



1042

Quartier Hof.

#

1042  
741 B

CA  
118

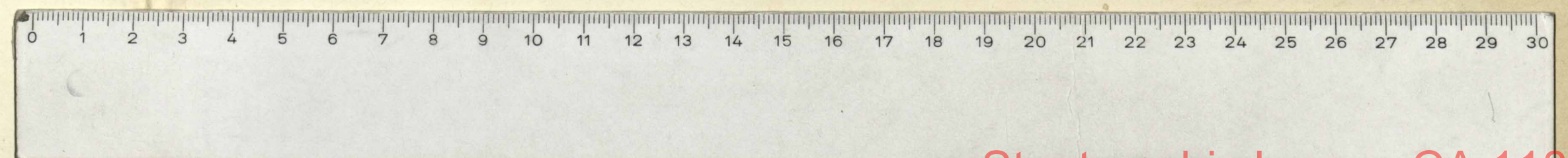
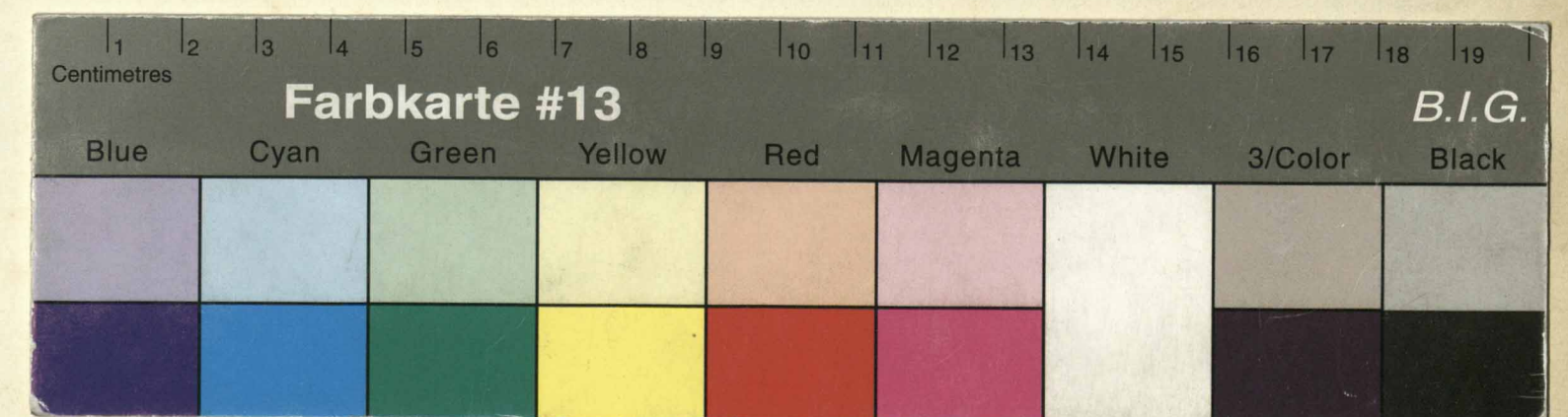

*Gerichts-Bezirk*

*und Amts*

*Verfäßung  
des Regiments*

*Allgemeine Verfäßung für die Infanterie*

*18*

*18*

*18*

*18*

*18*

*18*

*18*

*18*

*18*

*18*

*18*

*18*

*Quartier Hof.*



# 1. Brand-Assecuranz-Register der Gemeinde Luzern

Eigenschaft des Gebäudes mit		Namen und Qualität des Gebäudes	Einrichtung des Gebäudes des Gebäudes	Bestimmung des Gebäudes des Gebäudes
Nr.	Letter			
1	a	Polizeihaus, Holz	Polizeihaus	gut
"	b	"	Polizeihaus	gut
"	c	"	Polizeihaus	gut
"	d	"	Polizeihaus	gut
2	a	Patthasar, Holz	Patthasar	gut
"	b	"	Patthasar	gut
"	c	"	Patthasar	gut
"	d	"	Patthasar	gut
3	a	Stift, Holz	Stift	gut
"	b	"	Stift	gut
"	c	"	Stift	gut
"	d	"	Stift	gut
"	e	"	Stift	gut
"	f	"	Stift	gut
"	g	"	Stift	gut

# Gerichts-Bezirk Luzern und Amts Luzern

Bestimmung des Gebäudes	Abgemerkte Bestimmung für die Jahre											
	1850	1851	1852	1853	1854	1855	1856	1857	1858	1859	1860	
1												
2												
3												
4												
5												
6												
7												
8												
9												
10												
11												
12												
13												
14												
15												
16												
17												
18												
19												
20												
21												
22												
23												
24												
25												
26												
27												
28												
29												
30												
31												
32												
33												
34												
35												
36												
37												
38												
39												
40												
41												
42												
43												
44												
45												
46												
47												
48												
49												
50												
51												
52												
53												
54												
55												
56												
57												
58												
59												
60												
61												
62												
63												
64												
65												
66												
67												
68												
69												
70												
71												
72												
73												
74												
75												
76												
77												
78												
79												
80												
81												
82												
83												
84												
85												
86												
87												
88												
89												
90												
91												
92												
93												
94												
95												
96												
97												
98												
99												
100												

2. Brand-Assecuranz-Register der Gemeinde Luzern

Auszahlung des Prämien aus		Name und Qualität des Eigentums	Communität des Hofes, Ortes des Gebäudes.	Vassalkaufzeit im Jahr und des Gebäudes.	Befreiung des Immunitäts
Nr.	Seite				
5		Polizeifond, Landgüter	Haus	gut	
"	a	"	Ringelhof	"	
"	b	"	Polizeihaus	"	
6		Stift	Polizeihaus	gut. unbesetzt.	
"	a	"	Magazin	titel	
6	b	Bauz. Zimmerhaus	Zimmerhaus	nur von Holz	
7		Polizeifond	Landgüter	alt. von Holz	

Gerichts-Bezirk Luzern und Amts Luzern 2.

Befreiung des Immunitäts	Allgemeine Befreiung für ein Jahr									
	Jahr 1818	Jahr 1842	1851	1857	1866	18	18	18	18	18
			<u>Neue Höhe</u>							
	<del>9000</del>		13260	20000	28000					
	<del>100000</del>		142260		155000					
	<del>2200</del>		3750		10000					
	<del>2850</del>		4070	6000						
	<del>4000</del>		5710	6000						
			127	170	Abgaben					
	<del>3000</del>		4290		10000					
			<u>121050</u>	<u>173110</u>						

3. Brand-Assecuranz-Register der Gemeinde Luzern.

Causation No. 18		Namen im Gusslauf Luz	Benennung des Gusslaufes des Gub. d. d. d.	Paßschaffart im Gusslauf Gub. d. d. d.	Verzinsung des Gusslaufes
No.	Letzter	Gusslauf			Luz.
8		Stift	Engländer	gut	
9		"	Lyon	"	
10		"	"	"	
"	a	"	Gub. d. d. d.	paßsch.	
11		Polizeifond	Engländer	paßsch.	
12		Fleckenstein, Familien	Engländer		

Gerichts-Bezirk Luzern und Amts Luzern 3.

Verzinsung des Gusslaufes		Abgemerkte Verzinsung für den Jahr									
Luz.	Letzter No. 18	1851.	1859	1866	18	18	18	18	18	18	18
		<del>3150</del> 4500	5000								
		<del>11000</del> 15730	16000								
		<del>2000</del> 12800	15000								
		<del>100</del> 370	180								
		<del>1100</del> 1570	2000								
		<del>2100</del> 3000									
		<del>26500</del> 37920									

4. Brand-Assecuranz-Register der Gemeinde Luzern

Eigenschaft der Gebäude		Namen und Gasse	Einrichtung des Gebäudes	Versicherungssumme	Bezeichnung der Gemeinde
Nr.	Letzt	Signatur	des Gebäudes	in Gulden	Subst.
13	26	Kranzli, Ludwig Nidegger, Jacob, Reichschmid Gärtner, Johann	Großes Holzhaus	10000	Subst.
14		Ritter, Johann, geb. Wimmer	ditto	2000	Subst.
15	1/2	Stift, 1/2 Polizeifond	Kaplanfond	2400	Subst.
16		ditto	Groß	4000	Subst.
17		ditto Polizeifond	1/2 Kaplanfond	4000	Subst.

Gerichts-Bezirk Luzern und Amts Luzern 4.

Bezeichnung der Gemeinde		Abzinsung der Bezeichnung für die Jahre										
Subst. p. 18	Subst. p. 1842	1843	1851	1853	1859	1863	1865	1866	18	18	18	
	4110	2400	3430	4000			12500					
	911		1790				4100					
	1650		2760		2400							
	4000		5710		8000							
	4000		5710		2900			3000				
					2900							
	41600		18500									

5. Brand-Assecuranz-Register der Gemeinde Luzern

Namen und Gasse Luzern		Nummerung des Hofes, Gutes oder Gebäudes.	Versicherung des Gemeintheils
Nr.	Letzter	Signaturnummer	Substanz
18	b.	<p><del>Prunder, Josef, Waldhuth.</del>  <del>Schneider, Ernstmann</del>                      Hofmeister Johann Prunder II. Hof                      Johann Sebastian 1846.</p>	<p>Haus                      Holzhaus                      waldhuth                      waldhuth</p>
18	a.	<p><del>Renggli, Josef</del>                      Renggli, Josef                      Häfliger, Josef</p>	<p>Haus                      Stein</p>
19		<p>Hof, Gimmann  <del>Stilli, Paulina</del></p>	<p>Haus                      Stein                      Stein v. Stein                      Stein v. Stein</p>

Gerichts-Bezirk Luzern und Amts Luzern 5.

Versicherung des Gemeintheils		Abgemerkte Versicherung für ein Jahr									
Substanz Nr. 18.	Substanz Nr. 1842.	1851.	1852.	1856.	18.	18.	18.	18.	18.	18.	18.
		<del>6500</del> <u>9280</u>	14,500								
		<del>2250</del> <u>3770</u>	9500								
		<del>900</del> <u>1290</u>	14,500								
		<del>9600</del> <u>13790</u>									



6. Brand-Assecuranz-Register der Gemeinde Luzern

N <sup>o</sup>	Litt <sup>r</sup>	Namen im Gussflusst sind	Einrichtung sind beschr. Güter sind Gutheiten.	Aufsichtsmittel sind Zinsumf. sind Güter.	Verpflichtung sind Gemeinschaft	
20		Stift } Polizeifond Luzern	Reglementfond	alt d. baufällig		
21			ditto			
22			ditto	"	"	
23			ditto	"	"	
24			ditto	"	"	
25		ditto	"	warbesch. Park.		
26		Wärdli, Ludwig Nidegger, Frau, geb. Breitschmid Gärtner, Johann	hans.	guth.		
27		Bösch, M <sup>r</sup> . Anna-Jofel Königsplatz	hans.	Flussfl. Kiryal		

6. Gerichts-Bezirk Luzern und Amts Luzern

Verpflichtung sind Regenerung		Abwärtsverpflichtung für die Person.									
Saldo p <sup>r</sup> 18..	Verbala p <sup>r</sup> 1842.	1843	1851.	1852 1853	1854	18	18	18	18	18	18
			<del>1800</del>	2570	3000						
			<del>1800</del>	2570	3000						
			<del>1700</del>	2500	3000						
			<del>1700</del>	2500	3000						
			2500	2570	5000						
			2250	4650	7000						
			<del>1800</del>	1860	3300						
			<del>1100</del>	1430	2425	3000					
Je.			14750	21650							



Brand-Assecuranz-Register der Gemeinde Luzern

Ausweisung des Luzerner Luzerner		Namen und Luzerner Luzerner	Benennung des Luzerner Luzerner	Bestimmung des Luzerner Luzerner
N <sup>o</sup>	Litt <sup>er</sup>	Luzerner	Luzerner	Luzerner
30		Wicki, <del>Alia, Luzerner</del> Luzerner	Luzerner	
		e. <del>Stift</del> Polizeifond Luzern	Luzerner	Luzerner
		f. Polizeifond	Luzerner	Luzerner

Gerichts-Bezirk Luzern und Amts Luzern

Bestimmung des Luzerner		Abgaben Bestimmung für die Luzerner									
Luzerner pe 18	Luzerner pe 1842	18 50	18 51	18 52	18 59	18	18	18	18	18	18
	2250		<del>2220</del> Neue Fik 3220	6000							
	270 abg. Luzerner		100	570		600					
	1350		<del>1020</del> Luzerner Luzerner Luzerner Luzerner								
Luzerner	3820		5720								

Brand-Assecuranz-Register der Gemeinde Luzern

Eingetragene im Jahre		Namen im Gassen Luzern	Einrichtung im Jahr Gebäude	Bestimmung im Jahr Gebäude	Bestimmung des Gesamtwerts
N <sup>o</sup>	Letter				Silber
30	a	Tschopp, <sup>Ob. M<sup>o</sup></sup> Lafour (Namen)	geb.	Wau.	
	g	Polizeifond	geb.	geb.	
	h	Nachtz.	Ludov. Hall	von geb.	
30	b	Schürmann, <sup>Ob. M<sup>o</sup></sup> Kunz Schürmann	geb.	geb.	
	i	Kuber, Wilhelm	geb.	geb.	
30	k	Mauffel, Samuel	geb.	geb.	
30	l	Reiff, Wagner	geb.	geb.	

Uebertreibung  
Ob. M<sup>o</sup>

Gerichts-Bezirk Luzern und Amt Luzern

Bestimmung des Gesamtwerts		Abgemerkte Bestimmung für die Jahre									
Silber per 18.	Total per 1842	1850	1851	1854	1859	1861	1862	1864	1866	18	18
	<del>4800</del>			<del>6850</del>	12000						
	<del>1250</del>			1790							
			<del>2151</del>	3070							
	<del>2000</del>			11430							
	<del>1750</del>			2500				2000			
					8000						
								4000	<del>4000</del>	28000	
Gr.	<del>14,050</del>			25,640							

Brand-Assecuranz-Register der Gemeinde Luzern

Eigenschaft des Gebäudes		Namen und Gasse des Eigenthümers	Einnahme des Gebäudes im Jahr 1850	Beschreibung des Gebäudes	Eigenschaft des Gebäudes
Nr.	Letz.				
30	a	Tschopp, Johann Lustig, Maurer	geb.	Haus	
	g	Polizeifond	geb.		
	h	Naiglatz	Ludwigsst.	von der Geh.	
30	b	Schürmann, Peter	geb.	Haus	
	i	Kuber, Wilhelm	geb.	Haus	
30	k	Maußer, Samuel	geb.	Haus	
30	l	Kistli, August	geb.	Haus	

Gerichts-Bezirk Luzern und Amt Luzern

Eigenschaft des Gebäudes	Abgemerkte Pflanzung für die Jahre										
	Subst. pe 18	Total pe 1842	1850	1851	1854	1859	1861	1862	1864	1866	18
		4800			Neue Pfl.	12000					
		1250			1790	3070					
					2151						
		2000			11430						
		1750			2500				2000		
						8000					
								4000	2000	28000	
Gr.		11050			25640						

10. Brand-Assecuranz-Register der Gemeinde Luzern

Satzung No. 18.		Nr.	Person im Gusslast Eigenthümer	Benennung des bes. Gutes des Gutsbes.	Verpflichtung im Gemeinschaftl. Gutsbes.	Verpflichtung des Gemeinschaftl. Gutsbes.
30	c		Reinert, Ludwig, Jost, <sup>Mutter</sup> <del>geb. 1800</del> <del>geb. 1800</del> Muttergeb. 1800, Knapp, geb. 1800	Wohnhaus in Bregel		
	m		S. J. Marti, Sutter	Wohnhaus	man	
	n		Weiner, Alois	Wohnhaus, w. d. W. d. W.	man	
	o		Karl, Wilmann, Sutter	Wohnhaus, w. d. W. d. W.	man	
	p		Walter, Hermann, Sutter, <sup>geb. 1800</sup>	Wohnhaus	man	
	q		Sutter, Clemens	an	man	
	r		S. Walter, Sutter	Wohnhaus	man	
	d		Stuchatter, <sup>geb. 1800</sup> Schumacher, Felix, <sup>geb. 1800</sup>	Wohnhaus	man, Bregel	
31			Lindegger, Josef Balthasar, <sup>geb. 1800</sup> Lini, <sup>geb. 1800</sup> geb. Lindegger	Wohnhaus	nicht versichert	

Gerichts-Bezirk Luzern und Amts Luzern 10.

Verpflichtung des Bausparung		Abzinsung der Verpflichtung für die Jahre									
Satzung No. 18.	Wohnd.	1851.	1856.	1857.	1862.	1864.	1865.	1866.	18...	18...	18...
		1900	2720		1400	20000					
						60000					
						20000					
						20000	23000	25000			
							21000				
								21000			
									24000		
		2000	4430	4500	17500						
		2000	2860	7000							
		4900	17010								

11. Brand-Assecuranz-Register der Gemeinde Luzern

Satzungsjahr und Littera		Namen und Luz. Gassen Luzern	Einrichtung des Luz. Gassen Luzern	Bestimmung des Guttes Luzern	Bestimmung des Guttes Luzern
N <sup>o</sup>	Littera	Luzern	Luzern	Luzern	Luzern
32		Schlegel, Josef Luz. Gassen, Luzern	Luzern	Land, Wein, Obst, Kiesel	
32	a	Hofstetter, Wilhelm Luz. Gassen, Luzern	Luzern	Land, Kiesel	
33		Stift	Luzern	Land, Wein, Obst	
34		"	Luzern	Land	
"	a	"	Luzern	Land, Wein, Obst	
"	b	"	Luzern	Land	
35		"	Luzern	Land	
36		"	Luzern	Land, Wein, Obst	
"	a	"	Luzern	Land, Wein, Obst, Kiesel	

11. Gerichts-Bezirk Luzern und Amts Luzern

Bestimmung des Luzern		Abgemessene Bestimmung für Luzern									
Satzungsjahr 18	Bestimmung des Luzern	18	1851	1852	1859	1860	18	18	18	18	18
			<del>1300</del> 1610		20000	27000					
			<del>1050</del> 1500		2200						
			<del>5300</del> 7150		8000						
			<del>4000</del> 5710		7000						
			<del>120</del> 170		200						
			<del>4000</del> 5710		7000						
			<del>6500</del> 7200		12000						
			<del>1900</del> 1900								
			<del>27220</del> 36360								

19. Brand-Assecuranz-Register der Gemeinde LUZERN

Eintragung des Jahrs	Person und Ort	Einnehmung des Hofes, Gutes oder Gebäudes	Pflichtausmaß und Wert des Gebäudes	Bezeichnung des Gebäudes
N <sup>o</sup> , Litt.	Eigentümer	im Jahr	in der Gebäude-	Substanz
37 d.	Koller, <sup>Hausw.</sup> Hofen <sup>Hausw.</sup> <sub>Haus</sub>	Gürtslein	Wohnges. d. Ringel	
38 a.	Verrentet durch Herrn G. <sup>Hausw.</sup> <sup>Willems</sup> Ammerl, <sup>Hausw.</sup> Hofen <sup>Hausw.</sup> <sub>Haus</sub>	Gütslein	alt, zum Teil wasserrecht	
38	<sup>Hausw.</sup> Bauri, Hof <sup>Hausw.</sup> <sub>Haus</sub>	Gütslein	im Ringel	

19. Gerichts-Bezirk Luzern und Amt Luzern

Bezeichnung des Gebäudes	Abzuweihende Bezeichnung für die Jahre											
	1851	1852	1857	1860	1861	1862	1869	1870	1871	1872		
Substanz												
Werte												
1851	<del>2400</del> <sup>Neue Bk.</sup> 3438		5000		7500		3000					
1852												
1857												
1860												
1861												
1862												
1869												
1870												
1871												
1872												
Summe	<del>2400</del> 3700		6300		8000		4000					
Jah.	<del>2400</del> 10150											







15. Brand-Assecuranz-Register der Gemeinde Luzern

Eigenschaft des Gebäudes		Namen und Gasse des Eigenthümers	Benennung des bes. Gutes des Gebäudes.	Bestimmung des Gebaudes	Bestimmung des Gebaudes
N <sup>o</sup>	Letter				Stück.
44		<del>Baumann, Ludwig</del>	haus	gut	
	a	Wagner, Ulrich	Wald		
	b		Wald		
	c		Wald		
45		<del>Stoffel, Jakob</del>	haus	gut	
	a	Stoffel, Jakob	Wald		
46		<del>Stoffel, Jakob</del>	haus	gut	

Gerichts-Bezirk Luzern und Amts Luzern 15.

Bestimmung des Gebäudes		Abgaben und Bestimmung für den Hof									
Stück.	Stück.	1851	1854	1855	1857	1862	18	18	18	18	18
			Neue Feh								
			11720		14500						
			2290			6200					
			2730		10000						
					8000						
			10000								
			1720								
			1430								
Gr.		10350	35590								

16. Brand-Assecuranz-Register der Gemeinde Luzern

Assecuranz		Namen und Gasse	Einnahme	Ausgabe	Verpflichtung
Nr.	Letter				
46	a	Polizei- und Lager Hartmann, Joh. M.	Kugella	neu. Stein	
46	b	Liebenau, Dost	Magazin	Folz	
	c	"	Mahnenbühel	id.	
47		<del>Wolf, Franz und Josef</del> Hof, Franz und Josef	Leinwand	alt. Nigal	
"	a	Meier, Baptist	Wand	Wand	
"	b	"	Wand	alt.	
"	c	"	Wand	neu.	
"	d	Stamm, Gunde	Wand	neu. v. Stein	
"	e	"	Wand	neu.	
"	f	"	Wand	neu.	
"	g	"	Wand	neu.	
"	h	"	Wand	neu.	
"	i	"	Wand	neu.	
"	k	"	Wand	neu.	
"	l	"	Wand	neu.	
47	f	Gatti, Josef, Riffel	Wand	neu. von Stein	
48	m	Lippe, Josef, Riffel	Wand	neu.	
"	n	"	Wand	neu.	
"	o	"	Wand	neu.	

Gerichts-Bezirk Luzern und Amts Luzern 16

Verpflichtung	Abgaben der Verpflichtung für die Jahre										
	1850	1851	1853	1856	1857	1859	1864	1865	1866	18...	
500	710									1000	
1150	1640										
170	240										
2400	3430					15000					
3600	5150										
100	570										
1000	1430							1900			
22500	32140										
2250	3220										
						1900					
						18000					
								8000	29000		
									52000		
									10000		
						7500		9000			
										18000	
										16500	
										15500	
Summe	32550	48530									

# 17. Brand-Assecuranz-Register der Gemeinde Luzern

Einzelnachrichtigung des Versicherten		Namen im Gussflaust des Eigenthümers	Einrichtung des Gusses, Ofens oder Gabelwerks.	Versicherungssumme im Zeitpunkt der Gabelwerks.	Verficherung des Gusswerks
N <sup>o</sup>	Litt <sup>r</sup>				Sohn.
48	a	Spitzer, Grinmig	Guss	gut. Stein- und Ringel	
		"	Guss	"	
49		Furmühl, Adolf	Guss	ein. einf. Ringelwerk	
		Städt. Jacob, Walthar			
		Brunner, Maria Joh. Hans	Guss	gut	
	c	Brunner, Jakob	Guss	gut	
	i	Lammers, Min. v. Defussion	Guss	gut	
	W	Schnäper, Andreas	Guss	ein. u. Stein	

# Gerichts-Bezirk Luzern und Amt Luzern 17.

Verficherung des Gusswerks		Abgaben der Verficherung für die Jahre										
Sohn.	Total per 1840.	1850	1851	1852	1861	1862	1866	18	18	18	18	
			Neue Entf.									
	2750		12500				4000					
	2000		4290				15000					
	15500		22140									
	6250		2950	14300								
	350		500				10000	20000				
Sohn.	33500		48300									

Brand-Assecuranz-Register der Gemeinde Luzern

Eigenschaft des Eigentümers und		Namen und Gutsflucht des Eigentümers	Benennung des besessenen Gutes	Bestimmung des Gutes und Zustand des Gebäudes	Bestimmung des Gemeindeortes
N <sup>o</sup>	Letz.	Eigentümer			Ort

49	a	Bühler, Elias	Grundbesitz	gut	
"	b	Jans Kaspar	Kgl. d. Gutsflucht		
"	d	Bühler, Kaspar	Grundbesitz, fr. Ländl.		
"	e	Kayser, Anton	cl. im der Mühle	Mühl.	
"	f	Muth, Joseph	Mühlbesitz, Grundbesitz	Mühl. u. Grund.	
"	g	Bühler, Blasius	Mühlbesitz, Marktst.	Mühl.	
"	h	Muth, Johann	Grund.	Mühl. u. Grund.	

50	F	Schmid, Ludwig	Grund	gut	
"	c	" " "	Marktst.	Marktst.	

50	G	Witz, Josef	Grund	Mühl. u. Grund.	
----	---	-------------	-------	-----------------	--

Gerichts-Bezirk Luzern und Amts Luzern

Bestimmung des Besizers		Abwärtige Bestimmung für die Jahre										
Jahr	Wohnung	1844	1847	1851	1853	1856	1857	1858	1861	1862	1864	1865

				<u>Neue Br.</u>								
	7000			10000								
	910		3,200	4520								
	9400			12430								26000
	9200			12150					20000			
	9400			12430						20000		
	1000			1430	8500			12500				
		6400										
				9140								18000
	3600			5150		16500						20000
	110			140		1000						
	6500			9280	12000		16000					

Summ.	47100			79730								
-------	-------	--	--	-------	--	--	--	--	--	--	--	--

19. Brand-Assecuranz-Register der Gemeinde Luzern

Sachverhalt und Lage		Namen und Lage des Sachverhalts	Einrichtung des Sachverhalts in Luzern	Deckung des Sachverhalts in Luzern	Deckung des Sachverhalts in Luzern
Nr.	Letz.				
620		<sup>Sohn des Huber Gab. Huggli</sup> Weber <sup>galt</sup> Huggli	Haus	gut	
"	a	<sup>Birn Huber</sup> Joseph Haas <sup>Hoffmann</sup>	Haus	mittel	
"	b	<sup>Sohn des Huber Gab. Huggli</sup> Peter Fenger	Haus	gut	
"	c	<sup>Sohn des Huber Gab. Huggli</sup> Lionel Huber	Haus	gut	
621		<sup>Sohn des Huber Gab. Huggli</sup> Weingartner <sup>Haus</sup>	Haus	mittel	
"	a	<sup>Sohn des Huber Gab. Huggli</sup> Weingartner <sup>Haus</sup>	Haus	mittel	
"	b	<sup>Sohn des Huber Gab. Huggli</sup> Weingartner <sup>Haus</sup>	Haus	mittel	
"	c	<sup>Sohn des Huber Gab. Huggli</sup> Weingartner <sup>Haus</sup>	Haus	mittel	
"	d	<sup>Sohn des Huber Gab. Huggli</sup> Weingartner <sup>Haus</sup>	Haus	mittel	
"	e	<sup>Sohn des Huber Gab. Huggli</sup> Weingartner <sup>Haus</sup>	Haus	mittel	
"	f	<sup>Sohn des Huber Gab. Huggli</sup> Weingartner <sup>Haus</sup>	Haus	mittel	

Gerichts-Bezirk Luzern und Amt Luzern 19.

Deckung des Sachverhalts in Luzern		Abgemerkte Deckung für die Jahre									
Jahr 1818	Jahr 1819	1851	1851	1860	1863	1864	1865	1866	18	18	18
			Neue Pr.								
	5500		7250			16000					
	4700		6710			24000		30000			
	2400	1000	8570				10200				
							1200				
									800		
	4200		6000	10000							
	4100		5850	10000	22000						
	3600		5150	8000							
	900		1200	2000							
	400		610	400							
	170		240	500							
Summe		25500	42270								

20. Brand-Assecuranz-Register der Gemeinde Luzern

Versicherung und Lohn		Namen und Gasse Luzern	Einnahme des Lohnes des Lohnes	Vergütung des Lohnes	Lohn
Nr.	Lohn				
622		Otzenberger, Post Sal. (Hau)	Haus	gut	
628		<del>Hof</del> <sup>des Malleser Hofes</sup> Gubisch Kampfering Luzern	Haus, Hof, Stall	mittelmäßig	
"	a	Sirch's Hutten	Haus	gut	
629		<del>Hof</del> <sup>des Malleser Hofes</sup> Luzern	Haus, Hof, Stall	gut	
"	a	"	Haus	gut	

Gerichts-Bezirk Luzern und Amts Luzern 20.

Versicherung des Lohnes		Abgaben des Lohnes										
Lohn per 18.	Lohn per 1842.	1851.	1854	18	18	18	18	18	18	18	18	
		<del>3000</del> <sup>Neue Sch.</sup> 4290										
		2000	2268	2700								
		1500	2148	2100								
		2200	3150									
		3000	4290									
		<del>11700</del> 16730										



21. Brand-Assecuranz-Register der Gemeinde LUZERN

Eingetragene im Jahr mit		Namen und Wohnort des Eigenthümers	Einrichtung des bes. Gutes des Jahrs.	Wassersaufsit im Jahr des Jahrs.	Bezeichnung des Gutes
N <sup>o</sup>	Letz	Eigenthümer			Sehen
630		<sup>dem hies. Wälder der Gemeinde</sup> Schiffen, Löhning, Oberlöffli, Frau Susser, geb. Kistnermann,	Wassermühle	gut	
	a	"	Wassermühle, Besatz	mittelmäßig	
	b	"	Wassermühle	gut	
	c	"	Wassermühle	Wassermühle	
	d	Frau Susser	Wassermühle	gut	
631		<sup>Alte Wälder</sup> Wicki, Löhning, Oberlöffli	Wassermühle	mittelmäßig	
	a	"	Wassermühle	"	
632		<sup>Wälder</sup> Bucher, Löhning, Oberlöffli, geb. Kistnermann	Wassermühle	mittelmäßig	
	a	"	Wassermühle	gut Holz	
	b	"	Wälder im Wald		

Gerichts-Bezirk Luzern und Amts Luzern 21.

Bezeichnung des Gutes		Abgemessene Pflanzung für die Jahre									
Sehen	Werte per 1842.	1846	1851	1861	1864	18	18	18	18	18	18
			<u>Neue Pfl.</u>								
	2000		11430 *								
	2400		3430 *								
	2500		3570 *								
	2000		2860	7000 *							
					1200 *						
	4500		6420 *								
	900		1290 *								
	2750		3970	5000 *							
	1650		2360	4000 *							
	1350		1930 *								
	<u>Gr.</u> 24050		37220								

29. Brand-Assecuranz-Register der Gemeinde Luzern

Einzelscheinung des Gebäudes mit		Namen und Pflanz des Eigentümers	Einrichtung des Gebäudes des Gebäudes	Bestimmung des Gebäudes	Bestimmung des Gebäudes
N <sup>o</sup>	Letter				Luhen
633		<del>Stadel</del> <sup>Luhen</sup> <del>Stadel</del> Piffier, Wilhelm	Haus d. Piffier & Hall	mittelmäßig, Man & Holz	
"	a	"	"	"	
634		<sup>D. Hof</sup> Piffier Piffier, Wilhelm	Haus d. Piffier	mittelmäßig, Holz	
	a	Alain Grotzer	Befürm. d. Piffier	"	
	b	<del>Ein Anwesen</del> <sup>Luhen</sup> <del>Luhen</del>	<del>Befürm.</del> <sup>gut</sup>	"	
	c	Alain Grotzer	Befürm.	Pflanz	
	d	Krotzer, Albin	Haus	Wasser - u. Holz	
	e	Jos. Krotzer	Befürm.	Man, Holz	
	f	"	"	"	
	g	Staat	Befürm.	"	
	h	"	"	"	

Gerichts-Bezirk Luzern und Amts Luzern 29.

Bestimmung des Gebäudes		Abgemessene Bestimmung für die Jahre									
Jahre 1818	Jahre 1842	1846	1847	1850	1851	1854	1857	1858	1861	1862	18
	3000				<del>5000</del> Neue Brk.				8000		
	1350				1930				4000		
	1750				2500	3000			4500		
	1600				2200	3000			5000		
	300	abgemess.									
	180										
	5700	12000	18000	25700				35000		50000	
							3000				
										2000	
	10120				14470						
	11250				58930						
Jr.	69100				110840						

23. Brand-Assecuranz-Register der Gemeinde **Luzern**

Eigenschaft des Gebäudes		Namen und Gasse des Eigenthümers	Sammlung des hies. Gutes des Gutsbes.	Verpflichtung des Gemeinwerths
N <sup>o</sup>	Letz.		Verpflichtung des Gutsbes.	Letz.
635		Elmiger, Josef, <sup>Hofstr. 2.</sup> Wippenli	Grund	mit Ringel & Wein
"	a	"	Reform	gut & Holz
"	b	"	Wen, Lorenz, Schulstr.	z. Wein
636	c	Prof. Gabriel, Joh. v. Ob. Spühlberg	Passivverf.	Wein, Wein
636		Paulia Pfiffner, geb. Sallfager	Grund	gut
"	a	"	Wabengarten	"
"	b	"	Grund	"
"	c	"	Holz in Pflanzschule	"
"	d	"	Wiese Reform	"
637		Rüfledanz	Grund & Pflanz	"
"	a	"	Reform	"

Gerichts-Bezirk **Luzern** und Amt **Luzern** 23.

Verpflichtung des Eigenthümers		Abgaben der Verpflichtung für ein Jahr										
Letz. p. 18.	Letz. p. 1812.	1848	1851	1859	1861	1862	1866	18.	18.	18.	18.	
			<u>Neue Brk.</u>									
	2250		7070	10000	15000	17000						
	3000	9000	12860	15000	14000	16000						
	1270		1830	4000	9000	9111						
							128000					
	16000	14000	20000									
	4160	5000	7140									
	4200	7000	10000									
	6900	11000	15720									
	3900	5500	7850									
	2600	4800	6850									
	4650	4800	6850									
Letz.	43520		93160									

24. Brand-Assecuranz-Register der Gemeinde Luzern

Eigenschaft des Gebäudes und		Ort im Gassen Luzern	Ort des Gebäudes Luzern	Ort des Gebäudes Luzern	Ort des Gebäudes Luzern
N <sup>o</sup>	Letter	Ort im Gassen Luzern	Ort des Gebäudes Luzern	Ort des Gebäudes Luzern	Ort des Gebäudes Luzern
638	a	St. Anna, St. Anna	St. Anna, St. Anna	St. Anna, St. Anna	St. Anna, St. Anna
	b	"	"	"	"
	c	"	"	"	"
639	a	St. Anna, St. Anna	St. Anna, St. Anna	St. Anna, St. Anna	St. Anna, St. Anna
	b	"	"	"	"
	c	"	"	"	"
	d	"	"	"	"
	e	"	"	"	"
640	a	St. Anna, St. Anna	St. Anna, St. Anna	St. Anna, St. Anna	St. Anna, St. Anna
	b	"	"	"	"
	c	"	"	"	"
	d	"	"	"	"
	e	"	"	"	"
641	a	St. Anna, St. Anna	St. Anna, St. Anna	St. Anna, St. Anna	St. Anna, St. Anna
	b	"	"	"	"

24. Gerichts-Bezirk Luzern und Amt Luzern

Ort des Gebäudes Luzern		Abgemerkte Pflanzung für die Jahre									
Ort des Gebäudes Luzern	Ort des Gebäudes Luzern	1851	1851	1854	1856	1857	1858	1859	18	18	18
			Neue Pfl.								
		3250	4650								
		5500	7250								
		2750	3930								
		700	1000								
		900	1290	5000	10000	15000	14000				
		750	1070	4000	1000	6500					
		4250	11250	23220							
		5500	5510	7250							
		570	570	810							
		120	100								
		2150	2150	3070							
									8000		
		711	1000								
		700	1000								
		50740									

25. Brand-Assecuranz-Register der Gemeinde Luzern

N <sup>o</sup>	Litter	Namen und Gattung der Eigenthümer	Emanation des hiesigen Ortes oder Gemarkung	Vassallenrecht im hiesigen Ort	Vertheilung des Gemarkungs
641	a	<del>Segeesser J. M.</del> <del>Segeesser J. M.</del> Segeesser Johann Blum, Peter, Wilhelm, Jakob, Ludwig, Lorenz, August	hiesig	hiesig	hiesig
	b	Melchior Segeesser	hiesig	hiesig	hiesig
641	c	Liegehart, Alois	hiesig	hiesig	hiesig
641	f	Keller, Carl, Caspar	hiesig	hiesig	hiesig
	g	M. S. M. Segeesser	hiesig	hiesig	hiesig
641	b	Pfiffer, Segeesser, Adam	hiesig	hiesig	hiesig
	c	Pfiffer, Jakob, Segeesser	hiesig	hiesig	hiesig
	d	Josef, Ulli	hiesig	hiesig	hiesig
641	d	Ignaz, Piller	hiesig	hiesig	hiesig
	e	Pfiffer, Segeesser, Adam, Charlotte	hiesig	hiesig	hiesig
642		Schweizer, Ingenieur, Peter, Hinder	hiesig	hiesig	hiesig
	a	"	hiesig	hiesig	hiesig
	b	"	hiesig	hiesig	hiesig
	c	"	hiesig	hiesig	hiesig
	d	"	hiesig	hiesig	hiesig

Gerichts-Bezirk Luzern und Amt Luzern 25.

Vertheilung des Gemarkungs	Abgaben der Vertheilung für den Ort Luzern											
	Liter	1846	1847	1850	1851	1852	1853	1858	1859	1861	1862	
pe 18	pe 18											
					Neue Lit.							
		1900	2000		4111					19000		24000
		6500			9280							32000
		15000										14000
												12000
												5000
												54000
												20000
												60000
												60000

Sum 37035

64110

26. Brand-Assecuranz-Register der Gemeinde Luzern

Eigenschaft des Grundbesitzes		Kommune und Gassloft des Eigenthümers	Ermennung des besagten Gutes des Gutsbesizers	Bauschätzung im Zustande des Gebäudes	Befreiung des Grundbesitzes
N <sup>o</sup>	Letter				
643		Schumacher <sup>Lohr, geb. Müller, W. d. H. v.</sup> <sub>Ges. d. W. d. H. v.</sub>	Gammelfeld	gut	
"	a	"	Dorf	"	
"	b	"	Lammfeld	"	
"	c	"	Wassersfeld	"	
"	d	"	Obersfeld	mittelmäßig	
644		Heizer, Romb. St. geb. Geb.	Gammelfeld	gut	
"	a	"	Lammfeld	mittelmäßig u. Holz	
"	b	"	Wassersfeld	gut	
"	c	"	Wassersfeld	mittelmäßig	
"	d	"	Dorf	st.	
"	e	"	Roggen	gut	
"	f	"	Dorf	st.	

26. Gerichts-Bezirk Luzern und Amts Luzern

Befreiung des Grundbesitzes	Abgemerkte Befreiung für die Jahre									
	Soll p. 18	Wohln p. 1842	18	1851	1861	18	18	18	18	18
				<u>Neue Frk.</u>						
			<del>9000</del>	12360						
			<del>8000</del>	11430						
			<del>4500</del>	6420						
			<del>1750</del>	2500						
			<del>1200</del>	1720						
			<del>7000</del>	10000						
			<del>2500</del>	3570	15000					
			<del>5000</del>	7140						
			<del>300</del>	300	gebühren					
			<del>300</del>	430						
			<del>300</del>	430						
			<del>600</del>	860						
			<del>40450</del>	57360						

Brand-Assecuranz-Register der Gemeinde Luzern

Einzelnachrichtigung des Versicherenden		Namen und Gasstraße des Versicherten	Einrichtung des Hauses, Gebäudes oder Gebäudes.	Deckungsart im Gebäude	Darstellung des Gemeintheils
Nr.	Str.				Str.
646		Gödtli, Engelstr., Lammacker Civelli, Brühlstr. jetzt Civelli, Lammacker, u. Comp.	hölz. Holzstuhl u. Kaminofen	mittelmäßig	
a.			Kamin, u. Kaminofen	gut	
b.			Defensa	alt, bündig, unbedeckt	
c.			Obergeschoss	gut	
d.			hölz.	mit u. Holz mit Giebel	
e.			Obergeschoss	mit	
647		Bussinger, Furg, Oberstr. Isli	hölz. Aufgang	alt, gemauer Lamin, Holz	
a.			Wassergabäude		
b.			hölz. u. Wasser		
c.			Defensa, Obergeschoss	mittelmäßig	
			u. Defenz		
		d. Christen, Oberstr. 105	hölz. Aufgang		

Gerichts-Bezirk Luzern und Amts Luzern

Darstellung des Versicherungsbetrags		Abzinsung des Versicherungsbetrags für die Jahre									
Jahr	Werte	1851	1856	1858	1861	18	18	18	18	18	18
Str. Nr. 18		<u>5150</u>									
		<u>400</u>									
		<u>2600</u>									
		<u>300</u>									
			<u>3600</u>								
			<u>4000</u>								
		<u>13938</u>		<u>17000</u>	<u>27000</u>						
		<u>4070</u>									
		<u>6930</u>		<u>9000</u>							
		<u>11790</u>		<u>16000</u>							
		<u>1500</u>	<u>1500</u>								
		<u>5500</u>	<u>48440</u>								





29. Brand-Assecuranz-Register der Gemeinde Luzern

Einschätzung des Schadens		Namen im Gusslast aus Sigantfennand	Einschätzung aus Gusslast aus Gubirieno.	Bauschätzung im Gusslast aus Gubirieno.	Einschätzung des Quantums
N <sup>o</sup>	Litter				
650	a	Haus, 3. Stock, 2. Stock, 1. Stock, Schornstein	Haus, 2. Stock	mittelmaßig	
	b	"	Haus, 1. Stock	"	
	c	"	Haus, 1. Stock	"	
	d	Henrad Stürzinger	Haus, 1. Stock	"	
651	a	Haus, 1. Stock, 2. Stock	Haus, 1. Stock	mittelmaßig	
	b	"	"	"	
	c	"	"	"	
	d	"	"	"	
652	a	Haus, 1. Stock	Haus, 1. Stock	mittelmaßig	
	b	"	"	"	
	c	"	"	"	
653	a	Haus, 1. Stock	Haus, 1. Stock	mittelmaßig	
	b	"	"	"	
	c	"	"	"	
	d	"	"	"	
654	a	Haus, 1. Stock, 2. Stock	Haus, 1. Stock	mittelmaßig	
	b	"	"	"	
	c	"	"	"	
	d	"	"	"	
	e	"	"	"	

Gerichts-Bezirk Luzern und Amt Luzern 29.

Einschätzung des Schadens	Abgleichung der Versicherung für das Jahr											
	Subst. p. 18.	Subst. p. 1842.	1845	1850	1851.	1853	1854	1856	1857	1864	1866	18
650					Neue Brk							
		2250			11790		16000					
		6000			8570		11000		12000			
		500			710							
651		2000			11430							
		6000			8570							
		1600			2290							
		250			360							
652		1200			1728							
		200			1140							
		2400			2860							
		200			1140							
653		1200			1728							
		200			1140							
		4200			3500							
		500			710							
654		5750		4000	5710							
		4500			6120						12000	
		250						8500				
		500										
				4500	5750	8210						
Summe		48500			71990							

30. Brand-Assecuranz-Register der Gemeinde Luzern

N <sup>o</sup>	Litter	Namen und Gasse Luzern	Einnahme aus Hof- u. Gut- u. den Gebirgen.	Vorschrift im Ziffern- Gebirgen.	Vorschrift im Gebirgen.
655		<del>Schäfer, Hans</del> Hof- u. Gut- u. den Gebirgen.	Gut	Haus	Haus
"	a	Hof- u. Gut- u. den Gebirgen.	Gut	Haus	Haus
"	b	Hof- u. Gut- u. den Gebirgen.	Gut	Haus	Haus
"	c	Hof- u. Gut- u. den Gebirgen.	Gut	Haus	Haus
"	d	Hof- u. Gut- u. den Gebirgen.	Gut	Haus	Haus
"	e	Hof- u. Gut- u. den Gebirgen.	Gut	Haus	Haus
656		<del>Rey, Josef</del> Hof- u. Gut- u. den Gebirgen.	Gut	Haus	Haus
"	a	Hof- u. Gut- u. den Gebirgen.	Gut	Haus	Haus
"	b	Hof- u. Gut- u. den Gebirgen.	Gut	Haus	Haus
"	c	Hof- u. Gut- u. den Gebirgen.	Gut	Haus	Haus
657		<del>Penggli, Franz</del> Hof- u. Gut- u. den Gebirgen.	Gut	Haus	Haus
"	a	Hof- u. Gut- u. den Gebirgen.	Gut	Haus	Haus

Gerichts-Bezirk Luzern und Amts Luzern 30.

Vorschrift aus 18.	Vorschrift aus 1844.	Abzinsung der Vorschrift für die Jahre												
		1844	1850	1851	1854	18	1859	1860	18	18	18			
				Neues Fk										
	774			1100	2100									
	820	2200		3150	abgekünd.									
	400	abgekünd.												
	140			200	abgekünd. 1811/1812		2400							
	190			270										
	4000			5710										
											6000			
											2800			
	3000			1290										
	700	2650		3790										
	700			1000										
	700	abgekünd.												
	1120			1600							15000			
	1800			1570							7500			
Soll	11240			23680										

Ausfertigung des Heften mit		Namen und Gutsflucht	Communion des Gutes des Gutsbesizers.	Beifriedhof des Gutsbesizers.	Digestion des Gutsbesizers.
No.	Seite	Gutsnummer			
658		<p>Waldgarten Schwyz Rendrapraterig</p>	Gut	gut	
"	a	"	Waldgarten		
"	b	"	Waldgarten	gut	
"	c	"	Waldgarten		
"	d	"	Waldgarten		
659		Wald, d. d. Rendrapraterig	Gut, Wald und	mittelmächtig	
"	a	"	Wald, d. d.		
"	b	"	Wald, d. d.		
"	c	"	Wald, d. d.		
660		Wald, d. d. Rendrapraterig	Gut, Wald und	mittelmächtig	
"	a	"	Wald, d. d.	gut	
"	b	"	Wald, d. d.	hinfortig	
"	c	"	Wald, d. d.	St. Holz	
"	d	"	Wald, d. d.	gut	
"	e	"	Wald, d. d.	Holz	
"	f	"	Wald, d. d.	Holz und	
"	g	"	Wald, d. d.	Holz, und	

Digestion des Gutsbesizers		Abrechnung Digestion für die Jahre									
Jahre p. 18.	Total p. 1852.	1830	1851.	1851.	1857	1866	18	18	18	18	18
	3372			Neue Eke 4820							
	400			570							
	4000			5710							
	180			250							
	1600			2290							
	4000			5710							
	2680			3760							
	1500			2190							
	4130			1610							
	10400		9100	13000	11000	30000					
	13700		11400	16200	11000	25000					
	12700		10500	15000	10000	25000					
	200		200	200		1000					
	5000		4500	4200	7000	18000					
		300		150		1000					
						5000					
	59510			78380		800					

32. Brand-Assecuranz-Register der Gemeinde Luzern

Eigenschaft des Gebäudes		Nomen und Quasflust des Eigentümers	Einnahme des Hauses, Giebel oder Giebelhöf.	Dachstuhlart im Hause oder Giebelhöf.	Deckung des Gebäudes
N <sup>o</sup>	Art				
661		Haas, Josef, <sup>Konst.</sup> <del>Basel</del>	Gewerhaus	mittelhöflich, Stein u. Holz	
"	a	"	Dachstuhl	"	
"	b	"	Dachstuhl	"	
"	c	"	Dachstuhl und Hofstall	gut, Stein u. Holz	
"	d	"	Dachstuhl	Golz u. Stein	
662	a	Schmid, Josef, <sup>Wies, Oberp.</sup> <del>Fried</del>	Gewerhaus	gut	
		Wander Wandstempel			
	g	"	Dachstuhl	Golz u. Stein u. Holz	
	h	"	Dachstuhl	"	
	k	"	Dachstuhl, Holz u. Stein		
	l	"	Ständer mit <sup>Spindel</sup> Stein u. Holz		
	b	"	Gewerhaus	Golz	
	m	"	Gewerhaus	"	
	n	"	Dachstuhl	"	

Gerichts-Bezirk Luzern und Amts Luzern 32.

Deckung des Gebäudes	Abgemerkte Deckung für ein Jahr											
	Sabu. n <sup>o</sup> 18	Wohla n <sup>o</sup> 1842	1844	1849	1851	1857	1859	1861	18...	18...	18...	18...
					<u>Neue Pr.</u>							
		2650	3000		4290			9000				
		1500	900		1390			4500				
		150	100		190							
		3000	3000		4290			8000				
		2000	2000		1790			8000				
		<del>2250</del>			<del>12600</del>		15000					
		3500	3000		<del>4510</del>	6430		7000				
		400				570						
		2250		4000	5710		6000					
		110			150							
		150			120							
		100			140							
		<u>21620</u>			<u>40120</u>							

Brand-Assicuranz-Register der Gemeinde Luzern.

Eigenthümer und Versicherungsnehmer		Kennzeichen	Namen und Gasse	Benennung des Gebäudes	Bestimmung des Gebäudes	Rechtsart
N <sup>o</sup>	Litt.					

662			Widmer, Johann, Rordan - Bauwerk	Leinwandfabrik	mittelmaßig, Nuss Holz	
	b		"	Bücherei	gut	
	c		"	Büchereifabrik	mittelmaßig	
	d		"	Mittelmaße	g.	
	e		"	Büchereifabrik		
663			Jonüsel, Jakob, Werdstrasse	Leinwandfabrik	gut, u. klein	
	a		"	Dach	"	
	b		"	Büchereifabrik	"	
	c		"	Leinwandfabrik	mittelmaßig, Nuss Holz	
	d		"	Bücherei	mittelmaßig	
	e		"	Büchereifabrik	"	
	f		"	Vorzimmer	gut, u. klein	
721			Widmer, Johann, Rordan	Leinwandfabrik	mittelmaßig, Nuss Holz	
	a		"	Dach	"	
	b		"	Büchereifabrik	"	
664			Widmer, Johann, Rordan	Leinwandfabrik	gut, u. klein	
	c		"	Vorzimmer	"	

Gerichts-Bezirk Luzern und Amt Luzern

Rechtsart		Abgemerkte Bestimmung für ein Jahr										
Salu.	Total	1848	1849	1851	1855	1858	1862	1865	1866	18	18	

				Neue Best.							
	4000		2250	3220	5500		12000				
	4400		2000	2600				2000			
	400		200	290							
	1400		600	1100							
	200		200	290							
	8000			1130		13000					
	4000			570		7500					
	200			290							
	2000			2860		4000					
	4000			570		6000					
	800			1140							
						200					
	600			1290					6000		
	800			140					3000		
	200	1700		290					1000		
									500		

# Brand-Assecuranz-Register der Gemeinde

Einzelpolice und Güter		Namen und Lage des Gutes	Einrichtung des Gutes am 1. Jan.	Wasserschaden im Jahre	Verfügen des Gutes am 1. Jan.
Nr.	Seite	zusammen	am 1. Jan.	Jahr.	Jahr.
<h2>Recapitulation.</h2>					
Satz	1				
	2				
	3				
	4				
	5				
	6				
	7				
	8				
	9				
	10				
	11				
	12				
	13				
	14				
	15				
	16				
	17				
	18				
	19				
	20				
	21				
	22				
	23				
	24				
	25				
	26				
		<h3>Transport</h3>			

# Gerichts-Bezirk und Amts

Verfügen des Gutes		Abgemerkte Verfügen für das Jahr										
Satz p. 18	Werte p. 18	18	18	18	18	18	18	18	18	18	18	
	Satz 41.850											
	121.050											
	26.540											
	11.650											
	9.650											
	147.50											
	48.50											
	3.820											
	14.050											
	11.900											
	27.820											
	7.100											
	22.020											
	16.700											
	19.350											
	33.650											
	33.500											
	47.100											
	25.530											
	11.700											
	24.050											
	60.105											
	43.520											
	33.500											
	37.020											
	40.450											
	Satz 742.235											

# Brand-Assecuranz-Register der Gemeinde

Eigenschaft des Eigenthümers		Namen und Gasse des Eigenthümers	Einnahme des hiesigen Gutes des Jahres.	Bauschätzung des hiesigen Gutes des Jahres.	Befreiung des Gemeintheils
Nr.	Letz.				
Status				Uebertrag	
	27				
	28				
	29				
	30				
	31				
	32				
	33				

# Gerichts-Bezirk und Amts

Befreiung des Eigenthümers		Abgemerkte Befreiung für das Jahr									
Subst.	Werte	18	18	18	18	18	18	18	18	18	18
per 18	per 18										
	Subst. 742,235										
	33,900										
	60,820										
	48,500										
	14,340										
	59,510										
	24,620										
	29,350										
	Subst. 1,013,275										

# Brand-Assecuranz-Register der Gemeinde

Einzelschein aus mit		Stamm im aus Suzantennas	Einmünzung aus aus Guts aus Guts	Versicherung aus Gemeinschaft
N <sup>o</sup>	Seite			Seite

# Gerichts-Bezirk und Amts

Einzelschein aus mit		Abmünzung aus Aus									
N <sup>o</sup>	Seite	Aus									
		18	18	18	18	18	18	18	18	18	18

## Recapitulation

Contus		neue Fe	neue Fe
1		64830	Uebertrag 1078480
2		173110	Contus 25 64410
3		37920	" 26 57260
4		18500	" 27 48440
5		13790	" 28 149950
6		21650	" 29 71990
7		16710	" 30 23680
8		5720	" 31 78380
9		25640	" 32 40120
10		17010	" 33 37100
11		36360	Total pro 1851 Fe 1649910
12		10150	
13		31470	
14		36450	
15		35590	
16		48530	
17		48360	
18		79730	
19		42270	
20		16730	
21		37720	
22		110840	
23		93160	
24		56740	
		Uebertrag	1078480





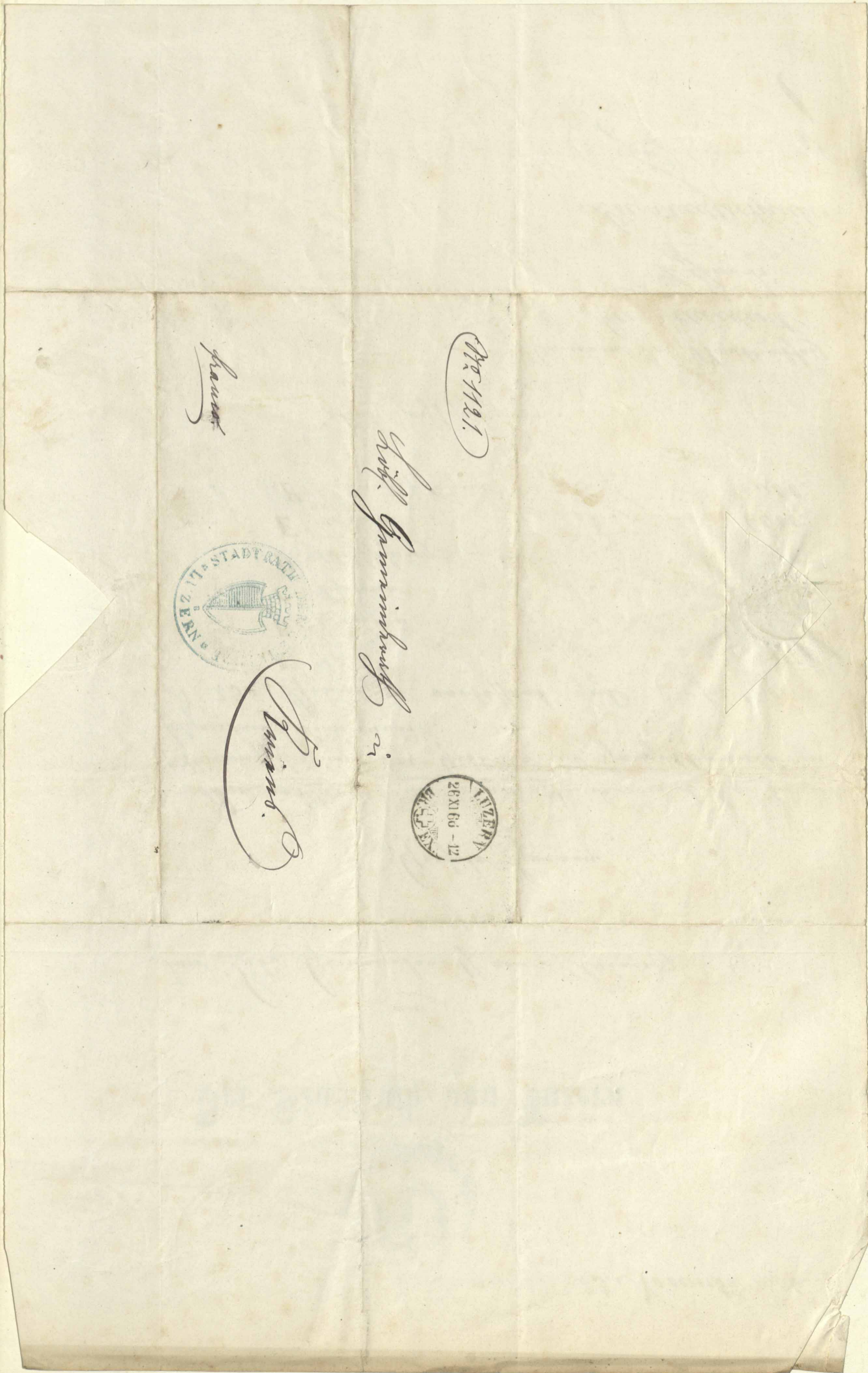

Mr. M. J.

Herrn Gammelin

Basel



Basel



Luzern, den 23. November 1866.

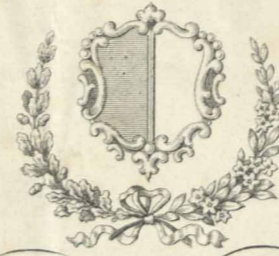

Der Stadtrath von Luzern

an den Lieb. Gemeindevorstand von Einsiedeln

Grafete Luzern!

Wir erklären uns einverstanden mit den Landes-  
fiskalveranschlagung der Gebäude im Gemeindevorstand zu  
folgenden Summen:

N. 235.	Grundsteuer, unbedeckt, gut	fr. 12,000.-
"	A. Kirche	" 40,000.-
"	B. Schaffhaus	" 1000.-
"	C. Wäpina	" 3500.-
"	D. Wäpfling	" 15000.-
"	E. Wäpina	" 6000.-
"	(F.) Gemeindefürsorge	" 500.-

Mit Zustimmung!

Maximilian von Wartatten,  
Der Präsident:

*[Signature]*

Der Stadtschreiber:

*[Signature]*

