1811

Brand-Assekurand-Tabelle
des
Gemeinde-Gerichts-Kreises
Sitzkirch

7

Staatsarchiv Luzern A 1143/7

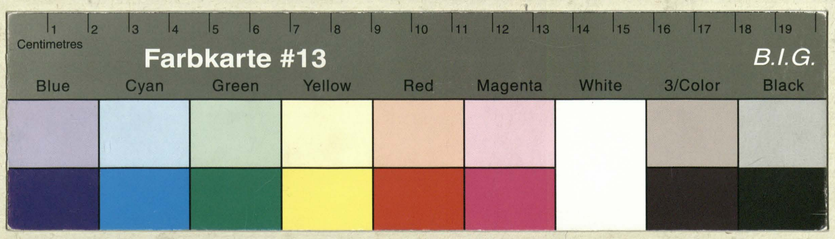

STAATSARCHIV LUZERN
A 1143/7

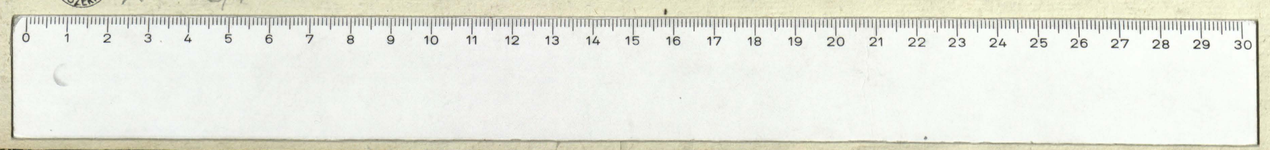

Staatsarchiv Luzern A 1143/7

Staatsarchiv Luzern A 1143/7

Staatsarchiv Luzern A 1143/7

Julio 1.

Brand-Assekuranz-Tabelle der Gemeinde Hitzkirch im Gerichtskreise Hitzkirch und Amt Hochdorf

Datum der Einschreibung. Jahr	Monat.	Tag	Namen und Geschlecht des Eigenthümmers.	Benennung des Orts, Hofes oder Gebäudes.	Nummero des Hauses.		Benennung und Beschreibung der Gebäude.	Gutächtliche Schatzung der Beamten nach dem wahren Werthe. Fr.	Schatzung des Eigenthümmers. Fr.	Von der Regierung festgesezte Schatzung. Fr.	Zusammenzug der Gebäude-Schatzung eines jeden Eigenthümmers, so wie der ganzen Gemeinde. Fr.	Bemerkungen.
1811	Jenner	2	Jos: Meyer Pfarrer	Haus	1	—	Ein Mittler guten Bau	1070	800	800	800	
			Joseph Schmidammes	Haus Scheürz und Troten	2	.	Ein Mittler guten Bau	2700	2020	2020		
				Speicher	2	a	schon zimlich Alt	150	100	100	2120	
			Joseph Bleichman	Haus	3	.	fast ganz neü	2000	1500	1500		
				Scheüer	3	a	wie oben	500	370	370	1870	
			Jakob Meyer	Haus	4	.	gut gebaut	1000	750	750		
				Scheüer	4	a	fast ganz neü	500	370	370	1120	
			Michel Scherrer	Haus	5	.	schon zimlich alt	800	600	600	600	
											6510	

Staatsarchiv Luzern A 1143/7

2

ülio 2.

Brand-Assekuranz-Tabelle der Gemeinde Hitzkirch im Gerichtskreise Hitzkirch und Amt Hochdorf

Datum der Einschreibung. Jahr	Monat.	Tag	Namen und Geschlecht des Eigenthümmers.	Benennung des Orts, Hofes oder Gebäudes.	Nummero des Hauses.		Benennung und Beschreibung der Gebäude.	Gutächtliche Schatzung der Beamten nach dem wahren Werthe. Fr.	Schatzung des Eigenthümmers. Fr.	Von der Regierung festgesezte Schatzung. Fr.	Zusammenzug der Gebäude-Schatzung eines jeden Eigenthümmers, so wie der ganzen Gemeinde. Fr.	Bemerkungen.
1811	Jenner	2										
			Joseph Scherrer	Haus	6	.	fast neü aber klein	550	400	400	400	
			Jost Bernard Spörÿ	Haus	7	.	Mitler brafen Bau . . .	1600	1200	1200		
				Scheüer	7	a	wie oben	750	550	550	1750	
			Sobtor Jost: Lang	Haus Scheür	8	.	gut gebaut	1340	1000	1000	1000	
			Barbara Freÿ	Haus	9	.	Ein Mitleren Bau	1340	1000	1000	1000	
			Jakob Lopp	Haus Scheür	10	.	Ein alten Bau	940	700	700	700	
											4850	

Staatsarchiv Luzern A 1143/7

Julio 3

Brand-Assekuranz-Tabelle der Gemeinde Hitzkirch im Gerichtskreise Hitzkirch und Amt Hochdorf

Datum der Einschreibung. Jahr	Monat.	Tag	Namen und Geschlecht des Eigenthümmers.	Benennung des Orts, Hofes oder Gebäudes.	Nummero des Hauses.		Benennung und Beschreibung der Gebäude.	Gutächtliche Schatzung der Beamten nach dem wahren Werthe. Fr.	Schatzung des Eigenthümmers. Fr.	Von der Regierung festgesetzte Schatzung. Fr.	Zusammenzug der Gebäude-Schatzung eines jeden Eigenthümmers, so wie der ganzen Gemeinde. Fr.	Bemerkungen.
1811	Jenner	2	Jakob Aeschi	Hüttenschwil	11	.	Mittlere alt und gälb	1340	1000	1000	1000	
			Balzer Aeschi	Hüttenschwil	12	.	noch fast neü gebaüt	1480	1100	1100	1100	
			Michel Jenny	Hüttenschwil	13	.	noch gut gebaüt	1200	900	900		
				Antheil Scheüne	15	a	noch neü gebaüt	270	200	200	1100	
			Jakob Jenny	Hüttenschwil	14	.	noch gut gebaüt	1200	900	900		
				Antheil Scheüne	14	a	noch neü gebaüt	270	200	200		
				Schweinstal	14	b	noch neü gebaüt	140	100	100	1200	
			Christoph Meyenmüller	Hüttenschwil	15	.	neü aber nicht ausgebaüth . . .	1200	900	900		
				Antheil Scheüne	15	a	Neü gebaüth	270	200	200		
				Im Lindhüsli Schweinstall	15	b	alt und baufellig	140	100	100	1200	
											5600	

Staatsarchiv Luzern A 1143/7

4.

Julia 4.

Brand-Assekuranz-Tabelle der Gemeinde Hitzkirch im Gerichtskreise Hitzkirch und Amt Hochdorf.

Datum der Einschreibung. Jahr	Monat.	Tag	Namen und Geschlecht des Eigenthümmers.	Benennung des Orts, Hofes oder Gebäudes.	Nummero des Hauses.		Benennung und Beschreibung der Gebäude.	Gutächtliche Schatzung der Beamten nach dem wahren Werthe. Fr.	Schatzung des Eigenthümmers. Fr.	Von der Regierung festgesetzte Schatzung. Fr.	Zusammenzug der Gebäude-Schatzung eines jeden Eigenthümmers, so wie der ganzen Gemeinde. Fr.	Bemerkungen.
1811	Jenner	2	Kasper Moser	Haus Schür	16	.	Neü gebaut	1600	1200	1200	1200	
			Johan Küng	Haus	17	.	Mitler gebauthes	1070	800	800		
				Scheüer	17	a	neü gebauth	540	400	400	1200	
			Johan Balmer	Haus	18	.	Schon zimlich alt	800	600	600	600	
			Kasper Meyer	Haus	19	.	alt und baufellig	670	500	500		
				Scheüer	19	a	wie oben	210	150	150	650	
			Johan Willi	Haus	20	.	alt und baufellig	540	400	400	400	
											4050	

Staatsarchiv Luzern A 1143/7

Julio 5.

Brand-Assekuranz-Tabelle der Gemeinde Hitzkirch im Gerichtskreise Hitzkirch und Amt Hochdorf.

Datum der Einschreibung. Jahr	Monat.	Tag	Namen und Geschlecht des Eigenthümmers.	Benennung des Orts, Hofes oder Gebäudes.	Nummero des Hauses.		Benennung und Beschreibung der Gebäude.	Gutächtliche Schatzung der Beamten nach dem wahren Werthe. Fr.	Schatzung des Eigenthümmers. Fr.	Von der Regierung festgesetzte Schatzung. Fr.	Zusammenzug der Gebäude-Schatzung eines jeden Eigenthümmers, so wie der ganzen Gemeinde. Fr.	Bemerkungen.
1811	Jenner	2	Lienhart Dübler	Haus Schür	21	.	Mitler alter Bau	1740	1300	1300	1300	
			Jakob Moser	Haus Schür	22	.	Mitler alter Bau	1870	1400	1400	1400	
			Leodigari Scherrer bey Sulz	Haus Schür	23	.	guth gebaut	2540	1900	1900		
				Scheuer	23	a	alt und baufellig	140	100	100		
				Krämer Läden	23	b	schon zimlich alt	140	100	100	2100	
			Joseph Moser	Haus Scheur	24	.	guth gebaut	2410	1800	1800		
				bey Bleulikon Scheur	24	a	Zimlich alt	270	200	200	2000	
			Kathrina Moser	Haus	25	.	Alt jedoch etwas verbessert .	670	500	500	500	
											7300	

Staatsarchiv Luzern A 1143/7

Folio 6

Brand-Assekuranz-Tabelle der Gemeinde Hitzkirch im Gerichtskreise Hitzkirch und Amt Hochdorf.

Datum der Einschreibung. Jahr	Monat.	Tag	Namen und Geschlecht des Eigenthümmers.	Benennung des Orts, Hofes oder Gebäudes.	Nummero des Hauses.		Benennung und Beschreibung der Gebäude.	Gutächtliche Schatzung der Beamten nach dem wahren Werthe. Fr.	Schatzung des Eigenthümmers. Fr.	Von der Regierung festgesetzte Schatzung. Fr.	Zusammenzug der Gebäude-Schatzung eines jeden Eigenthümmers, so wie der ganzen Gemeinde. Fr.	Bemerkungen.
1811	Jenner	2	Johan Schmid	Haus	26	.	alt und etwas baufällig . . .	540	400	400	400	
			Gebrüdern Lang	Haus	27	.	alt und wieder angebaut . .	870	650	650	650	
			Leodigary Kungg	Haus Scheur	28	.	alt jedoch verbessert	1880	1400	1400	1400	
			Gebrüdern Moser	Haus	29	.	alt und klein	400	300	300	300	
			Joseph Scherrer	Haus	30	.	ein Mittler alten Bau . . .	1740	1300	1300		
				Scheur	30	a	neu gebauth	540	400	400		
				1/3 Scheur	~~30~~ 23	~~b~~ a	ein Mittler alten Bau . . .	140	100	100	1800	
											4550	

Staatsarchiv Luzern A 1143/7

Julio 7.

Brand-Assekuranz-Tabelle der Gemeinde Hitzkirch im Gerichtskreise Hitzkirch und Amt Hochdorf.

Datum der Einschreibung. Jahr	Monat.	Tag	Namen und Geschlecht des Eigenthümmers.	Benennung des Orts, Hofes oder Gebäudes.	Nummero des Hauses.		Benennung und Beschreibung der Gebäude.	Gutächtliche Schatzung der Beamten nach dem wahren Werthe. Fr.	Schatzung des Eigenthümmers. Fr.	Von der Regierung festgesezte Schatzung. Fr.	Zusammenzug der Gebäude-Schatzung eines jeden Eigenthümmers, so wie der ganzen Gemeinde. Fr.	Bemerkungen.
1811	Jenner	2	Leonzi Von Müllenen	Haus Scheür	31	.	Ein Mittlern alten Bau . .	1360	1000	1000	1000	unter einer First mit besondern Eingängen
			Ignazi Von Müllenen	Haus ½ Scheür	32	.	Ein Mittler alten Bau . . .	1760	1300	1300	1300	
			Kasper Büchli	½ Haus	33	.	Ein Mittler alten Bau	610	450	450	450	unter einer First mit einem Eingang
			Bernard Büchli	½ Haus	33	.	Ein Mittler alten Bau . . .	610	450	450	450	
			Bei Schul Haus	Haus	34	.	Neü gebaut	1070	800	800	800	
											4000	

Staatsarchiv Luzern A 1143/7

Folio 8.

Brand-Assekuranz-Tabelle der Gemeinde Hitzkirch im Gerichtskreise Hitzkirch und Amt Hochdorf.

Datum der Einschreibung. Jahr	Monat.	Tag	Namen und Geschlecht des Eigenthümmers.	Benennung des Orts, Hofes oder Gebäudes.	Nummero des Hauses.		Benennung und Beschreibung der Gebäude.	Gutächtliche Schatzung der Beamten nach dem wahren Werthe. Fr.	Schatzung des Eigenthümmers. Fr.	Von der Regierung festgesetzte Schatzung. Fr.	Zusammenzug der Gebäude-Schatzung eines jeden Eigenthümmers, so wie der ganzen Gemeinde. Fr.	Bemerkungen.
1811	Jenner	2	Comende + Wirth	Haus	35	.	guth gebaut	4400	3300	3300		
				Scheür	35	a	wie oben	1400	1050	1050		
			Wasch Hausund	Metz	35	b	Neü gebaut	400	300	300	4650	
			Joseph Villiger	Haus	36	.	Zimlich gut gebaut	2140	1600	1600		
				Scheür	36	a	neü gebaut	800	600	600		
				Bey Sulz Scheür	36	b	auch neü	270	200	200	2400	
			Franz Spörry	Haus Scheür	37	.	Ein mittlern alten Bau . . .	5400	4050	4050		
				Metz	37	a	guth gebaut	140	100	100		
			Bey Sulz	Scheür	37	b	neü gebaut	300	220	220	4370	
			Peter Lunzi Rey	Haus	38	.	fast ganz neü gebaut	3200		2400	2400	
			Jakob Bleichman	Haus Scheür	39	.	ein Mittlern alten Bau . . .	1740	1300	1300	1300	
											~~15120~~ 15120	

Staatsarchiv Luzern A 1143/7

Folio 9

Brand-Assekuranz-Tabelle der Gemeinde Hitzkirch im Gerichtskreise Hitzkirch und Amt Hochdorf.

Datum der Einschreibung. Jahr	Monat.	Tag	Namen und Geschlecht des Eigenthümmers.	Benennung des Orts, Hofes oder Gebäudes.	Nummero des Hauses.		Benennung und Beschreibung der Gebäude.	Gutächtliche Schatzung der Beamten nach dem wahren Werthe. Fr.	Schatzung des Eigenthümmers. Fr.	Von der Regierung festgesetzte Schatzung. Fr.	Zusammenzug der Gebäude-Schatzung eines jeden Eigenthümmers, so wie der ganzen Gemeinde. Fr.	Bemerkungen.
1811	Jenner	2	Kasper Schmid	Haus Scheür	40	.	Ein Mittlern alte Bau	2010	1500	1500		
			bey Sulz	Schürly	40	a	schon zimlich alt	140	100	100	1600	
			Kasper Öhen	Haus Scheür	41	.	Alt und etwas Baufällig	940	700	700	700	
			Bernard Wüstmüller Erbe	Haus Scheür	42	.	ist noch ein guten Bau . . .	2340	1700	1700	1700	
			Johan Koppelter Erbe	Haus	43	.	alt und Baufällig	400	300	300	300	
			Heinrich Krumhold	Haus	44	.	noch schier Neu gebaut	540	400	400	400	
											4700	

Staatsarchiv Luzern A 1143/7

Folio 10

Brand-Assekuranz-Tabelle der Gemeinde Hitzkirch im Gerichtskreise Hitzkirch und Amt Hochdorf.

Datum der Einschreibung. Jahr	Monat.	Tag	Namen und Geschlecht des Eigenthümmers.	Benennung des Orts, Hofes oder Gebäudes.	Nummero des Hauses.		Benennung und Beschreibung der Gebäude.	Gutächtliche Schatzung der Beamten nach dem wahren Werthe. Fr.	Schatzung des Eigenthümmers. Fr.	Von der Regierung festgesetzte Schatzung. Fr.	Zusammenzug der Gebäude-Schatzung eines jeden Eigenthümmers, so wie der ganzen Gemeinde. Fr.	Bemerkungen.
1811	Jenner	2	Joseph Kopp	½ Haus	45	.	ein alten Bau	400	300	300	300	unter einer First Mit No 43.44. ~~4~~ ~~mit~~ 4 Eingängen
			Johan Kopp	½ Haus	46	.	ein alten Bau	400	300	300	300	
			Johan Mosers Erben	Haus Scheür und Troden	47	.	wohl gebaut	2680	2000	2000		
				Waschhaus	47	a	wohl gebaut	210	150	150		
			Bey Hämikon	Scheür	47	b	alt und Baufellig	140	100	100	2250	
			Anton Bleichman	Haus	48	.	noch fast neü gebaut	2140	1600	1600		
				Scheür	48	a	Neü gebaut	540	400	400	2000	
			Joseph End	Haus	49	.	alt und Baufellig	540	400	400		
				Schürly	49	a	auch schon alt	140	100	100	500	
											5350	

Staatsarchiv Luzern A 1143/7

Brand-Assekuranz-Tabelle der Gemeinde Hitzbirch im Gerichtskreise Hitzbirch und Amt Hochdorf.

Datum der Einschreibung. Jahr	Monat.	Tag	Namen und Geschlecht des Eigenthümmers.	Benennung des Orts, Hofes oder Gebäudes.	Nummero des Hauses.	Benennung und Beschreibung der Gebäude.	Gutächtliche Schatzung der Beamten nach dem wahren Werthe. Fr.	Schatzung des Eigenthümmers. Fr.	Von der Regierung festgesezte Schatzung. Fr.	Zusammenzug der Gebäude-Schatzung eines jeden Eigenthümmers, so wie der ganzen Gemeinde. Fr.	Bemerkungen.
1811	Jänner	2	Balz End	Haus	50	auch schon ein alten	540	400	400	400	Nunmehr Gemeinde Armenhaus genant ist den 29 Christmonat 1817 abgebrandt
			Johan Kopp Ludis	Haus	51	Ein alten Bau	540	400	400	400	ist den 29 Christmonat 1817 abgebrandt
			Elisabeth Koppen Erben	Haus	52	ein alten Bau	400	300	300	300	
			Pauli Kopp	Haus	53	ein alten Verbesserten Bau	670	500	500	500	
			Johan Kopen Erben	Haus	54	Ein alten schlechten Bau	400	300	300	300	
										1900	

Staatsarchiv Luzern A 1143/7

Folio 12

Brand-Assekuranz-Tabelle der Gemeinde Hitzkirch im Gerichtskreise Hitzkirch und Amt Hochdorf.

Datum der Einschreibung. Jahr	Monat.	Tag	Namen und Geschlecht des Eigenthümmers.	Benennung des Orts, Hofes oder Gebäudes.	Nummero des Hauses.		Benennung und Beschreibung der Gebäude.	Gutächtliche Schatzung der Beamten nach dem wahren Werthe. Fr.	Schatzung des Eigenthümmers. Fr.	Von der Regierung festgesezte Schatzung. Fr.	Zusammenzug der Gebäude-Schatzung eines jeden Eigenthümmers, so wie der ganzen Gemeinde. Fr.	Bemerkungen.
1811	Jenner	2	Kasper L: Schmid	Haus	55	.	Ein fast ganz neüen Bau . . .	2800	2000	2000		
				Scheür	55	a	Ein guten Bau	500	400	400		
				Speicher	55	b	fast ganz neü	140	100	100		
			bey Altwis	Scheür	55	c	schon alt	140	100	100	2600	
			Joh: Kasper Schmid	Haus	56	.	ein alten mittlern bau . .	2000	1500	1500		
				Scheür	56	a	ein guten Bau	540	400	400		
			bey Altwis	Scheür	56	b	schon alt	140	100	100	2000	
			Lisabeth Hagenbuch	Haus	57	.	noch fast neü	800	600	600	600	
			Joh: Leonzi Schmid	Haus	58	.	schon ein alten Bau	800	600	600	600	
			Jost Bernard Von Müller	Haus	59	.	Ein alten kleinen Bau	400	300	300	300	
											6100	

Staatsarchiv Luzern A 1143/7

Folio 13

Brand-Assekuranz-Tabelle der Gemeinde Hitzkirch im Gerichtskreise Hitzkirch und Amt Hochdorf.

Datum der Einschreibung. Jahr	Monat.	Tag	Namen und Geschlecht des Eigenthümmers.	Benennung des Orts, Hofes oder Gebäudes.	Nummero des Hauses.		Benennung und Beschreibung der Gebäude.	Gutächtliche Schatzung der Beamten nach dem wahren Werthe. Fr.	Schatzung des Eigenthümmers. Fr.	Von der Regierung festgesezte Schatzung. Fr.	Zusammenzug der Gebäude-Schatzung eines jeden Eigenthümmers, so wie der ganzen Gemeinde. Fr.	Bemerkungen.
1811	Jenn	2	Johan Schmid Erben	Haus Schürly	60	.	Ein verbesserten Bau . . .	1340	1000	1000	1000	
			Joseph Schmid	Haus Schürli	61	.	Ein verbesserten Bau	1340	1000	1000		
			gegen Kelfinger	Scheür	61	a	guth gebaut	540	400	400	1400	
			Jost Bernard Moser	Haus	62	.	Ein alter bau	800	600	600		
				Schürli	62	a	wie oben	140	100	100	700	
			Heinrich Moser	Haus	63	.	Ein alter mittlern Bau . . .	1200	900	900		
				Schürli	63	a	wie oben	140	100	100	1000	
			Wolfgang Jneichen	Haus	64	.	Haus gut gebaut	2000	1500	1500		
				Scheür	64	a	schon zimlich alt	400	300	300	1800	
											5900	

Staatsarchiv Luzern A 1143/7

Folio 14

Brand-Assekuranz-Tabelle der Gemeinde Hitzkirch im Gerichtskreise Hitzkirch und Amt Hochdorf.

Datum der Einschreibung. Jahr	Monat.	Tag	Namen und Geschlecht des Eigenthümmers.	Benennung des Orts, Höfes oder Gebäudes.	Nummero des Hauses.		Benennung und Beschreibung der Gebäude.	Gutächtliche Schatzung der Beamten nach dem wahren Werthe. Fr.	Schatzung des Eigenthümmers. Fr.	Von der Regierung festgesetzte Schatzung. Fr.	Zusammenzug der Gebäude-Schatzung eines jeden Eigenthümmers, so wie der ganzen Gemeinde. Fr.	Bemerkungen.
1811	Jenner	2	Pavery Schmid	Haus Troten	65	.	Alt und Baufällig	940	700	700	700	
			Jakob Schmid grazis	Haus	66	.	noch zimlich gut	670	500	500	500	
			Joseph Morel	Doppelte Behausung und Scheür	67	.	Eins fast neü das ander alt . . .	3540	2650	2650		
			Dornacher	Scheür	67	a	ganz neü gebaut	800	600	600		
				Maschhaus	67	b	wie oben	140	100	100	3350	
			Cornelii Meyer	Haus Schür	68	.	noch schier neü	2140	1600	1600		
			In der Weid	Schürli	68	a	noch schier neü	210	150	150	1750	
			Bernard Schmid zu Kleinliben	Haus Troten	69	.	noch ein guten Bau	1610	1200	1200		
				Scheür	69	a	schon zimlich alt	800	600	600	1800	
											8100	

Staatsarchiv Luzern A 1143/7

Brand-Assekuranz-Tabelle der Gemeinde Hitzkirch im Gerichtskreise Hitzkirch und Amt Hochdorf

Datum der Einschreibung. Jahr	Monat.	Tag	Namen und Geschlecht des Eigenthümmers.	Benennung des Orts, Hofes oder Gebäudes.	Nummero des Hauses.		Benennung und Beschreibung der Gebäude.	Gutächtliche Schatzung der Beamten nach dem wahren Werthe. Fr.	Schatzung des Eigenthümmers. Fr.	Von der Regierung festgesezte Schatzung. Fr.	Zusammenzug der Gebäude-Schatzung eines jeden Eigenthümmers, so wie der ganzen Gemeinde. Fr.	Bemerkungen.
1811	Jenner	2	Joseph Stierli	Haus Scheür	70	.	Ein alt verbesserten Bau . .	1610	1200	1200	1200	
			Johannes Bütler	Haus	71	.	Noch fast neü gebaut	1200	800	800		
				Scheür	71	a	wie oben	670	400	400		
			In der Weid Schürli		71	b	Noch Neü gebaut	140	100	100	1300	
			Johannes Rotter	Haus	72	.	alt und Baufellig	670	500	500		
				Scheür	72	a	fast ganz Neü	540	400	400	900	
			Jost Dali	Haus	73	.	Ein alten Mittlern Bau . .	940	700	700		
				Scheür	73	a	fast ganz neü	400	300	300	1000	
			Joseph Schmid	Haus	74	.	Ein alt verbesserten Bau . .	540	400	400	400	
			Jost Jung	Haus	75	.	Ein alten Bau	400	300	300	300	
											5100	

Staatsarchiv Luzern A 1143/7

16

Folio. 16.

Brand-Assekuranz-Tabelle der Gemeinde Hitzkirch im Gerichtskreise Hitzkirch und Amt Hochdorf.

Datum der Einschreibung. Jahr	Monat.	Tag	Namen und Geschlecht des Eigenthümmers.	Benennung des Orts, Hofes oder Gebäudes.	Nummero des Hauses.		Benennung und Beschreibung der Gebäude.	Gutächtliche Schatzung der Beamten nach dem wahren Werthe. Fr.	Schatzung des Eigenthümmers. Fr.	Von der Regierung festgesetzte Schatzung. Fr.	Zusammenzug der Gebäude-Schatzung eines jeden Eigenthümmers, so wie der ganzen Gemeinde. Fr.	Bemerkungen.
1811	Jenner	4	Die Comendestatt	Meerebehaus	76	.	Zimlich wohl gebaut	33000		24750		
				Waschhaus	76	a	neü gebaut	800		600		
			Die Zenden Scheür		76	b	noch wohl gebaut	3000		2250		
			Die Weid Scheür		76	c	fast neü gebaut	2000		1500		
							Das Chor der Pfarrkirche - - -	14000		10000	39100	
			Die Pfarr Kirchen	.	77	.	Ein guter Bau - das Läughaus Thurm u. Beynhaus. —	54000	40000	40000	40000	
											79100	
							Sumarium der Gemeinde Hitzkirch				168200	

geben Hitzkirch
den 30ten Mertzen 1811
Der B. Vorsteher
Caster L. Schmid

Brand-Assekuranz-Tabelle der Gemeinde Zinli im Gerichtskreise Hitzkirch und Amt Hochdorf

Datum der Einschreibung. Jahr	Monat.	Tag	Namen und Geschlecht des Eigenthümmers.	Benennung des Orts, Hofes oder Gebäudes.	Nummero des Hauses.	Benennung und Beschreibung der Gebäude.	Gutächtliche Schatzung der Beamten nach dem wahren Werthe. Fr.	Schatzung des Eigenthümmers. Fr.	Von der Regierung festgesezte Schatzung. Fr.	Zusammenzug der Gebäude-Schatzung eines jeden Eigenthümmers, so wie der ganzen Gemeinde. Fr.	Bemerkungen.
1811	Merz	30	Philipp Buochman Jüngst	Zinli	1	Haus schür zum theil gutgebauen	1150		870	870	
			Jn Eichen Johanseph	—	2	Haus und schüring alt und schlecht	650		490	490	
			Kaspar Petter	—	3	Haus und schüring gutgebauen	980		740	740	
			Joseph Petter Joglis	—	4	Haus und schüren schlecht und alt	560		420	420	
			Conrad Burkhardt Seeherben		5 a	Haus alt und schlecht	400		300		
					5/13 b	antheil schüring alt	60		50	350	
										2870	

Staatsarchiv Luzern A 1143/7

18
2

Brand-Assekuranz-Tabelle der Gemeinde Lieli im Gerichtskreise Hitzkirch und Amt Hochdorf

Datum der Einschreibung. Jahr	Monat.	Tag	Namen und Geschlecht des Eigenthümmers.	Benennung des Orts, Hofes oder Gebäudes.	Nummero des Hauses.		Benennung und Beschreibung der Gebäude.	Gutächtliche Schatzung der Beamten nach dem wahren Werthe. Fr.	Schatzung des Eigenthümmers. Fr.	Von der Regierung festgesetzte Schatzung. Fr.	Zusammenzug der Gebäude-Schatzung eines jeden Eigenthümmers, so wie der ganzen Gemeinde. Fr.	Bemerkungen.
1811	Merz	30	Jost Leonhy Burgman	Lieli	6	a	Haus alt und klein	360		270		
					6	b	antheill scheur guth gebauen	180		140	410	
			Petter Petter	—	7	a	Haus alt und schlecht	260		200		
					7 29	b	antheill scheur	40		30	230	
			Johannes Petter	—	8		Haus und scheur guth gebauen	1000		750	750	
			Conrad Petter	—	9		Haus und scheur guth gebauen	940		710	710	
			Öhen Johannes		10		Haus antheill scheur guth gebauen	680		510	510	
											2610	

Staatsarchiv Luzern A 1143/7

Brand-Assekuranz-Tabelle der Gemeinde im Gerichtskreise und Amt

Datum der Einschreibung. Jahr	Monat.	Tag	Namen und Geschlecht des Eigenthümmers.	Benennung des Orts, Hofes oder Gebäudes.	Nummero des Hauses.	Benennung und Beschreibung der Gebäude.	Gutächtliche Schatzung der Beamten nach dem wahren Werthe. Fr.	Schatzung des Eigenthümmers. Fr.	Von der Regierung festgesezte Schatzung. Fr.	Zusammenzug der Gebäude-Schatzung eines jeden Eigenthümmers, so wie der ganzen Gemeinde. Fr.	Bemerkungen.
1811	Merz	30	Joseph Burckhart	Lielli	11	Haus antheil klein doch gut gebauen	520		390	390	
			Joseph Ohm Schuster	—	12	Haus antheil schon gut gebauen	800		600	600	
			Balz Gasman	—	13	Haus, antheil scheur alt und schlecht	480		360	360	
			Heinrich Buochman	—	14	Haus, antheil scheur alt und schlecht	480		360	360	
			Jacob Buck	—	15	Haus, schur neu gebauen das Meiste	960	620	620	620	
										2330	

Staatsarchiv Luzern A 1143/7

Brand-Assekuranz-Tabelle der Gemeinde Linli im Gerichtskreise Hitzkirch und Amt Hochdorf

Datum der Einschreibung. Jahr	Monat.	Tag	Namen und Geschlecht des Eigenthümmers.	Benennung des Orts, Hofes oder Gebäudes.	Nummero des Hauses.	Benennung und Beschreibung der Gebäude.	Gutächtliche Schatzung der Beamten nach dem wahren Werthe. Fr.	Schatzung des Eigenthümmers. Fr.	Von der Regierung festgesetzte Schatzung. Fr.	Zusammenzug der Gebäude-Schatzung eines jeden Eigenthümmers, so wie der ganzen Gemeinde. Fr.	Bemerkungen.
1811	Merz	30	Leonzin Eichen und Mendla Buchmauserbey	Linli	16	Haus antheil scheur alt et vas Erbeseret	540		410	410	
			Jacob Haas	—	17	Haus und antheil scheur alt und schlecht	260		200	200	
			Johannes Haas	—	18	Haus und antheil schur schlecht u. alt	260	200	200	200	
			Josephs Schmid	—	19	Haus und antheil schur alt zwar gross	580		440	440	
			Johannes Ohnschuster	—	20	Haus antheil schur alt zwar gross gebauen	680		510	510	
										1760	

Staatsarchiv Luzern A 1143/7

Brand-Assekuranz-Tabelle der Gemeinde Linli im Gerichtskreise Zigberg und Amt Hochdorff

Datum der Einschreibung. Jahr	Monat.	Tag	Namen und Geschlecht des Eigenthümmers.	Benennung des Orts, Hofes oder Gebäudes.	Nummero des Hauses.		Benennung und Beschreibung der Gebäude.	Gutächtliche Schatzung der Beamten nach dem wahren Werthe. Fr.	Schatzung des Eigenthümmers. Fr.	Von der Regierung festgesezte Schatzung. Fr.	Zusammenzug der Gebäude-Schatzung eines jeden Eigenthümmers, so wie der ganzen Gemeinde. Fr.	Bemerkungen.
1811	Merz	30	Josef Troxler	Linli	21	a	Haus mit Ziegeln alt doch guth gebauen	880		660		
					21	b	Schur alt zwar groß	480		360		
					21	c	Stiehr Neu gebauen	300		230	1250	
			Elisabeth Hausherr	—	22	a	Haus alt und schlecht	340		260		
					22	b	Schur guth gebauen	380		290	550	
			Maria Sager und Anton Häber	—	23	a	Haus alt und schlecht	200		150		
					23	b	antheil Schur alt	80		60	210	
		3	Gebrüdern Öhm	—	24.25.26	a	drey fache Behausungen alt gebauen zwar groß	1200		900		
					24.25.26	b	Schurungen alt	500		380		
					24.25.26	c	Stiehr und Trotten Neu	300		150		
					24.25.26	d	Rasch Haus Neu	100		80	1510	
			Gemeind Haus	—	27	a	Haus mit Ziegeln guth gebauen	900		680		
					27	b	antheil Schur baufällig	340		260	940	
											4460	

Staatsarchiv Luzern A 1143/7

Brand-Assekuranz-Tabelle der Gemeinde Tieli im Gerichtskreise Hitzkirch und Amt Hochdorf

Datum der Einschreibung. Jahr	Monat.	Tag	Namen und Geschlecht des Eigenthümmers.	Benennung des Orts, Hofes oder Gebäudes.	Nummero des Hauses.		Benennung und Beschreibung der Gebäude.	Gutächtliche Schatzung der Beamten nach dem wahren Werthe. Fr.	Schatzung des Eigenthümmers. Fr.	Von der Regierung festgesetzte Schatzung. Fr.	Zusammenzug der Gebäude-Schatzung eines jeden Eigenthümmers, so wie der ganzen Gemeinde. Fr.	Bemerkungen.
1811	Merz	30	Augustin Stocker	Tieli	28 (6)	a	Haus guth gebauen mit Ziegel	760	440	440		
					28 (6)	b	antheil schür baufällig	340	250	250		
					28 (6)	c	schür im Berg baufällig	130	100	100	790	
			Josephs öhn	—	29 (7)	a	Haus guth gebauen	800		600		
					29 (8)	b	antheil schür zum theil guth	320		240	840	
			Conrad Buochman	—	30 (28)	a	Haus alt	400		300		
					30 (6)	b	antheil schür guth gebauen	180		140	440	
			Melch Nilis Sorg	Haus / Antheil Scheune	31 (29) / 31 (29)	a	Haus antheil scheur alt und zum theil bau fällig	420		320	320	
			Wilh Buochman Eltern	— / Antheil Scheune	38 (0) / 31 (29)	a	Haus antheil scheur alt zwar erbessert	940		710	710	
			Caspar Petter Erben		33 (1)	a	Haus alt zwar groß	550		420		
					33 (1)	b	eine schüring guth gebauen	500		380	800	
											3900	

Staatsarchiv Luzern A 1143/7

Brand-Assekuranz-Tabelle der Gemeinde Lieli im Gerichtskreise Hitzkirch und Amt Hitzkirch

Datum der Einschreibung. Jahr	Monat.	Tag	Namen und Geschlecht des Eigenthümmers.	Benennung des Orts, Hofes oder Gebäudes.	Nummero des Hauses.		Benennung und Beschreibung der Gebäude.	Gutächtliche Schatzung der Beamten nach dem wahren Werthe. Fr.	Schatzung des Eigenthümmers. Fr.	Von der Regierung festgesezte Schatzung. Fr.	Zusammenzug der Gebäude-Schatzung eines jeden Eigenthümmers, so wie der ganzen Gemeinde. Fr.	Bemerkungen.
1811	Merz	30	Johan Petter Kirchmeyer	Lieli	34		Hausscheur trothen Aber all guth auch zum theill Neu gebauen	1600		1200	1200	
			Jacob Petter	—	35	a	Haus und scheur guth gebauen	1400		1050		
					35	b	Stihr guth gebauen	200		150		
					35	c	Schur im berg baufählig	130		100	1300	
			Rudolf Burgman	—	36	a	Haus Neu gebauen	700	600	500		
					36	b	antheill schur alt	160	120	120	650	
			Anton Petter in der Gruth-halden		37		Haus schlecht gebauen	350		270	270	
			Capellen zu	Lieli			— — — —	1000	1000	750	750	
											4170	
							Summe der Gemeinde Lieli				22100	

Lieli Namens der gemeint Vorstadt und Bartolome Ohen

Staatsarchiv Luzern A 1143/7

24

Brand-Assekuranz-Tabelle der Gemeinde im Gerichtskreise und Amt

Datum der Einschreibung. Jahr	Monat.	Tag	Namen und Geschlecht des Eigenthümmers.	Benennung des Orts, Hofes oder Gebäudes.	Nummero des Hauses.	Benennung und Beschreibung der Gebäude.	Gutächtliche Schatzung der Beamten nach dem wahren Werthe. Fr.	Schatzung des Eigenthümmers. Fr.	Von der Regierung festgesezte Schatzung. Fr.	Zusammenzug der Gebäude-Schatzung eines jeden Eigenthümmers, so wie der ganzen Gemeinde. Fr.	Bemerkungen.

Staatsarchiv Luzern A 1143/7

Brand-Assekuranz-Tabelle der Gemeinde Rehfingen im Gerichtskreise Hitzkirch und Amt Hochdorf

Datum der Einschreibung. Jahr	Monat.	Tag	Namen und Geschlecht des Eigenthümmers.	Benennung des Orts, Hofes oder Gebäudes.	Nummero des Hauses.	Benennung und Beschreibung der Gebäude.	Gutächtliche Schatzung der Beamten nach dem wahren Werthe. Fr.	Schatzung des Eigenthümmers. Fr.	Von der Regierung festgesetzte Schatzung. Fr.	Zusammenzug der Gebäude-Schatzung eines jeden Eigenthümmers, so wie der ganzen Gemeinde. Fr.	Bemerkungen.
1811	Merz	23	Bernard Bleichmann		1	Haus u. Scheune, zum Theil Ruth	1000	750	750	750	
			Petter Jans		2	Haus u. Scheune alt böß	900	670	670	670	
			Johann Meyer Erb		3	Haus dito	500	370	370	370	
			Joseph Kreis		4	Hausantheil Scheune Erbesenen	2200	1750	1650	1650	
			Hs Franz Kreis		5	Hausantheil Scheune alt	950	720	720	720	
			Joseph Hägi		6	Haus u. Scheune alt mit böß	1700	1270	1270	1270	
										5430	

Staatsarchiv Luzern A 1143/7

Brand-Assekuranz-Tabelle der Gemeinde Kelfingen im Gerichtskreise Hitzkirch und Amt Hochdorf.

Datum der Einschreibung. Jahr	Monat.	Tag	Namen und Geschlecht des Eigenthümmers.	Benennung des Orts, Hofes oder Gebäudes.	Nummero des Hauses.		Benennung und Beschreibung der Gebäude.	Gutächtliche Schatzung der Beamten nach dem wahren Werthe. Fr.	Schatzung des Eigenthümmers. Fr.	Von der Regierung festgesetzte Schatzung. Fr.	Zusammenzug der Gebäude-Schatzung eines jeden Eigenthümmers, so wie der ganzen Gemeinde. Fr.	Bemerkungen.
			Joseph Widmer Rath Hz		7		Haus u. Drotz Ruth Rebauet	4200		3150		
					7	a	Scheun dito	1500		1130		
			Obigem	Unterhaus	8	b	unter Haus alt u. böß	400		300	4580	
			Jacob Jans		9	8	Haus u. Scheun Neue Rebauet	3000	2250	2250	2250	
			Rebrück Jans		10	9	Haus Mitlen arch	1200	900	900		
					10	9 a	Scheun Neue	900	670	670	1570	
											8400	

Staatsarchiv Luzern A 1143/7

Brand-Assekuranz-Tabelle der Gemeinde Rehfingen im Gerichtskreise Hitzkirch und Amt Hochdorf

Datum der Einschreibung. Jahr	Monat.	Tag	Namen und Geschlecht des Eigenthümmers.	Benennung des Orts, Hofes oder Gebäudes.	Nummero des Hauses.		Benennung und Beschreibung der Gebäude.	Gutächtliche Schatzung der Beamten nach dem wahren Werthe. Fr.	Schatzung des Eigenthümmers. Fr.	Von der Regierung festgesetzte Schatzung. Fr.	Zusammenzug der Gebäude-Schatzung eines jeden Eigenthümmers, so wie der ganzen Gemeinde. Fr.	Bemerkungen.
			Kraft in Eichen		11 ~~10~~		Haus drot u. antheil scheun alt schlecht	1050	780	780	780	
			Jacob in Eichen		12 ~~11~~		Haus alt Ruth	850	650	630		
				Antheil Scheune	~~12~~ ~~11~~ 11.	~~a~~ a	Scheune alt böß	150	100	100	730	
			Schuol Haus		13 ~~12~~		Neue Rebauet.	1600	1200	1200	1200	
			Kastar Fischer		14 ~~13~~		Haus ~~antheil~~ scheun alt nit böß	925	690	690	690	
			~~Sebastian Schmid~~		~~13~~	~~a~~	~~Haus antheil scheun alt böß~~	~~400~~	~~300~~	~~300~~	~~990~~	irrig angesetzt
			Sebastian Schmid		15 ~~14~~		Haus schürig dito	650	480	480	480	
			Anton Egli		16 ~~15~~		Haus dito	330	250	250	250	
											~~3440~~ 4130	

Staatsarchiv Luzern A 1143/7

Brand-Assekuranz-Tabelle der Gemeinde Kelsingen im Gerichtskreise Hitzkirch und Amt Hochdorf

Datum der Einschreibung. Jahr	Monat.	Tag	Namen und Geschlecht des Eigenthümmers.	Benennung des Orts, Hofes oder Gebäudes.	Nummero des Hauses.		Benennung und Beschreibung der Gebäude.	Gutächtliche Schatzung der Beamten nach dem wahren Werthe. Fr.	Schatzung des Eigenthümmers. Fr.	Von der Regierung festgesezte Schatzung. Fr.	Zusammenzug der Gebäude-Schatzung eines jeden Eigenthümmers, so wie der ganzen Gemeinde. Fr.	Bemerkungen.
			Johan Schmid Wirth		17 ~~16~~		Haus u. Scheur fast neue	4800	3600	3600		
					17 ~~16~~	a	Hund Werkstatt	300	230	230	3830	
			Mart Krüger		18 ~~17~~		Haus alt bös	400	300	300	300	
			Peter Blatman		19 ~~18~~		Haus dito	400	300	300	300	
			Tobias Meyer		20 ~~19~~		Haus u. Scheur dito	550	430	430	430	
			Dietrich Schmid		21 ~~20~~		Haus dito	600	450	450		
					21. ~~20~~	a	Scheur nit bös	300	230	230	680	
			Joseph Meyer Erben		22 ~~21~~		Haus u. Scheur Mittler Ruth	1400	1000	1000	1000	
											6540	

Staatsarchiv Luzern A 1143/7

Brand-Assekuranz-Tabelle der Gemeinde Kelfingen im Gerichtskreise Hitzkirch und Amt Hochdorf.

Datum der Einschreibung. Jahr	Monat.	Tag	Namen und Geschlecht des Eigenthümmers.	Benennung des Orts, Hofes oder Gebäudes.	Nummero des Hauses.		Benennung und Beschreibung der Gebäude.	Gutächtliche Schatzung der Beamten nach dem wahren Werthe. Fr.	Schatzung des Eigenthümmers. Fr.	Von der Regierung festgesezte Schatzung. Fr.	Zusammenzug der Gebäude-Schatzung eines jeden Eigenthümmers, so wie der ganzen Gemeinde. Fr.	Bemerkungen.
			Bonifazi Krey		23 ~~22~~		Haus u. Drotten zum theil Ruth	1600	1200	1200		
					23 ~~22~~	a	Scheuer alt bös	250	180	180	1380	
			Peter Kriel		24 ~~23~~		Haus u. Scheuer Mittler Ruth	1050	780	780	780	
			Bernard Fischer		25 ~~24~~		Haus u. Scheuer alt schlecht	750	580	570	570	
			Johan Jank		26 ~~25~~		Haus und Scheuer dito	950	720	720	720	
			Rebrüder Schöberg		27 ~~26~~		Haus und Schmidten Ruth	1350	1000	1000		
					27 ~~26~~	a	Scheuer dito	250	190	190	1190	
			Rebrüder Winkler		28 ~~27~~		Haus u. Scheuer alt	600	450	450	450	
											5090	

Staatsarchiv Luzern A 1143/7

Brand-Assekuranz-Tabelle der Gemeinde Kelfingen im Gerichtskreise Hitzkirch und Amt Hochdorf

Datum der Einschreibung. Jahr	Monat.	Tag	Namen und Geschlecht des Eigenthümmers.	Benennung des Orts, Hofes oder Gebäudes.	Nummero des Hauses.	Benennung und Beschreibung der Gebäude.	Gutächtliche Schatzung der Beamten nach dem wahren Werthe. Fr.	Schatzung des Eigenthümmers. Fr.	Von der Regierung festgesezte Schatzung. Fr.	Zusammenzug der Gebäude-Schatzung eines jeden Eigenthümmers, so wie der ganzen Gemeinde. Fr.	Bemerkungen.
			Jacob Wilhofer		29 ~~28~~	Haus und Scheune alt	450	330	330	330	
			Johan Moser		30 ~~29~~	Haus u. Scheune alt	900	670	670	670	
			Peter Schregler		31 ~~30~~	Haus dito	450	330	330	330	
			Bernard Wilhofer		32 ~~31~~	Haus antheil Scheune Mittler Auth	1050	780	780	780	
			Wilh. Meyer Erbe		~~32~~ 33	Haus antheil Scheune dito	750	580	570	570	
			Rebrunds Wilimann		34 ~~33~~	Haus antheil Scheune alt	800	600	600	600	
			Xaver Wilhofer		35 ~~34~~	Haus antheil Scheune dito	800	600	600	600	
			Johan Bleichman		36 ~~35~~	Haus u. Scheune Mittler Auth	1200	900	900	900	
										4780	

Staatsarchiv Luzern A 1143/7

Brand-Assekuranz-Tabelle der Gemeinde Kehlingen im Gerichtskreise Hitzkirch und Amt Hochdorf.

Datum der Einschreibung. Jahr	Monat.	Tag	Namen und Geschlecht des Eigenthümmers.	Benennung des Orts, Hofes oder Gebäudes.	Nummero des Hauses.		Benennung und Beschreibung der Gebäude.	Gutächtliche Schatzung der Beamten nach dem wahren Werthe. Fr.	Schatzung des Eigenthümmers. Fr.	Von der Regierung festgesetzte Schatzung. Fr.	Zusammenzug der Gebäude-Schatzung eines jeden Eigenthümmers, so wie der ganzen Gemeinde. Fr.	Bemerkungen.
			Schröter Öhen		37 ~~36~~		Haus alt böß	340	280	260	260	
			Jost Öhen		38 ~~37~~		Hausschein u. Drath Mitler arb.	1600	1200	1200	1200	
			Anton Kienen Erbe		39 ~~38~~		Haus u. Müli Ruth Rebaut	4800	3600	3600		
					39 ~~38~~	a	Scheuer dito	1600	1200	1200		
					39 ~~38~~	b	unter Müli u. Seibi alt böß	200	150	150		
					39 ~~38~~	c	Wasersagen, Ruth	250	160	160	5110	
			Rebrüder Weber		40 ~~39~~		Hausschein u. Drath alt	1200	900	900		
					40 ~~39~~	a	Scheuer alt böß	180	150	140	1040	
											7610	

Staatsarchiv Luzern A 1143/7

Brand-Assekuranz-Tabelle der Gemeinde Kehlingen im Gerichtskreise Hitzkirch und Amt Hochdorf

Datum der Einschreibung. Jahr	Monat.	Tag	Namen und Geschlecht des Eigenthümmers.	Benennung des Orts, Hofes oder Gebäudes.	Nummero des Hauses.		Benennung und Beschreibung der Gebäude.	Gutächtliche Schatzung der Beamten nach dem wahren Werthe. Fr.	Schatzung des Eigenthümmers. Fr.	Von der Regierung festgesetzte Schatzung. Fr.	Zusammenzug der Gebäude-Schatzung eines jeden Eigenthümmers, so wie der ganzen Gemeinde. Fr.	Bemerkungen.
			Kridli Kost		41 ~~40~~		Haus mit böß	800	600	600		
					41 ~~40~~	a	antheil scheue dito	600	450	450	1050	
			Sebastian Kost		42 ~~41~~		Haus und antheil dito	850	630	630		
					42 ~~41~~	a	antheil scheue dito	350	260	260	890	
			Joseph Kost		43 ~~42~~	b	~~antheil~~ drocken dito	250	190	190	190	
			Jos. Kost	Antheil Scheune	41	a	antheil scheue dito	350	260	260	260 ~~450~~	
			Sebastian Wild u. Joseph Kost		43 ~~43~~		Haus u. scheue alt	800	600	600	600	
			Wilhelm Krüger		44 ~~44~~		Häusli Erbeseret	300	220	220	220	
											3[illegible]0	

Staatsarchiv Luzern A 1143/7

Brand-Assekuranz-Tabelle der Gemeinde Rehfingen im Gerichtskreise Hitzkirch und Amt Hochdorf.

Datum der Einschreibung. Jahr	Monat.	Tag	Namen und Geschlecht des Eigenthümmers.	Benennung des Orts, Hofes oder Gebäudes.	Nummero des Hauses.	Benennung und Beschreibung der Gebäude.	Gutächtliche Schätzung der Beamten nach dem wahren Werthe. Fr.	Schätzung des Eigenthümmers. Fr.	Von der Regierung festgesetzte Schätzung. Fr.	Zusammenzug der Gebäude-Schätzung eines jeden Eigenthümmers, so wie der ganzen Gemeinde. Fr.	Bemerkungen.
			Franzi Wolfman		45 ~~45~~	Haus alt böß	250	190	190	190	
			Klaus Hägi		46 ~~46~~	Haus u. Scheur Mitler guth	1300	970	970	970	
			Benedikt Bachman		47 ~~47~~	Haus u. Scheur dito	800	600	600	600	
			Sebastian Moser		48 ~~48~~	Haus u. Scheurli dito	500	350	350	350	
			Elisabeth Felix		49 ~~49~~	Haus dito	350	290	270	270	
			Rebrück Egli	im Kreis	50 ~~50~~	Haus u. Ortten dito	1000	750	750		
					50 ~~50~~ a	Scheur dito	550	400	400	1150	
			Johann Wehmerling	Danegg	52	Haus Ruth	1600	1200	1200		
					51 ~~51~~ a	Scheur dito	600	400	400	1600	
										~~4860~~ 5130	

Staatsarchiv Luzern A 1143/7

Brand-Assekuranz-Tabelle der Gemeinde Kelfingen im Gerichtskreise Hitzkirch und Amt Hochdorf.

Datum der Einschreibung. Jahr	Monat.	Tag	Namen und Geschlecht des Eigenthümmers.	Benennung des Orts, Hofes oder Gebäudes.	Nummero des Hauses.	Benennung und Beschreibung der Gebäude.	Gutächtliche Schatzung der Beamten nach dem wahren Werthe. Fr.	Schatzung des Eigenthümmers. Fr.	Von der Regierung festgesezte Schatzung. Fr.	Zusammenzug der Gebäude-Schatzung eines jeden Eigenthümmers, so wie der ganzen Gemeinde. Fr.	Bemerkungen.
			Franz Schnöppe	gölbi	52 ~~52~~	Haus und Scheur alt schlecht	900	670	670	670	
			Staadt Kuth	Heidegg	53 ~~53~~	Haus Kuth Rebauet	2400	–	2400		
					~~53~~ a	Capel dito	400		300		
					53 ~~53~~ b	Scheur dito	1000		750		
					53 ~~53~~ c	Drotten dito	900		680		
					53 ~~53~~ d	Sulz Scheur dito	900		680		
				under Blodiffing	54 ~~54~~	Hauß dito	2000		1500		
					54 ~~54~~ a	Scheur dito	1400		1050		
				oberbüel	55 ~~55~~	Haus u. Scheur Mitler Kuth	1700		1250		
				und dito	56 ~~56~~	Haus und Scheur dito	1800		1350	9960	
										10630	
						Summarium der Gemeinde Kelfingen				60950	

Staatsarchiv Luzern A 1143/7

Brand-Assekuranz-Tabelle der Gemeinde Ermensee im Gerichtskreise Hitzkirch und Amt Hochdorf

Datum der Einschreibung. Jahr	Monat.	Tag	Namen und Geschlecht des Eigenthümmers.	Benennung des Orts, Hofes oder Gebäudes.	Nummero des Hauses.	Benennung und Beschreibung der Gebäude.	Gutächtliche Schatzung der Beamten nach dem wahren Werthe. Fr.	Schatzung des Eigenthümmers. Fr.	Von der Regierung festgesetzte Schatzung. Fr.	Zusammenzug der Gebäude-Schatzung eines jeden Eigenthümmers, so wie der ganzen Gemeinde. Fr.	Bemerkungen.
1811	Jenner	21	Burkart Sohn	Ermensee	No. 1.	Ein halbes Hauß, von Holtz gebaut und mit Schindlen bedeckt alt antheil Scheur unterm nemlichen Dach	580	450	440	440 ~~450~~	
			Johan Dagwiller	—	2	Ein halbes Hauß, von Holtz gebaut und mit Schindlen bedeckt alt, antheil Scheur unterm nemlichen Dach	580	450	440	440 ~~450~~	No. 1 und No. 2 eins gebeüte
			Sing Sebastian Rast	[illegible]	3						
			Johan und Joseph Elmiger	—	3	Hauß Scheur & v. Schweinställ zimlich alt unter einem Dach mit Schaub bedeckt	1900	1000	1000	1000	
			Adam und Steffen Elmiger	—	4	Ein halbes Hauß, halbe Scheur, von Holtz gebaut und mit Schindlen bedeckt unter einem Dach alt	700	550	530	530 ~~550~~	
			Jacob Isenschmid	—	5	Ein halbes Hauß, halbe Scheur, von Holtz gebaut und dortlich mit Schindlen bedeckt unter einem Dach das Hauß gar baufällig	500	350	350	350	No. 4 und No. 5. eins gebeüte
										2760	

Staatsarchiv Luzern A 1143/7

Brand-Assekuranz-Tabelle der Gemeinde Ermerschen im Gerichtskreise Hitzkirch und Amt Hochdorf

Datum der Einschreibung. Jahr	Monat.	Tag	Namen und Geschlecht des Eigenthümmers.	Benennung des Orts, Hofes oder Gebäudes.	Nummero des Hauses.	Benennung und Beschreibung der Gebäude.	Gutächtliche Schatzung der Beamten nach dem wahren Werthe. Fr.	Schatzung des Eigenthümmers. Fr.	Von der Regierung festgesezte Schatzung. Fr.	Zusammenzug der Gebäude-Schatzung eines jeden Eigenthümmers, so wie der ganzen Gemeinde. Fr.	Bemerkungen.
1811	Jener	21	Johan Fleiger Sr. Erben	Ermerschen	7 ~~6~~	antheil hauß, und scheüe das hauß mit schindlen, scheüe mit schaub bedekh zimlich alt unter einem dach	750	450	450	450	
			Johan Fleiger	—	8 ~~7~~	antheil hauß, scheüe, das hauß mit schindlen, die scheüe mit schaub bedekh unter einem dach wohl gebaut	1400	800	800	800	
			Jacob Fleiger Sr. Erben Hausen	—	9 ~~8~~	antheil hauß, scheüe, das hauß mit schindlen die scheüe mit schaub bedekh unter einem dach zimlich alt	1400	800	800	800	No. 7 ~~6~~ = 8 ~~7~~ und 9 ~~8~~ eins gebeüte
			Jost Fleiger	—	10 ~~9~~	ein halbes hauß, halbe scheüe mit schaub bedekh zimlich alt mit holtz gebaut	1000	650	650	650	
			Jacob Hugen Sr. Erben	—	11 ~~10~~	ein halbes hauß, halbe scheüe mit schaub bedekh zimlich alt von holtz gebaut	1200	700	700	700	No. 10 ~~9~~ und 11 ~~10~~ eins gebeüte
										3400	

Staatsarchiv Luzern A 1143/7

Brand-Assekuranz-Tabelle der Gemeinde Ermensee im Gerichtskreise Hitzkirch und Amt Hochdorf

Datum der Einschreibung. Jahr	Monat.	Tag	Namen und Geschlecht des Eigenthümmers.	Benennung des Orts, Hofes oder Gebäudes.	Nummero des Hauses.		Benennung und Beschreibung der Gebäude.	Gutächtliche Schatzung der Beamten nach dem wahren Werthe. Fr.	Schatzung des Eigenthümmers. Fr.	Von der Regierung festgesetzte Schatzung. Fr.	Zusammenzug der Gebäude-Schatzung eines jeden Eigenthümmers, so wie der ganzen Gemeinde. Fr.	Bemerkungen.
1811	Jener	21	Joseph Augenstein	Ermensee	12 ~~11~~		Haus scheue gut gebaut mit ziegel bedeckt unter einem Dach mit Holz gebaut	1250	750	750	750	
			Jacob Fleiger	—	13 ~~12~~		antheil Haus, und scheue mit schindlen bedeckt, von Holz gebaut	580	450	440	440 ~~450~~	
			Maria Hug	—	14 ~~13~~		antheil Haus, und scheue, mit schindlen bedeckt, von Holz gebaut	580	450	440	440 ~~450~~	No. 13 und 14 eins gebäute
			Jacob Teuntz Augenstein Schmid	—	15 ~~14~~	a	Haus samt Hufschmitten von Holz gebaut mit ziegel bedeckt gut	1900	1300	1300		
					15 ~~14~~	b	Ein scheue, von Holz gebaut mit ziegel bedeckt	500	350	350	1650	
			Jacob Müller	—	16 ~~15~~		antheil Haus antheil scheue, mit schindlen bedeckt von Holz gebaut ziemlich alt	600	450	450	450	
											3730	No. 16 und 17 eins gebäute

Staatsarchiv Luzern A 1143/7

Brand-Assekuranz-Tabelle der Gemeinde Hemmiken im Gerichtskreise Sissach und Amt Sissach

Datum der Einschreibung. Jahr	Monat.	Tag	Namen und Geschlecht des Eigenthümmers.	Benennung des Orts, Hofes oder Gebäudes.	Nummero des Hauses.		Benennung und Beschreibung der Gebäude.	Gutächtliche Schatzung der Beamten nach dem wahren Werthe. Fr.	Schatzung des Eigenthümmers. Fr.	Von der Regierung festgesetzte Schatzung. Fr.	Zusammenzug der Gebäude-Schatzung eines jeden Eigenthümmers, so wie der ganzen Gemeinde. Fr.	Bemerkungen.
1811	Juny	21	Johann und Hans Jost Flüeiger Erben	Hemmiken	17 76		ein Theil Haus mit Hindern behalt nun Halb gebaut Gut	750	600	570	~~600~~ 570	
			Jakob und Matias Müller	—	18 17	a	ein halbes Haus mit Hindern behalt nun halb gebaut Gut	700	500	500		
					18	ba	ein Theil Hüsen mit Haus behalt nun halb gebaut Gut	150	80	80	880	
			Jakob Müller	—	19 18	a	ein halbes Haus mit Hindern behalt nun halb gebaut	600	350	350		No. $\frac{8}{18}$ und $\frac{9}{18}$ sind gebäute
					18	ba	ein Theil Hüs mit Haus behalt nun halb gebaut	150	80	80	430	
			Jakob Mattman	—	20 19		ein Theil Haus, ein Theil Hüs, nun halb gebaut mit Hindern behalt all	580	400	400	400	
			Jakob und Jakob Lüz Bergherr	—	21 20		ein Theil Haus, ein Theil Hüs nun halb gebaut mit Hindern behalt all	630	450	450	450	No. $\frac{20}{20} = 2\frac{1}{2}$ und $2\frac{2}{2}$ sind gebäute
			Ursula Flüeiger Erben	—	22 21		ein Theil Haus, ein Theil Hüs nun halb gebaut mit Hindern behalt all	750	500	500	500	
								4330	2960		2930	

Staatsarchiv Luzern A 1143/7

Brand-Assekuranz-Tabelle der Gemeinde Hunenstein im Gerichtskreise Hitzkirch und Amt Hochdorf

Datum der Einschreibung. Jahr	Monat.	Tag	Namen und Geschlecht des Eigenthümmers.	Benennung des Orts, Hofes oder Gebäudes.	Nummero des Hauses.		Benennung und Beschreibung der Gebäude.	Gutächtliche Schatzung der Beamten nach dem wahren Werthe. Fr.	Schatzung des Eigenthümmers. Fr.	Von der Regierung festgesetzte Schatzung. Fr.	Zusammenzug der Gebäude-Schatzung eines jeden Eigenthümmers, so wie der ganzen Gemeinde. Fr.	Bemerkungen.
1811	Juny	21	Joseph Hallimann	Hunenstein	23		an Heil Haus Hofraite unter einem Dach Haus mit Hindern, Hofraite mit Hausboden Dach unter einem Dach	950	500	500	500	
			Joseph Hunziger	—	24		an Heil Haus, Hofraite unter einem Dach mit Hausboden Dach Holzgebäudel	950	600	600	600	1800. 23 5/6 und 24 1/2 Hundsgebäuden
			Caspar Lang Müller	—	25		Ein Haus Scheuer und alt Hofraite mit Hindern Boden Dach Holzgebäudel alt	1100	850	850		
						a	Müllig mit Mauern gebäudl mit Einem Hindern Boden Dach alt	400	300	300		
						b	Ein Hofraite Mur mit Holz gebäudl mit Ziegeln Boden Dach	1200	1000	900 1000		
						c	Bibi Haus einem Müllig gang	200	150	150		
						d	Hüsnen	140	100	100		
						e	Hayen mit Ziegel Boden Dach	150	100	100		
						f	Loch Haus mit Mauern gebäudl mit Ziegeln Boden Dach	150	100	100	2480	
			Clemenzia Hunziger	—	26		an Heil Haus Gütl mit Hindern Boden Dach, an Heil Hofraite mit Hausboden Dach baufällig unter einem Dach	580	300	300	300	
					26	a	1/2 Scheuren				50	
			Caspar Anton Lang Hofbauer	—	27 26		an Heil Haus Gütl mit Hindern Boden Dach, an Heil Hofraite mit Hausboden Dach baufällig	750	500	500	500	1800. 27 8/16 = 27 1/2 und 27 8/16 Hundsgebäuden
					27	a	1/2 Scheuren					
								6570	4500		4750 50	

Staatsarchiv Luzern A 1143/7

Brand-Assekuranz-Tabelle der Gemeinde Emmerten im Gerichtskreise Hitzkirch und Amt Hochdorf

Datum der Einschreibung. Jahr	Monat.	Tag	Namen und Geschlecht des Eigenthümmers.	Benennung des Orts, Hofes oder Gebäudes.	Nummero des Hauses.	Benennung und Beschreibung der Gebäude.	Gutächtliche Schatzung der Beamten nach dem wahren Werthe. Fr.	Schatzung des Eigenthümmers. Fr.	Von der Regierung festgesetzte Schatzung. Fr.	Zusammenzug der Gebäude-Schatzung eines jeden Eigenthümmers, so wie der ganzen Gemeinde. Fr.	Bemerkungen.
1811	Jener	21	Präsident Meyer samt seinem Bruder	Emmerten	28 ~~27~~	antheil Hauß mit Schindlen bedeckt antheil Scheüe mit Schaub bedeckt von Holz gebaut beide baufällig	450	350	350	350	
			Joseph Elmiger	—	29 ~~28~~	antheil Hauß gut mit Ziegel bedeckt + antheil Scheüe die Scheüe mit Schaub bedeckt von Holz gebaut unter einem Dach	1300	750	750	750	
			Peter Elmiger samt Brüdern	—	30 ~~29~~	antheil Hauß gut mit Ziegel bedeckt antheil Scheüe mit Schaub bedeckt als von Holz gebaut	1300	750	750	750	No 29 und 30 eins gebeüten
			Joseph Elmiger	—	31 ~~30~~	antheil Hauß antheil Scheüe mit Schindlen bedeckt von Holz gebaut alt	600	400	400	400	
			Michel Elmiger	—	32 ~~31~~	Hauß antheil Scheüe, Hauß gut gebaut mit Ziegel und Schindlen bedeckt als von Holz gebaut	1450	900	900	900	No 31 und 32 an ein andern gebaut
							5100	3150			
										3150	

Staatsarchiv Luzern A 1143/7

Brand-Assekuranz-Tabelle der Gemeinde Hemmiken im Gerichtskreise Sissach und Amt Waldenburg

Datum der Einschreibung. Jahr	Monat.	Tag	Namen und Geschlecht des Eigenthümmers.	Benennung des Orts, Hofes oder Gebäudes.	Nummero des Hauses.		Benennung und Beschreibung der Gebäude.	Gutächtliche Schatzung der Beamten nach dem wahren Werthe. Fr.	Schatzung des Eigenthümmers. Fr.	Von der Regierung festgesezte Schatzung. Fr.	Zusammenzug der Gebäude-Schatzung eines jeden Eigenthümmers, so wie der ganzen Gemeinde. Fr.	Bemerkungen.
1811	Januar	21	Franz Plattner	Hemmiken	33 32		an Heil Haus, an Heil Hürig Hanis Stall, als mit Hindlen bedekt Hau Holz gebaut zinkig als	950	650	650	650	
			Martin Bürgin	—	34 33		an Heil Haus, an Heil Hrün als mit Hindlen bedekt Hau Holz gebaut bau fällig	250	200	200	200	No. 32 3/4 und 33 4/4 sind zu bauen
			Joseph Heid	—	35 34	a	an Heil Haus, Hanis Stall mit Ziegel bedekt Gut	950	700	700		
					35. 34	a	Hrün und Brahm Gut mit Ziegel					
					82. 35	b	bedekt Hau Holz gebaut	650	500	490		
						c	untre Haus mit Ziegel all bedekt					
					81. 35	d	mit Holz gebaut zinkig als	1200	900	900		mit No 81. untre Hinne sind besonders zugezogen
					35	e	an Heil Hrün mit Ziegel bedekt mit Holz und Gut gebaut	300	200	200	2300 2290	
			gemeines Hülhaus	—	36 35		an Heil Haus Mur gebaut mit Ziegel bedekt	1200	900	900	900	No. 34 5/4 und 35 6/4 sind zu bauen
			Agatha Hausmann	—	37 36		ein Haus Gut gebaut, mit Hindlen bedekt Hau Holz gemacht	650	450	450	450	
					37							
			Hagna Hallmann	—	38 37		ein Haus Gut gebaut mit Ziegel bedekt Hau Holz	1200	900	900	900	No. 36 7/4 und 37 8/4 sind zu bauen
					38	a						
								7350	5400		5390	

Staatsarchiv Luzern A 1143/7

Brand-Assekuranz-Tabelle der Gemeinde Hunenstein im Gerichtskreise Hitzkirch und Amt Hochdorf

Datum der Einschreibung. Jahr	Monat.	Tag	Namen und Geschlecht des Eigenthümmers.	Benennung des Orts, Hofes oder Gebäudes.	Nummero des Hauses.		Benennung und Beschreibung der Gebäude.	Gutächtliche Schatzung der Beamten nach dem wahren Werthe. Fr.	Schatzung des Eigenthümmers. Fr.	Von der Regierung festgesetzte Schatzung. Fr.	Zusammenzug der Gebäude-Schatzung eines jeden Eigenthümmers, so wie der ganzen Gemeinde. Fr.	Bemerkungen.
1811	Juny	21	Gebrüder Lustenberger	Hunenstein	39 38	a	Ein Haus, Waagl gebäud mit Halb Bedachung	2400	1300	1300		
						b	Ein Haus, Salzgebäud und mit Halb Bedachung	800	500	500 ~~1800~~	1800	
			Michael Rhinegger Hans Brüder	—	40 39		Ein Haus, Haus mit Halb bedachung Salzgebäud sämtlich alt	1400	700	700	700	
			Joseph Müller und Hans Andreas Brüder	—	41 40		An Theil Haus, Hofraig mit Hinden bedachung sämtlich alt	750	400	400	400	
												Wo. 1/2 und 2/2 Hinds gebäuden
			Michael Hunzy	—	42 41		An Theil Haus mit Salz Gütl gebäud	650	400	400	400	
			Andreas Lingg	—	43 42		Haus Haus, Hofraitinnen das alles mit Hinden bedachung baufällig	600	400	400	400	
			Hans Müller	—	44 43		An Theil Haus mit Salz Gütl gebäud mit kleinen Hinden und Ziegel bedachung	900	600	600		
				Eigenthümmer		b	An Theil Haus mit Halbbedachung baufällig	150	100	100	700	
						13		7650	4400		4400	Wo 4/8 und 1/2 Hinds gebäuden

Staatsarchiv Luzern A 1143/7

Brand-Assekuranz-Tabelle der Gemeinde Ermensee im Gerichtskreise Hitzkirch und Amt Hochdorf

Datum der Einschreibung. Jahr	Monat.	Tag	Namen und Geschlecht des Eigenthümmers.	Benennung des Orts, Hofes oder Gebäudes.	Nummero des Hauses.		Benennung und Beschreibung der Gebäude.	Gutächtliche Schatzung der Beamten nach dem wahren Werthe. Fr.	Schatzung des Eigenthümmers. Fr.	Von der Regierung festgesetzte Schatzung. Fr.	Zusammenzug der Gebäude-Schatzung eines jeden Eigenthümmers, so wie der ganzen Gemeinde. Fr.	Bemerkungen.
1811	Jenner	21	Xaver Feidman	Ermensee	45 44	a	antheil Hauß mit Holz gut gebaut mit kleinen Schindlen und Ziegel bedeckt	900	600	600		
					44	a b	antheil Schüeri mit Schaub bedeckt baufällig	140	100	100	700	
			Jacob und Johan lang	—	46 45	a	ein Hauß, drotten das Hauß mit Mauren gebaut drotten mit Holz und gut mit Ziegel und Schindlen bedeckt	1600	1000	1000		
						a b	ein Scheüer mit Schaub bedeckt	200	150	150	1150	
			Richter Sebastian Vogt	—	47 46	a	Hauß und Müllij, mit Mauren und Holz gut gebaut mit Ziegel bedeckt	3000	2100	2100		
						a	ein Scheüer gut gebaut mit Ziegel	1600	1000	1000		
						b c	wasch Hauß und Thorn mit Ziegel	140	100	100		
						d	Bibi mit Ziegel	140	100	100		
						e	Sagen mit kleinen Schindlen und Ziegel bedeckt	160	100	100		
					3	f	unter Müllij samt Hauß neu gebaut mit mit Ziegel bedeckt					
					3	a f	welches aber noch nit aus gebaut	2200	1500	1500		
							Scheüer bau fällig mit Schindlen bedeckt	150	100	100		
					53	f	aber Hauß im Bank so antheil Hauß und Scheüer begriffen mit Schaub bedeckt unter einem Dach	550	340	340	5340	bey N. 53
								10780	7190		7190	f. ist mit No. 54 verbunden

Staatsarchiv Luzern A 1143/7

Brand-Assekuranz-Tabelle der Gemeinde Ermensee im Gerichtskreise Hitzkirch und Amt Hochdorf

Datum der Einschreibung. Jahr	Monat.	Tag	Namen und Geschlecht des Eigenthümmers.	Benennung des Orts, Hofes oder Gebäudes.	Nummero des Hauses.		Benennung und Beschreibung der Gebäude.	Gutächtliche Schatzung der Beamten nach dem wahren Werthe. Fr.	Schatzung des Eigenthümmers. Fr.	Von der Regierung festgesetzte Schatzung. Fr.	Zusammenzug der Gebäude-Schatzung eines jeden Eigenthümmers, so wie der ganzen Gemeinde. Fr.	Bemerkungen.
1811	Jener	21	Antoni Elmiger	Ermensee	47	a	Ein Neues von Holz gut gebautes Haus mit Ziegel bedeckt	2000	1000	1000		
						b	Ein Scheur mit Schaub bedeckt gut gebaut beidbrü mit Holz	800	450	450		
						c	Scheiher mit kleinen Schindlen bedeckt von Holz gebaut zimlich alt	200	150	150	1600	
			Joseph Brunner	—	49 ~~48~~	—	Antheil Haus, Antheil Scheur von Holz gebaut, und mit Schaub bedeckt	750	450	450	450	
			Johan Müller	—	50 ~~49~~		Antheil Haus, Antheil Scheur von Holz gebaut und mit Schaub bedeckt	750	450	450	450	No. 49 und 50 eins gebäude
			Ludwig Lang	—	50		Haus Antheil Schürig unter einem Dach mit Schindlen bedeckt und mit Holz gut gebaut	950	650	650	650	
			Martin Elmiger	—	51	a	Haus Antheil Schürig unter einem Dach mit Schindlen bedeckt und mit Holz gebaut zimlich alt	900	600	600	600	No 51 und 52 eins gebäude
				53. vorde	47			6350	3750		3750	

Staatsarchiv Luzern A 1143/7

Brand-Assekuranz-Tabelle der Gemeinde Emmenstein im Gerichtskreise Hitzkirch und Amt Hochdorf

Datum der Einschreibung. Jahr	Monat.	Tag	Namen und Geschlecht des Eigenthümmers.	Benennung des Orts, Hofes oder Gebäudes.	Nummero des Hauses.	Benennung und Beschreibung der Gebäude.	Gutächtliche Schatzung der Beamten nach dem wahren Werthe. Fr.	Schatzung des Eigenthümmers. Fr.	Von der Regierung festgesetzte Schatzung. Fr.	Zusammenzug der Gebäude-Schatzung eines jeden Eigenthümmers, so wie der ganzen Gemeinde. Fr.	Bemerkungen.
1811	Jener	21	Bacher Lang	Emmenstein	54 ~~52~~	antheil Hauß, antheil Scheüer von Holz gebaut mit Schaub und Schindlen bedeckt alt	550	300	300	300	No. 54 ist mit No. 53 ~~46~~ mit h. verbunden und macht ein gebäude aus
			Maria Schaffhauser	—	55 ~~53~~	antheil Hauß antheil Scheüer von Holz gebaut mit Schindlen bedeckt alt	750	450	450	450	
			Anton Stöbly	—	56 ~~54~~	antheil Hauß antheil Scheüer von Holz gebaut mit Schindlen bedeckt und die Schüre mit Schaub alt	800	550	550	550	No. 55 und 56 eines gebäuden
			Joseph Flinger	—	57 ~~55~~	Hauß und Scheüer unter einem Dach mit Schindlen bedeckt zimlich alt	1300	800	800	800	
			Jacob Ißenschmid	—	58 ~~56~~	Hauß Neüer meistens mit Ziegel bedeckt von Holz gebaut	1150	700	700		
					59 a ~~b~~	Ein halber Scheüer mit Schindlen bedeckt	150	100	100	800	
			Johan Jung	—	59 ~~57~~	Ein Hauß Neü mit Ziegel bedeckt	1350	1100	1100		
					59 a ~~b~~	Ein halber Scheüer mit Schindlen bedeckt	150	100	100	1200	
							6200	4100		4100	

Staatsarchiv Luzern A 1143/7

Brand-Assekuranz-Tabelle der Gemeinde Ermensten im Gerichtskreise Hitzkirch und Amt Hochdorf

Datum der Einschreibung. Jahr	Monat.	Tag	Namen und Geschlecht des Eigenthümmers.	Benennung des Orts, Hofes oder Gebäudes.	Nummero des Hauses.		Benennung und Beschreibung der Gebäude.	Gutächtliche Schatzung der Beamten nach dem wahren Werthe. Fr.	Schatzung des Eigenthümmers. Fr.	Von der Regierung festgesezte Schatzung. Fr.	Zusammenzug der Gebäude-Schatzung eines jeden Eigenthümmers, so wie der ganzen Gemeinde. Fr.	Bemerkungen.
1811	Jenner	21	Zig und Tüfald und ana Flinger	Ermensten	60 ~~58~~	–	Haus und Scheur unter einem Dach mit Schaub bedeckt ziemlich alt	1500	800	800	800	
			Lenz Flinger	—	61 ~~59~~	a	antheil Haus mit Schindlen bedeckt baufällig	650	450	450		
						b	ein Scheurlein neu mit Schaub bedeckt	200	100	100	550	
			Maria Flinger	—	62 ~~60~~	a	antheil Haus ein Scheur unter einem Dach mit Schindlen bedeckt alt	750	500	500		No. 61 ~~59~~ und 62 ~~60~~ eines gebäuten
					1 ~~80~~	b	dito ein viertel Scheuer mit Schaub bedeckt ziemlich alt	150	100	100	600	
			Jacob Flinger	—	63 ~~61~~		Haus Scheur unter einem Dach mit Schindlen bedeckt gut	900	600	600	600	
			Johan Müller H. Faber	—	64 ~~62~~	a	antheil Haus mit Schindlen bedeckt gut	1200	800	800		
					64	b	antheil Scheur mit Schaub bedeckt	150	100	100	900	
								5500	3450		3450	

Staatsarchiv Luzern A 1143/7

Brand-Assekuranz-Tabelle der Gemeinde Hennenschen im Gerichtskreise Hitzkirch und Amt Hochdorf

Datum der Einschreibung. Jahr	Monat.	Tag.	Namen und Geschlecht des Eigenthümmers.	Benennung des Orts, Hofes oder Gebäudes.	Nummero des Hauses.		Benennung und Beschreibung der Gebäude.	Gutächtliche Schatzung der Beamten nach dem wahren Werthe. Fr.	Schatzung des Eigenthümmers. Fr.	Von der Regierung festgesetzte Schatzung. Fr.	Zusammenzug der Gebäude-Schatzung eines jeden Eigenthümmers, so wie der ganzen Gemeinde. Fr.	Bemerkungen.
1811	Juni	21	Josef Kluger z. Rabe	Hennenschen	65							
					63	a	an Hilf Haus Gut mit Hinden Behalt	1050	600	600		wo 63 und 63 eingebäute
					64	b	an Hilf Hinden mit Haus Behalt	150	100	100	700	
			Johan Kluger	—	66							
					64	a	an Hilf Haus mit Hinden Behalt	450	300	300		
					63	b	an Hilf Hinden mit Haus Behalt	150	100	100	400	
			gebrüder Meyer	—	67							
					62		an Hilf Haus mit Hinden mehrere zusammen Gut mit Hinden Behalt	1000	600	600	600	wo 64=67 und 68 die gebäute
					67	a	½ Behausung 300 fl					
					67	b	½ Behausung 100					
			Sebastian Stutz	—	68							
					66	a	an Hilf Haus mit Hinden Behalt samt Hanfsatz gebaut	850	500	500		
					68	b	an Hilf Hinden mit Haus Behalt	300	200	200	700	
					68	b	½ Behausung 200					
					67	b	½ Behausung 100					
			Mathey	—	69							
					67		an Hilf Haus Stroh Hütte mehrere zusammen Gut mit Hinden Behalt samt Hanfsatz gebaut	450	300	300	900	
			Anton Jung	—	70							
					68	a	an Hilf Haus Gut mit Hinden Behalt samt Hanfsatz gebaut	900	700	700		wo 67 und 68 sind gebäute
					67	b	an Hilf Hinden mit Haus Behalt	150	100	100	800	
								5450	3500		3500	

Staatsarchiv Luzern A 1143/7

Brand-Assekuranz-Tabelle der Gemeinde Hemmiswil im Gerichtskreise Büren und Amt Fraubrunnen

Datum der Einschreibung. Jahr	Monat.	Tag	Namen und Geschlecht des Eigenthümmers.	Benennung des Orts, Hofes oder Gebäudes.	Nummero des Hauses.		Benennung und Beschreibung der Gebäude.	Gutächtliche Schätzung der Beamten nach dem wahren Werthe. Fr.	Schätzung des Eigenthümmers. Fr.	Von der Regierung festgesetzte Schätzung. Fr.	Zusammenzug der Gebäude-Schätzung eines jeden Eigenthümmers, so wie der ganzen Gemeinde. Fr.	Bemerkungen.
1811	Januar	21	Johann Lang —	Hemmiswil	69		an Theil Haus 3 Theil Haus nebst einem Hof mit sämtlichem Umfang —	1280	880	850	850	
					71	a						
			Joh. Schmigen	—	72		an Theil Haus 2 an Theil Haus nebst einem Hof mit sämtlichem Umfang	950	650	650	650	100 71/69 = 7 2/8 = 7 3/8 und 7 4/8 Fuß gleichen
			Johann Müller	—	73		an Theil Haus 2 an Theil Haus mit sämtlichem Umfang nebst einem Hof —	800	600	600	600	
			Lehmann Hänni	—	74		an Theil Haus 3 mit sämtlichem Umfang	450	350	340	340 350	
			Melk Müller sel. Erben	—	75	a	an Theil Haus 3 Theil mit kleinem sämtlichem Umfang nebst Hanf Garten —	1050	600	600		
					77	b	an Theil Haus mit sämtlichem Umfang —	200	100	100	700	
			Johann Schmigen	—	76	a	an Theil Haus 3 Theil mit ziegel Umfang	1100	600	600		100 75/76 und 76/77 Fuß gleichen
					77	b	an Theil Haus mit sämtlichem Umfang	200	100	100	700	
											3840	
								6000	3880			

Staatsarchiv Luzern A 1143/7

Brand-Assekuranz-Tabelle der Gemeinde [illegible] im Gerichtskreise [illegible] und Amt [illegible]

Datum der Einschreibung. Jahr	Monat.	Tag	Namen und Geschlecht des Eigenthümmers.	Benennung des Orts, Hofes oder Gebäudes.	Nummero des Hauses.		Benennung und Beschreibung der Gebäude.	Gutächtliche Schatzung der Beamten nach dem wahren Werthe. Fr.	Schatzung des Eigenthümmers. Fr.	Von der Regierung festgesetzte Schatzung. Fr.	Zusammenzug der Gebäude-Schatzung eines jeden Eigenthümmers, so wie der ganzen Gemeinde. Fr.	Bemerkungen.
1811	Juni	21	Josef Steiger	[illegible]	75	a	an Hrn Haus mit Hinderm Behalt [illegible] gebaut	550	550	420	520	
					57	b	an Hrn Haus mit Hinderm Behalt	200	200	100		
			anton Fiala	—	78	a	an Hrn Haus mit Hinderm Behalt	750	400	400		
					77	b	an Hrn Haus mit Hinderm Behalt	200	200	100	500	
			Johan Müller	—	79	a	an Hrn Haus mit ziegel Behalt	800	700	700		
					79	b	an Hrn Haus mit ziegel Behalt	400	300	300		
					79	c	an Hrn Hinder mit ziegel Behalt	150	110	110	1110	
			Mathäus Müller	—	80	a	an Hrn Haus mit ziegel Behalt	1000	650	650		
					78	b	an Hrn Haus mit ziegel Behalt	400	300	300		
					79	c	an Hrn Hinder mit ziegel Behalt	150	110	110	1060	
			Anna Maria Felber	—	81	a	an Hrn Haus mit Hinderm Behalt gut	900	600	600		
					81	b	an Hrn Haus mit Hinderm Behalt	150	110	110	710	
								6050	4030		3900	

Vorzeichnet 78 ist ins Gebäude

Vorzeichnet 80 ist ins Gebäude

Vorzeichnet 81 ist mit Vorzeichnet 82 mit b ins Geb

Staatsarchiv Luzern A 1143/7

Brand-Assekuranz-Tabelle der Gemeinde Hemmiswil im Gerichtskreise Büren und Amt Lyssach

Datum der Einschreibung. Jahr	Monat.	Tag	Namen und Geschlecht des Eigenthümmers.	Benennung des Orts, Hofes oder Gebäudes.	Nummero des Hauses.	Benennung und Beschreibung der Gebäude.	Gutächtliche Schätzung der Beamten nach dem wahren Werthe. Fr.	Schätzung des Eigenthümmers. Fr.	Von der Regierung festgesetzte Schätzung. Fr.	Zusammenzug der Gebäude-Schätzung eines jeden Eigenthümmers, so wie der ganzen Gemeinde. Fr.	Bemerkungen.
1811	Juni	21	Mathäus Müller	Hemmiswil	83	ein Wohnhaus mit Scheune und Stallung unter einem Dach mit Schindeln gedeckt	1350	850	850	850	
			Jacob Müller	—	82	ein Wohnhaus mit Scheune unter einem Dach mit Schindeln gedeckt	1200	750	750		No. 82 und 82 sind gebäude
					82 b	ein hölzern Waschhäuslein mit Schindeln gedeckt	200	100	100	850	
			Johann Frey	—	85	ein Wohnhaus mit Scheune und Stallung unter einem Dach mit Schindeln gedeckt	750	350	350	350	No. 84 und 85 sind gebäude
			Hans Ulrich Müller	—	86	ein Wohnhaus mit Scheune und Stallung unter einem Dach mit Schindeln gedeckt	1300	700	700	700	
			Christian Flückiger	—	87	ein Wohnhaus mit Scheune unter einem Dach mit Schindeln gedeckt	1450	800	800	800	
							5950	3550			
						Summa	98700	63780		3550	
						Summe der Gemeinde Hemmiswil				63480	

Die Brandschätzung
Johann Flückigers des Vogts
Johann Flückigers Gerichtsweibels
Johann Langenstein des Vogts
Sebastian Kast Richters
alle Gemeinde Hemmiswil

Staatsarchiv Luzern A 1143/7

Brand-Assekuranz-Tabelle der Gemeinde im Gerichtskreise und Amt

Datum der Einschreibung.			Namen und Geschlecht des Eigenthümmers.	Benennung des Orts, Hofes oder Gebäudes.	Nummero des Hauses.	Benennung und Beschreibung der Gebäude.	Gutächtliche Schatzung der Beamten nach dem wahren Werthe.	Schatzung des Eigenthümmers.	Von der Regierung festgesetzte Schatzung.	Zusammenzug der Gebäude-Schatzung eines jeden Eigenthümmers, so wie der ganzen Gemeinde.	Bemerkungen.
Jahr	Monat.	Tag					Fr.	Fr.	Fr.	Fr.	

Staatsarchiv Luzern A 1143/7

52

Brand-Assekuranz-Tabelle der Gemeinde im Gerichtskreise und Amt

Datum der Einschreibung.			Namen und Geschlecht des Eigenthümmers.	Benennung des Orts, Hofes oder Gebäudes.	Nummero des Hauses.	Benennung und Beschreibung der Gebäude.	Gutächtliche Schatzung der Beamten nach dem wahren Werthe.	Schatzung des Eigenthümmers.	Von der Regierung festgesetzte Schatzung.	Zusammenzug der Gebäude-Schatzung eines jeden Eigenthümmers, so wie der ganzen Gemeinde.	Bemerkungen.
Jahr	Monat.	Tag					Fr.	Fr.	Fr.	Fr.	

Staatsarchiv Luzern A 1143/7

Brand-Assekuranz-Tabelle der Gemeinde Hämmeben im Gerichtskreise Hitzbirch und Amt Hochdorf

Datum der Einschreibung. Jahr	Monat.	Tag	Namen und Geschlecht des Eigenthümmers.	Benennung des Orts, Hofes oder Gebäudes.	Nummero des Hauses.		Benennung und Beschreibung der Gebäude.	Gutächtliche Schatzung der Beamten nach dem wahren Werthe. Fr.	Schatzung des Eigenthümmers. Fr.	Von der Regierung festgesezte Schatzung. Fr.	Zusammenzug der Gebäude-Schatzung eines jeden Eigenthümmers, so wie der ganzen Gemeinde. Fr.	Bemerkungen.
1811	Hornung	14	Burkart Kretz	Hämmeben	No	1	Haus Schlecht.	150	113	120	120	
			Johannes Bütler		No	2	Haus Mittelmäßig.	240	180	180	180	
			Joseph Käppeli		No	3	Haus Mittel M.	280	210	210	210	
			Peter Hochstraßer		No.	4	Haus u. antheil Scheuer.	510	383	390	390	
			Jakob Blumenzweig Wiszier		No	5	Haus antheil Scheuer. Schweinstall	1150	863	870	870	
			Johannes Hochstraßer		No.	6	Haus antheil Schurig.	370	278	280	280	
			Elisabetha Winkler		No	7	Haus antheil Schmürig.	390	293	300	300	
			Anna Maria Gneichen		No	8	Haus und Scheuer. Neu.	770	578	~~575~~	580	
											2930	

Staatsarchiv Luzern A 1143/7

Brand-Assekuranz-Tabelle der Gemeinde Hämikon im Gerichtskreise Hitzkirch und Amt Hochdorf.

Datum der Einschreibung. Jahr	Monat.	Tag	Namen und Geschlecht des Eigenthümmers.	Benennung des Orts, Hofes oder Gebäudes.	Nummero des Hauses.		Benennung und Beschreibung der Gebäude.	Gutächtliche Schatzung der Beamten nach dem wahren Werthe. Fr.	Schatzung des Eigenthümmers. Fr.	Von der Regierung festgesezte Schatzung. Fr.	Zusammenzug der Gebäude-Schatzung eines jeden Eigenthümmers, so wie der ganzen Gemeinde. Fr.	Bemerkungen.
1811	Hornung	14	Franz Willimann	Hämikon	No	9	Haus und Scheurig gut.	740	555	560	560	
			Joseph Wildisten		No	10	Haus und Scheur.	770	578	580	580	
			Philip Zuneichen		No	11	Haus Neu.	1540	1155	1160		
					11	a	Scheur.	300	275	230		
					11	b	antheil Waschhaus.	60	45	50	1440	
						12.	vide No. 86.					
			Simon Zuneichen		No	~~12~~ 13	Haus Scheur. Gut.	2400	1800	1800		
					~~11~~ 13	a	Scheur. Neu.	1400	1050	1050		
					11	b	Antheil Waschhaus.	120	90	90	2940	
			Johann Lang.		No	~~13~~ 14	Haus Scheur. Alt	700	175	350	350	
			Peterl Lang.		No	~~14~~ 15	Haus. Mittl M.	600	450	450	450	
					~~14~~ 15	a	Antheil Scheur. Mittel M.	160	120	120	120	
											6440	

Staatsarchiv Luzern A 1143/7

Brand-Assekuranz-Tabelle der Gemeinde Hämmeken im Gerichtskreise Hitzkirch und Amt Hochdorf.

Datum der Einschreibung. Jahr	Monat.	Tag	Namen und Geschlecht des Eigenthümmers.	Benennung des Orts, Hofes oder Gebäudes.	Nummero des Hauses.		Benennung und Beschreibung der Gebäude.	Gutächtliche Schatzung der Beamten nach dem wahren Werthe. Fr.	Schatzung des Eigenthümmers. Fr.	Von der Regierung festgesetzte Schatzung. Fr.	Zusammenzug der Gebäude-Schatzung eines jeden Eigenthümmers, so wie der ganzen Gemeinde. Fr.	Bemerkungen.
1811	Hornung	14	~~Jakob Lang~~ Josef Lang Lang	Hämmeken	No	~~15~~ 16	Haus Mitel M.	770	578	580		
					15 ~~14~~ ~~10~~	a	Antheil Scheur.	330	248	250	~~600~~ 830	
			Anton Hochstrasser		No	~~16~~ 17	Haus u. Antheil Scheur. Mitel M.	520	390	390	390	
			Josef Schürman		No	~~17~~ 18	Haus antheil Scheur Mitel M.	560	420	420	420	
			Jakob Lang		No	~~18~~ 19	Haus und Scheur. Mitel M.	660	495	500	500	
			Josef Koch		No	~~19~~ 20	Haus antheil Scheur Mitel M	410	308	310	310	
			Jost Koch		No	~~20~~ 21	Haus antheil Scheur. Bös.	440	330	330	330	
			Johann Rey		No	~~21~~ 22	Haus antheil Scheur. Bös.	330	248	250	250	
			Michael Hauter		No	~~22~~ 23	Haus antheil Stahl. Bös.	200	150	150	150	
											3780	

Staatsarchiv Luzern A 1143/7

Brand-Assekuranz-Tabelle der Gemeinde Hämmeben im Gerichtskreise Hitzkirch und Amt Hochdorf

Datum der Einschreibung. Jahr	Monat.	Tag	Namen und Geschlecht des Eigenthümmers.	Benennung des Orts, Hofes oder Gebäudes.	Nummero des Hauses.		Benennung und Beschreibung der Gebäude.	Gutächtliche Schatzung der Beamten nach dem wahren Werthe. Fr.	Schatzung des Eigenthümmers. Fr.	Von der Regierung festgesetzte Schatzung. Fr.	Zusammenzug der Gebäude-Schatzung eines jeden Eigenthümmers, so wie der ganzen Gemeinde. Fr.	Bemerkungen.
1811	Hornung	14	Lukas Kräpfel's Stel.	Hämmeben	No	24	Haus antheil Scheur Bös.	200	150	150	150	
			Joseph Koch Elter.		No	25	Haus antheil Scheur. Mitel M.	700	525	530	530	
			Xaver Weber.		No	26	Haus. Mitel M.	380	285	290	290	
			Joseph Gauter.		No	27	Haus antheil Scheur Alt.	600	450	450	450	
			Johann Kaufmann		No	28	Haus Alt.	220	165	170	170	
			Johann Gater.		No	29	Haus. Alt	220	165	170	170	
			Antonius Brüger.		No	30	Haus Scheurig Alt.	350	263	270	270	
			Schulhaus		No	31	Gut.	770	578	580	580	
											2610	

Staatsarchiv Luzern A 1143/7

Brand-Assekuranz-Tabelle der Gemeinde Hämmebon im Gerichtskreise Hitzkirch und Amt Hochdorf.

Datum der Einschreibung. Jahr	Monat.	Tag	Namen und Geschlecht des Eigenthümmers.	Benennung des Orts, Hofes oder Gebäudes.	Nummero des Hauses.		Benennung und Beschreibung der Gebäude.	Gutächtliche Schatzung der Beamten nach dem wahren Werthe. Fr.	Schatzung des Eigenthümmers. Fr.	Von der Regierung festgesezte Schatzung. Fr.	Zusammenzug der Gebäude-Schatzung eines jeden Eigenthümmers, so wie der ganzen Gemeinde. Fr.	Bemerkungen.
1811.	Hornung	14	Michael Sen.	Hämmebon	No	32 ~~31~~	Haus. gut.	550	413	420		
					32	a	Scheur. Mitel M.	330	248	250	670	
			Johannes Sen.		No	33 ~~32~~	Haus gut.	1540	1155	1160		
					33	a	Scheur Neu.	930	698	700	1860	den 4.ten Weinmonat 1816 ist die Scheune abgebrannt will aber solche wieder erbauen.
			Johannes Dürger.		No	34 ~~33~~	Hausantheil Scheur: gut	1430	1073	1070	1070	
			Carl Baubly.		No	35 ~~34~~	Hausantheil Scheur gut.	1100	825	830	830	
			Joseph Kaufman.		No	36 ~~35~~	Haus und Scheur. Neu.	1090	918	830	830	
			Joseph Sen.		No	37 ~~36~~	Haus Scheur. Neu	1430	1070	1070	1070	
			Caspar Böckly		No	38 ~~37~~	Haus. Mitel M.	520	390	390		
					38 ~~37~~	a	Scheur. halb.	100	75	80	470	
			Hanßhofer Müller		No	39 ~~38~~	Haus Mitel M.	720	540	540		
					38 ~~37~~	a	Scheur. halb.	100	75	80	620	
											7480 2	

Staatsarchiv Luzern A 1143/7

Brand-Assekuranz-Tabelle der Gemeinde Hämikon im Gerichtskreise Hitzkirch und Amt Hochdorf.

Datum der Einschreibung. Jahr	Monat.	Tag	Namen und Geschlecht des Eigenthümmers.	Benennung des Orts, Hofes oder Gebäudes.	Nummero des Hauses.		Benennung und Beschreibung der Gebäude.	Gutächtliche Schatzung der Beamten nach dem wahren Werthe. Fr.	Schatzung des Eigenthümmers. Fr.	Von der Regierung festgesetzte Schatzung. Fr.	Zusammenzug der Gebäude-Schatzung eines jeden Eigenthümmers, so wie der ganzen Gemeinde. Fr.	Bemerkungen.
1811.	Hornung	14	Bossy Wilhelm.	Hämikon	No	39.	Haus darauf Hintz. Hüt.	740	555	560		
					40 30	a	darauf Behausung. Hüt	190	90	90	650	
			Jakob Wilhelm		No	41. 40	Haus. darauf. Hüt.	370	278	280		
					40 30	a	darauf Behausung. Hüt.	60	15	50	330	
			Christian Huss		No	42. 41	Haus Mistat M.	700	525	530	530	
			Lutz an Lang. Müll		No	43. 42	Haus Hüt Müllig. Hüt.	2030	1520	1520		
					43	a	Behausung Hüt.	990	743	750		
					43	b	Brennt Müllig. Haus.	930	698	700		
					43	c	Hofraite Haus.	820	615	610	3580	
			Gebrüder Lang.		No.	44. 43	Haus Hüt.	1100	825	830	830	
			Jakob Lang.		No	45. 44	Haus Behausung. alt-Mistat M.	820	615	610	610	
			Joseph Kaufmann		No	46. 45	Haus Hof.	400	300	300	300	
			Peter Hunkeler.		No	47. 46	Haus Behausung. Hüt.	1650	1236	1240	1240	
			Joseph Hunkeler.		No	48. 47	Haus darauf Behausung.	710	533	540	540	
											8610	

Staatsarchiv Luzern A 1143/7

Brand-Assekuranz-Tabelle der Gemeinde Hämmerkon im Gerichtskreise Hitzkirch und Amt Hochdorf

Datum der Einschreibung. Jahr	Monat.	Tag	Namen und Geschlecht des Eigenthümmers.	Benennung des Orts, Hofes oder Gebäudes.	Nummero des Hauses.		Benennung und Beschreibung der Gebäude.	Gutächtliche Schatzung der Beamten nach dem wahren Werthe. Fr.	Schatzung des Eigenthümmers. Fr.	Von der Regierung festgesezte Schatzung. Fr.	Zusammenzug der Gebäude-Schatzung eines jeden Eigenthümmers, so wie der ganzen Gemeinde. Fr.	Bemerkungen.
1811	Hornung	14.	Jos. Schürmann	Hämmerkon	No	~~48~~ 49	Haus halb Scheur. Mitel M.	550	413	420	420	
			Leonzy Schürmann		No	~~49~~ 50	Haus halb Scheur Mitel M.	550	413	420	420	
			Vrena Hlaty		No	~~50~~ 51	Haus Bös.	330	248	250	250	
			Jakob Villiger		No	~~51~~ 52	Haus Scheur Neu.	880	660	660	660	
			Jakob L. Schürmann Erb.		No	~~52~~ 53	Haus Neu.	380	285	290	290	
			Joseph L. Rey		No	~~53~~ 54	Haus. Neu.	330	248	250	250	
			Franz Hochstrasser		No	~~54~~ 55	Haus Scheur Neu.	700	525	530	530	
			Peter Wildisten		No	~~55~~ 56	Haus Neu.	440	230	330	330	
			Lusthar Rasberger		No	~~56~~ 57	Haus Bös.	150	113	120	120	
			Joseph Brüger		No	~~57~~ 58	Haus u. Scheur. Neu.	720	540	540	540	
			Joseph Kretz		No	~~58~~ 59	Haus u. antheil Scheur. Mitel M.	1200	900	900	900	
											4710	

Staatsarchiv Luzern A 1143/7

Brand-Assekuranz-Tabelle der Gemeinde Hämmebon im Gerichtskreise Hitzkirch und Amt Hochdorf

Datum der Einschreibung. Jahr	Monat.	Tag	Namen und Geschlecht des Eigenthümmers.	Benennung des Orts, Hofes oder Gebäudes.	Nummero des Hauses.		Benennung und Beschreibung der Gebäude.	Gutächtliche Schatzung der Beamten nach dem wahren Werthe. Fr.	Schatzung des Eigenthümmers. Fr.	Von der Regierung festgesetzte Schatzung. Fr.	Zusammenzug der Gebäude-Schatzung eines jeden Eigenthümmers, so wie der ganzen Gemeinde. Fr.	Bemerkungen.
1811	Horung	14	Michael Lang	Hämmebon	No	59	Haus antheil Scheur. Mitel. M.	1040	780	780	780	
			Jostleonz Hartman		No	60 61	Haus antheil Scheur Mitel. M.	490	368	370	370	
			Johannes Müller		No	61	Haus antheil Scheur Mitel. M.	330	248	250	250	
			Johannes Rey		No	62	Haus antheil Scheur. Mitel. M.	550	413	420		
					63	a	Haus. Mitel. M.	440	330	330		
					65	b	Scheur ~~Mitel M~~ Neu.	1100	825	830		
					65	c	Haus Neu.	1760	1320	1320	2900	
			Gebrüder Rey Bro		No	63	Haus antheil Scheur. Mitel. M.	660	495	500	500	
			Vrena Lang		No	64	Haus antheil Scheur. Mitel. M.	600	450	450	450	
			Joseph Rey		No	65	Haus antheil Scheur. Mitel. M.	440	330	330	330	
			Joseph Lang		No	66	Haus etwas Scheur. Mitel. M.	600	450	450	450	
											6030	

Staatsarchiv Luzern A 1143/7

Brand-Assekuranz-Tabelle der Gemeinde Hämikon im Gerichtskreise Hitzkirch und Amt Hochdorf

Datum der Einschreibung. Jahr	Monat.	Tag	Namen und Geschlecht des Eigenthümmers.	Benennung des Orts, Hofes oder Gebäudes.	Nummero des Hauses.		Benennung und Beschreibung der Gebäude.	Gutächtliche Schatzung der Beamten nach dem wahren Werthe. Fr.	Schatzung des Eigenthümmers. Fr.	Von der Regierung festgesetzte Schatzung. Fr.	Zusammenzug der Gebäude-Schatzung eines jeden Eigenthümmers, so wie der ganzen Gemeinde. Fr.	Bemerkungen.
1811	Hornung	14	Bernhard Rastberger Hämikon		No 80	~~76~~ ~~79~~	Haus u. Scheur. Bös.	880	660	660	660	
			Joseph Lang		No 81	~~80~~ ~~77~~	Hausantheil Scheur Mitel. M.	440	330	330	330	
			Jakob Rey		No 82	~~81~~ ~~78~~	Hausantheil Scheur. Mitel. M.	930	698	700	700	
			Anton Herziger		No 83	~~82~~ ~~79~~	Haus u. Scheur. Gut.	1260	945	950	950	
			Melchior Rey		No 84	~~83~~ ~~80~~	Haus u. Antheil Scheur Mitel. M.	900	675	680	680	
			Jost Koch		No 85	~~84~~ ~~81~~	Hausantheil Scheur. Gut.	770	578	580	580	
			Joseph L. Hartmann		No 86	~~85~~ ~~82~~	Haus u. Antheil Scheur Mitel. M.	1200	900	900	900	
			Stadt a. d. H. Hoff		No 12	~~86~~ ~~83~~	Haus u. Scheur. Mitel. M.	1600	1275	1200		
					12	a	Scheur. Neu.	800	600	600	1800	
											~~6600~~ 6600	
							Summe der Gemeinde Hämikon				55690	

Staatsarchiv Luzern A 1143/7

58

62

Brand-Assekuranz-Tabelle der Gemeinde Hämikon im Gerichtskreise Hitzkirch und Amt Hochdorf.

Datum der Einschreibung. Jahr	Monat.	Tag	Namen und Geschlecht des Eigenthümmers.	Benennung des Orts, Hofes oder Gebäudes.	Nummero des Hauses.		Benennung und Beschreibung der Gebäude.	Gutächtliche Schatzung der Beamten nach dem wahren Werthe. Fr.	Schatzung des Eigenthümmers. Fr.	Von der Regierung festgesetzte Schatzung. Fr.	Zusammenzug der Gebäude-Schatzung eines jeden Eigenthümmers, so wie der ganzen Gemeinde. Fr.	Bemerkungen.
1811	Hornung	14	Joseph Lang Schmid.	Hämikon	No	69.	Haus u Hausplatz Mitel. M.	1200	900	900	900	
			Lorenz Kaufmann,		No	70.	Haus u et aufsit Hofstatt Mitel. M.	660	495	500	500	
			Jakob Lang.		No	71.	Haus Hofstatt Mitel. M.	440	330	330	330	
			Joseph Villiger.		No	72.	Haus. Mitel. M.	540	405	410		
						a	Haus Lst.	360	270	270	680	
			Klaus Lustenberger.		No	73.	Haus u aufsit Hofstatt Mitel. M.	700	525	530	530	
			Joseph Kaufmann.		No	74.	Haus u aufsit Hofstatt Mitel. M.	980	735	740	740	
			Lorenz Hasenmaier.		No	75.	Haus u Hofstatt Mitel. M.	1600	1200	1200		
						a	Hofstatt Mitel. M.	110	83	90	1290	
			Heinrich Lustenberger.		No	76.	Hs Haus Hofstatt Mitel. M.	1700	1275	1280	1280	
			Joseph Hofmann.		No	77.	Haus Gut.	900	675	680		
						a	Hofstatt Gut.	300	225	230	910	
											7160	
											7160	

Beschluß Hämikon d. 21. Hornung 1811 Jakob Lang Gemeinds Schreiber
Beschluß Abänderung Jakob Schmid ganz richtig

No 1

Brand-Assekuranz-Tabelle der Gemeinde Herrlisberg im Gerichtskreise Hitzkirch und Amt Hochdorf.

Datum der Einschreibung. Jahr	Monat.	Tag	Namen und Geschlecht des Eigenthümmers.	Benennung des Orts, Hofes oder Gebäudes.	Nummero des Hauses.		Benennung und Beschreibung der Gebäude.	Gutächtliche Schatzung der Beamten nach dem wahren Werthe. Fr.	Schatzung des Eigenthümmers. Fr.	Von der Regierung festgesezte Schatzung. Fr.	Zusammenzug der Gebäude-Schatzung eines jeden Eigenthümmers, so wie der ganzen Gemeinde. Fr.	Bemerkungen.
1810	Christmo:	21	Johan Richerstein	in Oberrinach ein Haus	No 1		ein mit Holz gebautes beynahe ganz baufälliges Haus	300	150	150	150	
			Leonzi Wüst	ein Haus	No 2		ein mit Holz mittelmäßig gut gebautes Haus	900	600	600		
				eine Scheune	No 2	a	ein sehr klein schlecht gebaute Scheune	150	100	100	700	
			Baptist Lang	ein Haus	No 3		ein neues von Holz zimlich gut gebautes Haus	900	600	600		
				eine Scheune	No 3	a	eine neue gebaute Scheune	500	300	300		
				Antheil Speicher	No 3	b	ein zimlich gut gebauter Speicher	400	200	200	1100	
			Gebrüdern Jakob u. Franz Lang	ein Haus	No 4		ein altes von Holz gebautes Haus befindt sich im mittelmäßigen Bauzustande	900	700	700		
				eine Scheune	No 4	a	eine neue gut gebaute Scheune	600	400	400		
				Antheil Speicher	No 4	b	befindt sich in einem guten Bauzustande	380	200	200	1300	
			Peter Lang	ein Haus	No 5		ein von Holz gebautes Haus befindt sich in einem sehr guten Bauzustand	1200	750	750		
				Antheil Scheune	No 5	a	ein sehr gut u. wohl gebaute Scheune	700	450	450		
				ein Speicher	No 5	a	ein wohl gebauter Speicher	400	200	200	1400	
											4650	

Staatsarchiv Luzern A 1143/7

No 2

Brand-Assekuranz-Tabelle der Gemeinde Herrlisberg im Gerichtskreise Hitzkirch und Amt Hochdorf.

Datum der Einschreibung. Jahr	Monat.	Tag	Namen und Geschlecht des Eigenthümmers.	Benennung des Orts, Hofes oder Gebäudes.	Nummero des Hauses.		Benennung und Beschreibung der Gebäude.	Gutächtliche Schatzung der Beamten nach dem wahren Werthe. Fr.	Schatzung des Eigenthümmers. Fr.	Von der Regierung festgesezte Schatzung. Fr.	Zusammenzug der Gebäude-Schatzung eines jeden Eigenthümmers, so wie der ganzen Gemeinde. Fr.	Bemerkungen.
1810	Christmo:	21	Jakob Lang in	Herrinach	No 6		ein von Holz neü und wohl					
				ein Haus			gebautes Haus	1200	800	800		
				Antheil Scheüne	No 6	a	ein wohl gebaute Scheüne	700	400	400	1200	
			Joseph Lang	ein Haus	No 7		ein sehr altes von Holz u.					
							Stein gebautes Haus	1000	700	700		
				eine Scheüne	No 7	a	eine neüe und wohlgebaute Scheüne	700	500	500		
				ein Holzschopf mit Schweinställ	No 7	b	befindt sich in einem baufälligen Zustande	150	100	100	1300	
			Jo: Caspar Eggstein	ein Haus	No 8		ein neües von Holz aber noch nicht					
							ausgebautes Haus	1000	600	600		
				eine Scheüne	No 8	a	ein beynahe ganz baufällige Scheüne	300	200	200	800	
			Caspar Hilliger	Herrlisberg	No 9		ein neües von Holz aber noch					
				ein Haus			nicht ganz ausgebautes Haus	600	400	400		
				eine Scheüne	No 9	a	ein schlecht gebaute Scheüne	300	200	200	600	
			Wilhelm Lang	ein Haus	No 10		ein von Holz gebautes Haus					
					10	B	befindt sich in einem schlechten Bauzustand	950	700	700		
				Antheil Scheüne	No ~~10~~ 11	a	befindt sich in einem schlechten Bauzustand	300	200	200	900	
					10	a					4800	

Staatsarchiv Luzern A 1143/7

No 3

Brand-Assekuranz-Tabelle der Gemeinde Herrlisberg im Gerichtskreise Hitzkirch und Amt Hochdorf.

Datum der Einschreibung. Jahr	Monat.	Tag	Namen und Geschlecht des Eigenthümmers.	Benennung des Orts, Hofes oder Gebäudes.	Nummero des Hauses.		Benennung und Beschreibung der Gebäude.	Gutächtliche Schatzung der Beamten nach dem wahren Werthe. Fr.	Schatzung des Eigenthümmers. Fr.	Von der Regierung festgesezte Schatzung. Fr.	Zusammenzug der Gebäude-Schatzung eines jeden Eigenthümmers, so wie der ganzen Gemeinde. Fr.	Bemerkungen.
1810	Christmo:	21	Balz Lang in	Herrlisberg ein Haus	No 11		ein von Holz altes und schlecht gebautes Haus	800	600	600		
				Antheil Scheune	No 11	a	ein sehr schlecht gebaute Scheune	300	200	200	800	
			Wilhelm Lang jünger	ein Haus	No 12		ein altes von Holz gebautes baufälliges Haus	500	300	300		
				eine Scheune	No 12	a	ein alte sehr baufällige Scheune	150	80	80	380	abgetragen
			Mauriz Lang jünger	ein Haus	No 13		ein von Holz gebautes zimlich baufälliges Haus	600	450	450		
				Antheil Scheune	No 13	a	ein neü und gut gebaute Scheune	300	200	200	650	
			Jakob Brügger	ein Haus	No 14		ein von Holz gebautes zimlich baufälliges Haus	400	200	200		
				Antheil Scheune	No ~~14~~ 13	a	ein alte sehr baufällige Scheune	150	70	70	270	
			Sebastian Brüger	ein Haus	No 15		ein von Holz gebautes altes u. zimlich baufälliges Haus	900	600	600		
				Antheil Scheune	No ~~15~~ 13	a	ein neü gebaute Scheune	400	250	250	850	
											2950	

Staatsarchiv Luzern A 1143/7

No 4

Brand-Assekuranz-Tabelle der Gemeinde Herrlisberg im Gerichtskreise Hitzkirch und Amt Hochdorf

Datum der Einschreibung. Jahr	Monat.	Tag	Namen und Geschlecht des Eigenthümmers.	Benennung des Orts, Hofes oder Gebäudes.	Nummero des Hauses.		Benennung und Beschreibung der Gebäude.	Gutächtliche Schatzung der Beamten nach dem wahren Werthe. Fr.	Schatzung des Eigenthümmers. Fr.	Von der Regierung festgesetzte Schatzung. Fr.	Zusammenzug der Gebäude-Schatzung eines jeden Eigenthümmers, so wie der ganzen Gemeinde. Fr.	Bemerkungen.
1810	Christmo	29	Leonzi Hilliger in	Herrlisberg	No 16		ein altes von Holz gebautes Haus					
				ein Haus			im mittelmäßigen Bauzustande	600	450	450		
				Antheil Scheune	No ~~16~~ 17	a	eine alte u. zimlich baufällige Scheune	300	200	200	650	
			Johannes Thali	ein Haus	No 17		ein altes von Holz gebautes Haus					
							befindt sich in einem guten Bauzustande	1400	1000	1000		
				Antheil Scheune	No 17	a	ein zimlich baufällige Scheune	400	300	300		
				ein Haus	No ~~17~~ 18	b	ein von Holz sehr baufälliges Haus	400	250	250		
				eine Scheune	No 18	~~c~~ a	ein gut gebaute Scheune	600	350	350		
				ein Speicher	No 18	~~d~~ b	ein alter baufälliger Speicher	400	200	200	2100	
			Mauriz Lang älter	ein Haus	No ~~18~~ 19		ein von Holz und Stein noch nicht ganz ausgebautes Haus	1100	800	800		
				eine Scheune	No ~~18~~ 19	a	befindt sich in einem guten Bauzustande	600	400	400	1200	
			Joseph Thali Sohn	ein Haus	No ~~19~~ 20		ein von Holz mit zweyfacher Wohnung gut gebautes Haus	1200	900	900		
				eine Scheune	No ~~19~~ 20	a	eine alte zimlich baufällige Scheune	260	130	130	1030	
											4980	

Staatsarchiv Luzern A 1143/7

№ 5

Brand-Assekuranz-Tabelle der Gemeinde Hunzlisbuzg im Gerichtskreise Hitzkirch und Amt Hochdorf.

Datum der Einschreibung. Jahr	Monat.	Tag	Namen und Geschlecht des Eigenthümmers.	Benennung des Orts, Hofes oder Gebäudes.	Nummero des Hauses.		Benennung und Beschreibung der Gebäude.	Gutächtliche Schatzung der Beamten nach dem wahren Werthe. Fr.	Schatzung des Eigenthümmers. Fr.	Von der Regierung festgesetzte Schatzung. Fr.	Zusammenzug der Gebäude-Schatzung eines jeden Eigenthümmers, so wie der ganzen Gemeinde. Fr.	Bemerkungen.
1810	Jenner:	29	Jakanus Hali in	Hunzlisbuzg	No 20		ein von Holz und Hut					
				ein Haus	21		zu bauens Haus	960	700	700		
				Antheil Scheune	No 20	a	ein alte ziemlich baufällige Scheune	400	250	250		
				Antheil Oekonie	No 20	b	ein altes baufälliges Oekonie	100	50	50	1000	
					21	c						
			Hagli Hali	ein Haus	No 21		ein von Holz mittelmäßig Hut					
							zu bauens Haus	800	500	500		
				Antheil Scheune	No 21	a	ein alte baufällige Scheune	300	200	200		
				Antheil Oekonie	No 21	b	ein altes baufälliges Oekonie	100	50	50	750	
			Peidelin Hali	ein Haus	No 22		ein altes von Holz zu bauens Haus					
							Casinet Hus in einem mittelmäßigen Zustand	1000	700	700		
				Antheil Scheune	No 22	a	Casinet Hus in einem baufälligen Zustande	600	400	400		
				Antheil Oekonie	No 22	b	ein altes baufälliges Oekonie	200	100	100	1200	
			Jakanus Hunzog	ein Haus	No 23		ein von Holz zu bauens Haus casinet					
							Hus in einem guten Zustande	600	500	500		No 23 fällt lang heut zum 24 geschrieben ist + nur ein Backofen + ein Hinzuthun ist
				Antheil Scheune	No 23	a	ein steinest zu bauens Scheune	200	100	100	600	
											3550	

Staatsarchiv Luzern A 1143/7

№ 6

Brand-Assekuranz-Tabelle der Gemeinde Herrlisberg im Gerichtskreise Hitzkirch und Amt Hochdorf.

Datum der Einschreibung. Jahr	Monat.	Tag	Namen und Geschlecht des Eigenthümmers.	Benennung des Orts, Hofes oder Gebäudes.	Nummero des Hauses.		Benennung und Beschreibung der Gebäude.	Gutächtliche Schatzung der Beamten nach dem wahren Werthe. Fr.	Schatzung des Eigenthümmers. Fr.	Von der Regierung festgesetzte Schatzung. Fr.	Zusammenzug der Gebäude-Schatzung eines jeden Eigenthümmers, so wie der ganzen Gemeinde. Fr.	Bemerkungen.
1810	Christmo	29	~~Franz Rogger in~~	Herrlisberg	No ~~24~~ 25		~~ein von Holz gebautes Haus befindt sich in einem guten Bauzustande~~	700	500	500		
				Antheil Scheune	No 24	a	~~befindt sich in einem schlechten Bauzustande~~	200	100	100	600	
			Christoph Lang im	Laufenberg	No ~~25~~ 26		ein neues von Holz aber noch nicht ausgebautes Haus	800	600	600	600	
					26	a						
			Katharina Jneichen	ein Haus	No ~~26~~ 27		ein sehr altes von Holz gebautes schlechtes Haus.	600	350	350		
				ein Scheune	No ~~26~~ 27	a	ein schlecht gebaute Scheune	300	150	150	500	
			Melchior Jneichen	ein Haus	No ~~27~~ 28		ein neu von Holz aber sehr schlecht gebautes Haus	400	300	300		
				eine Scheune	No ~~27~~ 28	a	ein neu gut gebaute Scheune	200	150	150	450	
			Katharina Häusler	ein Haus	No ~~28~~ 29		ein neues von Holz gebautes Haus befindt sich in einem schlechten Bauzustande	500	300	300		
				eine Scheune	No ~~28~~ 29	a	eine neue gut gebaute Scheune	200	100	100	400	
											2550	

Staatsarchiv Luzern A 1143/7

No 7.

Brand-Assekuranz-Tabelle der Gemeinde Herrlisberg im Gerichtskreise Hitzkirch und Amt Hochdorf.

Datum der Einschreibung. Jahr	Monat.	Tag	Namen und Geschlecht des Eigenthümmers.	Benennung des Orts, Hofes oder Gebäudes.	Nummero des Hauses.		Benennung und Beschreibung der Gebäude.	Gutächtliche Schatzung der Beamten nach dem wahren Werthe. Fr.	Schatzung des Eigenthümmers. Fr.	Von der Regierung festgesezte Schatzung. Fr.	Zusammenzug der Gebäude-Schatzung eines jeden Eigenthümmers, so wie der ganzen Gemeinde. Fr.	Bemerkungen.
1810	Christmo	29	Klaus u. Johan Lang	in Laufenberg	No 29 (30)		ein altes von Holz gebautes					
				ein Haus			baufälliges Haus	700	500	500		
				ein Scheune	No 29 (30)	a	eine alte baufällige Scheune	150	100	100	600	
			Klaus Thali älter	ein Haus	No 30 (31)		ein altes von Holz gebautes Haus					
							befindt sich in einem schlechten Bauzustand	900	450	450		
				Antheil Scheune	No 30 (31)	a	ein alte mittelmäßig gebaute Scheune	300	150	150	600	
			Klaus Thali jünger	ein Haus	No 31 (32)		ein altes von Holz zimlich					
							baufälliges Haus	900	600	600		
				Antheil Scheune	No 31 (31)	a	ein alte sehr baufällige Scheune	300	200	200	800	
			Jost Küng	ein Haus	No 32 (33)		ein altes von Holz gebautes Haus					
							befindt sich in einem schlechten Bauzustand	700	570	530		
				eine Scheune	No 32 (33)	a	eine neue noch nicht ausgebaute Scheune	300	220	220	750	
			Jost Rast	ein Haus	No 33 (34)		ein altes von Holz sehr schlecht					
							gebautes Haus	700	500	500		
				eine Scheune	No 33 (34)	a	eine alte baufällige Scheune	250	130	100	630	
											3380	

Staatsarchiv Luzern A 1143/7

70

№ 8

Brand-Assekuranz-Tabelle der Gemeinde Herrlisberg im Gerichtskreise Hitzkirch und Amt Hochdorf.

Datum der Einschreibung. Jahr	Monat.	Tag	Namen und Geschlecht des Eigenthümmers.	Benennung des Orts, Hofes oder Gebäudes.	Nummero des Hauses.	Benennung und Beschreibung der Gebäude.	Gutächtliche Schatzung der Beamten nach dem wahren Werthe. Fr.	Schatzung des Eigenthümmers. Fr.	Von der Regierung festgesezte Schatzung. Fr.	Zusammenzug der Gebäude-Schatzung eines jeden Eigenthümmers, so wie der ganzen Gemeinde. Fr.	Bemerkungen.
									Transport	26860	
1810	Christmo	29	Bernhard Eggstein	Laufenberg	No 35 34	ein neües von Holz noch nicht					
				ein Haus		ausgebautes Haus	900	450	450		
				eine Scheüne	No 35 34 a	eine neüe gut gebaute Scheüne	300	150	150	600	
						Summe der Gemeinde Herrliberg				27460	

Herrlisberg d 29t Christmo: 1810

Vom Schullehrer Eggstein

Im Namen der Gemeinde-Verwaltung

der Vorsteher derselben Adam Lang

Staatsarchiv Luzern A 1143/7

Brand-Assekuranz-Tabelle der Gemeinde Kirchensee im Gerichtskreise Hitzkirch und Amt Hochdorf.

Datum der Einschreibung. Jahr	Monat.	Tag	Namen und Geschlecht des Eigenthümmers.	Benennung des Orts, Hofes oder Gebäudes.	Nummero des Hauses.		Benennung und Beschreibung der Gebäude.	Gutächtliche Schatzung der Beamten nach dem wahren Werthe. Fr.	Schatzung des Eigenthümmers. Fr.	Von der Regierung festgesetzte Schatzung. Fr.	Zusammenzug der Gebäude-Schatzung eines jeden Eigenthümmers, so wie der ganzen Gemeinde. Fr.	Bemerkungen.
1811.	Horning	26	Jacob Winkler		No. 1.		Mit Holz gebautes Haus bey nacher noch neu	2000	1400	1400		
	ein		Antheil Scheur		No. 1.	a	mittelmäßig gebauet	500	400	400	1800	
			Joseph Theiller	1 Haus u. Scheur	No. 2.		Mit Holz mittelmäßig gebauet und etwas baufällig	1300	950	950		
			ein Antheil	Scheur	No. 2.	a	mittelmäßig gebauet	500	400	400	1350	
			Ludwig Zweichen Felig Erben	ein Haus u. Scheur	No. 3.		Mit Holz gebauet sehr baufällig	1000	700	700	700	
			Joseph Schmid	ein Haus	No. 4.		Mit Holz gebauet und sehr baufällig	400	250	250	250	
			Jacob Friedman	1 Haus u. Scheur	No. ~~5~~ 10		Mit Holz gebautes und sehr baufällig	600	400	400		
				ein Haus	No. ~~5~~ 15.	a.	Mit Holz gebauet und sehr baufällig	600	400	400		
				ein Scheur	No. ~~5~~ 10.	a b.	Mit Holz neu gebauet	700	400	400	1200	
											5300	

Staatsarchiv Luzern A 1143/7

Brand-Assekuranz-Tabelle der Gemeinde Richensee im Gerichtskreise Hitzkirch und Amt Hochdorf.

Datum der Einschreibung. Jahr	Monat.	Tag	Namen und Geschlecht des Eigenthümmers.	Benennung des Orts, Hofes oder Gebäudes.	Nummero des Hauses.		Benennung und Beschreibung der Gebäude.	Gutächtliche Schatzung der Beamten nach dem wahren Werthe. Fr.	Schatzung des Eigenthümmers. Fr.	Von der Regierung festgesezte Schatzung. Fr.	Zusammenzug der Gebäude-Schatzung eines jeden Eigenthümmers, so wie der ganzen Gemeinde. Fr.	Bemerkungen.
1811.	Hornung	26	Jacob Burkart	ein Haus & Scheur	No 6		Mit Holz gebauet, gut gebauet	1500	1100	1100		
				ein Nagel Schmiten	No 6	a	Mit Holz gebauet	130	100	100	1200	
			Joseph Fridman	ein Haus	No 7		Mit Holz gebauet und sehr baufällig	350	200	200	200	
			Johan & Baptist Zweichen Gebrüdern	ein Haus & Scheur	No 8		Mit Holz gebauet sehr baufällig	660	500	500	500	
					~~No 9~~	~~Siehe No 4~~						
			Augustin Winkler	ein Haus & Scheur	No 9		Mit Holz gut gebauet	870	600	600	600	
					10		Siehe No 5.					
			Joseph Anton Wißmer	ein Haus	No 10		Mit Holz & etwas gemauret gut gebauet	1200	900	900		
				ein Scheur	No 10	a	Mit Holz neu gebauet	1200	900	900		
				ein Scheurlein	No 10	b	Mit Holz neu gebauet	130	100	100	1800	
											4300	

Staatsarchiv Luzern A 1143/7

Brand-Assekuranz-Tabelle der Gemeinde Richensee im Gerichtskreise Hitzkirch und Amt Hochdorf.

Datum der Einschreibung. Jahr	Monat.	Tag	Namen und Geschlecht des Eigenthümmers.	Benennung des Orts, Hofes oder Gebäudes.	Nummero des Hauses.	Benennung und Beschreibung der Gebäude.	Gutächtliche Schatzung der Beamten nach dem wahren Werthe. Fr.	Schatzung des Eigenthümmers. Fr.	Von der Regierung festgesezte Schatzung. Fr.	Zusammenzug der Gebäude-Schatzung eines jeden Eigenthümmers, so wie der ganzen Gemeinde. Fr.	Bemerkungen.
1811.	Hornung	26	Joseph Burkart	ein Haus & Scheur	No 11 12 a	Mit Holz gebauet sehr baufällig	540	400	400	400	
			Laurenz Theiller	ein Haus	No 12 13 a	Ist ganz gemauret	520	350	350	350	
			Christofel Fridman	ein Haus	No 13 14	Mit Holz gebauet und sehr baufällig	300	200	200	200	
			Jost Hegli	ein halben Antheil Haus	No 14 15	Mit Holz gebauet, mittelmäßig	220	130	130	130	
			Ignati & Peter Hegli	ein halben Antheil Haus	No 14 15	Mit Holz gebauet, mittelmäßig	220	130	130	130	
										1210	

Staatsarchiv Luzern A 1143/7

Brand-Assekuranz-Tabelle der Gemeinde Richensee im Gerichtskreise Hitzkirch und Amt Hochdorf.

Datum der Einschreibung. Jahr	Monat.	Tag	Namen und Geschlecht des Eigenthümmers.	Benennung des Orts, Hofes oder Gebäudes.	Nummero des Hauses.		Benennung und Beschreibung der Gebäude.	Gutächtliche Schatzung der Beamten nach dem wahren Werthe. Fr.	Schatzung des Eigenthümmers. Fr.	Von der Regierung festgesetzte Schatzung. Fr.	Zusammenzug der Gebäude-Schatzung eines jeden Eigenthümmers, so wie der ganzen Gemeinde. Fr.	Bemerkungen.
1811.	Horiung	26	Michael Ragenbas	ein Haus	No. 15 (16)		Mit Holz gebauet, mittelmäßig	450	230	230	230	
			Jacob Brunner	ein halben Antheil Haus	No. 16 (17)		Mit Holz gebauet mittelmäßig	300	200	200		
				ein Antheil Scheur	No. 16 (17)	a	Mit Holz gebauet mittelmäßig	80	50	50	250	
			Karli Fridman	ein halben Antheil Haus	No. 16 (17)		Mit Holz gebauet mittelmäßig	300	200	200		
				ein Antheil Scheur	No. 16 (17)	a	Mit Holz gebauet mittelmäßig	80	50	50	250	
			Joseph Leonti Zuneichen	ein Haus & Scheur	No. 17 (18)		Mit Holz gut gebauet	1200	800	800		
				ein Scheur	No. 17 (18)	a	Mit Holz gebauet sehr baufällig	400	250	250	1050	
			Jacob Winkler & Gebrüdern	ein Haus & Scheur	No. 18 (19)		Mit Holz gebauet und sehr baufällig	740	500	500	500	
											2480	

Staatsarchiv Luzern A 1143/7

Brand-Assekuranz-Tabelle der Gemeinde Richensee im Gerichtskreise Hitzkirch und Amt Hochdorf.

Datum der Einschreibung. Jahr	Monat.	Tag	Namen und Geschlecht des Eigenthümmers.	Benennung des Orts, Hofes oder Gebäudes.	Nummero des Hauses.		Benennung und Beschreibung der Gebäude.	Gutächtliche Schatzung der Beamten nach dem wahren Werthe. Fr.	Schatzung des Eigenthümmers. Fr.	Von der Regierung festgesetzte Schatzung. Fr.	Zusammenzug der Gebäude-Schatzung eines jeden Eigenthümmers, so wie der ganzen Gemeinde. Fr.	Bemerkungen.
1811	Hornung	26	Johannes Zweichen	ein Haus & Scheur	No 19	20	Mit Holz gebauet, sehr baufällig	550	400	400	400	
			Pangrati Winkler	ein Haus	No 20	21	Mit Holz gut gebauet	1300	1000	1000		
				ein Antheil Scheur	No 20	21 a	Mit Holz gebauet mittelmäßig	200	100	100	1100	
			Jost Winkler	ein Antheil Scheur	No 20	21	Mit Holz gebauet mittelmäßig	200	100	100	100	
			Das Gemeind-Haus	...	No 21	22	Mit Holz gebauet sehr baufällig	600	300	300	300	
						23						
							~~Summe der Gemeinde Richensee~~				1900	Richensee d. 26t. Hornung 1811. Bescheint Namens der Gemeind die Gemeindsverwaltung als: Sechselmeister Jacob Theiller
							Summe der Gemeinde Richensee				~~14990~~ 14990	

Staatsarchiv Luzern A 1143/7

Brand-Assekuranz-Tabelle der Gemeinde im Gerichtskreise und Amt

Datum der Einschreibung.			Namen und Geschlecht des Eigenthümmers.	Benennung des Orts, Hofes oder Gebäudes.	Nummero des Hauses.	Benennung und Beschreibung der Gebäude.	Gutächtliche Schatzung der Beamten nach dem wahren Werthe.	Schatzung des Eigenthümmers.	Von der Regierung festgesetzte Schatzung.	Zusammenzug der Gebäude-Schatzung eines jeden Eigenthümmers, so wie der ganzen Gemeinde.	Bemerkungen.
Jahr	Monat.	Tag					Fr.	Fr.	Fr.	Fr.	

Staatsarchiv Luzern A 1143/7

Brand-Assekuranz-Tabelle der Gemeinde Meggen — im Gerichtskreise Hitzkirch und Amt Hochdorf.

Brandversicherungs-Tabelle, der Gemeinde Meggen, im Gerichtskreise Hitzkirch und Amt Hochdorf.

Datum der Einschreibung. Jahr	Monat	Tag	Namen und Beschlecht des Eigenthümers	Benennung der Lage, Lokal oder Gebäude	Nummer des Hauses	Benennung und Beschreibung der Gebäude	Gutächtliche Schätzung der Gebäude nach dem wahren Werthe	Schätzung des Eigenthümers	Von der Regierung festgesetzte Schätzung	Zusammenzug der Gebäude-Schätzung eines jeden Eigenthümers, wie der ganzen Gemeinde.	Bemerkungen.	Fr.
							Fr.	Fr.	Fr.	Fr.		
1810	Christ	31	Franz Wilh. Meyer.	Haus und Scheune an einander	No. 3.	Neugebauten Wohn-Haus und stein gemauert Ziegel gedeckt.	6000.	8000.	4500.	4500.	Daß die Schätzung von denen Experten nicht höher als 6000. Franken, über die Franz Wilh. Meyers Behausung vorgenommen ist die Ursache, weil man damals bestellt keine Gelegenheit hatte die Schätzung höher machen zu können. Bezüglich dieses Gebäudes ganz den Taxgemäß und was nicht ausgebaut ist.	120
1810	Christ	31	Daniel Wilh. ohne.	auf seinem Land in Scheune	No. 6.	ordinär baufällig mit Schaub gedeckt.	200.	250.	150.	150.		
												4500
												90
												300
												5220

Bey Diesen von der hohen Regierung Verordneten Brand-Assekuranz-Schätzung, ist das möglichste so viel möglich von denen Experten der gemeind Meggen beobachtet worden.

Die Schätzung Experten in Namen der Gemeinde

Meggen Wilhelm Meyer
Gerichtsmeister Caspar Anton Bütiman
Adjunkt Pfleger Dominik Schilli
Des Richters Joseph Hartmann

Zweite Bemerkung Weil die Experten bey Daniel Wilh. Haus und Scheune, nicht höher als 200. Franken in die Schätzung setzen konnten ist die Ursache, Weil es nur ein kalter Stuben, und Dach ausmal an einer Scheune existirt

Staatsarchiv Luzern A 1143/7

Brand-Assekuranz-Tabelle der Gemeinde im Gerichtskreise und Amt

Datum der Einschreibung.			Namen und Geschlecht des Eigenthümmers.	Benennung des	Nummero
Jahr	Monat.	Tag			

78

Staatsarchiv Luzern A 1143/7

Brand-Assekuranz-Tabelle der Gemeinde Moosen — im Gerichtskreise Hitzkirch. und Amt Hochdorf.

Datum der Einschreibung. Jahr	Monat.	Tag	Namen und Geschlecht des Eigenthümmers.	Benennung des Orts, Hofes oder Gebäudes.	Nummero des Hauses.		Benennung und Beschreibung der Gebäude.	Gutächtliche Schatzung der Beamten nach dem wahren Werthe. Fr.	Schatzung des Eigenthümmers. Fr.	Von der Regierung festgesetzte Schatzung. Fr.	Zusammenzug der Gebäude-Schatzung eines jeden Eigenthümmers, so wie der ganzen Gemeinde. Fr.	Bemerkungen.
1810	Christ.	31.	Johannes Willi oder dessen Ehefrau	Haus	N.	1.	Neugebaut aber sehr klein mit Schaub gedeckt.	300	210.	210	210	
1810	Christ.	31.	Gemeind Moosen	Schulstube	N.	2.	Unter dem obigen Haus	150	120.	120	120	
1810.	Christ.	31.	Franz Willi Wirth	Haus und Scheür an einander gebaut	N.	3. 2 2 a	Neugebautem Wirtshaus samt Scheür sehr groß, mit Ziegel gedeckt.	6000	8000.	4500	4500	
1810.	Christ.	31.	Dito	Metzge	N.	3. A 2 B	Neugebaut, und mit Ziegel gedeckt	120.	120.	90	90	
1810.	Christ.	31.	Johannes Willi ödis	Haus und Scheür	N.	4	Neugebaut, und mit Schaub gedeckt	450.	300.	300	300	
											5220	

Staatsarchiv Luzern A 1143/7

Brand-Assekuranz-Tabelle der Gemeinde Moosen im Gerichtskreise Hitzkirch und Amt Hochdorf.

Datum der Einschreibung. Jahr	Monat.	Tag	Namen und Geschlecht des Eigenthümmers.	Benennung des Orts, Hofes oder Gebäudes.	Nummero des Hauses.		Benennung und Beschreibung der Gebäude.	Gutächtliche Schatzung der Beamten nach dem wahren Werthe. Fr.	Schatzung des Eigenthümmers. Fr.	Von der Regierung festgesezte Schatzung. Fr.	Zusammenzug der Gebäude-Schatzung eines jeden Eigenthümmers, so wie der ganzen Gemeinde. Fr.	Bemerkungen.
1810.	Christ.	31.	Joseph Willy weber	antheil Haus und Scheür	N.	5. 4	alt und baufählig, mit Schaub gedeckt	200.	150.	150	150	
1810.	Christ.	31.	Daniel Willi ober	antheil Haus und Scheür	N.	6. 4	alt und baufählig und mit Schaub gedeckt	200.	250.	150	150	
1810.	Christ.	31.	Jakob Willi Zollner	antheil Haus und Scheür	N.	7. 5.	das Haus gut gebaut, und die Scheürig baufählig, mit Schaub gedeckt	650.	490.	490	490	
1810.	Christ.	31.	Kaspar Leonz. Rüstiman.	Haus und Scheüren einander	N.	8. 6	alt und mit Schaub gedeckt.	1050.	790.	790		
Dito.	Dito.	31.	Obiger.	Bräu hütte	N.	8. 6 A	Zum theil Neü mit Ziegel gedeckt	100	70.	70		
Dito.	Dito.	31.	Obiger.	Speicher	N.	8. 6 B	Neü gebaut, mit Ziegel gedeckt	250.	190.	190	1050	
											1840	

Staatsarchiv Luzern A 1143/7

Brand-Assekuranz-Tabelle der Gemeinde Moosen im Gerichtskreise Hitzkirch und Amt Hochdorf.

Datum der Einschreibung. Jahr	Monat.	Tag	Namen und Geschlecht des Eigenthümmers.	Benennung des Orts, Hofes oder Gebäudes.	Nummero des Hauses.		Benennung und Beschreibung der Gebäude.	Gutächtliche Schatzung der Beamten nach dem wahren Werthe. Fr.	Schatzung des Eigenthümmers. Fr.	Von der Regierung festgesezte Schatzung. Fr.	Zusammenzug der Gebäude-Schatzung eines jeden Eigenthümmers, so wie der ganzen Gemeinde. Fr.	Bemerkungen.
1810.	Christ.	31.	Paul Willi des Hauses	Haus und Scheür an einander	No.	9. 7	Das Haus gut gebaut, und die Scheürig baufehlig und mit Schaub gedeckt.	950	710.	710	710	
1810.	Christ.	31.	Daniel Willi Giger.	Antheilhaus und Scheür an einander	No.	10. 8	Alt und mit Schaub gedeckt.	400.	300.	300	300	
1810.	Christ.	31.	Franz Willi Rißhauer.	Antheilhaus und Scheür an einander	No.	11. 9	Gut gebaut und mit Schaub gedeckt	400.	300	300	300	
1810.	Christ.	31.	Johannes Willi Fischer.	Antheilhaus und Scheür an einander	No.	12. 10	Alt und baufähig und mit Schaub gedeckt.	300.	230.	230	230	
											1540	

Staatsarchiv Luzern A 1143/7

Brand-Assekuranz-Tabelle der Gemeinde Moosen im Gerichtskreise Hitzkirch und Amt Hochdorf.

Datum der Einschreibung. Jahr	Monat.	Tag	Namen und Geschlecht des Eigenthümmers.	Benennung des Orts, Hofes oder Gebäudes.	Nummero des Hauses.		Benennung und Beschreibung der Gebäude.	Gutächtliche Schatzung der Beamten nach dem wahren Werthe. Fr.	Schatzung des Eigenthümmers. Fr.	Von der Regierung festgesetzte Schatzung. Fr.	Zusammenzug der Gebäude-Schatzung eines jeden Eigenthümmers, so wie der ganzen Gemeinde. Fr.	Bemerkungen.
1810.	Christ.	31.	Konrad Wilh. Zweyer.	Antheilhaus und Scheüer an einander	No.	13. 11	alt und baufällig, mit Schaub gedeckt.	400.	300.	300	300	
1810.	Christ.	31.	Joseph Wilh. Weibel.	Haus und Scheüer an einander,	No.	14. 12	alt und mit Schaub gedeckt.	950.	650	650		
Dito.	Dito	31	obiger - - -	Speicher	No.	14. 12	Neügebaut, mit Schaub gedeckt.	200.	100.	100	750	
1810.	Christ.	31.	Barbara Lütj.	Antheilhaus und Scheüer an einander	No.	15. 13.	alt und mit Schaub gedeckt.	400.	300.	300	300	
1810.	Christ.	31.	Die Gebrüdere Wilh. des ödis.	Antheilhaus und Scheüer an einander	No.	16. 14	alt und baufällig, mit Schaub gedeckt.	480.	300.	300	300	
											1650	

Staatsarchiv Luzern A 1143/7

Brand-Assekuranz-Tabelle der Gemeinde Moosen im Gerichtskreise Hitzkirch und Amt Hochdorf.

Datum der Einschreibung. Jahr	Monat.	Tag	Namen und Geschlecht des Eigenthümmers.	Benennung des Orts, Hofes oder Gebäudes.	Nummero des Hauses.		Benennung und Beschreibung der Gebäude.	Gutächtliche Schatzung der Beamten nach dem wahren Werthe. Fr.	Schatzung des Eigenthümmers. Fr.	Von der Regierung festgesetzte Schatzung. Fr.	Zusammenzug der Gebäude-Schatzung eines jeden Eigenthümmers, so wie der ganzen Gemeinde. Fr.	Bemerkungen.
1810.	Christ.	31.	Die Gebrüdern Widenmeyer Züttels.	Antheil Haus und Scheür an einander	No	15 17	Alt und mit Schaub gedeckt.	300.	230.	230		
Dito.	Dito.	31.	Obige.	Antheil Scheür unter dem Dirst. No 21, 22, 23 u. 24	No 23	17 a a	Alt und baufällig mit Schaub gedeckt.	40.	30	30	260	
1810.	Christ.	31.	Johannes Willi alt Zwölfers.	Antheil Haus und Scheür an einander	No	18 16	Alt und mit Schaub gedeckt.	300.	220.	220	220	
1810.	Christ.	31.	Josephs Willi Wißli-Jogs.	Antheil Haus	No	19 17	Alt und baufällig mit Schaub gedeckt.	150.	120.	120	120	
1810.	Christ.	31.	Melchior Willi Schneider.	Antheil Haus	No.	20 18	Alt und mit Schaub gedeckt.	400	300.	300		
Dito.	Dito.	31.	Obiger.	Schürli	No	20 a 18	Alt und mit Schaub gedeckt.	150.	110.	110	410	
											1010	

Staatsarchiv Luzern A 1143/7

Brand-Assekuranz-Tabelle der Gemeinde Moosen im Gerichtskreise Hitzkirch und Amt Hochdorf.

Datum der Einschreibung. Jahr	Monat.	Tag	Namen und Geschlecht des Eigenthümmers.	Benennung des Orts, Hofes oder Gebäudes.	Nummero des Hauses.		Benennung und Beschreibung der Gebäude.	Gutächtliche Schatzung der Beamten nach dem wahren Werthe. Fr.	Schatzung des Eigenthümmers. Fr.	Von der Regierung festgesetzte Schatzung. Fr.	Zusammenzug der Gebäude-Schatzung eines jeden Eigenthümmers, so wie der ganzen Gemeinde. Fr.	Bemerkungen.
1810.	Christ.	31.	Peter Widenmeyer Elter.	Antheil Haus und Scheur.	No.	21. 19	Alt und mit Schaub gedeckt.	750.	560.	560	560	
1810.	Christ.	31.	Anna Maria Meyer.	Antheil Haus und Scheur und Schwein Stall	No.	22. 20	Alt und mit Schaub gedeckt.	800.	600.	600	600	
1810.	Christ.	31.	Anton Waßman.	Antheil Haus	No.	23. 21 23 a	Neu gebaut, und mit Schaub gedeckt.	250.	180.	180	180	
1810.	Christ.	31.	Johannes und Joseph Waßman.	Antheil Haus	No.	24. 21.	Alt, und etwas daran geflickt mit Schaub gedeckt.	250.	180	180	180	
											~~1480~~ 1520	

Staatsarchiv Luzern A 1143/7

Brand-Assekuranz-Tabelle der Gemeinde Moosten im Gerichtskreise Hitzkirch und Amt Hochdorf

Datum der Einschreibung. Jahr	Monat.	Tag	Namen und Geschlecht des Eigenthümmers.	Benennung des Orts, Hofes oder Gebäudes.	Nummero des Hauses.		Benennung und Beschreibung der Gebäude.	Gutächtliche Schatzung der Beamten nach dem wahren Werthe. Fr.	Schatzung des Eigenthümmers. Fr.	Von der Regierung festgesetzte Schatzung. Fr.	Zusammenzug der Gebäude-Schatzung eines jeden Eigenthümmers, so wie der ganzen Gemeinde. Fr.	Bemerkungen.
1810.	Christ.	31.	Elisabetha Willi.	antheil Haus und Scheüer	No.	25. 24	alt und baufällig, mit Schaub gedeckt	300.	250.	230	230	
1810.	Christ.	31.	Maria Rogerin.	antheil Haus und Scheüer.	No.	23 26.	alt und baufällig, mit Schaub gedeckt.	250.	180.	180		
Dito.	Dito.	31.	Obige	antheil Speicher.	No.	23 26 a	alt und mit Schaub gedeckt.	150.	120.	120	300	
1810.	Christ.	31.	Veronika Hessen Meyer.	antheil Haus und Scheüer.	No.	24 27.	alt und baufällig, mit Schaub gedeckt.	320.	240.	240		
Dito.	Dito.	31.	Obige	antheil Speicher.	No.	23 27 a	alt und mit Schaub gedeckt.	150.	120.	120	360	
1810.	Christ.	31.	Die gebrüdere Meyer von Luzern.	Haus und Scheüer an einander	No.	24 25	Neü gebaut mit Schaub gedeckt.	1250.	850.	850	850	
											1740	

Staatsarchiv Luzern A 1143/7

Brand-Assekuranz-Tabelle der Gemeinde Moosten im Gerichtskreise Hitzkirch und Amt Hochdorf.

Datum der Einschreibung. Jahr	Monat.	Tag	Namen und Geschlecht des Eigenthümmers.	Benennung des Orts, Hofes oder Gebäudes.	Nummero des Hauses.		Benennung und Beschreibung der Gebäude.	Gutächtliche Schatzung der Beamten nach dem wahren Werthe. Fr.	Schatzung des Eigenthümmers. Fr.	Von der Regierung festgesetzte Schatzung. Fr.	Zusammenzug der Gebäude-Schatzung eines jeden Eigenthümmers, so wie der ganzen Gemeinde. Fr.	Bemerkungen.
1810.	Christ.	31.	Anton Willi Becker	Antheil Haus und Scheür	No	29. 26.	alt und baufällig, mit Schaub gedeckt.	400.	300.	300	300	
1810.	Christ.	31.	Niclaus Bur.	Antheil Haus und Scheür.	No	30. 27	alt und etwas daran erbessert und mit Schaub gedeckt.	800.	600.	600	600	
1810.	Christ.	31.	Mangnus Willi Fischer.	Antheil Haus.	No	31. 28.	alt und baufällig, mit Schaub gedeckt.	300.	220.	220		
Dito	Dito	31.	obiger	Scheür.	No	31. a.	Neü gebaut und mit Schaub gedeckt.	300.	220	220	440	
1810.	Christ.	31.	Paul Willi Kleinmann	Antheil Haus und Scheür	No	32. 29.	alt und baufällig, mit Schaub gedeckt	600.	450.	450	450	
											1790	

Staatsarchiv Luzern A 1143/7

Brand-Assekuranz-Tabelle der Gemeinde Moosen im Gerichtskreise Hitzkirch und Amt Hochdorf.

Datum der Einschreibung. Jahr	Monat.	Tag	Namen und Geschlecht des Eigenthümmers.	Benennung des Orts, Hofes oder Gebäudes.	Nummero des Hauses.		Benennung und Beschreibung der Gebäude.	Gutächtliche Schatzung der Beamten nach dem wahren Werthe. Fr.	Schatzung des Eigenthümmers. Fr.	Von der Regierung festgesezte Schatzung. Fr.	Zusammenzug der Gebäude-Schatzung eines jeden Eigenthümmers, so wie der ganzen Gemeinde. Fr.	Bemerkungen.
1810.	Christ.	31.	Johannes Wilk vogt	Antheil Haus und Scheur	No.	~~33.~~ ~~29~~ 30	alt und baufällig, mit Schaub gedeckt.	800.	600.	600	600	
1810.	Christ.	31.	Johan Ulrich Widenmeyer.	Haus und Scheur an einander	No.	~~34.~~ 31.	Neu gebaut, mit Schaub gedeckt.	900.	770.	770	770	
											1370	
							Summe der Gemeinde Moosen				~~22290~~ 17680	
					32							
					28	a						
					33							

Gemeind Richter Joseph hat man

Brand-Assekuranz-Tabelle der Gemeinde im Gerichtskreise und Amt

Datum der Einschreibung.			Namen und Geschlecht des Eigenthümmers.	Benennung des Orts, Hofes oder Gebäudes.	Nummero des Hauses.	Benennung und Beschreibung der Gebäude.	Gutächtliche Schatzung der Beamten nach dem wahren Werthe.	Schatzung des Eigenthümmers.	Von der Regierung festgesetzte Schatzung.	Zusammenzug der Gebäude-Schatzung eines jeden Eigenthümmers, so wie der ganzen Gemeinde.	Bemerkungen.
Jahr	Monat.	Tag					Fr.	Fr.	Fr.	Fr.	

Staatsarchiv Luzern A 1143/7

Brand-Assekuranz-Tabelle der Gemeinde Sulz im Gerichtskreise Zihrich und Amt Hochdorf

Datum der Einschreibung. Jahr	Monat.	Tag	Namen und Geschlecht des Eigenthümmers.	Benennung des Orts, Hofes oder Gebäudes.	Nummero des Hauses.		Benennung und Beschreibung der Gebäude.	Gutächtliche Schatzung der Beamten nach dem wahren Werthe. Fr.	Schatzung des Eigenthümmers. Fr.	Von der Regierung festgesezte Schatzung. Fr.	Zusammenzug der Gebäude-Schatzung eines jeden Eigenthümmers, so wie der ganzen Gemeinde. Fr.	Bemerkungen.
1811	Merz	21	Kaspar Bucher	Sulz	1		Hausantheil schür alt gebauen	500	380	380	380	
			Jacob in Eichen	—	2		Hausantheil schür zum theil guth gebauen	700	530	530	530	
			Bernhart in Eichen	—	3 et 4	a	Doplete Behausung; schürung guth gebauen	1600	1200	1200		
					3 et 4	b	Schür alt gebauen	100	80	80		
					3 et 4	b	Schür im Berg guth	100	80	80	1360	
			Kaspar in Eichen	—	5		Hausantheil schür zum theil guth gebauen	520	400	400	400	
			Jostel Claus in Eichen	—	6		Hausantheil schür zum theil guth gebauen	600	450	450	450	
											~~2590~~ 2120	

Staatsarchiv Luzern A 1143/7

Brand-Assekuranz-Tabelle der Gemeinde Sulz im Gerichtskreise Zizberg und Amt Zofdorf

Datum der Einschreibung. Jahr	Monat.	Tag	Namen und Geschlecht des Eigenthümmers.	Benennung des Orts, Hofes oder Gebäudes.	Nummero des Hauses.		Benennung und Beschreibung der Gebäude.	Gutächtliche Schatzung der Beamten nach dem wahren Werthe. Fr.	Schatzung des Eigenthümmers. Fr.	Von der Regierung festgesezte Schatzung. Fr.	Zusammenzug der Gebäude-Schatzung eines jeden Eigenthümmers, so wie der ganzen Gemeinde. Fr.	Bemerkungen.
1811	Merz	21	Kaspar Bucher Cl.	Sulz	7		Haus antheil scheur alt	530	400	400	400	
			Konrad Bucher	—	8		Haus etwas schürig alt	470	360	360	360	
			Joseph Müst	—	9	a	Haus alt und schlecht	200	150	150		
					9	b a	Scheur Neu	680	510	510	660	
			Jacob Schüßlig und Brüdern	—	10		Haus antheil schürung alt	400	300	300	300	
			Gost Küng	—	11		Haus und scheur guth gebauen	1000	750	750	750	
											2470	

Staatsarchiv Luzern A 1143/7

Brand-Assekuranz-Tabelle der Gemeinde Sulz im Gerichtskreise Zizbirch und Amt Zochdorff

Datum der Einschreibung. Jahr	Monat.	Tag	Namen und Geschlecht des Eigenthümmers.	Benennung des Orts, Hofes oder Gebäudes.	Nummero des Hauses.		Benennung und Beschreibung der Gebäude.	Gutächtliche Schatzung der Beamten nach dem wahren Werthe. Fr.	Schatzung des Eigenthümmers. Fr.	Von der Regierung festgesezte Schatzung. Fr.	Zusammenzug der Gebäude-Schatzung eines jeden Eigenthümmers, so wie der ganzen Gemeinde. Fr.	Bemerkungen.
1811	Merz	21	Josez Bäucher	Sulz	12		Haus guth gebauen zwar klein	300	290	200	230	
			Hans Leonz Schuhrig und Brüdersbird	—	13	a	Haus guth gebauen zwar klein	370	280	280		
					10	b	antheill schürung	180	120	120	400	
			Wolfgang Gisler	—	14		Haus antheill schür alt	560	420	420	420	
			Jost Zudeiger	—	15		Haus antheill schür guth gebauen	660	500	500	500	
			Josez Meyerhans	—	16	a	Haus guth gebauen	680	500	500		
					~~16~~ 15	b a	antheill schürung	120	100	90	590	
											2140	

Staatsarchiv Luzern A 1143/7

4

Brand-Assekuranz-Tabelle der Gemeinde Sulz im Gerichtskreise Hitzkirch und Amt Hochdorf

Datum der Einschreibung. Jahr	Monat.	Tag	Namen und Geschlecht des Eigenthümmers.	Benennung des Orts, Hofes oder Gebäudes.	Nummero des Hauses.		Benennung und Beschreibung der Gebäude.	Gutächtliche Schatzung der Beamten nach dem wahren Werthe. Fr.	Schatzung des Eigenthümmers. Fr.	Von der Regierung festgesezte Schatzung. Fr.	Zusammenzug der Gebäude-Schatzung eines jeden Eigenthümmers, so wie der ganzen Gemeinde. Fr.	Bemerkungen.
1811	Merz	21	Johan et anton Bidlinger	Sulz	17		Haus alt, scheur neu klein gebauen	780	590	590	590	
			Josez Abt	—	18		Haus und antheil schür alt	560	440	420	420	
			Josez Knorz in Eichen	—	19		Haus antheil scheur alt zwar nicht baufällig	700	530	530	530	
			Felix Rubisalter	—	20		Haus antheil scheur alt	600	450	450	450	
			Fr: anton Meyer	—	21	a	Haus guth gebauen	1000	750	750		
					21 a	b	schür neu gebauen	800	600	600		
					21 b	c	antheil stiehr	200	150	150		
					21 c	d	schür im berg	100	80	80	1580	
											3570	

Staatsarchiv Luzern A 1143/7

5

Brand-Assekuranz-Tabelle der Gemeinde im Gerichtskreise und Amt

Datum der Einschreibung. Jahr	Monat.	Tag	Namen und Geschlecht des Eigenthümmers.	Benennung des Orts, Hofes oder Gebäudes.	Nummero des Hauses.		Benennung und Beschreibung der Gebäude.	Gutächtliche Schatzung der Beamten nach dem wahren Werthe. Fr.	Schatzung des Eigenthümmers. Fr.	Von der Regierung festgesetzte Schatzung. Fr.	Zusammenzug der Gebäude-Schatzung eines jeden Eigenthümmers, so wie der ganzen Gemeinde. Fr.	Bemerkungen.
1811	Merz	21	Joseph Wild	Sulz	22		Haus antheil schür alt	450	340	340	340	
			Leonhy Meyer	—	23	a	Haus und schür gut gebauen	2800	2100	2100		
					23	b	antheil stehr	200	150	150	2250	
			Jacob abt und Brüoders Kinder	—	24	25 a	doppelte Behausung gut gebauen	1000	750	750		
					24	25 b	schür neu gebauen	760	570	570	1320	
			anna Maria Meyer	—	26	a	Haus alt	330	250	250		
			Seel Erben	—	26	b	schürung schlecht	100	80	80	330	
			Maria Meyer	—	27	a	Haus alt	420	320	320		
					27	b	antheil schür	100	80	80	400	
			Jos. Leonh. Brun		28		Haus antheil schür alt	400	300	300	300	
											4940	

Staatsarchiv Luzern A 1143/7

Brand-Assekuranz-Tabelle der Gemeinde Sulz im Gerichtskreise Hitzkirch und Amt Hochdorf

Datum der Einschreibung. Jahr	Monat.	Tag	Namen und Geschlecht des Eigenthümmers.	Benennung des Orts, Hofes oder Gebäudes.	Nummero des Hauses.		Benennung und Beschreibung der Gebäude.	Gutächtliche Schatzung der Beamten nach dem wahren Werthe. Fr.	Schatzung des Eigenthümmers. Fr.	Von der Regierung festgesetzte Schatzung. Fr.	Zusammenzug der Gebäude-Schatzung eines jeden Eigenthümmers, so wie der ganzen Gemeinde. Fr.	Bemerkungen.
1811	Merz	21	Jacob Bucher	Sulz	29		Haus antheil schürung alt	600	450	450	450	
			Kastar Frischkopf	—	30	a	Haus guth gebauen	480	350	350		
					30 31.	b a	antheil schür guth	240	180	180	530	
			Hans Adam Frischkopf	—	31	a	Haus guth gebauen	400	300	300		
					31	b a	antheil schür guth	240	180	180	480	
			Simon Cronenberg		32		Haus antheil schür	540	400	400	400	
											1860	

Staatsarchiv Luzern A 1143/7

Brand-Assekuranz-Tabelle der Gemeinde im Gerichtskreise und Amt

Datum der Einschreibung. Jahr	Monat.	Tag	Namen und Geschlecht des Eigenthümmers.	Benennung des Orts, Hofes oder Gebäudes.	Nummero des Hauses.		Benennung und Beschreibung der Gebäude.	Gutächtliche Schatzung der Beamten nach dem wahren Werthe. Fr.	Schatzung des Eigenthümmers. Fr.	Von der Regierung festgesezte Schatzung. Fr.	Zusammenzug der Gebäude-Schatzung eines jeden Eigenthümmers, so wie der ganzen Gemeinde. Fr.	Bemerkungen.
1811	Merz	21	Josef Nietlisbach seel. Erben	Sulz	33	34	Doppelte Behausungen und schur gross gebauen	1760	1300	1240	1240	
										Transport	~~17570~~	
			Kantonall-guth	ober Cotisberg	35	a	Haus guth und dauerhafft gebauen	1700		1280		
					a	b	Scheur guth gebauen mit Ziegel	1200		900		
					b	c	ober Scheur guth	520		400	2580	
											4820	
							Sumarium der Gem. Sulz				21920	

Verifié le Calcul 29770

Sulz d. 21 Merz 1811 der Gemeind Richter Pres. Anth. Meyer
D. Vorsteher Jacob Abt
Seelsorger Leonz Meyer
Reisen Pfleger Bedenkung

Staatsarchiv Luzern A 1143/7

Brand-Assekuranz-Tabelle der Gemeinde im Gerichtskreise und Amt

Datum der Einschreibung.			Namen und Geschlecht des Eigenthümmers.	Benennung des Orts, Hofes oder Gebäudes.	Nummero des Hauses.	Benennung und Beschreibung der Gebäude.	Gutächtliche Schatzung der Beamten nach dem wahren Werthe.	Schatzung des Eigenthümmers.	Von der Regierung festgesezte Schatzung.	Zusammenzug der Gebäude-Schatzung eines jeden Eigenthümmers, so wie der ganzen Gemeinde.	Bemerkungen.
Jahr	Monat.	Tag					Fr.	Fr.	Fr.	Fr.	

Staatsarchiv Luzern A 1143/7

No. 1.

Brand-Assekuranz-Tabelle der Gemeinde Müswangen im Gerichtskreise Hitzkirch und Amt Hochdorff

Datum der Einschreibung. Jahr	Monat.	Tag	Namen und Geschlecht des Eigenthümmers.	Benennung des Orts, Hofes oder Gebäudes.	Nummero des Hauses.	Benennung und Beschreibung der Gebäude.	Gutächtliche Schatzung der Beamten nach dem wahren Werthe. Fr.	Schatzung des Eigenthümmers. Fr.	Von der Regierung festgesetzte Schatzung. Fr.	Zusammenzug der Gebäude-Schatzung eines jeden Eigenthümmers, so wie der ganzen Gemeinde. Fr.	Bemerkungen.
1811.	Merzen	23.	Mattiß Hegly	Haus & Heuer	1	Bau schlig.	550	400	400	400	
			Wittib Catrina Meyer	Haus	2	alte Bau	280	240	210	210	
			Bernhard Rosberger	Haus	3	alt. Mitler.	380	400	290	290	
			Johann Rosberger Elb	Haus	4 a	Mitler.	510	550	390	390	
			Dito	an theil Heuer	~~4~~ 6 ~~B~~ a	Schwing. alt	150	180	120	120	
										1410	

Staatsarchiv Luzern A 1143/7

98

Ac. 2.

Brand-Assekuranz-Tabelle der Gemeinde Müswangen im Gerichtskreise Hitzkirch und Amt Hochdorf.

Datum der Einschreibung. Jahr	Monat.	Tag	Namen und Geschlecht des Eigenthümmers.	Benennung des Orts, Hofes oder Gebäudes.	Nummero des Hauses.		Benennung und Beschreibung der Gebäude.	Gutächtliche Schatzung der Beamten nach dem wahren Werthe. Fr.	Schatzung des Eigenthümmers. Fr.	Von der Regierung festgesetzte Schatzung. Fr.	Zusammenzug der Gebäude-Schatzung eines jeden Eigenthümmers, so wie der ganzen Gemeinde. Fr.	Bemerkungen.
			Michael Bollmer	Haus	5		Wohnhaus.	380	400	290	290	
			Hermann Jung	Haus	6	a	Wohnhaus.	710	500	540	540	
			Idem	Haus	6	b	Neu Scheuer	600	500	450	450	
			Johann Schumacher	Haus	7		Wohnhaus.	380	400	290	290	
			A. Maria Baumgartner	Haus	8		Wohnhaus	750	800	570	570	
											2140	

Staatsarchiv Luzern A 1143/7

No. 3.

Brand-Assekuranz-Tabelle der Gemeinde Müsswangen im Gerichtskreise Hitzkirch und Amt Hochdorf.

Datum der Einschreibung. Jahr	Monat.	Tag	Namen und Geschlecht des Eigenthümmers.	Benennung des Orts, Hofes oder Gebäudes.	Nummero des Hauses.	Benennung und Beschreibung der Gebäude.	Gutächtliche Schatzung der Beamten nach dem wahren Werthe. Fr.	Schatzung des Eigenthümmers. Fr.	Von der Regierung festgesezte Schatzung. Fr.	Zusammenzug der Gebäude-Schatzung eines jeden Eigenthümmers, so wie der ganzen Gemeinde. Fr.	Bemerkungen.
			Lunzy Hegly	Hauß	9	Mitler	540	540	410	410	
				Scheuer	9 a						
			Paully Zinigner	Hauß et Schür	10	Guth baut	2000	2200	1500	1500	
			Conrad Sattler	Hauß	11	alt.	380	380	290	290	
			Jacob u. Joans Huwiller	Hauß et Schürig	12	alt baufehlig.	550	550	420	420	
			Joseph Kranz Berb	Hauß	13	Kleinwohnung neu	300	300	230	230	
										2850	

Staatsarchiv Luzern A 1143/7

100

No. 4.

Brand-Assekuranz-Tabelle der Gemeinde Müsswangen. im Gerichtskreise Hitzkirch und Amt Hochdorff.

Datum der Einschreibung. Jahr	Monat.	Tag	Namen und Geschlecht des Eigenthümmers.	Benennung des Orts, Hofes oder Gebäudes.	Nummero des Hauses.		Benennung und Beschreibung der Gebäude.	Gutächtliche Schatzung der Beamten nach dem wahren Werthe. Fr.	Schatzung des Eigenthümmers. Fr.	Von der Regierung festgesetzte Schatzung. Fr.	Zusammenzug der Gebäude-Schatzung eines jeden Eigenthümmers, so wie der ganzen Gemeinde. Fr.	Bemerkungen.
			Joseph Meyer	Hauß	14	a	Neu. nicht ganz fertig.	650	650	490	490	
			Dito	Antheil Heuer	~~14~~ 42.	a B.	Halb fürig	150	150	120	120	
			Jacob Lunzy Bochman	Hauß	15	a	Neu	650	650	490	490	
			Dito	Heuer	15	a ~~B~~	Neu bauet.	400	400	300	300	
			X Joseph Müller	Hauß	16		X alt bau fehlig	380	380	290	290	
											1690	

Staatsarchiv Luzern A 1143/7

No. 5.

Brand-Assekuranz-Tabelle der Gemeinde Müsswangen im Gerichtskreise Hitzkirch und Amt Hochdorf.

Datum der Einschreibung. Jahr	Monat.	Tag	Namen und Geschlecht des Eigenthümmers.	Benennung des Orts, Hofes oder Gebäudes.	Nummero des Hauses.	Benennung und Beschreibung der Gebäude.	Gutächtliche Schatzung der Beamten nach dem wahren Werthe. Fr.	Schatzung des Eigenthümmers. Fr.	Von der Regierung festgesezte Schatzung. Fr.	Zusammenzug der Gebäude-Schatzung eines jeden Eigenthümmers, so wie der ganzen Gemeinde. Fr.	Bemerkungen.
			Gemeinde u. Brand Hauß	Hauß	17	guth.	2000	2000	1500	1500	
			Jacob Sutter	Hauß Schür	18	guth.	2200	2200	1650	1650	
			Joseph Sattler Franz Staubli	Hauß Schürig	19	Mittler	900	900	680	680	
			Bernard Fenz jünger Joseph Sochs Winterscheil	Hauß Schür	20	Mittler	450	450	340	340	
			Catrina Müller	Hauß	21 a	guth.	650	650	420	420	
			dito obige	antheil Schür	23. a 21 b.	guth.	250	250	190	190	
										4780	

Staatsarchiv Luzern A 1143/7

102

No 6.

Brand-Assekuranz-Tabelle der Gemeinde Müsswangen im Gerichtskreise Hitzkirch und Amt Hochdorf

Datum der Einschreibung. Jahr	Monat.	Tag	Namen und Geschlecht des Eigenthümmers.	Benennung des Orts, Hofes oder Gebäudes.	Nummero des Hauses.		Benennung und Beschreibung der Gebäude.	Gutächtliche Schatzung der Beamten nach dem wahren Werthe. Fr.	Schatzung des Eigenthümmers. Fr.	Von der Regierung festgesezte Schatzung. Fr.	Zusammenzug der Gebäude-Schatzung eines jeden Eigenthümmers, so wie der ganzen Gemeinde. Fr.	Bemerkungen.
			A. Maria Koch	Hausantheil	22	a	guth.	650	650	490	490	
			A. Maria Koch	A. theil Hüre	22 (23)	a B	guth.	250	250	190	190	
			Franz Bachmann Hinner	Hausantheil	23	a	guth.	520	650	390	390	
			Dito obigen	A. theil Hüre	23	a B	guth.	250	300	190	190	
			Gemeindselbst	Weisen Haus A. Hürig	24		baufehlig	500	500	380	380	
											1640	

Staatsarchiv Luzern A 1143/7

No. 7.

Brand-Assekuranz-Tabelle der Gemeinde Müsswangen im Gerichtskreise Hitzkirch und Amt Hochdorf

Datum der Einschreibung. Jahr	Monat.	Tag	Namen und Geschlecht des Eigenthümmers.	Benennung des Orts, Hofes oder Gebäudes.	Nummero des Hauses.	Benennung und Beschreibung der Gebäude.	Gutächtliche Schatzung der Beamten nach dem wahren Werthe. Fr.	Schatzung des Eigenthümmers. Fr.	Von der Regierung festgesezte Schatzung. Fr.	Zusammenzug der Gebäude-Schatzung eines jeden Eigenthümmers, so wie der ganzen Gemeinde. Fr.	Bemerkungen.
			Joseph Büttler sohn	Haus Schürig	25	baufehlig	500	500	380	380	
			Hans Jörg Bottler u. Mit Gotten	Haus Schürig	26	Mitler	550	550	420	420	
			Andreas Hauwiller	Haus	27	alt	420	450	320	320	
			Johann Ahentranger Ehe	Haus Schürig	28	Mitler	550	550	420	420	
			Johann Rast	Haus Stollig	29	baufehlig	480	480	360	360	
										1900	

Staatsarchiv Luzern A 1143/7

104

No. 8.

Brand-Assekuranz-Tabelle der Gemeinde Müswangen im Gerichtskreise Hitzkirch und Amt Hochdorff.

Datum der Einschreibung. Jahr	Monat.	Tag	Namen und Geschlecht des Eigenthümmers.	Benennung des Orts, Hofes oder Gebäudes.	Nummero des Hauses.	Benennung und Beschreibung der Gebäude.	Gütächtliche Schatzung der Beamten nach dem wahren Werthe. Fr.	Schatzung des Eigenthümmers. Fr.	Von der Regierung festgesezte Schatzung. Fr.	Zusammenzug der Gebäude-Schatzung eines jeden Eigenthümmers, so wie der ganzen Gemeinde. Fr.	Bemerkungen.
			Joseph Hügis Kl. Erben Peter Greitenstein	Haus a. Theilschür	30	alt.	480	480	360	360	
			Ludigar Schörer	Haus a. Theilschür	31	alt.	250		190	190	
			Maurus Nöhli Brechsident Bottmann u. Mithafte	Haus Schürig	32	alt.	240		180	180	
			Joseph Haviller	Haus Schürig	33	Alten bau	480	480	360	360 300	
			Franz Staubly	Haus Schürig	34	Mitler	400	400	300	300	
			Oswald Ofentranger	Haus Schürig	35	Mitler	600	600	450	450	
			Peter Büttler u. Mithafte	Haus Schürig	36	Alten bau	500	500	380	380	
										2220	

Staatsarchiv Luzern A 1143/7

Brand-Assekuranz-Tabelle der Gemeinde Müsswangen im Gerichtskreise Hitzkirch und Amt Hochdorf

Datum der Einschreibung. Jahr	Monat.	Tag	Namen und Geschlecht des Eigenthümmers.	Benennung des Orts, Hofes oder Gebäudes.	Nummero des Hauses.		Benennung und Beschreibung der Gebäude.	Gutächtliche Schatzung der Beamten nach dem wahren Werthe. Fr.	Schatzung des Eigenthümmers. Fr.	Von der Regierung festgesetzte Schatzung. Fr.	Zusammenzug der Gebäude-Schatzung eines jeden Eigenthümmers, so wie der ganzen Gemeinde. Fr.	Bemerkungen.
			A. Maria Weibel	Haus	37	a.	Mitler	630	630	480		
			dito obige allein	Scheurig	37	b.	alt	450	450	340	820	
			Johann Wanster	Haus	38		alt	310	310	240	240	
			Joseph Thomas frau Elisabeth Gauter	Haus und Scheurig	39		guth	700	800	530	530	
			Michel Strebel	Haus Hafnerhütz	40							Nicht in die Schätzung genommen L. gesetz.
			Gebrüder Jenny	Haus Scheurig	41	a	Guth	1800	1790	1350		
			dito obige allein	Einschlagschüre	41	b	alt	250	250	190	1540	
			Leonty Kny	Haus Scheurig	42		Mitler	670	700	510	510	
			Bodist Hauwiller	Haus Scheurig	43		Mitler	760	760	570	570	
											4210	

Staatsarchiv Luzern A 1143/7

106

No 10.

Brand-Assekuranz-Tabelle der Gemeinde Müßwangen im Gerichtskreise Hitzkirch und Amt Hochdorff

Datum der Einschreibung. Jahr	Monat.	Tag	Namen und Geschlecht des Eigenthümmers.	Benennung des Orts, Hofes oder Gebäudes.	Nummero des Hauses.		Benennung und Beschreibung der Gebäude.	Gutächtliche Schatzung der Beamten nach dem wahren Werthe. Fr.	Schatzung des Eigenthümmers. Fr.	Von der Regierung festgesetzte Schatzung. Fr.	Zusammenzug der Gebäude-Schatzung eines jeden Eigenthümmers, so wie der ganzen Gemeinde. Fr.	Bemerkungen.
			Peter Büttler	Haus	44	a	Mitler	570	570	430		
			dito obige	Hürig	44 36	b a	Mitler	400	400	300	730	
			D. Richter Joseph Schmid	Haus	45	a	Guth	1520	1520	1130		
			dito obigen allein	Hürig	a 45	b	Neu	860	860	650		
			dito obigen	Nebenbau	b 45	c	Alten bau	150	150	120	1900	
			Kirchmeyer Franz Bachmann	Haus et Hürig	46		Guth	1940	2000	1440	1440	
			Peter Krieg	Haus	47	a	Guth	550	550	420		
			dito obige	Hürr allein	47 a	b	Guth Neu	260	250	200	620	
			Casper Jung	Haus et Hürig	48		Mitler	650	650	490	490	
			Gebrüderen Hegly	Haus alt	49		und Ein Neue auf Richte an andern	1000	1000	750	750	
			Johann Rosberger Jünger	Haus et Hürig	50		Alt	400	400	300	300	
											6230	

Staatsarchiv Luzern A 1143/7

No. 11.

Brand-Assekuranz-Tabelle der Gemeinde Müsswangen im Gerichtskreise Hitzkirch und Amt Hochdorf

Datum der Einschreibung. Jahr	Monat.	Tag	Namen und Geschlecht des Eigenthümmers.	Benennung des Orts, Hofes oder Gebäudes.	Nummero des Hauses.		Benennung und Beschreibung der Gebäude.	Gutächtliche Schatzung der Beamten nach dem wahren Werthe. Fr.	Schatzung des Eigenthümmers. Fr.	Von der Regierung festgesetzte Schatzung. Fr.	Zusammenzug der Gebäude-Schatzung eines jeden Eigenthümmers, so wie der ganzen Gemeinde. Fr.	Bemerkungen.
			Casper Hölzhy	Hauß	51	a	Mitler	400	400	300		
			Sito obigen	Schüring	51	b	alt	280	280	210	510	
			Franz Büttler	Hauß et Schüring	52		2. Wohnung an den andern alt	940	1000	710	710	
			Löbl. Stattgemeinde Luzern	Hauß	53	a	guth gebauet neu	2460	1950	1850		
			Sito obigen	Schüren	53	a B	gros und guth	2140	1800	1600		
			Sito obigen	Wasch Hauß	53	b C	guth neu	110	110	90	3540	
			Vinzenz Müller u. Mit Hafter Bruder	Hauß et Schüring	54		Mitler	320	320	240	240	
											5000	

Staatsarchiv Luzern A 1143/7

108

No. 12.

Brand-Assekuranz-Tabelle der Gemeinde Müswangen im Gerichtskreise Zizbach und Amt Hochdorff

Datum der Einschreibung. Jahr	Monat.	Tag	Namen und Geschlecht des Eigenthümmers.	Benennung des Orts, Hofes oder Gebäudes.	Nummero des Hauses.	Benennung und Beschreibung der Gebäude.	Gutächtliche Schatzung der Beamten nach dem wahren Werthe. Fr.	Schatzung des Eigenthümmers. Fr.	Von der Regierung festgesetzte Schatzung. Fr.	Zusammenzug der Gebäude-Schatzung eines jeden Eigenthümmers, so wie der ganzen Gemeinde. Fr.	Bemerkungen.
			Joseph Heglij Stofels	Haus	55	alt	280	290	210	210	
			Johann Büttler Schlosser	Hauschürig	~~56~~ A	alt	310	300	240	~~240~~	Für Zinnschürig der Baufft
			Jacob Zijholzer	Hauschürig	~~57~~ 56 B	alt	310 310	300 300	240 240	~~240~~ 480	
					57						
					58						
			Gemeinde selbst	Kirchen			8000	8000	6000	6000	
										~~6690~~ 6690	
						Summarium der Gemeinde Müswangen				40760	

Müswangen d. 23t Marzy 1811

Nahmens der Verwaltung
Vorsteher Johann Jenj Mtr
Sekretarmeister Peter Heglij
Weisen Pfleger Jacob Sutter

Staatsarchiv Luzern A 1143/7

Brand-Assekuranz-Tabelle der Gemeinde Altdiß ⊗ im Gerichtskreise Zizbirch und Amt Jochdorf

Datum der Einschreibung. Jahr	Monat.	Tag	Namen und Geschlecht des Eigenthümmers.	Benennung des Orts, Hofes oder Gebäudes.	Nummero des Hauses.		Benennung und Beschreibung der Gebäude.	Gutächtliche Schatzung der Beamten nach dem wahren Werthe. Fr.	Schatzung des Eigenthümmers. Fr.	Von der Regierung festgesetzte Schatzung. Fr.	Zusammenzug der Gebäude-Schatzung eines jeden Eigenthümmers, so wie der ganzen Gemeinde. Fr.	Bemerkungen.
1810	Christmaß	22	Joseph Willy	Haus und Scheur an einander	N 1	-	Neu gebaut aber auf ein gringe Arth	800	600	600	600	
			Johannes und Antony Aberlyhaus	an Theill Haus und Scheur	N 2	-	Alt und bauffellig	540	400	400	400	
			Hannoy Schönenberg	an Theill Haus und Scheur	N 3	-	Alt und bauffellig	200	150	150	150	unter einer Hirst mit 3 Einhängen
			Anna Maria Hartman	an Theill Haus	N 4	-	Alt und bauffelig	280	200	200	200	
			Andreas Hartman	Haus und Scheur an einander	N 5	-	Alt annoch gut	1200	900	900	900	
			Sebastian Schönenberg Glaser	an Theill Haus und Scheur	N 6	-	Alt und bauffelig	480	350	350	350	Mit No 7 & 8 unter einer Hirst mit 3 Einhängen
											2600	

Staatsarchiv Luzern A 1143/7

Brand-Assekuranz-Tabelle der Gemeinde Altitz im Gerichtskreise Zitzbirch und Amt Hochdorf

Datum der Einschreibung. Jahr	Monat.	Tag	Namen und Geschlecht des Eigenthümmers.	Benennung des Orts, Hofes oder Gebäudes.	Nummero des Hauses.		Benennung und Beschreibung der Gebäude.	Gutächtliche Schatzung der Beamten nach dem wahren Werthe. Fr.	Schatzung des Eigenthümmers. Fr.	Von der Regierung festgesetzte Schatzung. Fr.	Zusammenzug der Gebäude-Schatzung eines jeden Eigenthümmers, so wie der ganzen Gemeinde. Fr.	Bemerkungen.
1810	Christmas	22.	Johannes Wedstein	an Deill Haus	N 7		alt und sehr baufelig	280	200	200	200	
					8		Vide No 10.					
			Johannes Schönenberg Jägel	an Deill Haus und Schüri	N 8 9		alt und baufelig besteht in 2 Behausung	880	650	650	650	Ein Gebäude mit 2 Einhängen
			Caspar Aberly	an Deill Haus	N 9 10		alt und etwas daran gebornt	550	400	400		
				an Deill Schür	N 9 10	a	alt und baufelig	280	200	200	600	
			Heinrich und Josef Öcher	an Deill Haus	N 10 11		alt und etwas daran gebornt	600	400	400	400	Ein Gebäude mit 2 Einhängen
			Josef Hartman Jägel	an Deill Haus	N 11 12		alt und halb Neu	650	450	450		
				Schür	N 11 12	a	alt	280	200	200	650	
											2500	

Staatsarchiv Luzern A 1143/7

Brand-Assekuranz-Tabelle der Gemeinde Altdorf im Gerichtskreise Hitzkirch und Amt Hochdorf

Datum der Einschreibung. Jahr	Monat.	Tag	Namen und Geschlecht des Eigenthümmers.	Benennung des Orts, Hofes oder Gebäudes.	Nummero des Hauses.		Benennung und Beschreibung der Gebäude.	Gutächtliche Schatzung der Beamten nach dem wahren Werthe. Fr.	Schatzung des Eigenthümmers. Fr.	Von der Regierung festgesetzte Schatzung. Fr.	Zusammenzug der Gebäude-Schatzung eines jeden Eigenthümmers, so wie der ganzen Gemeinde. Fr.	Bemerkungen.
1810	Christmaß	22	Johann Martin Aberly	Haus und Schüren an einander	N 12 13		Alt	1060	800	800	800	
			Baszar Ellmiger	Haus und Schüren ein anderer	N 13 14		Neu gebornt	2150	1600	1580	1580	
			Baszar Hölsy Jünger	an dem Haus	N 14 15		Alt sehr bley	280	260	260	260	
			Baszar Hölsy Elter	an dem Haus	N 15 16		Alt sehr bley	280	200	200	200	ein Gebäude mit 3 Eingängen
			Joseph Hartmann Dorbers	an dem Haus	N 16 17		Neu gebornt	670	500	500		
				Schüren	N 16 17	a	Neu gebornt	400	300	300	800	
			Matis Zeiner Dorbers	Haus und Schüren an einander	N 17 18		ein Lehre auf Nichts	270	200	200	200 ~~2640~~	
											2840	

Staatsarchiv Luzern A 1143/7

Brand-Assekuranz-Tabelle der Gemeinde Altwis im Gerichtskreise Sitzbirch und Amt Hochdorf

Datum der Einschreibung. Jahr	Monat.	Tag	Namen und Geschlecht des Eigenthümmers.	Benennung des Orts, Hofes oder Gebäudes.	Nummero des Hauses.		Benennung und Beschreibung der Gebäude.	Gutächtliche Schatzung der Beamten nach dem wahren Werthe. Fr.	Schatzung des Eigenthümmers. Fr.	Von der Regierung festgesetzte Schatzung. Fr.	Zusammenzug der Gebäude-Schatzung eines jeden Eigenthümmers, so wie der ganzen Gemeinde. Fr.	Bemerkungen.
1810	Christ	22	~~Baszer Müller~~ Jos. Schönenberg Schwarzen	an Heill Haus und Scheuer an einander	N 18 19	.	alt und etwas daran gebauet	750	600	570	570	
			Joseph Schönenberg Carlis	an Heill Haus und Scheuer	N 19 20	.	alt und bauselig	530	400	400	400	Zusammen ein Gebäude mit 3 Eingängen
			Michel Schönenberg	an Heill Haus	N 20 21	.	alt und bauselig	250	180	180	180	
			Johannes Schönenberg Sehr erb	Haus und Schmitten	N 21 22	.	Mitler gatig	800	600	600	600	
				Schully	N 21	a	Herbley	180	140	140	~~740~~	weggerissen
			Bernard	Schull und Gemeind Haus	N 22 23	.	Neu gebauet	1400	1000	1000	1000	
			Ala Wisy Sibust	an Heill Haus Scheuer an einander	N 23 24		alt und etwas Neu erbauet	930	700	700		Wo 27 Nro 25 & 26 unter einer First mit 3 Eingängen
				an Heill Scheuer	N 23 24	a	Mitler gatig	30	20	20	720	
											3470	

Staatsarchiv Luzern A 1143/7

Brand-Assekuranz-Tabelle der Gemeinde Altishofen im Gerichtskreise Altishofen und Amt Zofingen

Datum der Einschreibung. Jahr	Monat.	Tag	Namen und Geschlecht des Eigenthümmers.	Benennung des Orts, Hofes oder Gebäudes.	Nummero des Hauses.		Benennung und Beschreibung der Gebäude.	Gutächtliche Schatzung der Beamten nach dem wahren Werthe. Fr.	Schatzung des Eigenthümmers. Fr.	Von der Regierung festgesetzte Schatzung. Fr.	Zusammenzug der Gebäude-Schatzung eines jeden Eigenthümmers, so wie der ganzen Gemeinde. Fr.	Bemerkungen.
1810	Heuß	22	Jacob Hößly	am Dorf Hauptsitz	N 24	25	alt	290	200	200		
				am Dorf Scheuren	N 24	a	alt	160	100	100	300	
			Antony Hößly	am Dorf Hauptsitz	N 25		alt und neu Wohnhaus	290	200	200		
				am Dorf Scheuren	N 25	a	alt	160	100	100	300	
			Probst Abrolzy	am Dorf Hauptsitz und Trotte	N 26		Im Besitzung Nun und Im Hüwigatt	800	600	600		Weil N° 26 unter neue Hofst mit 2 gingangen.
				am Dorf Scheuren	N 26	a	Neu gebaut	100	50	50	650	
			gesamm Abrolzy Jünglen	am Dorf Hauptsitz	N 27		Im besitzung Nun und Im Hüwi alt	800	600	600		
				am Dorf Scheuren	N 27	a	Neu gebaut	100	50	50	650	
			Christy Moser	am Dorf Hauptsitz und Trotte	N 28		alt und neu Wohnhaus	360	270	270		Weil N° 28 unter neue Hofst mit 2 gingangen.
				am Dorf Scheuren	N 28	a	Neu gebaut	180	130	130	400	
											2300	

Staatsarchiv Luzern A 1143/7

Brand-Assekuranz-Tabelle der Gemeinde Altenlis im Gerichtskreise Hitzkirch und Amt Hochdorf

Datum der Einschreibung. Jahr	Monat.	Tag	Namen und Geschlecht des Eigenthümmers.	Benennung des Orts, Hofes oder Gebäudes.	Nummero des Hauses.		Benennung und Beschreibung der Gebäude.	Gutächtliche Schatzung der Beamten nach dem wahren Werthe. Fr.	Schatzung des Eigenthümmers. Fr.	Von der Regierung festgesetzte Schatzung. Fr.	Zusammenzug der Gebäude-Schatzung eines jeden Eigenthümmers, so wie der ganzen Gemeinde. Fr.	Bemerkungen.
1810	Christ	22	Lusthy Hartman Loobers	an Deill Haus u. Schür an einander	N 29 30	-	alt und bousfellig	350	250	250	250	
			Maria Frena Hölzly	an Deill Haus und Schür	N 30 31	-	alt u. dem Schür [illegible]	460	340	340	340	ein Gebäude mit 2 Eingängen
			Joseph Mannstein	an Deill Haus	N 31 32	-	alt [illegible]	400	300	300		
				an Deill Schür	N 31 32	a	alt und bousfellig	160	100	100	400	
			Johannes Willy Alter	an Deill Haus und Schür	N 32 33	-	alt und bousfellig	400	300	300	300	[illegible] gebaut mit 2 Eingängen
			Tomas Fleischly	an Deill Haus	N 33 34		alt und bousfellig	600	450	450		
				an Deill Schür	N 33 34	a	alt und bousfellig	200	150	150	600	
											1890	

Staatsarchiv Luzern A 1143/7

Brand-Assekuranz-Tabelle der Gemeinde Altdorf im Gerichtskreise Hochdorf und Amt Hochdorf

Datum der Einschreibung. Jahr	Monat.	Tag	Namen und Geschlecht des Eigenthümmers.	Benennung des Orts, Hofes oder Gebäudes.	Nummero des Hauses.		Benennung und Beschreibung der Gebäude.	Gutächtliche Schatzung der Beamten nach dem wahren Werthe. Fr.	Schatzung des Eigenthümmers. Fr.	Von der Regierung festgesetzte Schatzung. Fr.	Zusammenzug der Gebäude-Schatzung eines jeden Eigenthümmers, so wie der ganzen Gemeinde. Fr.	Bemerkungen.
1810	Heiß	22	Anton Häsenguth auf dem Berg Hof	Haus	№ 34 35	-	alt Bud Trotzblig	400	300	300		
				ut Nebenhaus Stall Trotz Ölmühle Heiß	№ 34	a	alt ut Nebenhaus	70	50	50		
					№ 34 35	a b	gut gebäud	750	550	550	900	
			Johann Niklaus Meyer	Haus Stall	№ 35 36	-	alt	400	300	300		
					№ 35 36	a	N ü gebäumt	270	200	200	500	
			Gost Hartmann	am Stall Haus Stall	№ 36 37	-	alt	470	350	350		
					№ 36 37	a	Nü Aufsatz abm Hof fallbau gemacht	160	100	100	450	
			Josua Hartmann Gosts Jüngers	am Stall Haus	№ 37 38		alt und bösfalig	350	250	250		Mit 900 g unter einer Hut mit 2 Hinzugen
				am Stall Haus	№ 37 38	a	alt bösfalig	110	80	80		
				ut Hofs	№ 37 38	b	alt und bösfalig	30	20	20	350	
			Josua Hartmann Gosts Hartmanns am Stall	am Stall Haus	№ 38 37	-	alt und bösfalig	400	300	300		
				am Stall Haus	№ 38 37	a	alt und bösfalig	110	80	80		
				ut Hofs	№ 38 37	b	alt und bösfalig	30	20	20	400	
											2600	

Staatsarchiv Luzern A 1143/7

Brand-Assekuranz-Tabelle der Gemeinde Altdiss im Gerichtskreise Fischbach und Amt Hasle

Datum der Einschreibung. Jahr	Monat.	Tag	Namen und Geschlecht des Eigenthümmers.	Benennung des Orts, Hofes oder Gebäudes.	Nummero des Hauses.		Benennung und Beschreibung der Gebäude.	Gutächtliche Schatzung der Beamten nach dem wahren Werthe. Fr.	Schatzung des Eigenthümmers. Fr.	Von der Regierung festgesetzte Schatzung. Fr.	Zusammenzug der Gebäude-Schatzung eines jeden Eigenthümmers, so wie der ganzen Gemeinde. Fr.	Bemerkungen.
1810	Hornung	22	Hasenmund Johann	Hinterhaus und Stuben an einander	N 39	-	alt und mittelmäßig gebaut	1320	1000	990		
				und Hinterhaus	N 39	a	alt	400	300	300		
				an Mühle	N 39	b	schlechthaft	60	40	40		
				Stall an Mühle	N 39	c	Neu gebaut	200	150	150	1480	
			Hasenmund Johann	Hinterhaus und Stuben an einander	N 40 41	-	gut gebaut	1060	800	800	800	Ein Gebäude mit 2 Hinterhäusern
			Hasenmund Hans Kunz	Hinterhaus an Mühle	N 41		gut gebaut	800	600	600		
				Hinterhaus	N 41	a	gut gebaut	270	200	200		
				Holzhaus und Stall	N 41	b	Neu gebaut	130	100	100	900	
			Blaser Adolf Sohn	Haus	N 42		gut gebaut	1200	900	900		
				Hinterhaus	N 42	a	gut gebaut	650	450	450		
				Stall	N 42	b	gut gebaut	260	200	200		
				Hinterhaus an Mühle	N 42	c	Neu gebaut	260	200	200	1750	
											4930	

Staatsarchiv Luzern A 1143/7

Brand-Assekuranz-Tabelle der Gemeinde Altwis im Gerichtskreise Sitzbirch und Amt Zachdorf

Datum der Einschreibung. Jahr	Monat.	Tag	Namen und Geschlecht des Eigenthümmers.	Benennung des Orts, Hofes oder Gebäudes.	Nummero des Hauses.		Benennung und Beschreibung der Gebäude.	Gutächtliche Schatzung der Beamten nach dem wahren Werthe. Fr.	Schatzung des Eigenthümmers. Fr.	Von der Regierung festgesetzte Schatzung. Fr.	Zusammenzug der Gebäude-Schatzung eines jeden Eigenthümmers, so wie der ganzen Gemeinde. Fr.	Bemerkungen.
1810	Christ	22	Jacob Moser Sekretär	an Theil Haus	N 43 44	-	alt und baufällig	310	250	240		
				an Theil Haus	N 43 44	a	alt und baufällig	110	80	80	320	Ein Gebäude mit 2 Eingängen
			Joseph Hartmann Müsershausis	Antheil Haus und Schüre an einander	N 44 45	-	halb gut und halb bös	1200	900	900	900	
			Franz Moser	Haus	N 45 46	-	Neu gebauet ab mit aus gemacht	670	500	500	500	
			Melchs Willy	¼ Haus und an Theil Schüre	N 46 47		Mittlergatig	400	300	300	300	
			Johannes und Jacob Willy	¾ Haus	N 47 48	-	gut gebauet	1000	700	700		ein Gebäude mit 2 Eingängen
				an Theil Schüre	N 47 34	a	alt	400	300	300		
			Johannes Willy Jünger	Wein Tooten	N 48	b	alt	290	200	200	1200	
											3220	

Staatsarchiv Luzern A 1143/7

Brand-Assekuranz-Tabelle der Gemeinde Altnau im Gerichtskreise Hitzkirch und Amt Hochdorf

Datum der Einschreibung. Jahr	Monat.	Tag	Namen und Geschlecht des Eigenthümmers.	Benennung des Orts, Hofes oder Gebäudes.	Nummero des Hauses.	Benennung und Beschreibung der Gebäude.	Gutächtliche Schatzung der Beamten nach dem wahren Werthe. Fr.	Schatzung des Eigenthümmers. Fr.	Von der Regierung festgesezte Schatzung. Fr.	Zusammenzug der Gebäude-Schatzung eines jeden Eigenthümmers, so wie der ganzen Gemeinde. Fr.	Bemerkungen.
1810	Oct	22	Peter Sibist	an Dreill Haus	N 49 -	alt Mitler gatig	720	560	540		
			Kaspar Müller	1/4 Feier	N ~~49~~ 24 a	alt	60	40	40	580	
			Joseph Fonien Sel. erb.	an Dreill Haus	N 50 -	Mitler gatig	530	400	400		ein Gebäude mit 2 Eingängen
				an Dreill Feier	N 50 a	Mitler alt	200	150	150	550	
			Johannes Schönenberg Hainers	1/4 Haus	N 51 -	Neu aber noch nit ausgemacht	400	300	300	300	
			Balthasar	1/4 Haus	N 52	alt etwas er besorgt	290	200	200	200	ein Gebäude mit 4 Eingängen
			Antonij Müller Sel. erb. Jegers	1/4 Haus	N 53	alt und baufelig	200	150	150	150	
			Antonij Schönenberg Sel. erb.	1/4 Haus	N 54	alt und baufelig	200	150	150	150	
										1930	

Staatsarchiv Luzern A 1143/7

Brand-Assekuranz-Tabelle der Gemeinde Altwis im Gerichtskreise Sitzbirch und Amt Hochdorf

Datum der Einschreibung. Jahr	Monat.	Tag	Namen und Geschlecht des Eigenthümmers.	Benennung des Orts, Hofes oder Gebäudes.	Nummero des Hauses.	Benennung und Beschreibung der Gebäude.	Gutächtliche Schatzung der Beamten nach dem wahren Werthe. Fr.	Schatzung des Eigenthümmers. Fr.	Von der Regierung festgesezte Schatzung. Fr.	Zusammenzug der Gebäude-Schatzung eines jeden Eigenthümmers, so wie der ganzen Gemeinde. Fr.	Bemerkungen.
1810	Christ	22	Jacob Aberly	1/3 Haus	N 55 -	alt und baufelig etwas erbessert	290	200	200	200	
			Joseph Moser und Bassar Jägg Schwab	2/3 Haus	N 56 -	alt sehr baufelig	490	350	350		ein Gebäude mit 2 Eingängen
				schüllig	N 56 - a	alt	200	150	150	500	
			Joseph Sibusthunger	Haus	N 57 -	Mitler gatig	650	450	450		
				Stück	N 57 - a	Mitler gatig	400	300	300		
				an Heill Stück	N 57 - b	Mitler gatig	180	140	140	890	
			Joseph Aberly	Haus und Stück an einander	N 58 -	Mitler gatig gebauet	940	700	700	700	
			Maria und Lucia Boch	Haus und Stück an einander	N 59 -	Mitler gatig gebauet	800	600	600	600	mit No 60 unter einer First mit 2 Eingängen
										2890	

Staatsarchiv Luzern A 1143/7

Brand-Assekuranz-Tabelle der Gemeinde Altenburg im Gerichtskreise Hitzkirch und Amt Hochdorf

Datum der Einschreibung. Jahr	Monat.	Tag	Namen und Geschlecht des Eigenthümmers.	Benennung des Orts, Hofes oder Gebäudes.	Nummero des Hauses.	Benennung und Beschreibung der Gebäude.	Gutächtliche Schatzung der Beamten nach dem wahren Werthe. Fr.	Schatzung des Eigenthümmers. Fr.	Von der Regierung festgesetzte Schatzung. Fr.	Zusammenzug der Gebäude-Schatzung eines jeden Eigenthümmers, so wie der ganzen Gemeinde. Fr.	Bemerkungen.
1810	Christ	22	Joseph Bach	½ Haus	N 60	Mitler gatig	700	450	450		
				½ Schür	N 60 a	Mitler gatig	290	200	200		
				Schür und Trotlig	N 60 b	guot gebout	900	200	200	850	
			Joseph Nestaler Balbach	⅓ Haus und etwas Schürig	N 61	alt und und bouffelig	260	200	200	200	
			Maria in Eichen	⅓ Haus	N 62	alt und bouffelig	260	160	160	160	
			Johannes Ellenigen	⅓ Haus und etwas Schürig	N 63	alt und bouffelig	280	180	180	180	
			Joseph Hölt Hy ~~[illegible]~~	Haus und Schür an einander	N 64	Mitler gatig	800	600	600	600	
										1990	

nur Inbrand mit 3 Einigungen

Staatsarchiv Luzern A 1143/7

121.7

Brand-Assekuranz-Tabelle der Gemeinde Altwis im Gerichtskreise Hitzkirch und Amt Hochdorf

Datum der Einschreibung. Jahr	Monat.	Tag	Namen und Geschlecht des Eigenthümmers.	Benennung des Orts, Hofes oder Gebäudes.	Nummero des Hauses.		Benennung und Beschreibung der Gebäude.	Gutächtliche Schatzung der Beamten nach dem wahren Werthe. Fr.	Schatzung des Eigenthümmers. Fr.	Von der Regierung festgesetzte Schatzung. Fr.	Zusammenzug der Gebäude-Schatzung eines jeden Eigenthümmers, so wie der ganzen Gemeinde. Fr.	Bemerkungen.
1810	Christ	22	Joseph Hartman Richter	Haus	N 65		Neu gebauet	2000	1500	1500		
			~~an Deill~~	an Deill	N 65	a	die Schür alt und bos und Trotten Neu	550	420	420		
				Schür und Trotten Holzhaus und Schweinstall	65	a	Neu gebauet	120	90	90	2010	
			Joseph Hartman Sekretär	Haus	N 66		gut gebauet	1600	1200	1200		
				Schür	N 66	a	gut gebauet	500	350	350	1550	
											3560	
							Summe der Gemeinde Altwis				37720	

Altwiß d. 2 t. Mertzen 1811
Gemeind Vorsteher Johannes Hölzschi
Zehnthell Meister Joseph Hartman
Weisen Vogt Johann Kunzi Hölzschi

Staatsarchiv Luzern A 1143/7

1/122

Brand-Assekuranz-Tabelle der Gemeinde im Gerichtskreise und Amt

Datum der Einschreibung.			Namen und Geschlecht des Eigenthümmers.	Benennung des Orts, Hofes oder Gebäudes.	Nummero des Hauses.	Benennung und Beschreibung der Gebäude.	Gutächtliche Schatzung der Beamten nach dem wahren Werthe.	Schatzung des Eigenthümmers.	Von der Regierung festgesetzte Schatzung.	Zusammenzug der Gebäude-Schatzung eines jeden Eigenthümmers, so wie der ganzen Gemeinde.	Bemerkungen.
Jahr	Monat.	Tag					Fr.	Fr.	Fr.	Fr.	

Staatsarchiv Luzern A 1143/7

No 1

Brand-Assekuranz-Tabelle der Gemeinde Rutschwil im Gerichtskreise Hitzkirch und Amt Hochdorf.

Datum der Einschreibung. Jahr	Monat.	Tag	Namen und Geschlecht des Eigenthümmers.	Benennung des Orts, Hofes oder Gebäudes.	Nummero des Hauses.		Benennung und Beschreibung der Gebäude.	Gutächtliche Schatzung der Beamten nach dem wahren Werthe. Fr.	Schatzung des Eigenthümmers. Fr.	Von der Regierung festgesezte Schatzung. Fr.	Zusammenzug der Gebäude-Schatzung eines jeden Eigenthümmers, so wie der ganzen Gemeinde. Fr.	Bemerkungen.
1810	Christmo.	21	Joseph Lang sel. Erb	in Stäflingen	No 1		ein altes von Holz gebautes					
				ein Haus			sehr baufälliges Haus	400	300	300		Mit No 2 unter einer First mit 2 Eingängen
				ein Scheune	No 1	a	ein alte baufällige Scheune	300	200	200		
				ein Haus	No ~~1~~ 3	~~b~~	ein neues von Holz wohlgebautes Haus	1200	900	900		
				Antheil Scheune	No ~~1~~ 3	~~c~~ a	eine alte, zimlich baufällige Scheune	550	400	400		
				Antheil Speicher	No ~~1~~ 3	~~d~~ b	ein neu und wohlgebauter Speicher	200	150	150	1950	
			Jost-Leonz Müller	ein Haus	No ~~2~~ 2		ein altes von Holz gebautes					
							baufälliges Haus	400	300	300		
				Antheil Scheune	No 3	a	ein zimlich baufällige Scheune	150	100	100	400	
				No 3. vide 1.								
			Gebrüdern Joseph u. Sebastian Lang	ein Haus	No ~~3~~ 4		ein altes von Holz gebautes					
							zimlich baufälliges Haus	800	520	520		
				Antheil Scheune	No ~~3~~ 3	a	eine alte u. zimlich baufällige Scheune	550	400	400		
				Antheil Speicher	No ~~3~~ 3	b	ein neu u. wohlgebauter Speicher	200	150	150	1070	
			Gebrüdern Franz u. Caspar Lang	ein Haus	No ~~4~~ 5		ein altes von Holz gebautes					
							Haus	900	600	600		
				eine Scheune	No ~~4~~ 5	a	ein zimlich alte Scheune	550	400	400	1000	
											4420	

Staatsarchiv Luzern A 1143/7

1/127

No 2

Brand-Assekuranz-Tabelle der Gemeinde Wallisellen im Gerichtskreise Zürich und Amt Zürich.

Datum der Einschreibung. Jahr	Monat.	Tag	Namen und Geschlecht des Eigenthümmers.	Benennung des Orts, Hofes oder Gebäudes.	Nummero des Hauses.		Benennung und Beschreibung der Gebäude.	Gutächtliche Schatzung der Beamten nach dem wahren Werthe. Fr.	Schatzung des Eigenthümmers. Fr.	Von der Regierung festgesetzte Schatzung. Fr.	Zusammenzug der Gebäude-Schatzung eines jeden Eigenthümmers, so wie der ganzen Gemeinde. Fr.	Bemerkungen.
1810	Januar	21	Jakob Häfi in	Wallisellen	No 5		ein neues von Holz aufgeführt					Wird abgeändert mit Zusätzen
				½ ein Haus			ein gebautes Haus	1200	850	850		
				ein Oehmd	No 5	a	ein neues dazu gehöriges gebautes Oehmd	1050	750	750		
				Hühnerhäuschen	No 5	b	ein ziemlich altes von Holz gebautes Häuschen	400	300	300		
				ein Oehmd	No 5	c	ein altes Oehmd	150	100	100	2000	
			Anton Häfi sel. Sohn	½ ein Haus	No 6		ein von Holz neu aufgeführt					
							gebautes Haus	400	300	300		
				ein Oehmd	No 6	a	ein neues gut gebautes Oehmd	280	200	200	500	
				s. oben C.								
			Michael Pfister in	Wallisellen	No 9		ein neues von Holz gut neu aufgeführt					
				ein Haus			gebautes Haus	1200	800	800		
				ein Oehmd	No 9	a	ein neues dazu gehöriges gebautes Oehmd	600	400	400		
				ein Haus	No 10	b	ein von Holz gebautes altes baufälliges Haus	400	300	300		
				ein Oehmd	No 10	c	ein altes altes baufälliges Oehmd	150	100	100		
				ein Haus	No 11	d	ein von Holz gebautes baufälliges Haus	600	400	400		Wird abgeändert mit Zusätzen
				ein Oehmd	No 11	e	ein altes baufälliges Oehmd	300	200	200	2200	
											4700	

Staatsarchiv Luzern A 1143/7

No 5

Brand-Assekuranz-Tabelle der Gemeinde Ruswil im Gerichtskreise Wolhusen und Amt Entlebuch.

Datum der Einschreibung. Jahr	Monat.	Tag	Namen und Geschlecht des Eigenthümmers.	Benennung des Orts, Hofes oder Gebäudes.	Nummero des Hauses.		Benennung und Beschreibung der Gebäude.	Gutächtliche Schatzung der Beamten nach dem wahren Werthe. Fr.	Schatzung des Eigenthümmers. Fr.	Von der Regierung festgesetzte Schatzung. Fr.	Zusammenzug der Gebäude-Schatzung eines jeden Eigenthümmers, so wie der ganzen Gemeinde. Fr.	Bemerkungen.
1810	Heumo:	21	Jesaia Lang Stud: Cath.	in Wolhusen	No 11		ein von Holz gebautes Haus					
				ein Haus			Sein Gliss in seinem guten Ganzstand	1400	1000	1000		
				ein Oehmd	No 11	a	ein mittelmäßig gutgebautes Oehmd	600	400	400	1400	
			Kaspar Oehmd	ein Haus	No 9	2	ein altes von Holz gebautes Haus					
							Sein Gliss in seinem guten Ganzstand	950	700	700		
				ein Oehmd	No 9	2 a	ein alt festest gebautes Oehmd	150	100	100	800	
			Lucas Lang	ein Haus	No 10	3	ein neues von Holz					
							gebautes Haus	860	630	630		
				ein Oehmd	No 10	3 a	ein alt etwas gutgebautes Oehmd	550	400	400	1030	
			Johann Lucas Lang	in Ruswil	No 11	4	ein altes von Holz gebautes					nicht 16 ein Haus mit Ganzgiebel
				ein Haus			Haus	780	580	580		
				Ruswil Oehmd	No 11	4 a	ein alt etwas gutgebautes Oehmd	300	220	220	800	
			Jakob-Lucas Lang	ein Haus	No 12	5	ein altes von Holz gebautes					ein Stockgebäude
							Haus	750	550	550		
				Ruswil Oehmd	No 12	5 a	ein alt etwas gutgebautes Oehmd	350	250	250	800	
											4830	

Staatsarchiv Luzern A 1143/7

Brand-Assekuranz-Tabelle der Gemeinde Dullikofen im Gerichtskreise Fischbach und Amt Hochdorf.

Datum der Einschreibung. Jahr	Monat.	Tag	Namen und Geschlecht des Eigenthümmers.	Benennung des Orts, Hofes oder Gebäudes.	Nummero des Hauses.		Benennung und Beschreibung der Gebäude.	Gutächtliche Schatzung der Beamten nach dem wahren Werthe. Fr.	Schatzung des Eigenthümmers. Fr.	Von der Regierung festgesetzte Schatzung. Fr.	Zusammenzug der Gebäude-Schatzung eines jeden Eigenthümmers, so wie der ganzen Gemeinde. Fr.	Bemerkungen.
1810	Christmo:	22	Doctor Johann Baptist	Dullikofen	No 13		ein altes von Holz mit Ankenwürfig					
				ein Haus			hat zu bauen Haus mit zeugsame Rösung	1200	850	850		
				ein Oehmen	No 13	a	ein alten abes hat zu bauen Oehmen	1000	750	750		
				Holzstoß und Reisighüttlein	No 13	b	Entlich lisig in einem nun zu bauen Zustand	300	200	200		
				ein Trieschur	No 13	c	ein altes abes hat zu bauter Trieschur	300	200	200	2000	
			Jost Lanz Müller	ein Haus	No 14		ein neues von Holz und Stein					
			in Wäsen									
					18		zwey hz bauts Haus	1760	1500	1500		
				ein Haus	No 14	a	ein altes aber zwey hz bauts Haus	1200	900	900		
				ein Oehmen	No 14	b	Entlich lisig in einem hat zu bauten Zustand	400	300	300		
				ein Oehmen	No 14	c	ein hat zu bauts zwey hz bauts Oehmen	600	400	400	2900	
			Hanz Lanz in	Enzolz	No 15		ein altes von Holz mit Ankenwürfig					
				ein Haus			hat zu bauts Haus	1200	800	800		
				Dullikofen	No 15	a	ein mit Ankenwürfig hat zu bauts Oehmen	700	500	500		
				ein Trieschur	No 15	b	ein hat neues zwey hz bauter Trieschur	700	500	500		
				Wohnhaus	No 15	c	ein neu von Stein zu bauts Wohnhaus	300	200	200	2000	
											6900	

Staatsarchiv Luzern A 1143/7

No 5

Brand-Assekuranz-Tabelle der Gemeinde Rethschwil im Gerichtskreise Hitzkirch und Amt Hochdorf.

Datum der Einschreibung. Jahr	Monat.	Tag	Namen und Geschlecht des Eigenthümmers.	Benennung des Orts, Hofes oder Gebäudes.	Nummero des Hauses.		Benennung und Beschreibung der Gebäude.	Gutächtliche Schatzung der Beamten nach dem wahren Werthe. Fr.	Schatzung des Eigenthümmers. Fr.	Von der Regierung festgesetzte Schatzung. Fr.	Zusammenzug der Gebäude-Schatzung eines jeden Eigenthümmers, so wie der ganzen Gemeinde. Fr.	Bemerkungen.
1810	Christmo:	22	Jost Lang in	der Zelg ein Haus	No 16 (20)		ein altes von Holz gebautes Haus befindt sich im mittelmäßigen Bauzustand	880	650	650		
				Antheil Scheune	No 16 (19)	a	eine alte mittelmäßig gebaute Scheune	400	300	300	950	
			Karl Rast in der	hinter Zelg ein Haus 22 oder 9	No 17 (21)		ein neues von Holz noch nicht ausgebautes schlechtes Haus	350	250	250	250	
			Fridolin Rast	1/3 ein Haus	No 18 (23)		ein altes von Holz sehr schlecht gebautes baufälliges Haus	300	200	200		
				Antheil Scheune	No 18 (23)	a	ein alte mittelmäßig gebaute Scheune	380	280	280		
			Ober	ein Haus	No 18 (25)	b	ein neues von Holz sehr schlecht gebautes Haus	150	100	100	580	
			Johannes Rast	1/3 ein Haus	No 19 (24)		ein von Holz gebautes altes sehr baufälliges Haus	350	250	250		
				Antheil Scheune 25 oder 23	No 19 (23)	a	ein alte baufällige Scheune	200	150	150	400	
			Das Schulhaus in für die Gemeinden Rethschwil u. Herrlisberg	der hinter Zelg	No 20 (26)		ein neues von Holz gebautes Schulhaus	1200	900	900	900	
											3080	Total Summe des ganzen Gerichts 554850. Fr.
							Summe der Gemeinde Rethschwil				23930	

Staatsarchiv Luzern A 1143/7

128

Brand-Assekuranz-Tabelle der Gemeinde Ruthwyl im Gerichtskreise Zofingen und Amt Zofingen.

Datum der Einschreibung. Jahr	Monat.	Tag	Namen und Geschlecht des Eigenthümmers.	Benennung des Orts, Hofes oder Gebäudes.	Nummero des Hauses.	Benennung und Beschreibung der Gebäude.	Gutächtliche Schatzung der Beamten nach dem wahren Werthe. Fr.	Schatzung des Eigenthümmers. Fr.	Von der Regierung festgesezte Schatzung. Fr.	Zusammenzug der Gebäude-Schatzung eines jeden Eigenthümmers, so wie der ganzen Gemeinde. Fr.	Bemerkungen.

Staatsarchiv Luzern A 1143/7

Staatsarchiv Luzern A 1143/7

Staatsarchiv Luzern A 1143/7

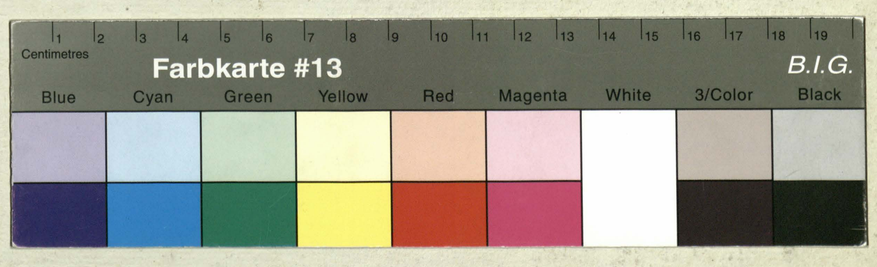

Staatsarchiv Luzern A 1143/7

Staatsarchiv Luzern A 1143/7