28.

Brandassekuranz-Register

der

Gemeinde Untergrund.

1913 - 1923

Brandversicherungs-Verwaltung Kanton Luzern

3

Staatsarchiv Luzern A 1143/66

E.J.SAAR LUZERN Hirschmattstr. vis-à-vis Kantonschule
BUCHBINDEREI VERBOLDE-AMSTAD Geschäftsbücher Fabrikation

STAATSARCHIV LUZERN A 1143/66

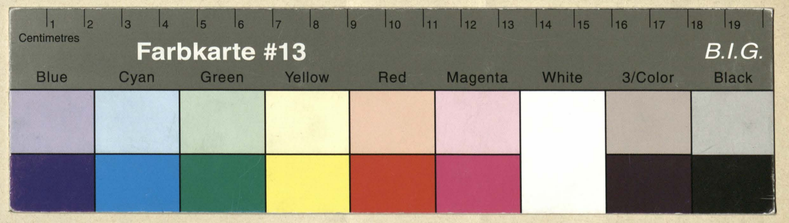

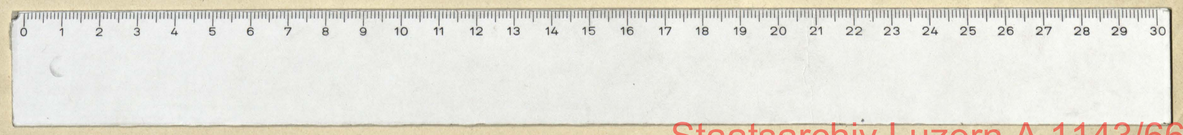

Staatsarchiv Luzern A 1143/66

Brandassekuranz-Register

der

Gemeinde Untergrund.

Staatsarchiv Luzern A 1143/66

Nro.	Lit.	Folio des Grundbuches	Eigentümer	Benennung der Strasse oder Liegenschaft	Benennung der Gebäude	Bauart Stein	Bauart Riegel	Bauart Holz	Dachung Ziegel	Dachung Schindeln	Dachung Stroh	Versicherungssummen I. Klasse Franken	Versicherungssummen II. Klasse Franken	Versicherungssummen III. Klasse Franken
416	b		Unterstützungsgesellschaft für Krankenpflege A.G.	Hirschengraben / Klosterstrassen	Haus	/			/			~~97,000~~		
532			~~de Bary de Bienville~~	Bruchmatte	Haus	/			/			~~55,000~~		
	a		~~Frau Marie Perroux~~		Ueberwinterungsbäude	/	/		/			~~18,000~~		
	b		Verein für Krankenpflege	Luzern	Gemeinschaftshaus	/		X	/			~~800~~		
	c				Holzhaus	/		/	/			~~400~~		
												171,200		

Veränderung der Versicherungssummen für die Erste Klasse. 19	19	19	19	19	19	Zweite Klasse. 19	19	19	19	19	19	Dritte Klasse. 19	19	19	19
~~18~~ 1922															
K Z 126,000															
~~71,000~~ Z 130,000															
~~—~~ Z 30,000															
—— Z 5,000															
—— Z 4,000															

Staatsarchiv Luzern A 1143/66

Nro.	Lit.	Folio des Grundbuches	Eigentümer	Benennung der Strasse oder Liegenschaft	Benennung der Gebäude	Bauart Stein	Bauart Riegel	Bauart Holz	Dachung Ziegel	Dachung Stroh	Dachung Schindeln	Versicherungssummen I. Klasse Franken	Versicherungssummen II. Klasse Franken	Versicherungssummen III. Klasse Franken
533	.		Seeberger ~~Friedrich~~ Adolf	Brunnmatte	Wohnhaus			1	1			~~33,000~~		
	a				Scheune	1		1	1				~~35,000~~	
			Fenner-Walder, Frau Marie											
533	b		~~Fenner Jakob~~	"	Wohnhaus	1		1				~~50,000~~		
533	c		Höltschi Jos.	"	Wohnhaus	1		1	1			~~16,000~~		
533	d		Heuwiler ~~Wilhelm~~ Luthy Josef	"	Wohnhaus	1		1				~~33,000~~		
												132,000	35000	

Veränderung der Versicherungssummen für die

Erste Klasse. 19 18	19	19	19	19	19	Zweite Klasse. 19 18	19	19	19	19	19	Dritte Klasse. 19	19	19	19
43,000						~~35,000~~ 45,000									
Z 65,000															
Z 20,000															
						~~33,000~~ 16,000									

Staatsarchiv Luzern A 1143/66

Nro.	Lit.	Folio des Grundbuches	Eigentümer	Benennung der Strasse oder Liegenschaft	Benennung der Gebäude	Bauart Stein	Bauart Riegel	Bauart Holz	Dachung Ziegel	Dachung Stroh	Dachung Schindeln	Versicherungssummen I. Klasse Franken	Versicherungssummen II. Klasse Franken	Versicherungssummen III. Klasse Franken	Veränderung der Versicherungssummen für die Erste Klasse 1914	1918	1920	1921	19	19	Zweite Klasse 19	19	19	19	19	19	Dritte Klasse 19	19	19	19
533	e		Purtschert Johann	Bruchmatt Nr. 20 a	Haus „Bruchmattbäche"	1			1			45,000			Z.	58,500														
533	f		Stirnimann Joh.	„ 13	Haus	1			1			15,500			Z	20,000														
			Vettwiler Gut Frau Luise ~~Gut Frl. Luise~~																											
533	g		~~Gut „Frei Frau~~	„	Haus mit ~~Waschküche~~ Anbau	1			1			14,500			Z	~~[illegible]~~	21.000													
533	h		Muff Anton	„	Haus	1	1		1			21,000			Z.	27,000														
533	i		Barbatti Joh.	„	Haus	1	1		1			23,000			Z	~~[illegible]~~		34,000												
533	k		Habicht „Hänle Frau	„	Haus	1			1			~~20,000~~			21,000	27,000 151,500														
												139,000																		

Staatsarchiv Luzern A 1143/66

Nro.	Lit.	Folio des Grundbuches	Eigentümer	Benennung der Strasse oder Liegenschaft	Benennung der Gebäude	Bauart Stein	Bauart Riegel	Bauart Holz	Dachung Ziegel	Dachung Stroh	Dachung Schindeln	Versicherungssummen I. Klasse Franken	Versicherungssummen II. Klasse Franken	Versicherungssummen III. Klasse Franken	Veränderung der Versicherungssummen für die Erste Klasse 1918	Erste Klasse 1919	Erste Klasse 19	Erste Klasse 19	Erste Klasse 19	Erste Klasse 19	Zweite Klasse 19	Zweite Klasse 19	Zweite Klasse 19	Zweite Klasse 19	Zweite Klasse 19	Zweite Klasse 19	Dritte Klasse 19	Dritte Klasse 19	Dritte Klasse 19	Dritte Klasse 19
533	l		Lustenberger Witwe	Bruchmatt	Haus, oberstes		1		1			~~14,000~~			18,000															
533	m		Frank ~~Jos.~~ - Zimmermann Wwe. & Frank Geschwister	"	Haus	1			1			~~25,000~~			32,500															
533	n		Seeberger ~~Eusebius~~ Adolf	"	Haus			1	1			~~26,000~~			~~X~~ 33,500															
533	o		Seeberger ~~Eusebius~~ Adolf	"	Haus			1	1			~~26,000~~			33,500															
533	p		Häfliger ~~Jak.~~ Hodel Wwe. & Aurelia Häfliger Frau Ms	"	Haus	1		1	1			~~47,000~~			R.Z. ~~61,000~~ 80,000															
533	q		Dubacher ~~Franz~~ Hans	"	Haus	1			1			~~23,000~~			30,000															
															218,500															
												161,000																		

Staatsarchiv Luzern A 1143/66

Nro.	Lit.	Folio des Grundbuches	Eigentümer	Benennung der Strasse oder Liegenschaft	Benennung der Gebäude	Bauart Stein	Bauart Riegel	Bauart Holz	Dachung Ziegel	Dachung Stroh	Dachung Schindeln	Versicherungssummen I. Klasse Franken	Versicherungssummen II. Klasse Franken	Versicherungssummen III. Klasse Franken
533	r		Seeberger Adolf	Brunnmatt	Haus, unterund	1			1			50,000		
533	s		Seeberger Adolf	"	Haus, oberund	1			1			47,000		
533	t		Seeberger Adolf	"	Haus	1			1			69000		
533	u		Seeberger Adolf	"	Haus	1			1			33500		
533	v		Seeberger Adolf	"	Haus	1			1			33500		
												234000		

Veränderung der Versicherungssummen für die

Erste Klasse. 19 18	19	19	19	19	19	Zweite Klasse. 19	19	19	19	19	19	Dritte Klasse. 19	19	19	19
65000															
61000															
75000															
123500															
123500															
701000															

Staatsarchiv Luzern A 1143/66

Nro.	Lit.	Folio des Grundbuches	Eigentümer	Benennung		Bauart			Dachung			Versicherungssummen		
				der Strasse oder Liegenschaft	der Gebäude	Stein	Riegel	Holz	Ziegel	Stroh	Schindeln	I. Klasse	II. Klasse	III. Klasse
												Franken	Franken	Franken

Veränderung der Versicherungssummen für die															
Erste Klasse.						Zweite Klasse.						Dritte Klasse.			
19	19	19	19	19	19	19	19	19	19	19	19	19	19	19	19

Staatsarchiv Luzern A 1143/66

Nro.	Lit.	Folio des Grundbuches	Eigentümer	Benennung		Bauart			Dachung			Versicherungssummen		
				der Strasse oder Liegenschaft	der Gebäude	Stein	Riegel	Holz	Ziegel	Stroh	Schindeln	I. Klasse	II. Klasse	III. Klasse
												Franken	Franken	Franken

Veränderung der Versicherungssummen für die															
Erste Klasse						Zweite Klasse.						Dritte Klasse			
19	19	19	19	19	19	19	19	19	19	19	19	19	19	19	19

Staatsarchiv Luzern A 1143/66

Nro.	Lit.	Folio des Grundbuches	Eigentümer	Benennung der Strasse oder Liegenschaft	Benennung der Gebäude	Bauart Stein	Bauart Riegel	Bauart Holz	Dachung Ziegel	Dachung Schindeln	Dachung Stroh	Versicherungssummen I. Klasse Franken	Versicherungssummen II. Klasse Franken	Versicherungssummen III. Klasse Franken
534	.		~~Mahler Karl v. Rudolf~~ Hurter Philipp	Untergütsch	~~Bauernhaus~~ Haus			1	1			~~7,000~~		
	a		Mahler Karl v. Rudolf		Scheune			1	1			~~4,500~~		
534	b		Dr. Ackermann August	./.	Haus	1			1					
												11,500		

Veränderung der Versicherungssummen für die

Erste Klasse. 1918	1921	1924	19	19	19	Zweite Klasse. 19	19	19	19	19	19	Dritte Klasse. 19	19	19	19
Z. ~~[illegible]~~	22,000														
Z. ~~10,000~~															
		46,000													

Staatsarchiv Luzern A 1143/66

Nro.	Lit.	Folio des Grundbuches	Eigentümer	Benennung		Bauart			Dachung			Versicherungssummen		
				der Strasse oder Liegenschaft	der Gebäude	Stein	Riegel	Holz	Ziegel	Stroh	Schindeln	I. Klasse	II. Klasse	III. Klasse
												Franken	Franken	Franken

Veränderung der Versicherungssummen für die															
Erste Klasse.						Zweite Klasse.						Dritte Klasse.			
19	19	19	19	19	19	19	19	19	19	19	19	19	19	19	19

Staatsarchiv Luzern A 1143/66

Nro.	Lit.	Folio des Grundbuches	Eigentümer	Benennung der Strasse oder Liegenschaft	Benennung der Gebäude	Bauart Stein	Bauart Riegel	Bauart Holz	Dachung Ziegel	Dachung Stroh	Dachung Schindeln	Versicherungssummen I. Klasse Franken	Versicherungssummen II. Klasse Franken	Versicherungssummen III. Klasse Franken
535			Mahler ~~Friedr.~~ Rudolf	Bruchmatt	Haus	1			1			8000		
	a				Ökonomiegebäude			1	1			800		
535	b		von Moos Friedr.	"	3 Haus „St. Anna"	1			1			47,000		
	b	I			Ökonomiegebäude	1	1		1					
												55800		

Veränderung der Versicherungssummen für die

Erste Klasse. 1918	1918	1923	19	19	19	Zweite Klasse. 19	19	19	19	19	19	Dritte Klasse. 19	19	19	19
Z	15000	Z 22,000													
Z	1000	Z 2,000 (weist Carlotheck?)													
Z	61000														
Z 1000	1300														
	78300														

Staatsarchiv Luzern A 1143/66

Nro.	Lit.	Folio des Grundbuches	Eigentümer	Benennung		Bauart			Dachung			Versicherungssummen		
				der Strasse oder Liegenschaft	der Gebäude	Stein	Riegel	Holz	Ziegel	Stroh	Schindeln	I. Klasse	II. Klasse	III. Klasse
												Franken	Franken	Franken

Veränderung der Versicherungssummen für die															
Erste Klasse.						Zweite Klasse.						Dritte Klasse.			
19	19	19	19	19	19	19	19	19	19	19	19	19	19	19	19

Staatsarchiv Luzern A 1143/66

Nro.	Lit.	Folio des Grundbuches	Eigentümer	Benennung der Strasse oder Liegenschaft		Benennung der Gebäude	Bauart Stein	Bauart Riegel	Bauart Holz	Dachung Ziegel	Dachung Stroh	Dachung Schindeln	Versicherungssummen I. Klasse Franken	Versicherungssummen II. Klasse Franken	Versicherungssummen III. Klasse Franken	Veränderung der Versicherungssummen für die Erste Klasse. 1918	Erste Klasse. 19	Erste Klasse. 19	Erste Klasse. 19	Erste Klasse. 19	Erste Klasse. 19	Zweite Klasse. 19	Zweite Klasse. 19	Zweite Klasse. 19	Zweite Klasse. 19	Zweite Klasse. 19	Zweite Klasse. 19	Dritte Klasse. 19	Dritte Klasse. 19	Dritte Klasse. 19	Dritte Klasse. 19
536			Schmid Albert	Klosterstraße	20	Haus	1			1			34,000			Z 44,000															
536	a		~~Karg Böhmer Frau~~ ~~Kniep Emil~~ ~~Herzog Georg Max~~ Gruter d. Rud.	"	18	Haus	1			1			40,000			Z 52,000															
536	b		Racini Heinr.	Hochbühlstraße	5	Haus	1			1			40,000			Z 52,000															
536	c		Spycher Arnold	"	3	Haus	1			1			40,000			Z 52,000															
													154,000																		

Staatsarchiv Luzern A 1143/66

Nro.	Lit.	Folio des Grundbuches	Eigentümer	Benennung		Bauart			Dachung			Versicherungssummen		
				der Strasse oder Liegenschaft	der Gebäude	Stein	Riegel	Holz	Ziegel	Stroh	Schindeln	I. Klasse	II. Klasse	III. Klasse
												Franken	Franken	Franken

Veränderung der Versicherungssummen für die															
Erste Klasse.						Zweite Klasse.						Dritte Klasse.			
19	19	19	19	19	19	19	19	19	19	19	19	19	19	19	19

Staatsarchiv Luzern A 1143/66

Nro.	Lit.	Folio des Grundbuches	Eigentümer	Benennung der Strasse oder Liegenschaft		Benennung der Gebäude	Bauart Stein	Bauart Riegel	Bauart Holz	Dachung Ziegel	Dachung Stroh	Dachung Schindeln	Versicherungssummen I. Klasse Franken	II. Klasse Franken	III. Klasse Franken
			Lücher = Rüber Ab.												
537			~~Bättig Anton~~	Hochbühlstrasse	18	Haus		1		1			~~37,000~~		
	a					~~Scheune~~ Waschhaus	1		1	1			~~2,000~~		
537	b		Bättig ~~Anton~~ Wwe. u. Geschw.	"	20	Haus	1			1			70,000		
													109,000		

Veränderung der Versicherungssummen für die

Erste Klasse. 1918	19	19	19	19	19	Zweite Klasse. 19	19	19	19	19	19	Dritte Klasse. 19	19	19	19
Z 48,000															
Z 2,000															
Z 96,000															
141,000															

Staatsarchiv Luzern A 1143/66

Nro.	Lit.	Folio des Grundbuches	Eigentümer	Benennung der Strasse oder Liegenschaft	Benennung der Gebäude	Bauart Stein	Bauart Riegel	Bauart Holz	Dachung Ziegel	Dachung Stroh	Dachung Schindeln	Versicherungssummen I. Klasse Franken	Versicherungssummen II. Klasse Franken	Versicherungssummen III. Klasse Franken
			Grimming-~~Franz~~ Brundler	Wwe. A. M.										
538			~~Müller, Jaxer Witwe~~	Hochbühlstraße 16	Haus		1		1			9000		
												9000		

Veränderung der Versicherungssummen für die

Erste Klasse.						Zweite Klasse.						Dritte Klasse.			
1918	19	19	19	19	19	19	19	19	19	19	19	19	19	19	19
11500															

Staatsarchiv Luzern A 1143/66

Nro.	Lit.	Folio des Grundbuches	Eigentümer	Benennung der Strasse oder Liegenschaft		Benennung der Gebäude	Bauart Stein	Bauart Riegel	Bauart Holz	Dachung Ziegel	Dachung Stroh	Dachung Schindeln	Versicherungssummen I. Klasse Franken	Versicherungssummen II. Klasse Franken	Versicherungssummen III. Klasse Franken
539			Fallegger Haver, Wittelsstrasse 21, Bern ~~Vonhold Heinrich~~	Hochbühlstrasse	14	Haus mit Waschhaus	1		1	1			16,500		
539	a		~~Vonhold Heinrich~~ do	"	12	Haus c. Anbau	1		1	1			14,000		
													30,500		

Veränderung der Versicherungssummen für die

Erste Klasse. 1918	Erste Klasse. 1923	Erste Klasse. 19	Erste Klasse. 19	Erste Klasse. 19	Erste Klasse. 19	Zweite Klasse. 19	Zweite Klasse. 19	Zweite Klasse. 19	Zweite Klasse. 19	Zweite Klasse. 19	Zweite Klasse. 19	Dritte Klasse. 19	Dritte Klasse. 19	Dritte Klasse. 19	Dritte Klasse. 19
Z	Z 18,000														
Z	Z 28,000														

Staatsarchiv Luzern A 1143/66

Nro.	Lit.	Folio des Grundbuches	Eigentümer	Benennung der Strasse oder Liegenschaft		Benennung der Gebäude	Bauart Stein	Bauart Riegel	Bauart Holz	Dachung Ziegel	Dachung Stroh	Dachung Schindeln	Versicherungssummen I. Klasse Franken	Versicherungssummen II. Klasse Franken	Versicherungssummen III. Klasse Franken
540			Bernasconi „Heini Frau" Ma. ~~Heini Schwestern~~	Hochbühlstraße	10	Haus	1	1		1			9,000		
540	a		Hochstrasser Busch Frau Th. ~~Martin~~	„	8	Haus		1		1			12,000		
540	b		Bernasconi „Heini Frau" Ma. ~~Heini Schwestern~~	„	6	Werkstätte		1	1	1			4000		
													25,000		

Veränderung der Versicherungssummen für die

	Erste Klasse. 1918	Erste Klasse. 1920	Erste Klasse. 19	Erste Klasse. 19	Erste Klasse. 19	Erste Klasse. 19	Zweite Klasse. 19	Zweite Klasse. 19	Zweite Klasse. 19	Zweite Klasse. 19	Zweite Klasse. 19	Zweite Klasse. 19	Dritte Klasse. 19	Dritte Klasse. 19	Dritte Klasse. 19	Dritte Klasse. 19
Z	~~11000~~	12.000														
Z	15500															
Z	5000															

Staatsarchiv Luzern A 1143/66

Nro.	Lit.	Folio des Grundbuches	Eigentümer	Benennung der Strasse oder Liegenschaft		Benennung der Gebäude	Bauart Stein	Bauart Riegel	Bauart Holz	Dachung Ziegel	Dachung Stroh	Dachung Schindeln	Versicherungssummen I. Klasse Franken	Versicherungssummen II. Klasse Franken	Versicherungssummen III. Klasse Franken
541			Uehlinger v. Seinet	Hochbühlstraße	2	Haus	1			1				Vide IV.	Klasse!

Veränderung der Versicherungssummen für die

Erste Klasse.						Zweite Klasse.						Dritte Klasse.			
19	19	19	19	19	19	19	19	19	19	19	19	19	19	19	19

Staatsarchiv Luzern A 1143/66

Nro.	Lit.	Folio des Grundbuches	Eigentümer	Benennung der Strasse oder Liegenschaft	Benennung der Gebäude	Bauart Stein	Bauart Riegel	Bauart Holz	Dachung Ziegel	Dachung Stroh	Dachung Schindeln	Versicherungssummen I. Klasse Franken	II. Klasse Franken	III. Klasse Franken
542			Kronenberg, Renggli Frau	Kommandostrasse	34 Haus	1			1			~~93.000~~		
	I			„	Werkstattgebäude	1			1			~~14000~~		
542	a		Jenni Eduard	„	32 Doppelhaus	1			1			~~140000~~		
542	b		Schiesser Thomas	„	30 Haus	1			1			74000		
542	c		Meier Laurenz	„	20 Haus mit Pflasterwand	1			1			~~122000~~		
	cI				Hintergebäude	1			1			~~4000~~		
542	d		~~Attiger Hiram~~ Erbbaurecht Bo. u. Witwer Rikli Bo.	Bahnhofstrasse	12 Haus	1			1			~~115.000~~		
542	e		Grüter Roman	Bahnstrasse	64 Haus	1			1			68.000		
												615.000		

Veränderung der Versicherungssummen für die

Erste Klasse.						Zweite Klasse.						Dritte Klasse.			
1916	19 17	19	19	19	19	19	19	19	19	19	19	19	19	19	19
Z ~~117.000~~															
Z ~~13.000~~															
	~~170.000~~														
Z ~~91.000~~															
Z ~~152.000~~															
~~9.000~~ Z ~~11.000~~															
~~K~~ Z ~~14.000~~															
Z ~~68.000~~															
	81.700														

Staatsarchiv Luzern A 1143/66

Nro.	Lit.	Folio des Grundbuches	Eigentümer	Benennung der Strasse oder Liegenschaft		Benennung der Gebäude	Bauart Stein	Bauart Riegel	Bauart Holz	Dachung Ziegel	Dachung Stroh	Dachung Schindeln	Versicherungssummen I. Klasse Franken	II. Klasse Franken	III. Klasse Franken	Veränderung der Versicherungssummen für die Erste Klasse 1914	1918	1918	19	19	19	Zweite Klasse 19	19	19	19	19	19	Dritte Klasse 19	19	19	19
542	f		Vogel ~~Adolf~~ Cammerin	Wonnattstraße	28	Haus	1			1			~~110,000~~				Z	116,000													
	f I					Hintergebäude	1			1			~~14,000~~				Z	15,000													
542	g		Bucher Josef ~~Gassmann Xav.~~	Kas. Pfyfferstr.	15	Haus	1			1			~~135,000~~				Z	175,000													
542	h		Herzog Franz	Bruchstraße	62	Haus	1			1			~~130,000~~				Z	169,000													
	h	I				Hof-Gebäude	Zement			Hzement							~~40,000~~	44,000													
542	i		Sidler Franz sel. Erben	Kas. Pfyfferstr.	2	Wohnhaus (St. Annahof)	1			1			~~215,000~~				R. Z.	279,000													
	i I			"	2a	Hintergebäude	1			1			~~12,500~~				Z.	16,000													
	i II					Hofgebäude	1			Hzement						~~20,000~~	Z.	26,000													
542	k		Villiger ~~Eduard~~ Albert	Bruchstraße	60	Wohnhaus	1			1			~~130,000~~				Z	169,000													
542	l		Räber Jean	Bruchstraße / Kas. Pfyfferstraße	54	Haus	1			1			~~132,000~~				Z	171,000													
542	l I		Bachmann Jules			Hofgebäude	1			1						30000	Z	37,500													
																		1,217,500													
													878,500																		

Staatsarchiv Luzern A 1143/66

Nro.	Lit.	Folio des Grundbuches	Eigentümer	Benennung der Strasse oder Liegenschaft		Benennung der Gebäude	Bauart Stein	Bauart Riegel	Bauart Holz	Dachung Ziegel	Dachung Stroh	Dachung Schindeln	Versicherungssummen I. Klasse Franken	Versicherungssummen II. Klasse Franken	Versicherungssummen III. Klasse Franken	Veränderung der Versicherungssummen für die Erste Klasse. 1918	Erste Klasse. 19	Erste Klasse. 19	Erste Klasse. 19	Erste Klasse. 19	Erste Klasse. 19	Zweite Klasse. 19	Zweite Klasse. 19	Zweite Klasse. 19	Zweite Klasse. 19	Zweite Klasse. 19	Zweite Klasse. 19	Dritte Klasse. 19	Dritte Klasse. 19	Dritte Klasse. 19	Dritte Klasse. 19
542	m		Dubach Jos.	Dufourstraße	14	Wohnhaus	1			1			~~105,000~~			Z 136,000															
542	n		Bringolf Jakob	"	16	Haus	1			1			~~55,000~~			Z. 71,500															
	n	I				Werkstattgebäude	1			1			~~15000~~			Z. 19,500															
542	o		Jäger, Lang ~~Michael~~ Witwe Kath.	Kas. Pfyfferstr.	18	Wohnhaus	1			1			~~105,000~~			Z 136,000															
	o	I			18a	Hintergebäude	1			1			~~16,000~~			Z 20,500															
542	p		Wangler Ferdinand	Bruchstraße	46	Haus	1			1			106,000			Z 137,000															
542	q		Bachmann Xav.	Kas. Pfyfferstr.	4	Haus	1			1			70,000			Z 91,000															
542	r		Hunziker Franz	"	20	Haus	1			1			92,000			Z 119,000															
																730,500															
													564,000																		

Staatsarchiv Luzern A 1143/66

Nro.	Lit.	Folio des Grundbuches	Eigentümer	Benennung der Strasse oder Liegenschaft		Benennung der Gebäude	Bauart Stein	Bauart Riegel	Bauart Holz	Dachung Ziegel	Dachung Stroh	Dachung Schindeln	Versicherungssummen I. Klasse Franken	Versicherungssummen II. Klasse Franken	Versicherungssummen III. Klasse Franken	Veränderung der Versicherungssummen für die Erste Klasse 1914	Erste Klasse 1918	Erste Klasse 19	Erste Klasse 19	Erste Klasse 19	Erste Klasse 19	Zweite Klasse 19	Zweite Klasse 19	Zweite Klasse 19	Zweite Klasse 19	Zweite Klasse 19	Zweite Klasse 19	Dritte Klasse 19	Dritte Klasse 19	Dritte Klasse 19	Dritte Klasse 19
542	s		Muri Hans	Dufourstraße	20	Haus R.Z.	1			1			~~125,000~~				~~R.Z.~~ 162,000														
542	t		Burch Meinrad	"	18	Haus	1			1			~~100,000~~				130,000														
542	u		Schmid Hans	Kas. Pfyfferstraße	16	Haus	1			1			~~100,000~~			~~R.Z.~~	130,000														
	u	I				Hofgebäude	1			1						~~12,000~~	15,500														
542	v		Rey Jos. ~~Burkhalter Fritz~~	Bruchstraße	56	Haus	1			1			~~79,000~~			Z	102,000														
542	w		Leimgruber ~~Hans~~ Eduard	"	58	Haus	1			1			~~81,000~~			Z	105,000														
	w	I	Michaelis Wilhelm u. Bucher Frau			Hofgebäude	1			Hzmt.						23,000	30,000														
542	z		Kunz ~~Anton~~ Menz Wwe. u. Kinder	Kas. Pfyfferstraße	6	Haus	1			1			~~62,000~~			Z	80,000														
																	754,500														
													547,000																		

Staatsarchiv Luzern A 1143/66

Nro.	Lit.	Folio des Grundbuches	Eigentümer	Benennung der Strasse oder Liegenschaft		Benennung der Gebäude	Bauart Stein	Bauart Riegel	Bauart Holz	Dachung Ziegel	Dachung Stroh	Dachung Schindeln	Versicherungssummen I. Klasse Franken	Versicherungssummen II. Klasse Franken	Versicherungssummen III. Klasse Franken	Veränderung der Versicherungssummen für die Erste Klasse. 1918	Erste Klasse. 19	Erste Klasse. 19	Erste Klasse. 19	Erste Klasse. 19	Erste Klasse. 19	Zweite Klasse. 19	Zweite Klasse. 19	Zweite Klasse. 19	Zweite Klasse. 19	Zweite Klasse. 19	Zweite Klasse. 19	Dritte Klasse. 19	Dritte Klasse. 19	Dritte Klasse. 19	Dritte Klasse. 19
542	aa		Blaser Robert	Kas. Pfyfferstr.	8	Haus	1			1			~~112,000~~			R Z 145,000															
542	bb		~~Rast Bernard~~ Kaufmann Hans	"	10	Haus	1			1			~~62,000~~			Z 80,000															
542	cc		Bischöfl. Medotistenkirche	Zähringerstr.	7	Haus	1			1			~~130,000~~			169,000															
542	dd		Dindo ~~u. Niederberger~~ Urbano	"	9	Haus	1			1			~~110,000~~			Z 143,000															
542	ee		Sidler ~~Alfred~~ Alimen Frau	Bruchstraße	44	Haus	1			1			~~93,000~~			120,000															
542	ff.		Staffelbach Hans	Zähringerstr.	11	Haus	1			1			~~70,000~~			Z 91,000 748,000															
													577,000																		

Staatsarchiv Luzern A 1143/66

Nro.	Lit.	Folio des Grundbuches	Eigentümer	Benennung der Strasse oder Liegenschaft	Benennung der Gebäude	Bauart Stein	Bauart Riegel	Bauart Holz	Dachung Ziegel	Dachung Stroh	Dachung Schindeln	Versicherungssummen I. Klasse Franken	Versicherungssummen II. Klasse Franken	Versicherungssummen III. Klasse Franken	Veränderung der Versicherungssummen für die Erste Klasse. 1918	Erste Klasse. 19	Erste Klasse. 19	Erste Klasse. 19	Erste Klasse. 19	Erste Klasse. 19	Zweite Klasse. 19	Zweite Klasse. 19	Zweite Klasse. 19	Zweite Klasse. 19	Zweite Klasse. 19	Zweite Klasse. 19	Dritte Klasse. 19	Dritte Klasse. 19	Dritte Klasse. 19	Dritte Klasse. 19
542	gg		Bucher Friedrich	Zähringerstr.	13 Haus	1			1			120,000			Z 156,000															
542	hh		Niederberger Traugott	"	15 Haus	1			1			120,000			Z 156,000															
542	ii		Muri Hans & Dubach Jos.	"	17 Haus	1			1			105,000			Z 136,000															
542	kk		Hinnen, Acherman Fr. & Josefine	"	5 Haus	1			1			72,000			Z 93,000															
542	ll		Hirzenhof A.G. ~~Bucher Anton~~	Bruchstraße	Hofgebäude	1			Hzcmt.			6500			Z 8,000															
542	ll I		Hirzenhof A.G. ~~Bucher Anton~~	"	Hofgebäude	1			Hzcmt.			6500			Z 8,000 557,000															
												430,000																		

Staatsarchiv Luzern A 1143/66

Nro.	Lit.	Folio des Grundbuches	Eigentümer	Benennung: der Strasse oder Liegenschaft	Benennung: der Gebäude	Bauart: Stein	Bauart: Riegel	Bauart: Holz	Dachung: Ziegel	Dachung: Stroh	Dachung: Schindeln	Versicherungssummen: I. Klasse Franken	Versicherungssummen: II. Klasse Franken	Versicherungssummen: III. Klasse Franken
			~~Holzmehl-Kohlgruber & Co. Zürich~~											
542	ll	II	~~Bucher Anton~~ ~~Bucher Frech Anton~~ Hirzenhof A.G.	Dreiländerstrasse	Holzgebäude	1			Ziegel			~~6500~~		
542	ll	III.	~~Bucher Anton~~ Aeiger	"	Holzgebäude	1			Ziegel			~~6000~~		
542	ll	III	~~Bucher Anton~~ ~~Centralschweiz Kraftwerke~~ Hirzenhof A.G.	"	Holzgebäude	1			Ziegel			~~15000~~		
542	ll	V	Hirzenhof A.G.	"	Hofgebäude	1			Hartd.					
542	mm		Geiger Mitly Wengarten Ulrich	Klosterstrasse	15 Wohnhaus	1		1				~~100,000~~		
542	nn		Braun Heiman & Erlanger Simonson. ~~Keller Jul.~~	"	17 Wohnhaus	1		1						
542	oo		Luidter Otto ~~Knipp Emil~~	Schützenstr.	Holzgebäude	1			Ziegel			~~8000~~		
												136,000		

Veränderung der Versicherungssummen für die

Erste Klasse. 1914	1917	1918	1921	19	19	Zweite Klasse. 19	19	19	19	19	19	Dritte Klasse. 19	19	19	19
	Z	~~8,000~~													
	Z	~~8,000~~													
	Z	~~4,000~~	24,000												
	~~100,000~~	K.Z. ~~———~~	130,000												
	Z	130,000													
105000	Z	136,000													
	Z	10,000													
		4315.01													

Staatsarchiv Luzern A 1143/66

Nro.	Lit.	Folio des Grundbuches	Eigentümer	Benennung der Strasse oder Liegenschaft	Benennung der Gebäude	Bauart Stein	Bauart Riegel	Bauart Holz	Dachung Ziegel	Dachung Stroh	Dachung Schindeln	Versicherungssummen I. Klasse Franken	Versicherungssummen II. Klasse Franken	Versicherungssummen III. Klasse Franken	Veränderung der Versicherungssummen für die Erste Klasse 1916	Erste Klasse 1918	Erste Klasse 19	Erste Klasse 19	Erste Klasse 19	Erste Klasse 19	Zweite Klasse 19	Zweite Klasse 19	Zweite Klasse 19	Zweite Klasse 19	Zweite Klasse 19	Zweite Klasse 19	Dritte Klasse 19	Dritte Klasse 19	Dritte Klasse 19	Dritte Klasse 19
542	pp		~~Zimmermann Frau Lina~~ ~~Vossenbach Anton~~ Bieser-Kling, Frau A.	Zähringerstr.	Hofgebäude	1			Hzcmt.			8000			Z	10,000														
542	qq		Rüttimann Kasp.	Vonmattstr.	22 Haus	1			1			105,000			Z	136,000														
542	rr		Vallaster Jos.	"	24 Haus R.Z.	1			1			78,000				R.Z. 101,000														
542	ss		Jenab Seravin	"	26 Haus	1			1			110,000			Z	143,000														
542	ss I		~~Vallaster Jos.~~ Leimgruber Eduard	"	Autogarage	1			1			18,000			Z	23,000														
542	tt		Graber Jos.	Kas. Pfyfferstr.	13 Haus	1			1			130,000			Z	169,000														
	tt I				13a Hofgebäude	1			1						22,000 Z	26,000														
																605,000														
												449,000																		

Staatsarchiv Luzern A 1143/66

Nro.	Lit.	Folio des Grundbuches	Eigentümer	Benennung der Strasse oder Liegenschaft	Benennung der Gebäude	Bauart Stein	Bauart Riegel	Bauart Holz	Dachung Ziegel	Dachung Stroh	Dachung Schindeln	Versicherungssummen I. Klasse Franken	Versicherungssummen II. Klasse Franken	Versicherungssummen III. Klasse Franken	Veränderung der Versicherungssummen für die Erste Klasse. 1918	Erste Klasse. 19	Erste Klasse. 19	Erste Klasse. 19	Erste Klasse. 19	Erste Klasse. 19	Zweite Klasse. 19	Zweite Klasse. 19	Zweite Klasse. 19	Zweite Klasse. 19	Zweite Klasse. 19	Zweite Klasse. 19	Dritte Klasse. 19	Dritte Klasse. 19	Dritte Klasse. 19	Dritte Klasse. 19
542	uu		Achermann ~~Bartholmäus~~ Zumbühl Frau Maria ~~Graber Jos.~~	Kas. Pfyfferstr.	11 Haus	1			1			76,000			Z 98,000															
542	uu	I	Graber Jos.	Zähringerstr.	9 Haus	1			1			78,000			Z 101,000															
542	vv		Wwe Meyer, Vonwyl Frau	Klosterstraße	23 Haus	1			1			142,000			Z 184,000															
542	ww		Müller August ~~Felix Johann~~	Zähringerstr.	1. Haus	1			1			72,000			Z 93,000															
542	xx		Häfliger Frl. Mina ~~Gedeon Albert~~	"	3 Haus	1			1			124,000			Z 161,000															
542	yy		Gedeon Albert ~~Krieg Arnold~~	"	3a Haus	1			1			78,000			Z 100,000															
												570,000			738,000															

Staatsarchiv Luzern A 1143/66

Nro.	Lit.	Folio des Grundbuches	Eigentümer	Benennung der Strasse oder Liegenschaft	Benennung der Gebäude	Bauart Stein	Bauart Riegel	Bauart Holz	Dachung Ziegel	Dachung Stroh	Dachung Schindeln	Versicherungssummen I. Klasse Franken	Versicherungssummen II. Klasse Franken	Versicherungssummen III. Klasse Franken	Veränderung der Versicherungssummen für die Erste Klasse. 1918	Erste Klasse. 19	Erste Klasse. 19	Erste Klasse. 19	Erste Klasse. 19	Erste Klasse. 19	Zweite Klasse. 19	Zweite Klasse. 19	Zweite Klasse. 19	Zweite Klasse. 19	Zweite Klasse. 19	Zweite Klasse. 19	Dritte Klasse. 19	Dritte Klasse. 19	Dritte Klasse. 19	Dritte Klasse. 19
542	yy	I	~~Siegfried Karl jun.~~ ~~Kniep Emil~~ Bucher-Räber, Aloys	Zähringerstr.	Hofgebäude	1			1			10,000			13000															
542	yy	II	~~Niklas Hermann~~ ~~Kniep Emil~~ Suidler Otto	"	Hofgebäude	1			1			10,000			Z 13000															
542																														
												20,000																		

Staatsarchiv Luzern A 1143/66

Nro.	Lit.	Folio des Grundbuches	Eigentümer	Benennung der Strasse oder Liegenschaft	Benennung der Gebäude	Bauart Stein	Bauart Riegel	Bauart Holz	Dachung Ziegel	Dachung Stroh	Dachung Schindeln	Versicherungssummen I. Klasse Franken	Versicherungssummen II. Klasse Franken	Versicherungssummen III. Klasse Franken
543			~~Schmid Julius~~ Schmid-Blöchlinger Wwe u Gebrüder Schmid Genw.	Klosterstrasse	14 Gebäude	1			1			~~64000~~		
543	a		Riccard Paul ~~Bucher Otto~~	"	16 Gebäude	1			1			~~60000~~		
543	b		Rosenberg Wwe geb. Frau Erny = Spissmann Fritz	Kant. Strafanstalt / Sennhofstrasse	12 Gebäude	1			1			~~133,000~~		
543	c		Bucher Jul.	Sennhofstrasse	47 Gebäude	1			1			~~96000~~		
543	I		~~Schmid Julius~~ Schmid-Blöchlinger Wwe u Gebrüder Schmid Genw.	Sennhofstrasse	Werkstattgebäude, Waschküche, Rollen, Räume	1			1			16,000		
543	II				Lagerschuppen			1	1			800		
543	III				Schmiedehütten	1			1			300		
												350,100		

Veränderung der Versicherungssummen für die

Erste Klasse. 1914	19 15	19	19	19	19	Zweite Klasse. 19	19	19	19	19	19	Dritte Klasse. 19	19	19	19
	70.000														
Z	65.000														
K Z	170.000														
Z	110.000 — 115.000														
	20.500														
	1.000														
	145														
	463.900														

Staatsarchiv Luzern A 1143/66

Nro.	Lit.	Folio des Grundbuches	Eigentümer	Benennung der Strasse oder Liegenschaft		Benennung der Gebäude	Bauart Stein	Bauart Riegel	Bauart Holz	Dachung Ziegel	Dachung Stroh	Dachung Schindeln	Versicherungssummen I. Klasse Franken	Versicherungssummen II. Klasse Franken	Versicherungssummen III. Klasse Franken	Veränderung der Versicherungssummen für die Erste Klasse. 1918	Erste Klasse. 19	Erste Klasse. 19	Erste Klasse. 19	Erste Klasse. 19	Erste Klasse. 19	Zweite Klasse. 19	Zweite Klasse. 19	Zweite Klasse. 19	Zweite Klasse. 19	Zweite Klasse. 19	Zweite Klasse. 19	Dritte Klasse. 19	Dritte Klasse. 19	Dritte Klasse. 19	Dritte Klasse. 19
543	d		Bartolelli Carlo	Bruchstraße	45	Haus	1			1			~~86,000~~			R Z 111,000															
543	e		Unternährer Frz. Jos.	„	43	Haus	1			1			75,000			Z 97,000															
543	f		Oldenburg, Birchler Wwe. ~~Keller Julius Bucher Jul.~~	„	41	Haus	1			1			96,000			Z 135,000															
543	h		Erni, Fallet	Hirschengraben	31	Haus	1			1			~~132,000~~			Z 171,000															
543	i		Lang Emil	Hirschengraben Klosterstraße	33 b 1	Haus	1			1			235,000			R. Z. 305,000															
543	k		~~Suter Karl~~ Erni, Fallet Jo.	Kas. Pfyffer Str.		Hofgebäude	1			1			16,000			Z 20,500 839,500															
													640,000																		

Staatsarchiv Luzern A 1143/66

Nro.	Lit.	Folio des Grundbuches	Eigentümer	Benennung der Strasse oder Liegenschaft		Benennung der Gebäude	Bauart Stein	Bauart Riegel	Bauart Holz	Dachung Ziegel	Dachung Stroh	Dachung Schindeln	Versicherungssummen I. Klasse Franken	Versicherungssummen II. Klasse Franken	Versicherungssummen III. Klasse Franken	Veränderung der Versicherungssummen für die Erste Klasse 1914	1916	1918	1924	19	19	Zweite Klasse 19	19	19	19	19	19	Dritte Klasse 19	19	19	19
543	l		Erlanger Simon sen. ~~Niederberger v. Dindo~~	Klosterstraße	19	Haus	1			1			~~35,000~~			~~62,000~~	Z	80,000													
543	m		Erlanger Simon sen. ~~Niederberger v. Dindo~~	"	21	Haus	1			1			~~73,000~~			~~124,000~~	Z	161,000													
543	n		Militärkommission Basel	Zähringerstr.		Militär-Aufenthaltslokal			1	1									20.000												
543	o		Fegesser, Josef ~~Mandrino Jos.~~	"	3	Haus	1			1						~~53,000~~	Z	64,000													
543	p		~~Mandrino Jos.~~ Galli Josue & Abry Emil	"	5	Haus	1			1						~~80,000~~	~~90,000~~ Z	108,000													
543	q		~~Mandrino Jos.~~ Galli Josue & Abry Emil	Klosterstraße	7	Haus	1			1			73,000				Z	88,000 501,000													
													181,000																		

Staatsarchiv Luzern A 1143/66

Nro.	Lit.	Folio des Grundbuches	Eigentümer	Benennung der Strasse oder Liegenschaft		Benennung der Gebäude	Bauart Stein	Bauart Riegel	Bauart Holz	Dachung Ziegel	Dachung Stroh	Dachung Schindeln	Versicherungssummen I. Klasse Franken	Versicherungssummen II. Klasse Franken	Versicherungssummen III. Klasse Franken	Veränderung der Versicherungssummen für die Erste Klasse 1914	1915	1917	1918	1921	19	Zweite Klasse 19	19	19	19	19	19	Dritte Klasse 19	19	19	19
543	r		Waser Josef ~~Mandrino Jos.~~	Klosterstraße	9	Haus	1			1			~~73,000~~					Z	94,000												
543	s		~~Keller Julius~~ ~~Keller Julius~~ ~~Leber Lauber frau Elise~~ Frey: Keller Josef	"	11	Haus	1			1						~~65,000~~	~~155000~~	Z	170,000												
543	t		Duß - Dingi Wwe. Berthe ~~Keller Julius~~ ~~Realini Pietro~~	Bruchstrasse	48	Haus	1			1							~~106000~~		~~[illegible]~~	Z	170,000											
543	u		~~Keller Julius~~ Hurter fräulein Marie	Bruchstraße	50	Haus	1			1			~~30,500~~			~~65,000~~		Z	84,000												
543	v		~~Keller Julius~~ Holenstein Martin	Bruchstraße / Kas. Pfyfferstraße	52 / 14	Haus	1			1			~~65,000~~			~~152,000~~		Z	170,000												
× 543	w		Hirsenhof A.G.	Hirschengraben 33		Verwaltungsgebäude	1			1								~~400,000~~	R.Z. 1.190.000	695,000											
													168,500																		

Staatsarchiv Luzern A 1143/66

Nro.	Lit.	Folio des Grundbuches	Eigentümer	Benennung der Strasse oder Liegenschaft	Benennung der Gebäude	Bauart Stein	Bauart Riegel	Bauart Holz	Dachung Ziegel	Dachung Stroh	Dachung Schindeln	Versicherungssummen I. Klasse Franken	Versicherungssummen II. Klasse Franken	Versicherungssummen III. Klasse Franken	Veränderung der Versicherungssummen für die Erste Klasse. 1922	Erste Klasse. 19	Erste Klasse. 19	Erste Klasse. 19	Erste Klasse. 19	Erste Klasse. 19	Zweite Klasse. 19	Zweite Klasse. 19	Zweite Klasse. 19	Zweite Klasse. 19	Zweite Klasse. 19	Zweite Klasse. 19	Dritte Klasse. 19	Dritte Klasse. 19	Dritte Klasse. 19	Dritte Klasse. 19
543	X		Rüttimann - Wurst	Vormattstr. 44	Gewächshaus			1	1						1,700															

Staatsarchiv Luzern A 1143/66

Nro.	Lit.	Folio des Grundbuches	Eigentümer	Benennung der Strasse oder Liegenschaft		Benennung der Gebäude	Bauart Stein	Bauart Riegel	Bauart Holz	Dachung Ziegel	Dachung Stroh	Dachung Schindeln	Versicherungssummen I. Klasse Franken	Versicherungssummen II. Klasse Franken	Versicherungssummen III. Klasse Franken
544			Uehlinger o. Seinet	Hochbühlstraße	4	Wohnhaus	1			1				Vide IV.	Klasse!
	a					Schweinereigebäude	1	1		1				" IV.	"
	b					Kühlanlage-Gebäude	1			1				" IV	"
	c					Holzgerüsthütte	1			1				" IV	"

Veränderung der Versicherungssummen für die

Erste Klasse.						Zweite Klasse.						Dritte Klasse.			
192	19	19	19	19	19	19	19	19	19	19	19	19	19	19	19
												Z			
												Z			

Staatsarchiv Luzern A 1143/66

Nro.	Lit.	Folio des Grundbuches	Eigentümer	Benennung der Strasse oder Liegenschaft		Benennung der Gebäude	Bauart Stein	Bauart Riegel	Bauart Holz	Dachung Ziegel	Dachung Stroh	Dachung Schindeln	Versicherungssummen I. Klasse Franken	II. Klasse Franken	III. Klasse Franken	Veränderung der Versicherungssummen für die Erste Klasse 1918	1920	1923	19	19	19	Zweite Klasse 19	19	19	19	19	19	Dritte Klasse 19	19	19	19
545			Bossard, Vogel Jak.	Klosterstraße	10	Haus	1			1			~~155000~~			Z 207,000															
545	I a / II a		Wyler ~~Mara~~ Guggenheim Heinr.			Scheune			1	1			~~5000~~			Z. 7.000															
545	I c		Lowe Arnold ~~Rietmann Walter~~	Klosterstraße	10a	Haus	1			Hzcmt.			~~26000~~			Z ~~[illegible]~~	34.000														
545	d		Zemp-Steiner Robert Zemp-Räber Jos. ~~Zemp Robert~~	Hirschengraben	41	Haus		1		1			~~23000~~			Z 20,000															
545	e		~~Zemp Robert~~ Zemp-Steiner Robert Zemp-Räber Josef	"	39	Magazingebäude	1			1			~~10,000~~			Z 13.000															
545	f		~~Sager Anton~~ ~~Felder Hermann~~ ~~Helfenstein Anton~~ ~~Felder Hermann~~ Bachmann Ernst	Klosterstraße (Rothüsli)		Doppelhaus	1			1			~~88,000~~			Z ~~[illegible]~~ 398500		Z 105,000													
													307,000																		

Staatsarchiv Luzern A 1143/66

Nro.	Lit.	Folio des Grundbuches	Eigentümer	Benennung der Strasse oder Liegenschaft	Benennung der Gebäude	Bauart Stein	Bauart Riegel	Bauart Holz	Dachung Ziegel	Dachung Stroh	Dachung Schindeln	Versicherungssummen I. Klasse Franken	II. Klasse Franken	III. Klasse Franken
545	g		Theiler Bernhard	Gibraltarstrasse 21	Haus	1	1		1			~~30,000~~		
	g	I			Holzhaus			1	1					
545	h		Falliker Franz Josef ~~Berg Theodor~~	Seefeldstrasse 35	Haus	1			1			~~32,000~~		
545	i		Blender Aug.	Gibraltarstr. 4	Werkstätte			1	1			~~800~~		
545	k		Dreifuss Samuel	Gibraltarstrasse 14	Haus	1		1				20000		
545	l		Blender Aug.	" 4	Haus	1		1				27,000		
545	m		Erismann, Bättig We.	Seefeldstrasse 5	Haus	1		1				22,000		
												177,300		

Veränderung der Versicherungssummen für die

Erste Klasse. 19/18	19/18	1921	19	19	19	Zweite Klasse. 19	19	19	19	19	19	Dritte Klasse. 19	19	19	19
Z	39,000														
~~400~~	400														
Z															
~~70000~~	~~77,000~~														
	400														
Z	26000														
Z	~~43,000~~	43,000													
Z	28500														
	216300														

Staatsarchiv Luzern A 1143/66

Nro.	Lit.	Folio des Grundbuches	Eigentümer	Benennung der Strasse oder Liegenschaft		Benennung der Gebäude	Bauart Stein	Bauart Riegel	Bauart Holz	Dachung Ziegel	Dachung Stroh	Dachung Schindeln	Versicherungssummen I. Klasse Franken	Versicherungssummen II. Klasse Franken	Versicherungssummen III. Klasse Franken	Veränderung der Versicherungssummen für die Erste Klasse 1918	Erste Klasse 1918	Erste Klasse 1923	Erste Klasse 19	Erste Klasse 19	Erste Klasse 19	Zweite Klasse 19	Zweite Klasse 19	Zweite Klasse 19	Zweite Klasse 19	Zweite Klasse 19	Zweite Klasse 19	Dritte Klasse 19	Dritte Klasse 19	Dritte Klasse 19	Dritte Klasse 19
545	n		Brauerei Spiess A.G.	Bruchstraße	20	Haus	1			1			~~36000~~			Z	~~46,500~~	Z 60,000													
545	o		~~Hügi Geschwister~~ ~~Hügi, Muff Frau Marie~~ ~~Proxler Kornel~~ ~~Jost Hans~~ ~~Zimmermann Alfred~~ Kirsch Oskar	"	22	Haus	1			1			~~42000~~				Z 54500														
545	p		Bucher Alois	Klosterstraße	8	Haus	1			1			~~34000~~			Z	44000														
545	q		Wyder Schwestern	"	6	Haus	1			1			34000			Z	44000														
545	r		Galliker Franz Josef ~~Lottenbach Moritz~~	Bruchstraße	24	Haus	1			1			~~50000~~			Z ~~47000~~	51700														
545	s		Galliker Frz. Jos. ~~Braun, Heymann H.~~ ~~Erlanger Simon sen.~~	"	26	Haus	1			1			~~50000~~			Z ~~44000~~	49000														
545	t		Einwohnergemeinde Luzern	"		Waghäuschen u. Viehmarkthallen	1	Eisen		Blech						~~15000~~	15000														
													246000				304700														

Staatsarchiv Luzern A 1143/66

Nro.	Lit.	Folio des Grundbuches	Eigentümer	Benennung der Strasse oder Liegenschaft		Benennung der Gebäude	Bauart Stein	Bauart Riegel	Bauart Holz	Dachung Ziegel	Dachung Stroh	Dachung Schindeln	Versicherungssummen I. Klasse Franken	Versicherungssummen II. Klasse Franken	Versicherungssummen III. Klasse Franken	Veränderung der Versicherungssummen für die Erste Klasse 1914	Erste Klasse 1915	Erste Klasse 1918	Erste Klasse 19	Erste Klasse 19	Erste Klasse 19	Zweite Klasse 19	Zweite Klasse 19	Zweite Klasse 19	Zweite Klasse 19	Zweite Klasse 19	Zweite Klasse 19	Dritte Klasse 19	Dritte Klasse 19	Dritte Klasse 19	Dritte Klasse 19
			Zemp-Steiner Robert Zemp-Räber Jos.																												
545	u		~~Zemp Robert~~	Hirschengraben	41a	Haus m. Magazin	1			1			110,000				Z	143,000													
	u	I				Magazingebäude			1	1			1800				Z	2,500													
			Erismann-Bättig Wwe A. M.																												
			~~Stäubli Emil~~																												
			~~Erismann Bättig Wwe A. M.~~																												
545	v		~~Erismann Joh.~~	Bruchstraße		Wohnhaus	1			1			32,000				Z	41,500													
545	w		Galliker Frz. Jos.	"	12a	Wohnung u. Werkstätte	1	1		1			18,000				Z	23,000													
545	x		Erlanger Abraham	"	7	Wohnhaus	1			1			~~20,000~~				~~24000~~ Z	30,000													
545	y		Vonmoos Jos. Martin	Gibraltarstraße	8	Wohnhaus	1			1			~~37,000~~			42,000	~~R~~ Z	54,500													
545	z		~~Felber Melch.~~ Bäcker Odermatt Wilhelm	"	10	Haus m. Bäckerei	1			1			37,000				Z	48,000 342,500													
													255,800																		

Staatsarchiv Luzern A 1143/66

Nro.	Lit.	Folio des Grundbuches	Eigentümer	Benennung der Strasse oder Liegenschaft	Benennung der Gebäude	Bauart Stein	Bauart Riegel	Bauart Holz	Dachung Ziegel	Dachung Stroh	Dachung Schindeln	Versicherungssummen I. Klasse Franken	Versicherungssummen II. Klasse Franken	Versicherungssummen III. Klasse Franken
			Volksbank Münster											
545	aa		~~Lehrer Joh.~~	Dorfstrasse	28 Wohnhaus	1			1			~~30,000~~		
545	bb		Segesser, Peyer Adelhaid	„	30 Wohnhaus	1			1			~~28,000~~		
545	cc		~~Bürgergemeinde Kollegium~~	Gibraltherstr.	6 Wohnhaus	1			1			~~26,000~~		
	cc	1	~~Müller Hans~~ Müller Hans Rey Josef		Remisengebäude	1		1	Dachpappe					
545	dd		Galliker Franz Jos.	„	12 Wohnhaus	1			1			27,000		
545	ee		Galliker Franz Jos.	„	12b Wohnhaus	1			1			18,000		
545	ff		~~Kath. Kirchgemeinde~~ ~~Arbitag Hans und~~ ~~Schürpf Hans & Cons~~	Dorfstrasse	33 Wohnhaus	1			1			54,000		
	~~ff I~~			„ „	31 Truppenanstaltgebäude	1			1					
	~~ff II~~		Einwohnergemeinde Luzern		~~Kostenberechnung (Grundbuchplan) Lieber Turnhallplatz, Luzern. Hochbauamt Luzern. Zürcherstr. Luzern~~	1			1					
												182,000		

Veränderung der Versicherungssummen für die

Erste Klasse. 1916	1918	1918	1919	1920	19	Zweite Klasse. 19	19	19	19	19	19	Dritte Klasse. 19	19	19	19
~~34000~~	Z	40,500													
	Z	36,000													
	Z	32,500													
m. 1.5.21 abgeh.	~~400~~														
	Z	35000													
	Z	43000													
	Z	~~R.L.~~													
		140.000													

Staatsarchiv Luzern A 1143/66

Nro.	Lit.	Folio des Grundbuches	Eigentümer	Benennung der Strasse oder Liegenschaft	Benennung der Gebäude	Bauart Stein	Bauart Riegel	Bauart Holz	Dachung Ziegel	Dachung Stroh	Dachung Schindeln	Versicherungssummen I. Klasse Franken	Versicherungssummen II. Klasse Franken	Versicherungssummen III. Klasse Franken	Veränderung der Versicherungssummen für die Erste Klasse 1914	1918	1919	19	19	19	Zweite Klasse 19	19	19	19	19	19	Dritte Klasse 19	19	19	19
545	gg		Galliker Franz Jos.	Bruchstr. 25a ~~Gibraltarstr.~~	Werkstattgebäude	1			Hzemt			~~14,000~~			Z 20,000	26,000														
545	hh		Salzmann Balz, Wirt	Bruchstrasse	Schuppen (b. Gebr. Jungs)			1	1								2,000													
												14,000																		

Staatsarchiv Luzern A 1143/66

Nro.	Lit.	Folio des Grundbuches	Eigentümer	Benennung der Strasse oder Liegenschaft		Benennung der Gebäude	Bauart Stein	Bauart Riegel	Bauart Holz	Dachung Ziegel	Dachung Stroh	Dachung Schindeln	Versicherungssummen I. Klasse Franken	Versicherungssummen II. Klasse Franken	Versicherungssummen III. Klasse Franken	Veränderung der Versicherungssummen für die Erste Klasse 1916	Erste Klasse 1918	Erste Klasse 19	Erste Klasse 19	Erste Klasse 19	Erste Klasse 19	Zweite Klasse 19	Zweite Klasse 19	Zweite Klasse 19	Zweite Klasse 19	Zweite Klasse 19	Zweite Klasse 19	Dritte Klasse 19	Dritte Klasse 19	Dritte Klasse 19	Dritte Klasse 19
546			Schmid Alois	Gibraltarstraße	7	Haus o. Anbau	1			1			~~30,000~~			Z	39,000														
546	a		Kissling Alfred, Senn	"		Haus mit Sennerei	1			1			~~42,000~~			~~55,000~~ Z	66,000														
546	b		~~Schmid Alois~~ Kaiser Dominik	"	5	Haus	1			1			~~20,000~~			Z	26,000														
546	c		Kissling Alfred, Senn	Schützenstraße	13	Stall o. Werkstattgebäude		1		1			~~5000~~			Z	6,500														
546	d		Käslin Alfred	Gibraltarstraße	3	Haus		1		1			~~50,000~~			~~R~~ Z	65,000														
	e					Anbau		1	1	1			~~5000~~			Z	6,500														
546	g		Widmer, Zeier ~~Karl o. Frau~~ Meyer Jakobea Münzgasse 5	"	9	Haus o. Anbau	1			1			45,000			Z	52,500 267,500														
													197,000																		

Staatsarchiv Luzern A 1143/66

Nro.	Lit.	Folio des Grundbuches	Eigentümer	Benennung der Strasse oder Liegenschaft	Benennung der Gebäude	Bauart Stein	Bauart Riegel	Bauart Holz	Dachung Ziegel	Dachung Stroh	Dachung Schindeln	Versicherungssummen I. Klasse Franken	Versicherungssummen II. Klasse Franken	Versicherungssummen III. Klasse Franken	Veränderung der Versicherungssummen für die Erste Klasse. 1918	19	19	19	19	19	Zweite Klasse. 19	19	19	19	19	19	Dritte Klasse. 19	19	19	19
547																														
548			Balthasar, von Moos Wo.	Gibraltarstr.	Haus m. Hinterhaus	1	1		1			62,000			Z 80000															
548	a		Suter ~~Geschw.~~ Xaver und Suter fräulein Josefine	"	Haus			1	1			18,000			Z 23,000															
												80,000																		

Staatsarchiv Luzern A 1143/66

Nro.	Lit.	Folio des Grundbuches	Eigentümer	Benennung der Strasse oder Liegenschaft	Benennung der Gebäude	Bauart Stein	Bauart Riegel	Bauart Holz	Dachung Ziegel	Dachung Stroh	Dachung Schindeln	Versicherungssummen I. Klasse Franken	Versicherungssummen II. Klasse Franken	Versicherungssummen III. Klasse Franken	Veränderung der Versicherungssummen für die Erste Klasse 1916	Erste Klasse 1918	Erste Klasse 19	Erste Klasse 19	Erste Klasse 19	Erste Klasse 19	Zweite Klasse 19	Zweite Klasse 19	Zweite Klasse 19	Zweite Klasse 19	Zweite Klasse 19	Zweite Klasse 19	Dritte Klasse 19	Dritte Klasse 19	Dritte Klasse 19	Dritte Klasse 19
548	b		Peter Alois	Gibraltarstr.	13 Haus o. Holzschopf	1	1		1			~~25,000~~			Z	32,500														
548	c		Vial Emil	"	18 Haus m. Anbau	1			1			40,000			Z.	52,000														
548	d		Bucher ~~Eduard, Hafner~~ Müller Wwe. O. R.	"	20 Haus		1		1			20,000			Z	48,000														
548	d I		Bucher ~~Eduard, Hafner~~ Müller Wwe. O. R.	Bruchstraße	25 Haus m. Terrassen-Anbau	1			1			40,000			Z	52,000														
548	f		Ernst, ~~Burri Witwe~~ Heinrich	Schützenstraße	8 Haus	1			1			~~21,000~~			30,000 Z	36,000														
548	g		Blankart Karl	Gibraltarstr.	Haus (Viktoria)	1			1			85,000			~~X~~ Z	100,000 335,800														
												231,000																		

Staatsarchiv Luzern A 1143/66

Nro.	Lit.	Folio des Grundbuches	Eigentümer	Benennung der Strasse oder Liegenschaft	Benennung der Gebäude	Bauart Stein	Bauart Riegel	Bauart Holz	Dachung Ziegel	Dachung Stroh	Dachung Schindeln	Versicherungssummen I. Klasse Franken	Versicherungssummen II. Klasse Franken	Versicherungssummen III. Klasse Franken	Veränderung der Versicherungssummen für die Erste Klasse 19~~16~~	Erste Klasse 19 18	Erste Klasse 19	Erste Klasse 19	Erste Klasse 19	Erste Klasse 19	Zweite Klasse 19	Zweite Klasse 19	Zweite Klasse 19	Zweite Klasse 19	Zweite Klasse 19	Zweite Klasse 19	Dritte Klasse 19	Dritte Klasse 19	Dritte Klasse 19	Dritte Klasse 19
548	h		Suter Geschw.	Gibraltarstr.	Haus	1			1			40,000			Z 52,000															
548	i		Vinzenziusverein	"	11 Haus	1			1			35,000			Z 45,500															
548	k		Blankart Karl	"	Chalet	1		1	1			24,000			Z 31,000															
	k	I			Ökonomiegebäude			1	1						~~500~~ ~~Z~~ 500															
548	l		Suter ~~Geschwister~~ Xaver und Josefine	"	Haus	1			1			40,000			Z 52,000															
												139,000																		

Staatsarchiv Luzern A 1143/66

Nro.	Lit.	Folio des Grundbuches	Eigentümer	Benennung		Bauart			Dachung			Versicherungssummen		
				der Strasse oder Liegenschaft	der Gebäude	Stein	Riegel	Holz	Ziegel	Stroh	Schindeln	I. Klasse	II. Klasse	III. Klasse
												Franken	Franken	Franken

Veränderung der Versicherungssummen für die															
Erste Klasse.						Zweite Klasse.						Dritte Klasse.			
19	19	19	19	19	19	19	19	19	19	19	19	19	19	19	19

Staatsarchiv Luzern A 1143/66

Nro.	Lit.	Folio des Grundbuches	Eigentümer	Benennung der Strasse oder Liegenschaft		Benennung der Gebäude	Bauart Stein	Bauart Riegel	Bauart Holz	Dachung Ziegel	Dachung Stroh	Dachung Schindeln	Versicherungssummen I. Klasse Franken	Versicherungssummen II. Klasse Franken	Versicherungssummen III. Klasse Franken	Veränderung der Versicherungssummen für die Erste Klasse 1918	Erste Klasse 19	Erste Klasse 19	Erste Klasse 19	Erste Klasse 19	Erste Klasse 19	Zweite Klasse 19	Zweite Klasse 19	Zweite Klasse 19	Zweite Klasse 19	Zweite Klasse 19	Zweite Klasse 19	Dritte Klasse 19	Dritte Klasse 19	Dritte Klasse 19	Dritte Klasse 19
549			Dörig Peter	Gibraltarstr.	15	Haus	1	1		1			36000			46,500															
550			Aktiengesellschaft der von Moos'schen Eisenwerke	Schützenstraße		ehem. Schützenhaus mit Anbau	1			1			62,000			R.Z. 86,000															
550	a		Obige	Bruchstraße	26	Magazingebäude	1			1			170,000			R.Z. 221,000 347,500															
													268,000																		

Staatsarchiv Luzern A 1143/66

Nro.	Lit.	Folio des Grundbuches	Eigentümer	Benennung der Strasse oder Liegenschaft	Benennung der Gebäude	Bauart Stein	Bauart Riegel	Bauart Holz	Dachung Ziegel	Dachung Stroh	Dachung Schindeln	Versicherungssummen I. Klasse Franken	Versicherungssummen II. Klasse Franken	Versicherungssummen III. Klasse Franken
550	b		Aktiengesellschaft der von Moos'schen Eisenwerke	Gerlisstrasse	12 Oekonomiegebäude u. Wohnung	1			1			35000		
550	c		Obige	„	24 Magazingebäude	1				Zement		28000		
												63000		

Veränderung der Versicherungssummen für die

Erste Klasse.						Zweite Klasse.						Dritte Klasse.			
19 11	19	19	19	19	19	19	19	19	19	19	19	19	19	19	19
Z 15000															
Z 10000															
1500															

Staatsarchiv Luzern A 1143/66

Nro.	Lit.	Folio des Grundbuches	Eigentümer	Benennung: der Strasse oder Liegenschaft	Benennung: der Gebäude	Bauart: Stein	Bauart: Riegel	Bauart: Holz	Dachung: Ziegel	Dachung: Stroh	Dachung: Schindeln	Versicherungssummen: I. Klasse Franken	Versicherungssummen: II. Klasse Franken	Versicherungssummen: III. Klasse Franken
551			A.G. der von Moos'schen Eisenwerke	Fabrikareal	Wohnhaus mit Anbau (Eigentümlich)	1			1			180,000		
551	a		Obige	Fabrikareal	Werkzeugmaschinen	1			1			100,000		
												280,000		

Veränderung der Versicherungssummen für die

Erste Klasse.						Zweite Klasse.						Dritte Klasse.			
1918	19	19	19	19	19	19	19	19	19	19	19	19	19	19	19
R.Z. 254000															
R.Z. 180000 364000															

Staatsarchiv Luzern A 1143/66

Nro.	Lit.	Folio des Grundbuches	Eigentümer	Benennung der Strasse oder Liegenschaft		Benennung der Gebäude	Bauart Stein	Bauart Riegel	Bauart Holz	Dachung Ziegel	Dachung Stroh	Dachung Schindeln	Versicherungssummen I. Klasse Franken	Versicherungssummen II. Klasse Franken	Versicherungssummen III. Klasse Franken
552			Knüsel Peter	Hirschengraben	43	Haus	1	1		1			35000		
	a					Holzhaus	1	1		1			600		
552	b		Einwohnergemeinde Luzern	"	37	Feuerwehrmagazin	1			1			9000		
													44600		

Veränderung der Versicherungssummen für die

	Erste Klasse. 1918	Erste Klasse. 1919	Erste Klasse. 19	Erste Klasse. 19	Erste Klasse. 19	Erste Klasse. 19	Zweite Klasse. 19	Zweite Klasse. 19	Zweite Klasse. 19	Zweite Klasse. 19	Zweite Klasse. 19	Zweite Klasse. 19	Dritte Klasse. 19	Dritte Klasse. 19	Dritte Klasse. 19	Dritte Klasse. 19
Z.	45500															
Z.	800															
	Z 57800	14500														

Staatsarchiv Luzern A 1143/66

Nro.	Lit.	Folio des Grundbuches	Eigentümer	Benennung der Strasse oder Liegenschaft	Benennung der Gebäude	Bauart Stein	Bauart Riegel	Bauart Holz	Dachung Ziegel	Dachung Stroh	Dachung Schindeln	Versicherungssummen I. Klasse Franken	Versicherungssummen II. Klasse Franken	Versicherungssummen III. Klasse Franken	Veränderung der Versicherungssummen für die Erste Klasse 1918	Erste Klasse 1923	Erste Klasse 19	Erste Klasse 19	Erste Klasse 19	Erste Klasse 19	Zweite Klasse 19	Zweite Klasse 19	Zweite Klasse 19	Zweite Klasse 19	Zweite Klasse 19	Zweite Klasse 19	Dritte Klasse 19	Dritte Klasse 19	Dritte Klasse 19	Dritte Klasse 19
553			~~Vereinigte Mühlen A.G. in Zürich~~ ~~Schürmann Jos.~~ Bachmann Jos.	Hirschengraben	45 Haus mit Bäckerei v. Backofen		1		1			~~33,000~~			Z ~~42,500~~	Z 70,000														
553	a		Erlanger ~~Abraham~~ Gebr. v. A. (7a)	"	49 Haus		1	1	1			~~41,000~~			Z 53,000															
553	b		Wyler Emil	"	47 Haus	1	1		1			~~10,000~~			Z 18,000															
553	c u. e		Styger Gotthard	"	51 Stallung, Remise u. Anbauten	1		1				44,000			Z. 57,000															
	d				Waschhaus	1			Hzemt.			6,700			Z. 8,500															
															79,000															
												134,700																		

Staatsarchiv Luzern A 1143/66

Nro.	Lit.	Folio des Grundbuches	Eigentümer	Benennung		Bauart			Dachung			Versicherungssummen		
				der Strasse oder Liegenschaft	der Gebäude	Stein	Riegel	Holz	Ziegel	Stroh	Schindeln	I. Klasse	II. Klasse	III. Klasse
												Franken	Franken	Franken

Nro.	Lit.	Folio des Grundbuches	Eigentümer	Benennung der Strasse oder Liegenschaft	Benennung der Gebäude	Bauart Stein	Bauart Riegel	Bauart Holz	Dachung Ziegel	Dachung Stroh	Dachung Schindeln	Versicherungssummen I. Klasse Franken	II. Klasse Franken	III. Klasse Franken	Veränderung der Versicherungssummen für die Erste Klasse 1917	1918	19	19	19	19	Zweite Klasse 19	19	19	19	19	19	Dritte Klasse 19	19	19	19
554			Galliker, Frank Jos.	Hirschengraben	Haus mit Terassen, Anbau	1	1		1			60,000			RZ	78,000														
554	a		Galliker, Frank Jos. Jos. u. Otto	"	Scheune	1			1			8000			Z	10,000														
	a	I			Holzhaus m. Wage			1	1			3500			Z	4,500														
554	b		Wicki B. sel. Erben	"	57 Wohnhaus	1			1			50000			Z	82,000														
	c		Wicki Dr. Bernhard		Anbau	1			1			2,000			Z	2,500														
	d				Holzhaus	1			1			2,000			Z	2,500														
554	e		Schneider Josef ~~Weltert, Bühler Frau~~	"	55 Haus u. Anbau	1			1			~~30000~~			~~37,000~~ Z	40,000														
	e	I			Holzhaus			1	Hzcmt.			~~1500~~			~~2,500~~ Z	2,800														
554	f		Brun Gebr. August & Aloys ~~Brun Al., Küfer~~	"	53 Haus u. Anbau	1			Zinkblech			25,000			Z	32,500														
	f	I			Kellerbaute	1			1			7,000			Z	9,000														
																263,800														
												189,000																		

Staatsarchiv Luzern A 1143/66

Nro.	Lit.	Folio des Grundbuches	Eigentümer	Benennung der Strasse oder Liegenschaft	Benennung der Gebäude	Bauart Stein	Bauart Riegel	Bauart Holz	Dachung Ziegel	Dachung Stroh	Dachung Schindeln	Versicherungssummen I. Klasse Franken	Versicherungssummen II. Klasse Franken	Versicherungssummen III. Klasse Franken
554	g		Wicki B. sel. Erben	Hirschengraben 57a	Wohnstätte	1			1			4500		
												4500		

Veränderung der Versicherungssummen für die															
Erste Klasse.						Zweite Klasse.						Dritte Klasse.			
19	19	19	19	19	19	19	19	19	19	19	19	19	19	19	19
6															

Staatsarchiv Luzern A 1143/66

Nro.	Lit.	Folio des Grundbuches	Eigentümer	Benennung der Strasse oder Liegenschaft	Benennung der Gebäude	Bauart Stein	Bauart Riegel	Bauart Holz	Dachung Ziegel	Dachung Stroh	Dachung Schindeln	Versicherungssummen I. Klasse Franken	Versicherungssummen II. Klasse Franken	Versicherungssummen III. Klasse Franken
555			Aktiengesellschaft der von Moos'schen Eisenwerke	Kasernenplatz 2	Haus (das angebaute Magazin, Cigarrenladen, gehört zum Haus No. 551)	1	1		1			80,000		
	a				Magazin c. Waschhaus	1	1		1			15,000		
												95,000		

Veränderung der Versicherungssummen für die

	Erste Klasse. 1918	19	19	19	19	19	Zweite Klasse. 19	19	19	19	19	19	Dritte Klasse. 19	19	19	19
Z	104,000															
Z	12,500															
	103,500															

Staatsarchiv Luzern A 1143/66

Nro.	Lit.	Folio des Grundbuches	Eigentümer	Benennung der Strasse oder Liegenschaft	Benennung der Gebäude	Bauart Stein	Bauart Riegel	Bauart Holz	Dachung Ziegel	Dachung Stroh	Dachung Schindeln	Versicherungssummen I. Klasse Franken	Versicherungssummen II. Klasse Franken	Versicherungssummen III. Klasse Franken	Veränderung der Versicherungssummen für die Erste Klasse 1914	1918	1922	19	19	19	Zweite Klasse 19	19	19	19	19	19	Dritte Klasse 19	19	19	19
556			Sinder Simon ~~Steffen, Luternauer Witwe~~	Kasernenplatz	3 Haus mit Anbau	1			1			150,000			Z	195,000														
556	a																													
556	b		Sinder Simon ~~Amrein Nikl. u. Gräter Steiner W. Anna~~ ~~Steffen, Luternauer Witwe~~	"	3a Haus (Hinterhaus)	1			1			18,000				~~22,000~~	Z 40,000													
558			Hochstrasser M. Frz., Sohn	Militärstrasse	1 Haus	1			1						120,000	156,000														
559			~~Ehinger Wwe Elisabetha~~ ~~Arnold Jos. und Kinder~~ Wirtschaft Bonas	Baselstrasse	1 Haus	1	1		1			35,000			Z	~~[illegible]~~ 419,500	50,000													
												203,000																		

Staatsarchiv Luzern A 1143/66

Nro.	Lit.	Folio des Grundbuches	Eigentümer	Benennung der Strasse oder Liegenschaft		Benennung der Gebäude	Bauart Stein	Bauart Riegel	Bauart Holz	Dachung Ziegel	Dachung Stroh	Dachung Schindeln	Versicherungssummen I. Klasse Franken	Versicherungssummen II. Klasse Franken	Versicherungssummen III. Klasse Franken	Veränderung der Versicherungssummen für die Erste Klasse 1918	Erste Klasse 1922	Erste Klasse 1923	Erste Klasse 19	Erste Klasse 19	Erste Klasse 19	Zweite Klasse 19	Zweite Klasse 19	Zweite Klasse 19	Zweite Klasse 19	Zweite Klasse 19	Zweite Klasse 19	Dritte Klasse 19	Dritte Klasse 19	Dritte Klasse 19	Dritte Klasse 19
559	a		Burri Jos. sel. Erben	Daselstraße	3	Stallung, Remise mit Wohnung			1	1			30000			Z 39000															
559	b		~~Arnold Jos. 3 Kinder~~ ~~Eduiger Wwe Elisabetha~~			Werkstätte		1	1	1			~~9000~~			Z ~~11000~~	13,000														
	b	I	Wütschert Jonas			Schuppen im Hof		1	1	1			~~2000~~			~~2500~~	3,000														
559	c		Steffen Robert	Kasernenplatz	4	Haus (Schweizerhalle)	1			1			~~120000~~			R Z ~~150000~~		Z 164,000													
	c	I				Kegelbahngebäude			1	1			~~7000~~			Z ~~9000~~		Z 9,000													
	d					Waschhaus	1			Hzemt.			~~8000~~			Z ~~10000~~		Z 8,000													
	d	I				Schuppen			1	1			~~1200~~			Z ~~1500~~		Z 1,700													
													177200			15500															

Staatsarchiv Luzern A 1143/66

Nro.	Lit.	Folio des Grundbuches	Eigentümer	Benennung der Strasse oder Liegenschaft	Benennung der Gebäude	Bauart Stein	Bauart Riegel	Bauart Holz	Dachung Ziegel	Dachung Stroh	Dachung Schindeln	Versicherungssummen I. Klasse Franken	Versicherungssummen II. Klasse Franken	Versicherungssummen III. Klasse Franken	Veränderung der Versicherungssummen für die Erste Klasse 1915	Erste Klasse 1918	Erste Klasse 1918	Erste Klasse 19	Erste Klasse 19	Erste Klasse 19	Zweite Klasse 19	Zweite Klasse 19	Zweite Klasse 19	Zweite Klasse 19	Zweite Klasse 19	Zweite Klasse 19	Dritte Klasse 19	Dritte Klasse 19	Dritte Klasse 19	Dritte Klasse 19
560			~~Blättler Alfred~~ Frau Marie Schmid Adolf u. Schmitz Fritz	Baselstraße	6 Haus	1			1			~~75,000~~			~~85000~~	Z	106,000													
561			Erben H. Endemann sen. ~~Endemann Heinrich~~	"	8 Haus (Löwengrube)	1			1			~~40,000~~			~~45000~~	~~X~~ Z ~~48000~~	58,000													
562			Genhardt, Knüsel Witwe	"	5 Haus	1	1		1			~~28,000~~				Z.	36,000													
	a				Schmiede (Hinterhaus)	1	1		1			~~14,000~~				Z.	18,000													
563																														
564			Steffen ~~Julius~~ = Meyer Frau Erwina	"	7 Haus	1	1		1			~~55,000~~				Z	71,500													
	a				Magazinbau	1			1			~~7,000~~				Z	9,000													
565			Herz Immanuel	Bruchstraße	1 Haus	1	1		1			~~44,000~~				Z	57,000													
	a				Werkstätte	1			1			~~4,800~~				Z	6,500													
	b			Baselstraße	9 Gartenpavillon u. Waschküche	1			Hemt.			~~3000~~				Z	4,000													
												270,800																		

Staatsarchiv Luzern A 1143/66

Nro.	Lit.	Folio des Grundbuches	Eigentümer	Benennung der Strasse oder Liegenschaft	Benennung der Gebäude	Bauart Stein	Bauart Riegel	Bauart Holz	Dachung Ziegel	Dachung Stroh	Dachung Schindeln	Versicherungssummen I. Klasse Franken	Versicherungssummen II. Klasse Franken	Versicherungssummen III. Klasse Franken
565	c		~~Centralschweiz. Hypothekenbank, Luzern~~ ~~Dr. Wangler Jul.~~ Erlanger Abraham	Lerchenhalden	5 Haus	1			1			~~200000~~		
565	d		Häfliger Wilhelm	"	7 Haus	1			1			~~140000~~		
565	d	I	Häfliger Wilhelm	"	9 Haus	1			1			~~49,000~~		
565	e		Keller Heinrich David ~~Keller Familie, Buchdrucker~~	"	2 Wohnhaus mit Anbauten	1			1			~~162,000~~		
565	f		Keller Familie, Buchdrucker		Fabrikgebäude							~~600~~ 1913 abgetr.		
565	g		Erlanger Simon, Senior	"	3 Haus mit Anbau	1			1			~~65000~~		
												611,600		

Veränderung der Versicherungssummen für die

Erste Klasse. 1914	1918	19	19	19	19	Zweite Klasse. 19	19	19	19	19	19	Dritte Klasse. 19	19	19	19
R Z	260000														
Z	182,500														
Z	55,500														
R.Z.	475000	617,000													
Z	56,500														

Staatsarchiv Luzern A 1143/66

Nro.	Lit.	Folio des Grundbuches	Eigentümer	Benennung der Strasse oder Liegenschaft	Benennung der Gebäude	Bauart Stein	Bauart Riegel	Bauart Holz	Dachung Ziegel	Dachung Stroh	Dachung Schindeln	Versicherungssummen I. Klasse Franken	Versicherungssummen II. Klasse Franken	Versicherungssummen III. Klasse Franken
566			Ortsbürgergemeinde	Baselstraße	10 Waisenhaus	1			1			120,000		
												120,000		

Veränderung der Versicherungssummen für die

Erste Klasse.						Zweite Klasse.						Dritte Klasse.			
1918	19	19	19	19	19	19	19	19	19	19	19	19	19	19	19
K. L. 156000															

Staatsarchiv Luzern A 1143/66

Nro.	Lit.	Folio des Grundbuches	Eigentümer	Benennung der Strasse oder Liegenschaft	Benennung der Gebäude	Bauart Stein	Bauart Riegel	Bauart Holz	Dachung Ziegel	Dachung Stroh	Dachung Schindeln	Versicherungssummen I. Klasse Franken	Versicherungssummen II. Klasse Franken	Versicherungssummen III. Klasse Franken
567			Ortsbürgergemeinde	Hasenstrasse	Wirtschaftshaus	1			1			~~20000~~		
568			Keller Heinrich David ~~Buchdruckerei Keller~~	"	15 Haus (früh. Jakob)	1			1					
569														
570			Bielmann s. Wwe. Geb.	Hasenstrasse	12 Wohn- u. Geschäftshaus	1			1			200000		
571			Bielmann s. Wwe. Geb.	Hasenstrasse	14 Haus	1			1			14000		
	a				Kellerbau		1		1			200		
572			Bielmann s. Wwe. Geb.	"	16 Haus mit Anbau	1			1			29000		
	a				Holzhaus		1		1			200		
												263400		

Veränderung der Versicherungssummen für die

Erste Klasse. 1914	19 18	19	19	19	19	Zweite Klasse. 19	19	19	19	19	19	Dritte Klasse. 19	19	19	19
	Z. 26.000														
~~220.000~~	R.Z. 236.000														

Nro.	Lit.	Folio des Grundbuches	Eigentümer	Benennung der Strasse oder Liegenschaft		Benennung der Gebäude	Bauart Stein	Bauart Riegel	Bauart Holz	Dachung Ziegel	Dachung Stroh	Dachung Schindeln	Versicherungssummen I. Klasse Franken	Versicherungssummen II. Klasse Franken	Versicherungssummen III. Klasse Franken
573			Bielmann ~~c. Cie.~~ Gebr.	Baselstraße	18	Haus	1			1			24000		
	a					Stall c. Remise	1		1	1			1000		
573	b		Gurdi Alfr. Fürspr.	"	17	Haus R.Z.	1			1			64000		
													89000		

Veränderung der Versicherungssummen für die

Erste Klasse. 1918	19	19	19	19	19	Zweite Klasse. 19	19	19	19	19	19	Dritte Klasse. 19	19	19	19
40000															
1500															
R.Z. 130000															

Staatsarchiv Luzern A 1143/66

Nro.	Lit.	Folio des Grundbuches	Eigentümer	Benennung der Strasse oder Liegenschaft		Benennung der Gebäude	Bauart Stein	Bauart Riegel	Bauart Holz	Dachung Ziegel	Dachung Stroh	Dachung Schindeln	Versicherungssummen I. Klasse Franken	II. Klasse Franken	III. Klasse Franken	Veränderung der Versicherungssummen für die Erste Klasse 1914	1918	1922	19	19	19	Zweite Klasse 19	19	19	19	19	19	Dritte Klasse 19	19	19	19
574			Ortsbürgergemeinde	Gibraltarstraße	35	Kaplanei	1			1			~~12,000~~			Z.	15,500														
	a			Senti	34	Waschhaus	1			1			~~18,000~~			Z.	23,500														
574	b																														
574	c		Felder Jakob	Bernstraße	26	Haus	1	1		1			~~17,000~~			Z	22,000														
	d					Oekonomiegebäude mit Wohnstock	1	1		1			~~16,000~~			Z	20,500														
	d	I				Gartenhaus m. Keller	x	1		1						6500	Z 8,000														
	d	II				Holzbehälter												500													
	d	III				Schuhmacherwerkstätte												1,500													
			Stadthalter Achermann	Eliso																											
574	e		~~Hunkeler Anton~~	"	30	Wohnhaus	1		1	1			~~9000~~			Z	11,500														
													72,000																		

Staatsarchiv Luzern A 1143/66

Nro.	Lit.	Folio des Grundbuches	Eigentümer	Benennung der Strasse oder Liegenschaft	Benennung der Gebäude	Bauart Stein	Bauart Riegel	Bauart Holz	Dachung Ziegel	Dachung Stroh	Dachung Schindeln	Versicherungssummen I. Klasse Franken	II. Klasse Franken	III. Klasse Franken
575			Ortsbürgergemeinde	Kuttisfeld	Kirchen Stöckl	1			1			~~30000~~		
	a				Remise	1			1			~~40,000~~		
575	c		~~Huber Arnold~~ Einwohnergemeinde	Gebrauchsw.	38 Reitschule m. Pferdest. u. Unterkünften	1			1			~~60000~~		
575	d		~~Huber Arnold~~ Obige	"	39 Wohnhaus	1			1			~~45000~~		
	d	I			Waschküche	1			Ziegel					
575	e		Galliker & Söhne	Linden der Leutkirche	Schuppen			1	1					
575	f		~~Meyer Joh. Martin~~ Kunkel Alban	Bernstrasse	15 37 Haus mit Anbau	1			1			~~50000~~		
575	g		Meier Jos. sen.	"	Haus	1			1			~~48000~~		
575	h		Lehmann Robert	Gebrauchsw.	17 Haus, südlich	1			1			~~26000~~		
	h	I			Kuhmerhaus		1		1					
	h	II			Waschküche	1			1					
												299,000		

Veränderung der Versicherungssummen für die

Erste Klasse. 19/18	19/19	1920	1922	19	19	Zweite Klasse. 19	19	19	19	19	19	Dritte Klasse. 19	19	19	19
Z. 50000															
Z. 53,500															
	K.Z. ~~55.000~~	110.000													
	K.Z. ~~60.000~~	80.000													
1500	Z 1700														
			2300												
Z 65000															
Z. 60,000															
Z. ~~60,500~~															
1000	1000														
1000	1000														

Staatsarchiv Luzern A 1143/66

Nro.	Lit.	Folio des Grundbuches	Eigentümer	Benennung der Strasse oder Liegenschaft		Benennung der Gebäude	Bauart Stein	Bauart Riegel	Bauart Holz	Dachung Ziegel	Dachung Stroh	Dachung Schindeln	Versicherungssummen I. Klasse Franken	Versicherungssummen II. Klasse Franken	Versicherungssummen III. Klasse Franken	Veränderung der Versicherungssummen für die Erste Klasse 1918	Erste Klasse 1922	Erste Klasse 19	Erste Klasse 19	Erste Klasse 19	Erste Klasse 19	Zweite Klasse 19	Zweite Klasse 19	Zweite Klasse 19	Zweite Klasse 19	Zweite Klasse 19	Zweite Klasse 19	Dritte Klasse 19	Dritte Klasse 19	Dritte Klasse 19	Dritte Klasse 19
575	i		Brun Marie	Gibraltarstraße	19	Haus, Mittelbau	1			1			29,500			Z 38,000															
575	k		Manuss Ferdinand	"	21	Haus, nördlich	1			1			23,000			Z ———	Z 50.000														
	k I					Magazingebäude	1		1	1							Z 22.000														
575	l		Huber, Bossard Frau	"	26	Haus	1			1			45,000			Z 58,500															
575	m		Huber, Bossard Frau	"	28	Haus	1			1			25,000			Z 32,500															
575	n		Galliker Franz v. Fritz	"	23	Haus	1			Schiefer			35,000			Z 45,500															
575	o		Galliker Franz v. Fritz	"	25	Sennerei m. Stallung v. Eiskeller	1			Hzcmt.			65,000			Z 84,500															
													222,500																		

Staatsarchiv Luzern A 1143/66

Nro.	Lit.	Folio des Grundbuches	Eigentümer	Benennung der Strasse oder Liegenschaft		Benennung der Gebäude	Bauart Stein	Bauart Riegel	Bauart Holz	Dachung Ziegel	Dachung Stroh	Dachung Schindeln	Versicherungssummen I. Klasse Franken	Versicherungssummen II. Klasse Franken	Versicherungssummen III. Klasse Franken	Veränderung der Versicherungssummen für die Erste Klasse 1915	Erste Klasse 1918	Erste Klasse 19	Erste Klasse 19	Erste Klasse 19	Erste Klasse 19	Zweite Klasse 19	Zweite Klasse 19	Zweite Klasse 19	Zweite Klasse 19	Zweite Klasse 19	Zweite Klasse 19	Dritte Klasse 19	Dritte Klasse 19	Dritte Klasse 19	Dritte Klasse 19
575	p		Meyer Jos., Schlosser	Bruchstraße	24	Haus m. Magazin p. Schlosserwerkstatt	1			1			65000			R.Z.	84000														
575	q		~~Huber Arnold~~ Bürli Eduard	"	~~33~~ 8	Haus	1			1			87000			Z	113000														
575	r		Huber Arnold	"	~~33a~~ 6	Haus	1			1			81000			Z	105000														
575	s		Meier Jos., Schlossermstr.	Bruchstraße	~~21~~ 10	Werkstattgebäude mit Anbau	1			1 Holzzement			~~13500~~			Z ~~42000~~	52500														
575	t		Galliker M. Söhne	Gibraltarstrasse	22	Remisengebäude	1			Holzzement						10000	12500														
													246500																		

Staatsarchiv Luzern A 1143/66

Nro.	Lit.	Folio des Grundbuches	Eigentümer	Benennung der Strasse oder Liegenschaft	Benennung der Gebäude	Bauart Stein	Bauart Riegel	Bauart Holz	Dachung Ziegel	Dachung Stroh	Dachung Schindeln	Versicherungssummen I. Klasse Franken	Versicherungssummen II. Klasse Franken	Versicherungssummen III. Klasse Franken	Veränderung der Versicherungssummen für die Erste Klasse 1917	1918	1919	1920	19	19	Zweite Klasse 19	19	19	19	19	19	Dritte Klasse 19	19	19	19
576			Ortsbürgergemeinde	Baselstrasse 21	Spital, rechter Flügel	1			1			~~39,000~~					50,500													
	d			Gibraltarstrasse 33	Bauernhaus	1			1			~~10,000~~					15,000													
	e				Holzschuppen			1	1			~~1,000~~				Z.	1,300													
577			Staat Luzern	Strafanstalt 20	Vorderbau	1			1			~~160,000~~			~~180,000~~	R Z	~~190,000~~	270.000												
	a				Hinterbau	1			1			~~107,000~~			~~130,000~~	R Z	~~140,000~~	170.000												
	c				Oekonomiegebäude	1			1			~~5,000~~				Z	~~6,000~~	10.000												
	d				Holzhütte			1	1			~~1,000~~				—	~~1,300~~	2.000												
	f				Weiberhaus	1			1			~~35,800~~				Z	~~46,500~~	55.000												
	l				2 Werkstattgebäude mit Holzverzellen	1			1							Z	~~4,500~~	6.000												
	g				6 Holzschuppen			1	1							10.000 Z	~~[illegible]~~	10.000												
												358,800																		

Staatsarchiv Luzern A 1143/66

Nro.	Lit.	Folio des Grundbuches	Eigentümer	Benennung der Strasse oder Liegenschaft	Benennung der Gebäude	Bauart Stein	Bauart Riegel	Bauart Holz	Dachung Ziegel	Dachung Stroh	Dachung Schindeln	Versicherungssummen I. Klasse Franken	Versicherungssummen II. Klasse Franken	Versicherungssummen III. Klasse Franken	Veränderung der Versicherungssummen für die Erste Klasse 1915	Erste Klasse 1918	Erste Klasse 19	Erste Klasse 19	Erste Klasse 19	Erste Klasse 19	Zweite Klasse 19	Zweite Klasse 19	Zweite Klasse 19	Zweite Klasse 19	Zweite Klasse 19	Zweite Klasse 19	Dritte Klasse 19	Dritte Klasse 19	Dritte Klasse 19	Dritte Klasse 19
578			Bielmann ~~v. Cie.~~ Gebr.	Waisenstraße	5 Magazingebäude	1			1			~~140,000~~				182,000														
579			Bielmann ~~v. Cie.~~ Gebr.	Militärstraße	25 Haus	1	1		1			~~10,000~~				13,000														
579	c		Bielmann ~~v. Cie.~~ Gebr.	Waisenstraße	20 Haus	1			1			~~20,000~~			~~26000~~	33,500														
579	d		Bielmann ~~v. Cie.~~ Gebr.	Gütschstrasse	Magazingebäude	1			Holzzmt.						14000	18,000														
												170,000																		

Staatsarchiv Luzern A 1143/66

Nro.	Lit.	Folio des Grundbuches	Eigentümer	Benennung der Strasse oder Liegenschaft	Benennung der Gebäude	Bauart Stein	Bauart Riegel	Bauart Holz	Dachung Ziegel	Dachung Stroh	Dachung Schindeln	Versicherungssummen I. Klasse Franken	Versicherungssummen II. Klasse Franken	Versicherungssummen III. Klasse Franken
580			Bielmann s. Erb. Geb.	Weinbergstrasse 14	Werkzeugmaschinen	1			1			~~85~~00		
592	a		Michel Karl	Weinbergstrasse 8	Wohnhaus	1			1			~~75~~000		
	b				Werkstattgebäude	1			Zement			~~20~~000		
593			Einwohnergemeinde	Weinbergstrasse 2	Wohngebäude mit Waschküche, Pissoirs, Kleinviehschlachthalle, Kühlraum, Werkstätte, Feuerwehrhalle u. Turmhaus	1	1		1			350000	1919 in IV. Klasse.	
	a			" 4	Schweinestall u. Werkstätte, Einstellgebäude									
	b				Kessel- u. Maschinenhaus, Schuppen, Brennstoffhalle u. Garagen								Vide III. Klasse!	
	c			auf dem Friedhof	Leichenhalle u. Abdankungszimmer	1			1			8000	1919 in IV. Klasse	
												461500		

Veränderung der Versicherungssummen für die

Erste Klasse.						Zweite Klasse.						Dritte Klasse.			
19~~18~~	19	19	19	19	19	19	19	19	19	19	19	19	19	19	19
11000															
Z 97000															
Z 26000															

Staatsarchiv Luzern A 1143/66

Nro.	Lit.	Folio des Grundbuches	Eigentümer	Benennung der Strasse oder Liegenschaft	Benennung der Gebäude	Bauart Stein	Bauart Riegel	Bauart Holz	Dachung Ziegel	Dachung Stroh	Dachung Schindeln	Versicherungssummen I. Klasse Franken	Versicherungssummen II. Klasse Franken	Versicherungssummen III. Klasse Franken
594			Bielmann & Cie Gebr.	Bleichmattstrasse 18	Haus mit Bezirk u. Nebenbauten	1	1		1					6000
595	a. a		Bruppacher Otto	Wildhainstrasse 10	Haus mit Anbauten und Umzäunung u. Remise	1	1		1			69000		
595	b		Bruppacher Otto	" 12	Haus mit Umzäunung und Parterre	1	1		1			~~210000~~		
	c				~~Werkstätte~~	1			Zsamd.			4000		
596			~~Mörsch Gottlieb~~ Wild Georg	"	14 Haus m. Anbauten mit Restauration	1	1	1				~~55000~~		
596	b		Einwohnergemeinde	Pl. Nr. 1, Gemarkung	Trockenhaus und Haus	1		1				8000		
												155000		6000

Veränderung der Versicherungssummen für die

Erste Klasse. 1914	19 17	19 18	1920	1923	19	Zweite Klasse. 19	19	19	19	19	19	Dritte Klasse. 19 11	19	19	19
												16000			
	R Z														
			140.000	Z 116,000											
			30.000												
			Z												

Nro.	Lit.	Folio des Grundbuches	Eigentümer	Benennung der Strasse oder Liegenschaft	Benennung der Gebäude	Bauart Stein	Bauart Riegel	Bauart Holz	Dachung Ziegel	Dachung Stroh	Dachung Schindeln	Versicherungssummen I. Klasse Franken	Versicherungssummen II. Klasse Franken	Versicherungssummen III. Klasse Franken	Veränderung der Versicherungssummen für die Erste Klasse 1918	Erste Klasse 1918	Erste Klasse 1920	Erste Klasse 19	Erste Klasse 19	Erste Klasse 19	Zweite Klasse 19	Zweite Klasse 19	Zweite Klasse 19	Zweite Klasse 19	Zweite Klasse 19	Zweite Klasse 19	Dritte Klasse 1918	Dritte Klasse 1918	Dritte Klasse 19	Dritte Klasse 19
597			Staat Luzern	Militärstraße	Militärpferdestallg. c. Reitbahn	1			1			200,000			R Z	~~260,000~~	250.000													
598			Hirsler-Troller Frau Dr. Josefine, Roos ~~Bühlmann Heinrich~~	Dammstraße 9	Haus m. Wagnerei	1			1			~~87,000~~															80.000	R Z. ~~87,000~~		
598	a		Schweiz. Bundesbahnen	"	Signalgebäude mit Wohnung	1			Schiefer			17,000				22,000														
	a	I			Elektr. c. mechan. Einrichtungen							10,600				13,500														
												314,600																		

Staatsarchiv Luzern A 1143/66

Nro.	Lit.	Folio des Grundbuches	Eigentümer	Benennung der Strasse oder Liegenschaft	Benennung der Gebäude	Bauart Stein	Bauart Riegel	Bauart Holz	Dachung Ziegel	Dachung Stroh	Dachung Schindeln	Versicherungssummen I. Klasse Franken	Versicherungssummen II. Klasse Franken	Versicherungssummen III. Klasse Franken	Veränderung der Versicherungssummen für die Erste Klasse 1915	Erste Klasse 1918	Erste Klasse 1918	Erste Klasse 19	Erste Klasse 19	Erste Klasse 19	Zweite Klasse 19	Zweite Klasse 19	Zweite Klasse 19	Zweite Klasse 19	Zweite Klasse 19	Zweite Klasse 19	Dritte Klasse 19	Dritte Klasse 19	Dritte Klasse 19	Dritte Klasse 19
598	b		Schweiz. Bundesbahnen	Dammstraße	Abtrittgebäude		1		1			~~400~~					500													
598	c		Schindler & Cie ~~Goll Friedrich Paul~~	Dammstraße	4 ~~6~~ Fabrikgebäude ~~Haus~~	1	1		1			~~22,000~~	Vide 1919 IV. Klasse		~~24000~~ abgebrochen abgebrog 1917															
598	d		Schindler & Cie ~~Goll Friedrich Paul~~	"	5 Haus	1	1		1			~~22,500~~			~~24000~~ abgebrochen abgebrog 1917															
598	e		Herzog Albert	Sentimatt	1 Haus	1			1			~~40,000~~				~~50.000~~	53,000													
	e	I			Schuppen			1	1							~~2000~~	2,200													
598	f																													
598	g		Schindler & Cie ~~Goll Karl~~	"	Werkstätte u. Anbau	1			1				Vide IV. Klasse!																	
												84,900																		

Staatsarchiv Luzern A 1143/66

Nro.	Lit.	Folio des Grundbuches	Eigentümer	Benennung der Strasse oder Liegenschaft		Benennung der Gebäude	Bauart Stein	Bauart Riegel	Bauart Holz	Dachung Ziegel	Dachung Stroh	Dachung Schindeln	Versicherungssummen I. Klasse Franken	Versicherungssummen II. Klasse Franken	Versicherungssummen III. Klasse Franken	Veränderung der Versicherungssummen für die Erste Klasse. 1915	1918	1918	19	19	19	Zweite Klasse. 19	19	19	19	19	19	Dritte Klasse. 19	19	19	19
598	h		Herzog Albert	Sentimatt	3	Haus	1			1			~~40,000~~				~~50.000~~	53,000													
	h	I				Waschhaus	1			1							~~2000~~	2,200													
598	i		Bozzetti Antonio	Baselstrasse	2/4	Gasthaus mit Anbau	1			1			~~68,000~~			88000	Z	110,000													
598	k		Schindler & Cie ~~Goll Karl~~	Sentimattstr.	4	Haus								Vide IV.	Klasse!														—		
598	l		Schindler & Cie ~~Goll Karl~~	"	2	Haus	1			1				Vide IV.	Klasse!														—		
598	m		Schindler & Cie ~~Goll Karl~~	"		Werkstatt	1			1				Vide IV.	Klasse!																
598	n		Schindler & Cie, Luzern ~~Meyer, Kronenberg Frau~~	"	7	Haus	1			1			60,000				Z	75,000													
													168,000																		

Staatsarchiv Luzern A 1143/66

Nro.	Lit.	Folio des Grundbuches	Eigentümer	Benennung der Strasse oder Liegenschaft	Benennung der Gebäude	Bauart Stein	Bauart Riegel	Bauart Holz	Dachung Ziegel	Dachung Stroh	Dachung Schindeln	Versicherungssummen I. Klasse Franken	Versicherungssummen II. Klasse Franken	Versicherungssummen III. Klasse Franken	Veränderung der Versicherungssummen für die Erste Klasse 1915	1917	1918	1922	1923	19	Zweite Klasse 1918	19	19	19	19	Dritte Klasse 19	19	19	19
598	o		Schindler & Cie. ~~Luternauer Fritz~~	Sentimattstr.	5 Haus	1			1			~~68000~~				Z 83,000													
598	p																												
598	q		Schill Jos.	"	6 Haus c. Werkstatt, Gebäude	1			1				~~82,000~~					Z 136,000			~~116,000~~								
	r				a Magazingebäude	1			1			~~6000~~					~~7000~~	Z 11000											
598	s		Schindler & Cie. ~~Albrecht August~~	"	7 Haus mit Werkstätte c. Hinterbau	1			1			60,000				Z 78,000													
598	t		Endemann Heinrich	"	8 Haus	1			1			~~35000~~			~~35500~~	R Z 36,000	~~[illegible]~~		54000										
598	u	Abent	Endemann ~~Heinrich~~ sen	"	9 Haus	1			1			~~35000~~			~~35,500~~	R Z 36,000	~~[illegible]~~		57000										
												204000	82000																

Staatsarchiv Luzern A 1143/66

Nro.	Lit.	Folio des Grundbuches	Eigentümer	Benennung der Strasse oder Liegenschaft	Benennung der Gebäude	Bauart Stein	Bauart Riegel	Bauart Holz	Dachung Ziegel	Dachung Stroh	Dachung Schindeln	Versicherungssummen I. Klasse Franken	Versicherungssummen II. Klasse Franken	Versicherungssummen III. Klasse Franken	Veränderung der Versicherungssummen für die Erste Klasse 1918	Erste Klasse 1918	Erste Klasse 1923	Erste Klasse 19	Erste Klasse 19	Erste Klasse 19	Zweite Klasse 19	Zweite Klasse 19	Zweite Klasse 19	Zweite Klasse 19	Zweite Klasse 19	Zweite Klasse 19	Dritte Klasse 19	Dritte Klasse 19	Dritte Klasse 19	Dritte Klasse 19
598	v		Segesser Jos.	Sentimattstr.	12 Haus	1			1			~~35,000~~			Z	40,000														
598	w		von der Heiden Frau Anna	"	13 Haus	1			1			~~35,000~~			Z	40,000														
598	x		Meyer Baptist	"	11 Haus	1			1			~~80,000~~			Z	104,000														
	x I				Holzhaus			1	1						~~400~~	400														
598	y		~~Zihlmann Frau Wwe~~ ~~Lüchtiger Walter~~ ~~Zihlmann Fritz~~	"	15a Magazingebäude mit Wohnstock	1			1			~~12,000~~																		
	y I				Magazingebäude mit Anbau	1			1						~~7000~~	~~[illegible]~~ 15,500	Z 18,000													
598	z		Bohler, Schmid Frau	"	10 Haus mit Anbau	1			1			~~67,000~~			Z	87,000														
598	aa																													
												229,000																		

Staatsarchiv Luzern A 1143/66

Nro.	Lit.	Folio des Grundbuches	Eigentümer	Benennung der Strasse oder Liegenschaft	Benennung der Gebäude	Bauart Stein	Bauart Riegel	Bauart Holz	Dachung Ziegel	Dachung Stroh	Dachung Schindeln	Versicherungssummen I. Klasse Franken	Versicherungssummen II. Klasse Franken	Versicherungssummen III. Klasse Franken	Veränderung der Versicherungssummen für die Erste Klasse 1918	Erste Klasse 1918	Erste Klasse 1920	Erste Klasse 19	Erste Klasse 19	Erste Klasse 19	Zweite Klasse 19	Zweite Klasse 19	Zweite Klasse 19	Zweite Klasse 19	Zweite Klasse 19	Zweite Klasse 19	Dritte Klasse 19	Dritte Klasse 19	Dritte Klasse 19	Dritte Klasse 19
598	bb	~~[illegible]~~	~~Endemann Heinrich~~ Wäch Josef u. Frau	Meyerstraße	18 Haus	1			Schiefer			~~42,000~~			~~K~~ Z	60,000														
598	cc		~~Boner Hermann~~ Koller Anton	Dammstraße	16 Haus	1			1			~~30,000~~			Z	39,000														
598	dd		~~Frexler Burkard Jakob~~ Vogt Gebr.	Meyerstraße	21 Haus	1			Schiefer			~~25,000~~			Z	32,500														
598	ee		~~Bühlmann Andreas~~ ~~[illegible]~~ Lingg-Danner Frau u. Sohn Xaver	"	17 Haus	1			Schiefer			~~32,000~~			Z	41,500														
598	ff		Einwohnergemeinde	Giesserstrasse	Transformatorenhaus	1			1			privat versichert bis 1. Juli 1928																		
598	gg		~~Frexler Jakob~~ Vogt Gebr.	"	21 Waschhaus	1			1						1500	1500														
												129,000																		

Staatsarchiv Luzern A 1143/66

Nro.	Lit.	Folio des Grundbuches	Eigentümer	Benennung der Strasse oder Liegenschaft	Benennung der Gebäude	Bauart Stein	Bauart Riegel	Bauart Holz	Dachung Ziegel	Dachung Stroh	Dachung Schindeln	Versicherungssummen I. Klasse Franken	Versicherungssummen II. Klasse Franken	Versicherungssummen III. Klasse Franken
598	hh ll	I	Gerber Arthur	Sentimatt	Pflanzenhaus Schuppen	1	Ofen		Ofen 1		1			
598	ii													
598	kk		Gall Karl	Pantinenstrasse	Werkmeisterschuppen			1	1			~~5500~~	auf 1. Januar 1917 vide IV. Klasse	
~~598~~	~~ll~~		~~Gall Karl~~	"	~~Holzschöpfli~~			1	1			~~2500~~	1916 abgeth.	
598	mm		~~Kinder Keller Frau D. Schindler Ww. Root~~	Tannenhaus	9 Materialschuppen			1	1					
598	nn		Schindler's Erben	Metzgerstrasse	Schuppen (b. Gebäud. Schill)			1	1					
												6000		

Veränderung der Versicherungssummen für die															
Erste Klasse.						Zweite Klasse.						Dritte Klasse.			
19~~18~~	19~~18~~	19~~19~~	19	19	19	19	19	19	19	19	19	19	19	19	19
~~1200~~	abgetragen														
~~300~~	abgetragen														

Nro.	Lit.	Folio des Grundbuches	Eigentümer	Benennung der Strasse oder Liegenschaft	Benennung der Gebäude	Bauart Stein	Bauart Riegel	Bauart Holz	Dachung Ziegel	Dachung Stroh	Dachung Schindeln	Versicherungssummen I. Klasse Franken	Versicherungssummen II. Klasse Franken	Versicherungssummen III. Klasse Franken

Veränderung der Versicherungssummen für die															
Erste Klasse.						Zweite Klasse.						Dritte Klasse.			
19	19	19	19	19	19	19	19	19	19	19	19	19	19	19	19

Staatsarchiv Luzern A 1143/66

Nro.	Lit.	Folio des Grundbuches	Eigentümer	Benennung der Strasse oder Liegenschaft		Benennung der Gebäude	Bauart Stein	Bauart Riegel	Bauart Holz	Dachung Ziegel	Dachung Stroh	Dachung Schindeln	Versicherungssummen I. Klasse Franken	Versicherungssummen II. Klasse Franken	Versicherungssummen III. Klasse Franken	Veränderung der Versicherungssummen für die Erste Klasse 1916	Erste Klasse 1918	Erste Klasse 19	Erste Klasse 19	Erste Klasse 19	Erste Klasse 19	Zweite Klasse 19	Zweite Klasse 19	Zweite Klasse 19	Zweite Klasse 19	Zweite Klasse 19	Zweite Klasse 19	Dritte Klasse 19	Dritte Klasse 19	Dritte Klasse 19	Dritte Klasse 19
599	a		Brauerei Spiess A.G.	Bahnhofstraße	23	Haus mit Anbau	1			1			~~25,000~~			Z	32,500														
599	b		Künzli-Fallegger Frau Emilie ~~Künzli Jos.~~	Dammstraße	10	Haus o. Anbau	1			1			~~41,000~~			~~Z~~	53,000														
599	c		Müller Gottlieb	"	11	Haus mit Anbau	1			1			~~31,000~~			Z	40,000														
599	d		Morelli Geschwister ~~Stöckli Frau~~	"	12	Haus mit Anbau	1			1			~~33,000~~			Z	42,500														
599	e		~~Eberhardt Kasp.~~ Spörri Adolf, Zürich	"	13	Haus mit Anbau	1			1			~~35,000~~			~~40,000~~	~~K.~~ Z. 48,000														
599	f		Obiger ~~Eberhardt Kasp.~~	"	14	Haus mit Anbau	1			1			~~35,000~~			~~40,000~~	~~K.~~ Z. 48,000														
													200,000																		

Staatsarchiv Luzern A 1143/66

Nro.	Lit.	Folio des Grundbuches	Eigentümer	Benennung der Strasse oder Liegenschaft	Benennung der Gebäude	Bauart Stein	Bauart Riegel	Bauart Holz	Dachung Ziegel	Dachung Stroh	Dachung Schindeln	Versicherungssummen I. Klasse Franken	Versicherungssummen II. Klasse Franken	Versicherungssummen III. Klasse Franken
599	g		Scheuber Alois	Dammstrasse	14a Haus	1			1			~~35000~~ /		
599	h		~~Bühlmann Andreas~~ Volksbank Ruswil	"	14b Haus	1			1			29000		
												64000		

Veränderung der Versicherungssummen für die

Erste Klasse.						Zweite Klasse.						Dritte Klasse.			
19 18	19 18	19	19	19	19	19	19	19	19	19	19	19	19	19	19
~~3700~~ Z 41000															
Z 37000															

Staatsarchiv Luzern A 1143/66

Nro.	Lit.	Folio des Grundbuches	Eigentümer	Benennung der Strasse oder Liegenschaft		Benennung der Gebäude	Bauart Stein	Bauart Riegel	Bauart Holz	Dachung Ziegel	Dachung Stroh	Dachung Schindeln	Versicherungssummen I. Klasse Franken	II. Klasse Franken	III. Klasse Franken	Veränderung der Versicherungssummen für die Erste Klasse 1914	1915	1916	1918	1918	1920	Erste ~~Zweite~~ Klasse 1921	1922	19	19	19	19	Dritte Klasse 19	19	19	19
600			Weber Jos.	Baselstraße	25	Haus		1	1	1			~~15000~~							19,500											
600	a		Meyer, Burri Frau	"	27	Haus c. Anbau	1	1		1			~~27000~~			~~44000~~				Z 57,000											
600	b		Meyer, Burri Frau	"		Hintergebäude ~~Steinhauerhütte~~	1		1	1			~~200~~			~~900~~				~~1100~~			Z 2,000								
601			~~Endemann Heinrich~~ Hans Erben	"	29	Haus mit Anbaute		1		1			~~5000~~					~~9500~~	Z 9500	~~10500~~		31,000									
	a		Stirnimann ~~Jos.~~ Rud. Erben			Stall c. Holzbehälter			1	1			~~200~~					~~400~~	pr. 1.5.21 abg.	~~500~~											
602			Marzohl Witwe c. Marzohl Geschw.	"	33	Haus	1	1		1			~~14000~~						Z 13,000												
602	a		Endemann ~~Heinrich~~ Hans Erben	"	31	Haus c. Remise	1	+	+	1			~~35000~~				~~37000~~		~~R~~ Z 37000	~~[illegible]~~	+8.000										
													96400																		

Staatsarchiv Luzern A 1143/66

Nro.	Lit.	Folio des Grundbuches	Eigentümer	Benennung der Strasse oder Liegenschaft	Benennung der Gebäude	Bauart Stein	Bauart Riegel	Bauart Holz	Dachung Ziegel	Dachung Stroh	Dachung Schindeln	Versicherungssummen I. Klasse Franken	Versicherungssummen II. Klasse Franken	Versicherungssummen III. Klasse Franken	Veränderung der Versicherungssummen für die Erste Klasse 1915	Erste Klasse 1918	Erste Klasse 19	Erste Klasse 19	Erste Klasse 19	Erste Klasse 19	Zweite Klasse 19	Zweite Klasse 19	Zweite Klasse 19	Zweite Klasse 19	Zweite Klasse 19	Zweite Klasse 19	Dritte Klasse 19	Dritte Klasse 19	Dritte Klasse 19	Dritte Klasse 19
602	b		Brönnimann Alex.	Haselstraße	26 Haus c. Anbau	1			1			~~44,000~~			Z	57,000														
602	c		Jacob ~~Lisibach Witwe~~ Albert	"	28 Haus	1			1			~~18,000~~				23,000														
603	a		~~Brunner, Krauer Frau~~ Hark Eugen	"	35 Haus	1	1		1			~~40,000~~			54000 Z	67,000														
603	b		~~Zürcher Alb. u. Grosse Kurt~~ Kaufmann Alois	"	37 Haus	1	1		1			~~45,000~~			Z	58,500														
603	c		Wirz Emil	"	39 Haus	1	1		1			35,500			Z	46,000														
603	d		Wirz Emil	"	41 Werkhütte	1			1			2,500			Z	3,000														
												185,000																		

Staatsarchiv Luzern A 1143/66

Nro.	Lit.	Folio des Grundbuches	Eigentümer	Benennung der Strasse oder Liegenschaft	Benennung der Gebäude	Bauart Stein	Bauart Riegel	Bauart Holz	Dachung Ziegel	Dachung Stroh	Dachung Schindeln	Versicherungssummen I. Klasse Franken	II. Klasse Franken	III. Klasse Franken
603	f		Kaufsugum Alois Wüscher Alb. & Grossenbacher	Baselstrasse	Werkzeugmaschinenfabrik		1		1			~~20000~~		
604			Schumpelin Thomas & Cie.	Bahnhofstrasse 43	Fabrikbüro-Anbaute		1		1					
604	a		Günzburger Salomon	"	45 Wohnhaus mit Wohng.		1	1	1			~~30000~~		
604	b		~~Schiffmann Hans~~ Hermann Abraham Zimmermann Fabrik	"	30 Haus		1		1			~~20000~~		
604	c		Weniger Jak. & Verena	"	34 Haus		1		1			~~38000~~		
604	d		Wyss Jos. Wwe	"	36 Haus mit Stallung		1		1			~~42000~~		
604	e		Schumacher Adolf	"	42 Haus		1		1			~~38000~~		
												160000		

Veränderung der Versicherungssummen für die

Erste Klasse. 1914	1918	1918	19	19	19	Zweite Klasse. 19	19	19	19	19	19	Dritte Klasse. 19	19	19	19
		2,500													
	~~1200~~ Z	12,00													
		39,000													
	Z	36,000													
~~38000~~		42,000													
	Z	54,500													
		42,000													

Staatsarchiv Luzern A 1143/66

Nro.	Lit.	Folio des Grundbuches	Eigentümer	Benennung der Strasse oder Liegenschaft	Benennung der Gebäude	Bauart Stein	Bauart Riegel	Bauart Holz	Dachung Ziegel	Dachung Stroh	Dachung Schindeln	Versicherungssummen I. Klasse Franken	II. Klasse Franken	III. Klasse Franken
604	f		Schumacher Adolf	Hofstatt	44 Wohnhaus	1			1			~~42,000~~		
604	g		Fischer, Schryber Mb.	„	38 Wohnhaus	1			1			~~12,000~~		
604	h		Meyer Jos.	„	40 Wohnhaus	1			1			~~36,000~~		
604	h	I	~~Landtwing Frau Louise~~ Bantzhaff „ Landtwing Frau Louise	„	40a Wohnhaus	1			1			~~29,000~~		
604	i		Beschi ~~Luigi~~ + Frau geb. Sander ~~Herzogstich~~	„	32 Werkstattgebäude	1			1			~~1500~~		
	k				Wohnhaus	1			1			~~26,500~~		
604	l		Fischer „ Schryber Mb.	„	Oekonomiegebäude	1			1			~~3000~~		
												156,000		

Veränderung der Versicherungssummen für die

Erste Klasse. 19	19	19	19	19	19	Zweite Klasse. 19	19	19	19	19	19	Dritte Klasse. 19	19	19	19
~~18~~															
~~62,000~~															
~~42,000~~ ✓															
Z ~~46,500~~ ✓															
~~37,500~~															
Z ~~1500~~															
Z ~~26,500~~															
~~3000~~ ✓															

Staatsarchiv Luzern A 1143/66

Nro.	Lit.	Folio des Grundbuches	Eigentümer	Benennung der Strasse oder Liegenschaft	Benennung der Gebäude	Bauart Stein	Bauart Riegel	Bauart Holz	Dachung Ziegel	Dachung Stroh	Dachung Schindeln	Versicherungssummen I. Klasse Franken	Versicherungssummen II. Klasse Franken	Versicherungssummen III. Klasse Franken
604	m		Mayr von Baldegg Georg	Baselstraße 44 a	Haus	1			1			45,000		
604	n		Gauhl. Wirz Emil	"	Wohnhaus, Schreinerei etc.								Vide IV.	Klasse!
												45,000		

Z 58,500

Veränderung der Versicherungssummen für die

Erste Klasse. 1918	19	19	19	19	19	Zweite Klasse. 19	19	19	19	19	19	Dritte Klasse. 19	19	19	19

Staatsarchiv Luzern A 1143/66

Nro.	Lit.	Folio des Grundbuches	Eigentümer	Benennung der Strasse oder Liegenschaft		Benennung der Gebäude	Bauart Stein	Bauart Riegel	Bauart Holz	Dachung Ziegel	Dachung Stroh	Dachung Schindeln	Versicherungssummen I. Klasse Franken	Versicherungssummen II. Klasse Franken	Versicherungssummen III. Klasse Franken	Veränderung der Versicherungssummen für die Erste Klasse 1918	Erste Klasse 1921	Erste Klasse 19	Erste Klasse 19	Erste Klasse 19	Erste Klasse 19	Zweite Klasse 19	Zweite Klasse 19	Zweite Klasse 19	Zweite Klasse 19	Zweite Klasse 19	Zweite Klasse 19	Dritte Klasse 19	Dritte Klasse 19	Dritte Klasse 19	Dritte Klasse 19
605			Stocker Martin	Baselstraße	50	Haus ~~m. Bäckerei~~ m. Metzgerei	1			1			~~50,000~~			Z 65,000															
605	a		Büchi Frl. Katharina	"	52	Haus mit Schmiede	1	1		1			~~30,000~~			Z 39,000															
	a I					Werkhütte			1	1			~~2000~~			2,500															
605	b		Ruckstuhl ~~Albert~~: Buschor Wwe Gesch. v. Ruckstuhl	"	56	Haus mit Magazin Anbau	1			1			~~48,000~~			Z ~~62,000~~	1924 siehe IV. Kl.														
605	c		Brun Dominik	"	58	Haus	1			1			~~30,000~~			Z 39,000															
605	d		Stocker Martin	"	48	Haus c. Anbau	1			1			~~11,000~~			Z 14,000															
			~~Fyss Josef, Landwirt~~ ~~Bossert Geschw.~~ ~~Wyss Josef, Landwirt~~																												
605	e		~~Kobler Georg Bossert Landwirt~~	"	60	Haus	1			1			~~19,000~~			Z 30,000															
													190,000																		

Staatsarchiv Luzern A 1143/66

Nro.	Lit.	Folio des Grundbuches	Eigentümer	Benennung der Strasse oder Liegenschaft	Benennung der Gebäude	Bauart Stein	Bauart Riegel	Bauart Holz	Dachung Ziegel	Dachung Stroh	Dachung Schindeln	Versicherungssummen I. Klasse Franken	Versicherungssummen II. Klasse Franken	Versicherungssummen III. Klasse Franken	Veränderung der Versicherungssummen für die Erste Klasse 1915	1918	1922	19	19	19	Zweite Klasse 19	19	19	19	19	19	Dritte Klasse 19	19	19	19
605	~~f~~		Ruckstuhl ~~Albert~~ Buxbar Wwe. u. Geschw.	Haselstraße	~~Werkstatt u. Lebensfütte~~			1	1			~~1000~~	1917 abgetragen.																	
	f I				Remisengebäude	1			1						~~23000~~	Z ~~28,500~~	~~50,000~~	1924 siehe IV. Kl.												
605	g		~~Hess Hofer Wwe Emma~~ ~~Hess Wilhelm~~ Mühlenmann-Hofer Frau	"	62 Haus	1			1			~~36,000~~				46,500														
605	h		Bieri, Ineichen Witwe	"	64 Haus	1			1			~~42,000~~			Z	54,500														
605	k		Hübscher ~~Klemenz~~ Estermann Wwe u. Geschw. H. ~~Schreiber Walter u. Hägi Edwin~~	"	46 Wohnhaus	1			1			~~34,000~~			Z	44,000														
605	l		~~Meyer Joh. Heini Fried. u. Kopp Joh. G.~~ Beim Dominik	"	58 Haus u. Anbau	1			1			~~17,000~~			Z	22,000														
605	m		Portmann Rosa und Frau Wohlgrot.	"	66 Haus	1			1			~~26,000~~			Z	45,000														
												156,000																		

Staatsarchiv Luzern A 1143/66

Nro.	Lit.	Folio des Grundbuches	Eigentümer	Benennung der Strasse oder Liegenschaft	Benennung der Gebäude	Bauart Stein	Bauart Riegel	Bauart Holz	Dachung Ziegel	Dachung Stroh	Dachung Schindeln	Versicherungssummen I. Klasse Franken	Versicherungssummen II. Klasse Franken	Versicherungssummen III. Klasse Franken
605	m		Habermacher ~~David~~ Heinrichmann Frau	Dorfstrasse	60 Haus mit Anbau	1			1			~~41000~~		
605	o		Herzog ~~Jos.~~ Joachimsen	"	70 Haus	1			1			~~43000~~		
605	p		Helfenstein ~~Felix~~ Gottfr. Lehrersfrau-Wwe.	"	72 Haus	1			1			~~45000~~		
605	r		Helfenstein ~~Felix~~ Gottfr. Lehrersfrau-Wwe.	"	72a Haus mit Werkstätte	1			1			~~18000~~		
605	q		Muff Philipp	"	48a Haus	1			1			~~37000~~		
605	s		Muff Philipp	"	48b Haus	1			1			~~37000~~		
	s	I			Schuppen			1	1					
												181,000		

Veränderung der Versicherungssummen für die

Erste Klasse. 1918	19	19	1920	19	19	19	Zweite Klasse. 19	19	19	19	19	19	Dritte Klasse. 19	19	19	19
	53,000															
Z	45,000															
	45,000															
	23,000															
	43,000															
400	41,400															

Staatsarchiv Luzern A 1143/66

Nro.	Lit.	Folio des Grundbuches	Eigentümer	Benennung der Strasse oder Liegenschaft	Benennung der Gebäude	Bauart Stein	Bauart Riegel	Bauart Holz	Dachung Ziegel	Dachung Stroh	Dachung Schindeln	Versicherungssummen I. Klasse Franken	Versicherungssummen II. Klasse Franken	Versicherungssummen III. Klasse Franken	Veränderung der Versicherungssummen für die Erste Klasse 1918	Erste Klasse 1918	Erste Klasse 1921	Erste Klasse 1922	Erste Klasse 19	Erste Klasse 19	Zweite Klasse 19	Zweite Klasse 19	Zweite Klasse 19	Zweite Klasse 19	Zweite Klasse 19	Zweite Klasse 19	Dritte Klasse 19	Dritte Klasse 19	Dritte Klasse 19	Dritte Klasse 19
605	t		Ruckstuhl ~~Albert~~ Buschor u. Geschw. Ruckstuhl	Haselstraße	Werkhütte			1	1			~~2,000~~				~~1,500~~		Z 12,000												
605	u		Helfenstein/Wandelen Geschw. Helfenstein ~~Felix~~ Geschw.	"	72 Werkhütte		1		1						~~2,000~~	2,000														
	u	I			Werkstattgebäude		1	1	1						~~4,500~~	4,500														
605	v		Wyss Josef, Landwirt ~~Köbler Georg~~ ~~Bauer~~ ~~Ludwigen~~ ~~Geschwister~~	"	Werkhütte			1	1			~~500~~				~~—~~	Z 1,000													
x 605	w		Ruckstuhl ~~Albert~~ Buschor u. Ruckstuhl Geschw.	"	54a Werkstattgebäude mit Remise	1			1			~~22,000~~			Z	~~—~~		~~40,000~~ 1924 siehe IV Kl.												
												24,500																		

Staatsarchiv Luzern A 1143/66

Nro.	Lit.	Folio des Grundbuches	Eigentümer	Benennung		Bauart			Dachung			Versicherungssummen		
				der Strasse oder Liegenschaft	der Gebäude	Stein	Riegel	Holz	Ziegel	Stroh	Schindeln	I. Klasse	II. Klasse	III. Klasse
												Franken	Franken	Franken

Nro.	Lit.	Folio des Grundbuches	Eigentümer	Benennung: der Strasse oder Liegenschaft		Benennung: der Gebäude	Bauart: Stein	Bauart: Riegel	Bauart: Holz	Dachung: Ziegel	Dachung: Stroh	Dachung: Schindeln	Versicherungssummen: I. Klasse Franken	II. Klasse Franken	III. Klasse Franken
~~Imgrub = Lüssi Schwn.~~ ~~Konrad Lüssi Fuhr Bau~~															
606			~~Konrad Dominick~~	Schachenstrasse	51	Wohnhaus m. Werkstatt	1	1	1	1			~~16000~~		
	b		~~Bühler Johann~~			Waschhaus m. Holzhütte			1	1			~~900~~		
606	b		Steiner Karl	„	49	Wohnhaus m. Anbauten	1	1		1			~~47000~~		
607			Egli, Strebel Jakob	„	55	Wohnhaus m. Anbauten (Rauchkamin)	1			1			~~50,000~~ 57,400		
607	a		Egli „ Strebel Jakob	„	57	Wohnhaus	1	1		1			8000 10,200		
	a	1				Schuppen			1	1					
~~Rathsherr Estermann~~															
607	c		~~Einwohnergemeinde Luzern~~	„		Wasserfilter			1	1			400		
607	c		Wallerstein Josef	„	59	Haus	1			1					
													121,600		

Veränderung der Versicherungssummen für die

Erste Klasse. 1914	19 17	19 19	19 18	19 19	19 21	Erste Klasse. 19 23	19	19	19	19	19	Dritte Klasse. 19	19	19	19
	~~25,000~~	Z	23,000												
~~54,000~~		Z	70,000												
		Z	63,000												
		Z	16,000												
		~~2,000~~	2,000												
		pr. 1.5.21. abgeb.	~~800~~												
				Z	~~142,000~~ 130,000										

Staatsarchiv Luzern A 1143/66

Nro.	Lit.	Folio des Grundbuches	Eigentümer	Benennung der Strasse oder Liegenschaft	Benennung der Gebäude	Bauart Stein	Bauart Riegel	Bauart Holz	Dachung Ziegel	Dachung Stroh	Dachung Schindeln	Versicherungssummen I. Klasse Franken	Versicherungssummen II. Klasse Franken	Versicherungssummen III. Klasse Franken	Veränderung der Versicherungssummen für die Erste Klasse 1918	Erste Klasse 1919	Erste Klasse 1921	Erste Klasse 19	Erste Klasse 19	Erste Klasse 19	Zweite Klasse 19	Zweite Klasse 19	Zweite Klasse 19	Zweite Klasse 19	Zweite Klasse 19	Zweite Klasse 19	Dritte Klasse 19	Dritte Klasse 19	Dritte Klasse 19	Dritte Klasse 19
608			Einwohnergemeinde Luzern,	Baselstraße	63 Haus	1	1		1			~~25,000~~			~~32,500~~	Z 34,000														
609			Williner Franz ~~Blättler Joh.~~	"	67 Haus		1		1			~~17,000~~			Z ~~22,000~~		25,000													
609	a		Einwohnergemeinde Luzern	"	65 Haus mit Anbau	1	1		1			~~12,000~~			~~15,500~~ 700	Z 43,000														
609	b		Vallaster Jos. & Co. ~~Etter, Zneichen Wilwe~~	"	61 Haus, Scheune u. Schweinstall	1	1		1			~~18,000~~			R. Z. 23,000															
												72,000																		

Staatsarchiv Luzern A 1143/66

Nro.	Lit.	Folio des Grundbuches	Eigentümer	Benennung der Strasse oder Liegenschaft	Benennung der Gebäude	Bauart Stein	Bauart Riegel	Bauart Holz	Dachung Ziegel	Dachung Stroh	Dachung Schindeln	Versicherungssummen I. Klasse Franken	Versicherungssummen II. Klasse Franken	Versicherungssummen III. Klasse Franken
610			Einwohnergemeinde	Baselstraße	69 Haus	1	1		1			10,000		
												10,000		

Veränderung der Versicherungssummen für die

Erste Klasse. 1918	Erste Klasse. 1919	Erste Klasse. 19	Erste Klasse. 19	Erste Klasse. 19	Erste Klasse. 19	Zweite Klasse. 19	Zweite Klasse. 19	Zweite Klasse. 19	Zweite Klasse. 19	Zweite Klasse. 19	Zweite Klasse. 19	Dritte Klasse. 19	Dritte Klasse. 19	Dritte Klasse. 19	Dritte Klasse. 19
Z 16,000															

Staatsarchiv Luzern A 1143/66

Nro.	Lit.	Folio des Grundbuches	Eigentümer	Benennung der Strasse oder Liegenschaft	Benennung der Gebäude	Bauart Stein	Bauart Riegel	Bauart Holz	Dachung Ziegel	Dachung Stroh	Dachung Schindeln	Versicherungssummen I. Klasse Franken	Versicherungssummen II. Klasse Franken	Versicherungssummen III. Klasse Franken	Veränderung der Versicherungssummen für die Erste Klasse 1918	Erste Klasse 1918	Erste Klasse 1919	Erste Klasse 1920	Erste Klasse 1921	Erste Klasse 1923	Zweite Klasse 19	Zweite Klasse 19	Zweite Klasse 19	Zweite Klasse 19	Zweite Klasse 19	Zweite Klasse 19	Dritte Klasse 19	Dritte Klasse 19	Dritte Klasse 19	Dritte Klasse 19
611			~~Volksbank Hochdorf, Hauptgesch.~~ ~~Wirtegenossenschafts~~	Baselstraße	80 Haus	1	1		1			~~34,000~~	Vide 1919 IV. Kl.			~~44,000~~														
	a		~~Brauerei Gütsch~~		Brauerei etc.								Vide IV. Klasse																	
	a	I	Honegger Albert		Wahlhütte f. Eisfabrikation								Vide IV. Klasse																	
					mit Schuppenanbau	1		1	1						~~300~~	~~300~~														
611	b		Dahinden Klemens & Mitbesitzer ~~Gassler Jean~~	"	80a Magazingebäude		1	1	1			~~6500~~				8000														
611	d		Dahinden Klemens & Mitbesitzer ~~Gassler Jean~~ Altdorf	"	82 Haus	1			1			58,000			Z	75,000														
611	c		Einwohnergemeinde	"	78 Polizeiposten u. Spritzenhaus	1			1			~~6500~~				~~[illegible]~~	Z 14,000													
611	e		~~Vallatter Jos.~~	"	82 Haus	1			1									Z ~~31.000~~	~~75,000~~	Z 60,000										
												105,000																		

Staatsarchiv Luzern A 1143/66

Nro.	Lit.	Folio des Grundbuches	Eigentümer	Benennung der Strasse oder Liegenschaft	Benennung der Gebäude	Bauart Stein	Bauart Riegel	Bauart Holz	Dachung Ziegel	Dachung Stroh	Dachung Schindeln	Versicherungssummen I. Klasse Franken	Versicherungssummen II. Klasse Franken	Versicherungssummen III. Klasse Franken	Veränderung der Versicherungssummen für die Erste Klasse 1915	Erste Klasse 1918	Erste Klasse 1918	Erste Klasse 1919	Erste Klasse 19	Erste Klasse 19	Zweite Klasse 19	Zweite Klasse 19	Zweite Klasse 19	Zweite Klasse 19	Zweite Klasse 19	Zweite Klasse 19	Dritte Klasse 19	Dritte Klasse 19	Dritte Klasse 19	Dritte Klasse 19
612			Einwohnergemeinde Luzern	Baselstrasse	Transformatorengebäude	1			1							~~8500~~	9,400													
613			Einwohnergemeinde	Baselstrasse	84 Haus		1		1			~~6800~~					~~9,000~~	Z 10,000												
614			Einwohnergemeinde	"	70 Haus		1		1			~~6,200~~					~~8,000~~	Z 11,000												
615			Waller Moritz ~~Stengele, Zimmermann Frau~~	"	77 Haus (Hochfarb) mit Anbau	1			1			~~40000~~			46000		~~[illegible]~~	Z 70,000												
												53,000																		

Staatsarchiv Luzern A 1143/66

Nro.	Lit.	Folio des Grundbuches	Eigentümer	Benennung der Strasse oder Liegenschaft	Benennung der Gebäude	Bauart Stein	Bauart Riegel	Bauart Holz	Dachung Ziegel	Dachung Stroh	Dachung Schindeln	Versicherungssummen I. Klasse Franken	Versicherungssummen II. Klasse Franken	Versicherungssummen III. Klasse Franken
			Gebrüder											
615	a		Waller ~~Maurits Jakob~~	Bahnhofstrasse	92 Wohnhaus mit Anbau	1	1		1			~~33,000~~		
615	b		A.G. der von Moos'schen Eisenwerke	Bahnhofstr.	1 Wohnhaus		1		1			~~16,000~~	1918 abgebrochen	
	d				Kalkofenanlagenbauwerk	1			1				Vide II. Klasse!	
	e				Magazingebäude			1	1			~~8000~~	1918 abgebrochen	
	g				Arbeiterwohngebäude etc.								Vide III. Klasse!	
X	h				3 Wohnhäuser mit Anbauten	1			1			~~25,000~~	Vide IV. Klasse	
	f				Eisenmagazin			1	1				"	
	f	I			Lagerschuppen I			1	1				"	
	f	II			Lagerschuppen II			1	1				"	
	f	III			Lagerschuppen III			1	1				"	
615	i		~~Brändler~~ Dätzler, Arnheim Frau	Kornhausstutz Bahnhofstrasse	88 Wohnhaus	1	1		1			32,000		
	i	I			Wirtschaftsgebäude, Hundehalle, Schweinestall	1	1	1	1			18,000		
615	k													
												121,000		

Veränderung der Versicherungssummen für die

Erste Klasse. 19 18	19 18	19	19	19	19	Zweite Klasse. 19	19	19	19	19	19	Dritte Klasse. 19	19	19	19
Z 41,000															
1200	~~41,000~~														
800	—														
500	—														
300	—														
Z 41,500															
Z 43,100															

Staatsarchiv Luzern A 1143/66

Nro.	Lit.	Folio des Grundbuches	Eigentümer	Benennung der Strasse oder Liegenschaft	Benennung der Gebäude	Bauart Stein	Bauart Riegel	Bauart Holz	Dachung Ziegel	Dachung Stroh	Dachung Schindeln	Versicherungssummen I. Klasse Franken	Versicherungssummen II. Klasse Franken	Versicherungssummen III. Klasse Franken	Veränderung der Versicherungssummen für die Erste Klasse 1918	Erste Klasse 1918	Erste Klasse 19	Erste Klasse 19	Erste Klasse 19	Erste Klasse 19	Zweite Klasse 19	Zweite Klasse 19	Zweite Klasse 19	Zweite Klasse 19	Zweite Klasse 19	Zweite Klasse 19	Dritte Klasse 19	Dritte Klasse 19	Dritte Klasse 19	Dritte Klasse 19
615	l		siehe IV. Kl.																											
615	m		von Moos'sche Eisenwerke	Reußinsel	5 Haus	1			1			~~20,000~~			Z	26,000														
615	n		von Moos'sche Eisenwerke	"	6 Haus	1			1			~~20,000~~			Z	26,000														
615	o		Trieb Johann ~~Brunner, Bremgartner~~ ~~Witwe Theresia~~	Bernstraße	6 Haus	1			Zement.			~~33,000~~			Z	42,500														
615	p		~~Duss Jos.~~ Volksbank Hochdorf, fil. Luzern	Baselstraße	91 Haus	1			1			~~88,000~~			~~84,000~~ Z	92,000														
615	q		~~Duss Jos.~~ Volksbank Hochdorf fil. Luzern	"	93 Haus	1			1			~~85,000~~			~~80,000~~ Z	88,000														
												246,000																		

Staatsarchiv Luzern A 1143/66

Nro.	Lit.	Folio des Grundbuches	Eigentümer	Benennung der Strasse oder Liegenschaft	Benennung der Gebäude	Bauart Stein	Bauart Riegel	Bauart Holz	Dachung Ziegel	Dachung Stroh	Dachung Schindeln	Versicherungssummen I. Klasse Franken	Versicherungssummen II. Klasse Franken	Versicherungssummen III. Klasse Franken
615	p		Hotzen Dr. L. F. Pfyffer v. Altishofen, Gizer Alfred	Hasenstrasse	95 Wohnhaus z. Rheinmühle	1			1			~~100,000~~		
615	s		Volksbank Hochdorf, Pfyffer v. Altishofen Filiale Luzern,	"	97 Wohnhaus	1			1			~~75,000~~		
615	t		Volksbank Hochdorf, Pfyffer v. Altishofen Filiale Luzern	"	99 Wohnhaus	1			1			~~70,000~~		
615	u		Luzerner Brauhaus A.G.	"	75 Wohnhaus „Eichhof"	1			1			96,000		
615	v		von Moos'sche Eisenwerke Ruswil/Pfaffnau	Eichwaldstrasse	Wohnhaus Nr. 21	1			1			4000 Vide IV. Klasse		
												353,000		

Veränderung der Versicherungssummen für die

Erste Klasse. 19/11	19/18	1923	19	19	19	Zweite Klasse. 19	19	19	19	19	19	Dritte Klasse. 19	19	19	19
R.Z.	130.000														
~~70.000~~ Z	77.000														
~~70.000~~ Z	70.000														
R.Z.	~~130.000~~	145.000													
	~~—~~														

Staatsarchiv Luzern A 1143/66

Nro.	Lit.	Folio des Grundbuches	Eigentümer	Benennung		Bauart			Dachung			Versicherungssummen		
				der Strasse oder Liegenschaft	der Gebäude	Stein	Riegel	Holz	Ziegel	Stroh	Schindeln	I. Klasse	II. Klasse	III. Klasse
												Franken	Franken	Franken

Veränderung der Versicherungssummen für die															
Erste Klasse.						Zweite Klasse.						Dritte Klasse.			
19	19	19	19	19	19	19	19	19	19	19	19	19	19	19	19

Staatsarchiv Luzern A 1143/66

Nro.	Lit.	Folio des Grundbuches	Eigentümer	Benennung der Strasse oder Liegenschaft	Benennung der Gebäude	Bauart Stein	Bauart Riegel	Bauart Holz	Dachung Ziegel	Dachung Stroh	Dachung Schindeln	Versicherungssummen I. Klasse Franken	Versicherungssummen II. Klasse Franken	Versicherungssummen III. Klasse Franken
			Volksbank Hochdorf											
616			~~Buss Jos.~~ Teile Luzern	Dorfstrasse	99a Haus	1		1	1			~~18000~~		
616	a		~~Zimmermann Jean~~ Kaufmann Adolf	Dorfstrasse	12 Scheune u. Behausg.			1	1			~~15000~~		
	a I		~~Zimmermann Jean~~ Obiger	"	" Wohnhaus mit Scheune	1		1	1					
616	b		~~Frei Albert~~ Gerber	Dorfstrasse	81 Haus	1			1			~~27000~~		
616	c		Geisshüsler Josef	"	83 Haus	1			1			~~24000~~		
616	d		~~Bossardt Gregor~~ ~~Felix Jakob~~ Calligari Giovanni	Dorfstrasse	10 Haus	1	1		1			~~18000~~		
616	e		Obiger Erz. f. d. Kühe ~~Brunner, Bremgarten~~ ~~Witwe Patrizia~~	Dorfstrasse	85 Haus	1			1			~~24000~~		
												126000		

Veränderung der Versicherungssummen für die	Erste Klasse.						Zweite Klasse.						Dritte Klasse.			
	19~~15~~	19~~17~~	1921	19	19	19	19	19	19	19	19	19	19	19	19	19
	2 23500															
~~29000~~	~~36000~~															
~~36000~~	~~45000~~															
	2 35000															
	Z ~~1000~~ 40,000															
	Z 23500															
	Z 31000															

Staatsarchiv Luzern A 1143/66

Nro.	Lit.	Folio des Grundbuches	Eigentümer	Benennung der Strasse oder Liegenschaft	Benennung der Gebäude	Bauart Stein	Bauart Riegel	Bauart Holz	Dachung Ziegel	Dachung Stroh	Dachung Schindeln	Versicherungssummen I. Klasse Franken	Versicherungssummen II. Klasse Franken	Versicherungssummen III. Klasse Franken
616	f		~~Koger Xav. Jos. Vve Jos.~~ Geiger Alfred	Hofstatt	Einzelbrunnengebäude mit Remise	1			1			2000		
616	g		~~Brunner, Bpengatter Witwe Viktoria Erben~~ Brunner Felix	"	87 Haus	1			1			26000		
616	h		Baumert Jakob	"	89 Haus mit Backofen u. Anbau	1			1			32000		
616	i		~~Bossardt Leodegar Josef Felix~~ Caltigaris Giovanni	Brunnstatt	Haus u. Scheune	1			1			14000		
616	k		Dubach ~~Aloys~~ Josef	"	18 Haus u. Nebengebäude (Waschhaus)	1			1			34000		
616	l		Bucher Andreas Jerchel	"	18c Waschhaus	1			1			12000		
												116000		

Veränderung der Versicherungssummen für die	Erste Klasse.						Zweite Klasse.						Dritte Klasse.			
	19 18	1922	19	19	19	19	19	19	19	19	19	19	19	19	19	19
Z	1500															
Z	22—	45000														
Z	14500															
Z	18000															
Z	12000															
Z	15500															

Staatsarchiv Luzern A 1143/66

Nro.	Lit.	Folio des Grundbuches	Eigentümer	Benennung der Strasse oder Liegenschaft	Benennung der Gebäude	Bauart Stein	Bauart Riegel	Bauart Holz	Dachung Ziegel	Dachung Stroh	Dachung Schindeln	Versicherungssummen I. Klasse Franken	Versicherungssummen II. Klasse Franken	Versicherungssummen III. Klasse Franken	Veränderung der Versicherungssummen für die Erste Klasse 1916	1918	1922	19	19	19	Zweite Klasse 19	19	19	19	19	19	Dritte Klasse 19	19	19	19
616	m		Bucher ~~Andreas~~ Genbw.	Bernstraße	18d Haus o. Scheune mit Stallung		1	1	1			~~24,000~~			RZ	31,000														
616	n		Zimmermann Babette	"	18a Haus	1			Schiefer			~~19,000~~			Z	24,500														
616	o		Zimmermann Babette	"	18b Haus	1			Schiefer			~~19,000~~			Z	24,500														
616	p		Pallmert Siegfried	"	24 Haus mit Kegelbahn, Anbau	1			1			~~70,000~~			~~90,000~~	~~[illegible]~~	Z 150.000													
616	q		Bucher ~~Andreas~~ Genbw.	"	18e Schmiedegebäude mit Wohnungen	1			1			~~11,000~~			D	14,000														
616	r		Bucher Alfred ~~Haab Eduard~~	"	16 Haus o. Anbau	1			1			~~25,000~~				32,500														
												168,000																		

Staatsarchiv Luzern A 1143/66

Nro.	Lit.	Folio des Grundbuches	Eigentümer	Benennung der Strasse oder Liegenschaft	Benennung der Gebäude	Bauart Stein	Bauart Riegel	Bauart Holz	Dachung Ziegel	Dachung Stroh	Dachung Schindeln	Versicherungssummen I. Klasse Franken	Versicherungssummen II. Klasse Franken	Versicherungssummen III. Klasse Franken	Veränderung der Versicherungssummen für die Erste Klasse 1918	Erste Klasse 1918	Erste Klasse 19	Erste Klasse 19	Erste Klasse 19	Erste Klasse 19	Zweite Klasse 19	Zweite Klasse 19	Zweite Klasse 19	Zweite Klasse 19	Zweite Klasse 19	Zweite Klasse 19	Dritte Klasse 19	Dritte Klasse 19	Dritte Klasse 19	Dritte Klasse 19
616	s		Bucher ~~Andreas~~ Geschw.	Bernstraße	16a Haus o. Anbau	1			1			~~26,000~~			Z	33,500														
616	t		Bucher ~~Andreas~~ Geschw.	"	14 Haus mit Schreinerwerkstätte	1			1			~~26,000~~			Z	33,500														
616	u		Bucher ~~Andreas~~ Geschw.	"	14a Haus mit Sennerei-Gebäude	1			1			~~31,000~~			Z	40,000														
616	v		Reinert Leonhard	"	12a Haus	1			1			~~28,000~~				29,500														
616	w		Buchmann Sebastian Richenzee	"	12b Haus	1			1			~~23,000~~			~~22,000~~	22,000														
616	x		Meyer Joh. Martin	"	15 Haus	1			1			~~28,000~~			Z	36,000														
												157,000																		

Staatsarchiv Luzern A 1143/66

Nro.	Lit.	Folio des Grundbuches	Eigentümer	Benennung der Strasse oder Liegenschaft	Benennung der Gebäude	Bauart Stein	Bauart Riegel	Bauart Holz	Dachung Ziegel	Dachung Stroh	Dachung Schindeln	Versicherungssummen I. Klasse Franken	Versicherungssummen II. Klasse Franken	Versicherungssummen III. Klasse Franken
616	y		Meyer Joh. Martin	Hauptstrasse	17 Haus	1			1			~~28,000~~		
616	z		Stocker Michael	"	7 Haus mit Anbau	1			1			~~28,000~~		
616	aa		Buchmann Sebast. Richensee	"	9 Haus	1			1			~~24,000~~		
616	bb		Haab Walter, Wolhusen	"	11 Haus	1			1			32,000		
616	cc		Antognini Carlo	"	13 Haus	1			1			20,000		
616	dd		Risi Franz	"	13a Haus	1			1			26,000		
												146,000		

Veränderung der Versicherungssummen für die

Erste Klasse. 19 18	Erste Klasse. 19 18	Erste Klasse. 19	Erste Klasse. 19	Erste Klasse. 19	Erste Klasse. 19	Zweite Klasse. 19	Zweite Klasse. 19	Zweite Klasse. 19	Zweite Klasse. 19	Zweite Klasse. 19	Zweite Klasse. 19	Dritte Klasse. 19	Dritte Klasse. 19	Dritte Klasse. 19	Dritte Klasse. 19
Z	36.000														
Z	36.000														
~~20000~~	20.000														
~~Z~~	29.500														
	26.000														
	33.500														

Staatsarchiv Luzern A 1143/66

Nro.	Lit.	Folio des Grundbuches	Eigentümer	Benennung der Strasse oder Liegenschaft	Benennung der Gebäude	Bauart Stein	Bauart Riegel	Bauart Holz	Dachung Ziegel	Dachung Stroh	Dachung Schindeln	Versicherungssummen I. Klasse Franken	Versicherungssummen II. Klasse Franken	Versicherungssummen III. Klasse Franken	Veränderung der Versicherungssummen für die Erste Klasse 1918	Erste Klasse 19	Erste Klasse 19	Erste Klasse 19	Erste Klasse 19	Erste Klasse 19	Zweite Klasse 19	Zweite Klasse 19	Zweite Klasse 19	Zweite Klasse 19	Zweite Klasse 19	Zweite Klasse 19	Dritte Klasse 19	Dritte Klasse 19	Dritte Klasse 19	Dritte Klasse 19
616	ee		Bremgartner-Glauser Josef ~~Büttler Jos.~~	Hagenmattstr. ~~Bernstrasse~~	12 Haus	1			1			~~27,000~~			Z 35,000															
616	ff		Widmer, Stutz Frau	"	5 Haus	1			1			~~73,000~~			94,000															
	ff	I			Waschküche	1			Beton			~~1000~~			1,300															
616	gg		Meyer Bapt.	"	15a Haus	1			1			~~34,000~~			Z 44,000															
616	hh		Meyer Bapt.	"	17a Haus	1			1			~~30,000~~			Z 39,000															
616	ii																													
616	kk		Frischkopf Jos., Hochdorf ~~Stengele, Zimmermann Frau Therese~~	"	3 Haus	1			1			~~34,000~~			Z 44,000															
												199,000																		

Staatsarchiv Luzern A 1143/66

Nro.	Lit.	Folio des Grundbuches	Eigentümer	Benennung der Strasse oder Liegenschaft	Benennung der Gebäude	Bauart Stein	Bauart Riegel	Bauart Holz	Dachung Ziegel	Dachung Stroh	Dachung Schindeln	Versicherungssummen I. Klasse Franken	Versicherungssummen II. Klasse Franken	Versicherungssummen III. Klasse Franken
616	ll		~~Zimmermann Marie~~ Peter Albert Gebr.	Lindenstrasse	3a Haus	1			1			34000		
616	mm		~~Pianchi Pau Emilia~~ Imperatori Carlo	"	3b Haus	1			1			33000		
616	nn		~~Zimmermann Agatha~~ Wicki Josef Sebastian	"	3c Haus	1			1			33000		
616	pp		(alt Zuttau 284)											
616	qq I		(" 283a)											
616	rr		(" 283b)											
616	ss		(" 283-)											
												100000		

Veränderung der Versicherungssummen für die Erste Klasse.						Zweite Klasse.						Dritte Klasse.			
19 18	19	19	19	19	19	19	19	19	19	19	19	19	19	19	19
44500															
44500															
33000															

Staatsarchiv Luzern A 1143/66

Nro.	Lit.	Folio des Grundbuches	Eigentümer	Benennung der Strasse oder Liegenschaft	Benennung der Gebäude	Bauart Stein	Bauart Riegel	Bauart Holz	Dachung Ziegel	Dachung Stroh	Dachung Schindeln	Versicherungssummen I. Klasse Franken	Versicherungssummen II. Klasse Franken	Versicherungssummen III. Klasse Franken

Veränderung der Versicherungssummen für die															
Erste Klasse.						Zweite Klasse.						Dritte Klasse.			
19	19	19	19	19	19	19	19	19	19	19	19	19	19	19	19

Staatsarchiv Luzern A 1143/66

Nro.	Lit.	Folio des Grundbuches	Eigentümer	Benennung der Strasse oder Liegenschaft		Benennung der Gebäude	Bauart Stein	Bauart Riegel	Bauart Holz	Dachung Ziegel	Dachung Stroh	Dachung Schindeln	Versicherungssummen I. Klasse Franken	Versicherungssummen II. Klasse Franken	Versicherungssummen III. Klasse Franken	Veränderung der Versicherungssummen für die Erste Klasse 1918	1919	1921	1923	19	19	Zweite Klasse 19	19	19	19	19	19	Dritte Klasse 19	19	19	19
617			~~Graber Jos.~~	Hochbühlstraße	7	Haus o. Stall		1	1	1			~~2100~~			Z ~~2000~~	Z ~~10,000~~	Z 11,000													
	a		Hofer Josef			Sommerhäuschen			1	1			~~100~~			Z ~~200~~	Z 1,500														
617	b		Hofer Josef ~~Graber Jos.~~	Hochbühlstr. 7 ~~Unterhochbühl~~	7	Haus	1			1			105,000			Z 136,000															
617	c		Graber Josef	Hochbühlstrasse		Torflagerschuppen			1	1							5,000														
													107,200																		

Staatsarchiv Luzern A 1143/66

Nro.	Lit.	Folio des Grundbuches	Eigentümer	Benennung der Strasse oder Liegenschaft	Benennung der Gebäude	Bauart Stein	Bauart Riegel	Bauart Holz	Dachung Ziegel	Dachung Stroh	Dachung Schindeln	Versicherungssummen I. Klasse Franken	Versicherungssummen II. Klasse Franken	Versicherungssummen III. Klasse Franken
618			Schiffmann Franz	Ober-Gütsch	Haus		1		1			15000		
	a				Scheune mit Anbau		1		1			6500		
	b				Waschhaus		1		1			600		
												22100		

Veränderung der Versicherungssummen für die Erste Klasse.						Zweite Klasse.						Dritte Klasse.			
1914	1918	1922	19	19	19	19	19	19	19	19	19	19	19	19	19
Za	—	25000													
Zb	—	20000													
Zc	—	2500													

Staatsarchiv Luzern A 1143/66

Nro.	Lit.	Folio des Grundbuches	Eigentümer	Benennung der Strasse oder Liegenschaft		Benennung der Gebäude	Bauart Stein	Bauart Riegel	Bauart Holz	Dachung Ziegel	Dachung Stroh	Dachung Schindeln	Versicherungssummen I. Klasse Franken	Versicherungssummen II. Klasse Franken	Versicherungssummen III. Klasse Franken	Veränderung der Versicherungssummen für die Erste Klasse 1918	Erste Klasse 1918	Erste Klasse 1921	Erste Klasse 19	Erste Klasse 19	Erste Klasse 19	Zweite Klasse 19	Zweite Klasse 19	Zweite Klasse 19	Zweite Klasse 19	Zweite Klasse 19	Zweite Klasse 19	Dritte Klasse 19	Dritte Klasse 19	Dritte Klasse 19	Dritte Klasse 19
618	c		Huber, Schmid Witwe	Bernstraße	27a	Haus	1			1			~~4,000~~			Z	5,000														
618	d		Hoppler Jakob	"	27	Haus		1		1			~~17,000~~			Z	22,000														
618	e		Einwohnergemeinde Luzern ~~Gadola, Danioth~~	Sagenmatt	25a	Scheune	1		1	1			~~7000~~			Z	~~9,000~~	18,000													
618	f		Bucher ~~Andreas~~ Geschw.	Bernstraße	20	Haus	1			1			~~33,000~~			Z	42,500														
	f I					Ökonomiegebäude			1	1						Z 200	200														
618	g		Sidler, Troxler Frau	"	32	Haus	1			1			12,000																		
	g I				32a	Oek. Gbde. m. Wohnung	1		1	1							~~[illegible]~~	27,000													
618	h		Purtschert Vinzenz	"	34	Haus	1			1			7,500			Z	10,000														
													80,500																		

Staatsarchiv Luzern A 1143/66

Nro.	Lit.	Folio des Grundbuches	Eigentümer	Benennung der Strasse oder Liegenschaft	Benennung der Gebäude	Bauart Stein	Bauart Riegel	Bauart Holz	Dachung Ziegel	Dachung Stroh	Dachung Schindeln	Versicherungssummen I. Klasse Franken	II. Klasse Franken	III. Klasse Franken	Veränderung der Versicherungssummen für die Erste Klasse 1915	1918	1919	1921	1922	19	Zweite Klasse 19	19	19	19	19	19	Dritte Klasse 19	19	19	19
618	h	I	Bucher, Stutz Frau	Bernstraße	34a Haus	1			1			~~23,000~~				Z	30,000													
618	i		Bremgartner Jos.	"	36 Haus mit Anbau	1			1			~~7,500~~			~~10000~~	~~13000~~ Z	~~14,300~~	18,000												
	i	I			Ökonomiegebäude			1	1							~~2000~~ Z	~~2,200~~	2,500												
618	k		Buob Anton	"	38 Haus c. Anbau	1			1			~~15,000~~				Z	19,500													
618	l		Süess ~~Bernhard~~ - Rud. Ehrn.	"	22 Haus mit Boutique	1			1			~~16,000~~				Z	20,500													
618	m		Waller Joh. Alois	"	40 Haus	1			1			~~9000~~					~~11,500~~	Z	18,000											
	m	I			Oekonomiegebäude	1			1			~~1500~~					~~2,000~~	Z	3,000											
618	n		Süess Friedr. Weber	"	42 Haus	1			1			~~9000~~				11,000 Z	12,000													
	n	I			Oekonomiegebäude	1			1			~~1300~~				Z	1,500													
												82,300																		

Staatsarchiv Luzern A 1143/66

Nro.	Lit.	Folio des Grundbuches	Eigentümer	Benennung der Strasse oder Liegenschaft	Benennung der Gebäude	Bauart Stein	Bauart Riegel	Bauart Holz	Dachung Ziegel	Dachung Stroh	Dachung Schindeln	Versicherungssummen I. Klasse Franken	Versicherungssummen II. Klasse Franken	Versicherungssummen III. Klasse Franken	Veränderung der Versicherungssummen für die Erste Klasse 1915	1918	1922	19	19	19	Zweite Klasse 19	19	19	19	19	19	Dritte Klasse 19	19	19	19
618	o		Güdemann, ~~Strähle Frau~~ Ernst	Bernstraße	44 Haus mit Anbau	1			1			~~15,000~~				19,500														
618	p		Studer ~~Joh. Jos.~~ Leo ~~Langwiesstr.~~	"	46 Haus	1			1			~~13,000~~				~~17,000~~	Z 30,000													
618	q		Häfliger Niklaus ~~Hünkeler Jakob~~	"	48 Haus	1			1			~~16,000~~			Z 20,500															
618	r		Leibacher Jos.	"	50 Haus mit Anbau	1			1			~~22,000~~			Z 28,500															
618	s		Birrer, Anton ~~Studer Frau Sofie~~	"	52 Haus mit Anbau	1			1			~~18,000~~			33000	Z 41,000														
618	t		~~Obege~~ ~~Dubach, Steffen Alois~~ Birrer Anton	"	54 Haus	1			1			~~14,000~~			Z 18,000															
												98,000																		

Staatsarchiv Luzern A 1143/66

Nro.	Lit.	Folio des Grundbuches	Eigentümer	Benennung der Strasse oder Liegenschaft		Benennung der Gebäude	Bauart Stein	Bauart Riegel	Bauart Holz	Dachung Ziegel	Dachung Stroh	Dachung Schindeln	Versicherungssummen I. Klasse Franken	Versicherungssummen II. Klasse Franken	Versicherungssummen III. Klasse Franken	Veränderung der Versicherungssummen für die Erste Klasse 1914	Erste Klasse 1918	Erste Klasse 1920	Erste Klasse 1921	Erste Klasse 1922	Erste Klasse 19	Zweite Klasse 1918	Zweite Klasse 1920	Zweite Klasse 19	Zweite Klasse 19	Zweite Klasse 19	Zweite Klasse 19	Dritte Klasse 19	Dritte Klasse 19	Dritte Klasse 19	Dritte Klasse 19
618	u		Ehrenberg-Schenk Frau Olga ~~Helmle Otto~~	Bernstraße	33	Haus	1			1			~~19,000~~			20,000	~~26,000~~	Z 30.000													
618	v		Ehrenberg Joh.	"	35	Haus o. Anbau	1			1			~~14,600~~			Z:	~~19,000~~	Z		Z	28.000											
	v	I				Hühnerhaus			1	1			~~1000~~			Z:	1.300			Z											
618	v	II	Ehrenberg Joh.	"		Werkstattgebäude	1	1	1	1				20,000								in Lit. IV. 1914 ~~20,000~~									
618	w		Birrer ~~Studer Frau~~ Anton ~~Dubach, Steffen Al.~~	"		Scheune	1		1	1			~~5000~~	—			~~6,500~~			Z	7.000											
618	x		Gadola, Danioth	"	23	Haus mit Anbau	1		1	1			17,000			Z:	~~22,000~~		33,000												
618	y		Hurter Jost	"	43	Haus	1			1			34,000			Z:	44,000														
													90,600	20,000																	

Staatsarchiv Luzern A 1143/66

Nro.	Lit.	Folio des Grundbuches	Eigentümer	Benennung: der Strasse oder Liegenschaft	Benennung: der Gebäude	Bauart: Stein	Bauart: Riegel	Bauart: Holz	Dachung: Ziegel	Dachung: Stroh	Dachung: Schindeln	Versicherungssummen: I. Klasse Franken	Versicherungssummen: II. Klasse Franken	Versicherungssummen: III. Klasse Franken
618	z		~~Falck & Cie. Luzern~~ ~~Eigenmann, Hengglit & Cie~~	~~Luzernerstrasse~~	41 Haus m. Gerbereifabrikeinrichtung	1			1				Viele II. Klasse!	
	z	I	Bühlmann Heinr. Albert		Wohnhaus			1	1			~~1000~~	Viele IV.	Klasse!
618	aa		Seeger Reinhard	"	45 Haus	1			1			~~19000~~		
			Hoppler Jakob											
			~~Volksbank Hochdorf~~											
618	bb		~~Pfyffer Jos. sel. Luzern~~	"	49 Haus	1			1			~~25000~~		
			~~Volksbank Hochdorf~~											
618	cc		~~Pfyffer Jos. sel. Luzern~~ Hoppeler Jakob	"	51 Haus	1			1			~~23000~~		
618	dd		~~Pfyffer Jos.~~ Widmer Leonz	"	53 Haus	1			1			~~23000~~		
			~~Volksbank Hochdorf~~											
618	ee		~~Pfyffer Jos.~~ sel. Luzern Hoppler August	"	55 Haus	1			1			~~27000~~		
												118,000		

Veränderung der Versicherungssummen für die																	
Erste Klasse.						Zweite Klasse.						Dritte Klasse.					
19/18	19~~18~~	1921	19	19	19	19	19	19	19	19	19	19	19	19	19	19	19
~~24000~~	Z 80,000																
Z ~~24,500~~																	
Z ~~25000~~ 25,000																	
Z ~~20.000~~ 22,000																	
~~20.000~~ 20,000																	
~~23.000~~ 23,000																	

Staatsarchiv Luzern A 1143/66

Nro.	Lit.	Folio des Grundbuches	Eigentümer	Benennung: der Strasse oder Liegenschaft	Benennung: der Gebäude	Bauart: Stein	Bauart: Riegel	Bauart: Holz	Dachung: Ziegel	Dachung: Stroh	Dachung: Schindeln	Versicherungssummen: I. Klasse Franken	Versicherungssummen: II. Klasse Franken	Versicherungssummen: III. Klasse Franken
618	ff		~~Främer Franz~~ ~~Pfaffnau~~	Gewerbsmatten	57 Schuld	1			1			~~20000~~		
618	gg		~~Främer Franz~~ ~~Pfaffnau~~	"	59 Schuld	1			1			~~22000~~		
618	hh		Conti Giovanni ~~Pfaffnau~~	"	61 Schuld	1			1			~~24000~~		
618	ii		Conti Giovanni ~~Volkisbach Hochdorf~~ ~~Pfaffnau~~ ~~bei Luzern~~	"	63 Schuld	1			1			~~67000~~		
618	kk		Conti Giovanni ~~Volkisbach Hochdorf~~ ~~Pfaffnau~~ ~~bei Luzern~~	"	65 Schuld	1			1			~~67000~~		
618	ll		Conti Giovanni ~~Volkisbach Hochdorf~~ ~~Pfaffnau~~ ~~bei Luzern~~	"	67 Schuld	1			1			~~68000~~		
												272000		

Veränderung der Versicherungssummen für die																	
Erste Klasse.							Zweite Klasse.						Dritte Klasse.				
19/8	19/8	19	19	19	19		19	19	19	19	19	19	19	19	19	19	
~~20000~~ Z	20,000																
~~20000~~ Z	22,000																
~~22000~~ Z	22,000																
~~50000~~ Z	55,000																
~~50000~~ Z	55,000																
~~50000~~ Z	55,000																

Staatsarchiv Luzern A 1143/66

Nro.	Lit.	Folio des Grundbuches	Eigentümer	Benennung: der Strasse oder Liegenschaft		Benennung: der Gebäude	Bauart: Stein	Bauart: Riegel	Bauart: Holz	Dachung: Ziegel	Dachung: Stroh	Dachung: Schindeln	Versicherungssummen: I. Klasse Franken	II. Klasse Franken	III. Klasse Franken
618	mm		Bernaschina Ernesto	Luzernerstrasse	39	Haus	1			1			30000		
618	nn		Conti Giovanni	Luzernerstrasse	61	Schuppen			1	1					
	nn	5	~~Locher Hermann~~ Schmiedmeister	"	63	Magazingebäude Schmiede	1			1					
618	oo		Dubach, Steffen Al.	Luzernerstrasse	56	Haus	1			1			90000		
x 618	pp		Gadola Romolo	Bahnmattstr.	24/26	Fabrikgebäude mit Wohnungen	1			1			145000		
x 618	pp I		Gadola Romolo	"		Magazingebäude	1			1			30,000		
x 618	pp II		Gadola Romolo	"		Remisengebäude	1			1			3000		
~~618~~	~~pp III~~		Lig ab 1924 als			Werkstattgebäude									
618	xx		Nr 618 xx weiter	→		Magazingebäude		1		1					
													304,000		

Veränderung der Versicherungssummen für die

Erste Klasse. 19 18	19 19	1920	1921	19	19	Zweite Klasse. 19	19	19	19	19	19	Dritte Klasse. 19	19	19	19
Z 46,500															
~~500~~	~~500~~														
~~2000~~	~~2000~~	~~3000~~ Z	20,000												
	117,000														
	188,000														
	39,000														
	9,000														
4000	4,000														

Staatsarchiv Luzern A 1143/66

Nro.	Lit.	Folio des Grundbuches	Eigentümer	Benennung der Strasse oder Liegenschaft		Benennung der Gebäude	Bauart Stein	Bauart Riegel	Bauart Holz	Dachung Ziegel	Dachung Stroh	Dachung Schindeln	Versicherungssummen I. Klasse Franken	Versicherungssummen II. Klasse Franken	Versicherungssummen III. Klasse Franken	Veränderung der Versicherungssummen für die Erste Klasse. 1914	1918	19	19	19	19	Zweite Klasse. 19	19	19	19	19	19	Dritte Klasse. 19	19	19	19
618	99		Gadola Romolo	Sachemattstr.	30	Haus	1			1						40,000	52,000														
618	22		Gadola Romolo	"	32	Haus	1			1						40,000	52,000														

Staatsarchiv Luzern A 1143/66

Nro.	Lit.	Folio des Grundbuches	Eigentümer	Benennung der Strasse oder Liegenschaft	Benennung der Gebäude	Bauart Stein	Bauart Riegel	Bauart Holz	Dachung Ziegel	Dachung Stroh	Dachung Schindeln	Versicherungssummen I. Klasse Franken	Versicherungssummen II. Klasse Franken	Versicherungssummen III. Klasse Franken

Veränderung der Versicherungssummen für die															
Erste Klasse.						Zweite Klasse.						Dritte Klasse.			
19	19	19	19	19	19	19	19	19	19	19	19	19	19	19	19

Staatsarchiv Luzern A 1143/66

Nro.	Lit.	Folio des Grundbuches	Eigentümer	Benennung der Strasse oder Liegenschaft	Benennung der Gebäude	Bauart Stein	Bauart Riegel	Bauart Holz	Dachung Ziegel	Dachung Stroh	Dachung Schindeln	Versicherungssummen I. Klasse Franken	Versicherungssummen II. Klasse Franken	Versicherungssummen III. Klasse Franken	Veränderung der Versicherungssummen für die Erste Klasse 1918	1919	1923	19	19	19	Zweite Klasse 19	19	19	19	19	19	Dritte Klasse 19	19	19	19
x 619			Hüsler Jos.	Gütsch	Restaurationsgebäude mit Anbauten: Küche, Keller u. Terrasse	1			Hzmt.			92,000			X.Z. 119,000		Z													
x 619	a		Vallaster Jos.	"	Scheune			1	1			10,000			Z 8.II.22 abgebr. ~~12,000~~		Z 17,000													
x 619	b		Vallaster Jos.	"	Pensionsgebäude R.Z. („Pension Wallis")	1		1	1			90,000			R.Z. ~~107,000~~		Z 120,000													
x 619	d		Hüsler Jos.	"	Haus u. Oek. „Gebäude			1	1			20,000			Z ~~26,000~~		30,000													
619	e		Einwohnergemeinde ~~Polizeifond~~	"	Türmlein	1			1			5000			1921 abgebrannt ~~5000~~ ~~10,000~~															
619	f																													
												217,000																		

Staatsarchiv Luzern A 1143/66

	Nro.	Lit.	Folio des Grundbuches	Eigentümer	Benennung der Strasse oder Liegenschaft	Benennung der Gebäude	Bauart Stein	Bauart Riegel	Bauart Holz	Dachung Ziegel	Dachung Stroh	Dachung Schindeln	Versicherungssummen I. Klasse Franken	Versicherungssummen II. Klasse Franken	Versicherungssummen III. Klasse Franken
X	619	g		Wallaster Jos.	Hüttsf	Wohnung R.Z.	1	1		1			30000		
	619	h		Einwohnergemeinde ~~Wasserversorgung~~	Reservoir	Reservoirhaus		1	1	Ziegeln			5000		
	619	h I		Obige		Nebengebäude			1	1					
	619	h II		Korporationsgemeinde Buosem	"	Hütte			1	1					
		h III				Hütte			1	1					
X	619	i		Häusler Jos.	Hüttsf	Hotel & Pensionsanst.				Cement					
X						Halle & Kegelbahn	1			Ziegeln			255000		
X		k				Pensionshaus			1	1			4000		
X		l				Scheune			1	Ziegeln			2000		
X	619	m		Gotthardbahngesellschaft	"	Stationsgebäude	1		1	1			800		
X		n				Wartsaal 2. Klasse	1		1	1			4000		
X		p				" Güterschuppen	1		1	1			11500		
													312300		

Veränderung der Versicherungssummen für die

Erste Klasse. 19 17	19 18	19 21	19 23	19	19	Zweite Klasse. 19	19	19	19	19	19	Dritte Klasse. 19	19	19	19
R.Z.	~~39000~~		Z 40,000									—	—		
Z	7,500														
1,000	1,000														
		1,500													
		1,500													
Z	331000														
Z	~~1000~~		8,000												
Z	~~1000~~		3,000												

Nro.	Lit.	Folio des Grundbuches	Eigentümer	Benennung der Strasse oder Liegenschaft	Benennung der Gebäude	Bauart Stein	Bauart Riegel	Bauart Holz	Dachung Ziegel	Dachung Stroh	Dachung Schindeln	Versicherungssummen I. Klasse Franken	Versicherungssummen II. Klasse Franken	Versicherungssummen III. Klasse Franken
619	o		Einwohnergemeinde ~~Hurter, Wangler Witwe~~	Wilhelmshöhe	Haus mit Trinkhalle c. Anbau		1	1	1			110,000		
	g				Kegelbahn			1	1			5,000		
619	r		Hüsler Jos.	Gütsch	Verkaufsmagazin			1	1			1,600	—	
	s				Eisschuppen			1	vorspringend					
												116,600		

Veränderung der Versicherungssummen für die

Erste Klasse. 1918	1918	1919	1923	19	19	Zweite Klasse. 19	19	19	19	19	19	Dritte Klasse. 19	19	19	19
	~~110,000~~	Z 143,000													
	Z 6,500														
Z	3,000 ~~2,000~~		3,000												
1,500	1,000 ~~1,000~~		1,000												
I	29,478,000					177,500						103,000			
II	177,500														
III	103,000														
IV	954,200														
	30,652,700														

Staatsarchiv Luzern A 1143/66

Nro.	Lit.	Folio des Grundbuches	Eigentümer	Benennung		Bauart			Dachung			Versicherungssummen		
				der Strasse oder Liegenschaft	der Gebäude	Stein	Riegel	Holz	Ziegel	Schindeln	Stroh	I. Klasse	II. Klasse	III. Klasse
												Franken	Franken	Franken

Veränderung der Versicherungssummen für die															
Erste Klasse.						Zweite Klasse.						Dritte Klasse.			
19	19	19	19	19	19	19	19	19	19	19	19	19	19	19	19

Staatsarchiv Luzern A 1143/66

Nro.	Lit.	Folio des Grundbuches	Eigentümer	Benennung der Strasse oder Liegenschaft	Benennung der Gebäude	Bauart Stein	Bauart Riegel	Bauart Holz	Dachung Ziegel	Dachung Stroh	Dachung Schindeln	Versicherungssummen I. Klasse Franken	Versicherungssummen II. Klasse Franken	Versicherungssummen III. Klasse Franken

Veränderung der Versicherungssummen für die															
Erste Klasse.						Zweite Klasse.						Dritte Klasse.			
19	19	19	19	19	19	19	19	19	19	19	19	19	19	19	19

Staatsarchiv Luzern A 1143/66

Nro.	Lit.	Folio des Grundbuches	Eigentümer	Benennung der Strasse oder Liegenschaft	Benennung der Gebäude	Bauart Stein	Bauart Riegel	Bauart Holz	Dachung Ziegel	Dachung Stroh	Dachung Schindeln	Versicherungssummen I. Klasse Franken	Versicherungssummen II. Klasse Franken	Versicherungssummen III. Klasse Franken

Veränderung der Versicherungssummen für die															
Erste Klasse.						Zweite Klasse.						Dritte Klasse.			
19	19	19	19	19	19	19	19	19	19	19	19	19	19	19	19

Staatsarchiv Luzern A 1143/66

Nro.	Lit.	Folio des Grundbuches	Eigentümer	Benennung		Bauart			Dachung			Versicherungssummen		
				der Strasse oder Liegenschaft	der Gebäude	Stein	Riegel	Holz	Ziegel	Stroh	Schindeln	I. Klasse	II. Klasse	III. Klasse
												Franken	Franken	Franken

Veränderung der Versicherungssummen für die															
Erste Klasse.						Zweite Klasse.						Dritte Klasse.			
19	19	19	19	19	19	19	19	19	19	19	19	19	19	19	19

Staatsarchiv Luzern A 1143/66

Nro.	Lit.	Folio des Grundbuches	Eigentümer	Benennung der Strasse oder Liegenschaft	Benennung der Gebäude	Bauart Stein	Bauart Riegel	Bauart Holz	Dachung Ziegel	Dachung Stroh	Dachung Schindeln	Versicherungssummen I. Klasse Franken	Versicherungssummen II. Klasse Franken	Versicherungssummen III. Klasse Franken

Veränderung der Versicherungssummen für die															
Erste Klasse.						Zweite Klasse.						Dritte Klasse.			
19	19	19	19	19	19	19	19	19	19	19	19	19	19	19	19

Staatsarchiv Luzern A 1143/66

Recapitulation.

I. Klasse	II. Klasse	I. Klasse	II. Klasse	III. Klasse	I. Klasse	II. Klasse	III. Klasse
	Transport	9,177,200	35000		15973200	117,000	6000
171,200		268,000			45000		
132,000	35000	63,000			190,000		
139,000		280,000			156000		
161,000		44,600			181,000		
224,000		134,700			24500		
11,500		139,000			121,600		
55800		4500			72000		
154000		95,000			10000		
109,000		203,000			105000		
9,000		177,200			53000		
30,500		270,800			121,000		
25,000		611,600			246,000		
615,000		120,000			353,000		
878,500	-	263,400			126,000		
564000		89,000			116000		
547,000		72,000			168,000		
577,000		299,000			157,000		
430,000		222,500			146,000		
136,000		246,500			199,000		
449,000		358,800			100,000		
570,000		170,000			107,200		
20,000		461,500			22,100		
360,100		155,000		6000	80,500		
640,000		314,600			82300		
181,000		84,900			98000		
168,500		168,000			90,600	20,000	
307,000		204,000	82,000		118,000		
177,300		229,000			272,000		
246,000		129,000			304,000		
255,800		6,000			217,000		
182,000		209,000			312,300		
14,000		64,000			116,600		
197,000		96,400					
80,000		185,000			20483900	137,000	6000
231,000		160,000					
139,000		156,000					
9,177,200	35000	15973200	117,000	6000			

Total: Frs. 20,626,900

Zusammenzug des Versicherungskapitals und Berechnung des Steuerbetreffnisses.

126

	Versicherungs-Summe. I. Klasse. Fr. 1.	II. Klasse. Fr. 1. 20.	III. Klasse. Fr. 1. 50.	Total. Fr.	Steuer-Betreffniß. Fr.	Rp.
Bestand auf 1. Jänner 1913:	20483900	137,000	6000	20,626,900	20657	30
Zuwachs	1,376600					
" " 1. Jänner 1914:	21860500	137,000	6000	22003500	22032	90
Zuwachs	416,500					
" " 1. " 1915:	22277,000	137000	6000	22420,000	22450	40
Zuwachs	97,700					
" " 1. " 1916:	22374,700	137,000	6,000	22,517,700	22,548	10
Zuwachs	550,000					
" " 1. " 1917:	22,933,700	137,000	6000	23,076,700	23,107	10
Abgang bezw. Zuwachs	- 48,100	-	+ 80,000			
" " 1. " 1918:	22885600	137,000	86,000	23,108,600	23,179	—
Bestand auf 1. April 1918 (Erganzt. Schatzung)	29418.000	177500	103.000	29,698.500		
Abgang	- 427300	—	—	—		
Bestand auf 1 Januar 1919:	28,990,700	177,500	103,000	29,271,200	29,358	70
Zuwachs u. Abg.:	+ 279 600	- 26.000	—			
Bestand auf 1. Januar 1920:	29,270,300	151.500	103.000	29.524800	29.606	60
Zuwachs.	697,900	—	—			
Bestand auf 1. Januar 1921	29968,200	151,500	103,000	30,222,700	30,304	50
Zuwachs u. Abgang	415100	- 106,000	+			
Bestand auf 1. Januar 1922:	30383,300	45,500	103,000	30531,800	30,592	40

Staatsarchiv Luzern A 1143/66

Zusammenzug des Versicherungskapitals und Berechnung des Steuerbetreffnisses.

Versicherungs-Summe.				Steuer-Betreffniß.	
I. Klasse. Fr. 1.	II. Klasse. Fr. 1. 20.	III. Klasse. Fr. 1. 50.	Total. Fr.	Fr.	Rp.

Versicherungen IV. Klasse.

Zur Beachtung: Die Brandsteuer von den Versicherungen IV. Klasse wird direkte durch die Staatskasse bezogen.

Versicherer: ~~Wirtegenossenschaftsbrauerei Gütsch.~~ Honegger Albert,

Nr.	Litr.	Versicherungsobjekte	Versicherungssumme auf 1. Januar: 1913 Fr.	1918 Fr.	1919 Fr.	1921 Fr.	19.. Fr.	Prämiensatz pro ‰ Fr.	Betrag der jährlichen Prämie Fr.
611	a	Bierbrauereigebäude, Eiskeller, Sudhaus, Dampfkessel, Maschinen, u. Kesselhaus, Hochkamin	130,000	~~78,000~~	Z ~~78,000~~	– 100,000		1 50	195 .
611	–	Wohnhaus Baselstr. 80			Z ~~44,000~~	– 80,000			
	a I	Werkhütte für Eisfabrikation m/ Schuppenanbau			Z ~~300~~	– 8,000			

Versicherer: von Moos'sche Eisenwerke A. G., Reussinsel.

Nr.	Litr.	Versicherungsobjekte	1913 Fr.	1918 Fr.	1919 Fr.	1921 Fr.	19.. Fr.	Prämiensatz pro ‰ Fr.	Betrag der jährlichen Prämie Fr.
615	d.	Kaltschraubenfabrik	40,000	~~52,000~~	Z 52,000	–			
	g I	Fabrikgebäude mit Turbinenhaus	70,000	~~91,000~~	Z 91,000	–			
	„ II	Turbine mit Antrieb (Fachwerkhaus)	30,000	~~39,000~~	Z 39,000	–			
	~~b.~~	~~Fabrikgebäude~~	~~24,000~~						
			~~164,000~~					~~2 50~~	~~410~~ .
615	l	Abtragung 1916	~~24,000~~						
			~~140,000~~					~~2 50~~	~~350~~ .
	h	Wohnhaus m/ Büro			Z 32,500	–			
	f	Eisenmagazin			Z ~~1,200~~ 1. I. 20. vrb.				
	f I	Lagerschuppen I			Z 800	–			
	f II	„ II			Z 500	–			
	f III	„ III			Z 300	–			
	v	Elektromotorenhaus			Z 5,000	–			

Staatsarchiv Luzern A 1143/66

Versicherungen IV. Klasse.

Zur Beachtung: Die Brandsteuer von den Versicherungen IV. Klasse wird direkte durch die Staatskasse bezogen.

Versicherer: Gauchel, Wirz E., mechan. Pfrimmerei, Baselstrasse.

Nr.	Litr.	Versicherungsobjekte	Versicherungssumme auf 1. Januar: 1913 Fr.	19~~18~~ Fr.	19.. Fr.	19.. Fr.	19.. Fr.	Prämiensatz pro ‰ Fr.	Betrag der jährlichen Prämie Fr.
604	n	Wohnhaus mit angebauter Pfrimmerei, Werkstätte & Transmission, Anbau	~~45000~~ Z ~~48500~~ –					4 50	202/50
		Versicherer: Gauchel Karl, Ingenieur.							
598	g	Werkstätte Anbau,	~~10000~~						
	h	Haus mit Anbau, Parzelle Nr. 4	~~20000~~						
	l	Haus mit Werkstätte, Anbau, Parzelle Nr. 3	~~24000~~						
			~~54000~~					~~4 50~~ ~~246~~.	
		In Vereinbarung und Verausgabung der schindlerschen Fabrikanlage aufgenommen. Vide nächstes Blatt.							
		Versicherer: Schmidberg Jos. Luzern.							
				1920					
618	n II	Schmiedewerkstätte. J.F.R.H.Z.		Z 27.000 –					

Versicherungen IV. Klasse.

Zur Beachtung: Die Brandsteuer von den Versicherungen IV. Klasse wird direkte durch die Staatskasse bezogen.

Versicherer: Einwohnergemeinde Luzern (Schlachthausanlage)

Nr.	Litr.	Versicherungsobjekte	Versicherungssumme auf 1. Januar: 1913 Fr.	19~~18~~ Fr.	1919 Fr.	19.. Fr.	19.. Fr.	Prämiensatz pro ‰ Fr.	Betrag der jährlichen Prämie Fr.
593	b	Pferdestall, westlicher Teil, mit Heuraum: Remise, v. Maschinenhaus samt Lauge, Kesselanlage v. Kochkamin	~~40000~~ ~~42000~~		Z 52,000 –			1 25	~~50~~. –
593		Wohngebäude mit Stallungen, Schweine- & Kleinviehschlachthalle, Kuttlerei, Vorkühl- & Kühlhallen & 2 Glasdächer			Z 455,000 –				–
	a	Büro- & Verwaltungsgebäude							
	~~b~~	~~Kesselhaus & Maschinenhaus~~ (siehe oben!)			~~52000~~				
	c	Gast- & Dammagazin			Z 10,000 –				–
		Versicherer: ~~Eigenmann, Rengglí Pau, Ebikon, Bahnstrasse 41~~ Jäkle & Cie., Bankgeschäft							
618	z	Haus mit Pfrimmerei (Stein, Zwirpel Steinschleiferei)	~~50000~~	1918	Z			5 .	~~250~~ .
618	z'	Ladeneinrichtung (Holz, Zwirpel)		+5000	15,000 – in I. Kl.				
			in I. Kl. zurückversetzt.						

Staatsarchiv Luzern A 1143/66

Versicherungen IV. Klasse.

Zur Beachtung: Die Brandsteuer von den Versicherungen IV. Klasse wird direkte durch die Staatskasse bezogen.

Versicherer: Uehlinger & Seinet, Commestibles, Hochbühlstrasse.

Nr.	Litr.	Versicherungsobjekte	Versicherungssumme auf 1. Januar: 19.. Fr.	1917 Fr.	1918 Fr.	1923 Fr.	19.. Fr.	Prämiensatz pro ‰ Fr.	Betrag der jährlichen Prämie Fr.
– 541	.	Wasserfass	~~30000~~		Z ~~40,000~~	– 60,000		4 25	67 50
– 544	a	Masch. Reparaturwerkst. etc.	~~16,600~~		Z ~~20,000~~	– 35,000		4 60	69 75
	b	Kühlanlage	45,500			40,000			137 25
	c	Holzgerüsthütte				4,000			
		Schindler & Cie, Luzern		**1917**	**1918**	**1919:**	**1922**		
		Eisenwerkstätten (frühere Aufzugfabrik) Seetmatt – Dammstrasse.							
598 aa	aa	Montagehalle Spedition & Dreherei		~~217,000~~	Z ~~230,000~~		339.000	1 80	390 60
598 p	p	Dreherei & Kohlerei		~~85,000~~	Z 95,000	–		3 –	255 –
598 pI	pI	Bureaugebäude		~~30,000~~	Z 33,000	–		2 60	78 –
598 pII	pII	Lagerschuppen		~~4,000~~	Z 4500	–		4 –	16 –
598 ii	ii	Schmiedewerkstätte		~~2,500~~	Z 2800	–		4 –	10 –
598 kkI	kkI	Automobilreparaturwerkstätte		~~20,000~~	Z 22,000	–		4 –	80 –
598 kk	kk	Autoreparaturwerkstätte (VR. Pfeil und Zi. Spenglerei vorläufig. Lagerraum a. Handle)		~~4,800~~	Z 5,300	–		4 –	19 20
598 gm	gm	Mechanische Schreinerei		~~26,000~~	Z 28,500	–		8	208 –
598 kI	kI	Zeichenbau (mit Zentralheizungskessel)		~~6,000~~	Z 6,500	–		8	48 –
598 kl	kl	Schreinerei mit Wohnung		~~36,000~~	Z 42,500	–		8	488 –
598 cd	cd	~~Doppelwohngebäude mit Terrassenanbau~~		~~40,000~~	1917 abgeschrieben			3 30	151 80
598 dI	dI	~~Kohlen & Werkstättenanbau~~		~~1,000~~	1917 abgeschrieben			3 30	~~3 30~~
598 dII	dII	Offener Ladenschuppen		~~500~~	Z 600	–		3 30	1 65
				478,800					~~1549 55~~
– 598	C	Fabrikgebäude Dammstr. 4			Z ~~150,000~~	200.000			

Versicherungen IV. Klasse.

Zur Beachtung: Die Brandsteuer von den Versicherungen IV. Klasse wird direkte durch die Staatskasse bezogen.

Versicherer: Rickstuhl - Bischof Wwe

Nr.	Litr.	Versicherungsobjekte	Versicherungssumme auf 1. Januar: 1924 Fr.	19.. Fr.	19.. Fr.	19.. Fr.	19.. Fr.	Prämiensatz pro ‰ Fr.	Betrag der jährlichen Prämie Fr.
605	b	Haus mit Magazin	62.000						
605	f	Remisegebäude	50.000						
605	w	Werkstattgebäude	40.000						

Staatsarchiv Luzern A 1143/66

Versicherungen IV. Klasse.

Zur Beachtung: Die Brandsteuer von den Versicherungen IV. Klasse wird direkte durch die Staatskasse bezogen.

Versicherer: .....

Nr.	Litr.	Versicherungsobjekte	Versicherungssumme auf 1. Januar: 19.... Fr.	19.... Fr.	19.... Fr.	19.... Fr.	19.... Fr.	Prämiensatz pro ‰ Fr.	Betrag der jährlichen Prämie Fr.

Versicherungen IV. Klasse.

Zur Beachtung: Die Brandsteuer von den Versicherungen IV. Klasse wird direkte durch die Staatskasse bezogen.

Versicherer: .....

Nr.	Litr.	Versicherungsobjekte	Versicherungssumme auf 1. Januar: 19.... Fr.	19.... Fr.	19.... Fr.	19.... Fr.	19.... Fr.	Prämiensatz pro ‰ Fr.	Betrag der jährlichen Prämie Fr.
	~								

Staatsarchiv Luzern A 1143/66

Versicherungen IV. Klasse.

Zur Beachtung: Die Brandsteuer von den Versicherungen IV. Klasse wird direkte durch die Staatskasse bezogen.

Versicherer: .....

Nr.	Litr.	Versicherungsobjekte	Versicherungssumme auf 1. Januar:					Prämiensatz pro ‰	Betrag der jährlichen Prämie
			19....	19....	19....	19....	19....		
			Fr.	Fr.	Fr.	Fr.	Fr.	Fr.	Fr.

Staatsarchiv Luzern A 1143/66

Gemeinde: Untergrund

Veränderungen am Versicherungskapital im Jahre

(Beilage zum Brandversicherungsregister)

Register No.	lit.	Versicherungssumme Alte Fr.	Bemerkg.	Neue Fr.	Bemerkg.	Register No.	lit.	Versicherungssumme Alte Fr.	Bemerkg.	Neue Fr.	Bemerkg.
535		15,000		22,000							
	a	1,000		2,000							
539	-	21,000		18,000							
	a	18,000		28,000							
545	f	114,000		105,000							
	n	46,500		60,000							
553	-	42,500		70,000							
559	c	156,000		164,000							
	d	10,000		8,000							
	d I	1,500		1,700							
595	b	120,000		116,000							
598	y I	7,700		18,000							
607	c	142,000		130,000							
611	e	75,000		60,000							
617	-	10,000		11,000							
619	b	117,000		120,000							
	g	39,000		40,000							
	a	13,000		17,000							
	d	26,000		30,000							
	k	5,000		8,000							
	l	2,500		3,000							
	r	2,000		3,000					IV		
	s	1,700		1,000		541	-	39,000		60,000	
598	t	42,000		54,000		544	a	20,000		35,000	
	u	42,000		57,000			b			40,000	
615	u	124,000		145,000			c			4,000	
		1,194,400		1,291,700				59,000		139,000	
				1,194,400						59,000	
				97,300						80,000	

Gemeinde Luzern / Untergrund

Zusammenstellung der Revisionsschatzungen.

(Ist im Brandassekuranz-Register stetsfort aufzubewahren.)

1919

	№	Litt.	Schatzung Alte I. Klasse	Neue	№	Litt.	Schatzung Alte II. Klasse	Neue
	552	b	11,500	14,500				
n	545	hh	neu	2,000				
n	598	uu	"	1,500				
n	617	c	"	5,000				
n	545	ff I	"	42,000				
a	615	h	32,500	IV. Kl.				
a		f	1,200	IV. Kl.				
a		f I	800	IV. Kl.	I.		28,990,700	28,990,700
a		II	500	IV. Kl.				
a		III	300	IV. Kl.				
a		v	5,000	IV. Kl.	II.		177,500	213.—
	607	b	500	800				
	608	-	32,500	34,000				
	609	a	15,500	23,000	III.		103,000	154.50
	610	-	13,000	16,000				
	611	c	8,000	14,000				
	613	-	9,000	10,000			29,271,200	29,358.20
	614	-	8,000	11,000				
	619	e	6,500	10,000				
a	593	a	455,000	IV Klasse				
a		c	10,000	IV. Klasse				
a	611	-	44,000	IV. Kl.				
a		a I	300	IV. Kl.				
	533	p	61,000	80,000				
	615		46,000	70,000				
			761,100	333,800				
			333,800					
			427,300					

177.5
35.50
213.00

103
515
1545

— 6 Gebäude

Staatsarchiv Luzern A 1143/66

Gemeinde [illegible]

Zusammenstellung der Revisionsschatzungen.

(Ist im Brandassekuranz-Register stetsfort aufzubewahren.)

№	Litt.a.	Schatzung Alte I. Klasse	Neue	№	Litt.a.	Schatzung Alte II. Klasse	Neue
			1920				
540	-	11 500	12 000	618	[illegible]	26 000	—
545	[illegible]	42 000	140.000				
	[illegible]	[illegible]				-26 000	
575	c	88 000	110 000				
	d	68 000	80 000				
618	[illegible]	26 000	30 000				
611	e	[illegible]	31 000				
577	-	198 000	270 000				
	a	143 000	170 000				
	c	6 500	10 000				
	d	1 300	2 000				
	f	46 500	55 000				
	k	4 400	6 000				
	g	10 000	10 000				
597	-	260 000	250 000				
595	[illegible] a	80 000	120 000	[illegible]		29.270.300	29.270.30
	b	33 000		[illegible]		151 500	181.80
	c	5 000		[illegible]		103.000	154 50
618	[illegible]	2 200	8 000				
598	[illegible]	1 500	-			29.524.800	29.606.60
533	g	19 000	21 000				
545	[illegible] c	33 500	34 000				
		1.079.400	1,359,000				
			1.079.400				
			+279.600				

Gemeinde

Zusammenstellung der Revisionsschatzungen.

(Ist im Brandassekuranz-Register stetsfort aufzubewahren.)

№	Litt.a.	Schatzung Alte I. Klasse	Neue	№	Litt.a.	Schatzung Alte II. Klasse	Neue
			1921				
533	[illegible]	30,000	34,000				
534	.	15,000	22,000				
543	[illegible]	132,000	170,000				
545	[illegible]	35,000	43,000				
545	[illegible]	400	abg.				
601	.	10,500	31,000				
	a	500	"				IV.
605	[illegible]	24,500	30,000	611	.	44,000	80,000
	[illegible]	700	1,000		a	78,000	100,000
607	b	800	abg.		a[illegible]	300	8,000
	[illegible]	[illegible]	142,000	618	2	50,000	[illegible]
611	e	31,000	75,000				
616	e	31,000	40,000			172,000	188,000
618	[illegible]	9,000	18,000				172,300
618	g	15,500	27,000				
618	[illegible]	14,300	18,000				15,700
	[illegible]	2,200	2,500				
618	[illegible]	8,000	20,000				
618	[illegible]	22,000	33,000		I.	29,968,200	29.968.20
619	[illegible]		1,500				
	[illegible]		1,500		II.	151,500	181.80
542	[illegible]	19,500	24,000				
	[illegible]	110,000	130,000		III.	103,000	154.50
543	[illegible]	440,000	695,000				
609	.	22,000	25,000			30,222,700	29.304.50
618	2/25	[illegible]	80,000				
617	.	3,000	10,000		IV.	1.675.30	
	a	200	1,500				
						31 898,000	
		977,100	1675,000				
			977,100				
			697,900				

4
3
+1

3030

Staatsarchiv Luzern A 1143/66

Gemeinde Untergrund

Zusammenstellung der Revisionsschatzungen.

(Ist im Brandassekuranz-Register stetsfort aufzubewahren.)

№	Litt.a	Schatzung I. Klasse Alte	Neue	№	Litt.a	Schatzung II. Klasse Alte	Neue
			1922				
532	—	71.500	130.000	598	q.	106.000 / I.	
	a	23.000	30.000				
	b	1.000	5.000				
	c	500	4.000				
~~544~~	b	neu	12.000				
575	c	" +	2.300				
	k	30.000	50.000				
	kI	neu +	22.000				
~~598~~	ff	" +	5.000				
616	g	32.500	45.000				
616	p	108.000	150.000				
618	v	19.000	28.000				
598	q.	II. —	136.000				
598	h	7.500	11.000				
618	p	17.000	30.000	598	aa	239.000 IV.	339.000
618	—	19.500	25.000		ß	130.000	200.000
	a	14.000	20.000				
	b	800	2.500			369.000	539.000
605	t	2.500	12.000				369.000
	fi	28.500	50.000				
	w	28.500	40.000				170.000
619	e	10.000 abgeht					
559		45.500	50.000				
	b	11.500	13.000				
	bI	2.500	3.000				
618	m	11.500	18.000				
	mI	2.000	3.000				
343	x	—	1.700				
556	b	23.000	40.000			30.383.300	30.383.300
574	nI		500				
	dIII	—	1.500			45.500 g.10	54.600
600	b	1.000	2.000				
688	w	6.500	7.000			103.000	154.500
		517.400	132.500			30.531.800	30.592.400
			517.400				
			415.100				

+6
+1
+5

Gemeinde Luzern - Untergrund

Zusammenstellung der Revisionsschatzungen.

(Ist im Brandassekuranz-Register stetsfort aufzubewahren.)

№	Litt.a	Schatzung I. Klasse Alte	Neue	№	Litt.a	Schatzung II. Klasse Alte	Neue
			1916.				
542	cI	4,000	9,000				
545	aa	30,000	~~24,000~~				
546	a	42,000	~~56000~~				
548	f	21,000	30,000	TKl.		22.374.700	22,374.30
601	.	5,000	9,500	II. "		137,000	164.40
601	a	200	400	III. "		6000	9.—
616	p	70,000	90,000			22,517,700	22548.10
549	e	35000	40000				
599	f	35,000	40,000				
542	ttI	"	22,000				
543	p	80,000	90,000				
		322,200	419,900				
			322,200				
			97,700				
			1917				
542	llI	—	100,000				
543	w	—	400,000				
577		160,000	180,000	I. Kl.		22,934,700	22.934.30
	a	107,000	130,000	II. Kl.		137,000	164.40
598	t	35,500	36,000	III. Kl.		6000	9.—
	u	35,500	36,000			23,078,700	23.107.70
598	ll	2,500	—				
619	hI	—	1,000				
606		16,000	25,200				
543	t	26,000	30,000				
554	e	30,000	37,000				
	eI	1,500	2,500				
		414,200	977,700				
			414,200				
			563,500				
			— 3,500				
598	kk	3,500	560,000				
605	f		— 1000				
		definitiv.	+ 559,000				

Staatsarchiv Luzern A 1143/66

Gemeinde Luzern – Untergrund.

Zusammenstellung der Revisionsschatzungen.

(Ist im Brandassekuranz-Register stetsfort aufzubewahren.)

1918

	№	Litt.a	Schatzung Alte I. Klasse	Neue	№	Litt.a	Schatzung Alte II. Klasse	Neue
w	√ 542	b^I	—	40.000	Transport		1,005.000	930,900
	√ 561		45.000	46.000	w 615	f	√	200
	√ 599	g	35.000	37.000	w 615	f^I	√	800
w	√ 575	l^{II}		1.000	w 615	f^{II}	√	500
	√ 616	w	23.000	22.000	w 615	f^{III}	√	300
	√ 616	aa	21.000	20.000	w 618	f	√	200
	√ 618	i	10.000	13.000	w 618	ww	√	500
w	√ 618	i^I	—	2.000	w 618	ww^I	√	2.000
	√ 613	w	9.000	11.000	w 613	pp^{II}	√	4.000
	√ 618	bb	25.000	23.000	w 614	s	√	1.500
	√ 618	cc	23.000	20.000	593	e	√ 40.000	50.000
	√ 618	oo	27.000	23.000	w 593	e^I	√	2.000
	√ 618	ii	67.000	50.000	593	h	√ 40.000	50.000
	√ 613	hh	67.000	50.000	w 593	h^I	√	2.000
	√ 618	ee	68.000	50.000	575	r	√ 50.000	47.000
	√ 545	l	78.000	70.000	545	s	√ 50.000	44.000
	√ 593		87.000	—			– 1,185.000	1,136,900
	√ 615	p	88.000	84.000			+ 1,136.900	
	√ 615	q	85.000	80.000			– 48,100	
	√ 615	s	75.000	70.000				
	√ 615	t	78.000	73.000				
	√ 618	dd	23.000	20.000				
	√ 618	ff	23.000	20.000				
	√ 618	gg	23.000	20.000				
	√ 618	ll	24.000	22.000				
a	618	g^I	1.000	—				
w	√ 535	b^I		1.000				
w	√ 575	g^I		400				
w	√ 575	t		15.000				
w	√ 575	cc^I		400				
w	√ 578	k^I		500				
w	√ 575	d^I		1.500				
w	√ 575	l^I		1.000				
w	√ 577	b		4.000				
w	√ 577	g		50.000				
w	√ 598	x^I		400				
w	√ 598	y^I		7.000				
w	√ 598	gg		1.500	√ 593		III Klasse	80.000
w	√ 598	ll		1.200				
w	√ 598	ll^I		300				
w	√ 598	mm		800				
w	√ 604			1.200				
w	√ 605	s^I		400	I. Kl.		22,885,600	22.885.60
w	√ 605	u		2.000	II. "		137,000	164.40
w	√ 605	u^I		4.500	III. "		86.000	129.–
w	√ 607	a^I		2.000			23,108,600	23,179.00
w	√ 611	a^I		300				
w	√ 612			8.500				
	Transport		1,005,000	930,900				

1,005,000

Gemeinde Luzern, Untergrund.

Zusammenstellung der Revisionsschatzungen.

(Ist im Brandassekuranz-Register stetsfort aufzubewahren.)

— 1914. —

	№	Litt.a	Schatzung Alte I. Klasse	Neue	№	Litt.a	Schatzung Alte II. Klasse	Neue
	532	k	20.000	21.000				
	543	c	96.000	110.000				
	546	y	37.000	42.000				
	546	fg	14.000	20.000				
w	566		600	.				
	596		55.000	62.000				
	604	o	28.000	32.000				
	606	b	47.000	57.000				
	618	a	6.500	11.000				
	618	w	19.000	20.000				
w	542	i^{II}	.	26.000				
w	543	l	35.000	62.000				
w	543	m	73.000	124.000				
w	543	o	.	58.000				
w	543	p	.	80.000				
	543	u	30.500	65.000				
	543	v	66.000	152.000				
w	542	w^I	.	12.000				
w	542	w^I	.	23.000				
w	574	d^I	.	6.500				
	600	a	27.000	44.000				
	600	b	200	900				
w	543	s	.	65.000				
w	542	mm	.	105.000				
w	618	gg	.	40.000				
w	618	ll	.	40.000				
	566	o	163.000	475.000				
w	568		.	220.000				
w	568		.	120.000				
			710.300	2,093.400				
				710.800				
				1,376.600				

Staatsarchiv Luzern A 1143/66

Gemeinde Luzern – Untergrund

Zusammenstellung der Revisionsschatzungen.

(Ist im Brandassekuranz-Register stetsfort aufzubewahren.)

№	Litt.a.	Schatzung I. Klasse Alte	Schatzung I. Klasse Neue	№	Litt.a.	Schatzung II. Klasse Alte		Schatzung II. Klasse Neue	
			1915						
545		20000	24000						137
560		75000	85000						27.4
561		40000	45000						164.4
598	t	35000	35500						
	u	35000	35,500						
602	a	35000	37000						
603	a	40000	54000						
a 615	b	16000	—			22277.000	I	22277.—	
a	e	8000	—			137.000	II	164.40	
618	s	18000	33000			6000	II	9.—	
575	s	13500	42000						
u	t	—	10000			22420.000		22450.40	
u 579	d	—	14000						
	c	20000	26000						
598	c	22000	24000						
	d	22500	24000						
543	s	65000	155000						
u	t	—	106000						
616	a	15000	29000						
u	a I	—	36000						
615		40000	46000						
618	i	7500	10000						
u 605	f I	—	23000						
598	i	68000	88000						
u 542	c I	—	30000						
		595500	1012,000						
			595500						
			416,500						

Gemeinde: Untergrund

Veränderungen am Versicherungskapital im Jahre 1923

(Beilage zum Brandversicherungsregister)

Register No.	Register lit.	Versicherungssumme Alte Fr.	Bemerkg.	Versicherungssumme Neue Fr.	Bemerkg.
			I.		
535	–	15,000		22,000	
	a	1,000		2,000	
539	–	21,000		18,000	
	a	18,000		28,000	
545	f	114,000		105,000	
	m	46,500		60,000	
553	–	42,500		70,000	
559	c	156,000		164,000	
	d	10,000		8,000	
	d I	1,500		1,700	
592	–	120,000		116,000	
598	g I	7,700		18,000	
607	–	142,000		130,000	
611	e	75,000		60,000	
617		10,000		11,000	
619	b	117,000		120,000	
	g	39,000		40,000	
	a	13,000		17,000	
	d	26,000		30,000	
	k	5,000		8,000	
	l	2,500		3,000	
619	z	2,000		3,000	
	s	1,700		1,000	
					II
				541 – 39,000	60,000
				544 a 20,000	35,000
				b	40,000
				"	4,000

Staatsarchiv Luzern A 1143/66

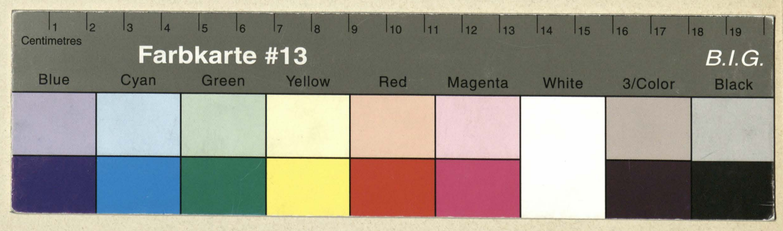

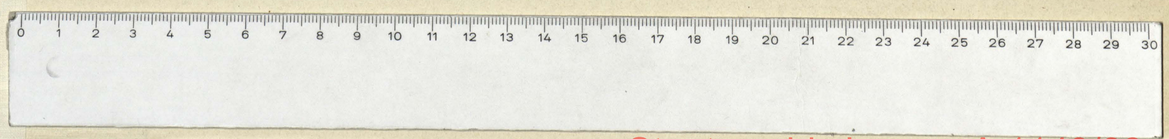

Staatsarchiv Luzern A 1143/66

Staatsarchiv Luzern A 1143/66