27.

1892 – 1913

Brand-Assecuranz-Register

der

Gemeinde Luzern (Untergrund:)

FL.

Staatsarchiv Luzern A 1143/65

STAATSARCHIV LUZERN A 1143/65

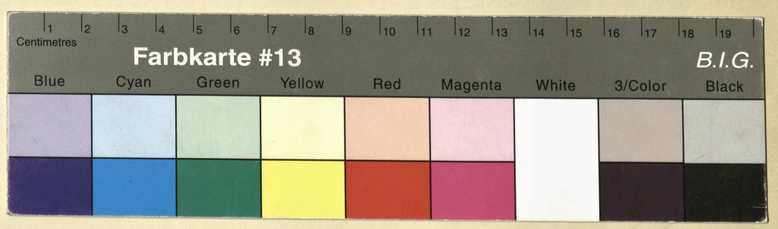

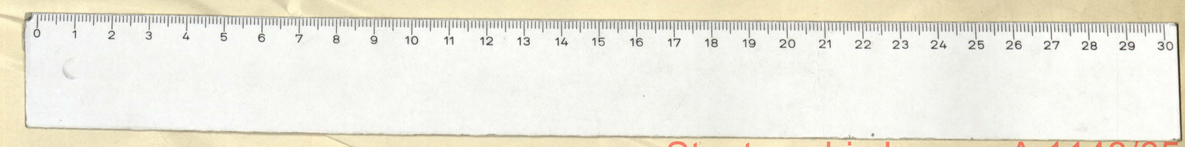

Staatsarchiv Luzern A 1143/65

Gemeinde _____

Veränderung der Versicherungssummen für die																
Erste Klasse.						Zweite Klasse.						Dritte Klasse.				
18	18	18	18	18	18	18	18	18	18	18	18	18	18	18	18	

Staatsarchiv Luzern A 1143/65

Brandassekuranz-Register der Gemeinde

Nro.	Lit.	Eigenthümer.	Benennung des Hofes oder Gutes.	Benennung der Gebäude.	Bauart. Stein.	Bauart. Ziegel.	Bauart. Holz.	Dachung. Ziegel.	Dachung. Schindeln.	Dachung. Stroh.	Versicherungssummen. I. Klasse. Franken.	II. Klasse. Franken.	III. Klasse. Franken.
		Segesser Fräulein Marie									1892		
532		~~Mahler Friedr.~~	Landwirthsch.	Haus	1			1			~~40000.~~		
	a	de Buxy de Bienville Frau	Marienkreuz.	Oekonomiegebäude	1	1		1			18000.		
	b			Gewächshaus				1			800.		
	c			Holzhaus				1			400.		
416	b.	Aktiengesellschaft für Krankenpflege AG.	Hirschmattgraben (Zweite Anstalt)	Haus	1			1			~~34000~~ 97,000		
		Seeberger Eusebius											
533		~~Mahler Friedrich~~	"	Bauernhaus			1	1			~~9000.~~		
	a			Scheune	1		1	1			~~15000~~		
533	b.	Abstehende Säule											
534		~~Carl v. Rudolf Ludwig~~ Mahler Carl ~~Friedrich~~	Mattenhof.	Bauernhaus			1	1			7000		
	a	~~Mahler Carl v. Heim~~		Scheune			1	1			4500.		
535		Mahler Friedr.	Tannenwald.	Haus	1		1				8000		
535	a	Mahler Friedr. ~~Fröhly Xaver~~		Oekonomiegebäude				1			800		
535	b	von Moos Friedr.	"	Haus, Alama	1			1					
~~536~~		~~Fröhly Xaver~~ Kohler Eduard	Hammetschwand.	Haus		1		1			~~9000~~		
536		~~Kniep Emil~~ Schmid Alois	Kastanienstrasse	20 Haus	1			1					
536	a	Kniep Emil	"	18 Haus	1			1					
536	b	~~Kniep Emil~~ Racine Heinr.	Hirschmattstrasse	5 Haus	1			1			107,500		

Veränderung der Versicherungssummen für die Erste Klasse. 1896	1898	1899	1900	1906	1908	I. ~~Zweite~~ Klasse. 1910	1911	18	18	18	18	II. ~~Dritte~~ Klasse. 1909	18	18	18
		55000													
				~~34000~~	97,000										
		~~24000~~	33000												
		~~15000~~										35,000			

Brandassekuranz-Register der Gemeinde

Nro.	Lit.	Eigenthümer.	Benennung des Hofes oder Gutes.	Benennung der Gebäude.	Bauart. Stein.	Bauart. Riegel.	Bauart. Holz.	Dachung. Ziegel.	Dachung. Schindeln.	Dachung. Stroh.	Versicherungssummen. I. Klasse. Franken.	Versicherungssummen. II. Klasse. Franken.	Versicherungssummen. III. Klasse. Franken.	Veränderung der Versicherungssummen für die Erste Klasse. 1899	1900	1901	1904	1907	1908	I. ~~Zweite~~ Klasse. 1909	1911	18	18	18	18	Dritte Klasse. 18	18	18	18
533	b.	Fenner Jakob ~~Grob Carl Montaur~~	Bruchmatt	Haus	1			1						~~36000~~					50,000										
533	c.	Höltschi Josef	Ditto	Haus	1		1	1						~~11000~~	~~15000~~			16,000											
533	d.	Huwiler Wilhelm ~~Renggli Melchior~~ ~~Kreienbühl Jos.~~ ~~Hegetschwyler Rudolf~~ ~~Galliker Fr. Jos. & Häfliger Fr. Jos.~~	Ditto	Haus	1			1						~~15000~~	33000														
533	e.	~~Baumli & Cie~~ Purtschert Johann	dito	Haus	1			1							~~20000~~	~~26,000~~				45,000									
533	f.	~~Huss Franz~~ Stirnimann Joh.	Ditto	Haus	1			1						~~8000~~	~~13000~~						15,500								
533	g.	~~Obiger~~ Gut-Frei, Frau	Ditto	Haus mit Waschküche				1						~~8000~~	~~13000~~		14,500												

Staatsarchiv Luzern A 1143/65

Brandassekuranz-Register der Gemeinde

Nro.	Lit.	Eigenthümer.	Benennung des Hofes oder Gutes.	Benennung der Gebäude.	Bauart. Stein.	Bauart. Riegel.	Bauart. Holz.	Dachung. Ziegel.	Dachung. Schindeln.	Dachung. Stroh.	Versicherungssummen. I. Klasse. Franken.	Versicherungssummen. II. Klasse. Franken.	Versicherungssummen. III. Klasse. Franken.	Veränderung der Versicherungssummen für die Erste Klasse. 1901	1902	1903	1904	1908	1910	Erste ~~Zweite~~ Klasse. 1913	18	18	18	18	18	Dritte Klasse. 18	18	18	18
533	h.	Muff Anton ~~Vallaster Jos~~	Bruchmatt	Haus	1	1		1						21,000															
533	i.	~~Obiger~~ Barbatti Joh.	Bruchmatt	Haus	1	1		1						~~21000~~				23,000											
533	k.	Habicht-Hänle Frau	Bruchmatt	Haus	1			1						~~16,000~~	~~19000~~				20,000										
533	l.	Lustenberger Witwe	Bruchmatt	Haus, oberstes		1		1							~~8000~~		~~10,000~~	~~12,000~~		14000									
533	m.	Frank Jos.	"	Haus	1			1								~~22,000~~	25,000												
533	n.	Seeberger Eusebius	"	Haus			1	1									~~22,000~~			26000									

Staatsarchiv Luzern A 1143/65

Brandassekuranz-Register der Gemeinde

Nro.	Lit.	Eigenthümer.	Benennung des Hofes oder Gutes.	Benennung der Gebäude.	Bauart. Stein.	Bauart. Riegel.	Bauart. Holz.	Dachung. Ziegel.	Dachung. Schindeln.	Dachung. Stroh.	Versicherungssummen. I. Klasse. Franken.	Versicherungssummen. II. Klasse. Franken.	Versicherungssummen. III. Klasse. Franken.	Veränderung der Versicherungssummen für die Erste Klasse. 1904	1905	1907	1908	1910	1911	I. ~~Zweite~~ Klasse. 1912	1913	18	18	18	18	Dritte Klasse. 18	18	18	18
533	o	Seeberger Eusebius	Bruchmatt	Haus			1	1						~~22,000~~							26000								
533	p.	~~Schär Josef~~ Limacher Franz Häfliger Jakob	Bruchmatt	Haus	1		1	1						~~40,000~~	47,000														
533	q.	~~Seeberger Eusebius~~ Dubacher Franz	"	Haus	1			1								~~16,000~~	23,000												
533	r	Seeberger Adolf	"	Haus (unteres)	1			1										~~27,000~~	~~43,000~~	50,000									
533	s	Seeberger Adolf	"	Haus (oberes)	1			1										~~28,000~~	47,000										
533	t	Seeberger Adolf	"	Haus	1			1											~~50,000~~	60,000									
533	u	Seeberger Adolf	"	Haus	1			1												~~22,000~~	33,500								
533	v	Seeberger Adolf	"	Haus	1			1												~~22,000~~	33,500								

2 St
vide [illegible]

Staatsarchiv Luzern A 1143/65

Brandassekuranz-Register der Gemeinde _____

Nro.	Lit.	Eigenthümer.	Benennung des Hofes oder Gutes.	Benennung der Gebäude.	Bauart. Stein.	Bauart. Riegel.	Bauart. Holz.	Dachung. Ziegel.	Dachung. Schindeln.	Dachung. Stroh.	Versicherungssummen. I. Klasse. Franken.	Versicherungssummen. II. Klasse. Franken.	Versicherungssummen. III. Klasse. Franken.

Veränderung der Versicherungssummen für die															
Erste Klasse.						Zweite Klasse.						Dritte Klasse.			
18	18	18	18	18	18	18	18	18	18	18	18	18	18	18	18

Staatsarchiv Luzern A 1143/65

Brandassekuranz-Register der Gemeinde

Nro.	Lit.	Eigenthümer.	Benennung des Hofes oder Gutes.	Benennung der Gebäude.	Bauart. Stein.	Bauart. Riegel.	Bauart. Holz.	Dachung. Riegel.	Dachung. Schindeln.	Dachung. Stroh.	Versicherungssummen. I. Klasse. Franken.	Versicherungssummen. II. Klasse. Franken.	Versicherungssummen. III. Klasse. Franken.

Veränderung der Versicherungssummen für die															
Erste Klasse.						Zweite Klasse.						Dritte Klasse.			
18	18	18	18	18	18	18	18	18	18	18	18	18	18	18	18

Staatsarchiv Luzern A 1143/65

Brandassekuranz-Register der Gemeinde _____

Nro.	Lit.	Eigenthümer.	Benennung des Hofes oder Gutes.	Benennung der Gebäude.	Bauart. Stein.	Bauart. Riegel.	Bauart. Holz.	Dachung. Ziegel.	Dachung. Schindeln.	Dachung. Stroh.	Versicherungssummen. I. Klasse. Franken.	Versicherungssummen. II. Klasse. Franken.	Versicherungssummen. III. Klasse. Franken.

Veränderung der Versicherungssummen für die

Erste Klasse.						Zweite Klasse.						Dritte Klasse.			
18	18	18	18	18	18	18	18	18	18	18	18	18	18	18	18

Staatsarchiv Luzern A 1143/65

Brandassekuranz-Register der Gemeinde

Nro.	Lit.	Eigenthümer.	Benennung des Hofes oder Gutes.		Benennung der Gebäude.	Bauart. Stein.	Bauart. Riegel.	Bauart. Holz.	Dachung. Ziegel.	Dachung. Schindeln.	Dachung. Stroh.	Versicherungssummen. I. Klasse. Franken.	II. Klasse. Franken.	III. Klasse. Franken.	Veränderung der Versicherungssummen für die Erste Klasse. 1896.	1903.	1904	1907	1909	1911	Zweite Klasse. 18	18	18	18	18	18	Dritte Klasse. 18	18	18	18
		Spycher Arnold										1892																		
~~536~~	~~a~~	Frehly Xaver ~~Haas Imbach Frau~~			Gartenhaus ~~Sekretariatsgebäude~~	1	1		1			~~800.~~			~~200.~~	1908 abgetragen														
536	c	~~Wirthschaft Erbmann Kriepp Emil Etzenberger~~	Hochbühlstraße	3	Haus	1			1											40,000										
537		~~Schumacher Schmid~~ Bättig Anton.	Hochbühlstraße	11.	Haus		1		1			~~30,000.~~					37,000													
	a	~~Madame~~			Scheune	1		1	1			~~200.~~						2,000												
537	b.	Bättig Anton	"	20.	Haus	1			1									70,000												
538		~~Müller Josef~~ Müller Saxer Witwe B.	"	16.	Haus		1		1			9000.																		
539		Vonhold ~~Johann sel. Erben~~ Geschwister Heinrich	"	14	Haus mit Waschhaus	1		1	1			~~12,000.~~			16,500.															
539	a	~~Vonhold Johann sel. Erben~~ Obige Vonhold Heinrich	"	12	Haus u. Anbau	1		1	1			~~8000.~~			14,000.															
540		Heini ~~Hunkeler Wittwe~~ Schwestern	"	10.	Haus	1	1		1			~~6000.~~				9000														
540	a	Hochstraßer ~~Wittwe~~ Martin	"	8	Haus		1		1			~~13000.~~							12,000											
												79000																		

Staatsarchiv Luzern A 1143/65

Brandassekuranz-Register der

Nro.	Lit.	Eigenthümer.	Benennung des Hofes oder Gutes.	Benennung der Gebäude.		Bauart. Stein.	Bauart. Riegel.	Bauart. Holz.	Dachung. Ziegel.	Dachung. Schindeln.	Dachung. Stroh.	Versicherungssummen. I. Klasse. Franken.	Versicherungssummen. II. Klasse. Franken.	Versicherungssummen. III. Klasse. Franken.
												~~1892~~		
												~~156500~~		
540	b.	Heini ~~Dillus~~ Schwest	Hochbuchstrasse	6.	Scheune		1	1	1			~~2600~~		
1/2														
		Uhlinger & Leimet												
541		~~Ende Hummocky~~	Hochbuchstrasse	2	Haus	1			1			~~24000~~	wieder Nov. 1912 zu W. Kl. versetzt.	
1/2														
		Staat Luzern.												
542		~~Frauenklosters St Anna~~	Klosterstrasse	15	Wohnhaus		1		1			~~40000~~	1906 abgetragen	
	a.			"	Kirche u. Sakristei	1			1			~~20000~~	"	
	b.			13	Klosterhaus	1	1		1			~~110000~~	"	
	c.				Holzh. u. Klosterhaus			1	1			~~5000~~	"	
	d				Magazin	1			1			~~10000~~	"	
					Ruralien am Hegg	1			1			~~500~~	"	
	e				Schweinehaus		1		1			~~4000~~	"	
	f				Scheune u. Stallung			1	1			~~14000~~	1908	
	g				Schopf	1		1	1			~~2000~~	"	
543			Hochbuchstrasse	1.	Haus		1		1			~~10000~~	1908	
	a				Schweinestall			1	1			~~200~~	"	
	b				Schopf			1	1			~~1000~~	"	
		Renggli Xaver												
542		Kronenberg ~~Anton~~	Wesemlinstrasse	34	Haus	1			1					
	I		"		Werkstatt u. Schuppen	1			1					
542	a	Jenni Eduard	Wesemlinstrasse	32	Wohnhaus	1			1					
		Schiesser Thomas												
542	b	~~Jenni Eduard~~	"	30	Haus	1			1					
												1448000		

Veränderung der Versicherungssummen für die															
Erste Klasse						Zweite Klasse.						Dritte Klasse			
1903	1908	1909	19	19	19	19	19	19	19	19	19	19	19	19	19
4000															

Nro.	Lit.	Folio des Grundbuches	Eigentümer	Benennung der Strasse oder Liegenschaft		Benennung der Gebäude	Bauart Stein	Bauart Riegel	Bauart Holz	Dachung Ziegel	Dachung Schindeln	Dachung Stroh	Versicherungssummen I. Klasse Franken	Versicherungssummen II. Klasse Franken	Versicherungssummen III. Klasse Franken	Veränderung der Versicherungssummen für die Erste Klasse 1908	1909	1910	1911	19	19	Zweite Klasse 19	19	19	19	19	19	Dritte Klasse 19	19	19	19
542	c		Meier Laurenz	Vonmattstraße	210	Haus mit Schlosserei	1			1						122,000															
	cI					Hintergebäude	1			1						4,000															
542	d		~~Widmer, Richli Josef~~ Utiger Silvan	Dufourstraße	12	Haus	1			1						~~90,000~~	115,000														
542	e		~~Widmer, Richli Josef~~ Grüter Roman	Bruchstraße	64	Haus	1			1						~~50,000~~	68,000														
542	f		Vogel Adolf	Vonmattstraße	28	Haus	1			1								~~58,000~~	110,000												
542	fI		" "	"	"	Hintergebäude	1			1									14,000												
542	g		~~Graber, Erb Jos.~~ Gassmann Xaver	Kas. Pfyfferstr.	15	Haus	1			1								~~70,000~~	135,000												
542	h		~~Keller Julius~~ Herzog ~~Ferdinand~~ Franz	Bruchstraße	62	Haus	1			1						~~65,000~~	~~125,000~~		130,000												
542	i		Sidler Franz	Kas. Pfyffer-Str.	2	Wohnhaus	1			1							215,000														
	iI		" "	"	2a	Hintergebäude	1			1							12,500														

Staatsarchiv Luzern A 1143/65

Nro.	Lit.	Folio des Grundbuches	Eigentümer	Benennung der Strasse oder Liegenschaft		Benennung der Gebäude	Bauart Stein	Bauart Riegel	Bauart Holz	Dachung Ziegel	Dachung Schindeln	Dachung Stroh	Versicherungssummen I. Klasse Franken	Versicherungssummen II. Klasse Franken	Versicherungssummen III. Klasse Franken
542	K		~~Keller Jakob~~ Villiger Eduard	Zentralstrasse	60	Wohnhaus	1			1					
542	L		Räber Jean ~~Keller Jul.~~ ~~Wyss Gebr.~~	Zentralstrasse (Casimir Pfyffer-Strasse)	54	Haus	1			1					
542	m		~~Widmer, Riedli Jos.~~ Dubach Josef	Bahnhofstrasse	14	Wohnhaus	1			1					
542	n		~~Widmer, Riedli Jos.~~	St.	16	Haus	1			1					
	nI		Bringolf Jakob			Werkstattgebäude	1			1					
542	o		Jäger, Lang Michael	Kas. Pfyffw. Str.	18	Wohnhaus	1			1					
"	oI				18a	Hintergebäude	1			1					
542	p		Wangler Ferdinand	Zentralstrasse		Haus	1			1					
542	q		Bachmann Xaver	Kas. Pfyffstr.	4	Haus	1			1					

Veränderung der Versicherungssummen für die															
Erste Klasse						Zweite Klasse.						Dritte Klasse			
1908	1909	1910	1911	19	19	19	19	19	19	19	19	19	19	19	19
	~~62000~~	130000													
~~66000~~	132000														
	~~20000~~	105000													
		55000													
			16000												
	~~45000~~	105000													
	~~42000~~	16000													
	~~45000~~	106000													
		70000													

Staatsarchiv Luzern A 1143/65

Nro.	Lit.	Folio des Grundbuches	Eigentümer	Benennung der Strasse oder Liegenschaft		Benennung der Gebäude	Bauart Stein	Bauart Riegel	Bauart Holz	Dachung Ziegel	Dachung Schindeln	Dachung Stroh	Versicherungssummen I. Klasse Franken	Versicherungssummen II. Klasse Franken	Versicherungssummen III. Klasse Franken	Veränderung der Versicherungssummen für die Erste Klasse 1910	1911	19	19	19	19	Zweite Klasse 19	19	19	19	19	19	Dritte Klasse 19	19	19	19
542	r		Hunziker Franz ~~Meier Mathias~~	Kas. Pfyfferstraße	20	Haus	1			1						92000															
542	s		~~Graber Erb Jos.~~ Muri Hans	Dufourstraße	20	Haus	1			1						125,000															
542	t		~~Widmer Richli Jos.~~ Burch Meinrad	Dufourstraße	18	Haus	1			1						~~80,000~~	100,000														
542	u		Schmid Hans	Kas. Pfyfferstr.	16	Haus	1			1						100,000															
542	v		Burkhalter Fritz ~~Keller Julius~~	Bruchstraße	56	Haus	1			1						79,000															
542	w		Leimgruber Hans ~~Keller Julius~~	St.	58	Haus	1			1						81,000															
~~542~~	~~x~~		~~Bartolletti Carlo~~	St.	55	Haus	1			1						Ins Quartier Obergrund übertragen! ~~72,000~~	~~88,000~~														

Staatsarchiv Luzern A 1143/65

Nro.	Lit.	Folio des Grundbuches	Eigentümer	Benennung der Strasse oder Liegenschaft		der Gebäude	Bauart Stein	Bauart Riegel	Bauart Holz	Dachung Ziegel	Dachung Schindeln	Dachung Stroh	Versicherungssummen I. Klasse Franken	Versicherungssummen II. Klasse Franken	Versicherungssummen III. Klasse Franken
			Renggli Hans												
~~542~~	g		~~Zanini Niklaus~~	Luzernstrasse	57	Haus	1			1			~~Fus Ofenfabrik Ebnet~~		
			Küng Anst.												
542	g		~~Peter Karl Buchdruckerei~~	Kasimir Pfyffer Str.	6	Haus	1			1					
			Blaser Robert												
542	aa		~~Peter, Frey Ulrich~~	Kasimir Pfyffer Str.	8	Haus	1			1					
			Rast Bernard												
542	bb		~~Peter Karl Gärtnerei Ernst~~	"	10	Haus	1			1					
542	cc		Bischöfl. Medolistenkirche	Zähringerstrasse	7	Haus	1			1					
542	dd		Dindo, Niederberger	Zähringerstrasse	9	Haus	1			1					
542	ee		~~Keller Julius~~ Sidler Alfred	Luzernstrasse	44										

Veränderung der Versicherungssummen für die															
Erste Klasse						Zweite Klasse.						Dritte Klasse			
1910	1911	19	19	19	19	19	19	19	19	19	19	19	19	19	19
~~45000~~	~~120,000~~														
	62,000														
	112,000														
	62,000														
	130,000														
~~75,000~~	110,000														
~~50,000~~	93,000														

Staatsarchiv Luzern A 1143/65

Nro.	Lit.	Folio des Grundbuches	Eigentümer	Benennung der Strasse oder Liegenschaft	Benennung der Gebäude		Bauart Stein	Bauart Riegel	Bauart Holz	Dachung Ziegel	Dachung Schindeln	Dachung Stroh	Versicherungssummen I. Klasse Franken	Versicherungssummen II. Klasse Franken	Versicherungssummen III. Klasse Franken
			Staffelbach Hans												
542	ff		~~Widmer, Richli Jos.~~	Zufahrtsstrasse	11	Haus	1			1					
			Bucher Friedrich												
542	gg		~~Widmer, Richli Jos.~~	"	13	Haus	1			1					
542	hh		~~Widmer, Richli Jos~~ Niederberger Traugott	Zufahrtsstrasse	15	Haus	1			1					
542	ii		~~Widmer, Richli~~ Muri Hans, Dubach Jos.	St.	17	Haus	1			1					
542	kk		~~Bucher Otto~~ Heinen, Achermann Jos.	St.	5	Haus	1			1					
542	ll		Bucher ~~Otto~~ Anton	Dorfstrasse		Scheunen	1			Holzcem.					
542	ll I		Bucher ~~Otto~~ Anton	"		Scheunen	1			Holzcem.					
542	ll II		Bucher ~~Otto~~ Anton	"		Scheunen	1			Holzcem.					
542	ll III		Bucher ~~Otto~~ Anton	"		Scheunen	1			Holzcem.					
542	ll IV		Bucher Anton	"		Scheunen	1			Ziegel					

Veränderung der Versicherungssummen für die Erste Klasse 19 10	19 11	19 12	19	19	19	Zweite Klasse. 19	19	19	19	19	19	Dritte Klasse 19	19	19	19
	70000														
	120000														
~~50000~~	120000														
~~50000~~	105000														
	72000														
	6500														
	6500														
	6500														
	6500														
		15000													

Staatsarchiv Luzern A 1143/65

Nro.	Lit.	Folio des Grundbuches	Eigentümer	Benennung der Strasse oder Liegenschaft		Benennung der Gebäude	Bauart Stein	Bauart Riegel	Bauart Holz	Dachung Ziegel	Dachung Schindeln	Dachung Stroh	Versicherungssummen I. Klasse Franken	Versicherungssummen II. Klasse Franken	Versicherungssummen III. Klasse Franken	Veränderung der Versicherungssummen für die Erste Klasse 1911	Erste Klasse 1912	Erste Klasse 19	Erste Klasse 19	Erste Klasse 19	Erste Klasse 19	Zweite Klasse 19	Zweite Klasse 19	Zweite Klasse 19	Zweite Klasse 19	Zweite Klasse 19	Zweite Klasse 19	Dritte Klasse 19	Dritte Klasse 19	Dritte Klasse 19	Dritte Klasse 19
542	mm		Geiger, Weingartner Witwe ~~Keller Julius~~	Klosterstraße	15	Haus	1			1						100,000															
542	nn																														
542	oo		Kniep Emil	Zähringerstr.		Hofgebäude	1			Holzmt.						8000															
542	pp		~~Kniep Emil~~ Dossenbach Anton	"		Hofgebäude	1			Holzcmt.						8,000															
542	qq		Rüttimann Kasp.	Vonmattstr.	22	Haus	1			1						105,000															
542	rr		Vallaster Jos.	"	24	Haus	1			1						~~47,000~~	78000														
542	ss		~~Vallaster Jos.~~ Jenal Seravin	"	26	Haus	1			1						~~65,000~~	110,000														
	ssI		Vallaster Jos.			Autogarasch	1			1							18000														
542	tt		Graber Jos.	Kas. Pfyfferstr.	13	Haus	1			1							130,000														
542	uu		Graber Jos.	"	11	Haus	1			1							76000														
542	uuI		Graber Jos.	Zähringerstr.	9	Haus	1			1							78000														

Staatsarchiv Luzern A 1143/65

Nro.	Lit.	Folio des Grundbuches	Eigentümer	Benennung der Strasse oder Liegenschaft	Benennung der Gebäude	Bauart Stein	Bauart Riegel	Bauart Holz	Dachung Ziegel	Dachung Schindeln	Dachung Stroh	Versicherungssummen I. Klasse Franken	Versicherungssummen II. Klasse Franken	Versicherungssummen III. Klasse Franken
			Meyer, Witwe & Frau											
542	xx		~~Kniep Emil~~	Klosterstrasse	23 Häuser	1			1					
542	xxx		Felix Johann	Zeughausstr.	1 Haus	1			1					
			Krieg Arnold											
542	yy		~~Rossenbach Anton~~	"	3a Häuser	1			1					
542	xx		Gedeon Albert	Zeughausstr.	3 Häuser	1			1					
542	yyI		Kniep Emil	Zeughausstr.	Hofgebäude	1			1					
542	yyII		Kniep Emil	"	Hofgebäude	1			1					
1/2			Erlanger Simon jünger											
~~542~~	~~yy~~		~~Galli Simon~~	Seestr.	53 Häuser	1			1			Inv. Schätz. Ob. wegen Übertragung		

Veränderung der Versicherungssummen für die Erste Klasse 1911	1912	19	19	19	19	Zweite Klasse. 19	19	19	19	19	19	Dritte Klasse 19	19	19	19
	142,000														
	32,000														
	78000														
	124,000														
	10,000														
	10,000														
	~~100,000~~														

Staatsarchiv Luzern A 1143/65

Nro.	Lit.	Folio des Grundbuches	Eigentümer	Benennung		Bauart			Dachung			Versicherungssummen		
				der Strasse oder Liegenschaft	der Gebäude	Stein	Riegel	Holz	Ziegel	Schindeln	Stroh	I. Klasse	II. Klasse	III. Klasse
												Franken	Franken	Franken

Nro.	Lit.	Folio des Grundbuches	Eigentümer	Benennung der Strasse oder Liegenschaft	Benennung der Gebäude	Bauart Stein	Bauart Riegel	Bauart Holz	Dachung Ziegel	Dachung Schindeln	Dachung Stroh	Versicherungssummen I. Klasse Franken	Versicherungssummen II. Klasse Franken	Versicherungssummen III. Klasse Franken

Veränderung der Versicherungssummen für die															
Erste Klasse						Zweite Klasse.						Dritte Klasse			
19	19	19	19	19	19	19	19	19	19	19	19	19	19	19	19

Staatsarchiv Luzern A 1143/65

Nro.	Lit.	Folio des Grundbuches	Eigentümer	Benennung der Strasse oder Liegenschaft		Benennung der Gebäude	Bauart Stein	Bauart Riegel	Bauart Holz	Dachung Ziegel	Dachung Schindeln	Dachung Stroh	Versicherungssummen I. Klasse Franken	Versicherungssummen II. Klasse Franken	Versicherungssummen III. Klasse Franken	Veränderung der Versicherungssummen für die Erste Klasse 1911	1912	1913	19	19	19	Zweite Klasse 19	19	19	19	19	19	Dritte Klasse 19	19	19	19
543			Schmid Julius	Klosterstraße	14	Haus	1			1						54,000															
543	a		Bucher Otto	Klosterstraße	16	Haus	1			1						50,000															
543	b		Erismann Fritz ~~Keller Julius~~	Kasimir Pfyfferstr. Bruchstraße	12	Haus	1			1						~~65,000~~	133,000														
543	c		~~Keller Julius~~ Bucher Jul.	Bruchstraße	47	Haus	1			1						~~50,000~~	96,000														
543	I		Schmid Julius	Hochbühlstraße		Werkstattgebäude, Waschküche, Kellerräume	1			1						16,000															
543	II					Faßschuppen			1	1						800															
543	III					Brunnenlaube	1			1						300															
543	d		Bartoletti Carlo	Bruchstraße	45	Haus	1			1							~~45000~~	86000													
543	e		Unternährer Frz. Jos. ~~Keller Julius~~	"	43	Haus	1			1							~~40,000~~	75000													
543	f		Keller Julius	"	41	Haus	1			1							~~25000~~	96000													
~~543~~	~~g~~		Israelitischer Kultusverein	Bruchstraße		Sinagogengebäude	1			1			Ins Quart. Oberg. übertragen.				~~85000~~														

Staatsarchiv Luzern A 1143/65

Nro.	Lit.	Folio des Grundbuches	Eigentümer	Benennung der Strasse oder Liegenschaft		Benennung der Gebäude	Bauart Stein	Bauart Riegel	Bauart Holz	Dachung Ziegel	Dachung Schindeln	Dachung Stroh	Versicherungssummen I. Klasse Franken	Versicherungssummen II. Klasse Franken	Versicherungssummen III. Klasse Franken	Veränderung der Versicherungssummen für die Erste Klasse 1912	Erste Klasse 1913	Erste Klasse 19	Erste Klasse 19	Erste Klasse 19	Erste Klasse 19	Zweite Klasse 19	Zweite Klasse 19	Zweite Klasse 19	Zweite Klasse 19	Zweite Klasse 19	Zweite Klasse 19	Dritte Klasse 19	Dritte Klasse 19	Dritte Klasse 19	Dritte Klasse 19
543	h		Erni, Pallet ~~Labhart Gustav~~	Hirschengraben	31	Haus	1			1						~~70000~~	132000														
543	i		Lang Emil	Klosterstraße	33b 1	Haus	1			1							235000														
543	k		Suter Karl	Kas. Pfyfferstr.		Hofgebäude	1			1						16000															
543	l		Niederberger v. Dindo	Klosterstraße	19	Haus	1			1							35000														
543	m		Niederberger v. Dindo	"	21	Haus	1			1							73000														
543	n																														
543	o																														
543	p																														
543	q		Mandrino Jos.	Klosterstraße	7	Haus	1			1							73000														

Staatsarchiv Luzern A 1143/65

Nro.	Lit.	Folio des Grundbuches	Eigentümer	Benennung der Strasse oder Liegenschaft	Benennung der Gebäude	Bauart Stein	Bauart Riegel	Bauart Holz	Dachung Ziegel	Dachung Schindeln	Dachung Stroh	Versicherungssummen I. Klasse Franken	Versicherungssummen II. Klasse Franken	Versicherungssummen III. Klasse Franken
543	r		Mandina Jos.	Klosterstrasse	9 Haus	1			1					
543	s													
543	t													
543	u		Keller Julius	Brunnstrasse	50 Haus	1			1					
543	v		Keller Julius	Kais. Pfyffenstrasse	52 Haus 14	1			1					

1/2

Veränderung der Versicherungssummen für die															
Erste Klasse						Zweite Klasse.						Dritte Klasse			
1913	19	19	19	19	19	19	19	19	19	19	19	19	19	19	19
73000															
30600															
65000															

Staatsarchiv Luzern A 1143/65

Nro.	Lit.	Folio des Grundbuches	Eigentümer	Benennung		Bauart			Dachung			Versicherungssummen		
				der Strasse oder Liegenschaft	der Gebäude	Stein	Riegel	Holz	Ziegel	Schindeln	Stroh	I. Klasse	II. Klasse	III. Klasse
												Franken	Franken	Franken

Nro.	Lit.	Folio des Grundbuches	Eigentümer	Benennung der Strasse oder Liegenschaft	Benennung der Gebäude	Bauart Stein	Bauart Riegel	Bauart Holz	Dachung Ziegel	Dachung Schindeln	Dachung Stroh	Versicherungssummen I. Klasse Franken	Versicherungssummen II. Klasse Franken	Versicherungssummen III. Klasse Franken

Veränderung der Versicherungssummen für die															
Erste Klasse						Zweite Klasse.						Dritte Klasse			
19	19	19	19	19	19	19	19	19	19	19	19	19	19	19	19

Staatsarchiv Luzern A 1143/65

Nro.	Lit.	Folio des Grundbuches	Eigentümer	Benennung		Bauart			Dachung			Versicherungssummen		
				der Strasse oder Liegenschaft	der Gebäude	Stein	Riegel	Holz	Ziegel	Schindeln	Stroh	I. Klasse	II. Klasse	III. Klasse
												Franken	Franken	Franken

Gemeinde _____

Nro.	Lit.	Folio des Grundbuches	Eigentümer	Benennung der Strasse oder Liegenschaft	Benennung der Gebäude	Bauart Stein	Bauart Riegel	Bauart Holz	Dachung Ziegel	Dachung Schindeln	Dachung Stroh	Versicherungssummen I. Klasse Franken	Versicherungssummen II. Klasse Franken	Versicherungssummen III. Klasse Franken

Veränderung der Versicherungssummen für die															
Erste Klasse.						Zweite Klasse.						Dritte Klasse.			
18 99	1°	18		18	18	18	18	18	18	18	18	18	18	18	18

Staatsarchiv Luzern A 1143/65

Brandassekuranz-Register der Gemeinde _____

Nro.	Lit.	Eigenthümer.	Benennung des Hofes oder Gutes.	Benennung der Gebäude.	Bauart. Stein.	Bauart. Riegel.	Bauart. Holz.	Dachung. Ziegel.	Dachung. Schindeln.	Dachung. Stroh.	Versicherungssummen. I. Klasse. Franken.	II. Klasse. Franken.	III. Klasse. Franken.
		Uhlinger & Heinest.									1892		
544	a	~~Buob Franco. Wolf~~	Hofkirchstrasse 4	Haus Assekuranzbuch Oekonomiegebäude mit Wallung	1	1		1			~~12000~~ 0.1.St.Nov.1912 ~~3500~~	H.	H.
545		Bossardt, Vogel Jakob ~~Zihlmann Josef~~ ~~Wallesti Josef~~	Klosterstrasse 10	½ Haus	1		X	1			~~5000~~ 1903 abgetragen.		
545 I	a	Wyler Marx. ~~Huber Xaver~~		½ Scheune			1	1			2500		
545 I	c	~~Zihlmann Josef~~ Rietmann Walter	Klosterstrasse 10	½ Hinterhaus				1			~~3000.~~ 1895 abgetragen.		
			10a	Haus	1			Zehntamt.			~~20000~~	36000	
545 II		Schmid ~~Huber~~ Johann	Klosterstrasse 12	½ Haus		1	1				~~5000.~~ 1906 abgetragen.		
545 II	a	Wyler Marx ~~Jugerheim Abraham~~		½ Scheune		1	1				2500.		
											32800		

Veränderung der Versicherungssummen für die

Erste Klasse.						Zweite Klasse.						Dritte Klasse.			
1896.	1910	18	18	18	18	18	18	18	18	18	18	18	18	18	18
	165000														
						~~20000~~	36000								

Staatsarchiv Luzern A 1143/65

Brandassekuranz-Register der Gemeinde _____

Nro.	Lit.	Eigenthümer.	Benennung des Hofes oder Gutes.	Benennung der Gebäude.	Bauart. Stein.	Bauart. Riegel.	Bauart. Holz.	Dachung. Ziegel.	Dachung. Schindeln.	Dachung. Stroh.	Versicherungssummen. I. Klasse. Franken.	Versicherungssummen. II. Klasse. Franken.	Versicherungssummen. III. Klasse. Franken.
											1893		
545	b	~~Huber~~ Schmid Johann		Remise			1	1			~~3500~~ 36300		
545	c	Huber Johann ~~Wihlmeyer~~ Wehlmeyer Josef		~~Im Bezirken~~				1			~~500~~		
545	d	Lemp Robert	Hirschengrabenstr.	Haus		1		1			23000		
545	e	"	"	"									
545	f			Wagazingebäude									
		~~Bernhard Jakob~~ ~~Bucher Johann~~ ~~Bucher Hans~~ ~~Vogel Jakob~~ Felder Hermann	Klosterstrasse (Rossmarkt)	Wagazinhaus	1		1	1			~~45000~~		
545	g	Keller Bernhard, Rose	Hirschengrabenstr.	Haus	2	1	1	1			30000		
											113300		

Veränderung der Versicherungssummen für die																	
Erste Klasse.						Zweite Klasse.						Dritte Klasse.					
18 93	18 94	1912	18	18	18	18	18	18	18	18	18	18	18	18	18	18	18
1906 abgeth. ~~3000~~																	
1895 abgeth. 2000																	
~~50000~~		83000															

Staatsarchiv Luzern A 1143/65

Brandassekuranz-Register der Gemeinde _____

Nro.	Lit.	Eigenthümer.	Benennung des Hofes oder Gutes.		Benennung der Gebäude.	Bauart. Stein.	Bauart. Riegel.	Bauart. Holz.	Dachung. Ziegel.	Dachung. Schindeln.	Dachung. Stroh.	Versicherungssummen. I. Klasse. Franken.	II. Klasse. Franken.	III. Klasse. Franken.
		Eberg Theodor			Oek. gebäude							1893		
~~546~~	~~b~~	~~Kaiser Johann~~			~~Schmiede~~ Oekonomiegebäude	1	1		1			~~200~~		
545	k	~~Wallister Jos.~~	Zweifelstrasse	35	Haus	1			1			~~6000~~		
545	i	Erismann Johann Blender Aug.			Werkstätte			1	1			380		
545	k	~~Lampart geb. Treis Lucia~~ verw. Treisfuss Samuel-	Hirschlerstrasse	14	Haus	1			1			~~15000~~		
545	l	~~Erismann Johann~~ ~~Lieferung~~ Blender Aug.	"	4	Haus	1			1			~~11000~~		
		Erismann-~~Bättig~~ Bättig Wwe.												
546	m	~~Holzwerkstätte Genossenschaft~~	Löwenstrasse	5	Haus	1			1			~~11000~~		
		Spiels ~~Dampfsäg.~~ Brauerei A.G.												
545	n	~~Deiga Metzg. Fischli~~		21	Haus	1			1			36000		
		Szymberg Emil & Pfyffer Raphael												
545	m	~~Bucher Julius~~ ~~Hermann Lothar~~	Löwenstrasse		Photographische Atelier		1		1					
												81600		

Veränderung der Versicherungssummen für die

Erste Klasse. 18	19	20	21	22	23	Erste ~~Zweite~~ Klasse. 24	25	26	27	28	29	Dritte Klasse. 30	31	32	33
18~~94~~	19~~03~~	19~~04~~	19~~05~~	19~~09~~	19~~10~~	19~~10~~	19~~11~~	19~~13~~							
~~3000~~	1906 abgetragen.				~~6000~~			38000							
	20000														
						~~18000~~	~~23000~~		27000						
								23000							
						~~2500~~ 1911 abgetragen									

Staatsarchiv Luzern A 1143/65

Brandassekuranz-Register der Gemeinde _____

Nro.	Lit.	Eigenthümer.	Benennung des Hofes oder Gutes.	Benennung der Gebäude.	Bauart. Stein.	Bauart. Ziegel.	Bauart. Holz.	Dachung. Ziegel.	Dachung. Schindeln.	Dachung. Stroh.	Versicherungssummen. I. Klasse. Franken.	II. Klasse. Franken.	III. Klasse. Franken.
											1893		
											55,700		
545	o	~~Gallikon Jos. Josef~~ Troxler ~~Jos.~~ Josef Conrad	Dorfstrasse	19 Haus	/			/			~~32000~~ 42,000		
545	p	~~Stierenwyden Hofbauer~~ Bucher Alois, Sohn	Klosterstrasse	8 Haus	/			/			~~25000~~		
545	q	Bitzi ~~Bleuel~~ Schwestern ~~geb. Hoggner sel. Erben~~	"	6 Haus	/			/			~~26000~~ 34,000		
545	r	Zollenbach ~~Henry~~	Dorfstrasse	17 Haus	/			/			~~35000~~ 50,000		
		Braun, Hoffmann K. v. Erlanger, Simonsen.											
545	s	~~Huber Franz Jos.~~ Hunziker Wilhelm	"	15 Haus	/			/			~~25000~~ 34000 ~~34000~~	50000	
		Einwohnergemeinde											
545	t	~~Beil Daniel~~ Zimmermann Elise	"	Haus	/			/			~~15000~~ 1912 s. Bez.-Buch.		
											154001		

Veränderung der Versicherungssummen für die

Erste Klasse. 1813	1894	1895	1896.	1903	1910	Erste ~~Zweite~~ Klasse. 1813	18	18	18	18	18	Dritte Klasse. 18	18	18	18
42,000															
				~~32000~~ 34,000											
	14000				34,000										
					50,000										
				34000 ~~34000~~		50000									

Staatsarchiv Luzern A 1143/65

Brandassekuranz-Register der Gemeinde

Nro.	Lit.	Eigenthümer.	Benennung des Hofes oder Gutes.		Benennung der Gebäude.	Bauart. Stein.	Bauart. Riegel.	Bauart. Holz.	Dachung. Ziegel.	Dachung. Schindeln.	Dachung. Stroh.	Versicherungssummen. I. Klasse. Franken.	Versicherungssummen. II. Klasse. Franken.	Versicherungssummen. III. Klasse. Franken.
												1892 / ~~712700~~		
546	μ	Zemp Robert	Hirschengrab.	41a	Haus mit Magaz.	1			1					
	w.				Magazingebäude			1	1					
545	v	Erismann Johann, Briefträger	Bruchstraße		Wohnhaus	1			1					
545	w	Galliker Frz. Jos	Bruchstraße	12a ~~11~~	Wohnung u. Werkstätte				1			~~12000~~		
545	x	Erlanger Abraham ~~Gebrüder~~	"	7	Wohnhaus	1			1			20,000		
545	y	~~Kunnoos Jakob, Lenin~~ ~~Huber Frau~~ Kunnoos Jos. Martin	Gibraltarstraße	8	Wohnhaus	1			1			~~28000~~		
545	z	Felber Melch. Bäcker	"	10	Haus mit Bäckerei	1			1			~~22000~~		
												82,000		

Veränderung der Versicherungssummen für die

Erste Klasse. 1894	1895	1898	1899	1900	1907	Erste ~~Zweite~~ Klasse. 1908	1910	1911	1912	18	18	Dritte Klasse. 18	18	18	18
		~~55,000~~	~~90,000~~	110,000											
			1800												
~~20,000~~	~~30,000~~						32,000								
									18000						
					~~30,000~~	~~32,000~~		37,000							
~~30,000~~			37000												

Staatsarchiv Luzern A 1143/65

Brandassekuranz-Register der Gemeinde _____

Nro.	Lit.	Eigenthümer.	Benennung des Hofes oder Gutes.	Benennung der Gebäude.	Bauart. Stein.	Bauart. Riegel.	Bauart. Holz.	Dachung. Ziegel.	Dachung. Schindeln.	Dachung. Stroh.	Versicherungssummen. I. Klasse. Franken.	II. Klasse. Franken.	III. Klasse. Franken.
		Scherer Johann									1893 79470.1		
545	aa	~~Spengler Anton~~ ~~Vogelsdolf'sche Frau Eugenie~~ ~~Bogger Erhard~~	Lindenstrasse	11 Haus	1			1			~~24000~~		
545	bb	~~Peyer Hallauer-Bürer Frau~~ Segesser-Peyer Adelheid We.	"	9 Haus	1			1			~~24000~~ 21700		
545	cc	Braun geschied. Valleri) ~~Falck-Haus Frau~~	Gibraltarstrasse	6 Haus	1			1			~~24000~~ 25000		
545	dd	Galliker Fiz Jos	"	12 Haus	1			1			~~24000~~ 27000		
545	ee	Obrigard	"	12b Haus	1			1			~~16000~~ 18000		
545	ff	Schilling ~~Baptist~~ Hans	Bruchstrasse	6 Haus	1			1			~~54000~~ 57,000		
545	gg	Galliker Franz Jos	Gibraltarstrasse	Werkstattgebäude	1			Cem.				14000	
											62,000		

1894

Staatsarchiv Luzern A 1143/65

Veränderung der Versicherungssummen für die

Erste Klasse. 1896	1897	1898	1901	1905	1916	Erste ~~Zweite~~ Klasse. 1907	1912	1913	18	18	18	Dritte Klasse. 18	18	18	18
		30000													
				21700											
			25000												
~~24000~~							27000								
~~16000~~							18000								
					~~54000~~	57,000									
								14000							

Brandassekuranz-Register der Gemeinde

Nro.	Lit.	Eigenthümer.	Benennung des Hofes oder Gutes.	Benennung der Gebäude.	Bauart. Stein.	Bauart. Riegel.	Bauart. Holz.	Dachung. Ziegel.	Dachung. Schindeln.	Dachung. Stroh.	Versicherungssummen. I. Klasse. Franken.	Versicherungssummen. II. Klasse. Franken.	Versicherungssummen. III. Klasse. Franken.	Veränderung der Versicherungssummen für die Erste Klasse. 1894	1895	1907	1910	1911	1912	Zweite Klasse. 18	18	18	18	18	18	Dritte Klasse. 18	18	18	18
											1892																		
546		Schmid Alois ~~Imbach Anton st. Erben~~	Gibraltarstraße	7 Haus u. Anbau	1			1			~~20000~~			~~26,000~~	~~28000~~				30,000										
546	a	Kissling Alfred ~~Käsli Franz~~ Senn	"	Haus mit Sennerei		1		1			~~27000~~					~~37,000~~		42,000											
546	b	Schmid Alois ~~Imbach Ant. st. Erben~~	"	5 Haus	1			1			~~15,000~~			~~18,000~~	20000														
546	c	Kissling Alfred ~~Käslin Franz~~ Senn	Schützenstraße	13 Stall, ~~Sennerei u. Schopf~~ Werkstättegebäude		1		1			~~30000~~					5000													
546	d	Käslin ~~Sabas~~ Alfred	Gibraltarstraße	3 Haus		1		1			50000																		
	e			Anbau				1			5000																		
546	g	Widmer, Zeier Karl v. Frau. ~~Müller Jakob Kutscher~~	"	9 Haus v. Anbau	1			1			~~26000~~						45,000												
											146,000																		

1/2 Sb

Staatsarchiv Luzern A 1143/65

Brandassekuranz-Register der Gemeinde

Nro.	Lit.	Eigenthümer.	Benennung des Hofes oder Gutes.	Benennung der Gebäude.	Bauart. Stein.	Bauart. Riegel.	Bauart. Holz.	Dachung. Ziegel.	Dachung. Schindeln.	Dachung. Stroh.	Versicherungssummen. I. Klasse. Franken.	Versicherungssummen. II. Klasse. Franken.	Versicherungssummen. III. Klasse. Franken.	Veränderung der Versicherungssummen für die Erste Klasse. 1893	1899	1900	1908	1910	1912	I. ~~Zweite~~ Klasse. 18	18	18	18	18	18	II. ~~Dritte~~ Klasse. 1899	18	18	18
											1892																		
547		[illegible]																											
548		Balthasar von Moos Wwe ~~[illegible]~~	Gibraltar	Haus m. Hinterhaus	1	1		1			~~22000~~				~~40000~~				62000										
548	a	Suter Geschwister	"	Haus			1	1			18000																		
548	b	Peter Alois ~~Frey Blasius~~	Gibraltarstraße	13 Haus u. Holzschopf	1	1		1			~~14000~~			~~12000~~					25000										
548	c	~~Wicki Bernard st. Erben~~ Vivel Emil.	"	18 Haus	1			1			~~28000~~					~~31000~~	40,000												
548	d	Bucher Ed. Hafner	"	20 Haus		1		1			20000																		
548	d I.	Obiger —	Bruchstraße	25 Haus mit Terrassenanbau ~~Ohnfnerei~~	1			1										40,000								~~40000~~			
											102000																		

Staatsarchiv Luzern A 1143/65

Brandassekuranz-Register der Gemeinde

Nro.	Lit.	Eigenthümer.	Benennung des Hofes oder Gutes.	Benennung der Gebäude.		Bauart. Stein.	Bauart. Ziegel.	Bauart. Holz.	Dachung. Ziegel.	Dachung. Schindeln.	Dachung. Stroh.	Versicherungssummen. I. Klasse. Franken.	Versicherungssummen. II. Klasse. Franken.	Versicherungssummen. III. Klasse. Franken.
												1892		
548	e	~~Balthasar von Arx~~ Wwe ~~Arx~~	Gibraltar	Nebengebäude mit Scheune		1	1		1			~~1000~~	dito I. 12 ganz; Schätzung = Nr. 548 Hauptgut.	
548	f	Ernst, Burri Witwe ~~Ernst Stephan sel. Erben~~	Pfrundstrasse	Haus	8		1		1			~~12000~~		
548	g	~~Bankli Albertina~~ ~~Reinhold & Friedrich~~ Blankart Karl Bankverein	Gibraltar	Haus [Victoria]		1			1			85000		
548	h	Lieber Geschwister	"	Haus		1			1			40,000		
548	i	~~Katholischer Gesellenverein~~ Vinzenzinsverein	Gibraltarstrasse	Haus	11	1			1			~~30000~~		
548	k	~~Bankli Albertina~~ ~~Reinhold & Friedrich~~ Blankart Karl & Aldix.	Gibraltar	Chalet		1		1	1			24000		
548	l	Lieber Geschwister	"	Haus		1			1					
												206000		

11/3 94

Veränderung der Versicherungssummen für die

Erste Klasse.						Zweite Klasse.						Dritte Klasse.			
18 93	18 94	18 95	18	18	18	18	18	18	18	18	18	18	18	18	18
21000															
35000	35,000														
		40,000													

Staatsarchiv Luzern A 1143/65

Brandassekuranz-Register der Gemeinde

Nro.	Lit.	Eigenthümer.	Benennung des Hofes oder Gutes.	Benennung der Gebäude.	Bauart. Stein.	Bauart. Riegel.	Bauart. Holz.	Dachung. Ziegel.	Dachung. Schindeln.	Dachung. Stroh.	Versicherungssummen. I. Klasse. Franken.	Versicherungssummen. II. Klasse. Franken.	Versicherungssummen. III. Klasse. Franken.
											1892		
549		Jörg Peter Wagnermeister	Hubelstrasse	15 Haus	1	1		1			~~25000~~		
	a	"		Stall & Holzhaus	1		1	1			~~2000~~ 1899 erhöht		
550		Eisengesellschaft der von Roll'schen Eisenwerke	Bützbergstrasse	1 Schmelzhütte mit Anbau	1		1				~~54000~~		
550	a	" "	Bützbergstrasse	26 Magazingebäude	1		1				~~7000~~		
550	b	" "	"	12 Lokomotivgebäude in Balsthal	1		1				35000		
550	c	" "	"	24 Magazinbaute	1		Holzcem.						
											182000		

Veränderung der Versicherungssummen für die Erste Klasse.						Zweite Klasse.						Dritte Klasse.			
18~~98~~	19~~01~~	19~~02~~	19~~13~~	18	18	18	18	18	18	18	18	18	18	18	18
~~25000~~			36000												
62000															
						170,000									
		28,000													

Staatsarchiv Luzern A 1143/65

Brandassekuranz-Register der Gemeinde _____

Nro.	Lit.	Eigenthümer.	Benennung des Hofes oder Gutes.	Benennung der Gebäude.	Bauart. Stein.	Bauart. Riegel.	Bauart. Holz.	Dachung. Ziegel.	Dachung. Schindeln.	Dachung. Stroh.	Versicherungssummen. I. Klasse. Franken.	Versicherungssummen. II. Klasse. Franken.	Versicherungssummen. III. Klasse. Franken.

Veränderung der Versicherungssummen für die															
Erste Klasse.						Zweite Klasse.						Dritte Klasse.			
18	18	18	18	18	18	18	18	18	18	18	18	18	18	18	18

Staatsarchiv Luzern A 1143/65

Brandassekuranz-Register der Gemeinde _____

Nro.	Lit.	Eigenthümer.	Benennung des Hofes oder Gutes.	Benennung der Gebäude.	Bauart. Stein.	Bauart. Riegel.	Bauart. Holz.	Dachung. Ziegel.	Dachung. Schindeln.	Dachung. Stroh.	Versicherungssummen. I. Klasse. Franken.	II. Klasse. Franken.	III. Klasse. Franken.
551		N.G.V. von Horrschen Erben von Moos Schmacha Ludwig	Kasernenplatz 1	Zeughaus mit Anbau (Exerzierhaus)	1			1			~~120000~~		
551	a	Aktiengesellschaft der vom Roosschen Eisenwerke	Bahnhofstrasse	Verzeigungsbüreau	1			1			10000.		
552		~~Hoffmann Franz. Meyer von Schadau Joh. Ulrich~~ Gebrüder Mar. & Ferdinand Knüsel, Peter	Hirschengraben 43	Haus	1	1		1			~~24,000~~		
	a	"		Holzhaus	1	1		1			600		
553	b	Einwohnergemeinde Luzern	"	37 Feuerspritzenremisen- zins	1			1			~~2000~~		
											25/600		

Veränderung der Versicherungssummen für die																	
Erste Klasse.						Zweite Klasse.						Dritte Klasse.					
1899	1910	1912	18	18	18	18	18	18	18	18	18	18	18	18	18	18	18
		180000															
35000																	

Brandassekuranz-Register der Gemeinde

Nro.	Lit.	Eigenthümer.	Benennung des Hofes oder Gutes.	Benennung der Gebäude.	Bauart. Stein.	Bauart. Riegel.	Bauart. Holz.	Dachung. Ziegel.	Dachung. Schindeln.	Dachung. Stroh.	Versicherungssummen. I. Klasse. Franken.	Versicherungssummen. II. Klasse. Franken.	Versicherungssummen. III. Klasse. Franken.	Veränderung der Versicherungssummen für die Erste Klasse. 1894	1897	1904	1906	18	18	Zweite Klasse. 18	18	18	18	18	18	Dritte Klasse. 18	18	18	18
		Schürmann Josef ~~Stammann Franz~~									1892																		
553		~~Hüsler Franz~~ ~~Franz Dr med~~	Hirschengraben 45	Haus mit Bäckerei		1		1			~~20,000~~					33,000													
553	a	Erlanger ~~Gebrüder~~ Abraham	" 49	Haus							~~35000~~						41,000												
553	b	Wyler Emil ~~Wyler-Erlanger Frau~~	" 47	Haus	1	1		1			10000																		
553	c+e	Styger Gotthard ~~Hoffenstein Franz~~ ~~geb. Kolter Frau~~	" 51	Stallung ~~Scheune~~ Remise & Anbauten																									
		~~Walther Hugo~~		~~Waschhaus~~	1			1			~~35000~~			~~38000~~	44000														
	d.			Waschhaus	1			Holzcement							6700														
											100,000																		

194

Staatsarchiv Luzern A 1143/65

Brandassekuranz-Register der Gemeinde

Nro.	Lit.	Eigenthümer.	Benennung des Hofes oder Gutes.	Benennung der Gebäude.	Bauart. Stein.	Bauart. Riegel.	Bauart. Holz.	Dachung. Ziegel.	Dachung. Schindeln.	Dachung. Stroh.	Versicherungssummen. I. Klasse. Franken.	II. Klasse. Franken.	III. Klasse. Franken.
											1892		
554		Gallikon Frank Josef	Kreuzlengraben	Haus mit Anbauten	1	1		1			~~25000~~		
554	a	" "	"	Scheune	1			1			~~3000~~		
	a1			Holzschopf mit Anbau			1	1					
554	b	Wicki Jakob sel. Erben	"	57 Wohnhaus	1			1			5000		
	c	"		Anbau	1			1			2000		
	d	"		Holzhaus	1			1			2000		
554	e	Wellhof, Jakob Gemeinde Bürglen Frau ~~Gemeinde Bürglen~~	"	55 Haus & Anbau	1			1			~~Lippe~~		
	e1	" " "	"	Holzschopf			1	Holzcement D.					
554	f	Brun Jakob Kilchs		53 Haus & Anbau	1			Ziegeldach			~~20000~~		
	f1	"		Pulverkammer	1			1					
554	g	Wicki Bern. sel. Erben	"	57a Werkstätte	1			1			4500		
											133,500		

1/2 St

Veränderung der Versicherungssummen für die																	
Erste Klasse.						Zweite Klasse.						Dritte Klasse.					
18 93	18 94	19 00	19 08	19 09	18	18	18	18	18	18	18	18	18	18	18	18	18
		~~46000~~		60,000													
		~~7000~~		8,000													
				2,500													

Brandassekuranz-Register der Gemeinde

Nro.	Lit.	Eigenthümer.	Benennung des Hofes oder Gutes.	Benennung der Gebäude.	Bauart. Stein.	Bauart. Riegel.	Bauart. Holz.	Dachung. Ziegel.	Dachung. Schindeln.	Dachung. Stroh.	Versicherungssummen. I. Klasse. Franken.	II. Klasse. Franken.	III. Klasse. Franken.
											1892		
555		Aktiengesellschaft der von Moos'schen Eisenwerke	Kasernenplatz	2 Haus & Waschhaus & bauta Magazin (Brennmaterialien) gehört zum Haus No 551	1	1		1			~~25000~~		
	a	"		2 Magazin ~~Schuppen~~ & Abtrittshaus	1	1		1			~~7000~~		
556		~~Steffen Louis~~ Steffen, Luternauer Erben & Kath.	"	3 Haus in Parterre	1			1			~~100,000~~		
556	a												
556	b	~~Steffen Louis~~ Steffen, Luternauer Erben & Kath.	"	3a Haus & Gartenhaus	1			1			~~15000~~		
											143000		

Veränderung der Versicherungssummen für die

Erste Klasse. 18 97	18 ~~98~~ 99	19 ~~00~~ 03.	18 10	19 11	19 12	Zweite Klasse. 18	18	18	18	18	18	Dritte Klasse. 18	18	18	18
~~15000~~		~~45000~~			80000										
150000															
	~~100000~~		~~122000~~	150000											

Brandassekuranz-Register der Gemeinde _____

Nro.	Lit.	Eigenthümer.	Benennung des Hofes oder Gutes.	Benennung der Gebäude.	Bauart. Stein.	Bauart. Ziegel.	Bauart. Holz.	Dachung. Ziegel.	Dachung. Schindeln.	Dachung. Stroh.	Versicherungssummen. I. Klasse. Franken.	II. Klasse. Franken.	III. Klasse. Franken.
											1893		
557		Franz ~~Alois~~ Hochstrasser ~~Kreuzer~~	Kasernenplatz	Haus	/	/		/			~~57000~~	1913 abgetr.	
558		~~Kanzlei Luzern~~ Hochstrasser ~~Alb. Martin~~	Baselstrasse Franz M.	Haus	/	/		/			~~24000~~	1913 abgetr.	
559		~~Kaufm. Schaub~~ Arnold Josef	Schauplatz	Haus	/	/		/			~~24000~~		
559	a	Erbengemeinschaft ~~Kreuzer~~ Fos.-Josef		Stallung Remise und Schopf			/	/			~~22000~~	~~25000~~ 30,000	
559	b	~~Schaub Albert~~		Werkstätte			/	/			~~7000~~		
	b1	Arnold Josef		Schuppen und Hof			/	/					
559	c	Hessen Franz Robert ~~Albert~~	Kasernenplatz	Haus	/			/			~~60000~~	120,000	
	c1			Kugelfangmauer			/	/					
	d			Abtritte	/			Holzanst.					
	d1			Schuppen	X		/	/					
											197000		

Veränderung der Versicherungssummen für die

Erste Klasse. 1895	1898	1909	1913	18	18	Zweite Klasse. 18	18	18	18	18	18	Dritte Klasse. 18	18	18	18
			35000												
~~25000~~	30,000														
			9000												
			2000												
120,000															
	7,000														
	8,000														
	1,300														

Staatsarchiv Luzern A 1143/65

Brandassekuranz-Register der Gemeinde

Nro.	Lit.	Eigenthümer.	Benennung des Hofes oder Gutes.		der Gebäude.	Bauart. Stein.	Bauart. Riegel.	Bauart. Holz.	Dachung. Ziegel.	Dachung. Schindeln.	Dachung. Stroh.	Versicherungssummen. I. Klasse. Franken.	II. Klasse. Franken.	III. Klasse. Franken.
		Schmid Friedr. & Schmid Adolf.										1892		
560		~~Hausmann Hofstetter Hausmann.~~ Fässel ~~Hofstetter~~ Hausmann. ~~Hofstetter~~ Blättler Alfred	Waschhaus	6	Haus	1			1			~~30000~~ 45,000		
		Endemann Jakob.												
561		~~Rickli Robert~~ ~~Hofmann Hedwig Hofmann~~ ~~Hofmann Hedwig Hofmann~~		8	Jauchegrube	1			1			~~3[illegible]~~ 40,000		
562		Hunziker Gemeinde Kilchberg		5	Haus	1	1		1			~~[illegible]~~ 28000		
	a	"			Schmiede & Hinterhaus	1	1		1			~~9000~~ 14000		
563		[illegible]												
564		Steffen Julius. ~~Hunziker Emil Sohn~~		7	Haus	1	1		1			~~26000~~ ~~23000~~ 42,000	55000	
	a	"			Werkzeughaus	1			1			~~4000~~ ~~5000~~ 6000	7000	
		Herz Immanuel ~~Herz Wilhelm Fritz.~~												
565		~~Hunziker Jakob Bernhard Emil~~	Bundstrasse	32	Haus	1	1		1			~~25000~~ ~~45000~~	~~3000~~	44,000
	a	"			~~Werkstätte~~ Waschhaus	1			1			~~[illegible]~~	~~3000~~	4800
	b.	"	Baselstrasse	9	~~Waschküche~~ Werkstätte & Waschküche	1		X	X Holzcem			~~[illegible]~~ 1893 abgebrannt		
												133400		

Veränderung der Versicherungssummen für die

Erste Klasse. 1893	1894	1898	1900	1902	1910	I. ~~Zweite~~ Klasse. 1912	1913	18	18	18	18	Dritte Klasse. 18	18	18	18
				~~30000~~ 45,000											
	~~36,000~~				40,000										
				~~22000~~		28000									
				~~12000~~		14000									
				~~23000~~	~~42000~~	55000									
				~~5000~~	~~6000~~	7000									
~~45000~~							44,000								
	~~3000~~						4800								
	~~3000~~														

Staatsarchiv Luzern A 1143/65

Brandassekuranz-Register der Gemeinde _____

Nro.	Lit.	Eigenthümer.	Benennung des Hofes oder Gutes.		der Gebäude.	Bauart. Stein.	Riegel.	Holz.	Dachung. Ziegel.	Schindeln.	Stroh.	Versicherungssummen. I. Klasse. Franken.	II. Klasse. Franken.	III. Klasse. Franken.
		~~Brandstatte.~~										1892		
565	c	~~Hch. Jos. & Luc~~ Dr. Wenzler Julius	Bahnhofstr.	30	Haus			/				~~13,000~~		
565	d.	Häfliger ~~Gasthaus~~ Wilhelm	Bahnhofstr.	28	Haus	/		/				~~24,000~~		
	d	Häfliger Wilhelm	"	28a		/		/						
565	e	Keller Familie ~~Hch.~~ Buchdruck	~~Bahnhofstr.~~ Bahnhofstr.	35	Haus mit Anbauten	/		/				~~70000~~		
	k	"			Hofgebäulichkeiten									
565	g.	~~Heinr. Weibel Adolf~~ Erlanger Simon, Senior	Bahnhofstr.	32	Haus mit Anbau	/		/						
566		Ostschweizerische	Centralstr.	10	Lagerhaus	/		/				~~40000~~		
567		Dto	"		Lagerhaus			/				~~10000~~		
568		Buchdruckerei Keller ~~Aktienbrauerei Basel~~ ~~Müller Jakob~~ ~~Fischer Fridolin~~	Centralstr.	13.15	Wohnhaus St. Jakobi	/	/	/				~~24000~~		
	a	"			Holzhaus		/	/				~~2000~~		
569		Lang												
												211200		

Veränderung der Versicherungssummen für die Erste Klasse.						Erste ~~Zweite~~ Klasse.						Dritte Klasse.			
1893	1894	1895	1896.	1897	1898	1903.	1906	1907	1908	1909	18	18	18	18	18
						1905 abgek.									
~~13,000~~		~~24,000~~				~~2,000~~		200,000							
			~~40,000~~	1895 abgetragen				~~130,000~~	140,000						
								163,000							
	~~70000~~				~~114,000~~	116,000									
	600			~~30000~~											
							~~55,000~~			65,000					
	120,000														
	20000														
	~~5,000~~	1912 abgetragen.													

Staatsarchiv Luzern A 1143/65

Brandassekuranz-Register der Gemeinde

Nro.	Lit.	Eigenthümer.	Benennung des Hofes oder Gutes.		Benennung der Gebäude.	Bauart. Stein.	Bauart. Ziegel.	Bauart. Holz.	Dachung. Ziegel.	Dachung. Schindeln.	Dachung. Stroh.	Versicherungssummen. I. Klasse. Franken.	II. Klasse. Franken.	III. Klasse. Franken.
												1892		
R 570		Bielmann Ed	Faschlehaso	13	~~Haus mit Stroh~~									
					Käserei & Gesellschaftshaus	1			1			~~40000.~~ 20,000		
					~~Wohnung~~	1			1					
		Bielmann v. Ob.												
571		~~Bielmann Ludwig~~		14	Haus	1			1			14000.		
	a	"			Roßstall			1	1			200.		
		Bielmann v. Ob.												
R 572		~~Bielmann Jakob~~ Anna Bärtschi-Bielmann		16	Haus mit Stall	1			1			~~20000~~ 29000		
	a	"			Holzhaus			1	1			200.		
573		Bielmann L		18	Haus							24000		
	a	"			Stall & Remise				1			1000		
573	b	Gemeinde Kirchdorf		17	Haus	1			1			~~50000~~ 54000 64000		
1/2 86														
574		Ortsbürgergemeinde	Gebrechlichenhaus	35	Kapelle	1			1			12000		
	a	"	Kanti-	34	~~Wohnhaus~~	1			1			~~5000~~ 18,000		
574	b	Lmw												
												202400		

Veränderung der Versicherungssummen für die

Erste Klasse. 1894	1895	1898	1899	1906	1912	Zweite Klasse. 18	18	18	18	18	18	Dritte Klasse. 18	18	18	18
				20,000											
	29000														

Brandassekuranz-Register der Gemeinde

Nro.	Lit.	Eigenthümer.	Benennung des Hofes oder Gutes.	Benennung der Gebäude.	Bauart. Stein.	Bauart. Riegel.	Bauart. Holz.	Dachung. Ziegel.	Dachung. Schindeln.	Dachung. Stroh.	Versicherungssummen. I. Klasse. Franken.	Versicherungssummen. II. Klasse. Franken.	Versicherungssummen. III. Klasse. Franken.	Veränderung der Versicherungssummen für die Erste Klasse. 1894	1895	1896	1897	1904	1907	Erste ~~Zweite~~ Klasse. 1910	18	18	18	18	18	Dritte Klasse. 18	18	18	18
											1892																		
574	c	~~Gyger Müller Frau~~	Bernstraße Littauerstraße	26 Haus	1	1		1			~~10000~~								17,000										
	d	~~Felder Fritz~~ " Felder Jak.		Oekonomiegebäude ~~Scheune~~ m. Wohnstock	1	1		1			~~1000~~								~~3,000~~	16,000									
574	e	~~Müller Jak. Sekretär~~ Hunkeler ~~Zwangen~~ ~~Ackermann Jost~~ Anton.		30 Wohnhaus ~~[illegible]~~	1		1	1			~~7000~~				9000	9000													
575		Ortsbürgergemeinde	Sentispital	Linker Flügel	1			1			~~25000~~			30,000															
	a	"		Kirche	1			1			~~30,000~~			40,000															
~~575~~	~~b~~	~~Bossart Anton~~	Gibraltarstraße	Scheune			1	1			~~15000~~	1896 abgetragen.																	
575	c	Huber ~~Rosa~~ Arnold ~~Rosa Josefine~~	"	32 Reitbahn mit Scheune u. Anbauten	1			1			~~25000~~				~~52,000~~		~~57000~~	60,000											
575	d	" "		29 Wohnhaus	1			1			45000																		
											158000																		

Staatsarchiv Luzern A 1143/65

Brandassekuranz-Register der Gemeinde

Nro.	Lit.	Eigenthümer.	Benennung des Hofes oder Gutes.	Benennung der Gebäude.	Bauart. Stein.	Bauart. Riegel.	Bauart. Holz.	Dachung. Ziegel.	Dachung. Schindeln.	Dachung. Stroh.	Versicherungssummen. I. Klasse. Franken.	Versicherungssummen. II. Klasse. Franken.	Versicherungssummen. III. Klasse. Franken.	Veränderung der Versicherungssummen für die Erste Klasse. 1897	1898	1905	1910	1911	18	Zweite Klasse. 18	18	18	18	18	18	Dritte Klasse. 18	18	18	18
											1892																		
575	e	Steffen Jg	Gibraltarstasse	31 Bierbrauereigebäude	1			1			~~22000~~	1894 abgetragen																	
575	f	~~Vonmoos Gebhard~~ ~~Symberg Hedel frau~~ ~~Meyer Joh. Martin~~ Meyer Joh. Martin	Bruchstraße	27 Haus in Anbau	1			1			~~45000~~					50,000													
575	g	Meyer Jos. sen. ~~Brun Herzog frau~~ ~~Ziegler Louis~~	,	Haus	1			1			~~38000~~							48,000											
575	h	Lehmann Robert. ~~Brun Herzog frau~~	Gibraltarstraße	17 Haus südlich	1			1			~~23000~~			26000															
575	i	Brun Jungfer Marie ~~Herzog frau~~	,	19 Haus, Mittelbau	1			1			~~21000~~				~~23000~~		29,500												
575	k	~~Brun Herzog frau~~ Manuss Ferdinand.	,	21 Haus, nördlich	1			1			23000																		
											172000																		

Staatsarchiv Luzern A 1143/65

Brandassekuranz-Register der Gemeinde

Nro.	Lit.	Eigenthümer.	Benennung des Hofes oder Gutes.	Benennung der Gebäude.	Bauart. Stein.	Bauart. Riegel.	Bauart. Holz.	Dachung. Ziegel.	Dachung. Schindeln.	Dachung. Stroh.	Versicherungssummen. I. Klasse. Franken.	Versicherungssummen. II. Klasse. Franken.	Versicherungssummen. III. Klasse. Franken.
											1892.		
575	l	~~Bonn Hagen Frau~~ geb. Haber Wittwe. Bossard Antoni Haber-Bossard Frau.	Gibraltarstrasse	26 Haus	1			1			45000		
		Obige.											
575	m	~~Bonn Hagen Frau~~	"	27 Haus	1			1			25000		
575	n	Galliker ~~Holtz. Anna~~ Franz von Rikon.	"	23 Hütte	1			Ziegeln					
575	o	Obige.	"	25 Remise mit Stallg. u. Kutscherz.	1			Holzcement					
575	p	Wagner Hch. Schlosser	"	24 Heuschuer Wagner- u. Schlosserwerkst.	1			1					
575	q	Huber Arnold ~~Bossard Frau~~	Lowerzerstr.	33 Scheune	1			1					
575	r	Obiger	"	33a Scheune	1			1					
											70000		

Veränderung der Versicherungssummen für die

Erste Klasse. 18	18	18	18	18	18	Zweite Klasse. 18	18	18	18	18	18	Dritte Klasse. 18	18	18	18
94	95	903.	904	909											
~~30000~~				35000											
~~50000~~				65000											
		65000.													
			~~55000~~	87000											
			~~48000~~	81000											

Staatsarchiv Luzern A 1143/65

Brandassekuranz-Register der Gemeinde

Nro.	Lit.	Eigenthümer.	Benennung des Hofes oder Gutes.		Benennung der Gebäude.	Bauart. Stein.	Bauart. Riegel.	Bauart. Holz.	Dachung. Ziegel.	Dachung. Schindeln.	Dachung. Stroh.	Versicherungssummen. I. Klasse. Franken.	Versicherungssummen. II. Klasse. Franken.	Versicherungssummen. III. Klasse. Franken.	Veränderung der Versicherungssummen für die Erste Klasse. 1908	Erste Klasse. 18	Erste Klasse. 18	Erste Klasse. 18	Erste Klasse. 18	Erste Klasse. 18	Zweite Klasse. 18	Zweite Klasse. 18	Zweite Klasse. 18	Zweite Klasse. 18	Zweite Klasse. 18	Zweite Klasse. 18	Dritte Klasse. 18	Dritte Klasse. 18	Dritte Klasse. 18	Dritte Klasse. 18
575	s	Meier Josef	Bruchstraße	31	Haus	1			1																					
	s I				Werkstattgebäude	1			1						13,500															

1/2 St.

Staatsarchiv Luzern A 1143/65

Brandassekuranz-Register der Gemeinde

Nro.	Lit.	Eigenthümer.	Benennung des Hofes oder Gutes.		Benennung der Gebäude.	Bauart. Stein.	Bauart. Riegel.	Bauart. Holz.	Dachung. Riegel.	Dachung. Schindeln.	Dachung. Stroh.	Versicherungssummen. I. Klasse. Franken.	II. Klasse. Franken.	III. Klasse. Franken.
												1892		
576		Ortsbürgergemeinde	Gasthaus	21	Vizinalstrasse Hügel	/			/			~~27000~~		
	a	"			Kapelle	/			/			~~1000~~		
	d	"	(Bauernhaus Zihrovilerstr.	33	~~Hinterhaus~~ Scheunenanbauten Kaplanei	/			/			~~5000~~		
	e	"			Holzschopf Kaplanei				/			~~500~~		

Brandassekuranz-Register der Gemeinde

Nro.	Lit.	Eigenthümer.	Benennung des Hofes oder Gutes.		Benennung der Gebäude.	Bauart. Stein.	Bauart. Riegel.	Bauart. Holz.	Dachung. Ziegel.	Dachung. Schindeln.	Dachung. Stroh.	Versicherungssummen. I. Klasse. Franken.	Versicherungssummen. II. Klasse. Franken.	Versicherungssummen. III. Klasse. Franken.
												1892		
578	b	Bielmann Leonz	Reiserschaft	9	Haus	/			/			~~12000~~	1897 abgeschrieben	
R 579		Bielmann & Cie ~~Dolder Albert Gebr.~~ ~~Einwohnergemeinde~~	Kollikerschaft	25	Haus	/	/		/			10000		
					Waschhaus	/	/		/			~~600~~	1902 abgeschrieben.	
	b	" Ste.			Viehstall	/			/			~~2500~~		
579	c	~~Bielmann~~ Bielmann & Cie	Reiserschaft	20	Haus	/			/			20000		
~~579~~		~~Bielmann Leonz~~		14	Haus	/	/		/			~~4000~~	1911 abgeschrieben	
580		Bielmann & Cie	Reiserschaft	14	Waschzinggebäude	/			/					
		Einwohnergemeinde Luzern												
582		~~Bucher Dominik~~		13	Haus	/	/		/			~~2000~~		
												58000		

Veränderung der Versicherungssummen für die

Erste Klasse.						Zweite Klasse.						Dritte Klasse.			
1895	1912	18	18	18	18	18	18	18	18	18	18	18	18	18	18

Brandassekuranz-Register der Gemeinde

Nro.	Lit.	Eigenthümer.	Benennung des Hofes oder Gutes.		Benennung der Gebäude.	Bauart. Stein.	Bauart. Riegel.	Bauart. Holz.	Dachung. Ziegel.	Dachung. Schindeln.	Dachung. Stroh.	Versicherungssummen. I. Klasse. Franken.	Versicherungssummen. II. Klasse. Franken.	Versicherungssummen. III. Klasse. Franken.	Veränderung der Versicherungssummen für die Erste Klasse. 1897	18	18	18	18	18	Zweite Klasse. 18	18	18	18	18	18	Dritte Klasse. 18	18	18	18
												1892																		
583		~~Aloid.~~ ~~Kunst Joh. Rheiner~~ Einwohnergemeinde Luzern	Waisenstraße	10	Haus		1	1	1			~~3000~~	1912 abgetragen.																	
R 584		Ortsbürgergemeinde Luzern ~~Zwang Scheiber Frau~~	"	8	Haus	1	1		1			~~11,000~~			1912 abgetr. ~~12500~~															
R 585		Ortsbürgergemeinde Luzern ~~Vogel Josef~~ ~~Leu Vogel Marie Frau~~	"	6	Haus	1			1			~~11,000~~	1912 abgetr.																	
586		Ortsbürgergemeinde Luzern ~~Vogel Jos~~ ~~Leu Vogel Marie Frau.~~	"	4	Haus			1	1			~~1200~~	1912 abgetr.																	
586	a	~~Vogel Jos~~ Obige ~~Leu-Vogel Marie Frau.~~	"	4a	Haus		1		1			~~1200~~	1912 abgetr.																	
587		bew																												
588																														
												27400																		

Staatsarchiv Luzern A 1143/65

Brandassekuranz-Register der Gemeinde

Nro.	Lit.	Eigenthümer.	Benennung des Hofes oder Gutes.	Benennung der Gebäude.	Bauart. Stein.	Bauart. Riegel.	Bauart. Holz.	Dachung. Ziegel.	Dachung. Schindeln.	Dachung. Stroh.	Versicherungssummen. I. Klasse. Franken.	Versicherungssummen. II. Klasse. Franken.	Versicherungssummen. III. Klasse. Franken.
											1892		
589		Einwohnergemeinde	Militärstraße	Stallungen	1			1					
	a	"	"	Schlachthaus f. Kleinvieh	1			1			~~15000~~	1900 abgebrochen	
	b	"	"	" f. Großvieh	1			1			~~35000~~	1901 abgetragen	
	c	"	"	~~Spritzenhaus~~ Schweinemutzg	1			1/5	Schiefer		~~5000~~	1900 abgebrochen	
590		Stadtgemeinde Luzern. ~~Vogel Josef~~	"	11 Haus				1			~~4000~~	1902 abgetragen.	
591		Hunkeler ~~Joh~~ Jos:	"	13 Haus				1			~~3000~~	1899 abgetragen.	
592		Einwohnergemeinde	"	6 Haus	1	1		1			~~12000~~	1899 abgetragen.	
592	a	~~Zielmann Franz~~	"	8. Wohnhaus ~~Magazingebäude~~	1			1			75000		
	b	Michel Karl		Werkstattgebäude	1			Hamt.					
~~592~~	b	Einwohnergemeinde	"	Gartenhaus	1	1		1			~~2500~~	1899 abgetragen	
											151,500		

Veränderung der Versicherungssummen für die

Erste Klasse. 1894	1913	18	18	18	18	Zweite Klasse. 1912	18	18	18	18	18	Dritte Klasse. 18	18	18	18
1900 abgebrochen ~~4500~~															
	20,000					~~20,000~~									

Staatsarchiv Luzern A 1143/65

Brandassekuranz-Register der Gemeinde

Nro.	Lit.	Eigenthümer.	Benennung des Hofes oder Gutes.	Benennung der Gebäude.	Bauart. Stein.	Bauart. Riegel.	Bauart. Holz.	Dachung. Ziegel.	Dachung. Schindeln.	Dachung. Stroh.	Versicherungssummen. I. Klasse. Franken.	II. Klasse. Franken.	III. Klasse. Franken.
											1892		
~~592~~		~~Bucher Ad~~	~~Militärschule~~	~~Offizierskantine~~	~~1~~	~~1~~		~~1~~			~~4500~~	1899 abgeschrieben	
593.		Einwohnergemeinde.	Militärschule Nr. 2.	Wasserbassin mit Fallbrunnen, Reservoir, Kleinwasserstation und Pumpwerk, Kirchturm, Turnhalle mit Bad, Gallen und 2 Abortanbauten.									
	a		"	4. Scheune, Verwaltungsgebäude.									
	b		"	Kasernen, Waschhaus, Kanzleihaus, Offiziersmesse, Offizierskantine									III. Classe.
	c		wegen Nr. 2	Stallungen									
594		~~Segesser Carl~~ Riedmann, Oberst	Waisenkasse	Haus mit Heu- und Holzschopf	1	1		1			~~6000~~		
595		~~Bucher Rudolf~~ Brupacher Otto	Militärschule	Haus mit Anbauten und Brunnen	1	1		1			~~21000~~		
595	a	"	"	Remise	1			1			~~2500~~		
595	b	"	"	Haus mit Waschhaus und Abort	1	1		1			~~12000~~		
	c	"	"	Werkstätte und Abort	1				Holzcement				
596		Käsch Gottl.		Haus mit Anbau und Restauration	1	1		1			~~44000~~		
	a	"		Holzhaus				1			~~200~~	1912 abgetan.	
	b	"		Waschhaus	1	1		1			~~2000~~	1899 abgeschrieben	
											98200		

Veränderung der Versicherungssummen für die

Erste Klasse. 1897	1900	1901.	1902	1904	1905	Erste ~~Zweite~~ Klasse. 1910	1911	1913	18	18	18	Dritte Klasse. 1903	18	18	18
		~~100000.~~	350,000												
			8000									6000			
~~25000~~				24000											
					~~44000~~			62000							
				~~5000~~											
				~~11000~~	~~17000~~			26000							
				~~2000~~				4000							
~~46000~~						~~62000~~	55,000								

Staatsarchiv Luzern A 1143/65

Brandassekuranz-Register der Gemeinde

Nro.	Lit.	Eigenthümer.	Benennung des Hofes oder Gutes.	Benennung der Gebäude.	Bauart. Stein.	Bauart. Riegel.	Bauart. Holz.	Dachung. Ziegel.	Dachung. Schindeln.	Dachung. Stroh.	Versicherungssummen. I. Klasse. Franken.	II. Klasse. Franken.	III. Klasse. Franken.
											1892		
596	b.	Einwohnergemeinde	St. Karl Brücke	Transform-Haus									
597		Stadt Luzern		Artillerie-Pferde-Stallung b. Rathhaus	1			1			~~17,000~~		
598		~~Meyer Baptist.~~ Bühlmann Heinrich	Damstrasse	9 Haus	1			1					
598	a	~~Meyer Kapellan.~~ Schweiz. ~~Centralbahn~~ Bundesbahn.	Sentimatt	~~Haus~~ Remisegebäude ~~und~~ mit Reduit ~~Appartenz~~. Werkstätte und Anstalt Einrichtungen	1			1			1894 abgebrannt ~~18,000~~		
	a.							Ziegler			17,000		
											10,000		
598	b	Obrigs	Litt	Abtrittgebäude		1		1					
598	c	Göll Friedrich	"	6 Haus	1	1		1			23,000		
598	d.	~~Kaufmann Meyer Baptist~~ Göll Friedrich	Bernerhof	5 Haus	1	1		1			~~15,000~~		
											140,000		

Veränderung der Versicherungssummen für die

Erste Klasse. 18 97	18 98	18 99	19 00	19 01	19 06	Erste ~~Zweite~~ Klasse. 19 08	19 09	19 10	18	18	18	Dritte Klasse. 18	18	18	18
			8000												
						~~160,000~~		200,000							
	~~23,000~~	~~31,000~~		87,000											
		~~14,000~~			17,000										
					10,000										
		400													
~~19,000~~				~~21,000~~		~~22,500~~ 22500									

Staatsarchiv Luzern A 1143/65

Brandassekuranz-Register der Gemeinde

Nro.	Lit.	Eigenthümer.	Benennung des Hofes oder Gutes.	Benennung der Gebäude.	Bauart. Stein.	Bauart. Riegel.	Bauart. Holz.	Dachung. Ziegel.	Dachung. Schindeln.	Dachung. Stroh.	Versicherungssummen. I. Klasse. Franken.	II. Klasse. Franken.	III. Klasse. Franken.
		~~Ambühl Johann~~									1892		
598	e	~~Ambühl Joh.~~ Herzog Albert	Sentimattschopf	1 Haus	1			1			~~2000~~		
598	f	Linz											
598	g	Gall ~~Fidel~~ Karl.	Sentimatt	~~Wohnhaus~~ Mehrfamilienhaus 2. Umbau	1			1			~~9000~~ auf 1. Januar 1898 m. V. - Klassenerhöhung.		
598	h.	~~Hotel Hirschen~~ ~~Ambühl Joh.~~ Herzog Albert		3 Haus	1			1			~~30000~~		
598	i	~~Kunz Adolf~~ ~~Glutz Anna Frau~~ ~~Brattler Jean.~~ ~~Luzerner Bierbrauerei A.G.~~ Bozzetti Antonio	Fischerhaus	24 Gasthaus	1			1			~~44000~~		
598	k	Gall ~~Fidel~~ Karl.	Sentimattschopf	4 Haus	1			1			~~11000~~ 1905 in V. Kl. versetzt.		
											120900		

Veränderung der Versicherungssummen für die Erste Klasse. 1893	1894	1897	1899	1910	1912	I. ~~Zweite~~ Klasse. 18	18	18	18	18	18	Dritte Klasse. 18	18	18	18
			40,000												
~~9500~~	~~9000~~														
			40000												
~~54000~~	~~62000~~			~~46000~~	68000										

Staatsarchiv Luzern A 1143/65

Brandassekuranz-Register der Gemeinde

Nro.	Lit.	Eigenthümer.	Benennung des Hofes oder Gutes.		Benennung der Gebäude.	Bauart. Stein.	Bauart. Riegel.	Bauart. Holz.	Dachung. Ziegel.	Dachung. Schindeln.	Dachung. Stroh.	Versicherungssummen. I. Klasse. Franken.	Versicherungssummen. II. Klasse. Franken.	Versicherungssummen. III. Klasse. Franken.
598	f	Goll ~~Friedrich~~ Karl	Sentimatt	2	Haus	1			1			~~18000~~	1905 in IV. Classe versetzt	
598	m	Goll ~~Friedrich~~ Karl	"		Werkstatt	1			1			~~2500~~	auf 1. Jänner 1898 in IV. Klasse versetzt	
598	n	~~Meyer Kpl. Joh.~~ ~~Huber-Kronenberg Frau~~ Meyer-Kronenberg Louise Frau.	"	7	Haus	1			1			~~55000~~		
598	o	Luternauer Fritz. ~~Meyer Kpl. Joh.~~ ~~Schmid J., Oberrichter~~.	"	5	Haus	1			1			~~55000~~		
"	p	Schindler Robert	ausgeschlossen!											
598	q	~~Eigenmann~~ Schill Josef			Haus u. Werkstattgebäude	1			1			~~in der IV. Classe~~		
	r	obiger	Sentimattster.		Magazingebäude	1			1					
												130,500		

Veränderung der Versicherungssummen für die

Erste Klasse. 1897	1899	1903.	1911	18	18	Zweite Klasse. 1903.	18	18	18	18	18	Dritte Klasse. 18	18	18	18
	60,000														
	~~60,000~~		68,000												
						82,000									
~~4500~~		6000													

Staatsarchiv Luzern A 1143/65

Brandassekuranz-Register der Gemeinde

Nro.	Lit.	Eigenthümer.	Benennung des Hofes oder Gutes.	Benennung der Gebäude.	Bauart. Stein.	Bauart. Ziegel.	Bauart. Holz.	Dachung. Ziegel.	Dachung. Schindeln.	Dachung. Stroh.	Versicherungssummen. I. Klasse. Franken.	Versicherungssummen. II. Klasse. Franken.	Versicherungssummen. III. Klasse. Franken.
		~~Hegglehmyer Alb. Rud.~~											
598	s	~~Felder-Hengartner~~ Albrecht August	Buntimwilerstrasse	1. viele W. ~~Klosterei~~ Hengartner Jul.									
			"	Lang- u. Kartoffelkeller v. Hintergebäude		1		1					
598	t	~~Felder-Hengartner~~ Endeman Heinrich	"	8 Hinterhaus		1		1					
598	u	~~Felder-Hengartner~~ Endeman Heinrich	"	9 Hinterhaus		1		1					
598	v	~~Bonaventura J.~~ ~~Stöckli Jos. Louis~~ Segesser Josef.	"	12 Hinterhaus		1		1					
598	w	~~Ehriger Hausknecht~~ von der Heiden Frau Anna	"	13 Hinterhaus		1		1					
598	x	Meyer-Baptist	Buntimwilerstr.	11 Hinterhaus		1		1					
598	y	~~Piccoretti Romeo~~ ~~Hasf Franz~~ ~~Walker Hans, Arzt~~ ~~Backer Art, Negoc~~ ~~Zeneggen Martin~~ Zikmann Fritz.	"	15a Waagzingelgebäude mit Kosspeck		1		1					

Veränderung der Versicherungssummen für die

Erste Klasse. 18 97	18 98	19 02	19 09	19 10	18	Zweite Klasse. 18	18	18	18	18	18	Dritte Klasse. 18	18	18	18
		~~40000~~	60,000												
~~30000~~				35,000											
~~30000~~				35,000											
~~11000~~	35,000														
~~11500~~	35,000														
80000															
~~10,000~~			13,000												

Staatsarchiv Luzern A 1143/65

Brandassekuranz-Register der Gemeinde

Nro.	Lit.	Eigenthümer.	Benennung des Hofes oder Gutes.	Benennung der Gebäude.	Bauart. Stein.	Bauart. Riegel.	Bauart. Holz.	Dachung. Ziegel.	Dachung. Schindeln.	Dachung. Stroh.	Versicherungssummen. I. Klasse. Franken.	Versicherungssummen. II. Klasse. Franken.	Versicherungssummen. III. Klasse. Franken.	Veränderung der Versicherungssummen für die Erste Klasse. 1898	1899	1903	1908	1909	1912	Erste ~~Zweite~~ Klasse. 1913	18	18	18	18	18	Dritte Klasse. 18	18	18	18
598	j.	Bohler-Schmid Frau. ~~Felder Hengartner J.~~ Frau	Sentimattstr. 10	Haus mit Anbau	1			1						~~50000~~	~~55000~~					67000									
598	aa																												
598	bb	~~Tiravanti Romeo~~ Endemann Heinrich	Meyerstr. 18.	Haus	1			Schfr.						~~33000~~	~~37000~~			~~40000~~	42000										
598	cc	~~Drexler Burkard~~ ~~Zweichen Fidel.~~ ~~Hochstrasser Zweichen Frau~~ Boner Hermann	Darmstr 16	Haus	1			1								~~28000~~	30,000												
598	dd.	Drexler Burkard	Meyerstr. 21	Haus	1			1	Schfr.					25000															
598	ee.	~~Segesser Daniel~~ Bühlmann Andreas.	Meyerstr. 17	Haus	1			1	Schfr.					32000															

Staatsarchiv Luzern A 1143/65

Brandassekuranz-Register der Gemeinde

Nro.	Lit.	Eigenthümer.	Benennung des Hofes oder Gutes.	Benennung der Gebäude.	Bauart. Stein.	Bauart. Riegel.	Bauart. Holz.	Dachung. Ziegel.	Dachung. Schindeln.	Dachung. Stroh.	Versicherungssummen. I. Klasse. Franken.	Versicherungssummen. II. Klasse. Franken.	Versicherungssummen. III. Klasse. Franken.	Veränderung der Versicherungssummen für die Erste Klasse. 1905	18	18	18	18	18	Zweite Klasse. 18	18	18	18	18	18	Dritte Klasse. 18	18	18	18
598	ff.																												
598	gg																												
598	hh.																												
598	ii.																												
598	kk.	Goll ~~Friedrich~~ Carl	Sentimattstraße	Materialschuppen			1	1						3,500															
598.	ll.	Goll ~~Friedrich~~ Carl	"	Holzhütte			1	1						2,500															

1St

Staatsarchiv Luzern A 1143/65

Brandassekuranz-Register der Gemeinde

Nro.	Lit.	Eigenthümer.	Benennung des Hofes oder Gutes.	Benennung der Gebäude.	Bauart. Stein.	Bauart. Riegel.	Bauart. Holz.	Dachung. Ziegel.	Dachung. Schindeln.	Dachung. Stroh.	Versicherungssummen. I. Klasse. Franken.	Versicherungssummen. II. Klasse. Franken.	Versicherungssummen. III. Klasse. Franken.

Veränderung der Versicherungssummen für die

Erste Klasse.						Zweite Klasse.						Dritte Klasse.			
18	18	18	18	18	18	18	18	18	18	18	18	18	18	18	18

Staatsarchiv Luzern A 1143/65

Brandassekuranz-Register der Gemeinde _____

Nro.	Lit.	Eigenthümer.	Benennung des Hofes oder Gutes.	Benennung der Gebäude.	Bauart. Stein.	Bauart. Riegel.	Bauart. Holz.	Dachung. Ziegel.	Dachung. Schindeln.	Dachung. Stroh.	Versicherungssummen. I. Klasse. Franken.	Versicherungssummen. II. Klasse. Franken.	Versicherungssummen. III. Klasse. Franken.

Veränderung der Versicherungssummen für die

Erste Klasse.						Zweite Klasse.						Dritte Klasse.			
18	18	18	18	18	18	18	18	18	18	18	18	18	18	18	18

Staatsarchiv Luzern A 1143/65

Brandassekuranz-Register der Gemeinde

Nro.	Lit.	Eigenthümer.	Benennung des Hofes oder Gutes.	Benennung der Gebäude.	Bauart. Stein.	Bauart. Riegel.	Bauart. Holz.	Dachung. Ziegel.	Dachung. Schindeln.	Dachung. Stroh.	Versicherungssummen. I. Klasse. Franken.	Versicherungssummen. II. Klasse. Franken.	Versicherungssummen. III. Klasse. Franken.	Veränderung der Versicherungssummen für die Erste Klasse. 1899	1900	1901	1906	1907	1909	I. ~~Zweite~~ Klasse. 1912	18	18	18	18	18	Dritte Klasse. 18	18	18	18
599a hinten		~~Rogger Alois~~																											
599	b.	~~Bernasconi Giuseppe~~ Künzli Josef.	Dammstraße	10. Haus & Anbau	1			1						~~29000~~				41,000											
599	c.	Müller Gottlb. ~~& Morelli Pietro~~	Ditto	11 Haus mit Anbau	1			1						~~27000~~	~~25500~~	31,000													
599	d	~~Obiger Morelli Pietro~~ Morelli Stöckli Frau	Ditto	12 Haus mit Anbau	1			1						~~31000~~	~~27000~~			33,000											
599	e.	~~Obiger~~ Bucheli Alois Eberhardt Casp.	Ditto	13 Haus mit Anbau	1			1						~~31000~~					35,000										
599	f.	Obiger	Ditto	14 Haus mit Anbau	1			1						~~31000~~					35,000										
599	g.	Schürch Alois ~~Obiger Reis Fallegger Frau~~ ~~Fallegger Xaver~~	Ditto	14a Haus	1			1						~~27000~~	~~26000~~		~~30,000~~			35000									
599	h	~~Obiger Reis Gottlieb~~ ~~Moser & Melchior~~ ~~Reis-Fallegger Frau~~ Buhlmann Andreas.	Ditto	14b Haus	1			1						29000															

1/2 St.

Staatsarchiv Luzern A 1143/65

Brandassekuranz-Register der Gemeinde _____

Nro.	Lit.	Eigenthümer.	Benennung des Hofes oder Gutes.	Benennung der Gebäude.	Bauart. Stein.	Bauart. Ziegel.	Bauart. Holz.	Dachung. Ziegel.	Dachung. Schindeln.	Dachung. Stroh.	Versicherungssummen. I. Klasse. Franken.	Versicherungssummen. II. Klasse. Franken.	Versicherungssummen. III. Klasse. Franken.

Veränderung der Versicherungssummen für die															
Erste Klasse.						Zweite Klasse.						Dritte Klasse.			
18	18	18	18	18	18	18	18	18	18	18	18	18	18	18	18

Staatsarchiv Luzern A 1143/65

Brandassekuranz-Register der Gemeinde _____

Nro.	Lit.	Eigenthümer.	Benennung des Hofes oder Gutes.	Benennung der Gebäude.	Bauart. Stein.	Bauart. Riegel.	Bauart. Holz.	Dachung. Ziegel.	Dachung. Schindeln.	Dachung. Stroh.	Versicherungssummen. I. Klasse. Franken.	Versicherungssummen. II. Klasse. Franken.	Versicherungssummen. III. Klasse. Franken.

Veränderung der Versicherungssummen für die

Erste Klasse.						Zweite Klasse.						Dritte Klasse.			
18	18	18	18	18	18	18	18	18	18	18	18	18	18	18	18

Staatsarchiv Luzern A 1143/65

Brandassekuranz-Register der Gemeinde _____

Nro.	Lit.	Eigenthümer.	Benennung des Hofes oder Gutes.	Benennung der Gebäude.	Bauart. Stein.	Bauart. Riegel.	Bauart. Holz.	Dachung. Ziegel.	Dachung. Schindeln.	Dachung. Stroh.	Versicherungssummen. I. Klasse. Franken.	Versicherungssummen. II. Klasse. Franken.	Versicherungssummen. III. Klasse. Franken.

Veränderung der Versicherungssummen für die

Erste Klasse. 18	18	18	18	18	18	Zweite Klasse. 18	18	18	18	18	18	Dritte Klasse. 18	18	18	18

Staatsarchiv Luzern A 1143/65

Brandassekuranz-Register der Gemeinde _____

Nro.	Lit.	Eigenthümer.	Benennung des Hofes oder Gutes.	Benennung der Gebäude.	Bauart. Stein.	Bauart. Riegel.	Bauart. Holz.	Dachung. Ziegel.	Dachung. Schindeln.	Dachung. Stroh.	Versicherungssummen. I. Klasse. Franken.	Versicherungssummen. II. Klasse. Franken.	Versicherungssummen. III. Klasse. Franken.
		Spiess Traugott. Brauerei A.G.									1892		
599	a	~~Fähnann Andreas Jaschkapfe~~	Jaschkapfe	23 Haus mit Oekon.				1			~~17000~~		
	b	"		~~Ziegelschlüffe~~				1			~~200~~		
599	b.	s.d.s. als Brik verm.											
600		~~Hofer Kaufl. Jos.~~ Weber Jos.	"	25 Haus		1	1	1			~~11000~~		
600	a	~~Zum Hof~~ Meyer, Burri Frau	"	27 Haus u. Oekon.		1		1			~~11000~~		
600	b.	~~Burri Josef Heiners Geschwister~~ Meyer, Burri Frau	"	Stallaufschütte			1	1			200		
601		Endoman Heinr. ~~Heidammer Theodor~~	"	29 Haus		1		1			~~3400~~		
	a	"		Stall & Holzschatter				1			200		
602		Marzell ~~Jakob~~ Wilhelm, Marzell Geschw.	"	33 Haus	1	1		1			~~9000~~		
											68000		

Veränderung der Versicherungssummen für die

Erste Klasse. 1893	1895	1898	1903	1910	18	Zweite Klasse. 18	18	18	18	18	18	Dritte Klasse. 18	18	18	18
	~~11000~~ 3,5000														
		15,000													
				23,000											
5,000															
			14,000												

Staatsarchiv Luzern A 1143/65

Brandassekuranz-Register der Gemeinde

Nro.	Lit.	Eigenthümer.	Benennung des Hofes oder Gutes.	Benennung der Gebäude.	Bauart. Stein.	Bauart. Riegel.	Bauart. Holz.	Dachung. Ziegel.	Dachung. Schindeln.	Dachung. Stroh.	Versicherungssummen. I. Klasse. Franken.	II. Klasse. Franken.	III. Klasse. Franken.
											1892.		
602	a	Enderman Heink. ~~Fritzen Hans~~ ~~Hungerbühl Karl~~	Haselhofe	31 Haus Remise		1	1	1			~~2900~~		
602	b	Brönnimann Alex. ~~Lehn Kaufl~~ ~~Bösch Alois~~ ~~Bollmann Joseph~~ ~~Bösch Adolf~~	,	26 Haus Anbau	1			1			~~20000~~		
602	c	~~Paul Jakob Jacob Louis~~ Jacob, Lisibach Ww.	,	28 Haus	1			1			~~10000~~		
603	a	Zimmer Kramer Jean	,	35 Haus	1	1		1			40000		
603	b	Zürcher Alb. s. Grosse Kurt ~~Hediger Gebrüder~~ ~~Heib Karl Friedr.~~	,	37 Haus	1	1		1			~~34000~~		
603	c	Wirz Emil ~~Hediger Gebrüder~~	,	39 Haus	1	1		1			~~2500~~		
603	f	Zürcher Alb. s. Grosse Kurt ~~Hediger Gebrüder~~ ~~Heib Karl Friedr.~~		Waschhaus	1			1					
603	d	~~Hediger Gebrüder~~ Wirz Emil		41 Werkstätte	1			1			~~1500~~		
											174,800		

Veränderung der Versicherungssummen für die																					
Erste Klasse.							Zweite Klasse.						Dritte Klasse.								
1894	1903.	1910	1912	1913	18		18	18	18	18	18	18		18	18	18	18		18	18	18	18
	~~22000~~	35000																			
~~25,000~~		~~40000~~	44,000																		
		13000																			
		~~46,000~~	~~47,000~~	45000																	
		36,500																			
		~~1500~~	2,000																		
		2,500																			

Staatsarchiv Luzern A 1143/65

Brandassekuranz-Register der Gemeinde

Nro.	Lit.	Eigenthümer.	Benennung des Hofes oder Gutes.		Benennung der Gebäude.	Bauart. Stein.	Bauart. Riegel.	Bauart. Holz.	Dachung. Ziegel.	Dachung. Schindeln.	Dachung. Stroh.	Versicherungssummen. I. Klasse. Franken.	II. Klasse. Franken.	III. Klasse. Franken.	Veränderung der Versicherungssummen für die Erste Klasse. 1893	1894	1898	1899	1902	1907	Erste ~~Zweite~~ Klasse. 1910	1912	18	18	18	18	Dritte Klasse. 18	18	18	18
												1892																		
604		Güntzburger Salomon ~~Rey Jacob~~	Haselstraße	43	Haus	1		1	1			~~15000~~	1908 abgetragen!																	
	a	~~Giezendanner Walther~~	"	45	Scheune mit Wohnung	1		1	1			~~4000~~				30,000														
604	b	Mirmann Abraham ~~Schiffmann Franz Hart~~	"	30	Haus	1			1			20,000																		
604	c	Weniger Jak. u. Verena ~~Müller Schwestern~~ ~~Amberg, Müller Frau M.~~ ~~Amberg Bernhard~~		34	Haus	1			1			~~20000~~					—				28000									
604	d	~~Kronenberg Johann, Josef u. Marie~~ ~~Herz vg. Felix~~ ~~Fellmann Michl. Bäcker~~ Wyss Jos., Sohn	"	36	Haus m. Bäckerei	1			1			~~24000~~						~~41000~~	42,000											
604	e	Schumacher Adolf ~~Eigenmann Jos.~~ Schreiner ~~Schnieper Dionys~~ " ~~Stobinger Albert~~	"	42	Haus	1			1			~~25000~~					~~30,000~~					38000								
604	f	~~Wangler Xaver sl. Erben~~ ~~Reinert Josef Felder Jacob~~ Schumacher Adolf	"	44	Haus	1			1			~~36000~~			~~37,000~~					~~40,000~~		48000								
												144000																		

Staatsarchiv Luzern A 1143/65

Brandassekuranz-Register der Gemeinde

Nro.	Lit.	Eigenthümer.	Benennung des Hofes oder Gutes.		Benennung der Gebäude.	Bauart. Stein.	Bauart. Riegel.	Bauart. Holz.	Dachung. Ziegel.	Dachung. Schindeln.	Dachung. Stroh.	Versicherungssummen. I. Klasse. Franken.	II. Klasse. Franken.	III. Klasse. Franken.	Veränderung der Versicherungssummen für die Erste Klasse. 1895	1897	1898	1909	1910	18	Zweite Klasse. 18	18	18	18	18	18	Dritte Klasse. 18	18	18	18
												1892																		
604	g	Fischer-Schryber Kl.	Baselstraße	38	Haus	1			1			12000																		
604	h	Meyer Jos. ~~Schenk Peter~~ ~~Dreyler Burkard~~	"	40	Haus Vorder	1			1			~~40000~~			~~30,000~~			36,000												
604	h I	~~Rogger Josef~~ ~~Dreyler Burkard~~ Landtwing Louise Frau	"	40a	Hinterhaus	1			1						~~24000~~			29,000												
~~604~~	~~i~~	~~Herzog - Gander Jean~~	"	~~32~~	~~Haus Stall & Remise~~	1			1																					
	~~k~~	~~" " Schlosser~~			~~Wohnung & Badanstalt~~	1	1		1			~~14000~~																		
604	i	Herzog Michael	"	32	Werkstattgebäude	1			1										1500											
	k				Haus	1			1										26,500											
604	l	Fischer-Schriber Kl.	"		Oekonomiegebäude	1			1			3000																		
604	m	Mayr von Baldegg Georg ~~Wilhelm~~ ~~Wangler Franz Erben~~ ~~Schermann Bartholomäus~~	"	44a	~~Scheune~~ Haus	1			1			~~12000~~				~~40000~~	45,000													
604	n	Gauhl, Wirz Emil ~~Eigenmann Jos~~ ~~Schnieper Dionys Schreiner~~ ~~Harbach Lonz~~	"		Werkstattgebäude	1			1			~~5000~~	1896 abgetragen																	
					1: vide IV. Klasse																									
												86000																		

1/2 S.

Staatsarchiv Luzern A 1143/65

Brandassekuranz-Register der

Gemeinde

Nro.	Lit.	Eigenthümer.	Benennung des Hofes oder Gutes.	Benennung der Gebäude.	Bauart. Stein.	Bauart. Riegel.	Bauart. Holz.	Dachung. Ziegel.	Dachung. Schindeln.	Dachung. Stroh.	Versicherungssummen. I. Klasse. Franken.	II. Klasse. Franken.	III. Klasse. Franken.
		~~Weibel Jakob~~									1892		
605		~~Weibel Jakob~~ ~~Herrmann Jenny~~ ~~Peter Josef~~ ~~Zobler Josef~~ ~~Schwegler Jos. v. Kas.~~	Backofen	51 Haus m. Lädenau. u. Wohnzimmer				1			~~24000~~		
605 a		Zgli ~~Fels Cath.~~ ~~Salomon, Heinrich~~		53 Haus m. Schmiede	1	1		1			~~25000~~		
a I				Werkstätte			1	1					
605 b		~~Schwegler Fels Peters~~ ~~Gottfried Hans Jakob~~ ~~Meier Hermann, Erlangerbinder~~ Ruckstuhl Albert		56 Haus mit Wohnzimmerbau	1			1			~~15000~~		
605 c		Brun Dominik) ~~Fels Peters Witwe~~ ~~Fuchs Anton Taglöhner~~ ~~Meyer Johann, Heinr. Fabrikl. u. Kopp Joh.~~		51 Haus	1			1			~~20000~~		
605 d		~~Weibel Jakob~~ ~~Weibel Jakob~~ ~~Herrmann Jenny~~ ~~Peter Josef~~ ~~Zobler Josef~~ ~~Schwegler Jos. v. Kas.~~ Stocker Martin		48 Haus ~~Brauni~~ u. Anbau	1			1			~~14000~~		
605 e		~~Zobler Jakob~~ ~~Tyrard Wood Bierbrauer~~		60 Haus	1			1			13000		
f		"		Scheune	1			1			~~1000~~ 1895 abgebrannt.		
605 f		Buss Leonhard Ruckstuhl Albert	Backofen	Werkstatt u. Lädenstätte			1	1					
											114800		

Veränderung der Versicherungssummen für die

Erste Klasse. 1895	1896	1897	1900	1903	1904	Erste ~~Zweite~~ Klasse. 1907	1910	1913	18	18	18	Dritte Klasse. 18	18	18	18
~~33000~~	50,000.														
				~~20,000~~				30000							
								3000							
					~~22,000~~		42,000								
							~~24000~~	30000							
Mann	11,000.														
						1,000									

Staatsarchiv Luzern A 1143/65

Brandassekuranz-Register der Gemeinde

Nro.	Lit.	Eigenthümer.	Benennung des Hofes oder Gutes.	Benennung der Gebäude.	Bauart. Stein.	Bauart. Ziegel.	Bauart. Holz.	Dachung. Ziegel.	Dachung. Schindeln.	Dachung. Stroh.	Versicherungssummen. I. Klasse. Franken.	II. Klasse. Franken.	III. Klasse. Franken.
		Herr- ~~Johann Ulrich~~ Wilhelm									1892		
605 g		~~Hermann Johann Ulrich~~	Zaschstrasse	62 Haus	1			1			~~32000~~		
605 h		~~Schiffmann~~ Bieri, Meichen Witwe		64 Haus	1			1			~~26000~~		
~~605 i~~		~~Schwegler Heinr. Witwe~~ Ruckstuhl Albert		54 ~~Wohnhaus~~ Waschgebäude	1			1			~~1600~~		
		Schreiber Walter & Hägi Edwin											
605 k		~~Blaser Julius jgr.~~ ~~Bösch Friedolin~~ ~~Baumann Jos.~~ ~~Bieler Josef~~ ~~Lieb. Josef~~ Stocker Martin		46 ~~Scheune~~ Waschhaus	1			1			~~4000~~		
605 l		~~Fischer Peter Wwe~~ ~~Lieb. Barbara~~ Meyer Joh. Heinr. Friedr. & Hopp Johs.		51 Haus & Anbau	1			1			~~19000~~		
605 m		~~Heinr. Jos.~~ Portmann Rosa		66 Haus	1			1			~~19000~~		
											96500		

Veränderung der Versicherungssummen für die

Erste Klasse. 1895	1896	~~1900~~	1904	1909	~~1910~~	I. ~~Zweite~~ Klasse. ~~1912~~	18	18	18	18	18	Dritte Klasse. 18	18	18	18
					36000										
					~~29000~~ 32000	12000									
			~~2000~~	Fr. 2056 zurückbezahlt ~~16000~~											
34000					~~31000~~ 34000										
				17000											
				26000											

Staatsarchiv Luzern A 1143/65

Brandassekuranz-Register der Gemeinde _____

Nro.	Lit.	Eigenthümer.	Benennung des Hofes oder Gutes.	Benennung der Gebäude.	Bauart. Stein.	Bauart. Riegel.	Bauart. Holz.	Dachung. Ziegel.	Dachung. Schindeln.	Dachung. Stroh.	Versicherungssummen. I. Klasse. Franken.	II. Klasse. Franken.	III. Klasse. Franken.
		Habermacher David									1893		
605	m.	~~Hermann Hilbock~~ ~~Wwe~~ Lang	Jaglisbach	68 Haus mit Anbau	1			1			~~25000~~		
605	o	~~Meyer Gebrüder~~ ~~Meyer Anton~~ Herzog Jos.		70 Haus	1			1			23000		
605	p.	Helfenstein ~~Jak~~ Felix		72 1 Haus	1			1			25000		
605	r.	Helfenstein ~~Jak~~ Felix		72a Haus mit Werkstätte	1			1			~~18000~~		
605	s	~~Muff Philipp~~ ~~Hänggi Friedr.~~ ~~Baumann Hans~~ ~~Lang Otto~~ ~~Bieler Josef~~ ~~Talhaus Joseph~~	Lindenhof	48 6 Haus ~~Fabrik~~	1		x	1 x			~~7000~~ 1895 abgetragen.		
605	g	~~Obrist~~ ~~Hänggi Friedr.~~ ~~Lang Otto~~ Muff Philipp	"	48a Haus ~~Fabrik~~	1			1			~~4000~~ 1895 abgetragen.		
											88700		

Veränderung der Versicherungssummen für die

Erste Klasse. 1894	1897	1898	1907	1911	1912	I. ~~Zweite~~ Klasse. 18	18	18	18	18	18	Dritte Klasse. 18	18	18	18
~~25000~~				~~40,000~~	41000										

Brandassekuranz-Register der Gemeinde

Nro.	Lit.	Eigenthümer.	Benennung des Hofes oder Gutes.	Benennung der Gebäude.	Bauart. Stein.	Bauart. Riegel.	Bauart. Holz.	Dachung. Ziegel.	Dachung. Schindeln.	Dachung. Stroh.	Versicherungssummen. I. Klasse. Franken.	Versicherungssummen. II. Klasse. Franken.	Versicherungssummen. III. Klasse. Franken.	Veränderung der Versicherungssummen für die Erste Klasse. 1907	Erste Klasse. 1909	Erste Klasse. 18	Erste Klasse. 18	Erste Klasse. 18	Erste Klasse. 18	Zweite Klasse. 18	Zweite Klasse. 18	Zweite Klasse. 18	Zweite Klasse. 18	Zweite Klasse. 18	Zweite Klasse. 18	Dritte Klasse. 18	Dritte Klasse. 18	Dritte Klasse. 18	Dritte Klasse. 18
605	t.	Ruckstuhl Albert ~~Buss Leonhard~~	Baselstraße	Werkhütte			1	1						2,000															
605	u.																												
605	v.	Kobler Georg	Baselstraße	Werkhütte			1	1						500															
605	w	Ruckstuhl Albert	Baselstraße 54a	Werkstattgebäude mit Remise	1			1							22,000														

1 St.

Staatsarchiv Luzern A 1143/65

Brandassekuranz-Register der Gemeinde

Nro.	Lit.	Eigenthümer.	Benennung des Hofes oder Gutes.	Benennung der Gebäude.	Bauart. Stein.	Bauart. Riegel.	Bauart. Holz.	Dachung. Ziegel.	Dachung. Schindeln.	Dachung. Stroh.	Versicherungssummen. I. Klasse. Franken.	II. Klasse. Franken.	III. Klasse. Franken.
606	b.	~~Meier Gottfried~~ Spillmann Gottfried.											
606		~~Zellmann Josef~~ Huber Jos. Albisser Caspar; Thurnherr Rudolf Steiner Karl.	Hasenstrasse 19	Haus & Anbauten	1	1		1			~~27000~~		
606	a	~~Burgh Wtwe~~ Wirz Johann	"	Haus & Waschhaus				1			16000		
	a b	Horat Dominik		Schweinstall			1	1			200		
607		~~Stadel Huber Wtwe~~ Peter Huber Frau Egli, Strebel Jakob	"	55 Haus & ~~Scheune~~ Anbau i. Reinbrosch	1			1			~~36000~~		
607	a	~~Stadel Huber Wtwe~~ Peter Huber Frau Egli, Strebel Jakob	"	67 Haus	1	1		1			~~4000~~		
607	b	~~Caspar Bongard~~ Einwohnergemeinde Luzern		Bleichliche				1			400		
											66100		

1/29.

DIE HYPOTHEKAR-KANZLEI des STADTRATHES LUZERN.

Luzern den 18. Septemb. 97.

Herrn Andreas J. Schnyder des Vorderrathes

Brandassekuranz-Inventur, Dakier.

Hier nachher Sie, im Brandassekuranz-Register des Stadtkreises Untergrund folgende Besitzungen zu notiren:

№ 606 : Haus und Werkstatt, versichert für 16000 fr.
welche unter № 606 litt. a)
№ 606 a) : Schweinstall, versichert für 200 fr.
welche unter № 606 litt. b)
gehören dem Johann Wirz;
— Kind —

№ 606 b : Hofraite zu Arbeiter, versichert für 36000 fr.
welche unter № 606
gehört dem Josef Zihlmann.

Amtsunterschrift:

Der Hypothekar-Kanzlei:
Hypothekarschreiber:
A. Zimmermann

für die

Dritte Klasse.					
18	18	18	18	18	18

Staatsarchiv Luzern A 1143/65

Brandassekuranz-Register der Gemeinde

Nro.	Lit.	Eigenthümer.	Ben des Hofes oder Gut					Veränderung der Versicherungssummen für die Erste Klasse. 1893	1893	1897	1903.	1909	1910	I. Zweite Klasse. 1912	18	18	18	18	18	Dritte Klasse. 18	18	18	18
606	b.	~~Keller Gottfried~~ Hilber Gottfried																					
606		~~Hellmann Josef~~ Haber Jos. Albisser Caspar. Thür Ruland Steiner Karl.	Taschlampe							~~26000~~		~~40000~~		47,000									
606	a	~~Hitz Johann~~ Bigler Wittwe																					
	b	Horat Dominik																					
607		~~Stadel Jakob~~ Haber Wwe. Peter-Huber Frau Egli, Strebel Jakob									~~25,000~~		50000										
									~~30,000~~														
607	a	~~Stadel Jakob~~ Haber Wwe ~~Peter Huber Frau~~ Egli, Strebel Jakob									8000												
607	b	~~Lehrerbesoldung~~ Einwohnergemeinde Luzern		Steinliebe		1		400															
								66/100															

1/29.

Staatsarchiv Luzern A 1143/65

Brandassekuranz-Register der Gemeinde

Nro.	Lit.	Eigenthümer.	Benennung des Hofes oder Gutes.		der Gebäude.	Bauart. Stein.	Riegel.	Holz.	Dachung. Ziegel.	Schindeln.	Stroh.	Versicherungssummen. I. Klasse. Franken.	II. Klasse. Franken.	III. Klasse. Franken.
												1892		
608		Einwohnergemeinde Luzern ~~Zumwald Louis~~ ~~Aeschbach Johann, Kaufm.~~	Jaselshofe	63	Haus		/		/			~~24000~~ 25000		
609		Blättler Johann ~~Lud. Johann = Amberg, Kaufm.~~ ~~Wirtsmeier Candidt~~	,	67	Haus		/		/			~~16000~~ 17000		
609	a	Einwohnergemeinde ~~Meyer Aloys Wilhelm~~ ~~Postmann geb. Meyer Frau~~	,	65	Haus u. Anbau		/		/			13000		
609	b.	Etter-Imfeld Witwe. ~~Etter Jos. Victor~~ ~~Etter Jos. & Eugen~~	,	61	Haus, Scheune & Waschhaus		/		/			~~14000~~ 15000	18000	
610		~~Furth Caroline~~ Einwohnergemeinde.	,	69	Haus		/		/			~~1000~~	10000	
611		~~Blum Fidel~~ ~~Zuberbühler Jos. Xav.~~	,	80	Haus		/		/			34000		
	a	"			Lagerkeller wird IV. Klasse									
		~~Actienbrauerei Gütsch~~ Mitgenossenschaftsbrauerei Gütsch												
												99000		

Veränderung der Versicherungssummen für die

Erste Klasse.						Zweite Klasse.						Dritte Klasse.			
1895	1901	1903.	1910	1913	18	18	18	18	18	18	18	18	18	18	18
				25000											
	17000														
~~15000~~		18000													
			10000												

Staatsarchiv Luzern A 1143/65

Brandassekuranz-Register der Gemeinde

Nro.	Lit.	Eigenthümer.	Benennung des Hofes oder Gutes.		Benennung der Gebäude.	Bauart. Stein.	Bauart. Riegel.	Bauart. Holz.	Dachung. Ziegel.	Dachung. Schindeln.	Dachung. Stroh.	Versicherungssummen. I. Klasse. Franken.	II. Klasse. Franken.	III. Klasse. Franken.
												1892		
611	b	Gaßler Jean	Baselstraße	80a	~~Hütte mit Wohnung~~ Magazingebäude	X	1	1	1					
~~611~~	~~d~~	"			Werkstattgebäude	1			1					
611	d	Gassler Jean	Baselstraße	82	Haus	1			1					
611	c	Einwohnergemeinde	Baselstraße	76	Polizeiposten u. Spritzenhaus	1			1			~~11000~~		
612	g. b.	Einwohnergemeinde ~~Zaulieri J. Wirth~~		73	~~Haus~~ z. Kellerbante mit Wohnung		1		1			~~17500~~		
	a	"			Scheune			1	1	1894 abgetragen		~~700~~		
613		~~Eggerschwiler Rhoesel Erben Vorst~~ Einwohnergemeinde		84	Haus		1		1			~~6000~~		
												28200		

Die Hypothekar-Kanzlei des Stadtrathes Luzern.

957.

Luzern, den 17. Nov. 1904.

Titl

Brandassekuranz-Verwaltung des Kantons Luzern.

Die titl. Direktion des Stadtbauamtes Luzern teilt uns mit, daß die Kellerbante mit Wohnung № 612 b – Baselstraße № 73 – im Quartier Untergrund, Eigentum der Einwohnergemeinde Luzern, seit Anfang dieses Monats abgetragen sei.

Wir ersuchen Sie höflichst, hievon gefäll. Notiz zu nehmen & bei nächster Bereinigung des Brandassekuranzregisters obiges Gebäude (bisher versichert für fr. 5,500.–) als abgetragen vorzumerken.

Hochachtend!

Hypothekarkanzlei:
der Hypothekarschreiber:
[signature]

Nro.	Lit.	Eigenthümer.	Benennung des Hofes oder Gutes.		Benennung der Gebäude.	Bauart. Stein.	Bauart. Riegel.	Bauart. Holz.	Dachung. Ziegel.	Dachung. Schindeln.	Dachung. Stroh.	I. Klasse. Franken.	II. Klasse. Franken.	III. Klasse. Franken.
612	g. b.	Einwohnergemeinde ~~Zaulieri J. Wirth~~		73	~~Haus~~ z. Kellerbante mit Wohnung		1		1			~~23000~~	1904 abgetragen ~~5500~~	
	a	"			Scheune			1	1	1894 abgetragen		~~700~~		
613		~~Eggerschwiler Rhoesel Erben Vorst~~ Einwohnergemeinde		84	Haus		1		1			~~6000~~		6800

Staatsarchiv Luzern A 1143/65

Brand[illegible]-Meister der Gemeinde [illegible]

Nro.	Lit.	Eigenthümer.	Be… des Hofes oder G…							Veränderung der Versicherungssummen für die Erste Klasse. 1894	1895	1900	1909	1910	18
611	b	Gasser Jean	Landsp…								~~2500~~		6,500		
~~611~~	~~d~~	"									1907 abgetrag. ~~1500~~				
611	d	Gasser Jean	Landsp…										53,000		
611	c	Einwohnergemeinde	Jasc…											6500	
612	g.	Einwohnergemeinde ~~Fabian J. Ab…~~			73	~~Haus, Pulmbank mit Wirthsch…~~		1	1	~~1700~~					
	a	"				Scheune			1	1894 abgetragen ~~700~~					
613		~~Jagdstube Schupfe [illegible] Dorf~~ Einwohnergemeinde			84	Haus		1	1	~~6000~~					
										2,200					

Veränderung der Versicherungssummen für die

Zweite Klasse. 18	18	18	18	18	18	Dritte Klasse. 18	18	18	18
~~23000~~	1894 abgetragen ~~5500~~								
	6,800								

Staatsarchiv Luzern A 1143/65

Brandassekuranz-Register der Gemeinde

Nro.	Lit.	Eigenthümer.	Benennung des Hofes oder Gutes.		Benennung der Gebäude.	Bauart. Stein.	Bauart. Ziegel.	Bauart. Holz.	Dachung. Ziegel.	Dachung. Schindeln.	Dachung. Stroh.	Versicherungssummen. I. Klasse. Franken.	Versicherungssummen. II. Klasse. Franken.	Versicherungssummen. III. Klasse. Franken.
		Einwohnergemeinde.										1892		
614		~~Eingeschnitte~~ Heitz ~~Schaffhausen~~	Jasclshape	70	Haus		1		1			~~4500~~		
615		~~Zimmermann Stiefel Josef~~ Kappeler Carl Kohlenhandlung Stengele Zimmermann Frau	"	77	Haus: Kellerstab	1			1			~~37000~~		
615	a	Wilka Maurer	"	92	Haus m Anbau	1	1		1			22000		
615	b	Aktiengesellschaft der von Moos'schen Eisenwerke	Reußeinsel	1	Haus		1		1			~~15000~~		
	c	"	"	4	Maschinengebäude mit Wohnung		1		1			~~20000~~		
	d	"			Silos mit Wohnungen Werkstätte mech Einrichtung, incl Wasserad Kohlenbühlen							~~25000~~ 15000		pid. IV Klasse
	e	"			Kohlenbühlen	1			1			~~300~~		1908 abgetragen
	f	"			Wohngebäude			1	1					
	g	III Classe			Wohnhaus m Scheune									
	h	"		3	~~Wohnhaus~~ Waschhaus m Waschhütte	1			1			~~20000~~		
												1143700		

Veränderung der Versicherungssummen für die

Erste Klasse. 18 94	18 09	18 10	18 11	18	18	Zweite Klasse. 18	18	18	18	18	18	Dritte Klasse. 18	18	18	18
		6200													
40000															
16000															
~~12000~~		1910 abgetr.													

Brandassekuranz-Register der Gemeinde _____

Nro.	Lit.	Eigenthümer.	Benennung des Hofes oder Gutes.	Benennung der Gebäude.		Bauart. Stein.	Bauart. Ziegel.	Bauart. Holz.	Dachung. Ziegel.	Dachung. Schindeln.	Dachung. Stroh.	Versicherungssummen. I. Klasse. Franken.	Versicherungssummen. II. Klasse. Franken.	Versicherungssummen. III. Klasse. Franken.
		Brändler-Anrein Witwe Frau										1893		
615	i	~~Sigrist Blatt~~ ~~Hachmann Johannisthan~~	Kreuzsteig	88	Gasthaus ~~Stallung~~	1	1		1			~~30000~~		
"	i I				Wirthschaftsanbau, Hausbrunnen, Tanzsaal									
"	i II	Obige. "			~~Einzelhaus~~	1	1	1	1					
615	k	von Moos Eisenwerke			Materialschuppen									
615	l	in V Blase	Reussinsel											
615	m	von Roll'sche Eisenwerke	Reussinsel	5	Haus	1		1				20000		
615	n	von Roll'sche Eisenwerke		6	Haus	1		1				20000		
615	o	~~Michels Erb Jug~~ Brunner, Bremgartner Ww. Theresia	Zeltanwerkstatt	6	Haus	1			Holzcement			~~30000~~		
												102000		

Veränderung der Versicherungssummen für die

Erste Klasse.						Zweite Klasse.						Dritte Klasse.			
18 94	18 96	18 04	18 09	18	18	18	18	18	18	18	18	18	18	18	18
~~25,000~~	~~30000~~		32,000												
	~~12,000~~		18,000												

Brandassekuranz-Register der Gemeinde

Nro.	Lit.	Eigenthümer.	Benennung des Hofes oder Gutes.		der Gebäude.	Bauart. Stein.	Bauart. Riegel.	Bauart. Holz.	Dachung. Ziegel.	Dachung. Schindeln.	Dachung. Stroh.	Versicherungssummen. I. Klasse. Franken.	II. Klasse. Franken.	III. Klasse. Franken.
615.	p.	~~Lehmann Leopold~~ Oettinger Max Buss Jos.	Baselstrasse	91	Haus	1			1					
615	q.	~~Lehmann Leopold Volksbank Hochdorf~~ Buss Josef	"	93	Haus	1			1					
615	r.	~~Obiger~~ Oettinger Max Buss Jos.	"	95	Haus zum Mummerli	1			1					
615	s.	~~Obiger Volksbank Hochdorf~~ Buss Josef	"	97	Haus	1			1					
615	t.	~~Obiger Volksbank Hochdorf~~ Buss Josef	"	99	Haus	1			1					
615	u.	~~Röllin Franz~~ Luzerner Brauhaus A.-G.	"	75	Haus „Lutherhof"	1			1					

Veränderung der Versicherungssummen für die

Erste Klasse. 18 98.	18 99	19 00	19 01	19 02.	19 10	I. ~~Zweite~~ Klasse. 19 12.	18	18	18	18	18	Dritte Klasse. 18	18	18	18
~~66,000~~	82,000														
~~64,000~~	85,000														
~~44,000~~	~~90000~~					100,000									
~~65,000~~	75000														
~~61,000~~	78,000														
~~63000~~	~~71,000~~	~~92,000~~	~~95000~~	96,000											

Staatsarchiv Luzern A 1143/65

Brandassekuranz-Register der Gemeinde

Nro.	Lit.	Eigenthümer.	Benennung des Hofes oder Gutes.	Benennung der Gebäude.	Bauart. Stein.	Bauart. Riegel.	Bauart. Holz.	Dachung. Ziegel.	Dachung. Schindeln.	Dachung. Stroh.	Versicherungssummen. I. Klasse. Franken.	Versicherungssummen. II. Klasse. Franken.	Versicherungssummen. III. Klasse. Franken.	Veränderung der Versicherungssummen für die Erste Klasse. 1898	Erste Klasse. 18	Erste Klasse. 18	Erste Klasse. 18	Erste Klasse. 18	Erste Klasse. 18	Zweite Klasse. 18	Zweite Klasse. 18	Zweite Klasse. 18	Zweite Klasse. 18	Zweite Klasse. 18	Zweite Klasse. 18	Dritte Klasse. 18	Dritte Klasse. 18	Dritte Klasse. 18	Dritte Klasse. 18
615	v.	von Moos'sche Eisenwerke	Reussinsel	Electromot. Haus	1			1						4000															

18.

Staatsarchiv Luzern A 1143/65

Brandassekuranz-Register der

Gemeinde _____

Nro.	Lit.	Eigenthümer.	Benennung des Hofes oder Gutes.	Benennung der Gebäude.	Bauart. Stein.	Bauart. Riegel.	Bauart. Holz.	Dachung. Ziegel.	Dachung. Schindeln.	Dachung. Stroh.	Versicherungssummen. I. Klasse. Franken.	Versicherungssummen. II. Klasse. Franken.	Versicherungssummen. III. Klasse. Franken.

Veränderung der Versicherungssummen für die															
Erste Klasse.						Zweite Klasse.						Dritte Klasse.			
18	18	18	18	18	18	18	18	18	18	18	18	18	18	18	18

Staatsarchiv Luzern A 1143/65

Brandassekuranz-Register der Gemeinde _____

Nro.	Lit.	Eigenthümer.	Benennung des Hofes oder Gutes.	Benennung der Gebäude.	Bauart. Stein.	Bauart. Riegel.	Bauart. Holz.	Dachung. Ziegel.	Dachung. Schindeln.	Dachung. Stroh.	Versicherungssummen. I. Klasse. Franken.	Versicherungssummen. II. Klasse. Franken.	Versicherungssummen. III. Klasse. Franken.

Veränderung der Versicherungssummen für die

Erste Klasse. 1894	1896	18	18	18	18	Zweite Klasse. 18	18	18	18	18	18	Dritte Klasse. 18	18	18	18
~~35000~~	~~30,000~~														
	~~12000~~														

Staatsarchiv Luzern A 1143/65

Brandassekuranz-Register der Gemeinde

Nro.	Lit.	Eigenthümer.	Benennung des Hofes oder Gutes.	Benennung der Gebäude.	Bauart. Stein.	Bauart. Riegel.	Bauart. Holz.	Dachung. Ziegel.	Dachung. Schindeln.	Dachung. Stroh.	Versicherungssummen. I. Klasse. Franken.	Versicherungssummen. II. Klasse. Franken.	Versicherungssummen. III. Klasse. Franken.	Veränderung der Versicherungssummen für die Erste Klasse. 1899	1900	1910	1911	18	18	Zweite Klasse. 18	18	18	18	18	18	Dritte Klasse. 18	18	18	18
616		~~Weil Josef v. Bernheim Léon~~ ~~Troller Gottfried~~ ~~Lehmann Leopold~~ ~~Volksbank in Hochdorf~~ Duss Josef	Baselstraße	99a	Haus	1		1	1		~~14,000~~						18,000												
616	a	Zimmermann ~~Rüttelfeld~~ Jean Jos.	Littauerstraße	12	Scheune mit Wohnung			1	1		~~18,300~~			15,000															
616	b	~~Frei Melchior Albert~~ Frei ~~Weber Franz Elise~~ Albert	Baselstraße	81	Haus	1			1		~~20,000~~				~~25,000~~	27,000													
											44,300																		

Staatsarchiv Luzern A 1143/65

Brandassekuranz-Register der Gemeinde

Nro.	Lit.	Eigenthümer.	Benennung des Hofes oder Gutes.		der Gebäude.	Bauart. Stein.	Bauart. Ziegel.	Bauart. Holz.	Dachung. Ziegel.	Dachung. Schindeln.	Dachung. Stroh.	Versicherungssummen. I. Klasse. Franken.	II. Klasse. Franken.	III. Klasse. Franken.
												1892.		
616	c	~~Bucher Durchlauf~~ ~~Hirter~~ Geissbüsler Josef	Zaselstrasse	83	Haus		1		1			~~4000~~		
616	d	~~Fumbach Klara Hirter~~ Bossardt Leodegar	Leihauerstrasse	10	Haus		1	1	1			18000		
616	e	~~Hodel~~ ~~Fräulein Hedwig~~ ~~Hodel Bruno~~ ~~Hodel Bernard~~ Brunner, Bremgartner We. Theresia	Zaselstrasse	85	Haus		1		1			24000		
616	f	~~Hodel Josef v. Beromünster Lion~~ ~~Hodel Gottfried~~ ~~Schwarm Leopold~~ ~~Bucher Andreas sel.~~ ~~Oettinger Max~~ Buss Jos.	Kugelhausgebäude Kanisius		~~Kugelhaus~~		1		1			1500		
616	g	~~Hodel Karl Jos.~~ ~~Bohrer-Hodel Frau~~ Brunner, Bremgartner We. Theresia		87	Haus		1		1			25000		
616	h	Bammert Jakob ~~Hodel Karl Jos~~ ~~Bohrer-Hodel Frau~~		89	Haus mit Backofen v. Anbau		1		1			~~30000~~		
												104500		

Veränderung der Versicherungssummen für die

Erste Klasse.						Zweite Klasse.						Dritte Klasse.			
1809	1811	1812	18	18	18	18	18	18	18	18	18	18	18	18	18
24000															
						2000									
						32000									

Staatsarchiv Luzern A 1143/65

Brandassekuranz-Register der Gemeinde

Nro.	Lit.	Eigenthümer.	Benennung des Hofes oder Gutes.	Benennung der Gebäude.	Bauart. Stein.	Bauart. Riegel.	Bauart. Holz.	Dachung. Ziegel.	Dachung. Schindeln.	Dachung. Stroh.	Versicherungssummen. I. Klasse. Franken.	II. Klasse. Franken.	III. Klasse. Franken.
											1832.		
616	i	~~Imbach, Gottfried~~ Bossardt Leodegar	Lehenschaft	Haus & Schopf		1		1			14000		
616	k	~~Zellmann, J. Wm, Buchdruck~~ Dubach Alois		Haus & Hofgebäude i. Muhlematt		1		1			~~4000~~		
616	l	~~Schwendimann Fridolin~~ Bucher Andreas sen.	"	Behausung Scheune Hofgebäude							~~4000~~ ~~4000~~		
616	m	" "	"	~~Taglohnerhaus~~							~~1000~~		
616	n	Zimmermann ~~Gottfried~~ Babette	"	Scheune		1		Ziegel.			~~12000~~ 19000		
616	o	Zimmermann Frl. Babette ~~Obigen.~~	"	Scheune		1		Ziegel.			~~12000~~ 19000		
616	p	~~Huber Fr. Josef~~ ~~Blattmann Jakob~~ ~~Endermann Heinr.~~ Pallmert Siegfried	"	Haus und Kapfelbehausung		1		1			~~4000~~ ~~18000~~ ~~61000~~ 70000		
											38000		

Veränderung der Versicherungssummen für die

Erste Klasse. 1893	1894	18	1895	1901	1909	Zweite Klasse. 18	18	18	18	18	18	Dritte Klasse. 18	18	18	18
31,000															
	12000														
~~31,000~~	24000														
~~12000~~	19000														
~~12000~~	19000														
~~4000~~	~~18000~~	~~61000~~	70,000												

Staatsarchiv Luzern A 1143/65

Brandassekuranz-Register der Gemeinde

Nro.	Lit.	Eigenthümer.	Benennung des Hofes oder Gutes.		Benennung der Gebäude.	Bauart. Stein.	Bauart. Riegel.	Bauart. Holz.	Dachung. Ziegel.	Dachung. Schindeln.	Dachung. Stroh.	Versicherungssummen. I. Klasse. Franken.	Versicherungssummen. II. Klasse. Franken.	Versicherungssummen. III. Klasse. Franken.	Veränderung der Versicherungssummen für die Erste Klasse. 1894	1895	1896	1901	1905	18	Zweite Klasse. 18	18	18	18	18	18	Dritte Klasse. 18	18	18	18
616	g	~~Schwendimann Frau~~ Bucher Andreas.	Littauerstrasse	18e	Schmiedegebäude mit Wohnungen	1			1						11000															
616	r.	~~Obige~~ ~~Hügly-Brodbeck G.~~ ~~Kaufmann Eduard~~ Haab ~~Walther~~ Eduard.	"	16	Haus-Anbau	1			1							25000 ~~23000~~	25000													
616	s	~~Obige~~ Bucher Andreas.		16a	Haus-Anbau	1			1							25000 ~~23000~~	~~25000~~	26000												
616	t	Andreas Bucher. ~~Schwendimann Frau~~ Dto.	Dto	14	Haus mit Schreinerwerkstätte	1			1							25000 ~~18000~~	~~25000~~	26000												
616	u	Bucher ~~Dto~~ Andreas	Dto	14a	Haus mit Sennereigebäude				1							25000 ~~19000~~	~~25000~~	~~29000~~	31,000											
616	v.	~~Giezendanner Walther~~ ~~Schwendimann Frau~~ ~~Reiner Leonhard~~ ~~von Flüe Pius~~ Reinert Leonhard	Littauerstraße	12a	Haus	1			1							23000 ~~16000~~	23000													

Staatsarchiv Luzern A 1143/65

Brandassekuranz-Register der Gemeinde

Nro.	Lit.	Eigenthümer.	Benennung des Hofes oder Gutes.		der Gebäude.	Bauart. Stein.	Bauart. Mögel.	Bauart. Holz.	Dachung. Ziegel.	Dachung. Schindeln.	Dachung. Stroh.	Versicherungssummen. I. Klasse. Franken.	II. Klasse. Franken.	III. Klasse. Franken.
616	w.	~~Haab Eduard.~~ ~~Schwendimann Anna~~ Buchmann Sebastian	St. Anna-Strasse	12	Haus	1			1					
616	x.	Meyer Joh. Martin ~~Hartmann Jos. Kupferschmied Frau~~ ~~Stadelmann Joh. Bäckli-Meier Witwe~~	"	15	Haus	1			1					
"	y	~~Obrist Meyer Jakob Bäckli Joh. Meier Witwe~~ Meyer Joh. Martin	"	17	Haus	1			1					
616	z.	~~Travanto Romeo~~ ~~Haab Joh. Jos.~~ ~~Lütolf Aloïs.~~ ~~Haab Heller Gotthelf.~~ Hocker Michael.	"	7	Haus mit Terrasse	1			1					
616	aa	~~Frau Schwendimann~~ ~~Haab Eduard~~ Buchmann Sebastian	"	9	Haus	1			1					
616	bb	~~Obrigt~~ Haab Wacker.	"	11	Haus	1			1					
616	cc	~~Obrigt~~ ~~Widmer Johann~~ ~~Capella Baltassar.~~ Antagnini Carlo.	"	13	Haus	1			1					

Veränderung der Versicherungssummen für die

Erste Klasse. 18~~1895~~	18~~96~~	18~~97~~	18~~98~~	19~~01~~	1~~903~~.	19~~08~~	19~~10~~	18	18	18	18	Erste ~~Zweite~~ Klasse. Dritte Klasse. 18	18	18	18
~~16000~~	23000														
	~~20000~~	~~21000~~					28000								
	~~20000~~	~~21000~~					28,000								
	~~30000~~				~~25,000~~	28,000									
~~19000~~	21000														
~~19000~~	~~21000~~						1904 23,000								
~~10000~~	~~15000~~	~~25,000~~	20,000												

Staatsarchiv Luzern A 1143/65

Brandassekuranz-Register der Gemeinde

Nro.	Lit.	Eigenthümer.	Benennung des Hofes oder Gutes.	Benennung der Gebäude.	Bauart. Stein.	Bauart. Riegel.	Bauart. Holz.	Dachung. Ziegel.	Dachung. Schindeln.	Dachung. Stroh.	Versicherungssummen. I. Klasse. Franken.	Versicherungssummen. II. Klasse. Franken.	Versicherungssummen. III. Klasse. Franken.	Veränderung der Versicherungssummen für die Erste Klasse. 1897	1898	1899	1900	1901	1902	erste ~~Zweite~~ Klasse. 1903	1904	1905	1907	1910	18	Dritte Klasse. 18	18	18	18
616	dd	~~Widmer Johann~~ ~~Frau Schwendimann~~ ~~Zurmühle Familie~~ Risi Franz.	Littauerstraße	13a Haus	1			1						~~10000~~	~~13,000~~					~~21,000~~				26,000					
616	ee	~~Schwendimann Frau Conh. Mann.~~ Büttler Jos.	"	12 Haus	1			1								~~8000~~		~~22,000~~					27,000						
616	ff	~~Bürer-Harter Frau~~	"	5 Haus	1			1								~~40000~~				~~58,000~~	73,000								
"	ff I	Widmer-Stutz Frau		Waschküche	1			Beton													1000								
616	gg	Meyer Baptist	Bernstraße	15a Haus	1			1													~~30,000~~	34,000							
616	hh	Obiger	"	17a Haus	1			1													~~17,000~~	30,000							
616	ii																												
616	kk	Stengele, Zimmermann Frau Therese ~~Franchi & Foschi~~ ~~Zimmerman Rütter Jos~~	Littauerstr.	3 Haus	1			1									~~17000~~		34,000										

Staatsarchiv Luzern A 1143/65

Brandassekuranz-Register der Gemeinde

Nro.	Lit.	Eigenthümer.	Benennung des Hofes oder Gutes.	Benennung der Gebäude.	Bauart. Stein.	Bauart. Riegel.	Bauart. Holz.	Dachung. Ziegel.	Dachung. Schindeln.	Dachung. Stroh.	Versicherungssummen. I. Klasse. Franken.	Versicherungssummen. II. Klasse. Franken.	Versicherungssummen. III. Klasse. Franken.	Veränderung der Versicherungssummen für die Erste Klasse. 1900	1901	1902	18	18	18	Zweite Klasse. 18	18	18	18	18	18	Dritte Klasse. 18	18	18	18
616	ll.	Zimermann Frl. Marie ~~Hütter Jos.~~ ~~Franchi v. Foschi~~	Littauerstrasse 3.a	Haus	1			1						~~17000~~		34,000													
616	mm	Franchi Emilia Frau	" 3.b	Haus	1			1						~~23000~~		33,000													
616	nn	Zimermann Frl. Agatha ~~Hütter Jos.~~	" 3.c	Haus	1			1						~~23000~~	~~30,000~~	33000													

Staatsarchiv Luzern A 1143/65

Brandassekuranz-Register der Gemeinde

Nro.	Lit.	Eigenthümer.	Benennung des Hofes oder Gutes.	Benennung der Gebäude.	Bauart. Stein.	Bauart. Riegel.	Bauart. Holz.	Dachung. Ziegel.	Dachung. Schindeln.	Dachung. Stroh.	Versicherungssummen. I. Klasse. Franken.	II. Klasse. Franken.	III. Klasse. Franken.
616	dd	Schwendimann Frau	Littwil	13 a							1893		
"	ee	"	"	9 av									
617		Graber Josef ~~Huber Jakob Witwe~~	Hochbürkhapfe	7	Haus & Stall		1	1	1		2100		
	a	"			Schmeckhäuschen						100		
617	b	Graber Josef	Unterhofstatt	7	Haus	1			1			~~20000~~ 105000	
618		~~Schiffmann~~ Franz	Ber. Gisbach		Haus			1	1		~~6000~~	~~10000~~ 15,000	
	a	"			Scheune			1	1		6500		
	b	"			Speicher			1	1		600		
618	c	~~Schumann & Huber~~ ~~Weil Josef v. Rombach~~ ~~Bringer Franz~~ ~~Huber Schmid Frau~~ Huber Schmid Wittwe	Littwilerstrasse	27 a	~~Scheune Stöckli~~						~~1200~~ 1893 abgebrannt		
					Haus	1		1				~~3500~~ 4000	
											16,300		

Veränderung der Versicherungssummen für die

Erste Klasse. 18	19	04	08	11	12	18	Zweite Klasse. 18	18	18	18	18	18	Dritte Klasse. 18	18	18	18

Staatsarchiv Luzern A 1143/65

Brandassekuranz-Register der Gemeinde

Nro.	Lit.	Eigenthümer.	Benennung des Hofes oder Gutes.	Benennung der Gebäude.	Bauart. Stein.	Bauart. Mögel.	Bauart. Holz.	Dachung. Ziegel.	Dachung. Schindeln.	Dachung. Stroh.	Versicherungssummen. I. Klasse. Franken.	II. Klasse. Franken.	III. Klasse. Franken.
		Hopfler Jakob									1892		
618	d	~~Imbach Karl~~	Littauerstrasse	27 Haus		/		/			~~10000~~ 17000		
618	e	~~Gysler Karl Friedr.~~ ~~Landmann Wehrlosen~~ Gadola, Daniotth	Sagenmatt	Blouse	/		/	/			~~5000~~ 7000		
618	f	~~Lüps Lang Jos.~~ ~~Müller Jacob~~ ~~Fischer Rochus~~ Bucher Andreas.	Littauerstrasse	20 Haus	/			/			~~10000~~ 33000		
618	g	~~Schenkel Jos. Wwe Adolf~~		32 Haus	/			/			~~7500~~		
"	gL.	Sidler, Troxler Frau		32a Oek. Geb. mit Wohnung	/		/	/			~~2000~~ 12000		
618	k	Staffner Vinzenz. ~~Fischer Karl Stutz Frau.~~		34 Haus	/			/			7500		
618	kI	Bucher " Kurz Frau.		34a "	/			/			~~14000~~ 23000		
618	i	~~Fischer Fischer Jacob~~ Brenngartner Jos.		36 Haus	/			/			7500		
											56000		

Veränderung der Versicherungssummen für die

Erste Klasse. 1894	1895	1905	1908	1909	1911	Zweite Klasse. 18	18	18	18	18	18	Dritte Klasse. 18	18	18	18
				17000											
					7000										
33000															
~~2000~~		12000													
		~~14000~~	23000												

Staatsarchiv Luzern A 1143/65

Brandassekuranz-Register der Gemeinde

Nro.	Lit.	Eigenthümer.	Benennung des Hofes oder Gutes.	Nro.	der Gebäude.	Bauart. Stein.	Bauart. Riegel.	Bauart. Holz.	Dachung. Ziegel.	Dachung. Schindeln.	Dachung. Stroh.	Versicherungssummen. I. Klasse. Franken.	II. Klasse. Franken.	III. Klasse. Franken.
		~~Undhofer Michael.~~										1892		
618	k	~~Zagg Franz~~	Luzernerstrasse	38	Haus & Anbau	1			1			~~7600~~		
		~~Ottenhäuser Gottlieb~~												
		~~Bucher Andreas.~~												
		Buob Anton												
		Suess Bernhard.												
618	l	~~Lingg Jos.~~		32	Haus mit Trotte	1						~~7000~~		
		~~Müller Jakob~~												
		~~Schwegler Heinrich Lingg Wittwe.~~												
		Waller Johann. Mois												
618	m	~~Estermann Franz~~		40	Haus	1			1			9000		
618	m I				Oekonomiegebäude	1			1					
		~~Hübli-Hafner Emil~~												
618	n	~~Estermann Jos~~		42	Haus	1			1			9000		
	n I	~~Hübli-Müller Joh. v.~~			Oekonom. Gebäude	1			1					
		~~Jaun Anton Arnold Frau.~~												
		~~Bourgknecht Albert Franz~~												
		~~Wolf Robert~~ Suess Friedr.												
618	o	~~Estermann Jos~~		44	Haus mit Anbau	1			1			~~9500~~		
		~~Hübli-Müller Franz~~ = Fräulein Jos.												
		Güdemann ~~Jakob~~,												
		Studer Johann Josef.												
618	p	~~Estermann Jos~~		46	Haus	1			1			~~12500~~		
												50500		

Veränderung der Versicherungssummen für die

Erste Klasse. 18 94	18 95	18 96	19 01	19 04	19 06	I. ~~Zweite~~ Klasse. 19 06.	19 11	19 12	18	18	18	Dritte Klasse. 18	18	18	18
	14000				15000			16000							
	12500	~~14000~~					~~10000~~	~~16000~~							
	1500		~~9000~~												

Brandassekuranz-Register der Gemeinde

Nro.	Lit.	Eigenthümer.	Benennung des Hofes oder Gutes.		Benennung der Gebäude.	Bauart. Stein.	Bauart. Riegel.	Bauart. Holz.	Dachung. Ziegel.	Dachung. Schindeln.	Dachung. Stroh.	Versicherungssummen. I. Klasse. Franken.	Versicherungssummen. II. Klasse. Franken.	Versicherungssummen. III. Klasse. Franken.	Veränderung der Versicherungssummen für die Erste Klasse. 1893	1894	1895	1896	1901	1903	Erste ~~Zweite~~ Klasse. 1911	1912	18	18	18	18	II ~~Dritte~~ Klasse. 1912	18	18	18
												1192																		
618	g	~~Geiger Friedrich~~ ~~Eckmann Jg~~ ~~Rudin Anna~~ ~~Furt Rudin Anna~~ Hunkeler Jakob	Littauerstrasse	48	Haus	1			1			~~9000~~								~~13000~~		16000								
618	k.	~~Häfliger Ignaz~~ ~~Eckmann Franz~~	"	50	Haus mit Anbau	1			1			~~9000~~																		
	7.I	~~Burgergeb. Ehren Frau~~ Leibacher Josef.			~~Anbau Gebäude~~	1		1	1											~~2000~~	22,000									
618	s.	~~Rölli Franz~~ ~~Eckmann Franz~~ ~~Imbach Thadä.~~ ~~Arnold Franz~~ ~~Fonio Anton Sager.~~ Birrer „Studer Frau Sofie	"	52	Haus	1			1			~~9000~~									18,000									
618	t	~~Eckmann Jg. Schuler Moritz~~ ~~Furt Michael~~ ~~Schöpfer Jos~~ ~~Sidler Joh Troxler Frau~~ Dubach. Steffen Alois	"	54	Haus	1			1			~~9000~~									14,000									
618	u	~~Kolla Gottfr. Helmle Lorenz.~~ ~~Göldlin Hofstetter Frau~~ Helmle Otto	"	33	Haus	1			1			~~8000~~				~~18000~~	19000													
618	v.	Ehrenberg Joh.	"	35	Haus & Anbau	1			1			~~6500~~			~~9500~~				~~13000~~	14,600										
	v I.				Hühnerhaus				1									~~700~~	1000											
618	v II	" "			Werkstattgebäude	1			1												~~15000~~						20,000			
												50,500																		

Staatsarchiv Luzern A 1143/65

Brandassekuranz-Register der Gemeinde

Nro.	Lit.	Eigenthümer.	Benennung des Hofes oder Gutes.		der Gebäude.	Bauart. Stein.	Bauart. Ziegel.	Bauart. Holz.	Dachung. Ziegel.	Dachung. Schindeln.	Dachung. Stroh.	Versicherungssummen. I. Klasse. Franken.	II. Klasse. Franken.	III. Klasse. Franken.
618	n.	~~Fischer Heinrich~~ Frost Michael Schäfer Jos. ~~Fischer Jak. Fischer Frau.~~ Dubach, Steffen Al.	Littauerstrasse		Scheune	1		1	1					
618	x	~~Kaufmann Carl~~ Gadola, Daniels	"	23	Haus Enzidlenbad			1	1					
618	y	~~Basinger Franz~~ Kurier Jos.	Littauerstr.	43	Haus	1			1					
		Eigenmann, Renggli Jos. & Marie ~~Schweizerische Eidgenossenschaft Luzern.~~												
618	z	~~Basinger Franz~~ Renggli-Herzog Jos.	"	41	Landwirtschaftsgebäude	1	---		1			auf 1. Januar 1903 in II Versatz		
	z1				Wagenschuppen			1	1					
618	aa	~~Obiger Schweizerische Eidgenossenschaft Kanton Luzern.~~ Seeger Reinhard	"	45	Haus	1			1					
618	bb	~~Lehmann Leopold~~ ~~Waldis Josef~~ Buss Jos.	"	49	Haus	1			1					
618	cc.	~~Obiger Weil Jak. Hymberg Arthur. Lehmann Leopold. Cass Bernhard~~ Buss Jos.	"	51	Haus	1			1					

Veränderung der Versicherungssummen für die

Erste Klasse. 1895	1897	1898	1899	1900	1902	I. ~~Zweite~~ Klasse. 1908	1910	1911	18	18	18	Dritte Klasse. 18	18	18	18
5000															
	~~4000~~ 17000														
	~~20000~~				~~25000~~ 34,000										
~~15000~~					~~40,000~~										
							1000								
		~~24000~~			19,000										
		~~16000~~ ~~23000~~						25,000							
		~~15000~~ ~~20000~~						23,000							

Staatsarchiv Luzern A 1143/65

Brandassekuranz-Register der Gemeinde

Nro.	Lit.	Eigenthümer.	Benennung des Hofes oder Gutes.		der Gebäude.	Bauart. Stein.	Bauart. Riegel.	Bauart. Holz.	Dachung. Ziegel.	Dachung. Schindeln.	Dachung. Stroh.	Versicherungssummen. I. Klasse. Franken.	Versicherungssummen. II. Klasse. Franken.	Versicherungssummen. III. Klasse. Franken.
618	dd	~~Weil Josef~~ ~~Lehmann Leopold~~ ~~Fumberg Arthur~~ ~~Lehmann Leopold~~ ~~Caro Bernhard~~ Duss Jos.	Litauerstrasse	53	Haus	1			1					
618	ee	~~Obiger~~ ~~Lehman Jos~~ ~~Caro Bernhard~~ Duss Jos.	Ditto	55	Haus	1			1					
618	ff	~~Obiger~~ ~~Weil Jos.~~ ~~Fumberg Arthur~~ ~~Lehmann Leopold~~ ~~Caro Bernhard~~ Duss Jos.	Ditto	57	Haus	1			1					
618	gg	~~Obiger~~ ~~Obiger~~ ~~Caro Bernhard~~ Duss Jos.	Ditto	59	Haus	1			1					
618	hh	~~Obiger~~ ~~Caro Bernhard~~ Duss Josef	Ditto	61	Haus	1			1					
618	ii	Duss Josef. ~~Obiger~~ ~~Lehman Leop~~	Ditto	63	Haus	1			1					
618	kk	~~Obiger~~ Duss Josef	Ditto	65	Haus	1			1					
618	ll	~~Obiger~~ Duss Josef.	Ditto	67	Haus	1			1					

Veränderung der Versicherungssummen für die

Erste Klasse. 1899	1900	1901	1902	1908	1911	Zweite Klasse. 18	18	18	18	18	18	Dritte Klasse. 18	18	18	18
~~15000~~	~~21000~~				23,000										
~~16000~~	~~26000~~				27,000										
~~15000~~	~~21000~~				23,000										
~~15000~~	~~20000~~				23,000										
~~16000~~	~~23000~~				24,000										
	~~48000~~	~~55000~~	~~60000~~	67,000											
~~10000~~	~~52000~~	~~58000~~	~~60000~~	67,000											
~~10000~~	~~53000~~	~~58,000~~	~~60000~~	68,000											

Staatsarchiv Luzern A 1143/65

Brandassekuranz-Register der Gemeinde

Nro.	Lit.	Eigenthümer.	Benennung des Hofes oder Gutes.		Benennung der Gebäude.	Bauart. Stein.	Bauart. Riegel.	Bauart. Holz.	Dachung. Ziegel.	Dachung. Schindeln.	Dachung. Stroh.	Versicherungssummen. I. Klasse. Franken.	Versicherungssummen. II. Klasse. Franken.	Versicherungssummen. III. Klasse. Franken.	Veränderung der Versicherungssummen für die Erste Klasse. 1908	1909	1912	1913	18	18	Zweite Klasse. 18	18	18	18	18	18	Dritte Klasse. 18	18	18	18
618	m.m.	Bernaschino Ernesto	Bernstraße	39	Haus	1			1						~~18,000~~	36,000														
618	n.n.																													
618	oo	Dubach, Steffen Alois	Bernstraße	56	Haus	1		x	1								~~40000~~	90,000												
618	pp	Gadola Romolo	Sagenmattstr.	24/26	Fabrikgebäude mit Wohnungen	1			1								~~60000~~	145,000												
618	ppI	Gadola Romolo	"		Magazingebäude m. Wohnungen	1			1									30,000												
618	ppII	Gadola Romolo	"		Remisengebäude	1			1									3000												

1½ St.

Staatsarchiv Luzern A 1143/65

Brandassekuranz-Register der Gemeinde

Nro.	Lit.	Eigenthümer.	Benennung des Hofes oder Gutes.	Benennung der Gebäude.	Bauart. Stein.	Bauart. Riegel.	Bauart. Holz.	Dachung. Riegel.	Dachung. Schindeln.	Dachung. Stroh.	Versicherungssummen. I. Klasse. Franken.	Versicherungssummen. II. Klasse. Franken.	Versicherungssummen. III. Klasse. Franken.

Veränderung der Versicherungssummen für die															
Erste Klasse.						Zweite Klasse.						Dritte Klasse.			
18	18	18	18	18	18	18	18	18	18	18	18	18	18	18	18

Staatsarchiv Luzern A 1143/65

Brandassekuranz-Register der Gemeinde _____

Nro.	Lit.	Eigenthümer.	Benennung des Hofes oder Gutes.	Benennung der Gebäude.	Bauart. Stein.	Bauart. Riegel.	Bauart. Holz.	Dachung. Ziegel.	Dachung. Schindeln.	Dachung. Stroh.	Versicherungssummen. I. Klasse. Franken.	Versicherungssummen. II. Klasse. Franken.	Versicherungssummen. III. Klasse. Franken.

Veränderung der Versicherungssummen für die																	
Erste Klasse.						Zweite Klasse.						Dritte Klasse.					
18	18	18	18	18	18	18	18	18	18	18	18	18	18	18	18		

Staatsarchiv Luzern A 1143/65

Brandassekuranz-Register der Gemeinde _____

Nro.	Lit.	Eigenthümer.	Benennung des Hofes oder Gutes.	Benennung der Gebäude.	Bauart. Stein.	Bauart. Riegel.	Bauart. Holz.	Dachung. Ziegel.	Dachung. Schindeln.	Dachung. Stroh.	Versicherungssummen. I. Klasse. Franken.	Versicherungssummen. II. Klasse. Franken.	Versicherungssummen. III. Klasse. Franken.

Veränderung der Versicherungssummen für die

Erste Klasse.						Zweite Klasse.						Dritte Klasse.			
18	18	18	18	18	18	18	18	18	18	18	18	18	18	18	18

Staatsarchiv Luzern A 1143/65

Brandassekuranz-Register der Gemeinde _____

Nro.	Lit.	Eigenthümer.	Benennung des Hofes oder Gutes.	Benennung der Gebäude.	Bauart. Stein.	Bauart. Ziegel.	Bauart. Holz.	Dachung. Ziegel.	Dachung. Schindeln.	Dachung. Stroh.	Versicherungssummen. I. Klasse. Franken.	II. Klasse. Franken.	III. Klasse. Franken.
		Hüsler sel.		Wohnhaus- Oekonomiegebäude unter einem Dach							1892		
619		~~Hüsler-Schaffner Wittwe~~ Gibsch				x			x	H.C.	~~25000~~		
		Vallaster Josef.											
619	a	~~Hüsler-Gemeinde Emmen~~		Scheune			1	1			1900		
R 619	b	~~Hüsler~~ Vallaster Josef.		Pensionsgebäude			1	1			~~25000~~		
619	c	Corporis-Christi-Bruderschaft	"	Kanonengebäude			1	1			1892 inbegriffen, ~~500~~		
619	d	~~Hüsler-Schaffner Jos.~~ Hüsler Jos.	"	Oekonomiegebäude			1	1			~~11000~~		
619	e	Polizeifond	"	Häuslein	1			1			500		
											131600		

Veränderung der Versicherungssummen für die																	
Erste Klasse.						Zweite Klasse.						Dritte Klasse.					
1902	1903	1905	1908	18	18	18	18	18	18	18	18	18	18	18	18	18	18
~~60,000~~	~~85000~~	92,000															
			90,000														

Brandassekuranz-Register der Gemeinde

Nro.	Lit.	Eigenthümer.	Benennung des Hofes oder Gutes.	Benennung der Gebäude.	Bauart. Stein.	Bauart. Riegel.	Bauart. Holz.	Dachung. Ziegel.	Dachung. Schindeln.	Dachung. Stroh.	Versicherungssummen. I. Klasse. Franken.	II. Klasse. Franken.	III. Klasse. Franken.
											1892		
619	f	Leer											
619	g	~~Suter Jakob Emil~~ Fallaster Josef.	Gitsch	Nebengebäude	1	1		1			~~2000~~		
619	h	Wasserversorgung	Reservoir	Wärterhaus		1	1	Blech			5000		
619	i	Häsler Jos. ~~Schaffhausen~~	Hotel & Pension	mit Stall u. Einfahrtsthor			1			1			
	k	"	Gitsch	Eiskeller			1	1			2000		
	l	"		Badhaus			1	Blech			2500		
	m	Gütschbahngesellschaft	~~andere~~	~~Bahn~~ Ostmünd. Stationsgebäude	1		1	1			~~4000~~		
	n	"	oberes	Stationsgebäude	1		1	1			4000		
	p		unteres	Silo	1		1	1					
619	o	Suter-Ringler Wittwe	Wilhelmshöhe	Haus mit Keller, Halle & Trockenraum	1		1	1			~~11000~~		
	q	"		Backofenanbau			1	1					
619	r	Häsler Josef, Gütsch,	Gütsch,	Kohlenschuppen			1	1					
											53000		

Veränderung der Versicherungssummen für die

Erste Klasse. 1896	1898	1899	1900	1904	1906	Erste ~~Zweite~~ Klasse. 1908	1909	1911	1912	18	18	Dritte Klasse. 18	18	18	18
						30,000									
									~~240,000~~ 265,000						
						~~11500~~ 800									
						11500									
~~19000~~			~~29000~~	~~35000~~ 5000					110,000						

Brandassekuranz-Register der Gemeinde _____

Nro.	Lit.	Eigenthümer.	Benennung des Hofes oder Gutes.	Benennung der Gebäude.	Bauart. Stein.	Bauart. Riegel.	Bauart. Holz.	Dachung. Ziegel.	Dachung. Schindeln.	Dachung. Stroh.	Versicherungssummen. I. Klasse. Franken.	Versicherungssummen. II. Klasse. Franken.	Versicherungssummen. III. Klasse. Franken.

Veränderung der Versicherungssummen für die

Erste Klasse.						Zweite Klasse.						Dritte Klasse.			
18	18	18	18	18	18	18	18	18	18	18	18	18	18	18	18

Staatsarchiv Luzern A 1143/65

Brandassekuranz-Register der

Nro.	Lit.	Eigenthümer.	Benennung des Hofes oder Gutes.	Benennung der Gebäude.	Bauart. Stein.	Bauart. Riegel.	Bauart. Holz.	Dachung. Ziegel.	Dachung. Schindeln.	Dachung. Stroh.	Versicherungssummen. I. Klasse. Franken.	Versicherungssummen. II. Klasse. Franken.	Versicherungssummen. III. Klasse. Franken.
		Zusammenzug der Uebertrage.											
			Frs.	Frs.									
			107,500.	27,400.									
			79,000.	151,500									
			144,500	92,200									
			32,000.	146,000									
			113,300.	120,900									
			81,600.	130,500									
			154000.	58,000									
			82,000	174,800									
			62,000.	144,000									
			146,000.	86,000									
			102,000.	114,800									
			206,000.	96,500									
			182,000.	88,700									
			261,600	66,100									
			104,000.	99,000									
			133,500	28,200									
			147,000	143,700									
			197,000	102,000									
			133,400	44,300									
			243,200	104,500									
			202,400	38,000									
			158,000	16,300									
			172,000	56,000									
			70,000	50,500									
			239,300	50,500									
			52,000	131,600									
				53000									
			Fr. 3598,100	Fr. 2421,000									
				3,598.100									
		Summa		Frs. 6,019,100									

Zusammenzug des Versicherungskapitals und Berechnung des Steuerbetreffnisses.

		Versicherungs-Summe. I. Klasse. Fr. 1.	II. Klasse. Fr. 1. 20.	III. Klasse. Fr. 1. 50.	Total. Fr.	Steuer-Betreffniß. Fr.	Rp.
Bestand auf 1 Januar 1892		6019,100					
	Zuwachs:	132,600					
Dito 1 „ 1893.		6,157,700			6157,700	6157.	70
	Zuwachs	415,300					
Do 1894		6573,000			6573,000	6573	–
	Zuwachs	279,700					
Do 1895.		6,852,700			6,852,700	6852.	70
	Zuwachs	209,800					
Do 1896		7,062,500			7,062,500	7062.	50
	Zuwachs	545,200					
Do 1897		7,607,700			7,607,700	7607.	70
	Zuwachs	547,800					
Do 1898.		8.155,500			8.155,500	8155.	50
	Zuwachs.	1209,900	40000				
Do 1899.		9,365,400	40000		9,405,400	9413.	40
	Zuwachs	321,500					
Do 1900		9,686,900	40000		9,726,900	9734.	90
	Zuwa-	287,800					
Dito 1901		9974,700	40000		10,014,700	10022.	70
	Zuwachs.	569,000					
Dito 1902.		10,543,700	40,000		10.583,700	10.591.	70
Abschreibung, mit abgetragen, Nr. 579 a. b. Nr. 529. b.		39,100			39,100.	39.	10.
Bestand auf 1. Januar 1902		10,504,600.	40000.		10,544,600.	10552.	60.
	Zuwachs.	239,600	82000	6000			
„ „ 1. Do 1903:		10,744,200	122,000	6000	10.372,200	10.399.	60
	Zuwachs.	261,800					
„ „ 1. Do. 1904.		11,006,000	122,000	6000	11,134,000	11, 161.	40
	Zuwachs	102,000					
„ „ 1. Do 1905:		11,108,000	122,000	6,000	11236,000	11263.	40
	Zuwachs	287,300					
„ „ 1. Nov 1906:		11,395,300	122,000	6,000	11,523,300	11,550.	70
	Zuwachs:	475,400					
„ „ 1. Nov 1907:		11,870,700	122,000	6,000	11,998,700	12026.	10
	Zuwachs	956,500					
„ „ 1. Jo. 1908		12,827,200	122,000	6,000	12,955,200	12982.	60
	Zuwachs	1,149,900	35,000				
„ „ 1. Jo 1909		13977,100	157,000	6000	14,140,100	14174.	50
	Zuwachs	-2,130,700	Abg. 40,000				
„ „ 1. Jo. 1910		16157,800	117,000	6000	16,280,800	16307.	20

Staatsarchiv Luzern A 1143/65

Zusammenzug des Versicherungskapitals und Berechnung des Steuerbetreffnisses.

		Versicherungs-Summe.				Steuer-Betreffniß.	
		I. Klasse. Fr. 1.	II. Klasse. Fr. 1. 20.	III. Klasse. Fr. 1. 50.	Total. Fr.	Fr.	Rp.
Bestand auf 1. Januar 1910		16,157,800	117,000	6,000	16,280,800	16,307	20
	Zuwachs	2051100					
" " 1. " 1911		18208900	117,000	6000	12,331,900	12,358	30
	Zuwachs	1838500	40000				
" " 1. " 1912		20047400	157,000	6000	20,210,400	20,244	30
	Zuwachs	436500	Abg. 20,000.				
" " 1. " 1913		20483900	137,000	6000	20,626,900	20,657	30

Zusammenzug des Versicherungskapitals und Berechnung des Steuerbetreffnisses.

	Versicherungs-Summe.				Steuer-Betreffniß.	
	I. Klasse. Fr. 1.	II. Klasse. Fr. 1. 20.	III. Klasse. Fr. 1. 50.	Total. Fr.	Fr.	Rp.

Staatsarchiv Luzern A 1143/65

Zusammenzug des Versicherungskapitals und Berechnung des Steuerbetreffnisses.

	Versicherungs-Summe.				Steuer-Betreffniß.	
	I. Klasse. Fr. 1.	II. Klasse. Fr. 1. 20.	III. Klasse. Fr. 1. 50.	Total. Fr.	Fr.	Rp.

Gemeinde Luzern Untergrund

Versicherer: ~~Zusinger Ignaz~~, Hotel & Pension Gütsch Hüsler Jos.

	Versicherungsobjecte IV. Classe	Versicherungs-Summe Fr.	Prämiensatz Fr.	Betrag der jährlichen Prämie Fr.	Veränderungen der Versicherungssummen 1898 Fr.	1900 Fr.	1901 Fr.	18 Fr.
6194	Hotel & Pensionsgebäude mit Halle & Küchenbau Auf 1. Januar 1909 in I. Klasse versetzt.	230,000	1 50	345				
	Versicherer: Uhlinger v. Seinet, Hochbühlstraße							
		1912.						
541	Wohnhaus	30,000						
544	Schweineeigebäude etc.	15,500						
	~~Blauw Julius zum Zander Dr. zum~~ Lädeli, Untergrund Luzern. Actienbrauerei Gütsch. Wirtgenossenschaftsbrauerei Gütsch							
611a	~~Bierbrauereigebäude mit Eiskeller, Sudhaus,~~ Dampfkessel, Maschinen- u. Kesselhaus, Hochkamin	~~60,000~~	1 50	~~145 50~~ ~~90~~ ~~165~~ 195	~~97000~~	~~110000~~	130,000	

Staatsarchiv Luzern A 1143/65

Gemeinde Luzern Umgegend

Versicherer: Z. conf. Robert, Möbelschreiner, Luzern

Versicherungsobjecte IV. Classe	Versicherungs-Summe Fr.	Prämiensatz Fr.	Betrag der jährlichen Prämie Fr.	Veränderungen der Versicherungssummen 1900 Fr.	1904 Fr.	18 Fr.	18 Fr.
545 w Mechanische Schreinerei mit Lagerbetrieb am Lichtensteig Auf 1. Januar 1898 in I. Klasse	20000	4	480.				
Aktiengesellschaft der von Moos'schen Eisenwerke Emmenbrücke	1893						
I Fabrikgebäude mit angebautem Trockenhaus Nr 619 g	70.000						
II Turbine und Antrieb 619 g	34000						
III Fabrikgebäude Nr 615 l	1904 24000						
~~Holzhof und Holzhandlung, Werkstätte~~	~~120000~~ 144000	2 50 2 —	~~288.50~~ 288.— 310.				
~~Säge mit Hofraum, unserm Lagerschuppen und Kassawage~~		4	60. 100.	25000	1909 15000 1910 abgetr.		
615 d Emil Peyer-Imhof (Perm. 6. Ziegel)	1911 40000						
	164.000						

Gemeinde

Versicherer: Eigenmann Josef, Altarbauer und Bautenvorsteher

Versicherungsobjecte IV. Classe	Versicherungs-Summe Fr.	Prämiensatz Fr.	Betrag der jährlichen Prämie Fr.	Veränderungen der Versicherungssummen 1903. Fr.	18 Fr.	18 Fr.	18 Fr.
598 q Werkstätte mit angebautem Fabrikgebäude Auf 1. Januar 1903 in II. Klasse versetzt.	~~73000~~	~~5 50~~	~~402.50~~				
Nötzbach (Hans) Versicherer: Schnieper Dionys,	Boog Eugen. ~~Steiner Josef~~ Gauhl, Wirz Emil Baselstrasse.						
604 w Wohnhaus mit angebautem mas. Schreinerei-Werkstätte	~~30000~~	4 50	202.50 ~~135.~~	45,000			
Terrassen Anbau	~~10,000~~	4 50	~~45.~~				
	~~40000~~	4 50	~~180~~				
~~Felder Hengartner Jos.~~ Versicherer: ~~Hegglschwyler~~ Alb. v. Rudolf, Sentimatt.	Albrecht August.						
598 s. Schreinereigebäude mit Wohn. Stock u. Anbauten	40,000	6 50	260.—				
Fällt auf 1. Januar 1902 auf Wunsch ausgegangen, in die I. Classe.							

Staatsarchiv Luzern A 1143/65

Gemeinde

Versicherer: Goll Friedrich, Orgelbauer.

Versicherungsobjecte IV. Classe	Versicherungs-Summe Fr.	Prämiensatz Fr.	Betrag der jährlichen Prämie Fr.	Veränderungen der Versicherungssummen 1905 Fr.	18 Fr.	18 Fr.	18 Fr.
598 g. x m. Werkstätte x Anbau.	11,500	4 50	51 75	12,000			
k. Haus mit Anbau				20,000			
l. Haus mit Werkstätte				24,000			
		4 50	2 52	56,000			

Versicherer: Einwohnergemeinde Luzern. Schlachthaus.

593 b Schlachthaus westlicher Teil, enthaltend ~~Verwaltungs- x Büreaugebäude, Kessel-Maschinen x Kohlenräume, Hochkamin x Dampfkessel, Stallung, Verkühl- x Kühlhalle~~	1901 ~~140,000~~	~~1 25~~	~~175~~				
Kessel- x Maschinenhaus, samt Dampfkesselanlage x Hochkamin	40,000	1 25	50 –				

Eigenmann, Renggli Frau Marie ~~Renggli-Herzog Frau~~, Bernstrasse 41.

618 z. Haus mit mechan. Schreinerei (Dampfbetrieb)	1903 ~~38,000~~	5. – ~~7 20~~	250 ~~273 60~~	1910 50,000			

Staatsarchiv Luzern A 1143/65

Titl.

Brandassekuranz-Verwaltung des Kantons Luzern.

Auf bezügliche Anfrage bei der titl. Direktion des Bauamtes der Stadt Luzern wurde uns mitgeteilt, daß unten benannte Gebäulichkeiten im Verlaufe d. J. 1901 & 1902 ganz abgetragen und aus Versehen unterlassen wurde, Ihnen hievon rechtzeitig Mitteilung zu machen. Wir ersuchen Sie daher höflichst, von diesen Abtragungen gefäll. Notiz zu nehmen u. wenn möglich, die Gebäude sub Ziff. 2, 3 & 4 pro 1902 ganz und bei Ziff. 1 & 5 pro rata der Zeit in Ihren Registern als abgetragen vorzumerken:

	Ziff.	Quartier:	Kat. No	lit.	Eigentümer:	Straße	No	Gebäude:	Versich.-Summe	Bemerkungen:
auf 31. Januar 1902 abgetragen	1.	Obergrund	504	a	Einwohnergemeinde Luzern	Obergrundstß.	39	Wohnhaus & Holzhaus	20,000	Seit Januar 1902 abgetragen.
auf 31. Decb. 1901 abgeschrieben.	2.	Untergrund	589	b	Obige	Militärstß.	.	Schlachthaus f. Großvieh	35,000	Seit April 1901 abgetragen.
"	3.	do	579	a	Obige	do	.	Waschhaus	600	Seit Nov. 1901 abgetragen.
"	4.	do	579	b	Obige	do	.	Holzhaus	3,500	do do do do.
auf 31. März 1902 abgeschrieben	5.	do	590	.	Obige	do	11	Haus	4,000	Seit März 1902 abgetragen. auf 31. März 1902 abgetragen

Hochachtungsvollst!

Luzern, 6. Juni 1902.

Pro Hypothekarkanzlei:
Der Hypothekarschreiber:
R. Zumbach

HYPOTHEKARKANZLEI des Stadtrathes LUZERN

Staatsarchiv Luzern A 1143/65

Gemeinde Untergrinau Luzern.

Zusammenstellung der Revisionsschatzungen.

(Ist im Brandassekuranz-Register stetsfort aufzubewahren.)

№	Litt.	Schatzung Alte I. Klasse	Neue 1905.	№	Litt.	Schatzung Alte I. Klasse	Neue 1906
612	b	5500					
574	l	18,000	23,000	416	b		38,000
574	bb	20,000	28,000	619	o		1,600
552	o	35,000	41,000	599	g	26,000	30,000
539	a	25,000	30,000	570			200,000
575	g	45,000	50,000	565	g		55,000
616	a	29,000	31,000	598	w	14,900	17,000
618	k	14,000	15,000		a I		10,000
616	gg	30,000	34,000	545	ff		50,000
	kk	17,000	30,000	618	p	10000	13,000
589	c	60000	120,000	565	c	37,000	
619		85,000	92,000		d	40,000	
595	a	26,000	40,000				
	d	11,000	17,000			127,900	415,200
533	p	40,000	47,000				127,900
618	yy	10,300	12,000				287,300
		486,000	618,000				
			486000			11236,000	11263,40
			132,000			287,300	287,30
598	k	18,000				11523,300	11.550,70
	k. k	10,000					
	l. l.		3,500				
			2,500				
			138,000				
			36000				
			102,000				

Staatsarchiv Luzern A 1143/65

Gemeinde Luzern, Untergrund.

Zusammenstellung der Revisionsschatzungen.

(Ist im Brandassekuranz-Register stetsfort aufzubewahren.)

№	Litt.	Schatzung Alte I. Klasse	Neue	№	Litt.	Schatzung Alte II. Klasse	Neue
		1907.					
542		7,000	—				
	a	20,000	—				
	b	45,000	—				
	c	3,500	—				
	d	10,000	—				
		500	—				
	e	900	—				
533		15,000	16,000				
545	II	5,000	—				
"	II b	3,000	—				
"	l	3,000	—				
"	y	28,000	30,000				
546	a	27,000	37,000				
	c	3,000	5,000				
574	c	10,000	17,000				
	d	1,000	3,000				
599	b	29,000	41,000				
	d	27,000	33,000				
601	f	37,000	40,000				
605	f	—	1,000				
	g	31,500	37,000				
	i	31,500	37,000				
	k	—	2,000				
	o	—	500				
616	ee	22,000	27,000				
565	d	—	135,000				
	d I	—	43,000				
	e	—	200,000				
545	ff	50,000	54,000				
537	c	—	70,000				
	a	200	2,000				
548	l	—	40,000				
533	q	—	15,000				
		410,100	885,500				
			410,100				
			475,400				

Gemeinde Luzern, Untergrund

Zusammenstellung der Revisionsschatzungen.

(Ist im Brandassekuranz-Register stetsfort aufzubewahren.)

№	Litt.	Schatzung Alte I. Klasse	Neue	№	Litt.	Schatzung Alte II. Klasse	Neue
		1908.					
618	y	26,000	34,000	533	q	804,500	1,689,500
533	i	21,000	23,000	542	e	15,000	23,000
533	l	10,000	12,000	575	s I	.	50,000
542	a	.	85,000			819,500	13,500
542	b	.	55,000				1,776,000
545	y	30,000	32,000				819,500
548	c	31,000	40,000				956,500
611	d	1,500	.	I		12,827,200	12,827.20
616	z	25,000	28,000	II		122,000	146.40
618		10,000	15,000	III		6,000	9.—
618	k I	18,000	23,000			12,955,200	12,982,60
619	b	80,000	90,000				
619	g	20,000	30,000				
545	n I	.	2,500				
565	d	135,000	140,000				
542		.	98,000				
542	I	.	14,000				
598	cc	28,000	30,000				
597		90,000	180,000				
618	mm	.	18,000				
618	ii	60,000	67,000				
618	kk	60,000	67,000				
618	ll	60,000	68,000				
554	e	17,000	30,000				
542	k	.	65,000				
542	c	.	122,000				
542	e I	.	4,000				
542	l	.	66,000				
416	b	32,000	97,000				
533	b	36,000	50,000				
602		9,000	14,000				
542	d	.	90,000				
		804,500	1,689,500				

122 / 12 / 244 / 122 / 146,4

Staatsarchiv Luzern A 1143/65

Gemeinde *Luzern, Untergrund*

Zusammenstellung der Revisionsschatzungen.

(Ist im Brandassekuranz-Register stetsfort aufzubewahren.)

№	Litt.a	Schatzung Alte I. Klasse	Neue	№	Litt.a	Schatzung Alte II. Klasse	Neue
		— 1909. —					
533	a	15,000				619,600	790,200
"	e	36,000	45,000	542	d	90,000	115,000
54	a	12,000	12,000		e	50,000	63,000
554		46,000	60,000	542	i	.	215,000
"	a	7,000	8,000	"	iI	.	12,500
"	dI	.	3,500	"	a	85,000	120,000
559	cI	.	7,000	"	l	55,000	74,000
"	d	.	8,000	616	p	54,000	70,000
"	d	.	1,200	542	K.	.	68,000
565	g	55,000	65,000	"	l	66,000	132,000
575	u	30,000	35,000	"	u	.	80,000
575	o	50,000	65,000	"	o	.	65,000
592	d	21,000	22,500	"	oI	.	12,000
"	s	40,000	60,000	611	b	3,500	6,500
598	y	10,000	12,000	542	p.	.	45,000
"	kk	37,000	40,000	605	w	.	22,000
599	e	31,000	35,000	618	mm	18,000	36,000
"	f	31,000	35,000	606	b	26,000	40,000
604		15,000	.	619	i	.	240,000
615	b	18,000	16,000	604	h	30,000	36,000
"	c	20,000	13,000	"	hI	24,000	29,000
"	h	20,000	15,000	616	c	16,000	24,000
.	e	200	.	606	i	2,000	10,000
615	i	30,000	32,000	542		10,000	
618	d	10,000	17,000		a	200	
536		2,800	.		b	1,160,300	2,310,200
"	a	200	.			III. Klasse.	
542	f	1,400		533	a	.	85,000
"	y	2,000		I.	13,977,100	13,977,10	
545	I	7,000		II.	157,000	188.40	
542	h	65,000	125,000	III.	6,000	9.–	2,210,200
611	d	.	58,000		14,140,100	14,174,50	1160,200
		619,600	790,200				1,149 900

157 / 12 / 314 / 157 / 1884

Gemeinde *Luzern, Untergrund*

Zusammenstellung der Revisionsschatzungen.

(Ist im Brandassekuranz-Register stetsfort aufzubewahren.)

№	Litt.a	Schatzung Alte I. Klasse	Neue	№	Litt.a	Schatzung Alte II. Klasse	Neue
		— 1910 —					
542	o	65,000	105,000	548	dI	40,000	.
	oI	12,000	16,000				
546	I c	20,000	26,000				
54	p	30,000	34,000				
	q	30,000	34,000				
	r	42,000	50,000				
546	g	26,000	45,000				
548	dI	.	40,000	Transp. I. Kl.		1611,800	2279,800
562	b	8,000	9,000	574	d	3,000	16,000
561		36,000	40,000	603	b	34,000	40,000
564		33,000	42,000		c	28,000	35,500
	a	5,000	6,000		d	1,800	2,500
575	i	23,000	29,500		f	.	1,500
577		77,800	160,000	533	r	.	37,000
	a	71,500	107,000		s	.	33,000
	c	4,800	5,000	542	u	.	55,000
	d	700	1,000	542	t	.	80,000
	f	17,000	35,800	542	s	.	125,000
597		130,000	200,000	545		.	155,000
598	i	62,000	65,000	"	h	.	63,000
	t	30,000	35,000	542	f	.	52,000
	u	30,000	35,000	.	oo	.	50,000
596		46,000	52,000	"	g	.	70,000
600	a	14,000	27,000	616	x	27,000	23,000
602	a	32,000	35,000	"	y	27,000	23,000
	b	35,000	40,000	542	kk	.	59,000
	c	12,000	13,000	"	ii	.	50,000
604	c	20,000	28,000	545	m	18,000	22,000
605	g	32,000	36,000		v	30,000	32,000
	gk	26,000	38,000	536		.	34,000
607		35,000	50,000	542	l	.	92,000
610		3000	10,000		n	.	79,000
611		4,000	6,500		m	.	81,000
613		6,000	6,800		x	.	72,000
614		450	6,200		y	.	92,000
"	iI	12,000	18,000		dd	.	75,000
615	u	92,000	95,000		u	.	100,000
616	dd	21,000	26,000				
616	b	25,000	27,000			1,780,600	3961,300
618	gI	.	1,000				1,780,600
542	K	68,000	130,000				
	p	45,000	106,000				~~1980,700~~
	m	80,000	105,000				~~2090,100~~
533	K	19,000	20,000			2961,300	2,180,700
542	q	.	70,000			1,780,600	
556		126,000	132,000			~~2089,700~~	
605	b	22,000	43,000			2,180,700	
	i	10,000	.				
604	i. K	14,000	28,000	I. Kl.		16,157,800	16,157,80
				II. "		117,000	140.40
		1,611,800	2279,800	III. "		6,000	9.–
						16280,800	16,307.20

117 / 12 / 234 / 117 / 1404

Staatsarchiv Luzern A 1143/65

Gemeinde Luzern, Untergrund.

Zusammenstellung der Revisionsschatzungen.

(Ist im Brandassekuranz-Register stetsfort aufzubewahren.)

№	Litt.a	Schatzung Alte I. Klasse	Neue	№	Litt.a	Schatzung Alte II. Klasse	Neue
			1911.				
618	vII		15,000	Transport		1,082500	2,460,500
556		132,000	150,000	542	y	98,000	130,000
533	y	13,000	15,500	618	s	9,000	18,000
542	h	125,000	130,000	542	oo	.	8,000
"	kk	.	72,000	"	pp	.	8,000
"	bb	.	6,500	618	t	9,000	14,000
"	kk I	.	6,500	542	q	70,000	135,000
"	bb II	.	6,500	"	ff	58,000	110,000
"	bb III	.	6,500	"	ff I	.	14,000
543	a	.	50,000	"	ee	50,000	93,000
545	l	43,000	47,000	533	b	37,000	43,000
"	y	32,000	37,000	"	s	33,000	47,000
546	a	37,000	42,000	536	c	.	40,000
575	g	38,000	48,000	542	z	.	62,000
598	c	60,000	68,000	"	aa	.	112,000
605	n	23,000	32,000	"	bb	.	62,000
616	h	20,000	32,000	"	dd	75,000	110,000
618	o	12,000	15,000	"	x	72,000	88,000
619	i	240,000	255,000	"	t	80,000	100,000
615	c	13,000	.	618	b	9,000	10,000
"	k	15,000	25,000	596		52,000	55,000
"	e	.	3,000	643			54,000
618	e	5,500	7,000	643		.	16,000
542	gg	.	105,000	"		.	800
633	b	.	59,000	"		.	300
542	yy I	.	10,000				
"	yy II	.	10,000			1,739,500	37,90600
542	rr	.	47,000				1,739,500
542	ss	.	65,000				
543	c	.	59,000				2,051,100
617	b	.	60,000				
543	b	.	65,000				
542	ff	.	70,000	I.		18,208,900	18,203.90
"	gg	.	120,000	II.		117,000	140.40
"	hh	59,000	120,000	III		6,000	9.—
"	ii	50,000	105,000			18331,900	18,353.20
618	rr I	11,000	22,000				
542	nn I	.	15,000				
542	mm	.	100,000				
616		14,000	18,000				
618	bb	23,000	25,000				
"	cc	20,500	23,000				
"	dd	21,000	23,000				
"	ee	26,000	27,000				
"	ff	21,000	23,000				
"	gg	20,500	23,000				
"	hh	23,000	24,000				
536	a	.	40,000				
"	b	.	40,000				
542	cc	.	130,000				
		1,082500	2,460,500				

Gemeinde Luzern (Untergrund)

Zusammenstellung der Revisionsschatzungen.

(Ist im Brandassekuranz-Register stetsfort aufzubewahren.)

№	Litt.a	Schatzung Alte I. Klasse	Neue	№	Litt.a	Schatzung Alte II. Klasse	Neue
			— 1912. —				
543	kk	.	10000	592	b	.	20,000
"	l	.	85,000	618	vII	.	20,000
618	pp	.	60,000				
533	z	43,000	50000				
542	llII	.	15,000				
546	g	50,000	88,000				
"	m	12,000	13,000				
"	dd	24,000	27,000				
"							
							2,708,000
							78000
							85,000
							40000
							8,500
							133,000
							96,000
							100,000
							22,000
							22,000
							70000
							40,000
							45000
							3,447500
							1,593,500
							1,879,000
							2,500
							1,846,500
							20,057.90
							128.40
							9.—
							20,255.30
							2.50
							20,252.80
							8.—
							20,244.80

1846 3 38 — 157 12 — 314 — 157 — 1884

Pieter Cuyper wird von der Stadtkasse abgetrennt.

Stadtgemeinde Luzern. № 1398

Brandsteuer-Bezug pro 1911 Fr. 2.50

bezahlt, den .....

Quartier Untergrund. № 1398

Stadtgemeinde Luzern.

Bezug der Brandsteuer für das Jahr 1911 von 1‰.

An Herrn Sumberg Emil z Schiffen Raphael

Laut Beschluß des h. Regierungsrates des Kantons Luzern ist zur Deckung der Brandschäden des verflossenen Jahres vom Tausend des auf 1. Januar 1911 versicherten Kapitals eine einfache Brandsteuer zu beziehen.

Sie werden demnach angewiesen, Ihr Steuerbetreffnis laut nebenstehender Auffstellung bis zum **30. April 1912** bei unterzeichneter Stelle zu entrichten.

Luzern, im März 1912.

Stadtkasse Luzern.

Bei Bezahlung des Steuerbetrages oder Einsendung desselben per Post ꝛc. ist diese Nota unbedingt mitzubringen, beziehungsweise miteinzusenden.

Kassastunden 8½–12 und 2–5 Uhr.
Vor Sonn- und Feiertagen 4 Uhr Kassaschluß.

Gebäude Nr.	Versicherungs-Summe. Fr.	Steuerbetrag. Fr.	Cts.
545 nI.	250	2	50

Zu Umgestellen Hypothekarschätzung Schiffenen

Postscheck-Conto VII 332

Den Empfang des obigen Betrages bescheinigt

Der Stadtkassier:

Obiges Gebäude wurde im Januar 1910 abgetragen, aber aus Versehen nicht auf die Tabelle genommen. Kamen uns heute von den Besitzern die bezügliche Meine Mitteilung gemacht. 29. III. 1912. Hyppolyt Burkhalter.

Staatsarchiv Luzern A 1143/65

Gemeinde Luzern, Untergrund.

Zusammenstellung der Revisionsscha[illegible]gen.

(Ist im Brandassekuranz-Register stetsfort aufzubewahren[illegible])

№	Litt.a	Schatzung Alte I. Klasse	Neue	№	Litt.a
			1911.		
618	v II		15,000	Transp[illegible]	
556		132,000	150,000	542	
533	y	13,000	15,500	6[illegible]	
542	h	125,000	130,000		
"	HH	.	72,000		
"	ll	.	6,50[illegible]		
"	ll I	.	6,[illegible]		
"	ll II	.	[illegible]		
"	ll III	.			
543	a	.			
545	l	23,000			
"	y	32,000			
546	a	37,000			
575	g	32,000			
598	a	60,0[illegible]			
605	n	23[illegible]			
616	h	2[illegible]			
618	o				
619	i				
615	c				
"					
"					
61[illegible]					

Gemeinde Luzern, Untergrund.

Zusammenstellung der Revisionsschatzungen.

(Ist im Brandassekuranz-Register stetsfort aufzubewahren.)

	№	Litt.	Schatzung Alte I. Klasse	Neue	№	Litt.	Schatzung Alte II. Klasse	Neue
			— 1913. —					
u	542	x	88,000 wie früher Obergr.		Transport I.		1,370,800	1,742,500
u	542	y	120,000 " " "		565		40,000	44,000
u	542	yy	100,000 " " "		"	a	3,000	4,200
u	542	z	85,000 " " "		533	u	22,000	28,500
	533	u	12,000	14,000	"	v	22,000	33,500
	"	v	22,000	26,000	545	s	34,000	50,000
	"	w	22,000	26,000			1,491,800	1,908,300
	545	h	68,000	73,000				1,491,800
u	"	gg	.	14,000				416,500
	549		35,000	36,000	592.	b. von I. II in I. Kl.		20,000.
	559		28,000	35,000				436,300
	"	b	7,000	9,000				
u	"	bI	.	2,000				
	595	a	48,000	62,000				
	595	b	17,000	26,000			II. Kl.	
		c	2,000	4,000	592	b.	20,000.	—
	593	g	55,000	67,000				
	605	a	28,000	20,000				
u	"	aI	.	2,000	I.		20,483,900	20,483.90
	608		20,000	25,000	II.		137,000	164.40
u	562		54,000	.	III		6,000	9.—
u		a	200	.			20,626,900	20,657.30
u	557		50,000	.				
u	558		30,000	.				
u	596	a	200	.				
u	541		30,000	.				
u	544		12,000	.				
u	"	a	3,500	.				
	603	b	42,000	45,000				
u	543	g	.	73,000				
u	543	i	.	235,000				
u	"	k	.	73,000				
u	.	l	.	25,000				
u	.	m	.	72,000				
	618	pp	60,000	145,000				
u	618	ppI	.	30,000				
u	618	ppII	.	2,000				
	543	d	45,000	26,000				
u	543	u	.	20,500				
u	543	v	.	65,000				
	543	k	70,000	132,000				
u	546	t	10,000	.				
u	582		3,000	.				
u	583		3,000	.				
u	584		12,500	.				
u	585		11,000	.				
u	586		1,200	.				
u	586	a	1,200	.				
	543		40,000	75,000				
	"	f	25,000	96,000				
	618	oo	40,000	90,000				
			1,370,800	1,742,500				

№ 592 b. ist von Wohnungsgruppe nach zur Warenhaus

Staatsarchiv Luzern A 1143/65

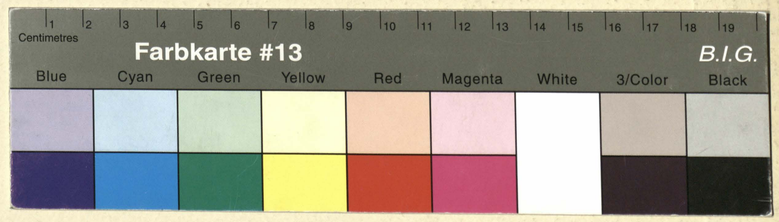

Staatsarchiv Luzern A 1143/65

Staatsarchiv Luzern A 1143/65