3R.

1893 – 1913

Brandassekuranz-Register

Obergrund.

Staatsarchiv Luzern A 1143/61

STAATSARCHIV LUZERN
A 1143/61

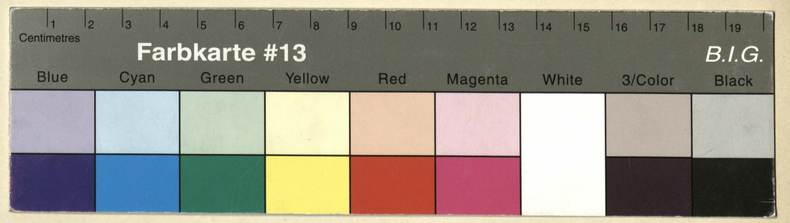

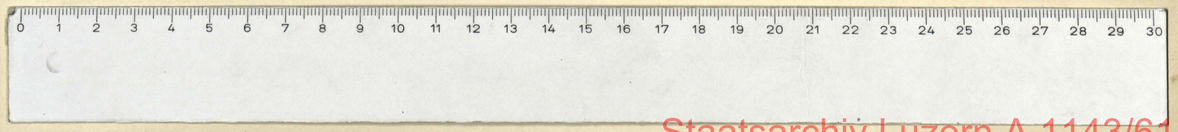

Staatsarchiv Luzern A 1143/61

Gemeinde

Veränderung der Versicherungssummen für die																
Erste Klasse.						Zweite Klasse.						Dritte Klasse.				
18	18	18	18	18	18	18	18	18	18	18	18	18	18	18	18	

Staatsarchiv Luzern A 1143/61

Brandassekuranz-Register der Gemeinde

Nro.	Lit.	Eigenthümer.	Benennung des Hofes oder Gutes.	Benennung der Gebäude.	Bauart. Stein.	Bauart. Riegel.	Bauart. Holz.	Dachung. Ziegel.	Dachung. Schindeln.	Dachung. Stroh.	Versicherungssummen. I. Klasse. Franken.	Versicherungssummen. II. Klasse. Franken.	Versicherungssummen. III. Klasse. Franken.	Veränderung der Versicherungssummen für die Erste Klasse. 1898	1901	1907	1908	1911	18	Zweite Klasse. 18	18	18	18	18	18	Dritte Klasse. 18	18	18	18
463.	b.	Schweiz. Eidgenossenschaft, vertreten durch die Direction der eidgen. Bauten, in Bern.		Post- u. Telegraphen-Gebäude.	1			1			614,000.																		
~~463~~	a.	Bächler-Zimmermann Frau		Chalet			1	Schiefer.			~~11,000~~	1896 abgetragen																	
463	c.	~~Döpfner Josef.~~		Hôtel St. Gotthard – Terminus	1			1			~~380,000~~			~~700,000~~		~~850,000~~	1,060,000												
	d	Döpfner Walther.		Speisesaal u. Kuchenanbau	1			1 Holzcem.						~~3000~~ 1899 abgetr.	~~60,000~~	~~75,000~~													
464.		Nigg Cäsar.		Haus	1			1			220,000																		
464	a	Nigg Cäsar.		Haus	1			1			150,000																		
464	b.	~~Nigg Cäsar~~ Volksbank in Luzern.		Haus (: östl. Eckhaus :)	1			1			~~150,000~~							180,000											
											1,575,000																		

Staatsarchiv Luzern A 1143/61

Brandassekuranz-Register der Gemeinde

Nro.	Lit.	Eigenthümer.	Benennung des Hofes oder Gutes.	Benennung der Gebäude.	Bauart. Stein.	Bauart. Riegel.	Bauart. Holz.	Dachung. Ziegel.	Dachung. Schindeln.	Dachung. Stroh.	Versicherungssummen. I. Klasse. Franken.	Versicherungssummen. II. Klasse. Franken.	Versicherungssummen. III. Klasse. Franken.
464.	c.	Spillmann Emil & Sickert Emil	Bleichenhof-Straße. 5	Wohnhaus	1			1			33000.		
464	d.	~~Michel Wwe~~ Meiantwb. Martha ~~Schürmann Jost~~ ~~Rösli Gottl. Wwe.~~ ~~Lindemann Heinrich~~	" 4	Haus	1			1			~~97000.~~		
464	e.	~~Abatler Caroh. Wwe.~~ von Fivis Carl Eduard	" 10	Haus & Anbau	1			1			~~97000~~		
464	f.	Spillmann Emil & Sickert Emil	Bahnhof-Straße 5	Hotel du lac	1			1			~~150000~~		
464	g.	~~Dispensa Hospiz~~ Falck Fr. Louis.	Seidenhof-Straße 10	Haus	1			1			47000		
464	h.	Spillmann Emil & Sickert Emil	" 3	Dependance	1			1			330000		
											750,000		

Veränderung der Versicherungssummen für die Erste Klasse.						Zweite Klasse.						Dritte Klasse.			
1894	1898	1899	1909	1913	1913	18	18	18	18	18	18	18	18	18	18
		~~100000~~	~~110,000~~	~~126000~~	112000										
					125000										
					~~200,000~~ 800,000										

Staatsarchiv Luzern A 1143/61

Brandassekuranz-Register der Gemeinde

Nro.	Lit.	Eigenthümer.	Benennung des Hofes oder Gutes.		Benennung der Gebäude.	Bauart. Stein.	Bauart. Ziegel.	Bauart. Holz.	Dachung. Ziegel.	Dachung. Schindeln.	Dachung. Stroh.	Versicherungssummen. I. Klasse. Franken.	Versicherungssummen. II. Klasse. Franken.	Versicherungssummen. III. Klasse. Franken.
464	i	~~Hans Schmid-Knuttel~~ Schmid Peter Marie Witwe ~~Schmid-Metzger~~ Banz geb. Schmid Frau Raphael ~~Jok.~~	Seidenhof-Strasse	14	Wohn- und Oekon.	1			1			~~42000.~~		
1161	K	~~Jäggi Cäsar~~ Köller c. Burg-Alfred (Erbe)	~~Neuen-Strasse.~~ Seidenhofstrasse	12	~~Stallung.~~ Wohnhaus	1			1			~~1400~~	1911 rechtsverwahrt	
464	l	Spillmann Emil & Sickert Emil			Oekonomiegebäude	1			1			6,000		
464	m	Obige			Wohnhaus samt Holzschopf Remise	1			1			30,000		
464	n.	Obige	Pilatusstrasse Seidenhofstrasse	4	Restaurant, Trotte mit Scheunenbau & Gartenpavillon	1	—		Schiefer			~~30,000~~		
464	o	~~Bösenmann Jost~~ Hefti Dr. Paul	Seidenhofstr.	6	Haus „Schweizerischer Hof"									

1911 in III. Kl.!

~~4,000~~ ~~20,000~~ ~~120000~~

~~90000~~ 115000

129,400

Veränderung der Versicherungssummen für die Erste Klasse.						Zweite Klasse.						Dritte Klasse.			
1895	1896	1897	1898	1901	1903.	18	18	18	18	18	18	18	18	18	18
86000															
		~~40000~~	160000												

Staatsarchiv Luzern A 1143/61

Brandassekuranz-Register der Gemeinde

Nro.	Lit.	Eigenthümer.	Benennung des Hofes oder Gutes.		Benennung der Gebäude.	Bauart. Stein.	Bauart. Riegel.	Bauart. Holz.	Dachung. Ziegel.	Dachung. Schindeln.	Dachung. Stroh.	Versicherungssummen. I. Klasse. Franken.	Versicherungssummen. II. Klasse. Franken.	Versicherungssummen. III. Klasse. Franken.	Veränderung der Versicherungssummen für die Erste Klasse. 1896	1897	1904	1905	1908	1910	Zweite Klasse. 18	18	18	18	18	18	Dritte Klasse. 18	18	18	18
464	p	Nigg Cäsar	Theaterstraße	3	Doppelhaus	1		1							~~60000~~	~~120000~~				130,000										
464	q	do.	"	3a	Wohnhaus										~~26000~~	50000														
464	w	do.	"		Magazingebäude	1			Holzcement							18000														
464.	s	~~Häberli Joh.~~ ~~Studer Leopold~~ Steinegger Ernst	Seidenhofstr.	8	Haus mit Anbau (Hotel „Bernerhof")	1			1							~~118,000~~		~~133,000~~	150,000											
464	t	Spillman & Sickert	Pilatusstr.		Musikpavillon			1									3000													

Staatsarchiv Luzern A 1143/61

Brandassekuranz-Register der Gemeinde

Nro.	Lit.	Eigenthümer.	Benennung des Hofes oder Gutes.	Benennung der Gebäude.	Bauart. Stein.	Bauart. Riegel.	Bauart. Holz.	Dachung. Ziegel.	Dachung. Schindeln.	Dachung. Stroh.	Versicherungssummen. I. Klasse. Franken.	Versicherungssummen. II. Klasse. Franken.	Versicherungssummen. III. Klasse. Franken.

Veränderung der Versicherungssummen für die

Erste Klasse.						Zweite Klasse.						Dritte Klasse.			
18	18	18	18	18	18	18	18	18	18	18	18	18	18	18	18

Staatsarchiv Luzern A 1143/61

Brandassekuranz-Register der Gemeinde

Nro.	Lit.	Eigenthümer.	Benennung des Hofes oder Gutes.		Benennung der Gebäude.	Bauart. Stein.	Bauart. Riegel.	Bauart. Holz.	Dachung. Ziegel.	Dachung. Schindeln.	Dachung. Stroh.	Versicherungssummen. I. Klasse. Franken.	Versicherungssummen. II. Klasse. Franken.	Versicherungssummen. III. Klasse. Franken.	Veränderung der Versicherungssummen für die Erste Klasse. 1893	1896	1903	1907	1909	1911	Zweite Klasse. 18	18	18	18	18	18	Dritte Klasse. 18	18	18	18
465.		~~Kaufmann Louis~~ – Halter Frau ~~Sigrist Alois~~ Baggenstos Jos.	Theater-Straße.	5	Haus m. Küchenanbau				1						~~75,000~~		~~80,000~~		~~25,000~~	110,000										
465	a	Baggenstoss Jos. ~~Obige~~ ~~Kaufmann Halter Frau~~ ~~Gilli v. Schulthess~~	"		Oekonomiegebäude.	1			Holzcement.			~~17,000~~								16000										
466.		~~Greter Caspar.~~ ~~Bosch-Müller Wwe.~~ Bühlmann, Penner Frau	"	8	Haus	1			1			~~40,000~~						50,000												
466	a	Bühlmann Isidor.	"	6	Haus	1			1			37,000																		
466	b.	~~Wagen Caspar, Maler.~~ Rustan Zemp Jos.	"	4	Haus	1			1			~~34,000~~				~~38000~~			50,000											
												128,000																		

Staatsarchiv Luzern A 1143/61

Brandassekuranz-Register der Gemeinde

Nro.	Lit.	Eigenthümer.	Benennung des Hofes oder Gutes.		Benennung der Gebäude.	Bauart. Stein.	Bauart. Ziegel.	Bauart. Holz.	Dachung. Ziegel.	Dachung. Schindeln.	Dachung. Stroh.	Versicherungssummen. I. Klasse. Franken.	Versicherungssummen. II. Klasse. Franken.	Versicherungssummen. III. Klasse. Franken.
467.		~~Schumacher Mohr Dagl.~~ Allgemeiner Consumverein der Nord-Schweiz	Kirschengraben	5	Haus	1			1					
467	a	~~Gebr. Mohr Spar.~~ ~~Mohr & Cie.~~ ~~Frau Engelhardt geb. Gilli~~ Allgemeiner Consumverein Luzern	"	3	Haus und Magazin-Gebäude	1	x	x	1			~~5700.~~		
467	b	~~Mohr Segesser Wittw.~~ ~~Schumacher geb. Mohr Frau~~ Geschwd.	Hirschmattstrasse	1	Haus			1	1			25000		
467	c	~~Mohr.~~ Fischer-Mohr'sche Erb.	"	3	Haus	1			1			30,000		
467	d	Kaufmann Adolf. ~~Widmer Keller sel.~~ ~~Gilli Thomas~~ Gilli Adolf und Brüder ~~Engelhardt Gilli Frau~~ Allgemeiner Consumverein Luzern	"	3	Magazingebäude Getreidespeicherbau	1	x	x	H.C.			~~500~~ 1896 allgemeiner Consumverein.		
467	e	Schumacher ~~Mohr Frau~~ Geschwd.			Bürogebäude	1		1	1					
												61,200		

Veränderung der Versicherungssummen für die

Erste Klasse. 18 93.	1894	1897	1899	1903.	1913	Zweite Klasse. 18	18	18	18	18	18	Dritte Klasse. 18	18	18	18
~~90,000~~	~~150,000~~	~~180,000~~			193,000										
		~~90000~~	~~150000~~		134000										
						15000									
						3000									

Staatsarchiv Luzern A 1143/61

Brandassekuranz-Register der Gemeinde

Nro.	Lit.	Eigenthümer.	Benennung des Hofes oder Gutes.		Benennung der Gebäude.	Bauart. Stein.	Bauart. Riegel.	Bauart. Holz.	Dachung. Ziegel.	Dachung. Schindeln.	Dachung. Stroh.	Versicherungssummen. I. Klasse. Franken.	Versicherungssummen. II. Klasse. Franken.	Versicherungssummen. III. Klasse. Franken.	Veränderung der Versicherungssummen für die Erste Klasse. 1896	1908	1909	1910	18	18	Zweite Klasse. 18	18	18	18	18	18	Dritte Klasse. 18	18	18	18
467.	f.	Kantonalbank Luzern. ~~Dr. Siegfried Stocker.~~	Hirschmattstraße Buchenmattstraße ~~Bürgenstrasse~~	9 16.	Haus	1			1			~~75,000~~	1906 abgetragen.			~~100,000~~	170,000													
467.	g	Obige.	Hirschmattstraße (Pilatusstraße) ~~Bürgen Straße~~	11 14	Haus Oekonomiegebäude.	1 1			1 Holzcement.			~~2,000~~			1906 abgetragen. ~~26000~~	~~135,000~~	245,000													
467.	h	~~Schaller Franz.~~ ~~Dopfner Jos.~~ Luzerner Kantonalbank.	Pilatusstraße	14	Bankgebäude ~~Stallung u. Remise.~~	1 1			1 Holzcement.			~~14,000~~	1906 abgetragen.			~~330,000~~	~~600,000~~	700,000												
467	i	Ersparniskasse Luzern ~~Keller Gebrüder.~~ ~~Grüter Jos. Zahnarzt~~ ~~Zimmermann Fr. Friedrich.~~ Volksbank Hochdorf	Hirschmattstraße.	12	Haus. (nördl. Eckhaus)	1			1			105,000																		
467	k	~~Obige Grüter Mart.~~ Widmer Jos. Krm. Gehtschler	"	14	Haus. (nördl. Mittelhaus)	1			1			70,000																		
467.	l	~~Obige Gbdr. Keller~~ ~~Grüter Martin~~ ~~Kurmann Fischer Ant.~~ Brütschlin-Schmyder Wwe.	"	16.	Haus (südl. Mittelhaus)	1			1			75,000																		
												347,000.																		

Staatsarchiv Luzern A 1143/61

Brandassekuranz-Register der Gemeinde

Nro.	Lit.	Eigenthümer.	Benennung des Hofes oder Gutes.		Benennung der Gebäude.	Bauart. Stein.	Bauart. Riegel.	Bauart. Holz.	Dachung. Ziegel.	Dachung. Schindeln.	Dachung. Stroh.	Versicherungssummen. I. Klasse. Franken.	Versicherungssummen. II. Klasse. Franken.	Versicherungssummen. III. Klasse. Franken.	Veränderung der Versicherungssummen für die Erste Klasse. 1893	1903.	1908	18	18	18	Zweite Klasse. 18	18	18	18	18	18	Dritte Klasse. 18	18	18	18
467.	m.	~~Keller Gebrüder~~	Hirschmattstrasse.	18	Hôtel Victoria.	1			1			~~220,000~~																		
	t.	Riedweg Albert	Kilatusstrasse	20	Haus mit ~~Halle~~ Vaalanbau	1			1							~~720,000~~	530,000													
467	n.	~~Zuffi Gemma Frau.~~ ~~Obige Keller Gebr.~~ Ambühl Alois	"	12 a	Haus	1			1						73,000															
467	o	~~Obige~~ Weiland Josef.	"	12 b.	Haus.	1			1						73,000															
467	p.	~~Obige Bucher Josef.~~ Isaak Emil	Winkelriedstrasse.	11	Haus	1			1						100,000															
467	q	~~Obige Staiger Joh.~~ Suter Anton	"	13	Haus	1			1						58,000															
467	r	~~Obige Keller Gbdr.~~ Lehmann Robert.	"	15	Haus.	1			1						93,000															
												220,000.																		

Staatsarchiv Luzern A 1143/61

Brandassekuranz-Register der Gemeinde

Nro.	Lit.	Eigenthümer.	Benennung des Hofes oder Gutes.		Benennung der Gebäude.	Bauart. Stein.	Bauart. Riegel.	Bauart. Holz.	Dachung. Ziegel.	Dachung. Schindeln.	Dachung. Stroh.	Versicherungssummen. I. Klasse. Franken.	Versicherungssummen. II. Klasse. Franken.	Versicherungssummen. III. Klasse. Franken.	Veränderung der Versicherungssummen für die Erste Klasse. 1894	1895	1902	1912	18	18	Zweite Klasse. 18	18	18	18	18	18	Dritte Klasse. 18	18	18	18
467	s.	Keller, Stalder Jos. ~~Keller Gebrüder~~	Pilatusstraße	6	Haus	1			1						140,000															
~~467~~	~~t~~	~~Obige~~ Riedweg Albert	"	20	Haus mit Halle	1			1						~~105,000~~ bei No. 468. m.															
467	u	~~Obige Keller Gebr.~~ ~~Dr. Bühler Friedrich~~ Keller Wilh. Bäckler	Hirschmattstr.	2	Haus	1			1							125000														
467	v	Hauffmann Adolf. ~~Obige Keller Gebr.~~ ~~Widmer Keller Josef~~	D°	4	Haus mit Buchdruckereigebäude	1			1							80,000														
467	w.	Bühler Adolf ~~Obige~~ ~~Dr. Bühler Friedr.~~	D°	6	Haus	1			1							~~100,000~~		116,000												
467	x.	~~Obige~~ Götz Emil	D°	8	Haus mit Photographieatelier	1			1							~~85000~~	95,000													

Staatsarchiv Luzern A 1143/61

Brandassekuranz-Register der Gemeinde

Nro.	Lit.	Eigenthümer.	Benennung des Hofes oder Gutes.		Benennung der Gebäude.	Bauart. Stein.	Bauart. Riegel.	Bauart. Holz.	Dachung. Ziegel.	Dachung. Schindeln.	Dachung. Stroh.	Versicherungssummen. I. Klasse. Franken.	Versicherungssummen. II. Klasse. Franken.	Versicherungssummen. III. Klasse. Franken.	Veränderung der Versicherungssummen für die Erste Klasse. 1895	1896	1910	18	18	18	Zweite Klasse. 18	18	18	18	18	18	Dritte Klasse. 18	18	18	18
467	y	~~Keller Gebrüder~~ Kaufmann-d. Meyer Otto	Hirschmattstraße	10	Haus	1			1						125,000															
467	z	~~obige Bey Goon~~ Sigrist Alois	"	10a	Haus	1			1							70000														
467	aa	~~Willimann Josef~~ ~~Obige~~ Albrecht Jakob	"	10b	Haus	1			1							70000														
467	bb	Bröglie Werner Goldensohn Richard ~~Obige~~	Winkelwiedstr.	7	Haus	1			1							~~95000~~	110,000													
"	cc	Bucher Kaspar ~~Obige~~	"	5	Haus	1			1							85000														
"	dd	~~Keller Gebr. Obige~~ Einwohnergemeinde Luzern	"	8	Magazingebäude	1			Holzcement							8000														

Staatsarchiv Luzern A 1143/61

Brandassekuranz=Register der Gemeinde

Nro.	Lit.	Eigenthümer.	Benennung des Hofes oder Gutes.	Benennung der Gebäude.	Bauart. Stein.	Bauart. Riegel.	Bauart. Holz.	Dachung. Ziegel.	Dachung. Schindeln.	Dachung. Stroh.	Versicherungssummen. I. Klasse. Franken.	Versicherungssummen. II. Klasse. Franken.	Versicherungssummen. III. Klasse. Franken.
467	cc.	~~Wydenmeier Anton~~ ~~Keller Gebr.~~ Ziegler Alois	Winkelriedstrasse	14 Haus	/			/					
	ff.	Dr Stocker Herm.	Pilatusstrasse	24 Haus	/			/					
1/2	gg.	~~Keller Gebr.~~ Dr. Stocker Siegfried.	4	26. Haus	/			/					

Veränderung der Versicherungssummen für die

Erste Klasse. 18 98	18 07	18	18	18	18	Zweite Klasse. 18	18	18	18	18	18	Dritte Klasse. 18	18	18	18
93000															
145000															
~~140,000~~	150,000														

Staatsarchiv Luzern A 1143/61

Brandassekuranz-Register der Gemeinde

Nro.	Lit.	Eigenthümer.	Benennung des Hofes oder Gutes.	Benennung der Gebäude.	Bauart. Stein.	Bauart. Ziegel.	Bauart. Holz.	Dachung. Ziegel.	Dachung. Schindeln.	Dachung. Stroh.	Versicherungssummen. I. Klasse. Franken.	Versicherungssummen. II. Klasse. Franken.	Versicherungssummen. III. Klasse. Franken.

Veränderung der Versicherungssummen für die

Erste Klasse.						Zweite Klasse.						Dritte Klasse.			
18	18	18	18	18	18	18	18	18	18	18	18	18	18	18	18

Staatsarchiv Luzern A 1143/61

Brandassekuranz-Register der Gemeinde

Nro.	Lit.	Eigenthümer.	Benennung des Hofes oder Gutes.	Benennung der Gebäude.	Bauart. Stein.	Bauart. Riegel.	Bauart. Holz.	Dachung. Ziegel.	Dachung. Schindeln.	Dachung. Stroh.	Versicherungssummen. I. Klasse. Franken.	Versicherungssummen. II. Klasse. Franken.	Versicherungssummen. III. Klasse. Franken.

Veränderung der Versicherungssummen für die

Erste Klasse.						Zweite Klasse.						Dritte Klasse.			
18	18	18	18	18	18	18	18	18	18	18	18	18	18	18	18

Staatsarchiv Luzern A 1143/61

Brandassekuranz-Register der Gemeinde

Nro.	Lit.	Eigenthümer.	Benennung des Hofes oder Gutes.	Benennung der Gebäude.	Bauart. Stein.	Bauart. Riegel.	Bauart. Holz.	Dachung. Riegel.	Dachung. Schindeln.	Dachung. Stroh.	Versicherungssummen. I. Klasse. Franken.	Versicherungssummen. II. Klasse. Franken.	Versicherungssummen. III. Klasse. Franken.

Veränderung der Versicherungssummen für die																	
Erste Klasse.						Zweite Klasse.						Dritte Klasse.					
18	18	18	18	18	18	18	18	18	18	18	18	18	18	18	18	18	18

Staatsarchiv Luzern A 1143/61

Brandassekuranz-Register der Gemeinde

Nro.	Lit.	Eigenthümer.	Benennung des Hofes oder Gutes.		Benennung der Gebäude.	Bauart. Stein.	Bauart. Riegel.	Bauart. Holz.	Dachung. Ziegel.	Dachung. Schindeln.	Dachung. Stroh.	Versicherungssummen. I. Klasse. Franken.	Versicherungssummen. II. Klasse. Franken.	Versicherungssummen. III. Klasse. Franken.	Veränderung der Versicherungssummen für die Erste Klasse. 1895	1898	1911	18	18	18	Zweite Klasse. 18	18	18	18	18	18	Dritte Klasse. 18	18	18	18
468.		Popp Gottlieb. ~~Keller Gebrüder.~~	Hirschengraben.	13	Haus.	1			1			~~10,000~~	1895 abgetragen			100,000														
468	a.	~~Baumann Casp. & Hofer H.~~ Hofer & Cie.	Hirschmatt Strasse.	34	Haus & Magazin	1	.		1			~~90,000~~					130,000													
468	b.	~~Hofstetter Gnädr. Frau Bachmann Xaver~~ Imboden ~~Jos.~~ Franz.	Do	30	Haus	1			1						50,000															
468	c.	~~Keller Gebrüder.~~ Zünd ~~Gebr.~~ Rudolf	Hirschengraben. Winkelriedstr.	15 1	Haus ~~mit Bäckerei~~	1			1			~~3,000~~	1895 abgetragen.			130,000														
468	d	Ryffel Heinrich. ~~Bachmann Hac. Wetterwald Josef.~~	Winkelriedstr.	3	Haus	1			1							62,000														
468	e.	Zünd Geschw. v. Zünd Ferd. ~~Zünd Meyer Joseph.~~	Hirschmattstrasse.	5	Haus	1		1				40,000																		
												143,000.																		

Staatsarchiv Luzern A 1143/61

Brandassekuranz-Register der Gemeinde

Nro.	Lit.	Eigenthümer.	Benennung des Hofes oder Gutes.	Benennung der Gebäude.		Bauart. Stein.	Bauart. Riegel.	Bauart. Holz.	Dachung. Ziegel.	Dachung. Schindeln.	Dachung. Stroh.	Versicherungssummen. I. Klasse. Franken.	Versicherungssummen. II. Klasse. Franken.	Versicherungssummen. III. Klasse. Franken.
468	f.	~~Fries~~ ~~Aline~~ ~~Anton~~ Anton Schumacher geb. Fries Frau	Blumenweg	8	Haus, Wohnhäuser	1			1			~~48000~~		
468	g.	Gasfabrik: Wohngebäude, Waschhäuser. Einwohnergemeinde Luzern.												
468	h.	~~Winkelried Karl A. Erben~~ ~~Felder-Hofgärtner Ct.~~ Brunner D. Alfons.	Waldstätterstraße ~~Haus~~	1. 15	Haus	1	X	X	1			~~70000~~		
468	i	~~Aberger~~ ~~Felder Ct.~~ ~~Halder Andreas~~ ~~Winkelried Albert~~ Häfliger Jak.	Saumerstraße	17	Gerüst Oekonomiegebäude	1		X	1			~~6000~~		
468	k.	~~Bucher Winkelried Ct. Hans~~ ~~Lusser Franz~~ Robert Dr.	Kirchenfeldstraße	7	Haus	1			1			15000		
												~~138000~~ 98000		

Veränderung der Versicherungssummen für die

Erste Klasse. 1899	1900	1901	1902	1903.	18	Zweite Klasse. 18	18	18	18	18	18	Dritte Klasse. 18	18	18	18
48000															
	~~90,000~~	~~92,000~~		165,000											
		~~90,000~~	94,000												

Staatsarchiv Luzern A 1143/61

Brandassekuranz-Register der Gemeinde

Nro.	Lit.	Eigenthümer.	Benennung des Hofes oder Gutes.		der Gebäude.	Bauart. Stein.	Riegel.	Holz.	Dachung. Ziegel.	Schindeln.	Stroh.	Versicherungssummen. I. Klasse. Franken.	II. Klasse. Franken.	III. Klasse. Franken.
468		Kantonalbank Luzern. Forst.												
468	L	~~Schiffmann Jos. Ferdinand~~	Hirschmattstrasse (Viktoriahalle)	18	Haus.	1			1			~~45,000~~		
468	M	~~Schaller Franz.~~ Hofstetter Jos. Luzerner Kantonalbank.	Hirschmattstrasse (Liebenaustalle)	16	~~Logierhaus.~~ Haus.	1			1			~~70,000~~	1906 abgeschrieben.	
~~468~~	~~M~~	~~Obige~~ Luzerner Kantonalbank.	Theaterstrasse	16	Haus.							~~100,000~~	1906 abgeschrieben.	
468	M	~~Obige~~ Falk Fr. Louis.	"		Waschhaus.	1			Holzcement.			4000		
468	N	~~Obige~~ Luz. Kant. Bank.	"	18	Remisen.			1	1			~~4000~~	1906 abgeschrieben.	
468	O	Keller ~~Jos. Heinr. Franz.~~ Gebrüder A. & J.	Pilatusstrasse Kantonalbankhof	19 20	Haus mit Anbau	1			1			~~150,000~~		
468	OL	Obige	"		Haus u. Anbau	1			1					
468	P	Frau												
												355,000		

Veränderung der Versicherungssummen für die

Erste Klasse. 18 94	18 08	18 09	19 13	18	18	Zweite Klasse. 18	18	18	18	18	18	Dritte Klasse. 18	18	18	18
1906 abgeschr.															
~~60000~~	~~140,000~~	245,000													
	~~100,000~~	170,000													

Brandassekuranz-Register der Gemeinde

Nro.	Lit.	Eigenthümer.	Benennung des Hofes oder Gutes.	Benennung der Gebäude.	Bauart. Stein.	Bauart. Riegel.	Bauart. Holz.	Dachung. Ziegel.	Dachung. Schindeln.	Dachung. Stroh.	Versicherungssummen. I. Klasse. Franken.	II. Klasse. Franken.	III. Klasse. Franken.
468	q	Albisser Jos. Sohnw.	Blumenweg 11	Haus	1			1			~~25,000~~		
468	r	Stocki Anton.	" 9	Haus	1			1			~~20,000~~		
468	s	Kaufmann ~~Alb. A. Erben.~~ Franz Josef	~~Löbel~~ " 7	Haus	1			1			~~16,000~~		
		Genossenschafts-Buchdruckerei.											
468	t	König Christian Thom. ~~Bruno Pius~~ ~~Hugo Adolf Heinrich~~	Theater-Straße 10	Haus mit Anbau	1			1			~~14,000~~		
468	u v. v.	~~Estermann Franz.~~ Amrein Anton. ~~Boldrini Heinrich~~ Kamp Otto Alois ~~König Benedikt~~	" 7	Haus & Anbau (Hotel Concordia)	1			1			~~35,000~~		
											115,000		

Veränderung der Versicherungssummen für die

Erste Klasse. 1896	1899	1901	1907	1909	1910	Zweite Klasse. 18	18	18	18	18	18	Dritte Klasse. 18	18	18	18
				33,000											
24000															
	20000														
~~22000~~		~~24000~~		~~50000~~	80,000										
			~~50000~~		115,000										

Staatsarchiv Luzern A 1143/61

Brandassekuranz-Register der Gemeinde

Nro.	Lit.	Eigenthümer.	Benennung des Hofes oder Gutes.	Benennung der Gebäude.		Bauart. Strin.	Bauart. Riegel.	Bauart. Holz.	Dachung. Riegel.	Dachung. Schindeln.	Dachung. Stroh.	Versicherungssummen. I. Klasse. Franken.	Versicherungssummen. II. Klasse. Franken.	Versicherungssummen. III. Klasse. Franken.
R 468	v	Küng Benedict. ~~Fischlin Jost Caspar.~~	Theater-Straße	9	Haus Hôtel Cavaradiaz	1			1			~~55,000~~		
468	w	~~Grigo Friedrich Wwr. Elise~~ ~~Bösch Jos. Andreas, Frau~~ ~~Suter Hyazinth~~ Küng Benj. Wilhelm Marie ~~Küng Benedikt~~	"	11	Haus	1			1			~~34000~~		
468	x	Keel-von Moos Eduard Ferdinand, ~~Hedigolfi Joseph~~ Koch Jos. ~~Gebrüder Kinder~~	"	13	Haus mit Werkstätte	1			1			~~34000~~		
468	y	~~Fischer Roman~~,	Schönenmatt	6	Haus	1			1			~~39000~~		
	y I	Koch Jos. ~~Kleiger~~			Wasch- & Gartenhaus mit Lokalen ungeb.	1			Ziegel			~~4000~~		
468	z.	Baumgartner Josefine ~~Theresia~~	Blumenweg	5	Haus mit Laden	1			1			28,000		
R 468	a.a.	Brandstetter Turtkirchen Sämi	"	3	Haus	1			1			25,000		
												155,000		

Veränderung der Versicherungssummen für die

Erste Klasse. 18 93	18 95	19 01	19 03.	19 09	18	Zweite Klasse. 18	18	18	18	18	18	Dritte Klasse. 18	18	18	18
Vide No. 468 u!			~~52000~~												
		~~42000~~	46000												
~~45000~~	45000														
				50,000											
				3,000											

Staatsarchiv Luzern A 1143/61

Brandassekuranz-Register der Gemeinde

Nro.	Lit.	Eigenthümer.	Benennung des Hofes oder Gutes.		der Gebäude.	Bauart. Stein.	Bauart. Riegel.	Bauart. Holz.	Dachung. Ziegel.	Dachung. Schindeln.	Dachung. Stroh.	Versicherungssummen. I. Klasse. Franken.	II. Klasse. Franken.	III. Klasse. Franken.
468	bb	~~Arnold Melchior.~~ ~~Bösch Josef Wwt. in Hoffmann~~ ~~Pfenniger Jacob~~ ~~Bösch~~ Josef Fröhlich Ernst	Theater Straße	12	Haus	1			1			~~30,000~~ ~~45,000~~ 70,000		
468	cc	~~Hess Hermann Frau~~ ~~Bösch Johann~~ ~~Wwe Friedrich~~ Erben.	"	14	Haus	1			1			34,000		
468	dd	~~Hertle Conrad Erben.~~ Wiss Erben.	Löwenmattstrasse	4	Haus	1			1			38,000		
468	ee	Haas Gotthold. ~~Künzli Jos. Joseph.~~ ~~Felder Hengartner Josef~~ ~~Schumacher Josef~~ Laiber Engelbert ~~Hool Franz~~	Pilatus Straße	27	Haus Holzlege Werkst. Spritzhaus. Neues Waschhaus Erbaut (Fr. 2000)	1			1			~~32,000~~	~~54000 62000~~	160,000
468	ff	~~Felder Hengartner Josef~~ ~~Bachmann Georg Erben.~~ ~~Imfeld Josef~~ ~~Schumacher Josef~~ ~~Brotfeld Joan~~ Haas Gotthold	"	29.	Haus	1			1			~~37,000~~	~~47000 54000~~	
												185,000		

Veränderung der Versicherungssummen für die

Erste Klasse. 1896	1897	1903	1905	1907	1911	Zweite Klasse. 18	18	18	18	18	18	Dritte Klasse. 18	18	18	18
			~~45,000~~	70,000											

Staatsarchiv Luzern A 1143/61

Brandassekuranz-Register der Gemeinde

Nro.	Lit.	Eigenthümer.	Benennung des Hofes oder Gutes.		Benennung der Gebäude.	Bauart. Stein.	Bauart. Riegel.	Bauart. Holz.	Dachung. Ziegel.	Dachung. Schindeln.	Dachung. Stroh.	Versicherungssummen. I. Klasse. Franken.	Versicherungssummen. II. Klasse. Franken.	Versicherungssummen. III. Klasse. Franken.	Veränderung der Versicherungssummen für die Erste Klasse. 1907	1908	1913	18	18	18	Zweite Klasse. 18	18	18	18	18	18	Dritte Klasse. 18	18	18	18
468	gg.	Amberg Bernard Professor	Pilatus-Straße	31	Haus	1			1			~~36,000~~				60,000														
~~468~~	~~h.h.~~	~~Schaller Franz~~ ~~Döpfner Jos.~~ Luzerner Kantonalbank.	Theater-Straße	18	Magazingebäude.	1			1			~~22,000~~	1906 abgetragen.																	
468	ii	~~Keller~~ ~~Gebrüder~~ Kurz Franz. Keller Gebr. A.G.	Hirschmatt-Straße	24	Haus	1			1			~~47,000~~					82,000													
468	k.k.	Zemp Georg.	"	26.	Haus.	1			1			52,000																		
468.	ll.	Becker ~~Friedolf~~ geb. Krug Frau.	"	28.	Haus.	1			1			~~55,000~~			~~65,000~~		87,000													
												212,000																		

Staatsarchiv Luzern A 1143/61

Brandassekuranz-Register der Gemeinde _____

Nro.	Lit.	Eigenthümer.	Benennung des Hofes oder Gutes.	Benennung der Gebäude.	Bauart. Stein.	Bauart. Ziegel.	Bauart. Holz.	Dachung. Ziegel.	Dachung. Schindeln.	Dachung. Stroh.	Versicherungssummen. I. Klasse. Franken.	II. Klasse. Franken.	III. Klasse. Franken.
		~~Landtwing Jakob Nick Otto~~											
468	m. n.	~~Sparbank Luzern~~ ~~Walthühl Bernard~~ Erbteil ~~Spriger Witwe~~ Corridori Giacomo	Kirchbergschafe.	20 Schaf.	1			1			~~45,000~~		
468	n. n.	Eigensatz Joseph.	"	22 Schaf.	1			1			~~Diverse~~		
468	o. o.	~~Hoffmann Ulrich Estate.~~ Lütze Hoffmann Ulrich Estate. Sommer Hasler sel.	Kniffsumm-Weg.	3 Schaf.	1			1			46,000		
468	p. p.	~~Sparbank Luzern.~~ ~~Lüt-Walter Franz~~ ~~Huber Johann~~ Nick Otto	"	5. Schaf.	1			1			32,000		
468	q. q.	~~Sparbank Luzern.~~ Holler Gebrüder Gut & Co	"	7. Schaf.	1			1			~~40,000~~		
											192,000		

Veränderung der Versicherungssummen für die																	
Erste Klasse.						Zweite Klasse.						Dritte Klasse.					
18~~94~~	19~~06~~	19~~09~~	19~~10~~	18	18	18	18	18	18	18	18	18	18	18	18	18	18
	54,000																
~~32,000~~		43,000															

Brandassekuranz-Register der Gemeinde _____

Nro.	Lit.	Eigenthümer.	Benennung des Hofes oder Gutes.	Benennung der Gebäude.	Bauart. Stein.	Bauart. Riegel.	Bauart. Holz.	Dachung. Ziegel.	Dachung. Schindeln.	Dachung. Stroh.	Versicherungssummen. I. Klasse. Franken.	Versicherungssummen. II. Klasse. Franken.	Versicherungssummen. III. Klasse. Franken.
468	K	~~Lambert Eugen~~ Keller Gebrüder Gut & Cie	Winkelriedstrasse	28 Haus.	1			1			~~37,000~~		
468	S. S.	~~Huber Ed. Berchtold Alois~~ Bossert Jos.	"	26. Haus	1			1			~~45,000~~		
468	U.	Vonarburg Xav. s. Jos. ~~Küpfeli Caspar~~ ~~Hasler Jacob~~ ~~Pfeifer Samuel~~	"	24. Haus	1			1			~~32,000~~		
468	U. U.	Keller Gebrüder & Cie.	Pilatus-Strasse	23 Haus	1			1			~~35,000~~		
468	V. V.	Frau Fr. Allgäuer, Haas ~~Keller Gebrüder~~ ~~Löpfe Müller Laurenz~~ ~~Jacob Huber Josef~~	Winkelriedstrasse	19. Haus mit Werkstatt (Schopf)	1			1			~~55,000~~		
											199,000.		

Veränderung der Versicherungssummen für die

Erste Klasse. 1895	1899	1901	1908	1909	1910	I. ~~Zweite~~ Klasse. 1912	18	18	18	18	18	Dritte Klasse. 18	18	18	18
					48,000										
~~40,000~~	~~53000~~		~~61,000~~	83,000											
		43,000													
					20,000										
						~~58,000~~ ~~75,000~~	135000								

Staatsarchiv Luzern A 1143/61

Brandassekuranz-Register der Gemeinde

Nro.	Lit.	Eigenthümer.	Benennung des Hofes oder Gutes.		Benennung der Gebäude.	Bauart. Stein.	Bauart. Riegel.	Bauart. Holz.	Dachung. Ziegel.	Dachung. Schindeln.	Dachung. Stroh.	Versicherungssummen. I. Klasse. Franken.	Versicherungssummen. II. Klasse. Franken.	Versicherungssummen. III. Klasse. Franken.
468. w.	w.	Keller „Kurz Franz ~~Gebrüder~~	Winkelried-Straße.	21	Haus (: südlich :)	1			1			40,000		
468. x.	x.	Keller „Kurz Franz	„	23	Haus. (: westl. Mittelhaus :)	1			1			35,000		
468. y.	y.	Keller „Kurz Franz	„	25	Haus.	1			1			50,000		
468. z.	z.	Keller „Kurz Franz	„	27.	Haus. (: südwestl. Eckhaus :)	1			1			50,000		
468. z.	z. I	Keller Gebr. A. G.	„		Oekonomiegebäude.	1			1			28,000		
												203,000		

Veränderung der Versicherungssummen für die

Erste Klasse.						Zweite Klasse.						Dritte Klasse.			
18	18	18	18	18	18	18	18	18	18	18	18	18	18	18	18

Staatsarchiv Luzern A 1143/61

Brandassekuranz-Register der Gemeinde

Nro.	Lit.	Eigenthümer.	Benennung des Hofes oder Gutes.	Benennung der Gebäude.	Bauart. Stein.	Bauart. Riegel.	Bauart. Holz.	Dachung. Ziegel.	Dachung. Schindeln.	Dachung. Stroh.	Versicherungssummen. I. Klasse. Franken.	Versicherungssummen. II. Klasse. Franken.	Versicherungssummen. III. Klasse. Franken.
462	Z Z II	Keller Gebrüder A.G.		Magazingebäude:	1			1			5000		
468	Z III	Frei, Fürst Friedr. ~~Zellweger Elisab.~~	Zürichstrasse	30a Haus									
468	Z II	~~Kuttimann Niklaus~~ ~~Tschopp Hans~~ ~~Imboden Josef~~ ~~Hartmann Jacob~~ Breitl Gottfried	Do	30b Haus									
468	Z IV	~~Hofstetter Louis~~ Frei, Fürst Friedrich	"	32 Haus	1			1					

Veränderung der Versicherungssummen für die

Erste Klasse. 1895	1896	1897	1907	1912	1913	Zweite Klasse. 18	18	18	18	18	18	Dritte Klasse. 18	18	18	18
~~35000~~ ~~24000~~	~~35000~~				58000										
~~35000~~ ~~24000~~	~~46000~~		~~53000~~	60000											

Brandassekuranz-Register der Gemeinde .....

Nro.	Lit.	Eigenthümer.	Benennung des Hofes oder Gutes.	Benennung der Gebäude.	Bauart. Stein.	Bauart. Riegel.	Bauart. Holz.	Dachung. Ziegel.	Dachung. Schindeln.	Dachung. Stroh.	Versicherungssummen. I. Klasse. Franken.	Versicherungssummen. II. Klasse. Franken.	Versicherungssummen. III. Klasse. Franken.

Veränderung der Versicherungssummen für die

Erste Klasse.						Zweite Klasse.						Dritte Klasse.			
18	18	18	18	18	18	18	18	18	18	18	18	18	18	18	18

Staatsarchiv Luzern A 1143/61

Brandassekuranz-Register der Gemeinde

Nro.	Lit.	Eigenthümer.	Benennung des Hofes oder Gutes.	Benennung der Gebäude.	Bauart. Stein.	Bauart. Ziegel.	Bauart. Holz.	Dachung. Ziegel.	Dachung. Schindeln.	Dachung. Stroh.	Versicherungssummen. I. Klasse. Franken.	II. Klasse. Franken.	III. Klasse. Franken.
469.		~~Stucker Sigm. v. Steiger Robert~~ Mandrino Jos.	Hirschengraben	29 Haus	1	1		1			~~16000~~		
469	a.	Haaner ~~geb. Bachofen Frau~~ Zens	"	27 Haus	1		1	1			~~17000~~		
469	b.	~~Schmid Lauren Wolfgang~~ Ykronenberg Theodor v. Misch Gottlieb	"	25 Theil Oekonomie mit Arbeitern			1	1			~~5500~~		
469	b I.	Misch Gottlieb	"	25 Oekonomie Theil mit Arbeitern			1	1					
469	b II.	" "	"	25 Remise	1			Zusammen					
469	c.	Jäger Schmid Gustav	"	23 Haus	1			1			52,500		
469	d.	Haaner ~~Imbach Frau~~ Zens	Hirschengraben	27½ Oekonomiegebäude	1			Zusammen.					
											91,000		

Veränderung der Versicherungssummen für die

Erste Klasse. 1893.	1898	1899	1911	18	18	Zweite Klasse. 18	18	18	18	18	18	Dritte Klasse. 18	18	18	18
~~25,000~~	~~14000~~	1912 abgeschr.													
		19000													
			4000												
			7000												
			9000												
		15000													

Staatsarchiv Luzern A 1143/61

Brandassekuranz-Register der Gemeinde

Nro.	Lit.	Eigenthümer.	Benennung des Hofes oder Gutes.		Benennung der Gebäude.	Bauart. Stein.	Bauart. Riegel.	Bauart. Holz.	Dachung. Ziegel.	Dachung. Schindeln.	Dachung. Stroh.	Versicherungssummen. I. Klasse. Franken.	Versicherungssummen. II. Klasse. Franken.	Versicherungssummen. III. Klasse. Franken.	Veränderung der Versicherungssummen für die Erste Klasse. 1911	Erste Klasse. 18	Erste Klasse. 18	Erste Klasse. 18	Erste Klasse. 18	Erste Klasse. 18	Zweite Klasse. 18	Zweite Klasse. 18	Zweite Klasse. 18	Zweite Klasse. 18	Zweite Klasse. 18	Zweite Klasse. 18	Dritte Klasse. 18	Dritte Klasse. 18	Dritte Klasse. 18	Dritte Klasse. 18
469	e	~~Zgraggen Ambros~~ Stähli Fritz	Hirschengraben	25a	Haus	1			1						65,000															
469	f	~~Zgraggen Ambros~~ Stähli Fritz	dt.	25	Haus	1			1						65,000															

Staatsarchiv Luzern A 1143/61

Brandassekuranz-Register der Gemeinde

Nro.	Lit.	Eigenthümer.	Benennung des Hofes oder Gutes.	Benennung der Gebäude.	Bauart. Stein.	Bauart. Riegel.	Bauart. Holz.	Dachung. Ziegel.	Dachung. Schindeln.	Dachung. Stroh.	Versicherungssummen. I. Klasse. Franken.	Versicherungssummen. II. Klasse. Franken.	Versicherungssummen. III. Klasse. Franken.

Veränderung der Versicherungssummen für die

Erste Klasse.						Zweite Klasse.						Dritte Klasse.			
18	18	18	18	18	18	18	18	18	18	18	18	18	18	18	18

Staatsarchiv Luzern A 1143/61

Brandassekuranz-Register der Gemeinde

Nro.	Lit.	Eigenthümer.	Benennung des Hofes oder Gutes.		Benennung der Gebäude.	Bauart. Stein.	Bauart. Riegel.	Bauart. Holz.	Dachung. Ziegel.	Dachung. Schindeln.	Dachung. Stroh.	Versicherungssummen. I. Klasse. Franken.	Versicherungssummen. II. Klasse. Franken.	Versicherungssummen. III. Klasse. Franken.
470 I		Weber-Hauser Otto ~~Hartmann Kopp Robert~~	Hirschengraben.	19	Haus	1	1		1			~~30,000~~		
	a	"			Wasch- & Holzhaus.			1	1			1,200.		
470 I	c	Bielmann Schlapfer Wittwe ~~Mark d. Orben~~	Obergrund-Straße 4 Jahreszeiten	4.	Haus.	1			1			50,000		
	d	"		Holz	Haus & Badhaus mit Brunnhalle	1			1			2,500		
	b	"			Treibhaus.							6,000		
												89700		

Veränderung der Versicherungssummen für die

Erste Klasse. 1897	Erste Klasse. 1912	Erste Klasse. 18	Erste Klasse. 18	Erste Klasse. 18	Erste Klasse. 18	Zweite Klasse. 18	Zweite Klasse. 18	Zweite Klasse. 18	Zweite Klasse. 18	Zweite Klasse. 18	Zweite Klasse. 18	Dritte Klasse. 18	Dritte Klasse. 18	Dritte Klasse. 18	Dritte Klasse. 18
~~60000~~	65000														

Staatsarchiv Luzern A 1143/61

Brandassekuranz-Register der Gemeinde _____

Nro.	Lit.	Eigenthümer.	Benennung des Hofes oder Gutes.	Benennung der Gebäude.	Bauart. Stein.	Bauart. Riegel.	Bauart. Holz.	Dachung. Ziegel.	Dachung. Schindeln.	Dachung. Stroh.	Versicherungssummen. I. Klasse. Franken.	Versicherungssummen. II. Klasse. Franken.	Versicherungssummen. III. Klasse. Franken.

Veränderung der Versicherungssummen für die

Erste Klasse.						Zweite Klasse.						Dritte Klasse.			
18	18	18	18	18	18	18	18	18	18	18	18	18	18	18	18

Staatsarchiv Luzern A 1143/61

Brandassekuranz-Register der Gemeinde

Nro.	Lit.	Eigenthümer.	Benennung des Hofes oder Gutes.	Benennung der Gebäude.	Bauart. Stein.	Bauart. Ziegel.	Bauart. Holz.	Dachung. Ziegel.	Dachung. Schindeln.	Dachung. Stroh.	Versicherungssummen. I. Klasse. Franken.	II. Klasse. Franken.	III. Klasse. Franken.
1170 II	a.	~~Armengut Spital~~. Einwohnergemeinde Luzern	Bergmend-Straße 1.	Wohnhaus.	1			1			82,100.		
	b	"		Oekonomie & Remise.	1			1			92,800		
	c	"		Trockenhaus.	1			1			12,000		
	d	"		Oekonomie & Waagen-Schopf.	1		1	1			3,700.		
	e	"		Schweinestall, Remise & Holzschopf.	1		1	1			7,000		
	f	"		Pferdestall.			1	1.			600		
	g.	Einwohnergemeinde Luzern.		Küche mit Anbauten ~~& Abtritt~~.	1		1	1			~~23,000~~		
	i			Schweinestall.				1			2,000		
	l.	Armengut Spital.		Remise & Oekonomie.	1		1	1			~~15,000~~ 1906 abgetragen.		
	m	"		Spritzenhaus.			1	1			~~400~~ 1906 abgetragen.		
	n	Einwohnergemeinde Luzern		Leichenhaus, Stations-Lokal, Pferdewaschstall & Abort.	1		1				2,400		
	o	"		Abtritte Auf der Reichenbach.	1		1				~~5000~~ 1906 abgetragen.		
											152,000		

Veränderung der Versicherungssummen für die

Erste Klasse. 1906	18	18	18	18	18	Zweite Klasse. 18	18	18	18	18	18	Dritte Klasse. 18	18	18	18
35,000															

Staatsarchiv Luzern A 1143/61

Brandassekuranz-Register der Gemeinde

Nro.	Lit.	Eigenthümer.	Benennung des Hofes oder Gutes.		Benennung der Gebäude.	Bauart. Stein.	Bauart. Riegel.	Bauart. Holz.	Dachung. Ziegel.	Dachung. Schindeln.	Dachung. Stroh.	Versicherungssummen. I. Klasse. Franken.	Versicherungssummen. II. Klasse. Franken.	Versicherungssummen. III. Klasse. Franken.	Veränderung der Versicherungssummen für die Erste Klasse. 1895	1896	1899	1907	1911	1912	I. ~~Zweite~~ Klasse. 1913	18	18	18	18	18	Dritte Klasse. 18	18	18	18
470. II	p.	~~Gartmann August~~ Pfenniger Jos.	Hirschmattstrasse	37	Haus	1			1			~~60,000~~									160,000									
470 II	q	~~Mandrino Joseph~~ ~~Gassmann Xaver~~ ~~Meier Eduard~~ Felder Fritz, Sohn	"	23	Haus mit Anbau	1			1			~~66,000~~					~~73000~~		82,000											
470 II	r	~~Pfenniger Jos.~~ Räber, Weibel Heinr. ~~Grüter Kaus Joseph~~ ~~Kaufmann Wingarten J.~~	"	35.	Haus	1			1			~~63,000~~								85,000										
470 II	s	~~Grüter Kaus J.~~ Kaufmann Michael	Hirschmattstr.	31	"	1			1						~~32,000~~	65000														
470 II	t	~~Grüter Kaus J.~~ ~~Schmid Franz Dr. M.~~ Haab Emil	"	33	"	1			1						~~32,000~~	~~65000~~					75000									
470 II	u	Geiger Fritz. ~~Mondrino Giuseppe~~ ~~Gassmann Xaver~~ ~~Kühne Jakob Prof.~~	Do	25	Haus	1			1						~~68000~~ ~~40,000~~	~~104000~~		~~120,000~~			145,000									
												189,000																		

Staatsarchiv Luzern A 1143/61

Brandassekuranz-Register der Gemeinde

Nro.	Lit.	Eigenthümer.	Benennung des Hofes oder Gutes.	Benennung der Gebäude.	Bauart. Stein.	Bauart. Riegel.	Bauart. Holz.	Dachung. Ziegel.	Dachung. Schindeln.	Dachung. Stroh.	Versicherungssummen. I. Klasse. Franken.	Versicherungssummen. II. Klasse. Franken.	Versicherungssummen. III. Klasse. Franken.
470 I.	v.	Boxert Niklaus ~~Josef~~ ~~Mandeine Josef~~ ~~Hasenmann Xaver~~ ~~Klötzli Jakob~~	Hofschürenweg	34 Haus mit Verandah	1			Ziegel					
470 II.	w.	~~Hasenmann Xaver~~	„	31 Sahlenbau u. Magaz. ~~Haus mit Scheune~~	70 1			Holzcement					
470 II.	x	Eberle Richard ~~Schürer Josef~~ ~~Schürmann Adolf u. Jakob Josef~~ Geiger Wilh.	Hinterschürenweg	29 Haus	1			1					
470 II.	y	Arnold Melchior. ~~Gassmann Xav.~~ Staffelbach Joh.	Habsburgerstr.	14 Haus	1			1					
470 II.	z	Studer Leopold ~~Geiger Heinzgarten Wilhelm~~	Langackerweg	26 Haus (Cyclorama)	1			1					

Veränderung der Versicherungssummen für die

Erste Klasse. 18 96	18 97	19 00	19 01	19 03	19 08	Erste ~~Zweite~~ Klasse. 19 10	19 13	18	18	18	18	Dritte Klasse. 18	18	18	18
~~70000~~	~~90000~~														
				~~116000~~	140,000										
~~4300~~															
	90000				~~140000~~		115,000								
						~~40000 20000~~		90,000							
						~~40000 85000~~		150,000							

Staatsarchiv Luzern A 1143/61

Brandassekuranz-Register der Gemeinde

Nro.	Lit.	Eigenthümer.	Benennung des Hofes oder Gutes.	Benennung der Gebäude.	Bauart. Stein.	Bauart. Ziegel.	Bauart. Holz.	Dachung. Ziegel.	Dachung. Schindeln.	Dachung. Stroh.	Versicherungssummen. I. Klasse. Franken.	Versicherungssummen. II. Klasse. Franken.	Versicherungssummen. III. Klasse. Franken.

Veränderung der Versicherungssummen für die

Erste Klasse.						Zweite Klasse.						Dritte Klasse.			
18	18	18	18	18	18	18	18	18	18	18	18	18	18	18	18

Staatsarchiv Luzern A 1143/61

Brandassekuranz-Register der Gemeinde _____

Nro.	Lit.	Eigenthümer.	Benennung des Hofes oder Gutes.	Benennung der Gebäude.	Bauart. Stein.	Bauart. Riegel.	Bauart. Holz.	Dachung. Ziegel.	Dachung. Schindeln.	Dachung. Stroh.	Versicherungssummen. I. Klasse. Franken.	Versicherungssummen. II. Klasse. Franken.	Versicherungssummen. III. Klasse. Franken.

Veränderung der Versicherungssummen für die																	
Erste Klasse.						Zweite Klasse.						Dritte Klasse.					
18	18	18	18	18	18	18	18	18	18	18	18	18	18	18	18		

Staatsarchiv Luzern A 1143/61

Brandassekuranz-Register der

Nro.	Lit.	Eigenthümer.	Benennung des Hofes oder Gutes.		der Gebäude.	Bauart. Stein.	Bauart. Ziegel.	Bauart. Holz.	Dachung. Ziegel.	Dachung. Schindeln.	Dachung. Stroh.	Versicherungssummen. I. Klasse. Franken.	Versicherungssummen. II. Klasse. Franken.	Versicherungssummen. III. Klasse. Franken.
471.		~~Mahler Heinr. Jost~~ Karl	Obergrundstrasse	3	Haus.		1		1			80,000		
	a	Mahler Karl ~~Friedrich~~			Waschhaus		1		1			300		
	b	" "			Holzhaus			1	1			300		
472		~~Volkshausverein Luzern~~ ~~von Schumacher Ed.~~ ~~Mandrino Geo.~~ ~~Hirtel Eduard.~~ ~~Würmann Wilhelm~~	"	5.	Haus.		1		1			~~50,000~~		
472	a	~~Sprecher Wirt Archt~~ Hockes Dr. Alfred	Pilatusstrasse	28.	Haus		1		1					
	b	~~Mandrino Jos.~~ Hachsbraser Fanny	Fräulein "	30	Haus		1		1					
473.		~~Widmer, Jos. Wwe. & Kn.~~ Hattro ~~Alb. sel. Erben~~, ~~Jos. Wwe.~~ ~~Bickle Jos. Anton~~ ~~Lucerne Josef~~ Peramen-Schmid	"	6	Haus		1		1			~~46,000~~		
472	d	Dr. Schumacher Edmund	Pilatusstrasse	34	Haus		1		1					
474.		Maier ~~Felix~~ Käppeli Ww.	"	8	Haus		1	1	1			25,000		
472	c.	~~Mandrino Jos.~~ Jaspard Louis	4	32	Haus		1		1					
												202,000		

Veränderung der Versicherungssummen für die

Erste Klasse						Erste ~~Zweite~~ Klasse.						Dritte Klasse			
1897	1901	1902	1903	1904	1908	1909	1910	1913	19	19	19	19	19	19	19
~~77,000~~	1912 abgetw.														
	105,000														
		85,000													
		~~48,000~~	~~55,000~~					62000							
1911 ~~III~~ Kl. nachträgl.				~~150,000~~	299,000										
		86,000													

Staatsarchiv Luzern A 1143/61

Nro.	Lit.	Folio des Grundbuches	Eigentümer	Benennung		Bauart			Dachung			Versicherungssummen		
				der Strasse oder Liegenschaft	der Gebäude	Stein	Riegel	Holz	Ziegel	Schindeln	Stroh	I. Klasse	II. Klasse	III. Klasse
												Franken	Franken	Franken

Gemeinde _____

Nro.	Lit.	Folio des Grundbuches	Eigentümer	Benennung der Strasse oder Liegenschaft	Benennung der Gebäude	Bauart Stein	Bauart Riegel	Bauart Holz	Dachung Ziegel	Dachung Schindeln	Dachung Stroh	Versicherungssummen I. Klasse Franken	Versicherungssummen II. Klasse Franken	Versicherungssummen III. Klasse Franken

Veränderung der Versicherungssummen für die

Erste Klasse.						Zweite Klasse.						Dritte Klasse.			
18	18	18	18	18	18	18	18	18	18	18	18	18	18	18	18

Staatsarchiv Luzern A 1143/61

Brandassekuranz-Register der Gemeinde

Nro.	Lit.	Eigenthümer.	Benennung des Hofes oder Gutes.		Benennung der Gebäude.	Bauart. Stein.	Bauart. Riegel.	Bauart. Holz.	Dachung. Ziegel.	Dachung. Schindeln.	Dachung. Stroh.	Versicherungssummen. I. Klasse. Franken.	II. Klasse. Franken.	III. Klasse. Franken.	Veränderung der Versicherungssummen für die Erste Klasse. 1894	1896	1897	1901	1903.	1909	I. Zweite Klasse. 1910	18	18	18	18	18	Dritte Klasse. 18	18	18	18
475.		Bisang Andreas. ~~Pis Binzegger Frau.~~	Obergrundstrasse	10.	Haus	1	1		1			~~35,000~~			~~40000~~			42,000												
476.		Mattmann Alois.	"	12.	Haus		1		1			~~33000~~								38,000										
477.		~~Bachmann Anton. Locher Friedpert~~ Einwohnergemeinde Luzern.	"	14.	Haus mit Ruberei	1	1		1			~~7,700~~							~~10,000~~		22,000									
478		Brauerei Warteck Basel	Kaufmannweg	15	Eiskeller u. Remise	1			Holzcement												17000									
478	a	Frey Theodor. ~~Nick Otto~~	Winkelriedstr.	32	Haus mit Schlosserei	1			1												~~35000~~	55000								
478	b.	~~Koller Gebrüder~~ Bächler Josef.	"	36	Haus	1			1													40000								
												75,700																		

Staatsarchiv Luzern A 1143/61

Brandassekuranz-Register der Gemeinde _____

Nro.	Lit.	Eigenthümer.	Benennung des Hofes oder Gutes.	Benennung der Gebäude.	Bauart. Stein.	Bauart. Riegel.	Bauart. Holz.	Dachung. Ziegel.	Dachung. Schindeln.	Dachung. Stroh.	Versicherungssummen. I. Klasse. Franken.	II. Klasse. Franken.	III. Klasse. Franken.
478	c	Keller Gebrüder Bächler Alois	Winkeln nördl.	38 Haus	1			1					
478	d	~~Ziegler~~ Keller, Stalder Jos.	"	40 Haus	1			1					
478	e	Obigen	"	42 Haus	1			1					
478	f.	Obigen	"	44 Haus	1			1					
478	g	~~Obigen~~ Bächler Schwest.	"	46 Haus	1			1					
478	h	Spiess Bierbrauerei ~~Traugott~~ A.-G.	"	48 Haus	1			1					

Veränderung der Versicherungssummen für die

Erste Klasse. 1897	18	18	18	18	18	Zweite Klasse. 18	18	18	18	18	18	Dritte Klasse. 18	18	18	18
40000															
40000															
40000															
40000															
40000															
92000															

Staatsarchiv Luzern A 1143/61

Brandassekuranz-Register der Gemeinde

Nro.	Lit.	Eigenthümer.	Benennung des Hofes oder Gutes.		Benennung der Gebäude.	Bauart. Stein.	Bauart. Riegel.	Bauart. Holz.	Dachung. Ziegel.	Dachung. Schindeln.	Dachung. Stroh.	Versicherungssummen. I. Klasse. Franken.	Versicherungssummen. II. Klasse. Franken.	Versicherungssummen. III. Klasse. Franken.	Veränderung der Versicherungssummen für die Erste Klasse. 1897	Erste Klasse. 1910	Erste Klasse. 18	Erste Klasse. 18	Erste Klasse. 18	Erste Klasse. 18	Zweite Klasse. 18	Zweite Klasse. 18	Zweite Klasse. 18	Zweite Klasse. 18	Zweite Klasse. 18	Zweite Klasse. 18	Dritte Klasse. 18	Dritte Klasse. 18	Dritte Klasse. 18	Dritte Klasse. 18
478	i	Waller Leonz. ~~Keller Gebrüder~~	Inselistrasse	48	Haus	1			1						~~92000~~	100,000														
478	k	~~Obige~~ Bächler Geschstz.	Kauffmannweg	17	Oekonomiegebäude mit Remise	1			Holzcement						54000															
478	l	~~Obige~~ Bächler Geschstz.	"	38a	Werkstattgebäude	1			Holzcement						7000															
478	m	~~Obige~~ Bächler Gesch.	"	40a	Werkstattgebäude	1			Holzcement						7000															
478	n	~~Obige~~ Bächler Geschstz.	"	42a	Werkstattgebäude	1			Holzcement						7000															
478	o	~~Obige~~ Bächler Geschstz.	"	44a	Werkstattgebäude	1			Holzcement						7000															

Staatsarchiv Luzern A 1143/61

Brandassekuranz-Register der Gemeinde

Nro.	Lit.	Eigenthümer.	Benennung des Hofes oder Gutes.	Benennung der Gebäude.	Bauart. Stein.	Bauart. Riegel.	Bauart. Holz.	Dachung. Ziegel.	Dachung. Schindeln.	Dachung. Stroh.	Versicherungssummen. I. Klasse. Franken.	II. Klasse. Franken.	III. Klasse. Franken.
478	b	Albert, Emil Vogt, ~~Ulrich~~	Kaufmannsweg 14	Wohnhaus mit Waschküche, Magazin u. Stallung									
				Stall u. Remise	1			1					
478	q	Eggstein Aug. Jul.	Kaufmannsweg 17	Wohnhaus mit Magazin u. Werkstätte	1			1					
	q1			Waschhaus	1			1					
	q2			Werkstattgebäude mit Wohnung	1			1					
478	r	obigen	Hauptbahnhofstrasse 30	Wohnhaus	1			1					
478	s	Bussandri Luigi & Moellar, ~~Ernst~~ Bussandri, Zimmermann, ~~Kaufmann~~ Frau Bills	Hauptbahnhofstrasse 31	Wohnhaus mit Werkst.	1			1					
	a			Remise u. Stallgebäude							~~5000~~		67,000
											~~10000~~		11,000
				Remise u. Stallung	1								
478	t.	~~Schneider Carl~~	Hauptbahnhofstrasse 27	Wohnhaus ~~mit Werkst.~~	1			1					
"	t.1	Allgem. Consumverein	Kaufmannsweg 23	Wohn- u. Magazingebäude	1			1			~~40000~~	~~65000~~ 19,000	
478	t1	" "	Winkelriedstr. 56	Wohnhaus mit Werkstätte	1			1				~~90,000~~ ~~160,000~~	200,000
478	t2	" "	" 54	Haus z. Annex	1			1				~~70,000~~	146,000
478	v.	~~Hanauna Josef~~ ~~Jos.~~ Vogel ~~Jacob~~ Ludin Robert & Lang Barth.	Winkelriedstr. 29	Haus	1			1				84000	

Veränderung der Versicherungssummen für die

Erste Klasse. 1896	1897	1900	1901	1902	1904	1907	1908	1911	18	18	18	Erste ~~Dritte~~ Klasse. 18	18	18	18	Dritte Klasse.
38000																
	76000							90000								
~~72000~~	60000							10000								
			~~15000~~	26000												
~~50000~~	60000							65000								

Staatsarchiv Luzern A 1143/61

Brandassekuranz-Register der Gemeinde

Nro.	Lit.	Eigenthümer.	Benennung des Hofes oder Gutes.	Benennung der Gebäude.	Bauart. Stein.	Bauart. Riegel.	Bauart. Holz.	Dachung. Ziegel.	Dachung. Schindeln.	Dachung. Stroh.	Versicherungssummen. I. Klasse. Franken.	Versicherungssummen. II. Klasse. Franken.	Versicherungssummen. III. Klasse. Franken.	Veränderung der Versicherungssummen für die Erste Klasse. 1897	1898	1899	1905	1907	1910	I. ~~Zweite~~ Klasse. 1912	1913	18	18	18	18	Dritte Klasse. 18	18	18	18
478	w	~~Assfalg Wiener Wo.~~ ~~Mandrino Josef~~ Zumstein Heinrich	Murbacherstraße 16 ~~Frohburgstraße 48~~	Haus	1			1						~~54000~~	~~60,000~~					80,000									
478	x	~~Abry Emil~~ ~~Meier Siegfried~~ Stocker ~~Elmiger~~ Jakob	~~Inselistrasse 49~~ Habsburgerstraße 29	Haus	1			1							~~63000~~	~~70000~~		~~82,000~~		95,000									
478	y	Kauffmann Otto ~~Mandrino Jos.~~ ~~Buhlmann Andreas~~	Winkelriedstr. 30	Haus	1			1							~~58,000~~		60,000												
478	z	Meier Siegfried ~~Mandrino Jos.~~ ~~Prasse Gustav Spengler~~	Winkelriedst. 30.a	Haus	1			1							~~50,000~~				~~52,000~~	58,000									
478	aa	Kaufmann Meyer Otto ~~Karl~~	Kaufmannweg 9	Oeconom. Gbde	1			1							17,000														
478	bb	~~Mandrino Jos.~~ Schwerzmann Joh.	Kaufmannweg 22	Haus m. Anbauten ~~Schmiede u. Wagner Werkstätte~~	1			1	~~Holzcem~~						~~17000~~						75000								

Staatsarchiv Luzern A 1143/61

Brandassekuranz-Register der Gemeinde

Nro.	Lit.	Eigenthümer.	Benennung des Hofes oder Gutes.	Benennung der Gebäude.	Bauart. Stein.	Bauart. Ziegel.	Bauart. Holz.	Dachung. Ziegel.	Dachung. Schindeln.	Dachung. Stroh.	Versicherungssummen. I. Klasse. Franken.	Versicherungssummen. II. Klasse. Franken.	Versicherungssummen. III. Klasse. Franken.
478	cc.	~~Zimermann Kil. Bühl~~ Colombo Giuseppe.	Mustbachstrasse 20 ~~Bolbergstr 62~~	Haus	1			1					
478	dd.	~~Sbandrino Jos.~~ Bühlmann Andreas	Windelriedstr 30 b.	Oekonom Gebäude	1			Ziegeln					
478	ee.	~~Keller Gebrüder~~ Schmacher Karl.	Schützenmattstrasse 36	Haus	1			1					
478	ff.	Keller „Stalder Jos. ~~Obige Keller Gebr.~~	Luzernerstrasse	38	Haus	1		1					
478	gg.	~~Obige~~ Keller Jos. ~~Leuchenmeister~~		40	Haus mit Metzgerei Anbau.	1		1					
478	hh.	Hugentobler Johann ~~Obige Keller Gebr.~~ ~~Kaufmann, Keller Gotthold~~		42	Haus mit Metzgerei Anbau	1		1					
478	ii.	~~Obige~~ Schenacher Karl.	Gotthardstrasse	44 18	Haus	1		1					

Veränderung der Versicherungssummen für die																	
Erste Klasse.							Zweite Klasse.						Dritte Klasse.				
18.98	1899	1904	1915	1917	1918		18	18	18	18	18	18	18	18	18	18	
105000																	
~~9000~~		~~40000~~	149000														
	70000																
~~120000~~				~~125000~~	132000												
120000																	
80000																	

Staatsarchiv Luzern A 1143/61

Brandassekuranz-Register der Gemeinde

Nro.	Lit.	Eigenthümer.	Benennung des Hofes oder Gutes.	Benennung der Gebäude.	Bauart. Stein.	Bauart. Riegel.	Bauart. Holz.	Dachung. Ziegel.	Dachung. Schindeln.	Dachung. Stroh.	Versicherungssummen. I. Klasse. Franken.	Versicherungssummen. II. Klasse. Franken.	Versicherungssummen. III. Klasse. Franken.	Veränderung der Versicherungssummen für die Erste Klasse. 1899	1903	1904	18	18	18	Zweite Klasse. 18	18	18	18	18	18	Dritte Klasse. 18	18	18	18
478	kk	Gysin Emil, ~~Keller Gebrüder~~	Habsburgerstraße 20	Haus	1			1						70000															
478	ll.	Keller, Kurz Franz ~~Obige Keller Gebrd.~~	Winkelwiedstr. 35	Haus	1			1							96,000														
478	mm	Obiger	" 37	Haus	1			1							96,000														
478	nn.	Obiger ~~Keller Gebrdr.~~	" 39	Haus	1			1								60,000													
478	oo	~~Obige~~ Zeier August	" 41	Haus	1			1								90,000													
478	pp.	Keller, Kurz Franz ~~Obige Keller Gebrd.~~	Habsburgerstr. 22	Haus	1			1								90,000													
478	qq.	Obige	Winkelwiedstr. 39.a	Magazingebäude	1			Schemb								11.000													

Staatsarchiv Luzern A 1143/61

Brandassekuranz-Register der Gemeinde

Nro.	Lit.	Eigenthümer.	Benennung des Hofes oder Gutes.	Benennung der Gebäude.	Bauart. Stein.	Bauart. Riegel.	Bauart. Holz.	Dachung. Ziegel.	Dachung. Schindeln.	Dachung. Stroh.	Versicherungssummen. I. Klasse. Franken.	Versicherungssummen. II. Klasse. Franken.	Versicherungssummen. III. Klasse. Franken.	Veränderung der Versicherungssummen für die Erste Klasse. 1903	Erste Klasse. 18	Erste Klasse. 18	Erste Klasse. 18	Erste Klasse. 18	Erste Klasse. 18	Zweite Klasse. 18	Zweite Klasse. 18	Zweite Klasse. 18	Zweite Klasse. 18	Zweite Klasse. 18	Zweite Klasse. 18	Dritte Klasse. 18	Dritte Klasse. 18	Dritte Klasse. 18	Dritte Klasse. 18
478	r.r.	Vogt & Cie.	Kauffmannweg	Materialschuppen			1	1						4000															

Staatsarchiv Luzern A 1143/61

Brandassekuranz-Register der Gemeinde _____

Nro.	Lit.	Eigenthümer.	Benennung des Hofes oder Gutes.	Benennung der Gebäude.	Bauart. Stein.	Bauart. Riegel.	Bauart. Holz.	Dachung. Ziegel.	Dachung. Schindeln.	Dachung. Stroh.	Versicherungssummen. I. Klasse. Franken.	Versicherungssummen. II. Klasse. Franken.	Versicherungssummen. III. Klasse. Franken.

Veränderung der Versicherungssummen für die

Erste Klasse.						Zweite Klasse.						Dritte Klasse.			
18	18	18	18	18	18	18	18	18	18	18	18	18	18	18	18

Staatsarchiv Luzern A 1143/61

Brandassekuranz-Register der Gemeinde _____

Nro.	Lit.	Eigenthümer.	Benennung des Hofes oder Gutes.	Benennung der Gebäude.	Bauart. Stein.	Bauart. Riegel.	Bauart. Holz.	Dachung. Ziegel.	Dachung. Schindeln.	Dachung. Stroh.	Versicherungssummen. I. Klasse. Franken.	Versicherungssummen. II. Klasse. Franken.	Versicherungssummen. III. Klasse. Franken.
								-					

Veränderung der Versicherungssummen für die

Erste Klasse.						Zweite Klasse.						Dritte Klasse.			
18	18	18	18	18	18	18	18	18	18	18	18	18	18	18	18

Staatsarchiv Luzern A 1143/61

Brandassekuranz-Register der Gemeinde

Nro.	Lit.	Eigenthümer.	Benennung des Hofes oder Gutes.	Benennung der Gebäude.	Bauart. Stein.	Bauart. Riegel.	Bauart. Holz.	Dachung. Ziegel.	Dachung. Schindeln.	Dachung. Stroh.	Versicherungssummen. I. Klasse. Franken.	Versicherungssummen. II. Klasse. Franken.	Versicherungssummen. III. Klasse. Franken.

Veränderung der Versicherungssummen für die

Erste Klasse.						Zweite Klasse.						Dritte Klasse.			
18	18	18	18	18	18	18	18	18	18	18	18	18	18	18	18

Staatsarchiv Luzern A 1143/61

Brandassekuranz-Register der Gemeinde

Nro.	Lit.	Eigenthümer.	Benennung des Hofes oder Gutes.		Benennung der Gebäude.	Bauart. Stein.	Bauart. Riegel.	Bauart. Holz.	Dachung. Ziegel.	Dachung. Schindeln.	Dachung. Stroh.	Versicherungssummen. I. Klasse. Franken.	Versicherungssummen. II. Klasse. Franken.	Versicherungssummen. III. Klasse. Franken.	Veränderung der Versicherungssummen für die Erste Klasse. 1910	Erste Klasse. 18	Erste Klasse. 18	Erste Klasse. 18	Erste Klasse. 18	Erste Klasse. 18	Zweite Klasse. 18	Zweite Klasse. 18	Zweite Klasse. 18	Zweite Klasse. 18	Zweite Klasse. 18	Zweite Klasse. 18	Dritte Klasse. 18	Dritte Klasse. 18	Dritte Klasse. 18	Dritte Klasse. 18
479	.	[illegible] Fr. Hans.																												
479	b	Meyer ~~Am Rhyn Jost~~	Obergrundstraße	11	Haus.	1			1			~~50,000~~			70,000															
479	c.	~~Obiger~~ Meier Gebrd.	"	9	Haus, unteres.	1			1			~~35,000~~			50,000															
479	d.	~~Obiger~~ Meier Georg.	"	13	Haus, oberes.	1			1			~~35,000~~			50,000															
479	e	~~Obiger~~ Meier Gebrd.	"		Scheune.			1	1			~~15,000~~			20,000															
												135,000																		

Staatsarchiv Luzern A 1143/61

Brandassekuranz-Register der Gemeinde

Nro.	Lit.	Eigenthümer.	Benennung des Hofes oder Gutes.	Benennung der Gebäude.	Bauart. Stein.	Bauart. Riegel.	Bauart. Holz.	Dachung. Ziegel.	Dachung. Schindeln.	Dachung. Stroh.	Versicherungssummen. I. Klasse. Franken.	Versicherungssummen. II. Klasse. Franken.	Versicherungssummen. III. Klasse. Franken.
479	f.	Gut. Schneider J.	Pilatus-Strasse	19 Schuh.	1			1			7,000		
479	g.	Peyer Ernst.	„	21. Schuh	1			1			~~24,000~~		
479	h	Vogel Albert Arzt.	„	13 Schuh	1			1			125,000		
479	i	Vogel Albert Arzt.	„	15 Schuh	1			1			80,000		
479	k.	~~Schacher-Mötteli Josef~~ Spieler-Schacher Erben.	„	17. Schuh.	1			1			20,000		
											425,000		

Veränderung der Versicherungssummen für die																	
Erste Klasse.						Zweite Klasse.						Dritte Klasse.					
18 98	1913	18	18	18	18	18	18	18	18	18	18	18	18	18	18		
~~72000~~	85000																

Staatsarchiv Luzern A 1143/61

Brandassekuranz-Register der

Nro.	Lit.	Eigenthümer.	Benennung des Hofes oder Gutes.		der Gebäude.	Bauart. Stein.	Riegel.	Holz.	Dachung. Ziegel.	Schindeln.	Stroh.	Versicherungssummen. I. Klasse. Franken.	II. Klasse. Franken.	III. Klasse. Franken.	Veränderung der Versicherungssummen für die Erste Klasse 1907	1908	1911	1913	19	19	Zweite Klasse. 19	19	19	19	19	19	Dritte Klasse 19	19	19	19
479	l	~~Schürmann Wyss Frau~~ Schürmann, Armin Wwe.	Pilatus-Straße	23	Haus mit Bäckerei	1			1			~~52,000~~					70,000													
479.	m.	Spiess ~~Traugott~~ Bierbrauerei A.G.	Obergrundstraße	7.	Haus	1			1			80,000																		
479.	n.	~~Felder J. & Cie.~~ Egli, Twerenboldz, Theiler	Habsburgerstraße	40	Haus	1			1						138,000															
479	o.	Felder J. & Cie.	Dornacherstraße	6	Haus	1			1						~~97,000~~	128,000														
479	p.	Felder J. & Cie.	"	8.	Haus	1			1						~~97,000~~	128,000														
479	q.	~~Felder J. & Cie.~~ Hodel Ant.	Habsburgerstraße	42	Haus	1			1						~~124,000~~	158,000														
479.	r.	~~Felder J. & Cie.~~ Meliger Josef	"	44	Haus	1.			1						~~76,000~~	120,000														
479	r II	Meliger Jos.	"		Hofgebäude	1			1							10,000		7000												
479	r I	~~Felder J. & Cie.~~	Dt.	44a	Werkstattgebäude	1			1																					
												132,000																		

Staatsarchiv Luzern A 1143/61

Nro.	Lit.	Folio des Grundbuches	Eigentümer	Benennung der Strasse oder Liegenschaft	Benennung der Gebäude	Bauart Stein	Bauart Riegel	Bauart Holz	Dachung Ziegel	Dachung Schindeln	Dachung Stroh	Versicherungssummen I. Klasse Franken	Versicherungssummen II. Klasse Franken	Versicherungssummen III. Klasse Franken	Veränderung der Versicherungssummen für die Erste Klasse 1908	Erste Klasse 1909	Erste Klasse 1913	Erste Klasse 19	Erste Klasse 19	Erste Klasse 19	Zweite Klasse 19	Zweite Klasse 19	Zweite Klasse 19	Zweite Klasse 19	Zweite Klasse 19	Zweite Klasse 19	Dritte Klasse 19	Dritte Klasse 19	Dritte Klasse 19	Dritte Klasse 19
479	s		~~Felder J. p. Cie.~~ Felder Hermann	Habsburgerstr.	46 Haus	1			1						150,000															
479	t		Hurni Franz Jos. ~~Felder J. p. Cie.~~ ~~Bartoletti Carlo~~	"	48 Haus	1			1						~~24000~~	~~34,000~~	37000													
479	u		~~Felder J. p. Cie.~~ ~~Bartoletti Carlo~~ Morelli Peter	"	50 Haus	1			1						~~40,000~~	58,000														
479	v		~~Obige Bartoletti Carlo~~ Morelli Peter	"	52 Haus	1			1						~~42,000~~	60,000														

1 Seite

Staatsarchiv Luzern A 1143/61

Nro.	Lit.	Folio des Grundbuches	Eigentümer	Benennung		Bauart			Dachung			Versicherungssummen		
				der Strasse oder Liegenschaft	der Gebäude	Stein	Riegel	Holz	Ziegel	Schindeln	Stroh	I. Klasse	II. Klasse	III. Klasse
												Franken	Franken	Franken

Gemeinde

Veränderung der Versicherungssummen für die

Erste Klasse.						Zweite Klasse.						Dritte Klasse.			
1907	18	18	18	18	18	18	18	18	18	18	18	18	18	18	18

Staatsarchiv Luzern A 1143/61

Brandassekuranz-Register der Gemeinde

Nro.	Lit.	Eigenthümer.	Benennung des Hofes oder Gutes.		Benennung der Gebäude.	Bauart. Stein.	Bauart. Riegel.	Bauart. Holz.	Dachung. Ziegel.	Dachung. Schindeln.	Dachung. Stroh.	Versicherungssummen. I. Klasse. Franken.	Versicherungssummen. II. Klasse. Franken.	Versicherungssummen. III. Klasse. Franken.
~~480.~~		~~Schweiz. Centralbahn.~~	Mühlebachweg.	2	Haus	1			1			~~4000~~	1899 abgetragen.	
480		Ueberschlag Joh. Jak. u. Ueberschlag Biser Frau Elise ~~Mandrino Jos.~~	Kilertusstraße	46	Haus	1			1					
	I	~~Wagner Robert.~~ ~~Rosfeld Dr. Ernst.~~	"	" a	Hintergebäude	1			H.C.					
480	a	Nussbaumer Karl Jos. ~~Ott-Ganz Eduard.~~	"	48	Haus	1			1					
	a I	" " "	"	48 a	Wassereigebäude	1			1					
		Fortsetzung vid. folgende Seite.												
481.		~~Bucher Julius.~~ Luzerner Brauhaus A.G.	Obergrundstraße	16	Haus mit Schmiede	1	1		1			~~27000~~		
481	a	~~Utiger Silvan.~~ Beck Jost	Kilertusstraße	53	Haus	1			1					
482		~~Dürler Thomas.~~ Luzerner Brauhaus A.G.	"	18.	Haus		1		1			35000		
												66000		

Veränderung der Versicherungssummen für die

Erste Klasse. 1900	1901	1902	1904	1905	1912	I. ~~Zweite~~ Klasse. 1913	18	18	18	18	18	Dritte Klasse. 18	18	18	18
~~65000~~			~~70000~~		85000										
		4200													
42000															
	10000														
~~33000~~	~~43000~~			~~55000~~	60000										
127000 ~~55000~~	~~127000~~					145000									

Staatsarchiv Luzern A 1143/61

Brandassekuranz-Register der Gemeinde

Nro.	Lit.	Eigenthümer.	Benennung des Hofes oder Gutes.	Benennung der Gebäude.	Bauart. Stein.	Bauart. Riegel.	Bauart. Holz.	Dachung. Ziegel.	Dachung. Schindeln.	Dachung. Stroh.	Versicherungssummen. I. Klasse. Franken.	II. Klasse. Franken.	III. Klasse. Franken.
480	b	Eberhard Casp. ~~Hendrino Jos.~~	Platzstrotte	50 Haus	/			/					
480	c	Lang Jos. Bayard.	"	52 Haus	/			/					
	c.		"	Werkstattgebäude	/			/					
480	d	Rynerd-Zumbach ~~Jos.~~ Frau	"	54 Haus	/			/					
480	e	Widmer Karl's Frauengeb. ~~Hendrino Jos.~~ Lingg Xav. s. Sohn	"	46a Gerüst	/			/					
480	f.	~~Obiger~~ d. Kaufmann Jos.		46b Gerüst	/			/					
480	g.	Widmer Carl's Frau geb. Gasser ~~Obiger Hendrino Jos.~~ Lingg Xav. s. Frau	Fischerhäuser 2 Gerüst	Backofen Hütte	/			K. C.					
480	K	~~Obiger Kaufmann Jos.~~ Lötscher. Kost Frau Emilie	Fischerhäuser	58 Gerüst	/			/					

Veränderung der Versicherungssummen für die

Erste Klasse. 1900	1901	1903.	1912	18	18	Zweite Klasse. 18	18	18	18	18	18	Dritte Klasse. 18	18	18	18
480-b. ~~46000~~			58000												
42000															
	1500														
65000															
		60000													
		47000													
		4000													
		43000													

Staatsarchiv Luzern A 1143/61

Brandassekuranz-Register der Gemeinde

Nro.	Lit.	Eigenthümer.	Benennung des Hofes oder Gutes.	Benennung der Gebäude.	Bauart. Stein.	Bauart. Riegel.	Bauart. Holz.	Dachung. Ziegel.	Dachung. Schindeln.	Dachung. Stroh.	Versicherungssummen. I. Klasse. Franken.	Versicherungssummen. II. Klasse. Franken.	Versicherungssummen. III. Klasse. Franken.	Veränderung der Versicherungssummen für die Erste Klasse. 1903.	1904	1905	1908	1909	18	Zweite Klasse. 18	18	18	18	18	18	Dritte Klasse. 18	18	18	18
480	i	~~Zürcher-Galliker Stefan~~ Turrer Dominik	Pilatusstr	60 Haus	1			1						~~68,000~~		75,000													
480	k	Widmer Richli Jos. ~~Unternährer Frz. Jos.~~	"	62 Haus	1			1						43000															
480	l.	Hindemann (Schiffmann Gia Frau) ~~Hans~~	"	56 Haus	1		1							~~57,000~~	80,000														
480	m.	~~Hunkeler Jos. v. Portmann Jacob~~ Klein-Achermann Fritz	Pilatusstr	55 Haus	1			1						~~120,000~~	145,000														
480	n.	Bürgi-Egli Aug.	"	54.a. Haus	1			1							43,000														
~~480~~	~~o~~	Dr. Stocker Siegfried ~~Widmer Richli Jos.~~	Pilatusstr	64 Haus	1			1			Vide No. 480 u			~~50,000~~	~~70,000~~			~~78,000~~											
480	p.	Kathol. Madcheschutz Verein	"	66 Haus mit Anbau	1		*	1						~~40,000~~	~~115,000~~	165,000													
480	q	Fenni Eduard.	"	68 Haus	1			1							~~47,000~~		56,000												

Staatsarchiv Luzern A 1143/61

Brandassekuranz-Register der Gemeinde

Nro.	Lit.	Eigenthümer.	Benennung des Hofes oder Gutes.	Benennung der Gebäude.	Bauart. Stein.	Bauart. Riegel.	Bauart. Holz.	Dachung. Ziegel.	Dachung. Schindeln.	Dachung. Stroh.	Versicherungssummen. I. Klasse. Franken.	Versicherungssummen. II. Klasse. Franken.	Versicherungssummen. III. Klasse. Franken.	Veränderung der Versicherungssummen für die Erste Klasse. 1904	1905	1906	1907	1908	1912	I. Zweite Klasse. 1913	18	18	18	18	18	Dritte Klasse. 18	18	18	18
480	r.	Zürcher Stefan	Pilatusstr. 70	Haus	1			1						86,000															
480	s.	Krummenacher Otto ~~Schott Diebold~~	" 72	Haus	1			1						47,000															
480	t.	~~Mandrino Josef~~ Meyer Siegfried	" 74 Vonmattstraße 31	Haus	1			1							~~84,000~~				90,000										
480	u.	Dr. Stocker Siegfried ~~Widmer Josef~~	Zähringerstraße 21	Haus	1			1							~~50,000~~	~~64,000~~				163,000									
480	v.	~~Staffelbach Johann~~	" 23	Haus	1			1																					
480	v.	Wettermald, Wildenthaler Ma. Luisa ~~Widmer-Richli Josef~~ ~~Giger Roggenmoser Witwe~~ ~~Wettermald Josef~~	" 19	Haus	1			1								~~20,000~~	78,000												
480	w.	~~Widmer-Richli Josef~~ Giger Geschw.	" 20	Haus	1			1									~~60,000~~	78,000											
480	x	Meier Siegfried ~~Mandrino Jos.~~	Vonmattstr. 27	Eckhaus	1			1											75,000										
480	y	Meier Siegfried ~~Mandrino Jos.~~	Vonmattstr. 29	Haus	1			1											68000										

Staatsarchiv Luzern A 1143/61

Brandassekuranz-Register der Gemeinde

Nro.	Lit.	Eigenthümer.	Benennung des Hofes oder Gutes.		Benennung der Gebäude.	Bauart. Stein.	Bauart. Riegel.	Bauart. Holz.	Dachung. Ziegel.	Dachung. Schindeln.	Dachung. Stroh.	Versicherungssummen. I. Klasse. Franken.	Versicherungssummen. II. Klasse. Franken.	Versicherungssummen. III. Klasse. Franken.	Veränderung der Versicherungssummen für die Erste Klasse. 1912	Erste Klasse. 1913	Erste Klasse. 18	Erste Klasse. 18	Erste Klasse. 18	Erste Klasse. 18	Zweite Klasse. 18	Zweite Klasse. 18	Zweite Klasse. 18	Zweite Klasse. 18	Zweite Klasse. 18	Zweite Klasse. 18	Dritte Klasse. 18	Dritte Klasse. 18	Dritte Klasse. 18	Dritte Klasse. 18
480	z	Meyer Jos. sen. ~~Mandrino Jos.~~	Dufourstr.	23	Haus	1			1						74000															
480	aa	Müller v. Meyer ~~Mandrino Jos.~~	"	25	Haus	1			1						52000															
480	bb	Mandrino Jos.	"	27	Haus	1			1						74000															
480	cc	Mandrino Jos.	"	13	Haus	1			1							70000														
480	dd	Mandrino Jos.	"	15	Haus	1			1							67000														
480	ee	Lohr Philipp	"	17	Haus	1			1							70000														

1 Seite

481 [illegible]

Staatsarchiv Luzern A 1143/61

Brandassekuranz-Register der Gemeinde

Nro.	Lit.	Eigenthümer.	Benennung des Hofes oder Gutes.		Benennung der Gebäude.	Bauart. Stein.	Bauart. Riegel.	Bauart. Holz.	Dachung. Ziegel.	Dachung. Schindeln.	Dachung. Stroh.	Versicherungssummen. I. Klasse. Franken.	Versicherungssummen. II. Klasse. Franken.	Versicherungssummen. III. Klasse. Franken.	Veränderung der Versicherungssummen für die Erste Klasse. 1894	Erste Klasse. 1897	Erste Klasse. 18	Erste Klasse. 18	Erste Klasse. 18	Erste Klasse. 18	Zweite Klasse. 18	Zweite Klasse. 18	Zweite Klasse. 18	Zweite Klasse. 18	Zweite Klasse. 18	Zweite Klasse. 18	Dritte Klasse. 18	Dritte Klasse. 18	Dritte Klasse. 18	Dritte Klasse. 18
483.		~~Schaub Fridolin~~ ~~Prima Schenker Max Josef~~ ~~Schenker-Häfliger Albert~~ Biccart Ernst	Mühlebachweg	4	Haus	1	1		1			~~10,000~~			14,000															
484		~~Häfliger Jakob~~	"	6	Haus		1		1			26,500																		
	a	Einwohnergemeinde Luzern			Waschhaus	1			1			3,000																		
485.		~~Bieri Schwestern~~ Kirsten Albert	"	7	Haus	1	1		1			~~6000~~				7000														
485	a b.	~~Courvoisier Wilhelm~~ Scherer Witwe	"	8.	Haus		1		1			4,600																		
												50,100																		

Staatsarchiv Luzern A 1143/61

Brandassekuranz-Register der Gemeinde

Nro.	Lit.	Eigenthümer.	Benennung des Hofes oder Gutes.		Benennung der Gebäude.	Bauart. Stein.	Bauart. Riegel.	Bauart. Holz.	Dachung. Ziegel.	Dachung. Schindeln.	Dachung. Stroh.	Versicherungssummen. I. Klasse. Franken.	Versicherungssummen. II. Klasse. Franken.	Versicherungssummen. III. Klasse. Franken.	Veränderung der Versicherungssummen für die Erste Klasse. 1895	1901	1905	1912	18	18	Zweite Klasse. 18	18	18	18	18	18	Dritte Klasse. 18	18	18	18
486		Benz-Peyer Alb. ~~Gassmann Alois~~	Obergrund-Strasse	20	Haus		1		1			~~11,000~~					~~18,000~~	24,000												
487		~~Mütter Josef~~ Jäger ~~Richard~~ Schrag Frau	"	22.	Häuschen		1		1			~~3,500~~				~~4600~~		6500												
488		Schmid Schwestern v. Angst H. ~~Schmid Jos. Postfactor~~ ~~Schmid Geschwister~~	"	24.	Haus		1		1			8000																		
489.		~~Lehmann Alois~~ ~~Josef Alois~~ ~~Näf Anton~~ Gräser Alfred	Mühlebachweg	11	Haus		1		1			~~11000~~			~~15,000~~	18,000														
												33,500																		

Staatsarchiv Luzern A 1143/61

Brandassekuranz-Register der Gemeinde

Nro.	Lit.	Eigenthümer.	Benennung des Hofes oder Gutes.		Benennung der Gebäude.	Bauart. Stein.	Bauart. Riegel.	Bauart. Holz.	Dachung. Ziegel.	Dachung. Schindeln.	Dachung. Stroh.	Versicherungssummen. I. Klasse. Franken.	Versicherungssummen. II. Klasse. Franken.	Versicherungssummen. III. Klasse. Franken.	Veränderung der Versicherungssummen für die Erste Klasse. 1894	1905	1910	1911	18	18	Zweite Klasse. 18	18	18	18	18	18	Dritte Klasse. 18	18	18	18
490		Portmann Anton.	Obergrundstrasse	28.	Haus		1		1			~~8000~~				10,000														
491.		Feer ~~Jacob.~~ Xaver	"	30.	Haus		1	1	1			~~10,000~~						13,000												
492.		Bühler ~~Mathias~~ Jos. u. Heinr.	"	32.	Haus u. Anbau.		1	1	1			~~14,000~~					16000													
493		Ritzmann ~~Ulrich~~ Gebrüder	"	34	Haus		1		1			~~10,000~~			~~13000~~		14000													
493	a.	Einwohnergemeinde ~~Ortsbürgergemeinde~~ Luzern Zuelchen Witwe	Mühlebachweg. Waschrei	12.	Waschhaus mit Wohnung.	1			1			4,000.																		
												46,000.																		

Staatsarchiv Luzern A 1143/61

Brandassekuranz-Register der Gemeinde

Nro.	Lit.	Eigenthümer.	Benennung des Hofes oder Gutes.		Benennung der Gebäude.	Bauart. Stein.	Bauart. Riegel.	Bauart. Holz.	Dachung. Ziegel.	Dachung. Schindeln.	Dachung. Stroh.	Versicherungssummen. I. Klasse. Franken.	Versicherungssummen. II. Klasse. Franken.	Versicherungssummen. III. Klasse. Franken.	Veränderung der Versicherungssummen für die Erste Klasse. 1893	1899	1900	1905	1911	18	Zweite Klasse. 18	18	18	18	18	18	Dritte Klasse. 18	18	18	18
494.		Stutz ~~Caspar H. Erben~~ Daniel	Obergrundstrasse	36	Haus		1	1	1			~~9,500~~					~~15000~~	16,000												
495.		~~Mahler Eustach.~~ Einwohner gmd Luzern.	"	38	Haus			1	1			10,000																		
496.		~~Zumbühl Kopp Frau.~~ Lang, Zumbühl Frau Anna	"	42	Haus	1			1			12,000																		
496	a.	~~Zumbühl Kopp Frau~~	"	40	Haus	1			1			40,000																		
	b.	Lang, Zumbühl Frau Anna			Gartenhaus		1		1			400																		
497.		~~Ackermann Fridolin.~~ Felber Josef Bäcker	"	44.	Haus mit ~~Magazin~~ Bäckerei		1		1			~~23,000~~			~~27,000~~	~~33000~~			40,000											
												94,900.																		

Staatsarchiv Luzern A 1143/61

Brandassekuranz-Register der Gemeinde

Nro.	Lit.	Eigenthümer.	Benennung des Hofes oder Gutes.		Benennung der Gebäude.	Bauart. Stein.	Bauart. Riegel.	Bauart. Holz.	Dachung. Ziegel.	Dachung. Schindeln.	Dachung. Stroh.	Versicherungssummen. I. Klasse. Franken.	Versicherungssummen. II. Klasse. Franken.	Versicherungssummen. III. Klasse. Franken.	Veränderung der Versicherungssummen für die Erste Klasse. 1894	1896	1903	1911	1913	18	Zweite Klasse. 18	18	18	18	18	18	Dritte Klasse. 18	18	18	18
497	a.	~~Waldis Robert~~ Einwohnergemeinde	Obergrund-Straße	48	Haus	1	1		1			~~30,000~~						37,000												
497	b.	Obiger.	"	46.	Haus	1	1		1									23,000												
498./499.		Frey ~~Joh. Zimmermann~~ Müller Frau	"	21/23	Haus		1		1			~~13,000~~			14000															
500		~~Disler Nicolaus~~ Balmer Xaver	"	29	Haus mit Magazin Bauer		1		1			~~4,000~~			~~5000~~		6500													
500	a.	~~Halm Vinzenz~~ ~~Weber Landolin~~ ~~Frau~~ ~~Frl. Anna~~ Friedrich, Weber Anna	"	25.	Haus		1		1			~~7,000~~				~~8000~~			11000											
												54,000																		

Staatsarchiv Luzern A 1143/61

Brandassekuranz-Register der Gemeinde

Nro.	Lit.	Eigenthümer.	Benennung des Hofes oder Gutes.		Benennung der Gebäude.	Bauart. Stein.	Bauart. Riegel.	Bauart. Holz.	Dachung. Ziegel.	Dachung. Schindeln.	Dachung. Stroh.	Versicherungssummen. I. Klasse. Franken.	Versicherungssummen. II. Klasse. Franken.	Versicherungssummen. III. Klasse. Franken.	Veränderung der Versicherungssummen für die Erste Klasse. 1901	1909	1910	1913	18	18	Zweite Klasse. 18	18	18	18	18	18	Dritte Klasse. 18	18	18	18
500	b.	~~Peter Michael~~ Jos. ~~Weber-Landolin~~ Burch Franz ~~Kiel Anna~~ Friedrich, Weber Anna	Obergrundstrasse.	27.			1		1			~~900~~			~~3000~~	~~4000~~		4500												
500	c	~~Locher-Bohern Barbara~~ Locher Franz v. Karl	"	31.		1	1		1			~~6000~~					7000													
501	a.	Einwohnergemeinde ~~Blum geb. Brun Wittwe~~	"	33		1	1		1			10,000																		
502.		Meyer-~~Am Rhyn Jost~~ Gebrüder	"	17		1	1		1			~~23,000~~					24,000													
502	a.	Bierbrauerei Spiess A. G. ~~Elmiger Alois~~	"	19.		1	1		1			25,000																		
												64,900.																		

Staatsarchiv Luzern A 1143/61

Brandassekuranz-Register der Gemeinde

Nro.	Lit.	Eigenthümer.	Benennung des Hofes oder Gutes.	Benennung der Gebäude.	Bauart. Stein.	Bauart. Ziegel.	Bauart. Holz.	Dachung. Ziegel.	Dachung. Schindeln.	Dachung. Stroh.	Versicherungssummen. I. Klasse. Franken.	Versicherungssummen. II. Klasse. Franken.	Versicherungssummen. III. Klasse. Franken.
503.		~~Bebauer Friedrich~~ Einwohnergmd. Luzern.	Obergrundstrasse 35	Haus		1		1			6000		
504.		Einwohngmd Luzern. ~~Portmann Katharina.~~	"	37 Haus.	1	1		1			~~5500~~		
~~504~~	a.	Einwohngmd Luzern. ~~Schwarz Fried. Ulrich.~~	"	39 Waschhaus und Waschhaus.	1			1			~~2000~~ 1902 erbezweggmd.		
505.		Jugl-Stallerhof. ~~Lustenberger Anton Hedw.~~	"	45 Haus	1	1		1			~~15000~~		
	a	"		41 Magazin	1			1			~~800~~		
506.		Lustenberger ~~J. X.~~ Gebrd.	"	47 Haus		1		1			9000		
											58300		

Veränderung der Versicherungssummen für die															
Erste Klasse.						Zweite Klasse.						Dritte Klasse.			
1893.	1894	18	18	18	18	18	18	18	18	18	18	18	18	18	18
	6000														

Brandassekuranz-Register der Gemeinde

Nro.	Lit.	Eigenthümer.	Benennung des Hofes oder Gutes.		Benennung der Gebäude.	Bauart. Stein.	Bauart. Riegel.	Bauart. Holz.	Dachung. Ziegel.	Dachung. Schindeln.	Dachung. Stroh.	Versicherungssummen. I. Klasse. Franken.	Versicherungssummen. II. Klasse. Franken.	Versicherungssummen. III. Klasse. Franken.	Veränderung der Versicherungssummen für die Erste Klasse. 1900	1902	1909	18	18	18	Zweite Klasse. 18	18	18	18	18	18	Dritte Klasse. 18	18	18	18
507		~~Schmid Juliana~~ Lustenberger ~~Xaver~~ Gebrd.	Obergrund-Strasse	49	Haus			1	1			10,000																		
508.		Lustenberger ~~Xaver~~ Gebrd.	"	51	Haus	1	1		1			7000																		
508	a	Bucher Andreas.	"	53	Haus mit Bäckerei und Anbau, enthaltend Metzglokal	1			1			~~35,000~~			~~48000~~	55,000														
508	b	Stirnimann-Blum Wittwe	"	55	Haus	1			1			~~22,000~~					32,000													
508	c	Eudemann Heinrich	"	57.	Haus Lindenhof.	1			1			~~42,000~~					48,000													
												116,000																		

Staatsarchiv Luzern A 1143/61

Brandassekuranz-Register der Gemeinde

Nro.	Lit.	Eigenthümer.	Benennung des Hofes oder Gutes.		Benennung der Gebäude.	Bauart. Stein.	Bauart. Riegel.	Bauart. Holz.	Dachung. Ziegel.	Dachung. Schindeln.	Dachung. Stroh.	Versicherungssummen. I. Klasse. Franken.	Versicherungssummen. II. Klasse. Franken.	Versicherungssummen. III. Klasse. Franken.	Veränderung der Versicherungssummen für die Erste Klasse. 1893	1909	18	18	18	18	Zweite Klasse. 18	18	18	18	18	18	Dritte Klasse. 18	18	18	18
508	d	Bucher Andreas.	Obergrund-Straße	57a	Wasch- & Badhaus.	1			1			~~3,600~~				5000														
508	e	Obiger	"	57a	Haus	1			1			4,000																		
508	f.	Lustenberger ~~Xaver~~ Gebrd.	"	43	Werkstätte.		1		1			~~1,000~~			2,000															
~~508.~~	~~g.~~	Bucher Andreas.	"		Magazinbaute.			1	Holzcement.			~~7,000~~	in No. 508. inbegriffen abgetragen 1906.																	
509.		~~Herzog J. Xaver.~~ ~~Zeiger Ignaz~~ Zeiger-Bürkli Mg. Frau.	"	52.	Haus.			1	1			~~18,000~~			20,000															
												33,600																		

Staatsarchiv Luzern A 1143/61

Brandassekuranz-Register der Gemeinde

Nro.	Lit.	Eigenthümer.	Benennung des Hofes oder Gutes.		Benennung der Gebäude.	Bauart. Stein.	Bauart. Riegel.	Bauart. Holz.	Dachung. Ziegel.	Dachung. Schindeln.	Dachung. Stroh.	Versicherungssummen. I. Klasse. Franken.	Versicherungssummen. II. Klasse. Franken.	Versicherungssummen. III. Klasse. Franken.	Veränderung der Versicherungssummen für die Erste Klasse. 1895	1896	1897	1904	1909	18	Zweite Klasse. 18	18	18	18	18	18	Dritte Klasse. 18	18	18	18
510.		Lütolf ~~Joseph~~ Robert u. Therese	Obergmund-Strasse Mühlebachweg	33	Haus			1	1			~~2300~~			5000															
511		~~Gürtler Ed.~~ ~~Arnold Bernard~~ Gürtler-Müller Wittwe	" Mühlebachweg	35	Haus			1	1			~~3000~~			4000	4000														
511	a.	~~Peter Peter Friedrich~~ Felber-Peter Albert	"	50	Haus	1	1		1			~~25000~~					~~30000~~	~~32000~~	38,000											
512.		~~Lütolf Franz Josef~~ Grüter ~~Kuratorium Wwe~~ Fräulein Julie	"	58	Haus	1	1		1			2500																		
513.		Lütolf ~~Fr. Josef~~ Geschw.	"	60.	Haus	1	1		1			7500																		
												40,300																		

Staatsarchiv Luzern A 1143/61

Brandassekuranz-Register der Gemeinde

Nro.	Lit.	Eigenthümer.	Benennung des Hofes oder Gutes.	Benennung der Gebäude.	Bauart. Stein.	Bauart. Riegel.	Bauart. Holz.	Dachung. Ziegel.	Dachung. Schindeln.	Dachung. Stroh.	Versicherungssummen. I. Klasse. Franken.	II. Klasse. Franken.	III. Klasse. Franken.
513	a	Herzog Joseph.	Obergrundshalde 62	Haus			1	1			~~5000~~		
513	b.	Hunkeler Josef. ~~Herzog Joseph. Widmer Carl & Frau.~~	" 64	Haus mit Remise	1	1		1			~~4,000~~ 70,000		
514.		Schumacher Heinrich	Walter Rösslimatt. Eichenmattstrasse 57	Haus (Villa Moos)	1	1		1			~~4,000~~		
	a	"	" 57a	Scheune			1	1			~~3,500~~ 1902 abgetreten.		
	b.	"	"	Werkstätte	1	1		1			~~200~~ 1902 d. to		
	c	"	"	Magazingebäude	1			1					
	d	"	"	Kutscherhaus							1903 abgetreten. ~~23000~~ ~~9000~~	11,000	
	e.	"	"	Magazingebäude	1	1		1				6,500	
514	e.	~~Egli Carl~~ ~~Felder Margarethe Vorst~~ Cappiluti Kurter z. Constantia	Kaufmannweg	26 Haus	1			1				32000	
514	f.	Egli Josef. ~~Wagner Hecker Frieda~~ ~~Käser Blattmann~~ ~~Bösch Anton Wwe~~ Mathez Robert	Idem	58 Haus	1			1				~~24000~~	
											78200		

Veränderung der Versicherungssummen für die

Erste Klasse. 18 98	18 99	19 01	19 02	19 05	19 10	Zweite Klasse. 18	18	18	18	18	18	Dritte Klasse. 18	18	18	18
		~~20,000~~ 100,000													

Staatsarchiv Luzern A 1143/61

Brandassekuranz-Register der Gemeinde

Nro.	Lit.	Eigenthümer.	Benennung des Hofes oder Gutes.	Benennung der Gebäude.	Bauart. Stein.	Bauart. Ziegel.	Bauart. Holz.	Dachung. Ziegel.	Dachung. Schindeln.	Dachung. Stroh.	Versicherungssummen. I. Klasse. Franken.	Versicherungssummen. II. Klasse. Franken.	Versicherungssummen. III. Klasse. Franken.
		~~Fiorentini Rombo.~~											
514	g.	~~Felder Hengartner Josef~~ ~~Walker Hug Erna Frau~~ Meusel, Turrer Andr. Herzog Jos. ~~Steiners Sohne & Cie. Malters~~	Kaufmannweg	30 Häuser	1			1					
514	h.	Brunner Alois ~~Kistler Emil~~ Willmann Bernhard Eholzer ~~Fraenkli Jos. Frau~~	Viehschauerhaus	37 Häuser	1			1					
514	i.	~~Felder Hengartner Josef~~ ~~Kamer Leno.~~ Barri Sebastian. Mlz Xaver	Holzschutzerhaus	5 Häuser	1			1					
514	k.	~~Allgemeine Aktienbau-gesellschaft Zürich~~ ~~Wiest Urban, Verw.~~ ~~Abrg Emil & Bucher Anton.~~	Kaufmannweg	27 Häuser	1			1					
514	l.	~~Allgemeine Aktien-Baugesellschaft Zürich~~ ~~Abrg Emil~~ Wiest Urban	Winkelriedhaus	60 Häuser	1			1					
514	m.	~~Felder Hengartner Josef~~ ~~Oberfabrik Sursee.~~ Fellmann Josef, Direktor.	Holzschutzerhaus	3. Häuser	1			1					

Veränderung der Versicherungssummen für die

Erste Klasse. 1899	1900	1901	1902.	1903.	1905	Erste ~~Zweite~~ Klasse. ~~1906~~	1910	18	18	18	18	Dritte Klasse. 18	18	18	18
~~24000~~							20,000								
~~69000~~				~~70000~~	80000										
~~85000~~	90000														
~~60000~~	~~100,000~~						87,000								
~~60000~~	~~100,000~~	88000.													
~~47000~~	85,000			78000		85,000									

Staatsarchiv Luzern A 1143/61

Brandassekuranz-Register der Gemeinde

Nro.	Lit.	Eigenthümer.	Benennung des Hofes oder Gutes.	Benennung der Gebäude.		Bauart. Stein.	Bauart. Riegel.	Bauart. Holz.	Dachung. Ziegel.	Dachung. Schindeln.	Dachung. Stroh.	Versicherungssummen. I. Klasse. Franken.	Versicherungssummen. II. Klasse. Franken.	Versicherungssummen. III. Klasse. Franken.
514	n	~~Knörzy Francano~~ Alphons	S. Waldstätterstrasse	7.	Gerüst	1			Holzcem. & Pfeifen					
514	o	~~Handrino Jos~~ Huber Albert & Galliker Fz. Josef.	Kaufmannweg	25.	Gerüst	1			1					
514	p.	~~Handrino Jos.~~ Huber Albert & Galliker Fz. Josef.	Winkelriedstrasse	58	Gerüst	1			1					
514	q.	Hochuli „Gerber Thun Hotel Helvetia A.G. ~~Polder Hungarbuehl~~ Luttenpler Log Lucerna ~~1945. J.-B. G.-F.~~	S. Waldstätterstr.	9	Hotel Helvetia	1			Pfannen Falz					
514	r.	Schumacher Heinr.	Wasserwerkstr.	39	Gerüst	1			1					
514	s	Obiger	Bundesstr.	32	Gerüst	1			1					
514	t.	Schumacher Heinrich	Wasserwerkstr.	61	Ostbau-Luzern	1			1					

Veränderung der Versicherungssummen für die

Erste Klasse. 1900	1901	1902.	1903.	1905	1908	Erste ~~Zweite~~ Klasse. 1910	18	18	18	18	18	Dritte Klasse. 18	18	18	18
~~87000~~			~~82000~~		87,000										
	~~50000~~					70,000									
~~64000~~						82,000									
1530.-019 ~~72000~~			~~153,000~~		167,000										
						30,000									
						27000									
						20,000									

Staatsarchiv Luzern A 1143/61

Brandassekuranz-Register der Gemeinde

Nro.	Lit.	Eigenthümer.	Benennung des Hofes oder Gutes.	Benennung der Gebäude.	Bauart. Strin.	Bauart. Riegel.	Bauart. Holz.	Dachung. Ziegel.	Dachung. Schindeln.	Dachung. Stroh.	Versicherungssummen. I. Klasse. Franken.	Versicherungssummen. II. Klasse. Franken.	Versicherungssummen. III. Klasse. Franken.
514	u.	~~Fuchs Jost~~ Baumgart Alfred	Dorfstrasse 15	Haus	1			1					
514	v.	~~Fuchs Jos.~~ ~~Hafner~~ Fuchs Jost	Hohlenbergstr. 35	Haus	1			1					
514	w.												
514	x.												
514	y.												
514	z.	Bürgisser ~~Schumacher~~ Heinrich Karl	Rößlimatt	Haus ~~& Anbau~~	1			1					
	z1.	"		Nebengebäude	1			1					
514	aa.	Schumacher ~~Heinrich~~ Leopold	Thrazer Wilhelmsmoos	Häuschen	1			1					
514	bb.	Wasco Alois	"	Wallgabäude			1	1					
514	cc.	Wasco Alois	"	Heuschopfen	x		1	1					

Veränderung der Versicherungssummen für die Erste Klasse. 1903.	1904	1906	1907	1911	18	Zweite Klasse. 18	18	18	18	18	18	Dritte Klasse. 18	18	18	18
~~90,000~~				102,000											
~~90,000~~	132,000														
~~80,000~~															
82,000															
6,000															
5,000															
3,000															
6,000															

Staatsarchiv Luzern A 1143/61

Brandassekuranz-Register der Gemeinde

Nro.	Lit.	Eigenthümer.	Benennung des Hofes oder Gutes.	Benennung der Gebäude.	Bauart. Stein.	Bauart. Riegel.	Bauart. Holz.	Dachung. Ziegel.	Dachung. Schindeln.	Dachung. Stroh.	Versicherungssummen. I. Klasse. Franken.	Versicherungssummen. II. Klasse. Franken.	Versicherungssummen. III. Klasse. Franken.	Veränderung der Versicherungssummen für die Erste Klasse. 1908	Erste Klasse. 1909	Erste Klasse. 18	Erste Klasse. 18	Erste Klasse. 18	Erste Klasse. 18	Zweite Klasse. 18	Zweite Klasse. 18	Zweite Klasse. 18	Zweite Klasse. 18	Zweite Klasse. 18	Zweite Klasse. 18	Dritte Klasse. 1908	Dritte Klasse. 18	Dritte Klasse. 18	Dritte Klasse. 18
514	dd	Schumacher Heinrich	Rößlimatt	Schmiede mit Wohnung		1		1						4000															
514	ee																												
514	ff																												
514	gg	Bühler Karl	Güterstraße	Magazinbaute mit Wohnstock	1			1							30,000											~~20000~~			
2 Seiten																													

Staatsarchiv Luzern A 1143/61

Brandassekuranz-Register der Gemeinde

Nro.	Lit.	Eigenthümer.	Benennung des Hofes oder Gutes.	Benennung der Gebäude.	Bauart. Stein.	Bauart. Riegel.	Bauart. Holz.	Dachung. Ziegel.	Dachung. Schindeln.	Dachung. Stroh.	Versicherungssummen. I. Klasse. Franken.	Versicherungssummen. II. Klasse. Franken.	Versicherungssummen. III. Klasse. Franken.

Veränderung der Versicherungssummen für die

Erste Klasse.						Zweite Klasse.						Dritte Klasse.			
18	18	18	18	18	18	18	18	18	18	18	18	18	18	18	18

Staatsarchiv Luzern A 1143/61

Brandassekuranz-Register der Gemeinde

Nro.	Lit.	Eigenthümer.	Benennung des Hofes oder Gutes.		Benennung der Gebäude.	Bauart. Stein.	Bauart. Riegel.	Bauart. Holz.	Dachung. Ziegel.	Dachung. Schindeln.	Dachung. Stroh.	Versicherungssummen. I. Klasse. Franken.	Versicherungssummen. II. Klasse. Franken.	Versicherungssummen. III. Klasse. Franken.	Veränderung der Versicherungssummen für die Erste Klasse. 1893.	1900	1901	1903.	1907	1908	Erste ~~Zweite~~ Klasse. 1910	18	18	18	18	18	Dritte Klasse. 18	18	18	18
515.		Schumacher Leopold u. Frz.	Rösslimatt. (: Anstehen)		Haus.	1	1		1			~~16,000~~									25,000									
	a	" "	"		Scheune.	1		1	1			~~4,300~~						~~5500~~			8,000									
	b.	" Heinr.			Küchenbau	1			1							5000														
515	c	Schumacher Leopold u. Frz.	Fribschenstraße	3	Haus.	1		1	1			~~2,600~~			~~24,000~~						35,000									
	d	" "	"	1	Scheune mit Wohnung		1	1	1			~~7,100~~			~~10,000~~		~~12,000~~				14,000									
	~~e~~	Schumacher Heinrich			Riedmattscheune.			1	1			~~2,600~~	1894 abgetragen																	
515.	f.	Schumacher Leopold u. Franz ~~Haus Fluder Arnold~~	"	3a	Oekonomiegebäude ~~Haus~~	1			1			~~27,000~~	1894 abgetragen							7000										
515.	g.	Einwohnergemeinde Luzern	im Moos.		Unterkunftslokal für die Arbeiter.	1			1			2000																		
515	h.	Obige	"		Materialhütte.				1			1200																		
515	i.	Obige.	"		Haus	1			1										~~14,000~~	20,000										
												62,800																		

Staatsarchiv Luzern A 1143/61

Brandassekuranz-Register der Gemeinde

Nro.	Lit.	Eigenthümer.	Benennung des Hofes oder Gutes.	Benennung der Gebäude.	Bauart. Stein.	Bauart. Riegel.	Bauart. Holz.	Dachung. Ziegel.	Dachung. Schindeln.	Dachung. Stroh.	Versicherungssummen. I. Klasse. Franken.	Versicherungssummen. II. Klasse. Franken.	Versicherungssummen. III. Klasse. Franken.	Veränderung der Versicherungssummen für die Erste Klasse. 1907	1909	1910	1913	18	18	Zweite Klasse. 18	18	18	18	18	18	Dritte Klasse. 18	18	18	18
515	k.	Einwohnergemeinde	Tribschenmoos	Werkstatt & Büreaugebäude		1		1						10,000															
515	l.	Obige	"	Holzhütte			1	1						2,000															
515	m.	Obige	"	Werkzeugschuppen			1	1						4,000															
515	n.	Obige	"	Wagenschuppen			1	1						5,000															
515	o	Obige	"	Werkhütte			1	1							3000														
~~515~~	~~p~~	Obige	Alpenquai	Steinbrecher-Anlage			1	1							~~2000~~ 1910 abgetr.	~~3000~~													
515	p	Bertschinger Siegfr.	Rangierstraße	Büreaugebäude u. Magazin				1									12000												

2 Seiten

Staatsarchiv Luzern A 1143/61

Brandassekuranz-Register der Gemeinde _____

Nro.	Lit.	Eigenthümer.	Benennung des Hofes oder Gutes.	Benennung der Gebäude.	Bauart. Stein.	Bauart. Riegel.	Bauart. Holz.	Dachung. Ziegel.	Dachung. Schindeln.	Dachung. Stroh.	Versicherungssummen. I. Klasse. Franken.	Versicherungssummen. II. Klasse. Franken.	Versicherungssummen. III. Klasse. Franken.

Veränderung der Versicherungssummen für die

Erste Klasse.						Zweite Klasse.						Dritte Klasse.			
18	18	18	18	18	18	18	18	18	18	18	18	18	18	18	18

Staatsarchiv Luzern A 1143/61

Brandassekuranz-Register der Gemeinde

Nro.	Lit.	Eigenthümer.	Benennung des Hofes oder Gutes.		Benennung der Gebäude.	Bauart. Stein.	Bauart. Riegel.	Bauart. Holz.	Dachung. Ziegel.	Dachung. Schindeln.	Dachung. Stroh.	Versicherungssummen. I. Klasse. Franken.	Versicherungssummen. II. Klasse. Franken.	Versicherungssummen. III. Klasse. Franken.	Veränderung der Versicherungssummen für die Erste Klasse. 1898	1899	1903	1906	1910	1911	Erste ~~Zweite~~ Klasse. 1913	18	18	18	18	18	Dritte Klasse. 18	18	18	18
516.		Bühler ~~Friedrich~~ Otto	Krieuser Straße	3	Haus	1			1			~~70,000~~								90,000										
	a	"			1tes Nebengebäude		1		1			3,500																		
	b	"			2tes id.		1		1			3,500																		
	c	Bühler Otto u. Bühler Johann			Scheune			1	1			16,000																		
	d.	"		19.	Sechsgebäude		1		1			5,000																		
516.	e	Luzerner Brauhaus A. G. ~~Müller Buholzer L.~~ ~~Erdemann Heinr.~~	"	13.	Haus (: nördl. Eckhaus :)	1			1			~~65,000~~							95,000											
516.	f.	~~Obiger~~ Bolzern Joh. Bäcker	"	15.	Haus (: Mittelhaus :)	1			1			~~34,000~~							45,000											
	h.	" " "			Holzhaus	1			1						~~2500~~				3,000											
516	g.	~~Obiger~~ Müller-Buholzer Wwe.		17.	Haus (: südlich :)	1			1			~~34,000~~				~~46000~~		50,000												
516	h. I	Müller-Buholzer Wwe.			~~Holzhaus~~ ~~Greinerbaubiegel mit Waschhaus~~	1			1			~~5000~~	Gälfte zu No 516 h I		~~2500~~		~~5000~~	6,000												
												238,000																		

Staatsarchiv Luzern A 1143/61

Brandassekuranz-Register der Gemeinde

Nro.	Lit.	Eigenthümer.	Benennung des Hofes oder Gutes.	Benennung der Gebäude.	Bauart. Stein.	Bauart. Riegel.	Bauart. Holz.	Dachung. Ziegel.	Dachung. Schindeln.	Dachung. Stroh.	Versicherungssummen. I. Klasse. Franken.	Versicherungssummen. II. Klasse. Franken.	Versicherungssummen. III. Klasse. Franken.
516	i.	Klauenböck Gottlieb.	Kriensereck.	Haus	1			gegen.					
516	k.	Goss Gottlieb Schmied Wabrzuteilungen auf No. 703. c	Lindenstrasse	Werkstatt Schuppen	1:1904			Ziegel			auf Eingangsschaft Werkstatt der Gebäulichkeiten übertragen		
516	l.	Meier-Rölli ~~Josef~~ Frau	Krienseregasse	21 Haus	1			1					
516	m.	Zürcher Bernard	do.	23 Haus & Anbau	1			1					
516.	n.	Amrein-Bröglie Hermann.	do.	25. Haus	1			1					
516.	o.	Steby Jakob,	Bireggstrasse	1 Haus	1			1					
516	p.	Achermann, Hofstetter Frau ~~Suter Karl~~	"	3 Haus	1			1					

Veränderung der Versicherungssummen für die

Erste Klasse. 1898	18 99	1905	1906	1912	18	Zweite Klasse. 18	18	18	18	18	18	Dritte Klasse. 18	18	18	18
1903 übertr. ~~5000~~	4500 übertragen in Assek. 1903														
	1000 übertr. Neuzug. ~~1500~~														
		70,000													
		60,000													
			80,000												
			85,000												
				93,000											

Staatsarchiv Luzern A 1143/61

Brandassekuranz-Register der Gemeinde

Nro.	Lit.	Eigenthümer.	Benennung des Hofes oder Gutes.		Benennung der Gebäude.	Bauart. Stein.	Bauart. Riegel.	Bauart. Holz.	Dachung. Ziegel.	Dachung. Schindeln.	Dachung. Stroh.	Versicherungssummen. I. Klasse. Franken.	Versicherungssummen. II. Klasse. Franken.	Versicherungssummen. III. Klasse. Franken.	Veränderung der Versicherungssummen für die Erste Klasse. 1908	1909	1912	1913	18	18	Zweite Klasse. 18	18	18	18	18	18	Dritte Klasse. 18	18	18	18
516	q	Häring Emil ~~Zürcher Stefan~~ ~~von Wartburg J. u. Bucher Friedr.~~	Krienserstraße	21a	Haus	1			1						~~25000~~	48000														
516	r	Hartmann Jost ~~Suter Karl~~	Bireggstraße	5	Haus	1			1								76000													
516	s	Goldensohn Richard	Dt.	9	Haus	1			1									120000												
516	t	Galli Giosue	Dt.	11	Haus	1			1									118000												
516	u																													
516	v																													
516	w	Widmer, Richli Jos.	Himmelrichmatte		Haus	1			1									70000												
516	x	Widmer, Richli Jos.			Haus	1			1									50000												
516	y	Widmer, Richli Jos.	Himmelrichmatte		Haus	1			1									50000												
2½ Seite																														

Staatsarchiv Luzern A 1143/61

Brandassekuranz-Register der Gemeinde _____

Nro.	Lit.	Eigenthümer.	Benennung des Hofes oder Gutes.		der Gebäude.	Bauart. Stein.	Bauart. Riegel.	Bauart. Holz.	Dachung. Ziegel.	Dachung. Schindeln.	Dachung. Stroh.	Versicherungssummen. I. Klasse. Franken.	II. Klasse. Franken.	III. Klasse. Franken.
517		Armenfond.	Spital-Säule		Haus.			1	1			~~40000~~		
	a	"			Scheune.			1	1			~~15000~~		
	b	"			Oberschopfen.			1	1			~~6000~~		
	c	"			Schweineställe.			1	1			~~500~~ 1901 abgetragen.		
517	d.	Einwohnergemeinde Luzern	Pilatusstrasse	54	Schulhaus	1			1					
		Fortsetzung Halbgasse Seite.												
518		Scherer-Estermann Hofstetter Wwe. u. Kinder	Taubenhaus-Strasse	4	Haus	1	1		1			~~24000~~		
	d.	"			Nebengebäude	1			1			2500		
518	a	~~Jul. Adolf Josef~~ ~~Meyer-Hunkeler Sohn~~	"	6	Haus und Wirtsch.	in IV Classe.								
	b.	"			Schweinestall.	1		1	1			2,000		
	c	"			Waschhaus, Schweine-									
					stallung u. Schopfen	1	1		1					
518	e	Peyer Emil, Advokat ~~Hunkeler Adolf~~	Kreuzer-Strasse	2	Haus	1			1			45,000		
	f	"			Holzhaus			1	1			1,000		
												120,300		

Veränderung der Versicherungssummen für die

Erste Klasse. 1896	1899	1902	1909	18	18	Zweite Klasse. 18	18	18	18	18	18	Dritte Klasse. 18	18	18	18
		13000													
		~~40000~~	1907 abgebrannt.												
		7000													
	500,000														
			50000												
2000															

Staatsarchiv Luzern A 1143/61

Brandassekuranz-Register der Gemeinde

Nro.	Lit.	Eigenthümer.	Benennung des Hofes oder Gutes.		Benennung der Gebäude.	Bauart. Stein.	Bauart. Riegel.	Bauart. Holz.	Dachung. Ziegel.	Dachung. Schindeln.	Dachung. Stroh.	Versicherungssummen. I. Klasse. Franken.	Versicherungssummen. II. Klasse. Franken.	Versicherungssummen. III. Klasse. Franken.	Veränderung der Versicherungssummen für die Erste Klasse. 1897	Erste Klasse. 1900	Erste Klasse. 1905	Erste Klasse. 18	Erste Klasse. 18	Erste Klasse. 18	Zweite Klasse. 18	Zweite Klasse. 18	Zweite Klasse. 18	Zweite Klasse. 18	Zweite Klasse. 18	Zweite Klasse. 18	Dritte Klasse. 18	Dritte Klasse. 18	Dritte Klasse. 18	Dritte Klasse. 18
518 1/2 Seite	g.	Stadtgemeinde Luzern.	Kriesser-Straße	6	Turnhalle.	1			Schiefer.			17,000.																		
519	c	Dommann Jos. Lehrer.	Kriesser-Straße.	8	Haus.	1			1			~~20,000~~			26000															
					Waschhaus	1.			Holzemt.							1000														
519	a	~~Dedual in IV Classe~~ ~~Sigrist Rudolf sel. Erben~~ Fürrer Carl, ~~Spengler~~ Schmid Turrer-Paulisch Wwe.	Taubenhausstraße	31	Haus	1		1	1								55,000													
519 1 Seite	b.	~~Bureau Sz. Telegraphist~~ Schweiz: ~~Centralbahn~~ Bundesbahnen.	"	10	Haus.	1			1			19,000																		
												56,000																		

Staatsarchiv Luzern A 1143/61

Brandassekuranz-Register der Gemeinde _____

Nro.	Lit.	Eigenthümer.	Benennung des Hofes oder Gutes.	Benennung der Gebäude.	Bauart. Stein.	Bauart. Riegel.	Bauart. Holz.	Dachung. Ziegel.	Dachung. Schindeln.	Dachung. Stroh.	Versicherungssummen. I. Klasse. Franken.	Versicherungssummen. II. Klasse. Franken.	Versicherungssummen. III. Klasse. Franken.
519													

Veränderung der Versicherungssummen für die

Erste Klasse.						Zweite Klasse.						Dritte Klasse.			
18	18	18	18	18	18	18	18	18	18	18	18	18	18	18	18

Staatsarchiv Luzern A 1143/61

Brandassekuranz-Register der Gemeinde

Nro.	Lit.	Eigenthümer.	Benennung des Hofes oder Gutes.	Benennung der Gebäude.	Bauart. Stein.	Bauart. Riegel.	Bauart. Holz.	Dachung. Ziegel.	Dachung. Schindeln.	Dachung. Stroh.	Versicherungssummen. I. Klasse. Franken.	Versicherungssummen. II. Klasse. Franken.	Versicherungssummen. III. Klasse. Franken.
517	e.	~~Schiffmann Friedrich Buss-Hangsboid~~ Labhard Gustav Gröt Karl	Sommerhalde	52 Haus	1			1					
517	f	~~Mettmer Aug.~~ Nickl Anton Otto	Sommerhalde-50	Haus	1			1					
517	g	Strebel Cyprian	"	48 Haus	1			1					
517	h	Staffelbach Ritzy	"	46 Haus	1			1					
517	i ic	Hasliger Fz Jos.		44 Haus Gutsvorgebäude	1 1			1		Holzcmt			
517	k	~~Müller J. Konjec~~ Baumann Rob.	"	42 Haus	1			1					
517	kc	Müller J. Konjec	Sommerhalde	42a Wohnhaus Holzgebäude	1			1					
517	l	Dolder Alb.	"	40 Haus	1			1					

Veränderung der Versicherungssummen für die

Erste Klasse. 1900	1901	1903	1904	1907	1909	Erste ~~Zweite~~ Klasse. 1913	18	18	18	18	18	Dritte Klasse. 18	18	18	18
		30,000	~~60,000~~			65,000									
~~40,000~~					50,000										
~~22000~~	40,000														
~~34,000~~	~~60,000~~				80,000										
42000															
10000															
				55,000											
			18,000												
				52,000											

Staatsarchiv Luzern A 1143/61

Brandassekuranz-Register der Gemeinde

Nro.	Lit.	Eigenthümer.	Benennung des Hofes oder Gutes.	Benennung der Gebäude.		Bauart. Stein.	Bauart. Riegel.	Bauart. Holz.	Dachung. Ziegel.	Dachung. Schindeln.	Dachung. Stroh.	Versicherungssummen. I. Klasse. Franken.	II. Klasse. Franken.	III. Klasse. Franken.
517	m	Holder Alb. Wwe	Sommerhalde	38	Haus	/			/					
	m1	"			Hinterg. Gebäude	/			Ofzieglet					
517	n	Racine Heinr.	"	36	Haus	/			/					
	n1	"	"		Hintergebäude	/			/					
517	o	von Moos Jos.	Säälimatte		Scheune & Stallung	/			/					
517	p	Tick Otto	Bärlisstrasse	21	Fabrikgebäude	/			/			vide V. Classe!		
517	q	Brun Dr. Hans	Ob. Zigenschachen		Haus	/			/					
517	q1	Obiger	"		Haus	/			/					
517	r	Einwohnergemeinde	Zäsingerstrasse	28	Waisenhaus	/			/					
517	s	Buchs Anton	Bälisegg		Haus	/			/					
517	t	Tick Otto	Bärlisstrasse		Haus	/			/					

Veränderung der Versicherungssummen für die

Erste Klasse. 1900	1901	1903.	1904	1905	1906	1907	1913	18	18	18	18
30000											
18000											
60000											
8000											
~~40000~~			32000								
			Hypothekarbank.								
~~45000~~			~~30000~~								
~~40000~~		~~70000~~	~~40000~~	100000							
								60000			
			200000								
			~~25000~~	50000							
					~~50000~~	100000					

Zweite Klasse. 1900	1901	1903.	1904	1905	1906	1907	1913	18	18	18	18

Dritte Klasse. 18	18	18	18

Staatsarchiv Luzern A 1143/61

Brandassekuranz-Register der Gemeinde

Nro.	Lit.	Eigenthümer.	Benennung des Hofes oder Gutes.	Benennung der Gebäude.	Bauart. Stein.	Bauart. Riegel.	Bauart. Holz.	Dachung. Ziegel.	Dachung. Schindeln.	Dachung. Stroh.	Versicherungssummen. I. Klasse. Franken.	Versicherungssummen. II. Klasse. Franken.	Versicherungssummen. III. Klasse. Franken.	Veränderung der Versicherungssummen für die Erste Klasse. 1905	1906	1907	1908	1912	1913	Zweite Klasse. 18	18	18	18	18	18	Dritte Klasse. 18	18	18	18
517	u.	Genhart Geschwister	Säälistraße 9	Haus	1			1						~~20,000~~	40,000														
517	v.	Labhart Gustav	Säälifügel,	Haus	1			1							~~50,000~~	78,000													
517	w.	~~Bucher Anton~~ Steiner Jos.	Säälifügel,	Haus	1			1							~~29,000~~		50,000												
517	x	Jans Johann,	Säälifügel,	Haus	1			1							~~30,000~~	72,000													
517	y.	Schmid Johann,	Säälifügel	Haus	1			1							~~30,000~~	90,000													
517	z.	Erlanger, Levi Simon	Säälistraße 11	Haus	1			1										~~60,000~~	91,000										
517	aa	von Rotz Mathias	Säälifügel	Haus	1			1											30,000										

2 Seiten

Staatsarchiv Luzern A 1143/61

Brandassekuranz-Register der

Nro.	Lit.	Eigenthümer.	Benennung des Hofes oder Gutes.	Benennung der Gebäude.	Bauart. Stein.	Bauart. Riegel.	Bauart. Holz.	Dachung. Ziegel.	Dachung. Schindeln.	Dachung. Stroh.	Versicherungssummen. I. Klasse. Franken.	Versicherungssummen. II. Klasse. Franken.	Versicherungssummen. III. Kl Franke

Gemeinde _____

Veränderung der Versicherungssummen für die																
Erste Klasse.						Zweite Klasse.						Dritte Klasse.				
18	18	18	18	18	18	18	18	18	18	18	18	18	18	18	18	

Staatsarchiv Luzern A 1143/61

Brandassekuranz-Register der Gemeinde

Nro.	Lit.	Eigenthümer.	Benennung des Hofes oder Gutes.	Benennung der Gebäude.	Bauart. Stein.	Bauart. Riegel.	Bauart. Holz.	Dachung. Riegel.	Dachung. Schindeln.	Dachung. Stroh.	Versicherungssummen. I. Klasse. Franken.	Versicherungssummen. II. Klasse. Franken.	Versicherungssummen. III. Klasse. Franken.
		Schnyder Bell Louis											
520.		~~Thurker Hotel Bernard~~.	Taubenhaus-Strasse 12.	Haus	1	1		1			~~13500~~		
	a	~~Dreyer Adolfo. Ryser Friede.~~		Schöllte.			1	1			~~700~~ 1893 abgeschr.		
		1/2 Parte											
		obigen											
521		~~Obigen~~ ~~Dreyer Adolf~~ Rychenbühl		Haus			1	1			~~2600~~		
	b	" ~~Ryser Friedrich~~		Scheune.	1		1	1			~~13,000~~		
521	a	~~Lachenatt Gust.~~ Gränicher Jacob.	Ruckenhof	Wohnhaus mit Waschküche	1		1	1			~~25,000~~ 35000		
521. Ct.		Schnyder Bell Louis											
522		~~Thurker Bernard~~.	Rickenbühl.	Wohnhaus.	1			1			~~25,500~~	10000	
	a	"		Neubauscheune gegen das Haus	1			1			~~2400~~	5000	
	c	~~Dreyer Ad. o. Ryser Friedr.~~		Gartenhäuschen.			1	1			300		
	d.	Schnyder Bell Louis		Neubau Scheune gegen d. a Guggisberg.								3000	
											66500.		

Staatsarchiv Luzern A 1143/61

Veränderung der Versicherungssummen für die

Erste Klasse. 18 97	18 98	18 99	18	18	18	Zweite Klasse. 18	18	18	18	18	18	Dritte Klasse. 18	18	18	18
	~~15,000~~	23,000													
	8000														

Brandassekuranz-Register der Gemeinde

Nro.	Lit.	Eigenthümer.	Benennung des Hofes oder Gutes.	Benennung der Gebäude.	Bauart. Stein.	Bauart. Riegel.	Bauart. Holz.	Dachung. Ziegel.	Dachung. Schindeln.	Dachung. Stroh.	Versicherungssummen. I. Klasse. Franken.	Versicherungssummen. II. Klasse. Franken.	Versicherungssummen. III. Klasse. Franken.	Veränderung der Versicherungssummen für die Erste Klasse. 1898	1899	1900	1902.	1903.	1910	Erste ~~Zweite~~ Klasse. 1911	1913	18	18	18	18	Dritte Klasse. 18	18	18	18
521	b.	~~Traxler Joh.~~	Guggistrasse 15a	Haus		1	1	1					—	~~25,000~~					~~28,000~~	~~30,000~~	33000								
	b1	Bucher, Bächler Jos.		Oek. Gebäude				1													800								
521	c	Bucher-Gloggner Josef. ~~Griot C., Archit.~~	Guggistrasse 13 Villa Primula	Haus	1			Schiefer						55,000															
521	d.	~~Labhardt Gustav~~ ~~Mangold Julius~~ Adam Walther	Ditto 13a.	Haus	1			1							40000														
521	e.	~~Felix J. Postbeamter~~ Schlageter Albert	Ditto 11.	Haus	1			1							48000														
521	f.	~~Hoffmann Frl. Lina~~ ~~Schnyder Wittwe Goldschmid~~ Michel, Hofmann Ernst	Ditto 19.	Haus	1			1							~~17000~~ 42000														
521	g.	Herber Heinr.	Guggistr. 17	Haus	1			1									~~30,000~~		48,000										

Staatsarchiv Luzern A 1143/61

Brandassekuranz-Register der Gemeinde

Nro.	Lit.	Eigenthümer.	Benennung des Hofes oder Gutes.	Benennung der Gebäude.	Bauart. Stein.	Bauart. Riegel.	Bauart. Holz.	Dachung. Ziegel.	Dachung. Schindeln.	Dachung. Stroh.	Versicherungssummen. I. Klasse. Franken.	Versicherungssummen. II. Klasse. Franken.	Versicherungssummen. III. Klasse. Franken.	Veränderung der Versicherungssummen für die Erste Klasse. 1906	Erste Klasse. 18	Erste Klasse. 18	Erste Klasse. 18	Erste Klasse. 18	Erste Klasse. 18	Zweite Klasse. 18	Zweite Klasse. 18	Zweite Klasse. 18	Zweite Klasse. 18	Zweite Klasse. 18	Zweite Klasse. 18	Dritte Klasse. 18	Dritte Klasse. 18	Dritte Klasse. 18	Dritte Klasse. 18
521.	h.	Jans ~~Johann~~ Havers. 2 Seiten	Guggistraße	Haus	1			1						50,000															

Staatsarchiv Luzern A 1143/61

Brandassekuranz-Register der Gemeinde

Nro.	Lit.	Eigenthümer.	Benennung des Hofes oder Gutes.	Benennung der Gebäude.	Bauart. Stein.	Bauart. Riegel.	Bauart. Holz.	Dachung. Riegel.	Dachung. Schindeln.	Dachung. Stroh.	Versicherungssummen. I. Klasse. Franken.	Versicherungssummen. II. Klasse. Franken.	Versicherungssummen. III. Klasse. Franken.

Veränderung der Versicherungssummen für die Erste Klasse.						Zweite Klasse.						Dritte Klasse.			
18	18	18	18	18	18	18	18	18	18	18	18	18	18	18	18

Staatsarchiv Luzern A 1143/61

Brandassekuranz-Register der Gemeinde

Nro.	Lit.	Eigenthümer.	Benennung des Hofes oder Gutes.	Benennung der Gebäude.	Bauart. Stein.	Bauart. Ziegel.	Bauart. Holz.	Dachung. Ziegel.	Dachung. Schindeln.	Dachung. Stroh.	Versicherungssummen. I. Klasse. Franken.	Versicherungssummen. II. Klasse. Franken.	Versicherungssummen. III. Klasse. Franken.

Veränderung der Versicherungssummen für die

Erste Klasse.						Zweite Klasse.						Dritte Klasse.			
18~~77~~	18~~78~~	18	18	18	18	18	18	18	18	18	18	18	18	18	18
	~~40000~~														
	~~2000~~														
~~30000~~	~~31000~~														
	~~40,000~~														
	~~5000~~														
	~~3000~~														

Staatsarchiv Luzern A 1143/61

Brandassekuranz-Register der Gemeinde _____

Nro.	Lit.	Eigenthümer.	Benennung des Hofes oder Gutes.		Benennung der Gebäude.	Bauart. Stein.	Bauart. Riegel.	Bauart. Holz.	Dachung. Ziegel.	Dachung. Schindeln.	Dachung. Stroh.	Versicherungssummen. I. Klasse. Franken.	Versicherungssummen. II. Klasse. Franken.	Versicherungssummen. III. Klasse. Franken.
522	b.	Mangold Rumvard.	Reckenbühlstr.	4	Haus	1			1			~~22000~~		
522	d	Bucher Andreas.	Schönheim.		Haus.	1			1			55000		
	c	"	Reckenbühlstrasse	12	Oekonomiegebäude.	1			1			5000		
522	f	~~Meyer Amalgen Frau~~ Weger August	Reckenbühlstr.	5	Haus	1			1			~~35000~~		
		~~Lahrardt Gust.~~	Reckenbühlstr.	7.	Haus	1			1					
522	g.	~~Schumacher Heinr. Jacob.~~ Romang Friedr.	~~Landstrasse~~	8	~~Haus~~	~~1~~			~~1~~			~~22000~~	1894 abgebrannt	
522	h.	~~Schumacher Heinr. Jacob.~~	~~"~~	~~10~~	~~Haus~~	~~1~~			~~1~~			~~22000~~	1894 abgebrannt	
		Dienemann Herm.	Reckenbühlstr.	9	Haus	1			1					
												A68000		

Veränderung der Versicherungssummen für die

Erste Klasse. 1893	1896	1897	~~1905~~	1911	18	Zweite Klasse. 18	18	18	18	18	18	Dritte Klasse. 18	18	18	18
32,000															
				30,000											
				60000											

Brandassekuranz-Register der Gemeinde

Nro.	Lit.	Eigenthümer.	Benennung des Hofes oder Gutes.		Benennung der Gebäude.	Bauart. Stein.	Bauart. Riegel.	Bauart. Holz.	Dachung. Ziegel.	Dachung. Schindeln.	Dachung. Stroh.	Versicherungssummen. I. Klasse. Franken.	Versicherungssummen. II. Klasse. Franken.	Versicherungssummen. III. Klasse. Franken.	Veränderung der Versicherungssummen für die Erste Klasse. 1896	1897	1898	1899	1901	1903.	I. ~~Zweite~~ Klasse. 1906.	1907	1908	1911	18	18	Dritte Klasse. 18	18	18	18
522	i	~~Hallensleben Jul.~~ Gränicher Alfred	Rockenbühlstr.	11		1			1							~~24000~~						38,000								
522	k.	Pfenniger Emil ~~Schmid Peter~~ ~~Fräulein Ema Fisch~~ ~~Nick, Sembühl Witwe~~	Rockenbühlstr: Villa Erika	15	Haus	1			1						~~17,000~~	~~29000~~		~~30000~~					35,000							
522	l	Geisshüsler Alois	"	17	Haus Villa Alpina	1			1							40000														
522	m	Vogt ~~Urs~~ Emil	"	8	Haus	1			Holzzement									~~48000~~	55,000											
522	n	Vogt Emil	"	13	"	1			1							~~48000~~				~~55,000~~				77,000						
522	o	Herzog Franz	Guggistrasse	21	Haus	1			1							50000														
	o I	" "	"		Ladenhütte			1	1								~~3800~~				1,800									

Staatsarchiv Luzern A 1143/61

Brandassekuranz-Register der Gemeinde

Nro.	Lit.	Eigenthümer.	Benennung des Hofes oder Gutes.	Benennung der Gebäude.	Bauart. Stein.	Bauart. Riegel.	Bauart. Holz.	Dachung. Ziegel.	Dachung. Schindeln.	Dachung. Stroh.	Versicherungssummen. I. Klasse. Franken.	Versicherungssummen. II. Klasse. Franken.	Versicherungssummen. III. Klasse. Franken.
522	p.	~~Mettler Jakob~~ Bruttmann Alois	Taubenhausstr.	8 Haus	1			1					
522	q.	Widmer Joh; ~~Geiger Fridz. Mandrino Jos~~ Buchelli Hutschmied ~~Hodel Borg Rosalia Frau.~~ Pater - Gut Frau Anna Hodel Borg sen. Rosalia	Taubenhausstr.	8 Haus	1			1					
522	r	~~Obiger Mandrino Gaspard Hodel Borg Rosalia Frau.~~ Bühler Josef	ditto	8b Haus	1			1					
522	s.	~~Obiger Geiger Fridz. Vogel Offizier Haushalter~~ Wardk Alois.	ditto	8c Haus	1			1					
522	t.	~~Mandrino Giuseppe~~ Schmid Jos. v. Domat Marie.	"	8d Scheune (ohne Dreschgebäude)	1			Holzcement					
522	u	~~Obiger Mandrino Geiger~~ Meier Karl.	"	8e Scheune	1			1					

Veränderung der Versicherungssummen für die

Erste Klasse. 18 98	18 99	18 04	18 07	18 08	18 09	Erste ~~Zweite~~ Klasse. 18 11	18	18	18	18	18	~~Zweite~~ Dritte Klasse. 18 05	18	18	18
~~37,000~~				43,000											
37,000															
	~~32,000~~		~~44,000~~			43,000									
~~32,000~~					40,000										
~~32,000~~												2,000			
~~34,000~~	~~28,000~~	41,000													

Staatsarchiv Luzern A 1143/61

Brandassekuranz-Register der Gemeinde _____

Nro.	Lit.	Eigenthümer.	Benennung des Hofes oder Gutes.	Benennung der Gebäude.	Bauart. Stein.	Bauart. Riegel.	Bauart. Holz.	Dachung. Ziegel.	Dachung. Schindeln.	Dachung. Stroh.	Versicherungssummen. I. Klasse. Franken.	Versicherungssummen. II. Klasse. Franken.	Versicherungssummen. III. Klasse. Franken.
522	v	~~Haus Y. B.~~ ~~Mandino Giuseppe~~ Büren – Hydler Frau.	Hintenhausstrasse 10	Haus	1			Schiefer					
522	w	~~Mandino Giuseppe~~ Abry Conrad Konrad Emilie.	Dito	Scheune. 10 m Haus	1			1					
		Liniger Jos. ~~Berger Franziska, Wwe.~~											
522	x.	~~Lüthard Gustav~~ Hodel Felix Robert	Bahnhofstrasse	6 Haus	1			1					
		Galli Giosue.											
522	y.	~~Mandino Giuseppe~~	Dito Hintenhausstrasse	10 Waschgebäude	1			1			Fällt auf das Jahr 1911 aus		
522	z.	~~Siegwart Hugo~~	Bahnhofstr.	2 Gerüst	1			1					
	z.1	Garner Alfred		2a ~~Abtritt~~ Schweinestall	1			Holzcement					
522	aa	Salvisberg Hausen	Bahnhofstr.	21 Stallets.	1			1					

Veränderung der Versicherungssummen für die

Erste Klasse. 1899	1900	1901	1902.	1903.	1910	Zweite Klasse. 1912	1913	18	18	18	18	Dritte Klasse. 18	18	18	18
40000															
40000															
~~22000~~							24.000								

Brandassekuranz-Register der Gemeinde

Nro.	Lit.	Eigenthümer.	Benennung des Hofes oder Gutes.	Benennung der Gebäude.	Bauart. Stein.	Bauart. Riegel.	Bauart. Holz.	Dachung. Ziegel.	Dachung. Schindeln.	Dachung. Stroh.	Versicherungssummen. I. Klasse. Franken.	Versicherungssummen. II. Klasse. Franken.	Versicherungssummen. III. Klasse. Franken.	Veränderung der Versicherungssummen für die Erste Klasse. 1904	1905	1906	1907	1908	1913	Zweite Klasse. 18	18	18	18	18	18	Dritte Klasse. 18	18	18	18
522	bb	~~Ryser Friedrich~~ Klein Fritz	Guggistraße 4	Haus	1			1						70,000															
522	cc	Kämer, Hodel Jos. ~~Salvisberg Hauser Emil~~	Reckenbühlstraße 19	Haus	1			1							~~30,000~~	60,000													
522	dd	Galli Giosue	Taubenhausstraße	Haus	1			1									~~30,000~~	62,000											
522	ee	Suter Karl	Guggistraße 27	Haus	1			1											48,000										
522	ff	Suter Karl	" 29	Haus	1			1											45000										
522	gg	Suter Karl	" 31	Haus	1			1											48000										
		1/2 Seite																											

Staatsarchiv Luzern A 1143/61

Brandassekuranz-Register der Gemeinde

Nro.	Lit.	Eigenthümer.	Benennung des Hofes oder Gutes.	Benennung der Gebäude.	Bauart. Stein.	Bauart. Riegel.	Bauart. Holz.	Dachung. Ziegel.	Dachung. Schindeln.	Dachung. Stroh.	Versicherungssummen. I. Klasse. Franken.	Versicherungssummen. II. Klasse. Franken.	Versicherungssummen. III. Klasse. Franken.
523.		Liniger ~~Josef, Säger~~ Familie	Taubenhaus-Straße 15	Haus.	1			1			12,000		
	a	"		Sägegebäude mit Turbine			1	1			~~12,000~~		
	b	"		Waschhaus	1			1			1500		
	c	"		Scheune.			1	1			500		
523	d.	Corporation Luzern.		Holzmagazin.	1		1	1			3,000		
523	e	Kathol. Kirchgemeinde		Studentenkapelle	1		1	1			~~1,200~~ 1909 abgetr.		
523.	f	Liniger ~~Josef, Säger~~ Familie		Ladenschuppen.			1	1			500		
	g.	"		Werkstätte.			1	1			500		
		2 Seiten											
											31,200		

Veränderung der Versicherungssummen für die

Erste Klasse. 1901	18	18	18	18	18	Zweite Klasse. 18	18	18	18	18	18	Dritte Klasse. 18	18	18	18
19,000															

Staatsarchiv Luzern A 1143/61

Brandassekuranz-Register der Gemeinde

Nro.	Lit.	Eigenthümer.	Benennung des Hofes oder Gutes.	Benennung der Gebäude.	Bauart. Stein.	Bauart. Riegel.	Bauart. Holz.	Dachung. Ziegel.	Dachung. Schindeln.	Dachung. Stroh.	Versicherungssummen. I. Klasse. Franken.	Versicherungssummen. II. Klasse. Franken.	Versicherungssummen. III. Klasse. Franken.	Veränderung der Versicherungssummen für die Erste Klasse. 1908	Erste Klasse. 1909	Erste Klasse. 18	Erste Klasse. 18	Erste Klasse. 18	Erste Klasse. 18	Zweite Klasse. 18	Zweite Klasse. 18	Zweite Klasse. 18	Zweite Klasse. 18	Zweite Klasse. 18	Zweite Klasse. 18	Dritte Klasse. 18	Dritte Klasse. 18	Dritte Klasse. 18	Dritte Klasse. 18
524.		Mandrino ~~Josef~~ Geschwister	Krienserstraße 28	Haus	1			1						100,000															
	a		Oekonomiegebäude	→	1			1						5000															
524	b	Kämer, Herber Frau Marie ~~Mandrino Josef~~	Krienserstraße	Haus	1			1							40,000														
524	c	Kämer, Herber Frau Elisa ~~Mandrino~~	Dt.	Haus	1			1							40,000														
		1/2 Seite																											

Staatsarchiv Luzern A 1143/61

Brandassekuranz-Register der Gemeinde

Nro.	Lit.	Eigenthümer.	Benennung des Hofes oder Gutes.		Benennung der Gebäude.	Bauart. Stein.	Bauart. Riegel.	Bauart. Holz.	Dachung. Ziegel.	Dachung. Schindeln.	Dachung. Stroh.	Versicherungssummen. I. Klasse. Franken.	Versicherungssummen. II. Klasse. Franken.	Versicherungssummen. III. Klasse. Franken.	Veränderung der Versicherungssummen für die Erste Klasse. 1897	18	18	18	18	18	Zweite Klasse. 18	18	18	18	18	18	Dritte Klasse. 18	18	18	18
525.		Bühler ~~Friedr.~~ Otto u. Bühler Schwestern	Kriensser Straße.	21	Bauernhaus.	1	1		1			7,000																		
	a	~~Suter Karl~~			Kaufhütte u. Dörrofen		1		1			~~2,000~~ 1910 abgetr.																		
		3 Seiten																												
526.		Kaufmann Josef ~~Feierabend Herrmann~~	Moosmatt Straße	5	Haus	1	1		1			27,000																		
	a	~~in St. Gallen.~~			Scheune	1		1	1			8,000																		
	b.	"			Holzbehälter u. Pavillon				1			400																		
526	c	Mäder, Zünd Witwe Franziska ~~Zünd Robert Schwestern~~	"	13	Haus	1			1			40,000																		
526	d.	Meyer ~~Emanuel~~ Schwestern	Biregg Straße	8.	Haus	1			1			~~31,000~~			37,000															
526	e.	~~Meyer Cirelli Frau Nanette~~ ~~Emanuel~~ Meyer Schwestern	"	10	Haus.	1			1			~~28,000~~			34000															
												143,400																		

Staatsarchiv Luzern A 1143/61

Brandassekuranz-Register der Gemeinde

Nro.	Lit.	Eigenthümer.	Benennung des Hofes oder Gutes.		Benennung der Gebäude.	Bauart. Stein.	Bauart. Riegel.	Bauart. Holz.	Dachung. Ziegel.	Dachung. Schindeln.	Dachung. Stroh.	Versicherungssummen. I. Klasse. Franken.	Versicherungssummen. II. Klasse. Franken.	Versicherungssummen. III. Klasse. Franken.	Veränderung der Versicherungssummen für die Erste Klasse. 1897	1901	1907	1912	1913	18	Zweite Klasse. 18	18	18	18	18	18	Dritte Klasse. 18	18	18	18
526	f	Stoffel ~~Felix~~ Meyer Witwe	Biregg: Straße	12	Haus	1			1			~~31,000~~			~~37000~~				52000											
526	g	Unterfinger Melchior ~~Sparbank Luzern.~~ ~~Amrein Christian~~	"	32	Haus	1			1			~~23,000~~							30,000											
526	h	Reis Gottlieb ~~Sparbank Luzern.~~ ~~Huber Lorenz~~	"	34	Haus	1			1			~~15,000~~				22,000														
526	i	Gretener Jos. ~~Bühlmann Frau Elise~~	Kleinmatt: Straße	21	Haus	1			1			~~16,000~~					~~22,000~~	46,000												
526	k	Frey Franz Josef.	Biregg: Straße.	8a	~~Schuppen~~ Haus m. Werkstatt	1			1			~~12,000~~							15000											
												97,000																		

Staatsarchiv Luzern A 1143/61

Brandassekuranz-Register der Gemeinde

Nro.	Lit.	Eigenthümer.	Benennung des Hofes oder Gutes.		Benennung der Gebäude.	Bauart. Stein.	Bauart. Riegel.	Bauart. Holz.	Dachung. Ziegel.	Dachung. Schindeln.	Dachung. Stroh.	Versicherungssummen. I. Klasse. Franken.	Versicherungssummen. II. Klasse. Franken.	Versicherungssummen. III. Klasse. Franken.	Veränderung der Versicherungssummen für die Erste Klasse. 1896	1899	1907	1909	1910	1912	Erste ~~Zweite~~ Klasse. 1913	18	18	18	18	18	Dritte Klasse. 18	18	18	18
526	l	Fuchs Baptist ~~Albisser Jos. Bäckerm.~~	Beregg-Straße	26	Haus	1			1			27,000																		
526	m	Frey Franz Joseph	"	10a	Haus	1			1			~~10,000~~									18000									
526	n	Widmer Sebastian	"	12a	Haus	1			1			~~15,000~~								25,000										
526	o	Müller, Widmer Witwe Anna ~~Gutz, Staffelbach~~ ~~Hodel geb. Boog Frau~~ ~~Bossard Jos~~ ~~Näf Ant. v. Suter Cornel~~	"	28	Haus	1			1			~~16,000~~			~~21000~~	~~23000~~		27,000												
526	p	~~Ritzmann-Berri Frau~~ ~~Berri Küppli W. Wwe.~~ ~~Hunkeler, Achermann Wwe.~~ Studhalter, Achermann Frau	"	30	Haus	1			1			~~16,000~~					~~21,000~~		25,000											
												84,000																		

Staatsarchiv Luzern A 1143/61

Brandassekuranz-Register der Gemeinde

Nro.	Lit.	Eigenthümer.	Benennung des Hofes oder Gutes.	Benennung der Gebäude.	Bauart. Stein.	Bauart. Riegel.	Bauart. Holz.	Dachung. Ziegel.	Dachung. Schindeln.	Dachung. Stroh.	Versicherungssummen. I. Klasse. Franken.	Versicherungssummen. II. Klasse. Franken.	Versicherungssummen. III. Klasse. Franken.
526	g	~~Steinmetz Peter~~ Bann Jean	Kleinmatt Strasse	19. Haus	1			1			~~16000~~		
526	r	Schneyder Wittwe v. Winden ~~Peter Jos Alois~~ Pfyffer-Heer	Bireg-Strasse	10 Haus	1			1			~~23000~~		
526	s	Schnyder ~~Karl~~ Williman Alexia ~~Peter Jos Alois~~	"	20 Haus Magazin Pferdestall	1			1	Ziegeln		~~7500~~		
526	l	~~Schnyder Xaver Jos~~ ~~Fidel Konrad~~ Einwohnergmd Luzern.	Kleinmattstrasse	26 Haus Scheune		1		1			5000		
526	u	Häfliger Peter, Wirth	"	18. Haus	1			1					
											46500		

Veränderung der Versicherungssummen für die

Erste Klasse. 1893	1894	1895	1899	1900	1904	Erste ~~Zweite~~ Klasse. 1910	18	18	18	18	18	Dritte Klasse. 18	18	18	18
					~~12000~~	28000									
~~24000~~		25000													
		~~4100~~	~~35000~~	45000											
~~30000~~					45000										

Staatsarchiv Luzern A 1143/61

Brandassekuranz-Register der Gemeinde

Nro.	Lit.	Eigenthümer.	Benennung des Hofes oder Gutes.		Benennung der Gebäude.	Bauart. Stein.	Bauart. Riegel.	Bauart. Holz.	Dachung. Ziegel.	Dachung. Schindeln.	Dachung. Stroh.	Versicherungssummen. I. Klasse. Franken.	Versicherungssummen. II. Klasse. Franken.	Versicherungssummen. III. Klasse. Franken.	Veränderung der Versicherungssummen für die Erste Klasse. 1895	1896	1898	1899	1900	1901	Zweite I. Klasse. 1909	1910	1911	1912	18	18	Dritte Klasse. 18	18	18	18
526	v	~~Lüsinger Franz~~ Huber Emil	Birreggstraße	24	Haus										56000 ~~52000~~	~~56000~~	~~61,000~~				71000									
526	w.	~~Suter Fidelsel Erben~~ Schlee Otto	Lindenstraße	8.	Haus	1			1						~~38,000~~								68,000							
526	x	~~Obige~~ Rölli ~~Ant.~~ Mollet Frau	"	10.	Haus	1			1						40,000															
526	x.I	Röllin ~~Anton~~	"		Bienen- u. Hühnerhaus			1	1											800										
526	y	Schnyder ~~Xaver~~ Walter Josef	Schlosser, Birreggstr.	18a	Haus mit Schlosserwerkstätte	1			1						~~15,000~~			~~22000~~	~~38000~~					20,000						
526	yI	~~Schnyder Walter~~ Frey Alfred	"	20a	Haus	1			1															20,000						
526	z	~~Estermann Franz~~ ~~Businger Franz~~ ~~Estermann Franz~~ ~~Krähenbühl Wilhelm~~ Schnyder Walther,	Birreggstr.	22	Doppelhaus	1			Schiefer						~~45000~~		~~68,000~~					72,000								
526	zI	~~Dito~~ ~~Hügly Brodbeck G~~ Brun ~~Hofliger Elise Frau~~ Geschwister		22a	Haus										~~26000~~		35,000													

Staatsarchiv Luzern A 1143/61

Brandassekuranz-Register der

Nro.	Lit.	Eigenthümer.	Benennung des Hofes oder Gutes.		der Gebäude.	Bauart. Stein.	Bauart. Ziegel.	Bauart. Holz.	Dachung. Ziegel.	Dachung. Schindeln.	Dachung. Stroh.	Versicherungssummen. I. Klasse. Franken.	II. Klasse. Franken.	III. Klasse. Franken.
		~~Elmiger Josef~~ ~~Bösc Wwe~~												
526	z. II.	~~Suter Friedr. ad. Erben~~ ~~Hodel-Burg Frau~~	Luzernerstraße	6	Haus	1			1					
526 z	III.	~~Geiger Elis Wwe~~ Widmer-Keller Josef.	"	4	Haus	1			1					
526 z	IV.	Gmür Arnold	Fabrik,		~~Holzbaracke~~ u. Magazingebäude mit Transformatorenhäuschen	1			Holzcem.					
526 z	V.	Suter Frau	Lindenstraße		Haus & Magazingebäude	1			1					
		Estermann Franz.												
526 z	VI	Götz Karl.	Lövenstraße.		Oekonomiegebäude	1			Ziegel Holzcem.					
z	VII	Schnyder Walther	Villa mit Nebengeb.		~~Remise~~ Garagenanbau	1			1 "					
~~z~~	~~VIII~~	" "	"		dito	1			"					
		Einwohnergemeinde Luzern.												
526	z. IX	~~Bieri Leonhard~~	Kleinmatt		Zinnwerkhütte	1	1							
					id.	1	1							
	~~z X~~	" "	"		Lederhütte	1	1							
526	~~z XI~~	Diese Nr. 688 o finden!												

Veränderung der Versicherungssummen für die

Erste Klasse						I. ~~Zweite~~ Klasse.						Dritte Klasse			
~~1896~~	~~1897~~	~~1898~~	~~1899~~	1900	~~1901~~	~~1902~~	1909	1910	19	19	19	19	19	19	19
~~43,000~~								50,000							
	~~41,000~~	78,000													
	~~42000~~	~~28000~~	~~40,000~~			~~46000~~									
Auf 1. Januar 1903 in Teil versetzt. 1903 ganz entlassen.															
			~~5,000~~				70,000								
			5,000												
			~~500~~ ~~4000~~	1909 abgeschr.				20,000							
						~~400~~ 1903 abgeschr. ~~300~~ 1906 abgeschr.									

Staatsarchiv Luzern A 1143/61

Nro.	Lit.	Folio des Grundbuches	Eigentümer	Benennung der Strasse oder Liegenschaft	Benennung der Gebäude	Bauart Stein	Bauart Riegel	Bauart Holz	Dachung Ziegel	Dachung Schindeln	Dachung Stroh	Versicherungssummen I. Klasse Franken	Versicherungssummen II. Klasse Franken	Versicherungssummen III. Klasse Franken	Veränderung der Versicherungssummen für die Erste Klasse 1904	1905	1910	19	19	19	Zweite Klasse 19	19	19	19	19	19	Dritte Klasse 19	19	19	19
526	a.a.		~~Ottiger Alfred~~ Sigrist Gottfried	Bireggstraße 14	Haus	1			1						85,000															
526.	bb.		Eigensatz Friedrich	" 16.	Haus	1			1						~~70,000~~	75,000														
526.	cc.		Schriber Anton	Wooßmattstraße 11.	Haus	1			1							78,000														
526.	dd.		~~Wetterwald Josef~~ Wetterwald, Wildenthaler Frau	Kleinmattstraße 7	Haus	1			1						~~47,000~~	~~63,000~~	75,000													
526	ee.		~~Bucher Otto Ruggli Josef~~ Schriber Anton	Lindenstraße 2a	Haus	1			1							50,000														
526	ff.		Kaufmann Josef	Bireggstraße	Scheune	x		1	1							12,000														

Staatsarchiv Luzern A 1143/61

Nro.	Lit.	Folio des Grundbuches	Eigentümer	Benennung: der Strasse oder Liegenschaft	Benennung: der Gebäude	Bauart: Stein	Bauart: Riegel	Bauart: Holz	Dachung: Ziegel	Dachung: Schindeln	Dachung: Stroh	Versicherungssummen: I. Klasse Franken	Versicherungssummen: II. Klasse Franken	Versicherungssummen: III. Klasse Franken
			~~Felix Johann~~ Zweichen Jos.											
526.	gg.		~~Corridori Giacomo~~	Kleinmattstrasse 9	Haus	1			1					
526	kk		Reinert Leonhard	Lindenstrasse 21	Haus	1			1					
			1 Viertel											

Veränderung der Versicherungssummen für die																	
Erste Klasse						Zweite Klasse.						Dritte Klasse					
1906	1911	19	19	19	19	19	19	19	19	19	19	19	19	19	19	19	19
75,000																	
	110,000																

Staatsarchiv Luzern A 1143/61

Nro.	Lit.	Folio des Grundbuches	Eigentümer	Benennung		Bauart			Dachung			Versicherungssummen		
				der Strasse oder Liegenschaft	der Gebäude	Stein	Riegel	Holz	Ziegel	Schindeln	Stroh	I. Klasse	II. Klasse	III. Klasse
												Franken	Franken	Franken

Gemeinde

Nro.	Lit.	Folio des Grundbuches	Eigentümer	Benennung		Bauart			Dachung			Versicherungssummen		
				der Strasse oder Liegenschaft	der Gebäude	Stein	Riegel	Holz	Ziegel	Schindeln	Stroh	I. Klasse	II. Klasse	III. Klasse
												Franken	Franken	Franken

Brandassekuranz-Register der Gemeinde

Nro.	Lit.	Eigenthümer.	Benennung des Hofes oder Gutes.		Benennung der Gebäude.	Bauart. Stein.	Bauart. Riegel.	Bauart. Holz.	Dachung. Ziegel.	Dachung. Schindeln.	Dachung. Stroh.	Versicherungssummen. I. Klasse. Franken.	Versicherungssummen. II. Klasse. Franken.	Versicherungssummen. III. Klasse. Franken.	Veränderung der Versicherungssummen für die Erste Klasse. 1901	Erste Klasse. 1913	Erste Klasse. 18	Erste Klasse. 18	Erste Klasse. 18	Erste Klasse. 18	Zweite Klasse. 18	Zweite Klasse. 18	Zweite Klasse. 18	Zweite Klasse. 18	Zweite Klasse. 18	Zweite Klasse. 18	Dritte Klasse. 18	Dritte Klasse. 18	Dritte Klasse. 18	Dritte Klasse. 18
527		Kathol. Kirchenbaugesellschaft Obergrund in Luzern			Paulus Kirche	1			1							420000														
~~527~~		~~Dreyer Wenge Adolf~~	Horwer-Straße	27	Haus			1	1			~~8000~~	1909 abgetr.																	
	a	Dreyer-Wengi Anna Frau.			Oekonomiegebäude mit Stallung u. Wohnung	1			1			25,000																		
	~~b~~	~~Kathol. Kirchenbaugesellschaft~~ Obergrund.			Gärtner u. Waschhaus	1			1			~~1000~~	1909 abgetr.																	
	c	Dreyer-Wengi Anna Frau.		33	Herrschaftshaus	1			1			~~50,000~~			80,000															
	d	"			Holz- Wasch- u. Pflanzenhaus	1			1			8000																		
527	e	~~Steiner Gloggner August~~ Sibler-Schelling Bened.	Moosmattstrasse	18	Haus							22,000																		
527	f.	~~Keller Gebrüder~~ Roth-Nöß ~~Hans~~	Horwer-Straße	4	Haus							40,000																		
527	g.	~~Obige~~ Widmer-Keller Frau	"	6	Haus							35,000																		
												189,000																		

Staatsarchiv Luzern A 1143/61

Brandassekuranz-Register der Gemeinde

Nro.	Lit.	Eigenthümer.	Benennung des Hofes oder Gutes.		Benennung der Gebäude.	Bauart. Stein.	Bauart. Riegel.	Bauart. Holz.	Dachung. Ziegel.	Dachung. Schindeln.	Dachung. Stroh.	Versicherungssummen. I. Klasse. Franken.	Versicherungssummen. II. Klasse. Franken.	Versicherungssummen. III. Klasse. Franken.	Veränderung der Versicherungssummen für die Erste Klasse. 1894	1898	1911	1912	18	18	Zweite Klasse. 18	18	18	18	18	18	Dritte Klasse. 18	18	18	18
527	h	Keller Brand Heinr. ~~Gebrüder~~	Hauwer Straße	8	Haus	1			1			37,000																		
527	i	~~Obige~~ von Moos-Nager Carl	"	10	Haus	1			1			~~37000~~				47000														
527	k	~~Obige Keller Gebrüder~~ Krell Bernh., Stadtschreiber	"	12	Haus	1			1			~~37,000~~					38,000													
527	l	~~Bossong Peter in Wintenthum~~ Wyss Xaver, Verwalter	"	2	Haus	1			1			~~15000~~			18000		—													
527	m	~~Wengi Wittwe Elise~~ Weckerlin Rudolf	Kriemser Straße Obergrundstr.	~~31~~ 95	Haus	1			1			~~35,000~~						63,000												
												161,000																		

Staatsarchiv Luzern A 1143/61

Brandassekuranz-Register der Gemeinde

Nro.	Lit.	Eigenthümer.	Benennung des Hofes oder Gutes.		Benennung der Gebäude.	Bauart. Stein.	Bauart. Riegel.	Bauart. Holz.	Dachung. Ziegel.	Dachung. Schindeln.	Dachung. Stroh.	Versicherungssummen. I. Klasse. Franken.	Versicherungssummen. II. Klasse. Franken.	Versicherungssummen. III. Klasse. Franken.	Veränderung der Versicherungssummen für die Erste Klasse. 1893	1894	1900	1904	1907	1911	Zweite Klasse. 18	18	18	18	18	18	Dritte Klasse. 18	18	18	18
527	n	Scherer Roman.	Kriensor-Straße.	37	Villa Toscana.	1			1			55,000																		
527	o	~~Rüser Friedrich.~~ Rüssli Louis.	"	35.	Haus	1			1			~~20,000~~			~~50,000~~			60,000												
527	p.	~~Locher Franz.~~ Aufdermauer Franz.	beim Eichwald.		Haus	1		1							~~13,000~~					20,000										
527	q	~~Schär Gallus Nikl.~~ Seiler Josef. ~~Ferdinand~~	Eichwaldstraße	~~37/2~~ 11	Haus mit Anbau	1	1		1							~~15,000~~	~~17,000~~	~~35,000~~	38,000											
527	r	~~Dillier-Wyss Frz.~~ Höltschi Jak.	"		Haus		1		1							20,000														
												75,000																		

Staatsarchiv Luzern A 1143/61

Brandassekuranz-Register der Gemeinde

Nro.	Lit.	Eigenthümer.	Benennung des Hofes oder Gutes.		Benennung der Gebäude.	Bauart. Stein.	Bauart. Riegel.	Bauart. Holz.	Dachung. Ziegel.	Dachung. Schindeln.	Dachung. Stroh.	Versicherungssummen. I. Klasse. Franken.	Versicherungssummen. II. Klasse. Franken.	Versicherungssummen. III. Klasse. Franken.	Veränderung der Versicherungssummen für die Erste Klasse. 1895	1896	1899	1902	1903.	18	Zweite Klasse. 18	18	18	18	18	18	Dritte Klasse. 18	18	18	18
527	s	Gerber Friedrich	Horwerstrasse	16	Haus	1			1						20,000															
527	t.	Schnyder-Willimann Jost	Do	18	Haus	1			1						20,000															
527	u	Jurt Kaspar	Villenstrasse	14	Haus Villa Grünau	1			1						~~25,000~~	30000														
527	v	~~Schw. Baugesellschaft Hofmann G. U.~~ Gränicher Hans.	Villenstrasse	8	Haus	1			1								~~27000~~	~~25,000~~	27,000											
527	w	~~Ditto~~ Duttweiler Hein. Joh.	Grünring.	10	Haus	1			1								~~27000~~	~~25,000~~	27,000											
527	x	~~Ditto~~ Suter Otto.	"	7.	Haus	1			1								~~27000~~	~~25,000~~	27,000											

Staatsarchiv Luzern A 1143/61

Brandassekuranz-Register der Gemeinde

Nro.	Lit.	Eigenthümer.	Benennung des Hofes oder Gutes.	Benennung der Gebäude.	Bauart. Stein.	Bauart. Riegel.	Bauart. Holz.	Dachung. Ziegel.	Dachung. Schindeln.	Dachung. Stroh.	Versicherungssummen. I. Klasse. Franken.	Versicherungssummen. II. Klasse. Franken.	Versicherungssummen. III. Klasse. Franken.	Veränderung der Versicherungssummen für die Erste Klasse. 1898	1899	1901	1902	1903	1909	Erste ~~Zweite~~ Klasse. 1911	1912	18	18	18	18	Dritte Klasse. 18	18	18	18
527	y	Kaufmann Jos. ~~Schw. Baugesellschaft~~	Villenstrasse Grünring	6. 5. Haus	1			1							~~27000~~		25000												
527	z.	Kauffmann-Genhart Emma Frau ~~Karl~~ Bluman		2 Haus	1			1							35000														
527	aa.	Corridori J.	Kriensersstr.	45 Haus	1			1						~~45,000~~	85000														
	bb.			Haus mit Stallungsbau ~~Ökonomiegebäude~~	1			1							~~3000~~	40,000													
527	cc.	~~Schw. Baugesellschaft Zürich~~ Schaad Irene, Ing.	Horwerstrasse (Maiglöggli)	3. Haus	1			1							~~27000~~				~~28000~~	~~45,000~~	51,000								
527	dd.	~~Obige~~ Egli-Cattani Hac.	Ritter Grünring „Narziss"	3a. 3. Haus	1			1							~~27000~~		~~25,000~~	27000											
527	ee.	Ottiger ~~Obige~~ Alfred.	Ritter „Grünert"	5 Haus	1			1				—			~~27000~~	~~25,000~~		27,000											

Staatsarchiv Luzern A 1143/61

Brandassekuranz-Register der Gemeinde

Nro.	Lit.	Eigenthümer.	Benennung des Hofes oder Gutes.	Benennung der Gebäude.		Bauart. Stein.	Bauart. Ziegel.	Bauart. Holz.	Dachung. Ziegel.	Dachung. Schindeln.	Dachung. Stroh.	Versicherungssummen. I. Klasse. Franken.	Versicherungssummen. II. Klasse. Franken.	Versicherungssummen. III. Klasse. Franken.
527	ff	~~Schw. Bankgesellschaft Zürich~~ Wyss-Zoler Frau Schneider-Ehmann	Hornerstrasse Quartier Kasernen	5a 4.	Haus		1		1					
527	gg	~~Litt.~~ Zoller Jos.	Villenstrasse (Grundbuch) " " Schweiz	12a 6)	Haus		1		1					
527	hh	Dr Grüter Jos.	Villenstrasse (Grundbuch 8) Alpenrose	12	Haus		1		1					
527	ii	Müller Emanuel	Kirchstrasse	17	Haus		1			Schindeln				
527	kk	~~Bernasconi Jos.~~ Wyss-Zoler Leo.	Hornerstrasse	22	Haus		1		1					
527	ll	~~Bernasconi Jos.~~ Roos Johann.	Hornerstrasse	24	Haus		1		1					
527	mm	~~Bernasconi Jos~~ Sigrist Franz.	"	26	Haus		1		1					

Veränderung der Versicherungssummen für die

Erste Klasse. 1899.	1900	1901	1902	1903.	1907	Erste ~~Zweite~~ Klasse. 1911	18	18	18	18	18	Dritte Klasse. 18	18	18	18
~~17000~~			~~25000~~	27,000											
~~27000~~		~~24,000~~	~~25,000~~	~~27,000~~	~~30,000~~	40,000									
~~27000~~					~~30,000~~	40,000									
~~12000~~ 17000															
~~18000~~ 29000															
~~12000~~ 29000															
~~12000~~ 29,000															

Staatsarchiv Luzern A 1143/61

Brandassekuranz-Register der Gemeinde _____

Nro.	Lit.	Eigenthümer.	Benennung des Hofes oder Gutes.	Benennung der Gebäude.	Bauart. Stein.	Bauart. Riegel.	Bauart. Holz.	Dachung. Ziegel.	Dachung. Schindeln.	Dachung. Stroh.	Versicherungssummen. I. Klasse. Franken.	Versicherungssummen. II. Klasse. Franken.	Versicherungssummen. III. Klasse. Franken.
		Müller-Villmann sel. Erben. Hotel z. Basel. Gfd.											
527	nn.	~~Bernasconi Jos.~~ Fürbrech Fried.	Harwerstrasse	28 Haus & Anbau	1			1				—	
527	oo	~~Bernasconi Jos.~~ ~~Tarussini Jak.~~ Pfenniger Robert	by Eichwald	Gerüst	1			1					
527	pp	Obiger	"	Gerüst	1			1					
527	qq	Obiger	"	Gerüst & Anbau	1			1					
527	rr	~~Bernasconi Jos.~~ Rogger. Meyer Maria Frau.	Kägaliskapelle	Gerüst	1			1					
527	ss.	Obige.	"	Gerüst	1			1					
527	tt.	Obige.	"	Gerüst	1			1					

Veränderung der Versicherungssummen für die

Erste Klasse. 1900	1901	1902	1905	1912	1913	Zweite Klasse. 18	18	18	18	18	18	Dritte Klasse. 18	18	18	18
~~13,000~~	~~27,000~~			37,000											
	~~18000~~	~~29,000~~			31000										
	~~12000~~	~~24,000~~			37,000										
				~~18,000~~	~~31,000~~ 47,000										
					31,000										
					26,000										
					31,000										

Staatsarchiv Luzern A 1143/61

Brandassekuranz-Register der Gemeinde

Nro.	Lit.	Eigenthümer.	Benennung des Hofes oder Gutes.	Benennung der Gebäude.	Bauart. Stein.	Bauart. Riegel.	Bauart. Holz.	Dachung. Ziegel.	Dachung. Schindeln.	Dachung. Stroh.	Versicherungssummen. I. Klasse. Franken.	Versicherungssummen. II. Klasse. Franken.	Versicherungssummen. III. Klasse. Franken.	Veränderung der Versicherungssummen für die Erste Klasse. 1901	1902	1903	1904	1906	1907	Erste ~~Zweite~~ Klasse. 1910	1912	18	18	18	18	Dritte Klasse. 18	18	18	18
527	uu	~~Zweiher Josef~~ ~~Bernasconi Jos.~~ Achermann Sebastian	b/ Eichwald	Haus	1			1						~~21,000~~	~~29,000~~			40,000											
527	vv	Wyss Adolf	Eichwaldstraße	Doppelhaus	1			1								~~60,000~~	67,000												
527	vw	Wyss Adolf	"	Haus	1			1								~~57,000~~	64000												
527	xx	Elster & Cie	b/ Eichwald	Fabrikgebäude	1			1						~~55000~~ Vide IV. Klasse															
	xxI	" "	"	Werkstattgebäude	1			1						~~3000~~ 1909 abgetragen, steht nur auf Kreuzerboden															
527	yy	~~Krieger Ma Frl.~~ Vogel Xaver	Käppelihofmatte	Haus	1			1								~~20000~~	32,000												
527	yyI	~~Krieger Frl. Marie.~~ ~~Schmiedeblatt~~ Burri Jost Melch.	"	Haus	1			1										~~31,500~~		36,000									
527	zz	~~Scherer Roman~~ Holztypenfabrik Roman Scherer A.G.	Kriensersstr. 57	Haus	1			Holzcement						50,000															
527	zzI	Bast Karl	Kriensterstraße 55	Haus	1			1										~~45,000~~	110,000										
527	zzII	Mandrino Jos.	" 9	Haus	1			1													85,000								

1/2 Seite

Staatsarchiv Luzern A 1143/61

Brandassekuranz-Register der Gemeinde

Nro.	Lit.	Eigenthümer.	Benennung des Hofes oder Gutes.	Benennung der Gebäude.	Bauart. Stein.	Bauart. Riegel.	Bauart. Holz.	Dachung. Ziegel.	Dachung. Schindeln.	Dachung. Stroh.	Versicherungssummen. I. Klasse. Franken.	Versicherungssummen. II. Klasse. Franken.	Versicherungssummen. III. Klasse. Franken.	Veränderung der Versicherungssummen für die Erste Klasse. 1912	Erste Klasse. 18	Erste Klasse. 18	Erste Klasse. 18	Erste Klasse. 18	Erste Klasse. 18	Zweite Klasse. 18	Zweite Klasse. 18	Zweite Klasse. 18	Zweite Klasse. 18	Zweite Klasse. 18	Dritte Klasse. 18	Dritte Klasse. 18	Dritte Klasse. 18	Dritte Klasse. 18
528.		~~Stocker Abraham Erb.~~ ~~Gesellschafter Sophie~~ Bucher Joh.	Taubenhaus Strasse	23. Haus		1		1			~~23000~~			45000														
1 1/2 Seiten																												
529		~~Huber Küppeli Frau Ana~~	"	27. Haus	1	1		1			18000																	
	a	~~Bucher-Baumgartner Frau~~ Bühler Josef		Holzhaus			1	1			300																	
529	b	leer																										
529	c	von Lauenberg Th. Erben	"	33 Häuschen		1		1			2700																	
1 1/2 Seiten																												
											49000																	

Staatsarchiv Luzern A 1143/61

Brandassekuranz-Register der Gemeinde

Nro.	Lit.	Eigenthümer.	Benennung des Hofes oder Gutes.	Benennung der Gebäude.	Bauart. Stein.	Bauart. Riegel.	Bauart. Holz.	Dachung. Ziegel.	Dachung. Schindeln.	Dachung. Stroh.	Versicherungssummen. I. Klasse. Franken.	II. Klasse. Franken.	III. Klasse. Franken.
530.		Endemann Heinrich	Eichhof.	Scheunenhaus	1			1			~~150000~~		
	a	"		Ostschweinehaus Backofen Waschhaus Hornviehstall			1	1			~~500~~ 1898 abgebrannt		
	b	"		Pferdestallung mit Schallenwerkhaus Wirtschaftsraum & Futterungsstelle.		1		1			~~2000~~		
	c	"		Metzgerhaus, Holzhaus mit Waschküche			1	1			1500		
	d	"		Pferdestall.		1		1			~~1000~~ 1898 abgebrannt		
	e	"		Trommhaus			1	1			~~15000~~		
	f.	Luzernerbräuhaus AG		Brauerei			1	1			~~120000~~		
	g	"		Kühlhaus.			1	1			2000		
	h	"		Restaurant Halle			1	Schindeln					
	i	Endemann H.		Pavillon	1			1			200		
	k	Luzernerbräuhaus AG		Restauration.	1			1			~~50000~~		
	l. m. in II. Classe												
	n	~~Eigner~~ Endemann H.		Kühlhaus	1	Glas							
	o	"		"	1	Glas							
	p.	Luzernerbrauhaus AG		Bier- & Kühlhalle	1			Eisen					
	q.	" "		Stallung & Schallenwerk									
	r	" "		Pferdewaschhäuschen	1			1					
											236200		

Veränderung der Versicherungssummen für die

Erste Klasse. 1893	1897	1899	1908	1910	1911	I. ~~Zweite~~ Klasse. 1912	18	18	18	18	18	Dritte Klasse. 18	18	18	18
		240000													
				~~20000~~	50000										
		45000													
	~~15000~~					20000									
~~15000~~	~~18000~~	19000													
~~5000~~				6000											
				~~66666~~		56000									
10000															
15000															
		~~60000~~		70000											
		27000													
			~~2000~~	3600											

Staatsarchiv Luzern A 1143/61

Brandassekuranz-Register der Gemeinde

Nro.	Lit.	Eigenthümer.	Benennung des Hofes oder Gutes.		Benennung der Gebäude.	Bauart. Stein.	Bauart. Riegel.	Bauart. Holz.	Dachung. Ziegel.	Dachung. Schindeln.	Dachung. Stroh.	Versicherungssummen. I. Klasse. Franken.	Versicherungssummen. II. Klasse. Franken.	Versicherungssummen. III. Klasse. Franken.	Veränderung der Versicherungssummen für die Erste Klasse. 1898	Erste Klasse. 1913	Erste Klasse. 18	Erste Klasse. 18	Erste Klasse. 18	Erste Klasse. 18	Zweite Klasse. 18	Zweite Klasse. 18	Zweite Klasse. 18	Zweite Klasse. 18	Zweite Klasse. 18	Zweite Klasse. 18	Dritte Klasse. 18	Dritte Klasse. 18	Dritte Klasse. 18	Dritte Klasse. 18
531		von Sonnenberg Franz Louis	Steinhof		Hauptgebäude	1			1			~~53,600~~			80,000															
	a	~~von Sonnenberg Thüring~~			Haus	1	1		1			~~6000~~			7000															
	b	"			Nebengebäude	1	1		1			~~6,000~~			8000															
	c	"			Hühnerhaus			1	1			~~300~~			500															
	d	Scherer, Scherer Robert			Scheune			1	1			15,000																		
	e	"			Speicher			1	1			500																		
	f	"			Holzhaus			1	1			~~500~~			1000															
	g	Sonnenberg Franz Louis			Schweinscheune				1			1,500																		
542	x	Bartoletti Carlo	Bruchstraße	55	Haus	1			1							33000														
542	y	Renggli Hans	"	57	Haus	1			1							130,000														
542	zz	Erlanger Simon	"	53	Haus	1			1							100,000														
543	g	Israelitischer Kultusverein	"	51	Sinagogengebäude	1			1							140,000														
685		Gmür Arnold ~~Haas Fluda Arnold~~	Unterlachen.		Haus	1		1	1			18,000																		
	c	"			Waschhaus	1		1	1			500																		
	d	"			Holzhaus			1	1			300																		
												102,200																		

Staatsarchiv Luzern A 1143/61

Brandassekuranz-Register der Gemeinde

Nro.	Lit.	Eigenthümer.	Benennung des Hofes oder Gutes.	Benennung der Gebäude.	Bauart. Stein.	Bauart. Riegel.	Bauart. Holz.	Dachung. Ziegel.	Dachung. Schindeln.	Dachung. Stroh.	Versicherungssummen. I. Klasse. Franken.	II. Klasse. Franken.	III. Klasse. Franken.
		Keller Gebrüder A.G.											
685	a	~~Keller J.~~	Unterlachen.	Wohnhaus mit Anbau, Backofen, Waschhaus, Waschhaus mit Schopf.		1	1	1			~~23,000~~		
	b.	Zobrist-Kuetz Rud.					1	1			~~17,000~~		
685	e	Amrhyn Albert.		Wirthschaft.			1	1			2100		
	f.	"		Scheune.			1	1			1100		
		Moos-Zurlinden-Schnyder s.	Segesser-Schnyder										
685	g.	~~Schnyder Jos. Sl.~~	Leibschenstraße	50 Wohnhaus.		1	1	1			4000		
		Keller Gebr. A.G.											
685	h	~~Lipist Jenny Frau~~ Widmer Lenz, Sekretär	"	44 Haus		1		1			~~10000~~		
685	i	Keller Gebrd. A.G.	"	Holzhütte Kegelbahn		1		1					
685	j	~~Moos Josef~~ Moos Emil s. Wilhelm	Winterlosen	Kegelschopfbahn			1	1					
											54,200		

Veränderung der Versicherungssummen für die Erste Klasse.						Zweite Klasse.						Dritte Klasse.			
1894	1902	1907	1909	1912	18	18	18	18	18	18	18	18	18	18	18
	50,000														
			30,000												
	14000														
							15,000								
	~~2500~~ 1898 abgetragen														

Staatsarchiv Luzern A 1143/61

Brandassekuranz-Register der Gemeinde

Nro.	Lit.	Eigenthümer.	Benennung des Hofes oder Gutes.	Benennung der Gebäude.		Bauart. Stein.	Bauart. Ziegel.	Bauart. Holz.	Dachung. Ziegel.	Dachung. Schindeln.	Dachung. Stroh.	Versicherungssummen. I. Klasse. Franken.	Versicherungssummen. II. Klasse. Franken.	Versicherungssummen. III. Klasse. Franken.
		~~Bierbrauerei Hiesy A.G.~~ ~~Schumacher Jos.~~												
685	k	~~Zobrist-Huetz Rud.~~ ~~Buchdr. Schwabbin & Frau.~~	Wirthschaftsstrasse	20	Doppelhaus	/			/					
685	l	Keller Gebr. A.G.	"	48	Scheune etc.	in IV. Classe.								
"	m		"	50	Cementsteinhaus.									
"	n	Keller Gebr. A.G.	"	52	Wohnhaus	/			/					
685	o	Hunz-Unger Frau	"	24	Wohnhaus	/			/					
"	p	Dto.	"	26	"	/			/					
685	q	Zobrist-Huetz Rud.	"	22	Haus	/			/					
685	r	Schweiz. Nähmasch. Fabrik	"	60	Fabrikgebäude	in IV. Classe								
"	rI	"			Abtrittbaute									
685	s	~~Schumacher Jos~~ Siegrist-Unterzuan Frau ~~Zobrist-Huetz Rud.~~	"	22a	Ank. Gebäude	/			dto					
"	s.I.	~~Zobrist, Huetz Rud.~~	"		Kegelbahngebäude									

Veränderung der Versicherungssummen für die

Erste Klasse. 18	18	18	18	18	18	Zweite Klasse. 18	18	18	18	18	18	Dritte Klasse. 18	18	18	18
~~1894~~	1895	1896	1897	~~1900~~	~~1915~~										
~~40000~~	95000														
	26000														
	~~46000~~	49000													
		44000													
		~~34000~~			37000										
		~~12000~~	22000												
					~~4000~~ 1902 abgelöst										

Staatsarchiv Luzern A 1143/61

Brandassekuranz-Register der Gemeinde

Nro.	Lit.	Eigenthümer.	Benennung des Hofes oder Gutes.		Benennung der Gebäude.	Bauart. Stein.	Bauart. Riegel.	Bauart. Holz.	Dachung. Ziegel.	Dachung. Schindeln.	Dachung. Stroh.	Versicherungssummen. I. Klasse. Franken.	Versicherungssummen. II. Klasse. Franken.	Versicherungssummen. III. Klasse. Franken.	Veränderung der Versicherungssummen für die Erste Klasse. 1898	1899	1900	18	18	18	Zweite Klasse. 18	18	18	18	18	18	Dritte Klasse. 18	18	18	18
685	t	Keller Geb.	Tribschenstr.	—	Mat. Schuppen mit Einfahrtdach	IV. Cl.																								
685	t.	Keller Gebrüder Abg.	Tribschenstraße		Ladenschuppen mit Einfahrtdach	IV Classe																								
685	u	Zobrist-Huez Rud.	"	42	Materialschuppen	nicht aufgenommen.																								
685	u	Zobrist Rudolf	"	42	Dtto.	nicht aufgenommen!																								
685	v	Keller Gebrüder Abg.	Unterlachen		Magazingebäude												11000													
685	w	Huez-Sager Wo.	Tribschenstrasse	28	Haus	1			1						~~40,000~~	80000														
685	x.	Huez-Sager Wo.	Tribschenstr.	30	Haus	1			1						~~20,000~~	60000														
685	y	Keller Stalder Jos. ~~Gbdr.~~	Unterlachen		Haus	1			Holzcem.						32,000															

Staatsarchiv Luzern A 1143/61

Brandassekuranz-Register der Gemeinde

Nro.	Lit.	Eigenthümer.	Benennung des Hofes oder Gutes.	Benennung der Gebäude.	Bauart. Stein.	Bauart. Riegel.	Bauart. Holz.	Dachung. Ziegel.	Dachung. Schindeln.	Dachung. Stroh.	Versicherungssummen. I. Klasse. Franken.	Versicherungssummen. II. Klasse. Franken.	Versicherungssummen. III. Klasse. Franken.	Veränderung der Versicherungssummen für die Erste Klasse. 1898	1900	1904	1905	1906	18	Erste ~~Zweite~~ Klasse. 18	18	18	18	18	18	II ~~Dritte~~ Klasse. 1913	18	18	18
685	z.	Keller ~~Gebr.~~ „Stalder" Jos.	Unterlachen	Haus	1			Holzcem.						32,000															
685	aa	Keller Gebrüder E.G.	Unterlachen	Magazingebäude											8000														
685	bb	~~Zobrist Rudolf~~ Wettstein Michael	Tribschenstr. 22 b.	Haus	1			1								~~50,000~~	90,000												
685	cc	Lohr Philipp	Unterlachen	Haus mit Werkstatt-Anbau.	1		1	1										~~30,000~~								45000			
685	dd	Dillier-Wiss Franz	Unterlachen	Lagerhaus mit Wohnungen & Stallanbau.	1			1									~~80,000~~	110,000											

Staatsarchiv Luzern A 1143/61

Brandassekuranz-Register der

Nro.	Lit.	Eigenthümer.	Benennung des Hofes oder Gutes.	Benennung der Gebäude.	Bauart. Stein.	Bauart. Riegel.	Bauart. Holz.	Dachung. Ziegel.	Dachung. Schindeln.	Dachung. Stroh.	Versicherungssummen. I. Klasse. Franken.	Versicherungssummen. II. Klasse. Franken.	Versicherungssummen. III. Klasse. Franken.	Veränderung der Versicherungssummen für die Erste Klasse 1906	1907	1908	19	19	19	Zweite Klasse. 19	19	19	19	19	19	Dritte Klasse 19	19	19	19
685	ee	~~Eschle Alphons~~ Zettel Vinzenz	Unterlachen	Magazingebäude mit Maschinenbetrieb v. Benzinmotor							vide IV. Klasse.																		
685.	ff.	Sutter Fritz	id.	Haus	1			1						28,000															
685.	gg.	Keller Gebrd. „Brand Heinr.	id.	Haus, Villa	1			1							28,000														
685.	hh.	Willmann Josef	Unterlachen	Lagerschuppen	1			Wellblech.						6,000															
685.	ii	Keller ~~Gebrd.~~ „Stalder Jos.	"	Haus	1			1								38,000													
685	kk.	Obiger	"	Haus	1			1								44,000													
685	ll.	Obiger	"	Haus	1			1								44,000													
685	mm.	Obiger	"	Haus	1			1								38,000													
685	nn.	Obiger	"	Haus	1			1								40,000													

Staatsarchiv Luzern A 1143/61

Nro.	Lit.	Folio des Grundbuches	Eigentümer	Benennung der Strasse oder Liegenschaft		Benennung der Gebäude	Bauart Stein	Bauart Riegel	Bauart Holz	Dachung Ziegel	Dachung Schindeln	Dachung Stroh	Versicherungssummen I. Klasse Franken	Versicherungssummen II. Klasse Franken	Versicherungssummen III. Klasse Franken	Veränderung der Versicherungssummen für die Erste Klasse 1908	1909	1910	1911	1912	19	Zweite Klasse 19	19	19	19	19	19	Dritte Klasse 19	19	19	19
685	oo.		Keller ~~Gebrd.~~ „Stalder Jos.	Unterlachen		Haus	1			1						50,000															
685	pp.		Obiger	"		"	1			1						40,000															
685	qq.		Peter, Huber Frau Phil. ~~Zobrist Rudolf~~ ~~Elmiger Josef~~	Brünigstr.	7	Haus	1			1						~~20,000~~	130,000														
685	rr.		Zobrist Rudolf	Brünigstr.	9	Haus	1			1							~~40,000~~	65,000													
685	ss		von Vivis Karl Ed.	Industriestr.	15	Lagerhaus	1			1									75,000												
685	tt		A.G. Porzelanfabrik Weiden, Bauscher Gebr.	Industriestraße	17	Lagerhaus	1			1									40,000												
685	uu		Zobrist Rudolf	Brünigstraße	11	Wohnhaus	1			1										108,000											
685	vv		Gmür Arnold	Industriestr.	3	Lagerhaus m. Stallungen	1			1			1/4 Selbstversicherung							80000											

Staatsarchiv Luzern A 1143/61

Nro.	Lit.	Folio des Grundbuches	Eigentümer	Benennung der Strasse oder Liegenschaft	Benennung der Gebäude	Bauart Stein	Bauart Riegel	Bauart Holz	Dachung Ziegel	Dachung Schindeln	Dachung Stroh	Versicherungssummen I. Klasse Franken	Versicherungssummen II. Klasse Franken	Versicherungssummen III. Klasse Franken
685	ren													
1														

Gemeinde

Veränderung der Versicherungssummen für die .

Erste Klasse.						Zweite Klasse.						Dritte Klasse.			
18	18	18	18	18	18	18	18	18	18	18	18	18	18	18	18

Staatsarchiv Luzern A 1143/61

Brandassekuranz-Register der Gemeinde _____

Nro.	Lit.	Eigenthümer.	Benennung des Hofes oder Gutes.	Benennung der Gebäude.	Bauart. Stein.	Bauart. Riegel.	Bauart. Holz.	Dachung. Ziegel.	Dachung. Schindeln.	Dachung. Stroh.	Versicherungssummen. I. Klasse. Franken.	II. Klasse. Franken.	III. Klasse. Franken.
686.		Amrhyn Albert	Unterzeissenstein.	Herrenhaus		1		1			13,600		
	a	"		Scheune.			1	1			4,300		
	b	"		Waschh. & Schweinehaus.			1	1			400		
	c	"	Obermatt.	Landwirthsch. Geb. & Trotte.			1	1			7100.		
	d	"		Scheune				1			3,000		
687		~~Schobinger Schildbach~~	Neuheyli	Haus	1		1	1			21,500		
	a	Schobinger J. C. Erben		Scheune			1	1			9,500		
	b	"		Haus			1	1			25,000		
	c	"		Waschhaus & Trotte.		1		1			2,400		
688		Amrhyn Walther Fideicommiss.	Tribschen.	Herrenhaus	1			1			40,000		
	a			Verwalt. Wohnung & Remise									
				& Waschhaus	1			1			900		
	b	"		Landwirthsch.			1	1			4,300		
	c	"		Scheune			1	1			4,900		
	d.	"		Schweinestall.			1	1			100		
	e	"	Gasshof.	Haus			1	1			~~4,000~~	3000	
	f.	"	Tribschere.	grosse Scheune			1	1			~~8,000~~	10600	
	g.	"	Tribschenstr. 90.	91 Landwirthschaft			1	1			4,100		
	h	"		Wirthshaus			1	1			1800		
	i	~~Hasler Wartegg Frau Wittwe Hermann~~ ~~Bürgi Walther Theres~~ ~~Fürst Eigenthümer~~	Neubruch	Wohnhaus.				1			~~12,000~~	20000	42,000
	k	Amrhyn fidei-commiss		Herrhaus									
	l	"		Einkeller									
	m	"		Toilette									
											165,300		

Veränderung der Versicherungssummen für die

Erste Klasse.						Zweite Klasse.						Dritte Klasse.			
1894	1896	1901	18	18	18	18	18	18	18	18	18	18	18	18	18

Brandassekuranz-Register der Gemeinde

Nro.	Lit.	Eigenthümer.	Benennung des Hofes oder Gutes.	Benennung der Gebäude.	Bauart. Stein.	Bauart. Riegel.	Bauart. Holz.	Dachung. Ziegel.	Dachung. Schindeln.	Dachung. Stroh.	Versicherungssummen. I. Klasse. Franken.	Versicherungssummen. II. Klasse. Franken.	Versicherungssummen. III. Klasse. Franken.	Veränderung der Versicherungssummen für die Erste Klasse. 1896	1907	1908	1909	18	18	Zweite Klasse. 18	18	18	18	18	18	Dritte Klasse. 18	18	18	18
688	n	Schumacher Dr. Edmund	Tribschen	Herrenhaus	1			Harte						70000															
	o			Ort: Gebäude	1			1						10000															
526	z XI	Gnüa Arnold	Brünigstraße 20	Haus mit Stallung	1			1							~~50,000~~		65000												
526	z XII	Obiger	" 22	Lagerhaus	1			1							56,000														
526	z XIII	Obiger	" 24	Haus ~~Magazingebäude~~	1			1							~~6,000~~	~~45,000~~ 1907 abgetragen	60,000												
526	z XIV	Obiger	Rangierstraße	Stallgebäude	Noch nicht in der Kant. Brandassekuranz aufgenommen																								

Staatsarchiv Luzern A 1143/61

Brandassekuranz-Register der Gemeinde

Nro.	Lit.	Eigenthümer.	Benennung des Hofes oder Gutes.	Benennung der Gebäude.	Bauart. Stein.	Bauart. Riegel.	Bauart. Holz.	Dachung. Ziegel.	Dachung. Schindeln.	Dachung. Stroh.	Versicherungssummen. I. Klasse. Franken.	Versicherungssummen. II. Klasse. Franken.	Versicherungssummen. III. Klasse. Franken.

Veränderung der Versicherungssummen für die

Erste Klasse.						Zweite Klasse.						Dritte Klasse.			
18	18	18	18	18	18	18	18	18	18	18	18	18	18	18	18

Staatsarchiv Luzern A 1143/61

Brandassekuranz-Register der Gemeinde

Nro.	Lit.	Eigenthümer.	Benennung des Hofes oder Gutes.	Benennung der Gebäude.	Bauart. Stein.	Bauart. Ziegel.	Bauart. Holz.	Dachung. Ziegel.	Dachung. Schindeln.	Dachung. Stroh.	Versicherungssummen. I. Klasse. Franken.	Versicherungssummen. II. Klasse. Franken.	Versicherungssummen. III. Klasse. Franken.
689.		Felix ~~Jakob David~~ Schumacher ~~Felix~~ Fel. Jacobs	Schönenbühl.	Haus & Hofst.		1	1	1			18,000		
	a	"		Scheune.	1		1	1			11,500		
	b	"		Holzhofst.			1	1			400		
	c	"		Schweinställe.			1	1			500		
	d	"		Pavillon am See.	1		1	1			500		
	e.	"		Schweinegebäude.	1	1		1			11,000		
690.		Sal. Elise ~~Schumacher~~ & Sieg. Gyr Gyr ~~Sal. & Erben~~ Siegwart Geschwister	Lusang.	Haus, Hofst & Schweinestall.			1	1			~~10,000~~		
	a	"		Scheune & Schweine			1	1			~~4,000~~		
	b	"		Clemscheune.			1	1			4500		
	c	"		Waschhaus.			1	1			500		
	d.	"		Remisli.				1			1000		
690	e	Siegwart Leo Heinr.	"	Fabrikgebäude	1			1					
691.		Schumacher Felix Ingenieur	Reinhof.	Haus, Hofst & Schweinestall.			1	1			2,500		
	a	"		Scheune			1	1			2,500		
	b	"	Wettschwil	~~Waschhaus & Keller~~			1	1			600		
	c	"		Kapelle	1			1			300		
692		Schumacher Jakob Jakob	Wettschwil	Haus & Hofst.			1	1			~~2300~~		
	a	"		Scheune.				1			~~1300~~		
	b	"		Landhaus.	1		1	1					
											78400		

Veränderung der Versicherungssummen für die

Erste Klasse. 18 93	1901	1902	1907	1909	18	Zweite Klasse. 18	18	18	18	18	18	Dritte Klasse. 18	18	18	18
	~~10,000~~		22000												
			8,000												
		15000													
				4000											
				5000											
~~24000~~				35,000											

Staatsarchiv Luzern A 1143/61

Brandassekuranz-Register der Gemeinde

Nro.	Lit.	Eigenthümer.	Benennung des Hofes oder Gutes.	Benennung der Gebäude.	Bauart. Stein.	Bauart. Riegel.	Bauart. Holz.	Dachung. Ziegel.	Dachung. Schindeln.	Dachung. Stroh.	Versicherungssummen. I. Klasse. Franken.	II. Klasse. Franken.	III. Klasse. Franken.
		Frau von Moos geb. Schumacher											
693.		~~Schumacher Felix~~	Kumbachhof.	Wohnhaus.	1		1	1			2,500		
	a	"		Scheune, rückwärts.			1	1			2,700		
	b	"		Waschhaus & Schopf.				1			2,100		
	c	"		Scheune, obere.				1			2,500		
		v. Moos, v. Schumacher-Stutz											
694		~~von Moos Schum~~ Hofmann-Weingartner K.	"Sonnhalde" oder "Rothhof"	Haus			1	1			~~6000~~		
	b.	"	am Bach	Oekonomie			1	1			~~7000~~		
	a.	"	auf dem Hügel	Oekonomie			1	1			3000		
		Eisenbahner, Baugenossenschaft											
695		~~Hellmann Conrad~~	Geissenstein.	Haus.	1		1	1			22,000		
	a.	"		Oekonomie, Schopf.			1	1			~~16000~~ 1912 abgetr.		
	b.	"		Speicher, Schweinestall			1	1			2000		
	d.	"		Wohnhaus?	1		1	1			28,000		
696.		Austein Alfred.	Studhalden.	Haus, Oekonomie & Schweinestall			1	1			12,000		
	a.	"		Scheune.			1	1			5,000		
	b.	"		Wohnhaus	1	1		1			9,000		
											121,000		

Veränderung der Versicherungssummen für die

Erste Klasse.						Zweite Klasse.						Dritte Klasse.			
18 91	18	18	18	18	18	18	18	18	18	18	18	18	18	18	18
8000															
9000															

Staatsarchiv Luzern A 1143/61

Brandassekuranz-Register der Gemeinde

Nro.	Lit.	Eigenthümer.	Benennung des Hofes oder Gutes.	Benennung der Gebäude.	Bauart. Stein.	Bauart. Riegel.	Bauart. Holz.	Dachung. Ziegel.	Dachung. Schindeln.	Dachung. Stroh.	Versicherungssummen. I. Klasse. Franken.	Versicherungssummen. II. Klasse. Franken.	Versicherungssummen. III. Klasse. Franken.	Veränderung der Versicherungssummen für die Erste Klasse. 1896	1897	1898	1907	1908	1909	Erste ~~Zweite~~ Klasse. 1910	18	18	18	18	18	Dritte Klasse. 18	18	18	18
697		~~Schobinger Jos. v. Albert~~ ~~Müller Anton~~	Bodenhof.	Haus v. Scheune		1	x	1			~~2000~~	1894 abgebrannt			19000														
	a	Schobinger J. A. Bundesrat		~~Scheune~~			x	x			~~3000~~	"	"																
698		von Moos ~~Franz Xaver~~ Friedrich.	Allmendlihof.	Herrenhaus.	1			1			~~25000~~					30000													
	a.	"		Scheune			1	1			12000																		
	b.	"		Hühnerhaus.			1	1			200																		
	c.	"		Remise v. Waschhaus.				1			4000																		
699		Weingartner geb. Grüter Elisabetha.	Hirtenhof.	Haus.	1	1		1			5000																		
	a.	"		Scheune			1	1			~~4000~~			7500															
	b.	"		Speicher.			1	1			1000																		
699	c	Endemann Suidter Frau Anna ~~Suidter Arnold~~	Löchli	Scheune			1	1			3000																		
699	d	Huber Fridolin	Hirtenhof	Haus	1			1										9000											
700		Meyer ~~am Rhyn J.~~ Lodis. ~~Gebrüder~~	Hochrüti	Haus.	1	1		1			~~10000~~						22000												
	a	"	"	Scheune.	1		1	1			~~8000~~									26000									
	b.	"	"	Pächterhaus		1	1	1									12000												
	c	"		Restaurationshalle			1	1											4500										
											77200																		

Staatsarchiv Luzern A 1143/61

Brandassekuranz-Register der Gemeinde

Nro.	Lit.	Eigenthümer.	Benennung des Hofes oder Gutes.	Benennung der Gebäude.	Bauart. Stein.	Bauart. Ziegel.	Bauart. Holz.	Dachung. Ziegel.	Dachung. Schindeln.	Dachung. Stroh.	Versicherungssummen. I. Klasse. Franken.	II. Klasse. Franken.	III. Klasse. Franken.
701.		~~Oberst~~ Jost Meyer ~~zu Pfyffe Jost~~	Rothegg.	Haus	1		1	1			~~14000~~		
	a	"		Scheune mit 2 Schöpfen			1	1			~~6500~~		
	b	"		Waschhaus & Schmiedstall	1		1	1			800		
	c	"		Haus & Scheune							~~3000~~		
	d.	Meyer Louis		Scheune.							7000		
	e.	Meyer-Schnyder Jost	"	Wohnhaus	X		1	1					
702.		Endemann, Buchdr. Frauenfeld ~~Buchdr. Arnold~~.	Stermatt	Haus, Werkst. & Schmiedstatt.	1	1		1			~~20000~~		
	a	"		Scheune & Werkst.							~~6000~~		
	b.	"		Laboratorium.				1			13000		
703.		Schnyder ~~Jost~~ Gebr.	Moosmatt-Straße.	37. Haus	1	1		1			30000		
	a	"		Scheune.	1		1	1			~~12000~~		
	b	"		Waschküche & Schmiedstatt	1			1			400		
	c	"		Holzschopf & Waschhaus.			1	1			900		
703	d.	Schnyder Ludw. & Wilhelm	Moosmattstraße.	38. Wasserwerkstätte.	1		1	Holzcement			15000		
703	e	Armaturen v. Maschinenfab. Baumeler Peter	Moosmatt	vide IV. Klasse. Versicherungsbuch vide IV Bl.							127600		

Veränderung der Versicherungssummen für die

Erste Klasse. 1895	1896	1900	1905	1906	1910	Erste ~~Zweite~~ Klasse. 1911	1913	18	18	18	18	Dritte Klasse. 18	18	18	18
~~11000~~				35000											
~~6500~~					12000	15000									
~~7000~~					10000										
				15000											
		~~25000~~					40000								
			9000												

Brandassekuranz-Register der Gemeinde

Nro.	Lit.	Eigenthümer.	Benennung des Hofes oder Gutes.		Benennung der Gebäude.	Bauart. Stein.	Bauart. Riegel.	Bauart. Holz.	Dachung. Ziegel.	Dachung. Schindeln.	Dachung. Stroh.	Versicherungssummen. I. Klasse. Franken.	Versicherungssummen. II. Klasse. Franken.	Versicherungssummen. III. Klasse. Franken.	Veränderung der Versicherungssummen für die Erste Klasse. 1899	1900	1901	1902	1909	1912	Zweite Klasse. 18	18	18	18	18	18	Dritte Klasse. 18	18	18	18
703	k.	~~Bianchini Gbdr.~~ ~~Tiravanti Romeo~~ Bucher Jos. u. Baumgartner Josefine	Moosstrasse	20a	Magazinsgebäude mit Wohnhaus und Anbaute.	1			1						~~25000~~	~~32000~~			50,000											
703	f.	~~Tiravanti Romeo~~ ~~Bühlman Andreas~~ ~~Sigrist Eduard~~ Vögelin Karl	Ditto	20	Haus	1			Schiffer						~~30000~~	~~36000~~				40,000										
703	g.	~~Tiravanti Romeo~~ Ruckstuhl Christian	Ditto	22	Haus	1			Schiefer						~~30000~~	39000														
703	h.	~~Josef J.~~ ~~Lang Joh. Bapt. in Kriens~~ ~~Schenk-Lehmann Frau~~ Endemann Heinr., sen.	Ditto	24	Haus mit Anbau	1			Schiefer						~~30000~~	~~36000~~		~~40,000~~		42000										
703.	i.	~~Tiravanti Romeo~~ Franzoni Luigi.	id		Haus (Villa Linda)	1			1								33,000													
703.	k.	vide zu oberst.																												
703.	l.																													

Staatsarchiv Luzern A 1143/61

Brandassekuranz-Register der Gemeinde

Nro.	Lit.	Eigenthümer.	Benennung des Hofes oder Gutes.	Benennung der Gebäude.	Bauart. Stein.	Bauart. Riegel.	Bauart. Holz.	Dachung. Ziegel.	Dachung. Schindeln.	Dachung. Stroh.	Versicherungssummen. I. Klasse. Franken.	Versicherungssummen. II. Klasse. Franken.	Versicherungssummen. III. Klasse. Franken.	Veränderung der Versicherungssummen für die Erste Klasse. 1904	1905	1906	1907	1908	1909	I. ~~Zweite~~ Klasse. 1912	18	18	18	18	18	Dritte Klasse. 18	18	18	18
703	m	Chem. Industrie A.G. Franzoni Luigi	Woodmattstr. 56	Fabrikgebäude mit Wohnungen etc.	vide IV. Kl.																								
703	m	Bianchini Gbdr.	Woodmattstr.	Wagenremise			1	1						~~7000~~	1906 abgetragen!														
703	o.	Gross Gottlieb	Lindenstraße	Materialschuppen			1	1							1,000														
703	p.	Bianchini Gebrd.	Eichmatt	Haus	1			1								~~50,000~~	95,000												
703	q.	~~Bianchini Luigi~~ Zgraggen Ambros	Eichmatt	Haus	1			1									~~87,000~~	100,000											
703	r	Bianchini Gebr.	Woodmattstraße	Haus	1			1										~~27000~~	50,000										
703	s	Furrer Karl ~~Mandrino Jos.~~	Dt. 19a	Werkstattgebäude mit Wohnungen	1			1												32,000									
703	t	Furrer Karl ~~Mandrino Jos.~~	Dt. 19b	Werkstattgebäude mit Wohnungen	1			1												30,000									

Staatsarchiv Luzern A 1143/61

Brandassekuranz-Register der Gemeinde

Nro.	Lit.	Eigenthümer.	Benennung des Hofes oder Gutes.		Benennung der Gebäude.	Bauart. Stein.	Bauart. Riegel.	Bauart. Holz.	Dachung. Ziegel.	Dachung. Schindeln.	Dachung. Stroh.	Versicherungssummen. I. Klasse. Franken.	Versicherungssummen. II. Klasse. Franken.	Versicherungssummen. III. Klasse. Franken.	Veränderung der Versicherungssummen für die Erste Klasse. 1913	Erste Klasse. 18	Erste Klasse. 18	Erste Klasse. 18	Erste Klasse. 18	Erste Klasse. 18	Zweite Klasse. 18	Zweite Klasse. 18	Zweite Klasse. 18	Zweite Klasse. 18	Zweite Klasse. 18	Zweite Klasse. 18	Dritte Klasse. 18	Dritte Klasse. 18	Dritte Klasse. 18	Dritte Klasse. 18
703	u	Mandrino Jos.	Moosmattstr.	19c	Werkstattgebäude m. Wohnungen	1			1						21000															
703	v	Mandrino Jos.	Moosmattstr.	19	Haus	1			1						90000															

Staatsarchiv Luzern A 1143/61

Brandassekuranz-Register der Gemeinde _____

Nro.	Lit.	Eigenthümer.	Benennung des Hofes oder Gutes.	Benennung der Gebäude.	Bauart. Stein.	Bauart. Riegel.	Bauart. Holz.	Dachung. Riegel.	Dachung. Schindeln.	Dachung. Stroh.	Versicherungssummen. I. Klasse. Franken.	Versicherungssummen. II. Klasse. Franken.	Versicherungssummen. III. Klasse. Franken.

Veränderung der Versicherungssummen für die

Erste Klasse.						Zweite Klasse.						Dritte Klasse.			
18	18	18	18	18	18	18	18	18	18	18	18	18	18	18	18
	1														

Staatsarchiv Luzern A 1143/61

Brandassekuranz-Register der Gemeinde

Nro.	Lit.	Eigenthümer.	Benennung des Hofes oder Gutes.	Benennung der Gebäude.	Bauart. Stein.	Bauart. Riegel.	Bauart. Holz.	Dachung. Ziegel.	Dachung. Schindeln.	Dachung. Stroh.	Versicherungssummen. I. Klasse. Franken.	Versicherungssummen. II. Klasse. Franken.	Versicherungssummen. III. Klasse. Franken.
704		Einwohnergemeinde Luzern Weg Geschwister	Hübel	Wohnhaus	1	1		1			~~3400~~		
704	a.	Einwohnergemeinde Luzern Reinert Leonhard	Hübel	Wohnhaus	1	1	1	1			~~10000~~ 07 abgeschr.		
704	b.	Schnyder Josef Gebrüder	Kreuzmatt	Wohnhaus			1	1			4500		
704	c	Einwohnergemeinde Luzern Weg Geschwister	Hübel	Wohnhaus u. Scheune	1	1	1				~~4000~~		
704	d	Einwohnergemeinde Luzern Reinert Leonhard	Hübel	Wohnhaus	1	1	1				~~20000~~		
	e	"		Scheune	1	1		1			~~6000~~		
	f.	"		Waschhaus	1			1			~~2000~~		
											45900		

Veränderung der Versicherungssummen für die

Erste Klasse. 1899	1902	1909	18	18	18	Zweite Klasse. 18	18	18	18	18	18	Dritte Klasse. 18	18	18	18
	5000														
		13000 neu													

Brandassekuranz-Register der Gemeinde

Nro.	Lit.	Eigenthümer.	Benennung des Hofes oder Gutes.		Benennung der Gebäude.	Bauart. Stein.	Bauart. Riegel.	Bauart. Holz.	Dachung. Ziegel.	Dachung. Schindeln.	Dachung. Stroh.	Versicherungssummen. I. Klasse. Franken.	Versicherungssummen. II. Klasse. Franken.	Versicherungssummen. III. Klasse. Franken.
704	g.	Endemann Heinrich. ~~Vetter-Schleifer Frau~~	Militärgarten. Hornrast.	27	Haus.		1		1			~~60,000~~		
705		Kaiser-Muos Frau	Steghof		Herrenhaus	1			1			15,000		
	a	"			Bauernhaus			1	1			3,400		
	b.	"			Scheune.			1	1			~~6,100~~	1905 abgetragen.	
		Fortsetzung vide folgende Seite.												
706		Döjofner ~~Jos~~ Gebrd. ~~Schaller Franz~~	Böshüsli		Haus & Schweinstall			1	1			2,000		
	a.	"			Scheune.	1			1			18,000		
												94,500		

Veränderung der Versicherungssummen für die

Erste Klasse. 1905	1909	1910	1912	18	18	Zweite Klasse. 18	18	18	18	18	18	Dritte Klasse. 18	18	18	18
~~70,000~~	~~72,000~~	~~90,000~~	92,000												

Staatsarchiv Luzern A 1143/61

Brandassekuranz-Register der Gemeinde

Nro.	Lit.	Eigenthümer.	Benennung des Hofes oder Gutes.	Benennung der Gebäude.	Bauart. Stein.	Bauart. Riegel.	Bauart. Holz.	Dachung. Ziegel.	Dachung. Schindeln.	Dachung. Stroh.	Versicherungssummen. I. Klasse. Franken.	II. Klasse. Franken.	III. Klasse. Franken.
705	c.	Trambahn der Stadt Luzern	Lit. c. Lit. d. Lit. e. Lit. g III.	Lit. c. Lit. d. Lit. e. Lit. g III.									
705	e.	(Einwohnergemeinde)	Bauernhof	Lit. e. Lit. g III.									
705	k.	~~Bucher Otto~~ Heggli Joh.	Bauernhof	Haus, Nebenbauten	1			1					
705	i.	~~Suter Frey, Witwe~~ Mattmann Gottlieb	Bauernhof	Haus Lit. i.	1		1						
705	k.	Amrein Jos.	Bauernhof	Haus	1		1						
705	l.	~~Segesser Jakob~~ Ludwig Johann.	Baiern Bauernhof	Haus	1		1						
705.	m	Segesser ~~Jakob~~ Josef	"	Haus m. Nebenbau	1		1						

Veränderung der Versicherungssummen für die

Erste Klasse. 1900	1903	1904	1905	1906	1909	Erste ~~Zweite~~ Klasse. 1913	18	18	18	18	18	Dritte Klasse. 18	18	18	18
160000 ~~37000~~				7000		60000									
	22,500														
	22,500														
	14000														
	70,000														
	95000														

Anst. Jahre 1910 Anbau Scheune, ~~40,000~~
mit bei Brandassekuranz-Schätzung ~~4000~~

Staatsarchiv Luzern A 1143/61

Brandassekuranz-Register der

Nro.	Lit.	Eigenthümer.	Benennung des Hofes oder Gutes.		Benennung der Gebäude.	Bauart. Stein.	Bauart. Riegel.	Bauart. Holz.	Dachung. Ziegel.	Dachung. Schindeln.	Dachung. Stroh.	Versicherungssummen. I. Klasse. Franken.	Versicherungssummen. II. Klasse. Franken.	Versicherungssummen. III. Klasse. Franken.
705.	n	Segesser Josef	~~Steghof~~ Voltastraße	2	Haus	1			1					
705.	o.	Zanini Nikl.	Steghof		Haus	1			1					
705.	p.	Elektwerk Luzern, Engelberg	Sternmattstr.		Transformatoren Gebäude									
705	p I	Elektwerk der Stadt Luzern	"		dt. (neu)									
705.	q.	Zanini Niklaus	do.		Haus	1			1					
705	r.	Segesser Josef	Voltastraße	4	Haus	1			1					
705	s.	Obiger	"	6	Haus	1			1					
705	t.	Obiger	"	8	Haus	1			1					
705	u.	Zanini Niklaus	Voltastraße	5	Haus	1			1					
705	v.	Einwohnergemeinde Luzern.	Steghof (Gebäude)		Werkstattgebäude mit Wohnungen.	1			1					
705	w	Segesser Josef	Voltastraße	10a	Haus	1			1					
705	x	Segesser Josef	Sternmattstraße	2b	Haus	1			1					

Veränderung der Versicherungssummen für die

Erste Klasse 1904	1905	1906	1907	1908	1909	I. ~~Zweite~~ Klasse. 1911	1912	19	19	19	19	Dritte Klasse 19	19	19	19
		70000													
					115,000										
						103,000									

Elektrizitätswerk der Stadt Luzern

TELEGRAMM-ADRESSE:
Lichtwerk Luzern
TELEPHON No. 579 & 494
Postcheck- & Girokonto
VII 0,156 K

Luzern, den 11. September 1912.

An die
Kantonale Brandassekuranz-Anstalt
LUZERN

Betrifft:
Steghof Transform. Station
705 p.

Wir geben Jhnen hiermit ordnungsgemäss Kenntnis, von der Jnbetriebnahme eines dritten Rohöl-Behälters im Steghof, welcher ausserhalb dem Gebäude erstellt wurde.

Hochachtungsvoll

Der Chef
des städt. Elektrizitätswerkes:
V. [signature]

Staatsarchiv Luzern A 1143/61

Brandassekuranz-Register der

Nro.	Lit.	Eigenthümer.	Bene… des Hofes oder Gut…	…art.	Dachung.	Versicherungssummen. I. Klasse.	II. Klasse. Franken.	III. Klasse. Franken.
705.	n.	Segesser Josef	~~Hofhof~~ Wohn…					
705.	o.	Zanini Nikl.						
705.	p.	Elektrwerk Luzern „Engelb…						
705	p1	Elektrwerk der Stadt Lz						
705.	q.	Zanini Niklaus						
705	r.	Segesser Josef						
705	s.	Obige						
705	t.	Obige						
705	u.	Zanini Niklaus	Wohnhaus	5	Ziegeldach			
705	v.	Einwohnergemeinde Luzern	Pfarrhof (Gebäudewert)		Wellblechbedachung mit Verschalung	1		1
705	w.	Segesser Josef	Wohnhaus	10a	Ziegeldach	1		1
705	x.	Segesser Josef	Pfarrwohnhaus	26	Ziegeldach	1		1

Luzern, den 11. September 1912.

An die Kantonale Brandassekuranz-Anstalt

LUZERN

Wir geben Ihnen hiermit ordnungsgemäss Kenntnis von der Inbetriebsetzung eines dritten Hoch- und Niederspannungs-Transformators im Etzelwerk, welcher ausserhalb dem Gebäude erstellt wurde.

Hochachtungsvoll

Elektrizitätswerk der Stadt Luzern.

Etzelwerk Transformatorstation
Tob P.

Veränderung der Versicherungssummen für die

Erste Klasse						I. ~~Zweite~~ Klasse.						Dritte Klasse			
1904	1905	1906	1907	1908	1909	19..	1912	19	19	19	19	19	19	19	19
		70,000													
~~25,000~~	~~70,000~~	75,000													
							96,000								
							49,000								
		~~44,000~~	73,000												
			55,000												
			82,000												
			47,000												
			~~74,000~~	80,000											
Abst. 1. Jänner 1910 abzuschreiben,			Kassazahlung	~~24,000~~		mit bei	~~45,000~~								
					115,000										
						103,000									

Staatsarchiv Luzern A 1143/61

Nro.	Lit.	Folio des Grundbuches	Eigentümer	Benennung		Bauart			Dachung			Versicherungssummen		
				der Strasse oder Liegenschaft	der Gebäude	Stein	Riegel	Holz	Ziegel	Schindeln	Stroh	I. Klasse	II. Klasse	III. Klasse
												Franken	Franken	Franken

Nro.	Lit.	Folio des Grundbuches	Eigentümer	Benennung der Strasse oder Liegenschaft	Benennung der Gebäude	Bauart Stein	Bauart Riegel	Bauart Holz	Dachung Ziegel	Dachung Schindeln	Dachung Stroh	Versicherungssummen I. Klasse Franken	Versicherungssummen II. Klasse Franken	Versicherungssummen III. Klasse Franken

Veränderung der Versicherungssummen für die															
Erste Klasse						Zweite Klasse.						Dritte Klasse			
19	19	19	19	19	19	19	19	19	19	19	19	19	19	19	19

Staatsarchiv Luzern A 1143/61

Nro.	Lit.	Folio des Grundbuches	Eigentümer	Benennung		Bauart			Dachung			Versicherungssummen		
				der Strasse oder Liegenschaft	der Gebäude	Stein	Riegel	Holz	Ziegel	Schindeln	Stroh	I. Klasse	II. Klasse	III. Klasse
												Franken	Franken	Franken

Gemeinde _____

Nro.	Lit.	Folio des Grundbuches	Eigentümer	Benennung der Strasse oder Liegenschaft	Benennung der Gebäude	Bauart Stein	Bauart Riegel	Bauart Holz	Dachung Ziegel	Dachung Schindeln	Dachung Stroh	Versicherungssummen I. Klasse Franken	Versicherungssummen II. Klasse Franken	Versicherungssummen III. Klasse Franken

Veränderung der Versicherungssummen für die

Erste Klasse.						Zweite Klasse.						Dritte Klasse.			
1907.	19	18	18	18	18	18	18	18	18	18	18	18	18	18	18

Staatsarchiv Luzern A 1143/61

Brandassekuranz-Register der Gemeinde

Nro.	Lit.	Eigenthümer.	Benennung des Hofes oder Gutes.	Benennung der Gebäude.	Bauart. Stein.	Bauart. Riegel.	Bauart. Holz.	Dachung. Ziegel.	Dachung. Schindeln.	Dachung. Stroh.	Versicherungssummen. I. Klasse. Franken.	Versicherungssummen. II. Klasse. Franken.	Versicherungssummen. III. Klasse. Franken.
706	b.	Heiler, Hofmann Frau ~~Hofmann Sost.~~	Moosmatt-Straße 37	Haus	1			1			28,000		
	c.			Oekonomiegebäude	1			Beton					
706.	c	Gianella Dupolina	" 35	Haus	1			1			~~30,000~~		
706	d.	Bossard Leodegar, ~~Sprabach in Luzern.~~ ~~Imbach Gradä~~	" 33	Haus	1			1			~~10000~~		
706	e	Bossard Leodegar ~~Obige Imbach Frenkt Frau~~	" 31	Haus	1			1			~~15,000~~		
706	f.	Buchelli, Kost Frau Rosa ~~Obige Rossy-Hofstard, Frau Rosa.~~	" 29	Haus	1			1			35,000		
											123,000		

Veränderung der Versicherungssummen für die

Erste Klasse. 18~~9~~	18~~9~~	19~~00~~	18	18	18	Zweite Klasse. 18	18	18	18	18	18	Dritte Klasse. 18	18	18	18
		3000													
40000															
	25000														
25000															

Staatsarchiv Luzern A 1143/61

Brandassekuranz-Register der Gemeinde

Nro.	Lit.	Eigenthümer.	Benennung des Hofes oder Gutes.	Benennung der Gebäude.	Bauart. Stein.	Bauart. Riegel.	Bauart. Holz.	Dachung. Ziegel.	Dachung. Schindeln.	Dachung. Stroh.	Versicherungssummen. I. Klasse. Franken.	Versicherungssummen. II. Klasse. Franken.	Versicherungssummen. III. Klasse. Franken.	Veränderung der Versicherungssummen für die Erste Klasse. 1900	18	18	18	18	18	Zweite Klasse. 18	18	18	18	18	18	Dritte Klasse. 18	18	18	18
706.	g.	Döpfner ~~Jos~~ Gebrd. ~~Schaller Franz~~	Bärhüsli	Holz u. Wagenschuppen				1			2,500																		
	h.			Treibhaus	1			Glas						6000															

Staatsarchiv Luzern A 1143/61

Brandassekuranz-Register der Gemeinde _____

Nro.	Lit.	Eigenthümer.	Benennung des Hofes oder Gutes.	Benennung der Gebäude.	Bauart. Stein.	Bauart. Riegel.	Bauart. Holz.	Dachung. Ziegel.	Dachung. Schindeln.	Dachung. Stroh.	Versicherungssummen. I. Klasse. Franken.	Versicherungssummen. II. Klasse. Franken.	Versicherungssummen. III. Klasse. Franken.
		Einwohnergemeinde Luzern											
708.		~~Huber Schnyder Heinrich~~	Himmelreich	Haus.			1	1			~~14000~~		
	a	"		Scheune & Werkst.			1	1			4000		
	b	"		Remisse & Stall.			1	1			~~1000~~		
709.		Stadtgemeinde Luzern	Mühlenhof	Haus.	1	1	1	1			25,000		
709	a	Obige	"	Militär-Cantine.			1	1			~~1,000~~		
709	b	Schmachter Gebr.	angeschlossen.										
709	c	Wagner Alois	Sinzighof	Scheune	1		1						
		Bucher Joseph ~~Fort~~											
		~~Denzel Hyazinth~~											
710.		~~Müller Hyazinth sel.~~	Eichenmatt.								~~14000~~		
		~~in Erben.~~	Hornusserhaus	7									
	a	Müller Emanuel		Scheune			1	1			~~7000~~		
		Bucher Joseph ~~Fort~~											
	b	~~Denzel Hyazinth~~		Waschhaus.	1		1				500		
	d	Müller Emanuel	Obermattstr.	26a Wohnhaus			1	1					
		Bucher Joseph ~~Fort~~											
	c	~~Denzel Hyazinth~~		ökonomiegebäude	1		1						
710.	c	~~Jura Simplon Bahn~~	Hornusserhaus Nr.	14 Wirthschaft.	1		1				~~6000~~		
		Schweiz Bundesbahnen.											
710		~~P. Ulrich Fot.~~	Hornusserhaus	11 Gerü[illegible] Fos Rub"	1		1	+ Schaub					
		Gehrig-Schärer F.											
											87,500		

Veränderung der Versicherungssummen für die

Erste Klasse. 1894	1895	1896	1897	1900	1901	erste ~~Zweite~~ Klasse. 1903	1904	1910	1911	18	18	Dritte Klasse. 18	18	18	18
			~~15000~~						17000						
				3000											
								25,000							

Brandassekuranz-Register der

Nro.	Lit.	Eigenthümer.	Benennung des Hofes oder Gutes.	Benennung der Gebäude.	Bauart. Stein.	Bauart. Riegel.	Bauart. Holz.	Dachung. Ziegel.	Dachung. Schindeln.	Dachung. Stroh.	Versicherungssummen. I. Klasse. Franken.	Versicherungssummen. II. Klasse. Franken.	Versicherungssummen. III. Klasse. Franken.
710	g.	Müller Emanuel	Mootmattstr.	26. Doppelhaus	1			1					
710	h.	Obiger	"	26.b. Haus	1			1					
710	i	Obiger	"	28 Haus	1			1					
710	k.	Japke F. Eduard	Horwerstraße	21. Haus	1			1					
710	l	~~Gadolat~~ Korner Emil	St.	23 Haus	1			1					

Veränderung der Versicherungssummen für die

Erste Klasse 1904	Erste Klasse 1905	Erste Klasse 1907	Erste Klasse 1908	Erste Klasse 19	Erste Klasse 19	Zweite Klasse 19	Zweite Klasse 19	Zweite Klasse 19	Zweite Klasse 19	Zweite Klasse 19	Zweite Klasse 19	Dritte Klasse 19	Dritte Klasse 19	Dritte Klasse 19	Dritte Klasse 19
~~32,000~~	76,000														
~~17,000~~	40,000														
~~17,000~~	40,000														
		~~40,000~~	65000												
			36,000												

Staatsarchiv Luzern A 1143/61

Nro.	Lit.	Folio des Grundbuches	Eigentümer	Benennung		Bauart			Dachung			Versicherungssummen		
				der Strasse oder Liegenschaft	der Gebäude	Stein	Riegel	Holz	Ziegel	Schindeln	Stroh	I. Klasse	II. Klasse	III. Klasse
												Franken	Franken	Franken

Gemeinde _____

Nro.	Lit.	Folio des Grundbuches	Eigentümer	Benennung		Bauart			Dachung			Versicherungssummen		
				der Strasse oder Liegenschaft	der Gebäude	Stein	Riegel	Holz	Ziegel	Schindeln	Stroh	I. Klasse	II. Klasse	III. Klasse
												Franken	Franken	Franken

Brandassekuranz-Register der

Nro.	Lit.	Eigenthümer.	Benennung des Hofes oder Gutes.	Benennung der Gebäude.	Bauart. Stein.	Bauart. Riegel.	Bauart. Holz.	Dachung. Ziegel.	Dachung. Schindeln.	Dachung. Stroh.	Versicherungssummen. I. Klasse. Franken.	Versicherungssummen. II. Klasse. Franken.	Versicherungssummen. III. Klasse. Franken.	
711.		Kanton Gebäude	Frohburg	ausgeschieden										
711	a.	Kanton Gebäude	Lagerhäuser	ausgeschieden										
711.	b.	~~Hauptmann Gottlieb Oscar~~ Curti & Cie	Insel-Straße.	1 Lagerhaus mit Boutique.			1	1			~~4000~~			
	b I	"	Wohnhaus											
711.	c.	Schweiz. Bundesbahnen.	Bahnhof	Aufnahmsgebäude sowie Bahnsteigdächer	1		x	x		Eisenkonstr. Glasdach	~~30,000~~			1894 abgetragen
	c.	"		Güterschuppen				1	1		~~10,000~~			1894 abgetragen
	K.	"		Magazin mit Keller				1	1		16,000			
	l.	"		Keller unter Perronhalle			Eisen	1	x	Blech	~~20,000~~			
	m.	"	Untersuperior	Abtrittgebäude	K			1	1		~~1000~~			
	n.	"		Zeughausgebäude mit Schlosserwerkstätte				1	1		~~700~~			
	o.	"		Magazin bei Bahnhof				1	1		~~4,500~~			
	p.	"	Langenbahnhof	Sauer Brennmaterialschuppen				1	x	1	~~4000~~			1895 abgetragen.
	q.	"		Remise mit Werkstätte				1	1	1	~~4000~~			
	u.	"	Werkstättenareal	Ziegelhütte				1		1	~~20,000~~			
	v.	"		Wohnhaus mit Schlosserwerkstätte					1	1	7000			
	d	"	Güterabfuhr	Lagerhausgebäude				1		1				
	~~d~~ d I	"	Personen-Bahnhof	Aufnahmsgebäude		1	x	x	1					1897 abgetragen
	d II	"	Langenthal	Abtrittgebäude		1	x	x	Eisen	v. Glas				
	y	d III	"	Wasserthürme		Petroleumbehälter			1					
											240,700			

Veränderung der Versicherungssummen für die																
Erste Klasse						Zweite Klasse.						Dritte Klasse				
19	19	19	19	19	19	19	19	19	19	19	19	19	19	19	19	

Staatsarchiv Luzern A 1143/61

Nro.	Lit.	Folio des Grundbuches	Eigentümer	Benennung der Strasse oder Liegenschaft	Benennung der Gebäude	Bauart Stein	Bauart Riegel	Bauart Holz	Dachung Ziegel	Dachung Schindeln	Dachung Stroh	Versicherungssummen I. Klasse Franken	II. Klasse Franken	III. Klasse Franken
711	c		Schweiz. Bundesbahnen		Lokomotivschuppen samt Vorraumbauten		1		Eisen u. Glas			~~1,111,900~~		
	d			Güterbahnhof	Güterschuppengebäude samt eisernem Vordach		1		1			85,000		
	e			Güterbahnhof	Güterschuppen, provisorisch			1	1					~~54,000~~
	f				Lokomotivremise		1	Eisen	1			114,900		
	g			Güterbahnhof, unter	Portier-Gebäude für elektr. Zentralanlage		1	Eisen	1			7,600		
	h				Verteilungsstation für elektr. Zentralanlage		1		1			1,600		
	i				Unterstation K.		1		1			4,600		
	k				Petroleumremise			1	1			16,000		
	l				Wellblechhäuschen samt Aborten		Eisen	1	Blech			28,000		
	m				Unterstation K.			1	1			3,000		
	n				Zimmerwerkstatt			1	1			~~1,200~~		
	o				Anzug zu Nr. 2				1	1		1,000		
	p			Remisenbahnhof	Wend. u. Schiebebühne mit Werkstätte		1		1			10,000		
	q				Personal-Werkstätte mit Anbau									4,000
	r			Beim Lokom. Remise II	Einstellgebäude		1		1	1		50,000		
	r I			Remisenbahnhof	Lokomotiv-Remise II		1		1	1		~~26,500~~		
	r II				Petroleumgazin		1			Cement		1,400		
	r III				Dito		1			"		1,300		
	r IV				Remise mit Anbauverbindung			1	1			6,400		
	s				Wasserturm		1		1	Zink		2,000		
	t				Abtrittgebäude		1		1	1		800		
	u			Werkstättestraße	Schlosserei-Gebäude		1		1	1		43,000		
	v				Schmiede-Esse				1	1		5,000		
	w				Materialschuppen		1		1	1		2,500		
	x				Werkstätten-Gebäude samt Dampfkessel		1	1	1	1		110,000		
	y			Lagerhofbahnhof	Magazinremise			1	1	1		~~11,000~~		
	z				Güterschuppen mit Remisenüberdachung				1	1		~~2,200~~		
	d I			Personenbahnhof	Einstellgebäude		1			1		211,000		
	d II			Bahnsteganlagen	Abtrittgebäude		1	Eisen u. Glas				7,000		
	d III				Wasserturm			1	Backsteine			12,000		

Veränderung der Versicherungssummen für die

Erste Klasse 1909	19 11	1912	1913	19	19	Zweite Klasse. 19	19	19	19	19	19	Dritte Klasse 1909	19	19	19
~~1,699,900~~		1,702,850													
			71,500									~~60,000~~			
	2400														
120,000															
14,000															
			11,500												

Staatsarchiv Luzern A 1143/61

Nro.	Lit.	Folio des Grundbuches	Eigentümer	Benennung der Strasse oder Liegenschaft	Benennung der Gebäude	Bauart Stein	Bauart Riegel	Bauart Holz	Dachung Ziegel	Dachung Schindeln	Dachung Stroh	Versicherungssummen I. Klasse Franken	Versicherungssummen II. Klasse Franken	Versicherungssummen III. Klasse Franken	Veränderung der Versicherungssummen für die Erste Klasse 1911	Erste Klasse 19	Erste Klasse 19	Erste Klasse 19	Erste Klasse 19	Erste Klasse 19	Zweite Klasse 19	Zweite Klasse 19	Zweite Klasse 19	Zweite Klasse 19	Zweite Klasse 19	Zweite Klasse 19	Dritte Klasse 1909	Dritte Klasse 19	Dritte Klasse 19	Dritte Klasse 19
711	e I		Schweiz Bundesbahnen	Güterbahnhof	Güterschuppen I.			1	1					~~98,400~~													34,500			
	aa			Brünigbahnhof	Lokomotivremise																									
					c. Werkstätte				1			56,200																		
	bb				Wärterbude							400																		
	dd			Güterbahnhof	Sous-Chef Bureaugebäude	1		1	1			1,800																		
	~~ee~~			Rangierbahnhof	Magazingebäude, gr.			1	1			~~400~~	1910 nach Horw	dislozirt																
	ff			"	" kleineres			1	1			300																		
	gg			Bahnhofgebiet	Ladenschuppen			1	1						800															

Staatsarchiv Luzern A 1143/61

Nro.	Lit.	Folio des Grundbuches	Eigentümer	Benennung der Strasse oder Liegenschaft	Benennung der Gebäude	Bauart Stein	Bauart Riegel	Bauart Holz	Dachung Ziegel	Dachung Schindeln	Dachung Stroh	Versicherungssummen I. Klasse Franken	Versicherungssummen II. Klasse Franken	Versicherungssummen III. Klasse Franken

Veränderung der Versicherungssummen für die															
Erste Klasse						Zweite Klasse.						Dritte Klasse			
19	19	19	19	19	19	19	19	19	19	19	19	19	19	19	19

Staatsarchiv Luzern A 1143/61

Gemeinde

Nro.	Lit.	Folio des Grundbuches	Eigentümer	Benennung der Strasse oder Liegenschaft	Benennung der Gebäude	Bauart Stein	Bauart Riegel	Bauart Holz	Dachung Ziegel	Dachung Schindeln	Dachung Stroh	Versicherungssummen I. Klasse Franken	Versicherungssummen II. Klasse Franken	Versicherungssummen III. Klasse Franken

Veränderung der Versicherungssummen für die

Erste Klasse. 1895	1897	1898	1899	1903.	1904	Zweite Klasse. 1895	18	18	18	18	18	Dritte Klasse. 1904.	18	18	18
				7000											
	~~800000~~	1.611.900				~~45,000~~ 1896 abgetragen									
		28.000													
	3000														
		1300													
			1000												
		10000													
		~~2000~~										4000			
	~~32000~~	~~41.700~~			47,000										
			5000												
55,000															
~~16,000~~		~~16,500~~	211000												
	7000					~~2000~~									
	12000					~~20,000~~									

46000
22000

Staatsarchiv Luzern A 1143/61

Brandassekuranz-Register der Gemeinde

Nro.	Lit.	Eigenthümer.	Benennung des Hofes oder Gutes.	Benennung der Gebäude.	Bauart. Stein.	Bauart. Riegel.	Bauart. Holz.	Dachung. Ziegel.	Dachung. Schindeln.	Dachung. Stroh.	Versicherungssummen. I. Klasse. Franken.	II. Klasse. Franken.	III. Klasse. Franken.
	a.		beim Lohn. Remisen.	Transitgebäude									
711.	b.	~~Jura-Simplon-Bahn.~~	Rangirbahnhof	Locomotiv-Remisen	1		1	1			~~30000~~ 1895 abgetragen		
	c.	~~Schweiz. Bundesbahnen.~~		Maschinenhäuschen	1		1	Zink.			2,000		
	d.	Schw. ~~Bundesbahnen.~~		Abtrittgebäude	1		1	1			~~700~~		
	m.	"		Materialschuppen			1	1			2,500		
	z. II.	"		Petrol-Magazin	1			Cement					
	z. III.	"		dito	1			"					
	z. IV.	"		Bauzug mit Werkzeugkasten		1		1					
711.	x.	~~Jura-Simplon-Bahn.~~ ~~Schweiz. Centralbahn.~~		Locomotivgebäude	1	1	1	1			110,000		
	y.	(Kanonigbahn)		Magazin		1	1	1			11,000		
	z.	Schweiz. Bundesbahnen.		Güterschuppen mit Werkstätte und Locomotiv-Remise			1	1			~~5000~~		
	aa.	"		2 Abtrittgebäude				1			~~17000~~		
	bb.	"		Werkstattgebäude							400		
	cc.	"		Werkstattgebäude									
	dd.	"	im Güterbahnhof	Vorsteher-Wohnung	1		1	1					
	ee.	"	Rangirbahnhof	Magazingebäude			1	1					
	ff.	"	"	dito Remise			1	1					
711.	e.	Schweiz. ~~Centralbahn.~~ Bundesbahnen.	Güterbahnhof	Güterschuppen II.			1	1				54000	
	eI.		"	" I.			1	1				~~45000~~ 28,400	
711	f.			Locomotivremise	1	Eisen		1			114900		
	g.		" Unter-Station	Gebäude für elektrische Einrichtung	1	Eisen		1			7600		
711	h.			Akkumulirungsstation für elektrische Lokomotiven									
				Luftleitungen		1		1			1600		
711	i.			Verbindungsstation A		1		1			4600		
											211,600		

Veränderung der Versicherungssummen für die

Erste Klasse. 1895	1897	1898	1899	1900	1904	Zweite Klasse. 18	18	18	18	18	18	Dritte Klasse. 1897	1904	18	18
			50000												
			86500												
					800										
				1900											
				1300											
				6400											
					8700										
					56,200										
~~400~~		1898 abgetragen													
			1300												
					400										
					300										

Brandassekuranz-Register der

Nro.	Lit.	Eigenthümer.	Benennung des Hofes oder Gutes.	Benennung der Gebäude.	Bauart. Stein.	Bauart. Riegel.	Bauart. Holz.	Dachung. Ziegel.	Dachung. Schindeln.	Dachung. Stroh.	Versicherungssummen. I. Klasse. Franken.	II. Klasse. Franken.	III. Klasse. Franken.
712.		Segesser Dr. Carl v. Marie	Inseli	Wohnhaus Schifflütte Gemeinschaft	1	1		1			9000		
	a.	"			x	x	1	1			~~4000~~ 1903 in b. gehoben		
712	b.	Schiffgesellschaft K. Victoria	Inseli Vierwaldstätter See	Schiffhütte	1			1			~~5000~~ 1901 in b. gehoben		
712	c.	Herzog Rudolf	Inseli	Schiffhütte			1	1			4000		
	d.	Altmatt											
	e.	See-Club											
712	f.	Lang v. Schmid	~~b. d. Lagerhäusern~~ Inseln Büchsenschuss	Schiffhütte				1	1		2,000		
712	g.	Curti v. Cles	Inselstrasse	Wohlgebäude	1			1			8,000		
		Bürgerspital Luzern.											
~~713~~		~~Einwohnergemeinde Luzern~~		Schwan.				1	1		~~11,000~~ 18,500 in b. gehoben		
713		Einwohnergemeinde Luzern	Seebefestigung	Seebefestigung Eisen	1			Schafen				~~51,000~~ 100,000	
											20,600		

Veränderung der Versicherungssummen für die

Erste Klasse						Zweite Klasse.						Dritte Klasse			
1901	1903	1904	1910	19	19	19	19	19	19	19	19	19	19	19	19
		1,000													
	31,000														
2,000															
	8,000														

Nro.	Lit.	Folio des Grundbuches	Eigentümer	Benennung der Strasse oder Liegenschaft	Benennung der Gebäude	Bauart Stein	Bauart Riegel	Bauart Holz	Dachung Ziegel	Dachung Schindeln	Dachung Stroh	Versicherungssummen I. Klasse Franken	Versicherungssummen II. Klasse Franken	Versicherungssummen III. Klasse Franken	Veränderung der Versicherungssummen für die Erste Klasse 1908	Erste Klasse 1913	Erste Klasse 19	Erste Klasse 19	Erste Klasse 19	Erste Klasse 19	Zweite Klasse 19	Zweite Klasse 19	Zweite Klasse 19	Zweite Klasse 19	Zweite Klasse 19	Zweite Klasse 19	Dritte Klasse 19	Dritte Klasse 19	Dritte Klasse 19	Dritte Klasse 19
712	h																													
712	i																													
712	k																													
712	l																													
712	m		Salmenbräu Rheinfelder ~~Britschgi, Wagner A.~~ ~~Hartinger Hans~~	beim alten Brünigbahnhof	(Bierdepot) Lagerschuppen			1	1						~~7500~~	16000														
712	m I		Hartinger Hans	dt.	Magazingebäude			1	1							3000														
712	n																													

Staatsarchiv Luzern A 1143/61

Gemeinde _____

Nro.	Lit.	Folio des Grundbuches	Eigentümer	Benennung der Strasse oder Liegenschaft	Benennung der Gebäude	Bauart: Stein	Bauart: Riegel	Bauart: Holz	Dachung: Ziegel	Dachung: Schindeln	Dachung: Stroh	Versicherungssummen I. Klasse Franken	Versicherungssummen II. Klasse Franken	Versicherungssummen III. Klasse Franken

Veränderung der Versicherungssummen für die

Erste Klasse.						Zweite Klasse.						Dritte Klasse.			
17	18	18	18	18	18	18	18	18	18	18	18	18	18	18	18

Staatsarchiv Luzern A 1143/61

Brandassekuranz-Register der Gemeinde

Nro.	Lit.	Eigenthümer.	Benennung des Hofes oder Gutes.		Benennung der Gebäude.	Bauart. Stein.	Bauart. Riegel.	Bauart. Holz.	Dachung. Ziegel.	Dachung. Schindeln.	Dachung. Stroh.	Versicherungssummen. I. Klasse. Franken.	Versicherungssummen. II. Klasse. Franken.	Versicherungssummen. III. Klasse. Franken.	Veränderung der Versicherungssummen für die Erste Klasse. 1913	18	18	18	18	18	Zweite Klasse. 18	18	18	18	18	18	Dritte Klasse. 18	18	18	18
713	a	Wey Michael.	Inseli- u. Mercurstraße	9/13	Haus.	1			1			58,000																		
"	a I	"	" No 7		Oek. Gebäude																									
713	b	Bucher-Mathis Witwe / Bucher Rob. Sohn / ~~Huber Jacob in Berlin~~	Inseli-Straße	8	Haus (südw. Eckhaus)	1			1			70,000																		
713	c	Kiener Joh. / ~~Huber Jacob in Berlin~~	"	6	Haus (südl. Mittelhaus)	1			1			~~47,000~~			70,000															
713	d	Dienemann Hermann / ~~Obiger~~	"	4	Haus (südöst. Eckhaus)	1			1			70,000																		
713	e	Kiener Joh. / ~~Obiger~~.	Fischer-Straße.	10	Haus	1			1			34,000																		
												279,000																		

Staatsarchiv Luzern A 1143/61

Brandassekuranz-Register der Gemeinde _____

Nro.	Lit.	Eigenthümer.	Benennung des Hofes oder Gutes.	Benennung der Gebäude.		Bauart. Stein.	Bauart. Riegel.	Bauart. Holz.	Dachung. Ziegel.	Dachung. Schindeln.	Dachung. Stroh.	Versicherungssummen. I. Klasse. Franken.	Versicherungssummen. II. Klasse. Franken.	Versicherungssummen. III. Klasse. Franken.
713	f	Pagnani, Heggli Wittwe & Söhne ~~Huber Jakob, Bern~~	Fischer-Straße	8	Haus	1			1			34,000		
713	g	~~Obige~~ Kiegler Jos.	"	6	Haus	1			1			34,000		
713	h	~~Obige~~ Kopp Kasimir	"	4	Haus	1			1			34,000		
713	i	~~Obige~~ Wermelinger Adolf	"	2	Haus	1			1			~~44,000~~		
713	k	Pagnani, Heggli Wittwe & Söhne ~~Obige~~	Protektoratsstraße	9	Haus	1			1			50,000		
												198,000		

Veränderung der Versicherungssummen für die															
Erste Klasse.						Zweite Klasse.						Dritte Klasse.			
1913	18	18	18	18	18	18	18	18	18	18	18	18	18	18	18

Brandassekuranz-Register der Gemeinde _____

Nro.	Lit.	Eigenthümer.	Benennung des Hofes oder Gutes.		der Gebäude.	Bauart. Stein.	Bauart. Ziegel.	Bauart. Holz.	Dachung. Ziegel.	Dachung. Schindeln.	Dachung. Stroh.	Versicherungssummen. I. Klasse. Franken.	Versicherungssummen. II. Klasse. Franken.	Versicherungssummen. III. Klasse. Franken.
713		Luzerner Brauhaus A.G. ~~Hubertstrab in Berlin.~~	Merkur-Strasse	1	Haus.	1			1			50,000		
713	m	~~Schmitzler Turner Fr.~~ ~~Braun Herzog Frau~~ ~~Lobliger Lütze~~ ~~Felber-Fürst Frau.~~ Born Emil.	"	3	Haus mit Bäckerei	1			1			~~43000~~		
713	n	~~Obige~~ Felber-Fürsten Wwe.	"	5	Haus.	1			1			~~38000~~		
713	o	~~Obige~~ Zimmermann Frau. ~~Elli Frau~~	"	7	Haus.	1			1			~~38,000~~		
713	p.	~~Obige. Hermann Fa.~~ ~~Isenegger Martin~~ ~~Jud Anton~~ ~~Isenegger Martin~~ Sigrist Lembard.	"	9	Haus.	1			1			~~38,000~~		
												202,000		

Veränderung der Versicherungssummen für die																	
Erste Klasse.							Zweite Klasse.						Dritte Klasse.				
1895	18 98	1901	1910	1912	18		18	18	18	18	18	18	18	18	18	18	
~~43000~~			46000														
				41000													

Brandassekuranz-Register der Gemeinde

Nro.	Lit.	Eigenthümer.	Benennung des Hofes oder Gutes.	Benennung der Gebäude.	Bauart. Stein.	Bauart. Riegel.	Bauart. Holz.	Dachung. Ziegel.	Dachung. Schindeln.	Dachung. Stroh.	Versicherungssummen. I. Klasse. Franken.	Versicherungssummen. II. Klasse. Franken.	Versicherungssummen. III. Klasse. Franken.
~~713~~	~~G.~~	~~Huber Hektor Wittwe~~	~~Villa Maja~~	~~Haus~~	1			1			~~44,000~~	1894 übergetragen	
713	G.	Schätzle ~~Alex~~ Alfred	bei der Brauerei	Wohnhaus	1			1				---"---	
713	H.	Obigen		Lok. Gebäudegruppe Wohnung, Scheune und Remise	1			1					
713	s.	Schätzle Alfred	beim Gütersbahnhof	Haus	1			1					
713	t.	Huber J. Jakob Wwe Michael	Fischerwerkstätte	Werkgebäude	1			Ziegel					
713	u.	Vogt u. Cie	Werkstätte	Werkstätte		1		1					
713	v.												
713	w.	Schätzle Alfred	Wohnung	Haus	1			1					

Veränderung der Versicherungssummen für die

Erste Klasse. 1896	1897	1899	1900	1904	1905	Erste, ~~Zweite~~ Klasse. 1907	1908	18	18	18	18	Dritte Klasse. 18	18	18	18
~~50,000~~	~~46,000~~						68,000								
~~44,000~~					~~22,000~~		27,000								
		~~48,000~~	58,000												
					32,000										
					4,000										
						~~2,000~~	52,000								

Staatsarchiv Luzern A 1143/61

Brandassekuranz-Register der Gemeinde

Nro.	Lit.	Eigenthümer.	Benennung des Hofes oder Gutes.		Benennung der Gebäude.	Bauart. Stein.	Bauart. Riegel.	Bauart. Holz.	Dachung. Ziegel.	Dachung. Schindeln.	Dachung. Stroh.	Versicherungssummen. I. Klasse. Franken.	Versicherungssummen. II. Klasse. Franken.	Versicherungssummen. III. Klasse. Franken.	Veränderung der Versicherungssummen für die Erste Klasse. 1909	1912	1913	18	18	18	Zweite Klasse. 18	18	18	18	18	18	Dritte Klasse. 18	18	18	18
713	x	Wey Michael	Merkurstraße	15	Magazingebäude mit Wohnungen	1			1						15000															
713	y	Schätzle Alfred	Güterbahnhof		Magazingebäude											30000														
713	z	Amrein Jos. Ludwig	Alpenquai		Lagerschuppen			1	1								4000													

Staatsarchiv Luzern A 1143/61

Brandassekuranz-Register der Gemeinde

Nro.	Lit.	Eigenthümer.	Benennung des Hofes oder Gutes.		Benennung der Gebäude.	Bauart. Stein.	Bauart. Ziegel.	Bauart. Holz.	Dachung. Ziegel.	Dachung. Schindeln.	Dachung. Stroh.	Versicherungssummen. I. Klasse. Franken.	Versicherungssummen. II. Klasse. Franken.	Versicherungssummen. III. Klasse. Franken.
714	a	Lux. Komp. in Zürich	Marktstattstrasse	2 6	Wohnhaus } II Cl.	wie Instanz.								
"	b	dto.												
714.	6.	~~Schreiber Hannis.~~	~~Luzernstadt Str. Nr.~~	41	~~Haus~~	X			X			~~45000~~	1911 abgebrannt Neubau	
		~~Bernasconi Josef~~	Winkelstattstrasse	28	Wohnstatt & Waschhaus Anbauten		1	1	1				6000	
		Corridore Giacomo												
714	c.	Spiess ~~Traugott~~ Brauerei A.G.	"	1	Haus & Anbau	1			1			~~45000~~		10,000
714	cl	"			Wirtschaftsgebäude excl. Scheune Inventarstelle	1								
"	d	Romer, Herbert Frau Elsa	Vide III. Klasse											
714	e	Romer, Herbert Frau Maria	"		Wohnhaus	1			Ziegel					
		~~Herbert Heinrich~~												
		Kupper, Frau.												
		~~Stocker Joseph Bäcker~~												
714	f.	~~Huff Philipp.~~	"	12	Haus mit Waagh. zimmerhaus	1			1			~~52000~~	60000 ~~63000~~ ~~64,000~~	30,000
714	g.	Metz-Broglie Frau	"		Haus Kloster Wa. Hof Fischbach	1			1					12,000
714.	14a	Brunner-Stöckler Jos.	"	14	Haus	1			1			~~42,000~~		20,000
714	11	~~Trost Joseph.~~ Zimmerli Friedrich	"	7a 11.	Haus & Anbau mit Scheune & Waagenhalle.	1			1			30,000		
												179,000		

Veränderung der Versicherungssummen für die

Erste Klasse. 1895	1897	1899	1900	1904	1905	Zweite ~~Zweite~~ Klasse. 1907	1909	1911	18	18	18	Dritte Klasse. 18	18	18	18
					10,000		6000								
6000															
	800														
		~~60000~~	~~63000~~	~~64,000~~				30,000							
						12,000									
						20,000									

Staatsarchiv Luzern A 1143/61

Brandassekuranz-Register der Gemeinde

Nro.	Lit.	Eigenthümer.	Benennung des Hofes oder Gutes.		Benennung der Gebäude.	Bauart. Stein.	Bauart. Riegel.	Bauart. Holz.	Dachung. Ziegel.	Dachung. Schindeln.	Dachung. Stroh.	Versicherungssummen. I. Klasse. Franken.	Versicherungssummen. II. Klasse. Franken.	Versicherungssummen. III. Klasse. Franken.	Veränderung der Versicherungssummen für die Erste Klasse. 1893.	1900	1906	1909	1910	18	Zweite Klasse. 18	18	18	18	18	18	Dritte Klasse. 18	18	18	18
714	n.	Endemann Heinrich.	Neustadt-Strasse	21	Haus.	1			1			~~30,000~~						~~40,000~~	46,000											
714.	o	~~Köpfle Anton Josef Johann~~ Husistein Karl.	"	19	Haus mit Bäckerei	1			1			~~26,000~~					42,000													
714	p.	Dahinden Kopp Wittwe.	"	17	Haus.	1			1			~~25,000~~			30,000.															
714	q.	Sidler Joseph.	"	15	Haus	1			1			~~29,000~~							35,000											
714	r	~~Mieschbühler Jacob.~~ Wigger Johann. Stalder Jos.	Neuweg.	4	Haus.	1			1			~~18,000~~				28000														
												128000																		

Staatsarchiv Luzern A 1143/61

Brandassekuranz-Register der Gemeinde

Nro.	Lit.	Eigenthümer.	Benennung des Hofes oder Gutes.	Benennung der Gebäude.	Bauart. Stein.	Bauart. Riegel.	Bauart. Holz.	Dachung. Ziegel.	Dachung. Schindeln.	Dachung. Stroh.	Versicherungssummen. I. Klasse. Franken. Rp.	Versicherungssummen. II. Klasse. Franken.	Versicherungssummen. III. Klasse. Franken.
714	a.	~~Zenne Peter~~ ~~Oberbank Eugen~~ ~~Zinger Roman~~ ~~Roos Johann~~ Jenni, Stadelmann Wwe.	Nüwegg	3. Haus	1			1			~~30000~~		
714	b.	Siegrist Gottfried. ~~Aberger Ludwig Wittwe~~ ~~Unger Fritz Kirchhofs~~	"	5. Haus	1			1			~~20000~~		
714	c.	~~Abigo Brunner Alois~~ Wildmann Ferdinand ~~Brunner Fischer Frau~~ Custenberger Christian.	"	7. Haus	1			1			~~30000~~		
714	d.	~~Schnieper Andreas~~ ~~Frau Wildhaber Schnieper~~ Widmer Albert, Weber	~~Paulinastr.~~ Neustadt-Straße	27. Haus	1			1			42,000		
714	e.	Sidler Joseph.	"	25. Haus	1			1			~~46000~~		
											162,000		

Veränderung der Versicherungssummen für die

Erste Klasse. 18~~98~~	18~~99~~	19~~10~~	19~~13~~	18	18	Zweite Klasse. 18	18	18	18	18	18	Dritte Klasse. 18	18	18	18
			37000												
29,000															
~~32000~~	33000														

Brandassekuranz-Register der Gemeinde

Nro.	Lit.	Eigenthümer.	Benennung des Hofes oder Gutes.		Benennung der Gebäude.	Bauart. Stein.	Bauart. Riegel.	Bauart. Holz.	Dachung. Ziegel.	Dachung. Schindeln.	Dachung. Stroh.	Versicherungssummen. I. Klasse. Franken.	Versicherungssummen. II. Klasse. Franken.	Versicherungssummen. III. Klasse. Franken.	Veränderung der Versicherungssummen für die Erste Klasse. 1905	1910	18	18	18	18	Zweite Klasse. 18	18	18	18	18	18	Dritte Klasse. 18	18	18	18
714	28.	Sidler Joseph.	Neustadt-Straße	23	Haus.	1			1			~~42,000~~				50,000														
"	y	leer.																												
714	z.	Kämer, Herber Frau Elsa ~~Herber Heinrich.~~ Kamer, Herber Frau Marie	"	22	Haus.	1			1			22,000																		
714.a	a.	~~Auer Elise~~ Brunner Moriz.	"	5	Haus.	1			1			~~30,000~~			33,000															
714.	b.b.	~~Schöpfer Franz & Frau geb. Wenzlinger Mr.~~ Gründler ~~F. L. & Frau~~ Zurkirch Frau	"	13	Haus	1			1			30,000																		
714.	c.c.	~~Kaufmann Xaver~~ Schweiz. ~~Centralbahn~~ Bundesbahnen.	"	16	Haus	1			1			11000																		
												135,000																		

Staatsarchiv Luzern A 1143/61

Brandassekuranz-Register der Gemeinde

Nro.	Lit.	Eigenthümer.	Benennung des Hofes oder Gutes.		Benennung der Gebäude.	Bauart. Stein.	Bauart. Riegel.	Bauart. Holz.	Dachung. Ziegel.	Dachung. Schindeln.	Dachung. Stroh.	Versicherungssummen. I. Klasse. Franken.	Versicherungssummen. II. Klasse. Franken.	Versicherungssummen. III. Klasse. Franken.
714.	d.d.	Schweiz. ~~Centralbahn~~ Bundesbahnen ~~Stubel~~ ~~Josef Leonz~~ Marie	Neustadt-Straße.	18	Haus.	1			1			10,000		
714.	e.e.	~~Sinniger Roman.~~	"	20	~~Haus~~	~~1~~			~~1~~			~~6,000~~	1891 abgetragen	
714.	f.f.	leer.												
714	gg.	Kamer, Herber Elise c. ~~Herber Heinrich.~~ Kamer, Herber Marie	"	24	Haus, Werkstätte & Anbau.	1			1			48,000		
714	h.h.	Keller Brand Heinr. ~~Gebrüder.~~	"	29.	Haus.	1			1			35,000		
												99,500		

Veränderung der Versicherungssummen für die

Erste Klasse. 18	18	18	18	18	18	Zweite Klasse. 18	18	18	18	18	18	Dritte Klasse. 18	18	18	18

Staatsarchiv Luzern A 1143/61

Brandassekuranz-Register der Gemeinde

Nro.	Lit.	Eigenthümer.	Benennung des Hofes oder Gutes.	Benennung der Gebäude.	Bauart. Stein.	Bauart. Riegel.	Bauart. Holz.	Dachung. Ziegel.	Dachung. Schindeln.	Dachung. Stroh.	Versicherungssummen. I. Klasse. Franken.	Versicherungssummen. II. Klasse. Franken.	Versicherungssummen. III. Klasse. Franken.
714	ii	~~Brand Heiner~~ Keller ~~Gebrüder~~	Neustadt-Straße	31 Haus	1			1			35000		
714	k.k.	Obiger	"	33 Haus	1			1			35,000		
714	l.l.	~~Brand Heiner~~ Keller ~~Erben~~	"	35 Haus	1			1					
714	m.m.	~~Erben Heinrich~~ Meier Theodor	"	36 Haus	1			1			~~62000~~		
714	n.n.	~~Felix Johann~~ Greter Jacob	"	38 Haus	1			1			15,000		
											153,000		

Veränderung der Versicherungssummen für die

Erste Klasse.						Zweite Klasse.						Dritte Klasse.			
~~1900~~	~~1906~~	18	18	18	18	18	18	18	18	18	18	18	18	18	18
	50,000														

Brandassekuranz-Register der Gemeinde

Nro.	Lit.	Eigenthümer.	Benennung des Hofes oder Gutes.		Benennung der Gebäude.	Bauart. Stein.	Bauart. Riegel.	Bauart. Holz.	Dachung. Ziegel.	Dachung. Schindeln.	Dachung. Stroh.	Versicherungssummen. I. Klasse. Franken.	Versicherungssummen. II. Klasse. Franken.	Versicherungssummen. III. Klasse. Franken.	Veränderung der Versicherungssummen für die Erste Klasse. 1906	1907	1908	1909	18	18	Zweite Klasse. 18	18	18	18	18	18	Dritte Klasse. 18	18	18	18
714.	O.O.	Meyer Theodor	Neustadt-Straße	32	Haus	1			1			15,000																		
714	pp.	Füllemann Joh. Wilhelm	id.	34	Haus	1			1						113,000															
714.	99-20.W.	Felder J. u. Co. ~~Leu & Comp. Zürich~~				(vide II. Classe!)																								
.	H.H.	Füllemann J. W.	Neustadtstraße	36	Haus	1			1							58,000														
714	yy	Füllemann J. W.	Neustadtstraße	38	Haus	1			1								~~96,000~~	118,000												

Staatsarchiv Luzern A 1143/61

Brandassekuranz-Register der Gemeinde

Nro.	Lit.	Eigenthümer.	Benennung des Hofes oder Gutes.	Benennung der Gebäude.	Bauart. Stein.	Bauart. Riegel.	Bauart. Holz.	Dachung. Ziegel.	Dachung. Schindeln.	Dachung. Stroh.	Versicherungssummen. I. Klasse. Franken.	Versicherungssummen. II. Klasse. Franken.	Versicherungssummen. III. Klasse. Franken.

Veränderung der Versicherungssummen für die															
Erste Klasse.						Zweite Klasse.						Dritte Klasse.			
18	18	18	18	18	18	18	18	18	18	18	18	18	18	18	18

Staatsarchiv Luzern A 1143/61

Brandassekuranz-Register der Gemeinde _____

Nro.	Lit.	Eigenthümer.	Benennung des Hofes oder Gutes.	Benennung der Gebäude.	Bauart. Stein.	Bauart. Riegel.	Bauart. Holz.	Dachung. Ziegel.	Dachung. Schindeln.	Dachung. Stroh.	Versicherungssummen. I. Klasse. Franken.	Versicherungssummen. II. Klasse. Franken.	Versicherungssummen. III. Klasse. Franken.

Veränderung der Versicherungssummen für die																
Erste Klasse.						Zweite Klasse.						Dritte Klasse.				
18	18	18	18	18	18	18	18	18	18	18	18	18	18	18	18	

Staatsarchiv Luzern A 1143/61

Brandassekuranz-Register der Gemeinde

Nro.	Lit.	Eigenthümer.	Benennung des Hofes oder Gutes.	Benennung der Gebäude.	Bauart. Stein.	Bauart. Riegel.	Bauart. Holz.	Dachung. Ziegel.	Dachung. Schindeln.	Dachung. Stroh.	Versicherungssummen. I. Klasse. Franken.	Versicherungssummen. II. Klasse. Franken.	Versicherungssummen. III. Klasse. Franken.
715.		Einwohnergemeinde Luzern Armenbürgerrath Erben	Kistenmatte Fröschenmoosen 43	Scheune		1		1			6000		
715.	a.	~~Sebast. Friedlin.~~		Magazin			1	1			~~5000~~ 1895 abgebrannt.		
	a	Bucher z. Baumgarten	Fröschenmoos.	42a Remisenbeli			1	1					

Brandassekuranz-Register der Gemeinde

Nro.	Lit.	Eigenthümer.	Benennung des Hofes oder Gutes.	Benennung der Gebäude.	Bauart. Stein.	Bauart. Ziegel.	Bauart. Holz.	Dachung. Ziegel.	Dachung. Schindeln.	Dachung. Stroh.	Versicherungssummen. I. Klasse. Franken.	Versicherungssummen. II. Klasse. Franken.	Versicherungssummen. III. Klasse. Franken.
716.		Polizeifond.	Allmend.	Badanstalt.			1	1			~~5000~~		
	a.	"		Ement-Magazin.			1	1			~~1000~~		
	b.	"		Marktbuden.			1	1			~~20000~~		
	c.	"		Wagenremisegebäude.		1	1	1			~~10000~~		
	d.	Wasserversorgung.		Brunnstuben.			1	1			2,000		
717.		Polizei-Fond.	Allmend.	Wachthaus.	1		1	1			~~5000~~		
717	a	Do	"	Scheune	1		1	1					
	b			Stallung neue Kugelbahn	1				Holzcement				
	d			Pferdemagazin			1	1					
718.		Schützengesellschaft der Stadt Luzern.	Horwer-Strasse.	Pulverstand.			1	1			~~10000~~		
	a.	"		Pulverhaus	1		1	1	1/3 Glas		~~4000~~		
	b.	"	(Ladegg, Scheiben, Remise)	Laufbrunnen	Röhren 4		1.				~~5000~~		
	c.	"		Schützenhaus mit Kantine.			1	1			~~30000~~		
	d			Pistolenschießstand			1	1					
	e			Munitionshütte			1	1					
	f			Kugelbachschütte			1	1					
											97,000		

Veränderung der Versicherungssummen für die

Erste Klasse.

18 96	18 97	19 01	19 09	19 10	18
			~~10,000~~	14,000	
				2,000	
			24,000		
			~~14,000~~	16,000	
			8000		
~~14001~~			~~10,000~~	20,000	
	15000				
				3,500	
			~~20,000~~	35,000	
			~~10,000~~	25,000	
			~~45,000~~	56,000	
				4,000	
				200	
				400	

Zweite Klasse.

18	18	18	18	18	18

Dritte Klasse.

18	18	18	18

Staatsarchiv Luzern A 1143/61

Brandassekuranz-Register der Gemeinde _____

Nro.	Lit.	Eigenthümer.	Benennung des Hofes oder Gutes.	Benennung der Gebäude.	Bauart. Stein.	Bauart. Ziegel.	Bauart. Holz.	Dachung. Ziegel.	Dachung. Schindeln.	Dachung. Stroh.	Versicherungssummen. I. Klasse. Franken.	Versicherungssummen. II. Klasse. Franken.	Versicherungssummen. III. Klasse. Franken.

Veränderung der Versicherungssummen für die

Erste Klasse.						Zweite Klasse.						Dritte Klasse.			
18	18	18	18	18	18	18	18	18	18	18	18	18	18	18	18

Staatsarchiv Luzern A 1143/61

Brandassekuranz-Register der Gemeinde

Nro.	Lit.	Eigenthümer.	Benennung des Hofes oder Gutes.		Benennung der Gebäude.	Bauart. Stein.	Bauart. Riegel.	Bauart. Holz.	Dachung. Ziegel.	Dachung. Schindeln.	Dachung. Stroh.	Versicherungssummen. I. Klasse. Franken.	Versicherungssummen. II. Klasse. Franken.	Versicherungssummen. III. Klasse. Franken.	Veränderung der Versicherungssummen für die Erste Klasse. 1899	1900	1901	1911	18	18	Zweite Klasse. 18	18	18	18	18	18	Dritte Klasse. 18	18	18	18
723		A.-G. Hôtel Monopol	Pilatusstrasse	1	Hôtel Monopol	1			Schiefer							1.200.000														
724		Muth Blasius	Pilatusstrasse	3	Hôtel de la gare	1			1							~~200,000~~	450,000													
725		Muth Blasius	Pilatusstrasse	5	Haus	1			1								120,000													
726		Muth Blas.	"	7	Haus	1			1								140,000													
727		~~Berger Leo Gypser~~ ~~Bucher Baumgartner Jos.~~ Wicki Bernard.	Morgartenstr.	3	Haus	1			1							~~50000~~	90,000													
728.		Gurtner Jean	Morgartenstrasse Restaurant du Nord	5	Haus	1			1						~~77000~~	~~142,000~~		200,000												

Staatsarchiv Luzern A 1143/61

Brandassekuranz-Register der Gemeinde

Nro.	Lit.	Eigenthümer.	Benennung des Hofes oder Gutes.		der Gebäude.	Bauart. Stein.	Bauart. Riegel.	Bauart. Holz.	Dachung. Ziegel.	Dachung. Schindeln.	Dachung. Stroh.	Versicherungssummen. I. Klasse. Franken.	Versicherungssummen. II. Klasse. Franken.	Versicherungssummen. III. Klasse. Franken.
729		~~Wolflisberg Gustav. Berger Gedeon~~	Sennereyhaus.	6	~~Land mit Backofen~~ Hotel Jasmin Alpina	1			1					
	a.	~~Berger Gedeon~~ Wolflisberg Gustav, Bürger. ~~Müller Gustav~~		6.a	Gerüst	1			1					
730.		Kaufmännischer Verein	Sennereyhauswohnung.	4.	Vereinshaus	1			Ziegeln					
731		Fraller Victor	Kilchlihaus.	9	Haus	1			1					
732		Lustenberger Heinr.	Platzgasse.	11	Haus	1			1					
733		Welz Dr. Franz	Sennereyhaus.	1	Haus	1			1					
734		Sigwart Hans Adolf	Sempacherstr.	3	Gerüst	1			1					

Veränderung der Versicherungssummen für die

Erste Klasse. 1900	1901	1902	1903.	1904	1910	I. ~~Zweite~~ Klasse. 1911	1912	18	18	18	18	Dritte Klasse. 18	18	18	18
		~~60000~~	70000		180,000										
		~~77,000~~		~~90000~~											
130,000	150,000														
		~~74,000~~	~~170,000~~	180,000											
140,000															
~~146,000~~							160,000								
		118,000													

Staatsarchiv Luzern A 1143/61

Brandassekuranz-Register der Gemeinde _____

Nro.	Lit.	Eigenthümer.	Benennung des Hofes oder Gutes.		der Gebäude.	Bauart. Stein.	Bauart. Riegel.	Bauart. Holz.	Dachung. Ziegel.	Dachung. Schindeln.	Dachung. Stroh.	Versicherungssummen. I. Klasse. Franken.	Versicherungssummen. II. Klasse. Franken.	Versicherungssummen. III. Klasse. Franken.
735		Meili, Wasserarchitekt	Burgerschanzstrasse	5	Haus		1		1					
736		Braun p. Cie.	Lowenstrasse	12	Haus		1		1					
737		Wagner Karl Stillmann Emil	Morgartenstrasse	6	Haus		1		1					
738		Peter Xaver ~~Huber Heinrich~~ ~~Bruder Leop.~~ ~~Studer Jos. Studer Wwe Elisa~~ ~~Studer Arnold Sohn v. Alt-Hof~~	Morgartenstrasse	4	Haus		1		1					
739		Heinggruber Ed. ~~Schurman Jos.~~ ~~Wwe Zimmacher Fr.~~	Sempacherstrasse	2	Haus		1		1					
740		~~Kollers Gebrüder~~ ~~Biermann Fried.~~ ~~Enderlin & Cie~~ Baesch, Hodel Sam. Marie	Pilatusstrasse	17	Haus		1		1					

Veränderung der Versicherungssummen für die

Erste Klasse. 1899	1900	1901	1906	1908	1909	Erste ~~Zweite~~ Klasse. 1911	1912	18	18	18	18	Dritte Klasse. 18	18	18	18
				~~160,000~~		210,000									
				130,000											
			~~160,000~~				180,000								
~~50000~~	~~120,000~~				143,000										
				160,000											
130,000 ~~80,000~~	~~130,000~~				172,500										

Staatsarchiv Luzern A 1143/61

Brandassekuranz-Register der Gemeinde

Nro.	Lit.	Eigenthümer.	Benennung des Hofes oder Gutes.	Benennung der Gebäude.	Bauart. Stein.	Bauart. Ziegel.	Bauart. Holz.	Dachung. Ziegel.	Dachung. Schindeln.	Dachung. Stroh.	Versicherungssummen. I. Klasse. Franken.	Versicherungssummen. II. Klasse. Franken.	Versicherungssummen. III. Klasse. Franken.
741		Dr Bucher Franz & Robert	Hirschmattstrasse	13 Haus	1			1					
742		~~Keller Gebrüder~~ m Brand. Heinrich	Hirschmattstr.	15 Haus	1			1					
743		~~Keller Gebrüder~~ Moos Marx	Frankenstrasse	18 Haus	1			1					
744		Schmid-Sigwart Ed.	Frankenstrasse	16 Haus	1			1					
745		~~Herber Heinrich~~ Leimgrubo Eduard.	Sempacherstr.	4 Haus	1			1					
746		~~Enderman Heinr.~~ Waldstätterhof & Savoy Hôtel A.G.	Centralstrasse	4 Hôtel Waldstätterhof	1			1					

Veränderung der Versicherungssummen für die

Erste Klasse. 1899	1900	1901	1909	1910	18	Zweite Klasse. 18	18	18	18	18	18	Dritte Klasse. 18	18	18	18
~~160000~~	300,000														
	~~200000~~ ~~175000~~	200,000													
	~~70000~~	~~91000~~	105,000												
			147,000												
			~~130000~~	155000											
			~~345000~~ ~~145,000~~	340,000											

Staatsarchiv Luzern A 1143/61

Brandassekuranz-Register der Gemeinde

Nro.	Lit.	Eigenthümer.	Benennung des Hofes oder Gutes.	Benennung der Gebäude.	Bauart. Stein.	Bauart. Ziegel.	Bauart. Holz.	Dachung. Ziegel.	Dachung. Schindeln.	Dachung. Stroh.	Versicherungssummen. I. Klasse. Franken.	Versicherungssummen. II. Klasse. Franken.	Versicherungssummen. III. Klasse. Franken.
747		Löffner Josef ~~Thomasino Peter~~	Südkeustr.	3 Haus	1			1					
748		~~Obigen~~ Löffner Josef	"	5 Haus	1			1					
749		Räber & Cie.	"	7 Haus	1			1					
749	a	Räber & Cie.	"	9 Haus	1			1					
750		Räber & Cie.	Bleyerbetriebswerkstr. im Hofraum	7 Haus	1			1					
	a			Heizungsgebäude	1			Dachpappe					
751		Walker ~~Bernard~~ Frl. Frieda	Margarethenstr.	9 Haus	1			1					
752		~~Keller Gebrüder~~ ~~Häberg Emil~~ Wiltmann Josef	Margarethenstr.	11 Haus	1			1					

Veränderung der Versicherungssummen für die

Erste Klasse. 1900	1901	1904	1907	1908	1910	Zweite Klasse. 18	18	18	18	18	18	Dritte Klasse. 18	18	18	18
		68,000													
		68,000													
			~~44,000~~ 180,000												
			~~44,000~~ 100,000												
			~~96,000~~ 230,000												
			40,000												
		100,000													
		~~80,000 105,000~~			110,000										

Staatsarchiv Luzern A 1143/61

Brandassekuranz-Register der Gemeinde

Nro.	Lit.	Eigenthümer.	Benennung des Hofes oder Gutes.	Nr.	der Gebäude.	Bauart. Stein.	Bauart. Riegel.	Bauart. Holz.	Dachung. Ziegel.	Dachung. Schindeln.	Dachung. Stroh.	Versicherungssummen. I. Klasse. Franken.	Versicherungssummen. II. Klasse. Franken.	Versicherungssummen. III. Klasse. Franken.	Veränderung der Versicherungssummen für die Erste Klasse. 1899	1900	1901	1902	1903.	1904	1906	1909	1910	1911	18	18	Dritte Klasse. 18	18	18	18
753		Boll Alfred ~~Spiess Traugott~~	Morgartenstraße	13.	Haus	1			1						~~66000~~	127000														
754.		Willmann Jos.	Murbacherstr.	4	Magazingebäude	1			1							~~148,000~~							175,000.							
	a	" "	"	4.a	Gintergebäude	1			Holzcment							~~32000~~							34,000							
755		Willmann Jos.	Centralstrasse	10	Doppelhaus	1			1							~~150,000~~							158,000							
756		Kräbs Emil ~~Simmen Anton~~	"	8	Haus "Hotel Central"	1			1							~~90000~~					~~106,000~~	130,000								
757		~~Endeman Heinr.~~ Waldstätterhof & Savoy Hôtel A.G.	Centralstrasse	6	Haus (Anbau z. Hôtel Waldstätterhof)	1			1								~~95,000~~	170,000												
757	a	Einwohnergemeinde Luzern	Gemal. Museumsgebäude					1	Holzcment															20,000						
	b	" "	" ~~Lureau~~ Fleischschatz Gebäude					1	1															4,000						
757	c	Einwohnergemeinde	Sempacherstraße		Voliere-Gebäude	1			1															15,000						
758.		~~Felder E. & C. & Bachmann Xaver.~~ Zwyer-Jans Jost.	Bundesstr.	33	Haus	1			1										~~82,000~~	~~125,000~~			145,000							

Staatsarchiv Luzern A 1143/61

Brandassekuranz-Register der Gemeinde

Nro.	Lit.	Eigenthümer.	Benennung des Hofes oder Gutes.		Benennung der Gebäude.	Bauart. Stein.	Bauart. Riegel.	Bauart. Holz.	Dachung. Ziegel.	Dachung. Schindeln.	Dachung. Stroh.	Versicherungssummen. I. Klasse. Franken.	Versicherungssummen. II. Klasse. Franken.	Versicherungssummen. III. Klasse. Franken.	Veränderung der Versicherungssummen für die Erste Klasse. 1904	1905	1912	1913	18	18	Zweite Klasse. 18	18	18	18	18	18	Dritte Klasse. 18	18	18	18
759.		~~Keller Gebrd.~~ Fellmann Joh.	Bundesstraße	27	Haus	1			1							~~150,000~~		155000												
760		~~Keller Gebrd.~~ Brand Heinrich Thommann Sebastian	"	29	Haus	1			1							145,000														
761		~~Keller Gebrd.~~ Bieder Hermann & Riehm Rich.	"	31.	Haus	1			1							150,000														
762		~~Engel Christian~~ Schott Theobald ~~Mondrino Jos.~~ ~~Bossard Raimund~~	Sempacherstr.	18.	Haus	1			1						~~90,000~~		110,000													
763		Stepanek Schneider Frau	Theresia "	20	"	1		1							63,000															
764		Fässler Bernhard	"	22	"	1		1							56,000															

Staatsarchiv Luzern A 1143/61

Brandassekuranz-Register der Gemeinde

Nro.	Lit.	Eigenthümer.	Benennung des Hofes oder Gutes.	Benennung der Gebäude.	Bauart. Stein.	Bauart. Riegel.	Bauart. Holz.	Dachung. Ziegel.	Dachung. Schindeln.	Dachung. Stroh.	Versicherungssummen. I. Klasse. Franken.	Versicherungssummen. II. Klasse. Franken.	Versicherungssummen. III. Klasse. Franken.
765		Fassler Bernhard ~~Thundorf Jos~~ Bossard Raimund	Sennhofstraße	24 Haus	1			1					
766		~~Felder & Cie~~ Fassler Bernard. Stöckli Leo	Winkelriedstr.	62 Haus	1			1					
767		~~Felder & Cie, Kaufhalle~~ Zweichen Melchior	"	64 Haus	1			1					
768		Geiger Fritz	Winkelriedstraße	66 Haus	1			1					
769		Dölscher Franz ~~Felder & Cie~~ ~~Dölscher Theodor~~	Rundhofstraße	28 Haus	1			1					
770		~~Felder & Cie~~ Waldis Andreas.	Kriensereiweg	29 Haus									

Veränderung der Versicherungssummen für die

Erste Klasse. 1904	Erste Klasse. ~~1913~~	Erste Klasse. 1912	Erste Klasse. 18	Erste Klasse. 18	Erste Klasse. 18	Zweite Klasse. 18	Zweite Klasse. 18	Zweite Klasse. 18	Zweite Klasse. 18	Zweite Klasse. 18	Zweite Klasse. 18	Dritte Klasse. 18	Dritte Klasse. 18	Dritte Klasse. 18	Dritte Klasse. 18
73,000															
~~110,000~~	117,000														
	~~43,000~~	110,000													
	66,000														
	155,000														
~~100,000~~	117,000														

Staatsarchiv Luzern A 1143/61

Brandassekuranz-Register der Gemeinde

Nro.	Lit.	Eigenthümer.	Benennung des Hofes oder Gutes.		Benennung der Gebäude.	Bauart. Stein.	Bauart. Riegel.	Bauart. Holz.	Dachung. Ziegel.	Dachung. Schindeln.	Dachung. Stroh.	Versicherungssummen. I. Klasse. Franken.	Versicherungssummen. II. Klasse. Franken.	Versicherungssummen. III. Klasse. Franken.	Veränderung der Versicherungssummen für die Erste Klasse. 1904	Erste Klasse. 1905	Erste Klasse. 1910	Erste Klasse. 18	Erste Klasse. 18	Erste Klasse. 18	Zweite Klasse. 18	Zweite Klasse. 18	Zweite Klasse. 18	Zweite Klasse. 18	Zweite Klasse. 18	Zweite Klasse. 18	Dritte Klasse. 18	Dritte Klasse. 18	Dritte Klasse. 18	Dritte Klasse. 18
771		~~Bachmann Haver.~~ ~~Felder E. & Cie.~~ ~~Braun & Erlanger~~ ~~Stöckli Anton~~ Kirsten Albert	Kauffmannweg	31	Haus	1			1						~~58,000~~	97,000														
772.		~~Obiger~~ Hammer Jost,	Moosstr.	17.	Haus	1			1						~~75,000~~	~~120,000~~	125,000													
773.		~~Widmer Segesser Haver.~~ ~~Dubacher Frl. Mariae~~ Forster Heinrich	Hirschmattstraße	45	Haus	1			1							64,000														
774.		Seyer Hans. ~~Hodel & Bösch & Cie.~~	"	47	Haus	1			1							65,000														
775.		Füllemann J. W.	"	49	Haus m. Bäckerei	1			1							70,000														
776.		~~Hartmann Julius~~ ~~Jenni Herm. Witwe~~ Siegenthaler Johann	"	51.	Haus	1			1							64,000														

Staatsarchiv Luzern A 1143/61

Brandassekuranz-Register der Gemeinde

Nro.	Lit.	Eigenthümer.	Benennung des Hofes oder Gutes.		Benennung der Gebäude.	Bauart. Stein.	Bauart. Riegel.	Bauart. Holz.	Dachung. Ziegel.	Dachung. Schindeln.	Dachung. Stroh.	Versicherungssummen. I. Klasse. Franken.	Versicherungssummen. II. Klasse. Franken.	Versicherungssummen. III. Klasse. Franken.	Veränderung der Versicherungssummen für die Erste Klasse. 1905	1910	1913	18	18	18	Zweite Klasse. 18	18	18	18	18	18	Dritte Klasse. 18	18	18	18
777.		~~Abry Emil.~~ ~~Mandrino Josef~~ Buchmann Jean	Habsburgerstraße	3	Haus	1			1			Vide	No. 785!	1912 zu No. 785 übertr.	~~60,000~~															
778.		~~Mandrino Josef~~ Biasca Silvio	Do.	30	Haus	1			1						~~60,000~~	~~60,000~~	70,000													
779.		Otzenberger-Brunner Josef. ~~Mandrino Josef~~	Do.	5	Haus	1			1						60,000															
780.		~~Lobe Philipp~~ Häring Emil ~~Mandrino Josef~~	Do.	50	Haus	1			1						60,000															
781.		Anderes Karl ~~Mandrino Josef~~	Centralstraße	30	Haus	1			1						90,000															
782		Mandrino Josef	"	32	Haus	1			1						108,000															

Staatsarchiv Luzern A 1143/61

Brandassekuranz-Register der Gemeinde

Nro.	Lit.	Eigenthümer.	Benennung des Hofes oder Gutes.		Benennung der Gebäude.	Bauart. Stein.	Bauart. Riegel.	Bauart. Holz.	Dachung. Ziegel.	Dachung. Schindeln.	Dachung. Stroh.	Versicherungssummen. I. Klasse. Franken.	Versicherungssummen. II. Klasse. Franken.	Versicherungssummen. III. Klasse. Franken.	Veränderung der Versicherungssummen für die Erste Klasse. 1905	1906	1907	1908	1913	18	Zweite Klasse. 18	18	18	18	18	18	Dritte Klasse. 1908	18	18	18
783.		Haab Emil ~~Mandrino Josef~~	Centralstraße	34	Haus	1			1						90,000															
784.		~~Obiger Höltahi J. & Cie.~~ Schmid Albert	Waldstätterstraße	31	Haus	1			1								137,000													
785.		~~Mandrino Josef~~ Buchmann Jean	Centralstraße	28.		1			1							~~115,000~~														
777	.	" "				1			1										330,000											
786.		~~Mandrino Josef~~	Habsburgerstraße	1	Haus	1			1							~~105,000~~														
	a	Buchmann Jean	" (Hofraum)		Oekonomiegeb. mit Schreinerei	1	Holzcem.																				5000			
787.		Zeller-Brand Heinrich ~~Gebrüder~~	Hirschmattstraße	66	Haus	1			1							115,000														
788.		Zeller-Brand Heinrich ~~Gebrüder~~	Winkelriedstraße	63	Haus	1			1							113,000														
789.		Felder E. & Cie.	Moosstraße	7	Haus	1			1							~~220,000~~	230,000													
790.		~~Pfenniger Josef~~ ~~Felder E. & Cie.~~ Reithar, Burkhart Ww.	id.	9.	Haus	1			1							82,000														
791.		~~Felder E. & Cie.~~ ~~Bachmann Xaver~~ Häfliger Jakob	id.	11.	Haus	1			1							148,000														

Staatsarchiv Luzern A 1143/61

Brandassekuranz-Register der Gemeinde

Nro.	Lit.	Eigenthümer.	Benennung des Hofes oder Gutes.		Benennung der Gebäude.	Bauart. Stein.	Bauart. Riegel.	Bauart. Holz.	Dachung. Ziegel.	Dachung. Schindeln.	Dachung. Stroh.	Versicherungssummen. I. Klasse. Franken.	Versicherungssummen. II. Klasse. Franken.	Versicherungssummen. III. Klasse. Franken.	Veränderung der Versicherungssummen für die Erste Klasse. 1906	1907	1909	1913	18	18	Zweite Klasse. 18	18	18	18	18	18	Dritte Klasse. 18	18	18	18
792.		~~Felder E. & Cie.~~ Jans, Räber Haver	Dornacherstraße	14	Haus	1			1						~~48,000~~	~~60,000~~		65000												
793.		~~Felder E. & Cie. Eschle Alph.~~ Wocher, Grüter Jos.	Habsburgerstraße	37	Haus	1			1						~~77,000~~	90,000														
794.		Felder E. & Cie.	"	39.	Haus	1			1						~~61,000~~	68,000														
795.		Nemeth-Stiehli Frau ~~Grüter Mart. sel. Erben~~	Hirschmattstraße	43	Haus	1			1						150,000															
796.		~~Heller Gebrd. Bucher Jos.~~ Püfer Alfred	"	48	Haus	1			1							65,000														
797.		~~Obige.~~ Eschle Alphons.	"	~~46~~	Haus	1			1							135,000														
	a.		"	50a.	Magazingebäude	1			Holzcement							15,000														
798.		Eschle, Blum Alphons ~~Heller Gebrd.~~	Habsburgerstraße	19	Haus	1			1							65,000														
799.		~~Kreienbühl-Eiholzer Frau~~ Pfister Martin	Sempacherstraße	15.	Haus	1			1						~~90,000~~	150,000														
800.		~~Kreienbühl-Eiholzer Frau~~ Pfister Martin	"	17	Haus	1			1						~~60,000~~	90,000														
800	a	~~Knispe Emil~~ Anderes Karl	"		Magazingebäude	1			Hlzcmt.								~~16,000~~ 17500													
800	b.	~~Obiger~~ Klaus Walther	"		dt.	1			Hlzcmt.								16,000													

Staatsarchiv Luzern A 1143/61

Brandassekuranz-Register der

Nro.	Lit.	Eigenthümer.	Benennung des Hofes oder Gutes.		Benennung der Gebäude.	Bauart. Stein.	Bauart. Riegel.	Bauart. Holz.	Dachung. Ziegel.	Dachung. Schindeln.	Dachung. Stroh.	Versicherungssummen. I. Klasse. Franken.	Versicherungssummen. II. Klasse. Franken.	Versicherungssummen. III. Klasse. Franken.
801.		Felder Friedrich	Waldstätterstraße	29.	Haus	1			1					
800	c	Frei, Winter Albert	Hofraum		Magazingebäude	1			Holzcmt.					
802.		Schürmann Jost	Centralstraße	40	Haus	1			1					
803.		~~Schürmann Jost~~ Frey Carl	"	42	Haus	1			1					
804.		Schürmann Jost	"	44	Haus	1			1					
805.		Schürmann Jost	"	38 a	Haus	1			1					
806.		Schürmann, Müller Jost	Zentralstraße	38	Haus	1			1					
806	a	Sifler Alfred ~~Berger Ewald u. Arnold~~	Waldstätter/Sempacherstr.		Haus	1			1					
807.		Herber Heinrich	Habsburgerstraße	9	Haus	1			1					
808.		~~Mandrino Josef~~ Herber Heinrich	"	11	Haus	1			1					
809.		Keller = Brand Heinrich ~~Gebrd.~~	Hirschmattstraße	50		1			1					

Veränderung der Versicherungssummen für die

Erste Klasse 1906	Erste Klasse 1907	Erste Klasse 1909	Erste Klasse 1911	Erste Klasse 1912	Erste Klasse 1913	Zweite Klasse. 19	Zweite Klasse. 19	Zweite Klasse. 19	Zweite Klasse. 19	Zweite Klasse. 19	Zweite Klasse. 19	Dritte Klasse 19	Dritte Klasse 19	Dritte Klasse 19	Dritte Klasse 19
~~100,000~~	120,000														
		17,000													
	90,000														
	90,000														
	138,000														
			110,000												
			200,000												
				~~75000~~	148000										
	130,000														
	110,000														
	65,000														

Staatsarchiv Luzern A 1143/61

Nro.	Lit.	Folio des Grundbuches	Eigentümer	Benennung der Strasse oder Liegenschaft	Benennung der Gebäude	Bauart Stein	Bauart Riegel	Bauart Holz	Dachung Ziegel	Dachung Schindeln	Dachung Stroh	Versicherungssummen I. Klasse Franken	Versicherungssummen II. Klasse Franken	Versicherungssummen III. Klasse Franken
810.			~~Keller gebrd.~~ Grob Karl.	Hofmattstrasse	52 Haus	/			/					
810a			~~Obige~~ Grob Karl.	"	52a Magazingebäude	/			Holzcement					
811.			~~Keller~~ Brand Heinrich ~~gebrd.~~	"	54 Haus	/			/					
812.			~~Obige~~ Köpfli Josef.	"	56 Haus	/			/					
813.			~~Obige~~ Vivioli Josefs.	Waldstattstrasse	19 Haus	/			/					
814.			Bucher Anton ~~Mandrino Josef~~	Unterhofstrasse	30 Haus	/			/					
815			Bucher Aug. Mandrino Josef	Unterhofstrasse	32 Haus	/			/					

Veränderung der Versicherungssummen für die Erste Klasse 1907	1908	19	19	19	19	Zweite Klasse. 19	19	19	19	19	19	Dritte Klasse 19	19	19	19
65,000															
15,000															
65,000															
136,000															
65,000															
	76,000														
	110,000														

Staatsarchiv Luzern A 1143/61

Nro.	Lit.	Folio des Grundbuches	Eigentümer	Benennung der Strasse oder Liegenschaft	Benennung der Gebäude	Bauart Stein	Bauart Riegel	Bauart Holz	Dachung Ziegel	Dachung Schindeln	Dachung Stroh	Versicherungssummen I. Klasse Franken	Versicherungssummen II. Klasse Franken	Versicherungssummen III. Klasse Franken	Veränderung der Versicherungssummen für die Erste Klasse 1908	Erste Klasse 1909	Erste Klasse 19	Erste Klasse 19	Erste Klasse 19	Erste Klasse 19	Zweite Klasse 19	Zweite Klasse 19	Zweite Klasse 19	Zweite Klasse 19	Zweite Klasse 19	Zweite Klasse 19	Dritte Klasse 19	Dritte Klasse 19	Dritte Klasse 19	Dritte Klasse 19
816			Mandrino Josef	Sempacherstraße	34 Haus	1			1						75,000															
817			~~Mandrino Josef~~ ~~Pfenniger Josef~~ Flückiger Siegfried	Sempacherstraße	36 Haus	1			1						92,000															
818			~~Zürcher Albert~~ Sautier Heinr. ~~Obiger Mandrino Jos.~~ ~~Pfenniger Jos.~~	Waldstätterstraße	25 Haus	1			1							85,000														
819			~~Obiger Mandrino Jos~~ Pfenniger Jos.	Dito	23 Haus	1			1							105,000														
820			~~Camanini v. Kniepp~~ Widmer, Bühlmann Frau	Bundesstraße	35 Haus	1			1						82,000															
821			~~Camanini v. Kniepp~~ Widmer, Bühlmann Frau	Dt.	35a Haus	1			1						82,000															

Staatsarchiv Luzern A 1143/61

Nro.	Lit.	Folio des Grundbuches	Eigentümer	Benennung der Strasse oder Liegenschaft	Benennung der Gebäude	Bauart Stein	Bauart Riegel	Bauart Holz	Dachung Ziegel	Dachung Schindeln	Dachung Stroh	Versicherungssummen I. Klasse Franken	Versicherungssummen II. Klasse Franken	Versicherungssummen III. Klasse Franken	Veränderung der Versicherungssummen für die Erste Klasse 1908	1909	19	19	19	19	Zweite Klasse 19	19	19	19	19	19	Dritte Klasse 19	19	19	19
822			~~Camanini u. Kniepp~~ Widmer, Bühlmann Frau	Bundesstraße	37 Haus	1			1						66,000															
823			~~Camanini u. Kniepp~~ Ruf Emil	Sempacherstraße	46 Haus	1			1						88,000															
824			Corridori Giacomo	Waldstätterstraße	16. Haus	1			1						130,000															
825			Rüssli Jos. u. Reinhart Jos.	Waldstätterstraße	27 Haus	1			1							150,000														
826			Bannwart Theodor ~~Suter u. Bucher~~ ~~Jörgensen u. Mammen~~	Sempacherstraße	38 Haus	1			1							78,000														
827			~~Obige~~ Schwegler Isidor	St.	40 Haus	1			1							72,000														

Staatsarchiv Luzern A 1143/61

Nro.	Lit.	Folio des Grundbuches	Eigentümer	Benennung der Strasse oder Liegenschaft		Benennung der Gebäude	Bauart Stein	Bauart Riegel	Bauart Holz	Dachung Ziegel	Dachung Schindeln	Dachung Stroh	Versicherungssummen I. Klasse Franken	Versicherungssummen II. Klasse Franken	Versicherungssummen III. Klasse Franken	Veränderung der Versicherungssummen für die Erste Klasse 1909	Erste Klasse 19	Erste Klasse 19	Erste Klasse 19	Erste Klasse 19	Erste Klasse 19	Zweite Klasse 19	Zweite Klasse 19	Zweite Klasse 19	Zweite Klasse 19	Zweite Klasse 19	Zweite Klasse 19	Dritte Klasse 19	Dritte Klasse 19	Dritte Klasse 19	Dritte Klasse 19
828			Zürcher Bernhard ~~Luters, Bucher~~ ~~Schnieper Peter~~	Sempacherstraße	42	Haus	1			1						77,000															
829			~~Obiger~~ Ruf Emil	Dt.	44	Haus	1			1						70,000															
830			Keller = Kurz Franz ~~Gebr.~~	Winkelriedstr.	51	Haus	1			1						65,000															
831			Obiger	Dt. Waldstätterstraße	53 13a	Haus	1			1						135,000															
832			Obiger	Waldstätterstraße	15	Haus	1			1						65,000															
833			Obiger	Dt.	17	Haus	1			1						65,000															

Staatsarchiv Luzern A 1143/61

Nro.	Lit.	Folio des Grundbuches	Eigentümer	Benennung der Strasse oder Liegenschaft	Benennung der Gebäude		Bauart Stein	Bauart Riegel	Bauart Holz	Dachung Ziegel	Dachung Schindeln	Dachung Stroh	Versicherungssummen I. Klasse Franken	Versicherungssummen II. Klasse Franken	Versicherungssummen III. Klasse Franken
			Hartmann Josef												
834			~~Carisiori Giacomo~~ Gedeon Brenner Albert	Hirschmattstrasse	64	Haus	1			1					
835			Keller = Brandt Heinrich ~~Gebr.~~	Winkelriedstr.	45	Haus	1			1					
836			Keller = Brandt Heinrich ~~Gebr.~~	St.	47	Haus	1			1					
837			Keller = Brandt Heinrich ~~Gebr.~~	St.	49	Haus	1			1					
838			Keller = ~~Gebr.~~ Brandt Heinrich	St.	43	Haus	1			1					
839			Keller = Brandt Heinr. ~~Gebr.~~	Schlossbergmattstrasse	28	Haus	1			1					
840			Keller = ~~Gebr.~~ Brandt Heinrich	St.	21	Haus	1			1					

Veränderung der Versicherungssummen für die Erste Klasse 1908	1909	1910	1911	19	19	Zweite Klasse. 19	19	19	19	19	19	Dritte Klasse 19	19	19	19
~~90000~~	125000														
		65000													
		65000													
		65000													
			130000												
			65000												
			65000												

Staatsarchiv Luzern A 1143/61

Nro.	Lit.	Folio des Grundbuches	Eigentümer	Benennung der Strasse oder Liegenschaft		Benennung der Gebäude	Bauart Stein	Bauart Riegel	Bauart Holz	Dachung Ziegel	Dachung Schindeln	Dachung Stroh	Versicherungssummen I. Klasse Franken	Versicherungssummen II. Klasse Franken	Versicherungssummen III. Klasse Franken
841			Mahler Charles	Pfrundhausstr.	19	Haus	1			1					
842			Schenker Josef	Hirschmattstr./Pfr. / Wald-Stadtstr.	62 / 10	Haus	1			1					
843			Union Helvetia	Pfrundhausstr.		Haus	1			1					
844			Müller Jean ~~Zander Gottfried~~	Pfrundhausstr.	16	Haus	1			1					
845			~~Kamer „Herbst p. Pf.~~ ~~Mandrino Josef~~ Schädeli Fritz jgw.	Waldstättstr.	11	Haus	1			1					
846			Achermann „Bättig Wwe. ~~Mandrino Josef~~	Pfrundhausstr.	21	Haus	1			1					
847			~~Mandrino Jos.~~ Wicki Jos	Waldstättstr.	6	Haus	1			1					
848			Mandrino Jos	St.	8	Haus	1			1					

Veränderung der Versicherungssummen für die															
Erste Klasse						Zweite Klasse.						Dritte Klasse			
1909	1910	1911	1912	19	19	19	19	19	19	19	19	19	19	19	19
~~115,000~~	150,000														
~~112,000~~	~~105,000~~		180,000												
160,000															
	140,000														
	120,000														
			90,000												
		132,000													
		66,000													

Staatsarchiv Luzern A 1143/61

Nro.	Lit.	Folio des Grundbuches	Eigentümer	Benennung der Strasse oder Liegenschaft	Benennung der Gebäude	Bauart Stein	Bauart Riegel	Bauart Holz	Dachung Ziegel	Dachung Schindeln	Dachung Stroh	Versicherungssummen I. Klasse Franken	Versicherungssummen II. Klasse Franken	Versicherungssummen III. Klasse Franken
849			Mandrino Jos.	Waldstättstr.	10 Haus	1			1					
850			Viat Lux	Klosterhofstr.	16 Haus	1			1					
851			Viat Lux	"	17 Haus	1			1					
852			Viat Lux	Hirschmattstr.	21 Haus	1			1					
853			Mandrino Jos.	Winkelriedstr.	61 Haus	1			1					
854			Felder J. & Cie.	Moosstrasse	84 Haus	1			1					
855			Felder J. & Cie.	Grundstrasse	38 Haus	1			1					
856			Felder J. & Cie.	Grundstrasse	36 Haus	1			1					
857			Felder J. & Cie.	Grundstrasse	34 Haus	1			1					

Veränderung der Versicherungssummen für die															
Erste Klasse						Zweite Klasse.						Dritte Klasse			
1911.	1912.	19	19	19	19	19	19	19	19	19	19	19	19	19	19
110,000															
120,000															
175,000															
95,000															
110,000															
~~62,000~~	80,000														
~~86,000~~	105,000														
~~70,000~~	85,000														
~~70,000~~	85,000														

Staatsarchiv Luzern A 1143/61

Nro.	Lit.	Folio des Grundbuches	Eigentümer	Benennung der Strasse oder Liegenschaft	Benennung der Gebäude	Bauart Stein	Bauart Riegel	Bauart Holz	Dachung Ziegel	Dachung Schindeln	Dachung Stroh	Versicherungssummen I. Klasse Franken	Versicherungssummen II. Klasse Franken	Versicherungssummen III. Klasse Franken	Veränderung der Versicherungssummen für die Erste Klasse 1912	1913	19	19	19	19	Zweite Klasse 19	19	19	19	19	19	Dritte Klasse 19	19	19	19
849			858	Graboh August c. Kirsten Albert	Bundesstraße	Haus	1			1						150,000															
850			859	Felder J. c. Cie		Haus	1			1						146,000															
851			860	Felder J. c. Cie	Bleicherstraße	3a Haus	1			1						128,000															
852			861	Felder J. c. Cie	"	3b Haus	1			1						90000															
853			862	Felder J. c. Cie	"	4b Haus	1			1						130,000															
854			863	Felder J. c. Cie	Neustadtstraße	4a Haus	1			1						~~120,000~~	135,000														
855			864	Felder J. c. Cie	"	4 Haus	1			1						~~90,000~~	120,000														
856			865	von Flüe Josef Maria	"	2 Haus	1			1						~~78000~~	105000														
857																														

Staatsarchiv Luzern A 1143/61

Nro.	Lit.	Folio des Grundbuches	Eigentümer	Benennung der Strasse oder Liegenschaft	Benennung der Gebäude	Bauart Stein	Bauart Riegel	Bauart Holz	Dachung Ziegel	Dachung Schindeln	Dachung Stroh	Versicherungssummen I. Klasse Franken	Versicherungssummen II. Klasse Franken	Versicherungssummen III. Klasse Franken	Veränderung der Versicherungssummen für die Erste Klasse 1913	Erste Klasse 19	Erste Klasse 19	Erste Klasse 19	Erste Klasse 19	Erste Klasse 19	Zweite Klasse 19	Zweite Klasse 19	Zweite Klasse 19	Zweite Klasse 19	Zweite Klasse 19	Zweite Klasse 19	Dritte Klasse 19	Dritte Klasse 19	Dritte Klasse 19	Dritte Klasse 19
849			866																											
850			867																											
851			869																											
852			870		Felder J. & Cie	Bleicherstraße	5	Haus	1			1					131000														
853			871		Felder J. & Cie	"	7	Haus	1			1					65000														
854																														
855																														
856																														
857																														

Staatsarchiv Luzern A 1143/61

Eisenbahner Bau Gesellschaft

Nro. L	Nro.	Lit.	Folio des Grundbuches	Eigentümer	Benennung der Strasse oder Liegenschaft	Benennung der Gebäude	Bauart Stein	Bauart Riegel	Bauart Holz	Dachung Ziegel	Dachung Schindeln	Dachung Stroh	Versicherungssummen I. Klasse Franken	Versicherungssummen II. Klasse Franken	Versicherungssummen III. Klasse Franken
849															
850															
851															
852															
853															
854															
855															
856															
857															

Veränderung der Versicherungssummen für die																
Erste Klasse							Zweite Klasse.						Dritte Klasse			
19	19	19	19	19	19		19	19	19	19	19	19	19	19	19	19

Staatsarchiv Luzern A 1143/61

Nro.	Lit.	Folio des Grundbuches	Eigentümer	Benennung der Strasse oder Liegenschaft	Benennung der Gebäude	Bauart Stein	Bauart Riegel	Bauart Holz	Dachung Ziegel	Dachung Schindeln	Dachung Stroh	Versicherungssummen I. Klasse Franken	Versicherungssummen II. Klasse Franken	Versicherungssummen III. Klasse Franken	Veränderung der Versicherungssummen für die Erste Klasse 1912	Erste Klasse 1913	Erste Klasse 19	Erste Klasse 19	Erste Klasse 19	Erste Klasse 19	Zweite Klasse 19	Zweite Klasse 19	Zweite Klasse 19	Zweite Klasse 19	Zweite Klasse 19	Zweite Klasse 19	Dritte Klasse 19	Dritte Klasse 19	Dritte Klasse 19	Dritte Klasse 19
901			Eisenbahnerbau-Genossenschaft	Obergeissenstein	Haus	1			1						~~17,000~~	23,800														
902			"	"	Haus	1			1						~~14,500~~	19200														
903			"	"	Haus	1			1						~~14500~~	19200														
904			"	"	Haus	1			1						~~13500~~	20000														
905			"	"	Haus	1			1						~~12000~~	17300														
906			"	"	Haus	1			1						~~12000~~	16400														

Staatsarchiv Luzern A 1143/61

Nro.	Lit.	Folio des Grundbuches	Eigentümer	Benennung der Strasse oder Liegenschaft	Benennung der Gebäude	Bauart Stein	Bauart Riegel	Bauart Holz	Dachung Ziegel	Dachung Schindeln	Dachung Stroh	Versicherungssummen I. Klasse Franken	Versicherungssummen II. Klasse Franken	Versicherungssummen III. Klasse Franken	Veränderung der Versicherungssummen für die Erste Klasse 1912	Erste Klasse 1913	Erste Klasse 19	Erste Klasse 19	Erste Klasse 19	Erste Klasse 19	Zweite Klasse 19	Zweite Klasse 19	Zweite Klasse 19	Zweite Klasse 19	Zweite Klasse 19	Zweite Klasse 19	Dritte Klasse 19	Dritte Klasse 19	Dritte Klasse 19	Dritte Klasse 19
907			Eisenbahner „Baugenossenschaft"	Obergeissenstein	Haus	1			1						~~12000~~	16500														
908			"	"	Haus	1			1						~~16000~~	22000														
909			"	"	Haus	1			1						~~14500~~	19000														
910			"	"	Haus	1			1						~~10,500~~	15000														
911			"	"	Haus	1			1						~~20,000~~	25,500														
912			"	"	Haus	1			1						~~15000~~	21,500														

Staatsarchiv Luzern A 1143/61

Nro.	Lit.	Folio des Grundbuches	Eigentümer	Benennung der Strasse oder Liegenschaft	Benennung der Gebäude	Bauart Stein	Bauart Riegel	Bauart Holz	Dachung Ziegel	Dachung Schindeln	Dachung Stroh	Versicherungssummen I. Klasse Franken	Versicherungssummen II. Klasse Franken	Versicherungssummen III. Klasse Franken	Veränderung der Versicherungssummen für die Erste Klasse 1912	Erste Klasse 1913	Erste Klasse 19	Erste Klasse 19	Erste Klasse 19	Erste Klasse 19	Zweite Klasse 19	Zweite Klasse 19	Zweite Klasse 19	Zweite Klasse 19	Zweite Klasse 19	Zweite Klasse 19	Dritte Klasse 19	Dritte Klasse 19	Dritte Klasse 19	Dritte Klasse 19
913			Eisenbahner-Baugenossenschaft	Obergeissenstein	Haus	1			1						~~12000~~	16,500														
914			"	"	Haus	1			1						~~11,500~~	14,500														
915			"	"	Haus	1			1						~~9000~~	12500														
916			"	"	Haus	1			1						~~15000~~	19,500														
917 / 918			"	"	Haus	1			1						~~5500~~	34000														
918			"	"	Haus	1			1						~~18500~~															

Staatsarchiv Luzern A 1143/61

Nro.	Lit.	Folio des Grundbuches	Eigentümer	Benennung der Strasse oder Liegenschaft	Benennung der Gebäude	Bauart Stein	Bauart Riegel	Bauart Holz	Dachung Ziegel	Dachung Schindeln	Dachung Stroh	Versicherungssummen I. Klasse Franken	Versicherungssummen II. Klasse Franken	Versicherungssummen III. Klasse Franken	Veränderung der Versicherungssummen für die Erste Klasse 1912	Erste Klasse 1913	Erste Klasse 19	Erste Klasse 19	Erste Klasse 19	Erste Klasse 19	Zweite Klasse 19	Zweite Klasse 19	Zweite Klasse 19	Zweite Klasse 19	Zweite Klasse 19	Zweite Klasse 19	Dritte Klasse 19	Dritte Klasse 19	Dritte Klasse 19	Dritte Klasse 19
919			Eisenbahner-Baugenossenschaft	Obergeissenstein	Haus	1			1						~~14,500~~	20400														
920			"	"	Haus	1			1						~~14,500~~	20,400														
921			"	"	Haus	1			1						~~14,000~~	18000														
922			"	"	Haus	1			1						~~14,000~~	17000														
923			"	"	Haus	1			1						~~11,000~~	15500														
924			"	"	Haus	1			1						~~14,000~~	21,100														
925			"	"	Haus	1			1						~~14,000~~	22000														

Staatsarchiv Luzern A 1143/61

Nro.	Lit.	Folio des Grundbuches	Eigentümer	Benennung		Bauart			Dachung			Versicherungssummen		
				der Strasse oder Liegenschaft	der Gebäude	Stein	Riegel	Holz	Ziegel	Schindeln	Stroh	I. Klasse	II. Klasse	III. Klasse
												Franken	Franken	Franken

Veränderung der Versicherungssummen für die

Erste Klasse						Zweite Klasse.						Dritte Klasse			
19	19	19	19	19	19	19	19	19	19	19	19	19	19	19	19

Staatsarchiv Luzern A 1143/61

Gemeinde

Nro.	Lit.	Folio des Grundbuches	Eigentümer	Benennung der Strasse oder Liegenschaft	Benennung der Gebäude	Bauart: Stein	Bauart: Riegel	Bauart: Holz	Dachung: Ziegel	Dachung: Schindeln	Dachung: Stroh	Versicherungssummen I. Klasse Franken	Versicherungssummen II. Klasse Franken	Versicherungssummen III. Klasse Franken

Veränderung der Versicherungssummen für die

Erste Klasse.						Zweite Klasse.						Dritte Klasse.			
18~~92~~	18	18	18	18	18	18	18	18	18	18	18	18	18	18	18

Staatsarchiv Luzern A 1143/61

Brandassekuranz-Register der

Nro.	Lit.	Eigenthümer.	Benennung des Hofes oder Gutes.	Benennung der Gebäude.	Bauart. Stein.	Bauart. Riegel.	Bauart. Holz.	Dachung. Ziegel.	Dachung. Schindeln.	Dachung. Stroh.	Versicherungssummen. I. Klasse. Franken.	Versicherungssummen. II. Klasse. Franken.	Versicherungssummen. III. Klasse. Franken.

Zusammenzug des Versicherungskapitals ~~und Berechnung des Steuerbetreffnisses~~.

Versicherungs-Summe. I. Klasse. Fr. 1.	II. Klasse. Fr. 1. 20.	III. Klasse. Fr. 1. 50.	Total. Fr.	Steuer-Betreffniß. Fr.	Rp.
Fr. 1,525,000	Fr. 727,1300	Fr. 11,444,900			
750,000	40,300	14,000			
129,400	78,200	179,000			
122,000	62,800	128,000			
61,200	232,000	162,000			
347,000	120,300	135,000			
220,000	56,000	99,500			
143,000	66,500	153,000			
132,000	162,000	15,000			
355,000	31,200	9500			
115,000	143,400	97,000			
155,000	97,000				
185,000	84,000	Sa Fr. 12,436,900.	Auf 1. Januar 1892.		
212,000	46,500				
192,000	129,000				
199,000	161,000				
203,000	75,000				
5,000	49,000				
91,000	236,200				
89,700	102,200				
252,000	54,200				
189,000	165,300				
202,000	78,400				
75,700	121,000				
135000	77200				
425000	127,600				
132,000	45,900				
66,000	94,500				
50,100	123000				
33500	2500				
46,000	87500				
94900	240,700				
54,000	211,600				
64,900	20,600				
58,300	279,000				
116,000	192,000				
33,600	202,000				
7,271,300	11,444,900				

Staatsarchiv Luzern A 1143/61

Zusammenzug des Versicherungskapitals und Berechnung des Steuerbetreffnisses.

	Versicherungs-Summe.				Steuer-Betreffniß.	
	I. Klasse. Fr. 1.	II. Klasse. Fr. 1. 20.	III. Klasse. Fr. 1. 50.	Total. Fr.	Fr.	Rp.

Zusammenzug des Versicherungskapitals und Berechnung des Steuerbetreffnisses.

	Versicherungs-Summe.				Steuer-Betreffniß.	
	I. Klasse. Fr. 1.	II. Klasse. Fr. 1. 20.	III. Klasse. Fr. 1. 50.	Total. Fr.	Fr.	Rp.

Staatsarchiv Luzern A 1143/61

Zusammenzug des Versicherungskapitals und Berechnung des Steuerbetreffnisses.

	Versicherungs-Summe.				Steuer-Betreffniß.	
	I. Klasse. Fr. 1.	II. Klasse. Fr. 1. 20.	III. Klasse. Fr. 1. 50.	Total. Fr.	Fr.	Rp.

Zusammenzug des Versicherungskapitals und Berechnung des Steuerbetreffnisses.

		Versicherungs-Summe.				Steuer-Betreffniß.	
		I. Klasse. Fr. 1.	II. Klasse. Fr. 1. 20.	III. Klasse. Fr. 1. 50.	Total. Fr.	Fr.	Rp.
Bestand auf 1. Jänner 1892.		12,436,900			12,436,900	12,436.	90
	Zuwachs	717,500					
Jo. 1893		13154400			13,154,400	13,154.	40
	Zuwachs	569700					
Jo. 1894		13724100			13,724,100	13,724.	10
	Zuwachs	913,100	67000				
Jo. 1895		14663200	67000		14,734,200	14,747.	60
	Zuwachs	1,586,700					
Jo. 1896		16253900	67000		16,320,900	16334.	30
	Zuwachs	2484400		79000			
	Abgang		67000				
Jo. 1897		18738300		79000	18,817,300	18,856.	80
	Zuwachs	3.630,300					
Do 1898		22368,600		79000	22.447,600	22.487.	10
	Zuwachs	3,598,200					
Do 1899		25966,800		79000	26,045,800	26,085.	30
	Zuwachs	4846000					
Dito 1900		30862800		79000	30941,300	30981.	30
	Zuwachs	2952,200					
Dito 1901		33,815,600		79000	33,894,600	33934.	10
	Zuwachs	853.500					
Dito 1902		34669100		79,000	34.748.100	34.787.	60
	Zuwachs	1.673.800					
Dito 1903		36,342,900		79,000	36.421.900	36.461.	40
	Zuwachs	2,246,000		7400			
Dito 1904.		38,588,900		86,400	38,675,300	38,718.	50
	Zuwachs	2981,000	28,000				
Dito 1905		41,569,900	28,000	16400	41684300	41,733.	10
	Zuwachs	2913,900					
Dito 1906		44483,800	28,000	86,400	44,598,200	44,647.	0
	Zuwachs	3576,800					
Dito 1907		48,098,600	28,000	86,400	48213,000	48,261.	80
	Zuwachs	4237,600		25000			
Dito 1908		52,336,100	28,000	111,400	52,475,500	52536.	80
	Zuwachs	3317,100					
	Abgang			7,900			
Dito 1909		55653200	22,000	103,500	55784,700	55842.	05

Staatsarchiv Luzern A 1143/61

Zusammenzug des Versicherungskapitals und Berechnung des Steuerbetreffnisses.

	Versicherungs-Summe. I. Klasse. Fr. 1.	II. Klasse. Fr. 1. 20.	III. Klasse. Fr. 1. 50.	Total. Fr.	Steuer-Betreffniß. Fr.	Rp.
Bestand auf 1. Januar 1909	55,653,200	28,000	103,500	55,784,700	55,842	05
Zuwachs	1,457,500					
" " 1. " 1910	57,110,700	28,000	103,500	57,242,200	57,299	55
Abschreibung von No. 705. e. 705 g. III 1. 705. v (: Gewerbegelde :)	163,000.			163,000.	163.	–
Bestand auf 1. Januar 1910.	56,947,700.	28,000.	103,500.	57,079,200.	57,136.	55.
Zuwachs	2,761,960					
" " 1. d. 1911	59,709,660	28,000	103,500	59,841,160	59,898	51
Zuwachs	2,551,250					
" " 1. d. 1912	62,260,910	28,000	103,500	62,392,410	62,449	76
Zuwachs	3,259,400	45000	.			
Abgang	.	.	60,000			
" " 1. d. 1913	65,520,310	73,000	43,500	65,636,810	65,673	16

Zusammenzug des Versicherungskapitals und Berechnung des Steuerbetreffnisses.

	Versicherungs-Summe. I. Klasse. Fr. 1.	II. Klasse. Fr. 1. 20.	III. Klasse. Fr. 1. 50.	Total. Fr.	Steuer-Betreffniß. Fr.	Rp.

Staatsarchiv Luzern A 1143/61

Zusammenzug des Versicherungskapitals und Berechnung des Steuerbetreffnisses.

	Versicherungs-Summe.				Steuer-Betreffniß.	
	I. Klasse. Fr. 1.	II. Klasse. Fr. 1. 20.	III. Klasse. Fr. 1. 50.	Total. Fr.	Fr.	Rp.

Versicherungen IV. Klasse.

Zur Beachtung: Die Brandsteuer von den Versicherungen IV. Klasse wird direkte durch die Staatskasse bezogen.

Versicherer: Gut Adolf, Spendmühle.

Nr.	Litr.	Versicherungsobjekte	Versicherungssumme auf 1. Januar: 19.. Fr.	19.. Fr.	19.. Fr.	19.. Fr.	19.. Fr.	Prämiensatz pro ‰ Fr.	Betrag der jährlichen Prämie Fr.
518	a	Wohnhaus, Zwischengebäude, Mühlegebäude & Waschhaus	110,000					4.50	495.–

Versicherer: Internationales Kriegs- & Friedensmuseum, A.G.

757	a.	Museumsgebäude	~~130,000~~						
	b.	Bureaugebäude	~~4,000~~						
			~~134,000~~	Vide I. Klasse				6.–	804.–

Staatsarchiv Luzern A 1143/61

Versicherungen IV. Klasse.

Zur Beachtung: Die Brandsteuer von den Versicherungen IV. Klasse wird direkte durch die Staatskasse bezogen.

Versicherer: Keller Gebrd. Baugeschäft A.G.

Nr.	Litr.	Versicherungsobjekte	Versicherungssumme auf 1. Januar: ~~1907~~ Fr.	19 Fr.	19 Fr.	19 Fr.	19 Fr.	Prämiensatz pro ‰ Fr.	Betrag der jährlichen Prämie Fr.
685	l.	Schreinerei & Sägegebäude mit Maschinen & Kesselhaus & Hochkamin	53,000					13 50	715 50
	m.	Cementsteinfabrik mit Trockenhalle	14,000					5 .–	70 "
	l.	Materialhütte mit Anbauten	8,000					3 .–	24 "
	t.	Ladenschuppen mit Einfahrtdach	14,000					13 50	189 "
	l.	Schreinerei-Werkhütte	2,000					7 .–	14 "
			91,000						1,012 50
							5% Rabatt		50 60
									961 90

Versicherer: Luzerner Brauhaus A.G.

Nr.	Litr.	Versicherungsobjekte	~~1907~~ Fr.	1910 Fr.	19 Fr.	19 Fr.	19 Fr.	Prämiensatz pro ‰ Fr.	Betrag der jährlichen Prämie Fr.
538	l.	Brauereigebäude ohne Maschinen	~~560,000~~	700,000				1 3/8	962 50 ~~770~~ "
	m.	Kellerbau	~~50,000~~	52,000				1 1/8	58 50 ~~56 25~~
			~~610,000~~	752,000					~~826 25~~
									1,021 .

Versicherungen IV. Klasse.

Zur Beachtung: Die Brandsteuer von den Versicherungen IV. Klasse wird direkte durch die Staatskasse bezogen.

Versicherer: ~~Moser Albert, Neustadt.~~ Felder J. & Cie, Baugeschäft.

Nr.	Litr.	Versicherungsobjekte	Versicherungssumme auf 1. Januar: 1907 Fr.	19 Fr.	19 Fr.	19 Fr.	19 Fr.	Prämiensatz pro ‰ Fr.	Betrag der jährlichen Prämie Fr.
714		Wohnhaus 1911 abgetr.	~~22,000~~					75	16 50
	a	Haus mit Bureau	45,000					1 .–	45 .–
	g.g.	Möbelmagazin & Werkstätte	43,000					3 50	150 50
	r.r.	Cementsteinfabrik & Käsemagazin & Hochkamin	87,000					6 .–	522 .–
	s.s.	Wagnerei, Kohlenlager, Hafnerei, großer Mittelschuppen	15,000					1 75	26 25
	t.t.	Schmiede & Glatterei 1911 abgetr.	~~2,500~~					1 .–	2 50
	u.u.	Schuppen an der Westgrenze dt.	~~5,000~~					1 75	8 75
	v.v.	Waschhaus dt.	~~1,500~~					1 .–	1 50
	w.w.	Pferdestall, Heubühne & Wagenschuppen dt.	~~3,000~~					1 75	5 25
			224,000						778 25

Versicherer: ~~Herber Heinrich~~ Fensterfabrik & Schreinerei, Neustadt.
Kamer. Herber Frau Elsa u. Kamer. Herber Frau Marie

Nr.	Litr.	Versicherungsobjekte	1907 Fr.	19 Fr.	19 Fr.	19 Fr.	19 Fr.	Prämiensatz pro ‰ Fr.	Betrag der jährlichen Prämie Fr.
714	d.	Fabrikgebäude & Holzmagazin	51,000					8 .–	408 .–

Staatsarchiv Luzern A 1143/61

Versicherungen IV. Klasse.

Zur Beachtung: Die Brandsteuer von den Versicherungen IV. Klasse wird direkte durch die Staatskasse bezogen.

Versicherer: Nick Otto, Kunstschlosserei.

Nr.	Litr.	Versicherungsobjekte	Versicherungssumme auf 1. Januar: 1907 Fr.	19.. Fr.	19.. Fr.	19.. Fr.	19.. Fr.	Prämiensatz pro ‰ Fr.	Betrag der jährlichen Prämie Fr.
517	p.	Haus mit Werkstättenanbau	52,000					1 50	78 –
		Versicherer: Schweizerische Nähmaschinenfabrik.							
685	r.	Fabrikgebäude, ohne Transmissionen, Maschinenhausanbau, Hochkamin & neuer Anbau.	~~110,000~~	1908 abgebrannt					
	r¹	Abtrittbau	~~600~~						
			110,600					1 50	165 90
685	r	Fabrikgebäude mit Anbauten u. Transmissions-Einrichtung	1909 102,000						
	rI	Schuppen	9,000						
	rII	Abtrittgebäude	600						
			111,600					1 50	167 40
		Versicherer: Baumeler & Göldlin, Moosmatt.							
703	e.	Schreinereigebäude	28,000					9 50	266 "

Versicherungen IV. Klasse.

Zur Beachtung: Die Brandsteuer von den Versicherungen IV. Klasse wird direkte durch die Staatskasse bezogen.

Versicherer: ~~Eschle Alphons~~, Unterlachen. Zettel Wingenz

Nr.	Litr.	Versicherungsobjekte	Versicherungssumme auf 1. Januar: 1907 Fr.	1913 Fr.	19.. Fr.	19.. Fr.	19.. Fr.	Prämiensatz pro ‰ Fr.	Betrag der jährlichen Prämie Fr.
685	e.e.	Magazingebäude	~~18,000~~	22,000				2 50	45 –
		Versicherer: Chemische Industrie, A. G. Moosmattstraße.							
703	m.	Fabrikgebäude mit Wohnungen, Kesselhaus & Hochkamin	50,000					2 –	100 –
		Versicherer: Elster & Cie, Gasmesserfabrik	1909						
527	xx	Fabrikgebäude mit Anbau	97,000					2 50	242 50

Staatsarchiv Luzern A 1143/61

Versicherungen IV. Klasse.

Zur Beachtung: Die Brandsteuer von den Versicherungen IV. Klasse wird direkte durch die Staatskasse bezogen.

Versicherer: von Schumacher Edmund seb. Erben

Nr.	Litr.	Versicherungsobjekte	Versicherungssumme auf 1. Januar: 1911 Fr.	19 Fr.	19 Fr.	19 Fr.	19 Fr.	Prämiensatz pro ‰ Fr.	Betrag der jährlichen Prämie Fr.
472	d	Wohnhaus, Pilatusstraße 34 (Kinomatograph)	290,000						
		Spillmann & Sickert							
464	n	Restaurant Flora mit Haus & Gartenhalle	120,000						

Versicherungen IV. Klasse.

Zur Beachtung: Die Brandsteuer von den Versicherungen IV. Klasse wird direkte durch die Staatskasse bezogen.

Versicherer:

Nr.	Litr.	Versicherungsobjekte	Versicherungssumme auf 1. Januar: 19 Fr.	19 Fr.	19 Fr.	19 Fr.	19 Fr.	Prämiensatz pro ‰ Fr.	Betrag der jährlichen Prämie Fr.

Staatsarchiv Luzern A 1143/61

Versicherungen IV. Klasse.

Zur Beachtung: Die Brandsteuer von den Versicherungen IV. Klasse wird direkte durch die Staatskasse bezogen.

Versicherer: .....

Nr.	Litr.	Versicherungsobjekte	Versicherungssumme auf 1. Januar:					Prämiensatz pro ‰	Betrag der jährlichen Prämie
			19....	19....	19....	19....	19....		
			Fr.	Fr.	Fr.	Fr.	Fr.	Fr.	Fr.

Staatsarchiv Luzern A 1143/61

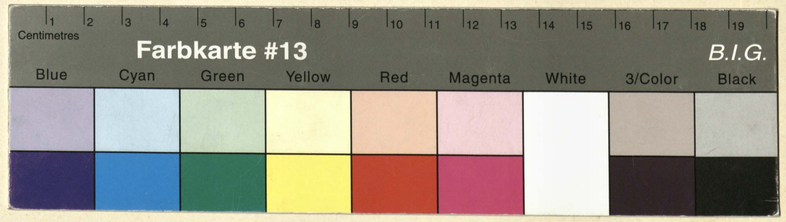

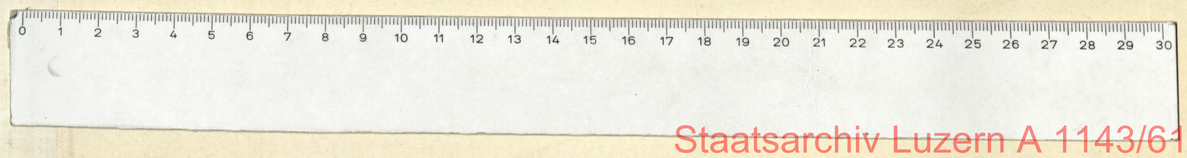

Staatsarchiv Luzern A 1143/61

Staatsarchiv Luzern A 1143/61