31.

1876–1892

Brand-Assecuranz-Register

der

Gemeinde Luzern.

Obergrund.

Staatsarchiv Luzern A 1143/60

STAATSARCHIV LUZERN
A 1143/60

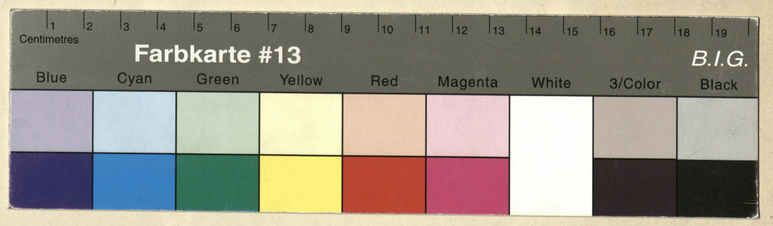

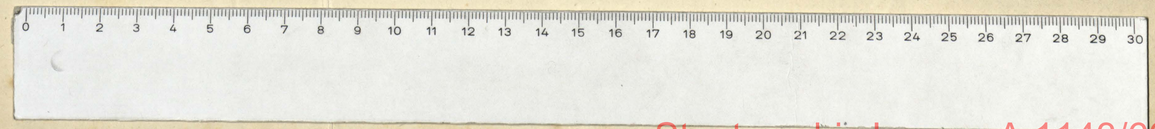

Staatsarchiv Luzern A 1143/60

Gemeinde Obergrundl.

Veränderung der Versicherungssummen für die															
Erste Klasse.						Zweite Klasse.						Dritte Klasse.			
18	18	18	18	18	18	18	18	18	18	18	18	18	18	18	18

Staatsarchiv Luzern A 1143/60

Brandassekuranz-Register der Gemeinde _____

Nro.	Lit.	Eigenthümer.	Benennung des Hofes oder Gutes.	Benennung der Gebäude.	Bauart. Stein.	Bauart. Riegel.	Bauart. Holz.	Dachung. Ziegel.	Dachung. Schindeln.	Dachung. Stroh.	Versicherungssummen. I. Klasse. Franken.	II. Klasse. Franken.	III. Klasse. Franken.
463.		~~Hager Emil~~ ~~Schweiz. Eidgenossenschaft, gemeinsam~~		~~Zeughäuser~~			1	1			~~3400.~~ 1887 abgetragen.		
	a.	~~Lieut. Landsgeborenin-Spezial~~ ~~Eidgenossenschaft~~		~~Munitionsmagazin~~		1		1			~~500.~~ 1878 abgetragen		
	b.	~~Die Direktion d. Eidg. Bauten in Bern~~ ~~Schweiz. Post- & Telegraphenverwaltung~~		Postgebäude	1			1			~~27,000.~~		
	a	Wittwe Elise Helfenstein	gel. Zimmermann	~~Magazin~~ Wohnhaus			1	Ziegel					
463	c	Boesner Jos.	Bahnhof	Hotel St. Gotthard	1			1			~~165000.~~		
P. № 7													
464.		Sigg Gebrüder ~~Sigg & Cie~~	Seidenhof	~~Wohnhaus~~ Haus	1			1			30000	1889 abgetragen	
	a.			~~Magazin~~							~~2000.~~	1886 abgetragen	
	b.			~~Waschhaus~~							~~1400.~~		
	a	Sigg Cesar	Seidenhof	Haus	1			1					
	b.	Obgar	id.	Haus & Oekonomie	1			1					
				1. Status							229000.		

Veränderung der Versicherungssummen für die

Erste Klasse. 18 82	18 84.	18 85.	18 87	18 88.	18 89	18 90.	1. ~~Zweite~~ Klasse. 18 91	18	18	18	18	Dritte Klasse. 18	18	18	18
	~~33000~~			~~244000~~	~~417000~~	614,000									
11,000															
		~~235000~~		388,000											
							220,000								
			~~150000~~	150000											
				150000											

Staatsarchiv Luzern A 1143/60

Brandassekuranz-Register der Gemeinde

2.

Nro.	Lit.	Eigenthümer.	Benennung des Hofes oder Gutes.	Benennung der Gebäude.	Bauart. Stein.	Bauart. Riegel.	Bauart. Holz.	Dachung. Ziegel.	Dachung. Schindeln.	Dachung. Stroh.	Versicherungssummen. I. Klasse. Franken.	Versicherungssummen. II. Klasse. Franken.	Versicherungssummen. III. Klasse. Franken.
464.	c.	~~Hillinger~~ Spillmann Jos. Ludw. Hellmann z. Hirschen	~~Hellmann z. Hirschen~~	Wohnhaus Kirchenfeld	1	½	½	1			~~4400.~~ 1[illegible] abgetragen		
464	d.	Schürmann Josef	Pintenhof	Scheune	1			1					
464	e	Mahler Heinrich Josef	Bahnhofstrasse	Wohnhs. m. Anbau	1			1					
464.	f.	~~Hillinger~~ Spillmann Jos.	Johann z. Weissen	Hotel du Lac	1			1			130,000.		
464.	g.	~~Hagenbuch Ignatius~~ Döpfner Josef.	Bahnhofquai	Wohnhaus	1		1				47,000.		
464	h.	~~Hillinger~~ Spillmann Jos.	Johann z. Weissen ~~Hillinger~~	Hotel	1			1			330,000.		
464	i	~~Schmid Peter Apost.~~ Franz Josef in Ruswil [illegible] Maria Schmid, Peyer		Scheune	1			1					
								2. Gelas			511,100.		

Veränderung der Versicherungssummen für die

Erste Klasse. 18 77	18 78	18 89	18 90.	1891	18	Zweite Klasse. 18	18	18	18	18	18	Dritte Klasse. 18	18	18	18
		55000													
		~~55000~~	98000												
				90000											

Brandassekuranz-Register der Gemeinde

Nro.	Lit.	Eigenthümer.	Benennung des Hofes oder Gutes.	Benennung der Gebäude.	Bauart. Stein.	Bauart. Riegel.	Bauart. Holz.	Dachung. Ziegel.	Dachung. Schindeln.	Dachung. Stroh.	Versicherungssummen. I. Klasse. Franken.	Versicherungssummen. II. Klasse. Franken.	Versicherungssummen. III. Klasse. Franken.	Veränderung der Versicherungssummen für die Erste Klasse. 1878	1886	1888.	1889	1891	18	Zweite Klasse. 18	18	18	18	18	18	Dritte Klasse. 18	18	18	18
~~464~~	k	~~Distelé Albert~~		~~Werkstätte~~			~~1~~	~~1~~				1887 abgetragen		~~5000~~															
		Vigy Cesar	(früher No. 464. B)	Stallung		1	1	1								1400.													
464	l	Villiger & Spillmann		Oekonomiegebäude	1			1							6000														
464	m	Spillmann & Wikert		Waschhaus st. Dampfkessel & Kamin	1			1									30000												
464	n	Obige		Restaurationsgebäude „Flora"	1			Holzcement										30000											

Staatsarchiv Luzern A 1143/60

Brandassekuranz-Register der Gemeinde

4.

Nro.	Lit.	Eigenthümer.	Benennung des Hofes oder Gutes.	Benennung der Gebäude.	Bauart. Stein.	Bauart. Riegel.	Bauart. Holz.	Dachung. Ziegel.	Dachung. Schindeln.	Dachung. Stroh.	Versicherungssummen. I. Klasse. Franken.	Versicherungssummen. II. Klasse. Franken.	Versicherungssummen. III. Klasse. Franken.
465.		~~Zimmermann Leo~~ Arnz. ~~Scherer Niel Wirthen~~ Burn Wilhelm	Hinterhaus Wirthschaft Scheune Waschhaus	Scheune	1/2	1/2		1			~~16,000.~~		
	a	~~Imboden Joseph~~ Kauffmann Louis.	Hinterhaus	Oekonomiegebäude	1			Ziegel Lamach					
466		~~Hauptschloss Hof Pfarrhof~~ ~~Bürgschaftsbesitz Almend~~ ~~Haus Joseph~~ Gerber Gustav	Hinterm Hauptgut	Haus									
466.	a	~~Hauptschloss Hof~~	Hinterm Hauptgut	Haus	1	1		1			~~11,000.~~		
	b	~~Kellerei Scheune~~	Wildermann Isidor	~~Scheune~~			1	1			~~1600.~~		
	c	~~Baumeler Peter~~		Haus		1		1			~~1000.~~		
466	c	~~Bürgschaft Peter~~ ~~Wirth Burkard~~ ~~Wittwe Maria Wirthschaft~~ Wagen J. C. Maler.	do	Haus									
467.		~~Heuraux Ant. Tem~~ Schumacher-Mohr Jagobert.		Scheune		1	1				~~4666.~~ 1891 abgetragen		
467.	a.	Gilli Ignaz		Scheune		1/2	1/2	1			5700.		
					3. Latus						43400.		

Veränderung der Versicherungssummen für die Erste Klasse.						Zweite Klasse.						Dritte Klasse.			
18 ~~92~~	18 ~~78~~	1891	18	18	18	18	18	18	18	18	18	18	18	18	18
~~22000~~	1891 abgetragen														
		17000													
	40,000														
	37000														
	34000														

Staatsarchiv Luzern A 1143/60

Brandassekuranz-Register der Gemeinde

Nro.	Lit.	Eigenthümer.	Benennung des Hofes oder Gutes.	Benennung der Gebäude.	Bauart. Stein.	Bauart. Riegel.	Bauart. Holz.	Dachung. Ziegel.	Dachung. Schindeln.	Dachung. Stroh.	Versicherungssummen. I. Klasse. Franken.	Versicherungssummen. II. Klasse. Franken.	Versicherungssummen. III. Klasse. Franken.	Veränderung der Versicherungssummen für die Erste Klasse. 1878	1879	1884	18	18	18	Zweite Klasse. 18	18	18	18	18	18	Dritte Klasse. 18	18	18	18
467.	b.	Mohr Frau		Haus			1	1			~~11,500.~~				25000														
	c.	" Wittwe Nina.		Wohnhaus	1			1			30,000.																		
467.	d.	Gillé Ignaz		Schopf			1	1			500.																		
467	e.	Neureuter ~~Ant.~~ Egli Frau		~~Magazin~~				1.			~~10,000.~~	1891 abgetragen																	
467	f.	~~Schiffmann Lawrence~~		Haus	1			1						75000															
"	g.	Dr. Siegfried Stocker		Oekonomiegebäude	1			1								8000													
467	h.	Schaller Franz		Stallung & Remise	1			Holzcement								14000													
					4. Datus						52,000.																		

Staatsarchiv Luzern A 1143/60

Brandassekuranz-Register der Gemeinde

Nro.	Lit.	Eigenthümer.	Benennung des Hofes oder Gutes.	Benennung der Gebäude.	Bauart. Stein.	Bauart. Riegel.	Bauart. Holz.	Dachung. Ziegel.	Dachung. Schindeln.	Dachung. Stroh.	Versicherungssummen. I. Klasse. Franken.	Versicherungssummen. II. Klasse. Franken.	Versicherungssummen. III. Klasse. Franken.	Veränderung der Versicherungssummen für die Erste Klasse. 1892	Erste Klasse. 18	Erste Klasse. 18	Erste Klasse. 18	Erste Klasse. 18	Erste Klasse. 18	Zweite Klasse. 18	Zweite Klasse. 18	Zweite Klasse. 18	Zweite Klasse. 18	Zweite Klasse. 18	Zweite Klasse. 18	Dritte Klasse. 18	Dritte Klasse. 18	Dritte Klasse. 18	Dritte Klasse. 18
467.	i	Heller Gebrüder,	Hirschmattstraße	Haus (: nördl. Eckhaus)	1			1						105.000															
	k.	Obige	"	Haus (: Mittelhaus :)	1			1						70.000															
	l.	Obige	"	Haus (: südl. " :)	1			1						75.000															
	m	Obige	"	Hotel Viktoria	1			1						220.000															

Staatsarchiv Luzern A 1143/60

Brandassekuranz-Register der Gemeinde _____

Nro.	Lit.	Eigenthümer.	Benennung des Hofes oder Gutes.	Benennung der Gebäude.	Bauart. Stein.	Bauart. Riegel.	Bauart. Holz.	Dachung. Ziegel.	Dachung. Schindeln.	Dachung. Stroh.	Versicherungssummen. I. Klasse. Franken.	Versicherungssummen. II. Klasse. Franken.	Versicherungssummen. III. Klasse. Franken.

Veränderung der Versicherungssummen für die															
Erste Klasse.						Zweite Klasse.						Dritte Klasse.			
18	18	18	18	18	18	18	18	18	18	18	18	18	18	18	18

Staatsarchiv Luzern A 1143/60

Brandassekuranz-Register der Gemeinde _____

Nro.	Lit.	Eigenthümer.	Benennung des Hofes oder Gutes.	Benennung der Gebäude.	Bauart. Stein.	Bauart. Riegel.	Bauart. Holz.	Dachung. Ziegel.	Dachung. Schindeln.	Dachung. Stroh.	Versicherungssummen. I. Klasse. Franken.	Versicherungssummen. II. Klasse. Franken.	Versicherungssummen. III. Klasse. Franken.

Veränderung der Versicherungssummen für die																	
Erste Klasse.						Zweite Klasse.						Dritte Klasse.			
18	18	18	18	18	18	18	18	18	18	18	18	18	18	18	18

Staatsarchiv Luzern A 1143/60

Brandassekuranz-Register der Gemeinde _____

5.

Nro.	Lit.	Eigenthümer.	Benennung des Hofes oder Gutes.	Benennung der Gebäude.	Bauart. Stein.	Bauart. Riegel.	Bauart. Holz.	Dachung. Ziegel.	Dachung. Schindeln.	Dachung. Stroh.	Versicherungssummen. I. Klasse. Franken.	Versicherungssummen. II. Klasse. Franken.	Versicherungssummen. III. Klasse. Franken.

Veränderung der Versicherungssummen für die

Erste Klasse.						Zweite Klasse.						Dritte Klasse.			
18	18	18	18	18	18	18	18	18	18	18	18	18	18	18	18

Staatsarchiv Luzern A 1143/60

Brandassekuranz-Register der Gemeinde

6.

Nro.	Lit.	Eigenthümer.	Benennung des Hofes oder Gutes.	Benennung der Gebäude.	Bauart. Stein.	Bauart. Riegel.	Bauart. Holz.	Dachung. Ziegel.	Dachung. Schindeln.	Dachung. Stroh.	Versicherungssummen. I. Klasse. Franken.	Versicherungssummen. II. Klasse. Franken.	Versicherungssummen. III. Klasse. Franken.	Veränderung der Versicherungssummen für die Erste Klasse. 1877	Erste Klasse. 1886	Erste Klasse. 18	Erste Klasse. 18	Erste Klasse. 18	Erste Klasse. 18	Zweite Klasse. 18	Zweite Klasse. 18	Zweite Klasse. 18	Zweite Klasse. 18	Zweite Klasse. 18	Zweite Klasse. 18	Dritte Klasse. 18	Dritte Klasse. 18	Dritte Klasse. 18	Dritte Klasse. 18
468.		~~Kaufman Alois~~	Hirschmatt	Bauernhaus	1/2		1/2	1			10,000.																		
	~~a.~~	Keller Gebr. Baugeschäft.		~~Gartenhaus~~	1/2	1/2		1			~~4000.~~ 1876 abgetragen																		
	~~b.~~	" " "		~~Scheune~~	1/2		1/2	1			~~12,000.~~ 1889 abgetragen.																		
	c.	" " "		Waschhaus	1			1			3000.																		
468	A	~~Bühler Fritz~~ Baumann Casp. u. Hofer Xaver.	Hirschmattstraße	Haus u. Magazin	1			1							90000														
468.	e.	Zünd-Meyer Jos.		Wohnhaus	1			1			40,000.																		
468.	f.	Fries Ant. Conducteur		Wohnhaus u. Werkhütte	1			1			~~36,000.~~			42,000															
468.	g.	~~Brunner Casp.~~ Fischer Roman		Wohnhaus	1			1			39,000.																		
	g.a	" "		Wasch- u. Gartenhaus	1			Schiefer			1000.																		
					5. Latus						145,000.																		

Staatsarchiv Luzern A 1143/60

Brandassekuranz-Register der Gemeinde

Nro.	Lit.	Eigenthümer.	Benennung des Hofes oder Gutes.	Benennung der Gebäude.	Bauart. Stein.	Bauart. Riegel.	Bauart. Holz.	Dachung. Ziegel.	Dachung. Schindeln.	Dachung. Stroh.	Versicherungssummen. I. Klasse. Franken.	Versicherungssummen. II. Klasse. Franken.	Versicherungssummen. III. Klasse. Franken.
468	h. i	Wiedeckehr Jos.	Kirchmatt	Wohnhaus	½		½	1			~~31,000.~~		
				Oekonomiegebäude	½		½	1			~~4500.~~		
468.	k.	~~Zweichen Ant.~~ Bürgler in Kirchdorf		Wohnhaus	1			1			~~16,000.~~		
468	l.	Schiffmann Lawrenz		Wohnhaus	1			1			46000.		
468.	m.	Schaller Franz	Lindenmatt	Wohnhaus	1			1			66000.		
	n.			Remisella			1	1			6000.		
	m II.			Waschhaus.	1				Holzgemmt				
468.	o.	~~Keller Michael~~ Keller Josef, Heinrich & Franz in Firma: Gebr. Keller, Gerber.	Kirchmatt	Wohnhaus	1			1			120000.		
	x.			Oekonomiegebäude	1			1			5000.	15 Schätzungen	
468	m I.	Schaller Franz		Wohnhaus.	1			1					
								6. Datus			282,500		

Veränderung der Versicherungssummen für die

Erste Klasse. 18 77	18 87	18 84.	18 90.	18	18	Zweite Klasse. 18	18	18	18	18	18	Dritte Klasse. 18	18	18	18
	35000														
	6000														
	12000														
45,000															
		80,000													
			4000												
			100000												

Staatsarchiv Luzern A 1143/60

Brandassekuranz-Register der Gemeinde

Nro.	Lit.	Eigenthümer.	Benennung des Hofes oder Gutes.	Benennung der Gebäude.	Bauart. Stein.	Bauart. Riegel.	Bauart. Holz.	Dachung. Ziegel.	Dachung. Schindeln.	Dachung. Stroh.	Versicherungssummen. I. Klasse. Franken.	Versicherungssummen. II. Klasse. Franken.	Versicherungssummen. III. Klasse. Franken.	Veränderung der Versicherungssummen für die Erste Klasse. 1889	Erste Klasse. 18	Erste Klasse. 18	Erste Klasse. 18	Erste Klasse. 18	Erste Klasse. 18	Zweite Klasse. 18	Zweite Klasse. 18	Zweite Klasse. 18	Zweite Klasse. 18	Zweite Klasse. 18	Zweite Klasse. 18	Dritte Klasse. 18	Dritte Klasse. 18	Dritte Klasse. 18	Dritte Klasse. 18
468	q.	~~Schlapfer Xaver~~ Albisser Josef Lehrer	Buebenmatt	Wohnhaus	1			1			~~20000.~~			25000															
468.	r.	~~Räber Josef~~ Wicky Anton	"	Wohnhaus	1			1			20,000.																		
468.	s.	~~Schobinger Gloggner Frau~~ Kaufman Alois	"	Wohnhaus	1			1			16,000.																		
468.	t.	Küng Christian & Thomas	"	Wohnhaus	1			1			16,000.																		
468	u.	~~Kirmann Anton~~ ~~Peter Friedolin~~ ~~Fuchs Jos.~~ Estermann Franz	"	Wohnhaus	1			1			38,000.																		
					7. Gatus						110,000.																		

Staatsarchiv Luzern A 1143/60

Brandassekuranz-Register der Gemeinde

9.

Nro.	Lit.	Eigenthümer.	Benennung des Hofes oder Gutes.	Benennung der Gebäude.	Bauart. Stein.	Bauart. Riegel.	Bauart. Holz.	Dachung. Ziegel.	Dachung. Schindeln.	Dachung. Stroh.	Versicherungssummen. I. Klasse. Franken.	Versicherungssummen. II. Klasse. Franken.	Versicherungssummen. III. Klasse. Franken.	Veränderung der Versicherungssummen für die Erste Klasse. 18 77	Erste Klasse. 18	Erste Klasse. 18	Erste Klasse. 18	Erste Klasse. 18	Erste Klasse. 18	Zweite Klasse. 18	Zweite Klasse. 18	Zweite Klasse. 18	Zweite Klasse. 18	Zweite Klasse. 18	Zweite Klasse. 18	Dritte Klasse. 18	Dritte Klasse. 18	Dritte Klasse. 18	Dritte Klasse. 18
R 468	v.	~~Koch Bartel~~ Reichlin Caspar	Lüebenmatt	Wohnhaus	1			1			35,000.																		
468.	w.	~~Imhof Michael~~ Geiger Friedrich	"	Wohnhaus	1			1			31,000.																		
468.	x.	~~Geiger Friedrich~~ Käggelizopf	"	Wohnhaus	1			1			36,000.																		
468	z.	~~Schnieper Binzigger Mr.~~ Baumgartner Xaver	"	Haus u. Bäckerei	1			1			~~26,000.~~			28,000															
R 468	aa.	Brandstetter ~~Meyer-Zurkirchen~~ Frau	"	Wohnhaus	1			1			25,000.																		
											8. Latus			153,000.															

Staatsarchiv Luzern A 1143/60

Brandassekuranz-Register der Gemeinde

Nro.	Lit.	Eigenthümer.	Benennung des Hofes oder Gutes.	Benennung der Gebäude.	Bauart. Stein.	Bauart. Riegel.	Bauart. Holz.	Dachung. Ziegel.	Dachung. Schindeln.	Dachung. Stroh.	Versicherungssummen. I. Klasse. Franken.	Versicherungssummen. II. Klasse. Franken.	Versicherungssummen. III. Klasse. Franken.	Veränderung der Versicherungssummen für die Erste Klasse. 1880	Erste Klasse. 1889	Erste Klasse. 18	Erste Klasse. 18	Erste Klasse. 18	Erste Klasse. 18	Zweite Klasse. 18	Zweite Klasse. 18	Zweite Klasse. 18	Zweite Klasse. 18	Zweite Klasse. 18	Zweite Klasse. 18	Dritte Klasse. 18	Dritte Klasse. 18	Dritte Klasse. 18	Dritte Klasse. 18
R 468.	b.b.	~~Bucher Dr. sl. Erben~~ Röösli Josef, Arzt		Wohnhaus	1			1			~~34,000.~~				38000														
468	c.c.	~~Diethelm Casp. A.~~ ~~Fischer Gloor Jkb. in Meisterschwanden.~~ Moos-Steinmann Frau		Wohnhaus	1			1			34,000.																		
R 468.	dd.	~~Diethelm Casp.~~ Wiki Bernard, Arzt		Wohnhaus	1			1			38,000.																		
468.	ee.	~~Fischer Roman Arzt~~ Künzli Ignaz		Wohnhaus	1			1			~~33,500.~~				38000														
468.	f.f.	~~Ineichen Joh.~~ ~~Leu Burkard~~ Bachmann-Herzog Xaver		Wohnhaus	1			1			~~31,000.~~			37000															
					9. Latus						170,500.																		

Staatsarchiv Luzern A 1143/60

Brandassekuranz-Register der Gemeinde _____

Nro.	Lit.	Eigenthümer.	Benennung des Hofes oder Gutes.	Benennung der Gebäude.	Bauart. Stein.	Bauart. Ziegel.	Bauart. Holz.	Dachung. Ziegel.	Dachung. Schindeln.	Dachung. Stroh.	Versicherungssummen. I. Klasse. Franken.	II. Klasse. Franken.	III. Klasse. Franken.
468. gg.		~~Jäggli Küng Josefa~~ Amberg Versandhaus		Wohnhaus	1			1			~~33000.~~		
468. hh.		~~Muheim Lorenzini~~ Schaller Franz		Magazingebäude	1			1			~~13000.~~		
468. ii.		~~Keller H.~~ Kommission Joh. Hinterschmatt		Wohnhaus	1			1			47000.		
468. kk.		~~Keller H.~~ Lamb Georg	"	Wohnhaus	1			1			52000.		
468. ll.		~~Mattmann Jos. Jakob~~ Bucher-Hüngsy Rudolf	"	Wohnhaus	1			1			~~63000.~~		
				10. Latus							210000.		

Veränderung der Versicherungssummen für die																	
Erste Klasse.						Zweite Klasse.						Dritte Klasse.					
18~~80~~	18~~87~~	18~~84~~	18~~89~~	18	18	18	18	18	18	18	18	18	18	18	18	18	18
	36000																
		23000															
~~50000~~			55000														

Staatsarchiv Luzern A 1143/60

Brandassekuranz-Register der Gemeinde

Nro.	Lit.	Eigenthümer.	Benennung des Hofes oder Gutes.	Benennung der Gebäude.	Bauart. Stein.	Bauart. Riegel.	Bauart. Holz.	Dachung. Ziegel.	Dachung. Schindeln.	Dachung. Stroh.	Versicherungssummen. I. Klasse. Franken.	Versicherungssummen. II. Klasse. Franken.	Versicherungssummen. III. Klasse. Franken.	Veränderung der Versicherungssummen für die Erste Klasse. 1877	1881	18	18	18	18	Zweite Klasse. 18	18	18	18	18	18	Dritte Klasse. 18	18	18	18
468.	mm	~~Vogel Peter~~ Sparbank Luzern	Hirschmatt	Wohnhaus	1			1			45,000.																		
468.	nn.	~~Vogel Peter~~ Eigensatz Josef	"	"	1			1			35,000.																		
468.	oo.	~~Vogel Peter~~ ~~Steiner Robert~~ Kauffmann Alois	"	"	1			1			~~45000.~~ 40000				40000														
468.	pp	~~Vogel Peter~~ Sparbank Luzern	"	"	1			1			~~20,000.~~			32,000															
468.	qq.	~~Vogel Peter~~ Sparbank Luzern	"	"	1			1			~~25,000.~~			40,000															
					11. Latus						170,000.																		

Staatsarchiv Luzern A 1143/60

Brandassekuranz-Register der Gemeinde

12a.

Nro.	Lit.	Eigenthümer.	Benennung des Hofes oder Gutes.	Benennung der Gebäude.	Bauart. Stein.	Bauart. Ziegel.	Bauart. Holz.	Dachung. Ziegel.	Dachung. Schindeln.	Dachung. Stroh.	Versicherungssummen. I. Klasse. Franken.	Versicherungssummen. II. Klasse. Franken.	Versicherungssummen. III. Klasse. Franken.
468. r. r.		~~Jakob Sut. in Lothen~~ ~~Jakob Peter~~ Isenbart Lingern ~~Imboden Jos.~~ ~~Meier Jakob sen.~~ ~~Villen Sut~~ Vogel Peter Sohn	Hüttenmatt	Haus	1			1					
468. ss.		~~Burg Georg~~ Do. Vogel Nina	"	Haus	1			1					
468. tt.		~~Michael's Hermann Peng~~ Do. Imgrüth Jakob Dr Bernh. Wichy	"	Haus	1			1					
468 u. u.		Keller ~~Wilhelm~~ Jakob, Baumgartgut	"	Haus	1			1					
468 v. v.		Keller ~~Wilhelm~~ Jakob, Baumgartgut		Haus & Scheune	1			1					
468 w. w.		Keller ~~Wilhelm~~ Jakob Baumgartgut		Haus & Scheune	1			1					

Veränderung der Versicherungssummen für die

Erste Klasse. 1884.	Erste Klasse. 1885.	Erste Klasse. 18	Erste Klasse. 18	Erste Klasse. 18	Erste Klasse. 18	Zweite Klasse. 18	Zweite Klasse. 18	Zweite Klasse. 18	Zweite Klasse. 18	Zweite Klasse. 18	Zweite Klasse. 18	Dritte Klasse. 18	Dritte Klasse. 18	Dritte Klasse. 18	Dritte Klasse. 18
32,000															
45000															
32,000															
~~25000~~	35000														
~~35000~~	55000														
~~25000~~	40,000														

Staatsarchiv Luzern A 1143/60

Brandassekuranz-Register der Gemeinde _____

Nro.	Lit.	Eigenthümer.	Benennung des Hofes oder Gutes.	Benennung der Gebäude.	Bauart. Stein.	Bauart. Riegel.	Bauart. Holz.	Dachung. Ziegel.	Dachung. Schindeln.	Dachung. Stroh.	Versicherungssummen. I. Klasse. Franken.	Versicherungssummen. II. Klasse. Franken.	Versicherungssummen. III. Klasse. Franken.
468.	x.x.	Keller ~~H. Baumeister~~ Gebr. Landgeschäft	Kellerhof.	Scheune gemeinschaftl. Mattschein	1			1					
468.	y.y.	Keller ~~H. Baumeister~~ Gebr. Landgeschäft	"	Scheune	1			1					
468.	z.z.	Keller ~~H. Baumeister~~ Gebr. Landgeschäft	"	Scheune Spindelhofstatt	1			1					
468.	zz. I.	Keller Wilhelm ~~Baumeister~~ Gebr. Landgeschäft	"	Oekonomiegebäude	1	1		1					
468	zz. II.	Keller ~~Wilhelm~~ Gebr. Landgeschäft		Waagzinsgebäude	1			1					

Veränderung der Versicherungssummen für die

Erste Klasse. 1885.	Erste Klasse. 1886	Erste Klasse. 18	Erste Klasse. 18	Erste Klasse. 18	Erste Klasse. 18	Zweite Klasse. 18	Zweite Klasse. 18	Zweite Klasse. 18	Zweite Klasse. 18	Zweite Klasse. 18	Zweite Klasse. 18	Dritte Klasse. 18	Dritte Klasse. 18	Dritte Klasse. 18	Dritte Klasse. 18
~~25000~~	35000														
~~35000~~	50000														
~~50000~~	50000														
~~20000~~	21000														
	5000														

Staatsarchiv Luzern A 1143/60

Brandassekuranz-Register der Gemeinde _____

12c

Nro.	Lit.	Eigenthümer.	Benennung des Hofes oder Gutes.	Benennung der Gebäude.	Bauart. Stein.	Bauart. Riegel.	Bauart. Holz.	Dachung. Ziegel.	Dachung. Schindeln.	Dachung. Stroh.	Versicherungssummen. I. Klasse. Franken.	Versicherungssummen. II. Klasse. Franken.	Versicherungssummen. III. Klasse. Franken.

Veränderung der Versicherungssummen für die															
Erste Klasse.						Zweite Klasse.						Dritte Klasse.			
18	18	18	18	18	18	18	18	18	18	18	18	18	18	18	18

Staatsarchiv Luzern A 1143/60

Brandassekuranz-Register der Gemeinde

Nro.	Lit.	Eigenthümer.	Benennung des Hofes oder Gutes.	Benennung der Gebäude.	Bauart. Stein.	Bauart. Riegel.	Bauart. Holz.	Dachung. Ziegel.	Dachung. Schindeln.	Dachung. Stroh.	Versicherungssummen. I. Klasse. Franken.	Versicherungssummen. II. Klasse. Franken.	Versicherungssummen. III. Klasse. Franken.

Veränderung der Versicherungssummen für die

Erste Klasse.						Zweite Klasse.						Dritte Klasse.			
18	18	18	18	18	18	18	18	18	18	18	18	18	18	18	18

Staatsarchiv Luzern A 1143/60

Brandassekuranz-Register der Gemeinde

12e

Nro.	Lit.	Eigenthümer.	Benennung des Hofes oder Gutes.	Benennung der Gebäude.	Bauart. Stein.	Bauart. Riegel.	Bauart. Holz.	Dachung. Ziegel.	Dachung. Schindeln.	Dachung. Stroh.	Versicherungssummen. I. Klasse. Franken.	Versicherungssummen. II. Klasse. Franken.	Versicherungssummen. III. Klasse. Franken.

Veränderung der Versicherungssummen für die

Erste Klasse.						Zweite Klasse.						Dritte Klasse.			
18	18	18	18	18	18	18	18	18	18	18	18	18	18	18	18

Staatsarchiv Luzern A 1143/60

Brandassekuranz-Register der Gemeinde

12 f

Nro.	Lit.	Eigenthümer.	Benennung des Hofes oder Gutes.	Benennung der Gebäude.	Bauart. Stein.	Bauart. Riegel.	Bauart. Holz.	Dachung. Ziegel.	Dachung. Schindeln.	Dachung. Stroh.	Versicherungssummen. I. Klasse. Franken.	Versicherungssummen. II. Klasse. Franken.	Versicherungssummen. III. Klasse. Franken.
B.N. 37. 470 II	p	~~Grüter Hans Josef~~ Gartenmann August.	Hirschmattstrasse	Haus.	1			1					
B.N. 23. 470 II	q	Mandrino Josef.	do.	Haus.	1			1					
B.N. 35. 470 II	r	Grüter-Hans Josef.	do.	Haus.	1			1					

Veränderung der Versicherungssummen für die Erste Klasse. 18 90	18 91	18	18	18	18	Zweite Klasse. 18	18	18	18	18	18	Dritte Klasse. 18	18	18	18
60000															
~~50000~~	66000														
~~37000~~	63000														

Staatsarchiv Luzern A 1143/60

Brandassekuranz-Register der Gemeinde _____

13.

Nro.	Lit.	Eigenthümer.	Benennung des Hofes oder Gutes.	Benennung der Gebäude.	Bauart. Stein.	Bauart. Riegel.	Bauart. Holz.	Dachung. Ziegel.	Dachung. Schindeln.	Dachung. Stroh.	Versicherungssummen. I. Klasse. Franken.	Versicherungssummen. II. Klasse. Franken.	Versicherungssummen. III. Klasse. Franken.

Veränderung der Versicherungssummen für die															
Erste Klasse.						Zweite Klasse.						Dritte Klasse.			
18	18	18	18	18	18	18	18	18	18	18	18	18	18	18	18

Staatsarchiv Luzern A 1143/60

Brandassekuranz-Register der Gemeinde

Nro.	Lit.	Eigenthümer.	Benennung des Hofes oder Gutes.	Benennung der Gebäude.	Bauart. Stein.	Bauart. Riegel.	Bauart. Holz.	Dachung. Ziegel.	Dachung. Schindeln.	Dachung. Stroh.	Versicherungssummen. I. Klasse. Franken.	Versicherungssummen. II. Klasse. Franken.	Versicherungssummen. III. Klasse. Franken.	Veränderung der Versicherungssummen für die Erste Klasse. 1879	1885	1886	1889	1890	1892	Zweite Klasse. 18	18	18	18	18	18	Dritte Klasse. 18	18	18	18
469.		~~Widmer Sebastian~~ Stocker, Siegfried, Arzt v. Steiger, Rob. Arzt.		Haus	1/2	1/2		1			16,000.																		
469.	a.	Kamer geb. Imlach Frau. ~~Bucher Josef pl. Erben~~ ~~Hartman Ursula Kopp Robert~~		~~Garten~~haus	1			1			~~6800.~~					~~14000~~	17000												
	b.	Schmid Lorenz		Scheune			1	1			~~2900.~~							5500											
	c.	Nager v. Schmid Gustav		Haus	1			1							~~50000~~	~~70000~~	1/11 Feldstrasse 52500												
470	I.	Hartman Kopp Rob.		Haus	1/2	1/2		1			30,000.																		
	a			Wasch- u. Holzhaus			1	1			1200.																		
	b.	Hartman Ursula pl. Erben		Gartenhaus			1	1			~~300.~~	1885 abgetragen																	
470.	I. c.	~~Hartman Elmiger Niel.~~		Wohnhaus	1			1			40,000.			50000															
	d	Bielmann Martin.		Haus u. Badhaus mit Brunnhalle	1			1			2500.																		
	b.			Treibhaus															6000										
					12. Latus						99,700.																		

Staatsarchiv Luzern A 1143/60

Brandassekuranz-Register der Gemeinde

Nro.	Lit.	Eigenthümer.	Benennung des Hofes oder Gutes.	Benennung der Gebäude.	Bauart. Stein.	Bauart. Riegel.	Bauart. Holz.	Dachung. Ziegel.	Dachung. Schindeln.	Dachung. Stroh.	Versicherungssummen. I. Klasse. Franken.	II. Klasse. Franken.	III. Klasse. Franken.	Veränderung der Versicherungssummen für die Erste Klasse. 1877	1878.	1889	1890.	18	18	Zweite Klasse. 18	18	18	18	18	18	Dritte Klasse. 18	18	18	18
470.	II. a	Armenfond, Spital,	Stadtspital	Vorderbau	1			1			82,100.																		
	b.			Pfrund & Kirche	1			1			92,800.																		
	c.			Bruderhaus	1			1			18,000.																		
	d.			Vorrathshaus & Wagenschopf	½		½	1			3700.																		
	e.			Pferdstall, Holzschopf & Remise	½		½	1			7000.																		
	f.			Schweinstall			1	1			600																		
	g.			Mühle mit 3 Mahlgängen	½		½	1			23,000.																		
	i			Pferdstall				1			2000.																		
	~~k.~~	~~Meyer Anchyn Jost~~		~~Magazin~~				1			~~18,000.~~	: 1883 abgetragen.																	
	l	Armenfond, Spital		Riedmattscheune			1	1			~~10,000.~~			15,000.															
	m.			Holzhütte				1			400.																		
	n			Todtenhaus, Sektionszimmer, Schreinerwerkstatt & Schopf				1			2400.																		
	o		Riedmatte	Holzschuppen			1	1							5000.														
470 II	p	Fortsetzung fol. 12 f (vorne)!																											
471.		Mahler ~~Segesser~~ Heinrich Jost		Haus	1			1			~~28,000.~~					~~30000~~	80000												
	a.	" " "		Waschhaus	1			1			700.																		
	b.	" " "		Holzhaus			1	1			300.																		
472.		~~Duplan Nanetta geb. Brunner~~ Michel, Eduard		Haus	1			1			50,000.																		
								13. Gatus			3 000.																		

Staatsarchiv Luzern A 1143/60

Brandassekuranz-Register der Gemeinde

Nro.	Lit.	Eigenthümer.	Benennung des Hofes oder Gutes.	Benennung der Gebäude.	Bauart. Stein.	Bauart. Riegel.	Bauart. Holz.	Dachung. Ziegel.	Dachung. Schindeln.	Dachung. Stroh.	Versicherungssummen. I. Klasse. Franken.	II. Klasse. Franken.	III. Klasse. Franken.
473.		Waller Alois		Hausrb		1		1			46,000.		
474.		Meyer Peter		Hausrb		½	½	1			25,000.		
475.		Döring Johan		Hausrb		½	½	1					
475 a.		Reis-Schnieper-Binzegger Hausrb		Hausrb		½	½	1			35,000.		
476.		~~Mahler Jos. Dahinden Wittwe~~ Mattmanns Frau.		Hausrb		1		1			~~23000.~~		
477.		Bachman Ant. Sohn		Hausrb		½	½	1			1700.		
											136700.		

Veränderung der Versicherungssummen für die

Erste Klasse.						Zweite Klasse.						Dritte Klasse.			
18 70	18	18	18	18	18	18	18	18	18	18	18	18	18	18	18

Brandassekuranz-Register der Gemeinde

Nro.	Lit.	Eigenthümer.	Benennung des Hofes oder Gutes.	Benennung der Gebäude.	Bauart. Stein.	Bauart. Riegel.	Bauart. Holz.	Dachung. Ziegel.	Dachung. Schindeln.	Dachung. Stroh.	Versicherungssummen. I. Klasse. Franken.	Versicherungssummen. II. Klasse. Franken.	Versicherungssummen. III. Klasse. Franken.	Veränderung der Versicherungssummen für die Erste Klasse. 1877	Erste Klasse. 1878	Erste Klasse. 18	Erste Klasse. 18	Erste Klasse. 18	Erste Klasse. 18	Zweite Klasse. 18	Zweite Klasse. 18	Zweite Klasse. 18	Zweite Klasse. 18	Zweite Klasse. 18	Zweite Klasse. 18	Dritte Klasse. 18	Dritte Klasse. 18	Dritte Klasse. 18	Dritte Klasse. 18
479.		Fischer Jos.		Haus		1		1			~~5000.~~ 1876 abgetragen.																		
479.	b.	Meyer, ~~Mad. geb. Bielman~~ Amrhyn Jost		Haus	1			1			~~40,000.~~				50000														
479.	c.	Meyer-Amrhyn Jost	Unter	Nebengebäude	1			1			~~30,000.~~				35000														
479.	d.	Meyer-~~Bielman Madame~~	Ober	Nebengebäude	1			1			~~30,000.~~				35000														
	e.	" Amrhyn Jost		Scheune			1	1			15,000.																		
479.	f.	~~Gut. Schneider J.~~ ~~Fischer Josef~~ ~~Bank in Luzern~~		Haus	1			1			~~45,000.~~			70,000															
											165,000.																		

Staatsarchiv Luzern A 1143/60

Brandassekuranz-Register der Gemeinde

18.

Nro.	Lit.	Eigenthümer.	Benennung des Hofes oder Gutes.	Benennung der Gebäude.	Bauart. Stein.	Bauart. Ziegel.	Bauart. Holz.	Dachung. Ziegel.	Dachung. Schindeln.	Dachung. Stroh.	Versicherungssummen. I. Klasse. Franken.	Versicherungssummen. II. Klasse. Franken.	Versicherungssummen. III. Klasse. Franken.
479.	g.	~~Fischer Josef~~ Bank in Luzern		Haus	1			1			~~45000.~~		
479	h.	~~Bognar Xaverg~~ Vogel Albert, Arzt		Haus	1			1			~~100000.~~		
479.	i	~~Bognar Xav.~~ Vogel Albert, Arzt		Haus	1			1			~~60000.~~		
479.	k.	Schacher-Müller Jos. ~~Bognar Xav.~~ Herder Gustav		Haus	1			1			60000.		
479	l	Frau Anna Schumann geb. Müller ~~Müller Bognar~~ Fischer Josef		Haus	1		1	1					
479	m	~~Ulmi Robert~~ Do ~~Ulmi Adam~~ Spies Margott.		Haus	1			1					
											265000.		

Veränderung der Versicherungssummen für die																	
Erste Klasse.						Zweite Klasse.						Dritte Klasse.					
18 74	18 18	18	18	18	18	18	18	18	18	18	18	18	18	18	18		
70,000																	
125,000																	
80,000																	
82,000																	
~~75,000~~	82000																
~~70,000~~	80000																

Staatsarchiv Luzern A 1143/60

Brandassekuranz-Register der Gemeinde

Nro.	Lit.	Eigenthümer.	Benennung des Hofes oder Gutes.	Benennung der Gebäude.	Bauart. Stein.	Bauart. Riegel.	Bauart. Holz.	Dachung. Ziegel.	Dachung. Schindeln.	Dachung. Stroh.	Versicherungssummen. I. Klasse. Franken.	Versicherungssummen. II. Klasse. Franken.	Versicherungssummen. III. Klasse. Franken.	Veränderung der Versicherungssummen für die Erste Klasse. 18 77	18 78	18 90.	18	18	18	Zweite Klasse. 18	18	18	18	18	18	Dritte Klasse. 18	18	18	18
480.		Schw. Centralbahn		Haus	1			1			4000.																		
481.		~~Hüttel Jos. Ant. & Götti Kathr. geb. Hüttel~~ ~~Götti Bernhard geb. Hüttel Wittwe~~ Bucher Robert & Julius		Haus		1		1			~~17000.~~				27000														
482.		~~Koller Wittwe Rosa~~ Dürlerthomas ~~Frau Rosa Jost geb. Wirst~~		Haus		½	½	1			~~11700.~~			~~24000~~		35000													
483.		Rimer M. Jos. geb. Schenker		Haus	½	½		1			10000.																		
											42700.																		

Staatsarchiv Luzern A 1143/60

Brandassekuranz-Register der Gemeinde

Nro.	Lit.	Eigenthümer.	Benennung des Hofes oder Gutes.	Benennung der Gebäude.	Bauart. Stein.	Bauart. Riegel.	Bauart. Holz.	Dachung. Ziegel.	Dachung. Schindeln.	Dachung. Stroh.	Versicherungssummen. I. Klasse. Franken.	Versicherungssummen. II. Klasse. Franken.	Versicherungssummen. III. Klasse. Franken.	Veränderung der Versicherungssummen für die Erste Klasse. 1889	18	18	18	18	18	Zweite Klasse. 18	18	18	18	18	18	Dritte Klasse. 18	18	18	18
484.		~~Hüsler Josef~~ ~~Düring Joh. Maurer~~		Haus		1		1			~~20,500.~~			26500															
	a	~~Bachmann Lukas~~ Häfliger Jakob		Waschhaus	1			1			3000.																		
485.		Bieri ~~Fr. Jos.~~ Schwestern.		Haus	½	½		1			6000.																		
485.	a.	Courvoisier Wilhelm ~~Weber Elisab.~~		Hausantheil		1		1			2100.																		
485.	b.	Obiger ~~Riedweg Casp.~~ ~~Käppeli Josef~~ ~~Weber Elisabeth~~		Hausantheil		1		1			2500.																		
486.		Gassman Alois		Haus		1		1			11,000.																		
											45,100.																		

Staatsarchiv Luzern A 1143/60

Brandassekuranz-Register der Gemeinde

Nro.	Lit.	Eigenthümer.	Benennung des Hofes oder Gutes.	Benennung der Gebäude.	Bauart. Stein.	Bauart. Riegel.	Bauart. Holz.	Dachung. Ziegel.	Dachung. Schindeln.	Dachung. Stroh.	Versicherungssummen. I. Klasse. Franken.	Versicherungssummen. II. Klasse. Franken.	Versicherungssummen. III. Klasse. Franken.
487.		~~Müll Philipp~~ Post Anton Müller	Josephs	Wohnhaus		1		1			3500.		
488.		~~Aufdermauer Jos.~~ Schmid Josef	~~Schmid Joh.~~	Haus		1		1			8000.		
489.		Lehmann Al.		Haus	½	½					11000.		
490.		~~Peter Peter~~ Portmann Antons	No 24	Haus		1		1			~~7000.~~		
491.		Fee Jakob		Haus		1		1			~~6000.~~		
											35500.		

Veränderung der Versicherungssummen für die

Erste Klasse.						Zweite Klasse.						Dritte Klasse.			
1878	1892	18	18	18	18	18	18	18	18	18	18	18	18	18	18

Brandassekuranz-Register der Gemeinde _____

Nro.	Lit.	Eigenthümer.	Benennung des Hofes oder Gutes.	Benennung der Gebäude.	Bauart. Stein.	Bauart. Riegel.	Bauart. Holz.	Dachung. Ziegel.	Dachung. Schindeln.	Dachung. Stroh.	Versicherungssummen. I. Klasse. Franken.	Versicherungssummen. II. Klasse. Franken.	Versicherungssummen. III. Klasse. Franken.
492.		Bühler Mathias		Haus & Anbau		½	½	1			~~3800.~~		
493.		Ritzman Ulrich		Haus		1		1			10,000.		
493	a.	Ortsbürgergemeinde Lucern		Waffenhausbau		1		1			4000.		
494.		Stutz Caspar		Haus		1	1				9300.		
495.		Mahler Eustach.		Haus		1	1				~~7000.~~		
											39000.		

Veränderung der Versicherungssummen für die															
Erste Klasse.						Zweite Klasse.						Dritte Klasse.			
1880.	1891	18	18	18	18	18	18	18	18	18	18	18	18	18	18
14,000.															

Brandassekuranz-Register der Gemeinde

Nro.	Lit.	Eigenthümer.	Benennung des Hofes oder Gutes.	Benennung der Gebäude.	Bauart. Stein.	Bauart. Ziegel.	Bauart. Holz.	Dachung. Ziegel.	Dachung. Schindeln.	Dachung. Stroh.	Versicherungssummen. I. Klasse. Franken.	Versicherungssummen. II. Klasse. Franken.	Versicherungssummen. III. Klasse. Franken.
496.	b	Kumbühl ~~Adolf~~ gem. Kopp. Erben ~~Frey Heinrich~~		Haus Hanteil	1	1		1			12000.		
496.	a.	~~Frey Heinrich Erben~~ Kumbühl ~~Adolf~~ gem. Kopp. Erben		Haus	1			1			40000.		
497.		~~Wyder~~ ~~Rittmann Jacob~~ Zehermann Fridolin		Haus		1		1			23000.		
497	a	~~Waldes Antheil~~ Wald in Robert.		Haus	½	½		1			} 30000.		
497	b.	" "		Haus	½	½		1					
498./ 499		~~Unterfinger Alt.~~ Frei Joh. Zimmermann		Haus		1		1			~~2000.~~ 107,000		

Veränderung der Versicherungssummen für die

Erste Klasse.						Zweite Klasse.						Dritte Klasse.			
18~~80~~	18~~92~~	18	18	18	18	18	18	18	18	18	18	18	18	18	18
400															

Brandassekuranz-Register der Gemeinde

Nro.	Lit.	Eigenthümer.	Benennung des Hofes oder Gutes.	Benennung der Gebäude.	Bauart. Stein.	Bauart. Riegel.	Bauart. Holz.	Dachung. Ziegel.	Dachung. Schindeln.	Dachung. Stroh.	Versicherungssummen. I. Klasse. Franken.	Versicherungssummen. II. Klasse. Franken.	Versicherungssummen. III. Klasse. Franken.	Veränderung der Versicherungssummen für die Erste Klasse. 1892	Erste Klasse. 18	Erste Klasse. 18	Erste Klasse. 18	Erste Klasse. 18	Erste Klasse. 18	Zweite Klasse. 18	Zweite Klasse. 18	Zweite Klasse. 18	Zweite Klasse. 18	Zweite Klasse. 18	Zweite Klasse. 18	Dritte Klasse. 18	Dritte Klasse. 18	Dritte Klasse. 18	Dritte Klasse. 18
~~499.~~		~~Unterfinger Alois~~ ~~Frei Joh. Zimmermeister~~		Haus		1		1			~~2000.~~																		
500.		~~Meyer Peter~~ ~~Schürmann Jak.~~ ~~Metz Anna~~ Dieter Nikl.		Haus		1		1			4000.																		
500.	a.	~~Schnyder Carl sl. Erben~~ ~~Stürmlin geb. Schnyder Fr. in Willisau~~ Gabriel Winzing		Haus		1		1			~~6000.~~			7000															
500.	b.	~~Riedweg Anton~~ Greter Michael		Haus		1		1			900.																		
500.	c.	Locher geb. Bolzern Barb.		Haus	½	½		1			6000.																		
											18900.																		

Staatsarchiv Luzern A 1143/60

Brandassekuranz-Register der Gemeinde

Nro.	Lit.	Eigenthümer.	Benennung des Hofes oder Gutes.	Benennung der Gebäude.	Bauart. Stein.	Bauart. Riegel.	Bauart. Holz.	Dachung. Ziegel.	Dachung. Schindeln.	Dachung. Stroh.	Versicherungssummen. I. Klasse. Franken.	Versicherungssummen. II. Klasse. Franken.	Versicherungssummen. III. Klasse. Franken.	Veränderung der Versicherungssummen für die Erste Klasse. 1889	1892	18	18	18	18	Zweite Klasse. 18	18	18	18	18	18	Dritte Klasse. 18	18	18	18
501.	g.	Brun ~~Ad. Maria & Barb.~~ Witwe		1/2 Haus	1/2	1/2		1			4000.			10000															
501.	a.	~~Brun Barb. & Nanetta~~ Obige		1/2 Haus	1/2	1/2		1			4000.																		
502.		~~Mahler Segesser Jost~~ Meyer, Amrühn Jost.	No 17	Haus	1/2	1/2		1			~~19000.~~				23000														
502.	a.	~~Wetterwald Elisa ne Kaufman Geschn.~~ Elmiger Alois	No 19.	Haus („Alpenröslin")	1/2	1/2		1			~~19000.~~				25000														
503.		~~Hug Benedict~~ Frau Katharina Fortmann		Haus		1		1			8000.																		
											54000.																		

Staatsarchiv Luzern A 1143/60

Brandassekuranz-Register der Gemeinde

Nro.	Lit.	Eigenthümer.	Benennung des Hofes oder Gutes.	Benennung der Gebäude.	Bauart. Stein.	Bauart. Riegel.	Bauart. Holz.	Dachung. Ziegel.	Dachung. Schindeln.	Dachung. Stroh.	Versicherungssummen. I. Klasse. Franken.	Versicherungssummen. II. Klasse. Franken.	Versicherungssummen. III. Klasse. Franken.
504.		~~Lustenberger Fridolin~~ ~~Meisenhimmel Jos.~~ Fridmann Katharina.		Haus	½	½		1			5300.		
504.	a	Schwarz-Wicki Ulrich		Wohnhaus & Stallhaus	1			1			20000.		
505.		Lustenberger-Meltzer Nina		Haus	½	½		1			13000.		
	a.			Magacin	1			1			800.		
506.		Lustenberger Fr. K.		Haus		1		1			9000.		
507.		Schmid Juliana		Haus			1	1			7000.		
											57300.		

Veränderung der Versicherungssummen für die

Erste Klasse.						Zweite Klasse.						Dritte Klasse.			
18~~77~~	18	18	18	18	18	18	18	18	18	18	18	18	18	18	18

Brandassekuranz-Register der Gemeinde

Nro.	Lit.	Eigenthümer.	Benennung des Hofes oder Gutes.	Benennung der Gebäude.	Bauart. Stein.	Bauart. Riegel.	Bauart. Holz.	Dachung. Ziegel.	Dachung. Schindeln.	Dachung. Stroh.	Versicherungssummen. I. Klasse. Franken.	Versicherungssummen. II. Klasse. Franken.	Versicherungssummen. III. Klasse. Franken.	Veränderung der Versicherungssummen für die Erste Klasse. 1890	Erste Klasse. 18	Erste Klasse. 18	Erste Klasse. 18	Erste Klasse. 18	Erste Klasse. 18	Zweite Klasse. 18	Zweite Klasse. 18	Zweite Klasse. 18	Zweite Klasse. 18	Zweite Klasse. 18	Zweite Klasse. 18	Dritte Klasse. 18	Dritte Klasse. 18	Dritte Klasse. 18	Dritte Klasse. 18
508.		~~Bühlman Jos.~~ Lustenberger Xaver		Haus	½	½		1			7000.																		
508.	a.	~~Unterfinger Mich. & Melch.~~ Bucher Andreas		Haus	1			1			~~23,000.~~			35000															
508.	b.	Stirniman ~~J. G.~~ Blum Witwen		Haus	1			1			22,000.																		
508.	c.	Endeman Heinrich ~~Bucher Andreas~~ ~~Fischer Anton~~	zum Lindenhof	Gasthaus	1			1			~~28,000.~~			42000															
	d.	~~Schmidlin Jos.~~ ~~Müller Gilli, Cathr. Wt.~~ Bucher Andreas		Wasch- & Badhaus	1			1			3600.																		
508	e.	Bucher Andreas ~~Greter Felix~~ ~~Joseph in Gaeppen~~ ~~sel. Erben~~ ~~Müller Cathr. gebr. Gilli~~		Wohnhaus	1			1			4000.																		
											87600.																		

Staatsarchiv Luzern A 1143/60

Brandassekuranz-Register der Gemeinde

Nro.	Lit.	Eigenthümer.	Benennung des Hofes oder Gutes.	Benennung der Gebäude.	Bauart. Stein.	Bauart. Riegel.	Bauart. Holz.	Dachung. Ziegel.	Dachung. Schindeln.	Dachung. Stroh.	Versicherungssummen. I. Klasse. Franken.	Versicherungssummen. II. Klasse. Franken.	Versicherungssummen. III. Klasse. Franken.	Veränderung der Versicherungssummen für die Erste Klasse. 18 77	18 92	18	18	18	18	Zweite Klasse. 18	18	18	18	18	18	Dritte Klasse. 18	18	18	18
508.	f.	~~Weibel Witwe v. Kinder~~ Lustenberger-Netzer (Haver)		Werkstätte		1		1			1000.																		
508.	g.	~~Unterfinger Malt Kitzelmüller~~ Bucher Andreas.	Obergrundstrasse	~~Holzhaus~~ Magazinbaute	× 1			× Hohlcement			~~1500.~~	1891 abgetragen			7000														
509.		~~Wala Jos. Maria geb. Koch~~ Herzog Jakob, Sonn		Haus			1	1			18,000.																		
510.		Gütolf Jos.		Haus			1	1			2300.																		
511.		Gürtler Eduard		Haus			1	1			1600.			3000															
											24400.																		

Staatsarchiv Luzern A 1143/60

Brandassekuranz-Register der Gemeinde

Nro.	Lit.	Eigenthümer.	Benennung des Hofes oder Gutes.	Benennung der Gebäude.	Bauart. Stein.	Bauart. Riegel.	Bauart. Holz.	Dachung. Ziegel.	Dachung. Schindeln.	Dachung. Stroh.	Versicherungssummen. I. Klasse. Franken.	Versicherungssummen. II. Klasse. Franken.	Versicherungssummen. III. Klasse. Franken.	Veränderung der Versicherungssummen für die Erste Klasse. 1889	Erste Klasse. 1892	Erste Klasse. 18	Erste Klasse. 18	Erste Klasse. 18	Erste Klasse. 18	Zweite Klasse. 18	Zweite Klasse. 18	Zweite Klasse. 18	Zweite Klasse. 18	Zweite Klasse. 18	Zweite Klasse. 18	Dritte Klasse. 18	Dritte Klasse. 18	Dritte Klasse. 18	Dritte Klasse. 18
511.	a.	~~Wilhelm Andres Jos. Güttler~~ Peter Peter.	Obergundstrasse 50	Haus	½	½		1			~~20000.~~				25000														
512		~~Unterfinger Al.~~ Lütolf Franz Jos.		Haus	½	½		1			2500.																		
513.		Lütolf Fr. Jos.		Haus	½	½		1			~~6000.~~			7500															
513.	a.	Herzog Jacob.		Haus			1	1			5000.																		
	b.	" "		Haus z. Feuerei	½	½		1			~~3000.~~				60.000														
											36,500.																		

Staatsarchiv Luzern A 1143/60

Brandassekuranz-Register der Gemeinde

29a

Nro.	Lit.	Eigenthümer.	Benennung des Hofes oder Gutes.	Benennung der Gebäude.	Bauart. Stein.	Bauart. Riegel.	Bauart. Holz.	Dachung. Ziegel.	Dachung. Schindeln.	Dachung. Stroh.	Versicherungssummen. I. Klasse. Franken.	II. Klasse. Franken.	III. Klasse. Franken.
514.		Schumacher Heinr. ~~Gaspard~~		Haus	½	½		1			9300.		
	a.			Scheune			1	1			3700.		
	b.			Schopfhaus	½		½	1			200.		
515.		Schumacher ~~Heinr.~~ Casp.		Haus	½	½		1			16,000.		
	a.			Scheune	½		½	1.			4300.		
	b.			~~Remisehaus~~			1.	1.			~~100.~~ 1881 abgebrannt		
	c.			Baumannshaus			1	1			2600.		
	d.			Scheune			1	1			7100.		
	e.			Bindmattscheune			1	1			2600.		
515	f	Hans Arnold Wtw.	Rißlimatt	Haus	1			1					
515	g	Einwohnergemeinde	im Moos	Unterkunftslokal für Ein Uebrigen									
515	h	Ottige	im Moos	Materialschütte									
516.		Bächler ~~Jul. Friedr.~~ Otto Heimatvorst.		Haus	1			1			10000.		
	a.			I. Oekonomiegebäude		1		1			3500.		
	b.			II. Dto		1		1			3500.		
	c.			Scheune			1	1			11,000.		
	d.			Oekonomiegebäude		1		1			5000.		
											143900.		

Veränderung der Versicherungssummen für die

Erste Klasse. 18 87	1891	18	18	18	18	Zweite Klasse. 18	18	18	18	18	18	Dritte Klasse. 18	18	18	18
27000															
						2000									
						1200									

Staatsarchiv Luzern A 1143/60

Brandassekuranz-Register der Gemeinde

Nro.	Lit.	Eigenthümer.	Benennung des Hofes oder Gutes.	Benennung der Gebäude.	Bauart. Stein.	Bauart. Riegel.	Bauart. Holz.	Dachung. Ziegel.	Dachung. Schindeln.	Dachung. Stroh.	Versicherungssummen. I. Klasse. Franken.	Versicherungssummen. II. Klasse. Franken.	Versicherungssummen. III. Klasse. Franken.	Veränderung der Versicherungssummen für die Erste Klasse. 1877	Erste Klasse. 1878	Erste Klasse. 18	Erste Klasse. 18	Erste Klasse. 18	Erste Klasse. 18	Zweite Klasse. 18	Zweite Klasse. 18	Zweite Klasse. 18	Zweite Klasse. 18	Zweite Klasse. 18	Zweite Klasse. 18	Dritte Klasse. 18	Dritte Klasse. 18	Dritte Klasse. 18	Dritte Klasse. 18
516	e	Müller-Buhholzer Louis		Haus Ebene	1			1						~~40000~~	65000														
	f	Do		Haus Mittelbau	1			1						~~22000~~	36000														
	g	Do		Haus Obere	1			1						~~22000~~	34000														
	h	Do		Oekonomiegebäude	1			1							5000														

Staatsarchiv Luzern A 1143/60

Brandassekuranz-Register der Gemeinde

29c.

Nro.	Lit.	Eigenthümer.	Benennung des Hofes oder Gutes.	Benennung der Gebäude.	Bauart. Stein.	Bauart. Ziegel.	Bauart. Holz.	Dachung. Ziegel.	Dachung. Schindeln.	Dachung. Stroh.	Versicherungssummen. I. Klasse. Franken.	Versicherungssummen. II. Klasse. Franken.	Versicherungssummen. III. Klasse. Franken.

Veränderung der Versicherungssummen für die															
Erste Klasse.						Zweite Klasse.						Dritte Klasse.			
18	18	18	18	18	18	18	18	18	18	18	18	18	18	18	18

Staatsarchiv Luzern A 1143/60

Brandassekuranz-Register der Gemeinde

Nro.	Lit.	Eigenthümer.	Benennung des Hofes oder Gutes.	Benennung der Gebäude.	Bauart. Stein.	Bauart. Riegel.	Bauart. Holz.	Dachung. Ziegel.	Dachung. Schindeln.	Dachung. Stroh.	Versicherungssummen. I. Klasse. Franken.	II. Klasse. Franken.	III. Klasse. Franken.
		Fortsetzung von fol. 38.											
L.-Nr. 18	527	e	Steiner-Gloggner Augst.	Rosmattstrasse	Haus	1		1					
4.	527	f	Keller Gebr. Langschäft	Rosmattstrasse	Haus	1		1					
6	527	g	Obige	"	Haus	1		1					
8	527	h	Obige	"	Haus	1		1					
10	527	i	Obige	"	Haus	1		1					
12	527	k	Obige	"	Haus	1		1					

Veränderung der Versicherungssummen für die

Erste Klasse. 18 90.	18 91	18	18	18	18	Zweite Klasse. 18	18	18	18	18	18	Dritte Klasse. 18	18	18	18
~~13000~~	22000														
	40000														
	35000														
	37000														
	37000														
	37000														

Staatsarchiv Luzern A 1143/60

Brandassekuranz-Register der Gemeinde

P. №	Nro.	Lit.	Eigenthümer.	Benennung des Hofes oder Gutes.	Benennung der Gebäude.	Bauart. Stein.	Bauart. Riegel.	Bauart. Holz.	Dachung. Ziegel.	Dachung. Schindeln.	Dachung. Stroh.	Versicherungssummen. I. Klasse. Franken.	Versicherungssummen. II. Klasse. Franken.	Versicherungssummen. III. Klasse. Franken.	Veränderung der Versicherungssummen für die Erste Klasse. 18	1891	1892.	18	18	18	Zweite Klasse. 18	18	18	18	18	18	Dritte Klasse. 18	18	18	18
320	527	l	Bossong Peter in Winterthur ~~Williman Jos. Steinhauer~~	Hornerstraße	Haus	1			1							15000														
	527	m	Wengi Wittwe Elise	Rynauerhof	Haus	1			1							35000														
37	527	n	Scherer Roman	Krienserstraße	Haus (Villa Toscana)	1			1							~~30000~~	55.000													
35	527	o	Ryser Friedrich	Krienserstraße	Wohnhaus	1			Schiefer							20000														

Staatsarchiv Luzern A 1143/60

Brandassekuranz-Register der Gemeinde

Nro.	Lit.	Eigenthümer.	Benennung des Hofes oder Gutes.	Benennung der Gebäude.	Bauart. Stein.	Bauart. Riegel.	Bauart. Holz.	Dachung. Ziegel.	Dachung. Schindeln.	Dachung. Stroh.	Versicherungssummen. I. Klasse. Franken.	Versicherungssummen. II. Klasse. Franken.	Versicherungssummen. III. Klasse. Franken.	Veränderung der Versicherungssummen für die Erste Klasse. 1877	1879	1889	1892	18	18	Zweite Klasse. 18	18	18	18	18	18	Dritte Klasse. 18	18	18	18
517.		Armenfond	Spitalsääli	Haus			1	1			~~8000.~~					10000													
	a.			Scheune			1	1			~~9000.~~					16000													
	b.			Oberscheune			1	1			~~5000.~~					6000													
	c.			Schweinställe			1	1			800.																		
518.		Scherer Casimir ~~Schürman Lad.~~ ~~Domann Eduard, Postkondukteur~~	Taubenhausstrasse	Haus	½		½	1			~~25,000.~~					~~32000~~	37000												
518.	a.	Moser ~~Josef~~, geb. Hurter, Frau ~~Rieter Jos. Sch.~~	Spendmühle	Haus	1			1			~~46,000.~~	1876 ausgeschlossen																	
	b.			Pferdestall	½		½	1			2000.																		
	c.			Haferdörre	1			1			~~1500.~~	1876 id.																	
518	d.	Scherer Casimir ~~Schürman Lad.~~ ~~Domann Eduard, Postkondukteur~~		~~Mühlenfabrik~~ Nebengebäude	1			1			~~2100.~~						2500												
518	e.	~~Giger Jos. Fürsz.~~		Haus	1			1			~~40,000.~~			~~42,000~~	45000														
	f.	~~Isenschmid Dahler Louise~~ Isenschmid Adolf, Bern		Holzhaus				1			1000.																		
											140,400.																		

Staatsarchiv Luzern A 1143/60

Brandassekuranz-Register der Gemeinde

Nro.	Lit.	Eigenthümer.	Benennung des Hofes oder Gutes.	Benennung der Gebäude.	Bauart. Stein.	Bauart. Riegel.	Bauart. Holz.	Dachung. Ziegel.	Dachung. Schindeln.	Dachung. Stroh.	Versicherungssummen. I. Klasse. Franken.	Versicherungssummen. II. Klasse. Franken.	Versicherungssummen. III. Klasse. Franken.	Veränderung der Versicherungssummen für die Erste Klasse. 1881	1885	1886	18	18	18	Zweite Klasse. 18	18	18	18	18	18	Dritte Klasse. 18	18	18	18
518	g.	Stadtgemeinde Luzern		Turnhalle	1			Schifer			17,000.																		
519.		~~Giger Al. Zimmermeister~~ ~~Winter Wittwe~~ Dommann Josef, Lehrer.		Haus	1	x		1			~~12,000.~~	(: 1883 abgebrannt :)		~~15000~~	~~15,000~~	20000													
	b.	~~Winter Wittwe~~ Bucher Leonz, Telegraphist.		Haus	1			1							~~15,000~~	19000													
519.	a.	Sigrist-Holliger Rud.		Wohnhaus & Fabrik samt Triebwerk	½	½		1			~~45,000.~~	(19. April 1882 in die 4. Klasse versetzt)																	
520.		Schenker-Wuest Bernd.		Haus	½	½		1			13,500.																		
	a.	" "		Hütte			1	1			500.																		
521		~~Pags. Sohn~~ Schenker-Wüst Bernh.	Reckenbühl	Bauernhaus			1	1			2600.																		
											90,600.																		

Staatsarchiv Luzern A 1143/60

Brandassekuranz-Register der Gemeinde

Nro.	Lit.	Eigenthümer.	Benennung des Hofes oder Gutes.	Benennung der Gebäude.	Bauart. Stein.	Bauart. Riegel.	Bauart. Holz.	Dachung. Ziegel.	Dachung. Schindeln.	Dachung. Stroh.	Versicherungssummen. I. Klasse. Franken.	Versicherungssummen. II. Klasse. Franken.	Versicherungssummen. III. Klasse. Franken.
521	a.	Schenker Bernard	Buchenbüel	Wohnhaus	1		1	1			5500.		
	b.	"		Waschhaus, Schweinstall				1			~~600.~~ 1880 abgebrannt		
	c.	"		Bauernhaus				1			~~200.~~ 1879 abgebrannt		
522	b.	Klingold Bernard	Hügeli	Wohnhaus	1			1					
522.		Schenker Bernard	"	Bauernhaus	1			1			35500.		
	a.	"		2 Heubehausungen	1			1			2100.		
	b.	"		~~Remise~~		1		1			~~700.~~ 1879 abgebrannt.		
	c.	"		Gartenhäuschen			1	1			300.		
	d.	Bucher Andreas		Heuschopf	1			1					
	e			Oekonomiegebäude	1			1					
523.		Liniger Josef	Unter Hügi	Wohnhaus	1			1			7000.		
	a.	"		Hügi Oekonomiegebäude	1		1	1			12000.		
	b.	"		Hausschild, Waschhäuschen, Schopf	1		X	1			600.		
	c.			Schweinestall	1			1					
wie nachstehend 522	f.	Meier, geb. Hess Frz.		Haus	1			1					
522	g	Schumacher Felise & Sagebert	Lindenmark	Haus	1			1					
522	h	" " "	"	Haus	1			1					
~~523~~	c.	~~Polizeifond~~		Bauernwirthschaft			1	1			~~1000.~~	1887 ab Nr. 716 d. übertragen.	
~~523~~		~~Katholische Kirchgemeinde~~ ~~Abschreibung~~											
523	f	Liniger Josef	Unterhügi	Landwirthschaft			1	1					
523	g	" "		Werkstatt			1	1					
523	d.	Corporation Luzern		Holzmagazin	½		½	1			3000.		
523	e.	Polizeifond Kathol. Kirchgemeinde		Kindbettenhäuschen	1			1			1200.		
											69600.		

Veränderung der Versicherungssummen für die

Erste Klasse. 18~~70~~	18~~78~~	18~~79~~	18~~80~~	18~~84~~	1891	Zweite Klasse. 1892	18	18	18	18	18	Dritte Klasse. 18	18	18	18
		12000													
						22000									
~~35500~~	~~50000~~		55000												
	~~6000~~		5000												
		~~7000~~				12000									
		~~600~~				1500									
						500									
		30000													
			28000												
			28000												
						500									
						500									

Staatsarchiv Luzern A 1143/60

Brandassekuranz-Register der Gemeinde

Nro.	Lit.	Eigenthümer.	Benennung des Hofes oder Gutes.	Benennung der Gebäude.	Bauart. Stein.	Bauart. Riegel.	Bauart. Holz.	Dachung. Ziegel.	Dachung. Schindeln.	Dachung. Stroh.	Versicherungssummen. I. Klasse. Franken.	II. Klasse. Franken.	III. Klasse. Franken.
525.		Bühler Jul. Friedr. Erben & Otto	Sennhaus	Wohnhaus	½	½		1			7000.		
	a.	"		Käsekeller & Waschhaus		1		1			2000.		
		~~Hermann Steinmann~~											
		~~Hugo Wüthrich & Frau Anna Weber~~											
526.		~~Bühler J. Ulrich~~	~~Blümmatt~~	Haus	½	½		1			~~25000.~~ 27000		
	a.	~~Bühler Otto & Albrecht~~ Steinmann Hermann in St. Gallen	Wohnhausantheil No 5	Riegen	½		½	1			8000.		
	b.	~~Bühler J. Johann & Wüthrich & Weber~~ Steinmann Hermann in St. Gallen		Holzbehälter & Pavillon				1			400.		
526.	c.	Lünd Robert		Haus	1			1			40,000.		
526	d.	~~Keiser geb. Bühler Ulr.~~ Bühler Hans ~~Baum Franz~~ ~~Kantonspolizeikasse~~ Meyer Emanuel		Wohnhaus	1			Ziegel			~~32,000.~~	~~28000~~ 31000	
526	e.	~~Glanzmann & Brunner~~ ~~Eidgenossenkasse Der Staat Luzern~~ Frau Sonette Meyer-Pirelli		Wohnhaus	1			Ziegel			~~30000.~~	~~26000~~	24000
											144,400.		

Veränderung der Versicherungssummen für die

Erste Klasse. 1880	1882	1886	1892	18	18	Zweite Klasse. 18	18	18	18	18	18	Dritte Klasse. 18	18	18	18
			27000												

Staatsarchiv Luzern A 1143/60

Brandassekuranz-Register der Gemeinde

Nro.	Lit.	Eigenthümer.	Benennung des Hofes oder Gutes.	Benennung der Gebäude.	Bauart. Stein.	Bauart. Riegel.	Bauart. Holz.	Dachung. Ziegel.	Dachung. Schindeln.	Dachung. Stroh.	Versicherungssummen. I. Klasse. Franken.	Versicherungssummen. II. Klasse. Franken.	Versicherungssummen. III. Klasse. Franken.
526	f.	~~Kantonsspital Luzern~~ ~~Glanzmann Anton~~ Stoffel Felix	Klimmatt	Wohnhaus	1			Ziegel			~~31,000.~~		
526	g.	~~Krauer Martin~~ ~~Feuerstein~~ Sparbank Luzern	"	Wohnhaus	1			Ziegel			23000.		
526	h.	~~Zick Georg~~ ~~Krauer Josef~~ Sparbank Luzern	"	Wohnhaus	1			Ziegel			15,000 ~~23000.~~		
526	i.	Frau Elisabetha Bühlmann ~~Steffen Josef~~ ~~Bucher Hermann~~ ~~Zihlmann~~ ~~Mattmann Joseph~~ ~~Keller Peter~~ ~~Haas Balz~~ ~~Hodler Apollon~~	"	Wohnhaus	1			Ziegel			~~23000~~ 16000		
526	k.	Kreiser ~~geb Blättler Adelh.~~ ~~Bühler Hans~~ ~~Baum Franz~~ ~~Gebyen Lenz~~ ~~Steger Emanuel~~ Sein Erben Gesch	"	Wohnhaus	1		1				12000.		
											112,000.		

Veränderung der Versicherungssummen für die

Erste Klasse. 18	18	18	18	18	18	Zweite Klasse. 18	18	18	18	18	18	Dritte Klasse. 18	18	18	18
	~~23000~~		31000												
		15000													
						16000									

Staatsarchiv Luzern A 1143/60

Brandassekuranz-Register der Gemeinde

Nro.	Lit.	Eigenthümer.	Benennung des Hofes oder Gutes.	Benennung der Gebäude.	Bauart. Stein.	Bauart. Riegel.	Bauart. Holz.	Dachung. Ziegel.	Dachung. Schindeln.	Dachung. Stroh.	Versicherungssummen. I. Klasse. Franken.	Versicherungssummen. II. Klasse. Franken.	Versicherungssummen. III. Klasse. Franken.	Veränderung der Versicherungssummen für die Erste Klasse. 1880	1882	1883	1891	18	18	Zweite Klasse. 18	18	18	18	18	18	Dritte Klasse. 18	18	18	18
526.	l.	Schnetzler Anton u. Frau geb. Mina Nabholz ~~Blum Franz~~ ~~Hengartner J. B.~~	Kleinmatt	Wohnhaus	1			1			~~28000.~~			~~25000~~			27000												
526.	m.	~~Schaub Gebrüder Johann~~ ~~Meyer Emanuel~~ Frei Franz Josef	"	Wohnhaus	1			1			10000.																		
526	n.	Götscher Ad. ~~[illegible]~~ ~~[illegible]~~ ~~Fürler Leonhard~~ Widmer Sebastian	"	Wohnhaus	1			1			~~18000.~~				15000														
526	o.	~~Zäh Georg~~ ~~Ehrler Josef~~ ~~[illegible]~~ Gut und Staffelbach	"	Wohnhaus	1			1			~~23000.~~			16000 ~~18000~~		16000													
526	p	~~Zäh Georg~~ ~~Eigensatz Josef~~ ~~Meyer Johann Josef~~ Bauer-Käppeli Witwe	"	Wohnhaus	1			1			~~20000.~~			16000															
											99000.																		

Staatsarchiv Luzern A 1143/60

Brandassekuranz-Register der Gemeinde

Nro.	Lit.	Eigenthümer.	Benennung des Hofes oder Gutes.	Benennung der Gebäude.	Bauart. Stein.	Bauart. Riegel.	Bauart. Holz.	Dachung. Ziegel.	Dachung. Schindeln.	Dachung. Stroh.	Versicherungssummen. I. Klasse. Franken.	Versicherungssummen. II. Klasse. Franken.	Versicherungssummen. III. Klasse. Franken.	Veränderung der Versicherungssummen für die Erste Klasse. 1878	1880	1883	1885	1890	18	Zweite Klasse. 18	18	18	18	18	18	Dritte Klasse. 18	18	18	18
526	g.	~~Zäh Georg~~ ~~Eigenthümer Josef~~ ~~Sidler Anton~~ Sterniman Franz	Kleinmatt	Wohnhaus	1			1			~~22000~~				~~18000~~ 16000	16000													
526	r	~~Ernst Jost~~ ~~Sparbank Luzern~~ ~~Gilg Ignaz~~ Sidler Joseph, Maler	Kleinmatt	Haus	1			1						~~16000~~				22000											
526	s.	~~Gilg Ignaz~~ Obiger	Kleinmatt.	Holz & Steinkohlen-magazin.	1		1	1									3500												
526	t.	Schnider Kaspar	Hornenstadt.	Haus u. Scheune.		1		1										5000											
											22000.																		

Staatsarchiv Luzern A 1143/60

Brandassekuranz-Register der Gemeinde

Nro.	Lit.	Eigenthümer.	Benennung des Hofes oder Gutes.	Benennung der Gebäude.	Bauart. Stein.	Bauart. Riegel.	Bauart. Holz.	Dachung. Ziegel.	Dachung. Schindeln.	Dachung. Stroh.	Versicherungssummen. I. Klasse. Franken.	Versicherungssummen. II. Klasse. Franken.	Versicherungssummen. III. Klasse. Franken.	Veränderung der Versicherungssummen für die Erste Klasse. 1878	1889	1891	1892	18	18	Zweite Klasse. 18	18	18	18	18	18	Dritte Klasse. 18	18	18	18
527.		~~Ryser & Preyer-Wengi~~ ~~Heggli Hein. Jos.~~	Adolf. Rynauer-Hof Küppelihof	Haus			1	1			8000.																		
	a	"		~~Scheune~~			~~1~~	~~1~~			~~8000.~~	1890 abgetrg.																	
	b.	"		~~Küchlitte~~ Gärtner- u. Waschhaus	1			1			~~200.~~						1000												
	c.	Adolf Preyer, Wengi	Herrschafts-	Haus	1			1			~~20,000.~~				50000														
	d.	" " "		Holz-, Wasch- u. Pflanzenhaus	1			1							8000														
	a	" " "	Oekonomiegebäude	m. Stallung u. Wohnung												25000													
527	e	Fortsetzung auf fol. 29 d & fol. 30.																											
528.		Stocker Abraham	Taubenhaus	Wohnhaus		1		1			28,000.																		
529.		~~Schwander Duss Frau~~		Haus	½	½		1			~~16,000.~~			18000															
	a.	Frau Anna Huber		Holzhaus			1	1			300.																		
529	c.	von Sonnenberg Th.		Häuschen		1		1			2700.																		
											83200.																		

Staatsarchiv Luzern A 1143/60

Brandassekuranz-Register der Gemeinde

Nro.	Lit.	Eigenthümer.	Benennung des Hofes oder Gutes.	Benennung der Gebäude.	Bauart. Stein.	Bauart. Riegel.	Bauart. Holz.	Dachung. Ziegel.	Dachung. Schindeln.	Dachung. Stroh.	Versicherungssummen. I. Klasse. Franken.	Versicherungssummen. II. Klasse. Franken.	Versicherungssummen. III. Klasse. Franken.	Veränderung der Versicherungssummen für die Erste Klasse. 1877	1890	1891	18	18	18	Zweite Klasse. 18	18	18	18	18	18	Dritte Klasse. 18	18	18	18
530.		~~Basler Bankverein~~ ~~Knörr Friedrich~~	Eichhof	Herrenhaus	1			1			~~16,000.~~			~~26,000~~	~~60000~~	150,000													
	a.	"		Kapelle	1			1			500.																		
	b.	"		Gartenhaus		1		1			~~700.~~			~~1,000~~		2000													
		Heinrich Endemann																											
530.	c.	~~obiger~~ ~~Knörr Friedrich~~	Eichhof Waschhaus	Holzhaus m. Verbindungslaube			1	1			~~200.~~				~~7000~~	8500													
	d.	Endemann Heinrich		Gartenhaus		1		1			~~500.~~				1000														
	e.			Bauernhaus			1	1			~~2100.~~			~~8000~~	10000														
	f.			Scheune			1	1			~~1500.~~			12,000															
	g.			Speicher			1	1			~~1000.~~			2000															
	~~h.~~			~~Waschhaus u. Schweinstall~~				1			~~300.~~ 1889 abgetragen																		
	i			Pavillon	1			1			200.																		
	k.			Restauration.	1			1							~~40000~~	50000													
531.		von Sonnenberg Theoring	Steinhof	Hauptgebäude	1			1			53,600.																		
	a.	"		Haus	½	½		1			6000.																		
	b.	"		Nebengebäude	½	½		1			6000.																		
	c.	"		Hühnerhaus			1	1			300.																		
	d.	"		Scheune			1	1			15,000.																		
	e.	"		Speicher			1	1			500.																		
	f.	"		Holzhaus			1	1			500.																		
	g.	"		Schweinstall				1			1500.																		
											106,400.																		

Staatsarchiv Luzern A 1143/60

Brandassekuranz-Register der Gemeinde

Nro.	Lit.	Eigenthümer.	Benennung des Hofes oder Gutes.	Benennung der Gebäude.	Bauart. Stein.	Bauart. Riegel.	Bauart. Holz.	Dachung. Ziegel.	Dachung. Schindeln.	Dachung. Stroh.	Versicherungssummen. I. Klasse. Franken.	Versicherungssummen. II. Klasse. Franken.	Versicherungssummen. III. Klasse. Franken.	Veränderung der Versicherungssummen für die Erste Klasse. 1877	1890	1891	18	18	18	Zweite Klasse. 18	18	18	18	18	18	Dritte Klasse. 18	18	18	18
530.		~~Basler Bankverein~~ ~~Knörr Friedrich~~	Eichhof	Herrenhaus	1			1			~~16,000.~~			~~26,000~~	~~60000~~	150,000													
	a.	"		Kapelle	1			1			500.																		
	b.	"		Gartenhaus		1		1			~~700.~~			~~1,000~~		2000													
		Heinrich Endemann																											
530.	c.	~~obiger~~ ~~Knörr Friedrich~~	Eichhof Waschhaus	Holzhaus m. Verbindungslaube			1	1			~~200.~~				~~7000~~	8500													
	d.	Endemann Heinrich		Gartenhaus		1		1			~~500.~~				1000														
	e.			Bauernhaus			1	1			~~2100.~~			~~8000~~	10000														
	f.			Scheune			1	1			~~1500.~~			12,000															
	g.			Speicher			1	1			~~1000.~~			2000															
	~~h.~~			~~Waschhaus u. Schweinstall~~				1			~~300.~~ 1889 abgetragen.																		
	i			Pavillon	1			1			200.																		
	k.			Restauration.	1			1							~~40000~~	50000													
531.		von Sonnenberg Theoring	Steinhof	Hauptgebäude	1			1			53,600.																		
	a.	"		Haus	½	½		1			6000.																		
	b.	"		Nebengebäude	½	½		1			6000.																		
	c.	"		Hühnerhaus			1	1			300.																		
	d.	"		Scheune			1	1			15,000.																		
	e.	"		Speicher			1	1			500.																		
	f.	"		Holzhaus			1	1			500.																		
	g.	"		Schweinstall				1			1500.																		
											106,400.																		

Staatsarchiv Luzern A 1143/60

Brandassekuranz-Register der Gemeinde _____

Nro.	Lit.	Eigenthümer.	Benennung des Hofes oder Gutes.	Benennung der Gebäude.	Bauart. Stein.	Bauart. Riegel.	Bauart. Holz.	Dachung. Ziegel.	Dachung. Schindeln.	Dachung. Stroh.	Versicherungssummen. I. Klasse. Franken.	II. Klasse. Franken.	III. Klasse. Franken.
683.		~~Kess, Emma, Arnold u. Julia~~ ~~Pfeffer Jos. Hrch.~~ ~~Reiter geb. Gotthelf Frau Anna~~ Häfeli-Reiher Alfred	Unterlauisen	Haus	½		½	1			~~11,000.~~		
685.	a.	Huetz Caspar	"	Bauernhaus & Anbau			1	1			23000.		
	b.	"		Scheune & Hofstatt			1	1			12000.		
685.	c.	~~Kess, Emma, Arnold u. Julia~~ ~~Pfeffer Jos. Hrch.~~	"	Wohnhaus				1			300.		
	d.	~~Reiter geb. Gotthelf Frau Anna~~, Häfeli-Reiher Alfred in Zürich		Holzhaus				1			300.		
685.	e.	Amrhyn Alb. & Caroline		Wirthshaus				1			2100.		
	f.			Scheune				1			1100.		
685.	g.	Schwyzer Fr. H.	an d. Strasse nach Buttisholz	Bauernhaus				1			~~4000.~~		
685	h	Sigrist Frau geb. Furrer	Triebsenstrasse	Wohnhaus	1			1					
											37000.		

Veränderung der Versicherungssummen für die															
Erste Klasse.						Zweite Klasse.						Dritte Klasse.			
1891	1892	18	18	18	18	18	18	18	18	18	18	18	18	18	18
18000															

Brandassekuranz-Register der Gemeinde

Nro.	Lit.	Eigenthümer.	Benennung des Hofes oder Gutes.	Benennung der Gebäude.	Bauart. Stein.	Bauart. Riegel.	Bauart. Holz.	Dachung. Ziegel.	Dachung. Schindeln.	Dachung. Stroh.	Versicherungssummen. I. Klasse. Franken.	II. Klasse. Franken.	III. Klasse. Franken.
686.		Amrhyn Alb. & Pauline	Untergrißenstein	Herrenhaus		1		1			13,600.		
	a.	"		Scheune				1			4300.		
	b.	"		Wasch- & Hühnerhaus				1			400.		
	c.	"	Obermatt	Bauernhaus & Brennerei			1	1			7100.		
	d.	"		Scheune				1			3000.		
687.		Schobinger Jos. Heinr.	Weinbergli	Haus	½		½	1			21,500.		
	a.	" u. Albert		Scheune			1	1			9500.		
	b.	"		Haus			1	1			~~13,000.~~		
	c.	"		Waschhaus & Brennerei	½	½		1			2400.		
	d.	"											
688.		Amrhyn Walther	Tribschen	Herrenhaus	1			1			40,000.		
	a.	"		Kazelle, Dörfen & Waschhaus	1			1			900.		
	b.	"		Bauernhaus			1	1			4800.		
	c.	"		Scheune			1	1			4900.		
	d.	"		Schweinstall			1	1			100.		
	e.	"	Gasthof	Haus			1	1			1300.		
	f.	"	Tribschen	Große Scheune			1	1			8600.		
	g.	"	"	Bodenmattscheune			1	1			4100.		
	h.	"		Schiffhütte			1	1			1800.		
	i.	"		Wohnhaus				1			12000.		
											153,300.		

Veränderung der Versicherungssummen für die

Erste Klasse. 1892	18	18	18	18	18	Zweite Klasse. 18	18	18	18	18	18	Dritte Klasse. 18	18	18	18
25000															

Staatsarchiv Luzern A 1143/60

Brandassekuranz-Register der

Gemeinde

42.

Nro.	Lit.	Eigenthümer.	Benennung des Hofes oder Gutes.	Benennung der Gebäude.	Bauart. Stein.	Bauart. Ziegel.	Bauart. Holz.	Dachung. Ziegel.	Dachung. Schindeln.	Dachung. Stroh.	Versicherungssummen. I. Klasse. Franken.	II. Klasse. Franken.	III. Klasse. Franken.
689.		Schumacher Felix.	Fischmattstöckl	Wohnhaus mit Keller		½	½	1			18000.		
	a.	"		Scheune	½		½	1			11500.		
	b.	"		Holzschopf			1	1			400.		
	c.	"		Schweinställe			1	1			500.		
	d.	"		Pavillon am See	½		½	1			500.		
	e.	"		Oekonomiegebäude	½	½		1			11000.		
690.		Grüter Josef	Im Lang	Wohnhaus mit Keller & Schweinestall			1	1			15000.		
	a.	"		Scheune mit 2 Tennen			1	1			6000.		
	b.	"		Oberscheune			1	1			4500.		
	c.	"		Waschhaus			1	1			500.		
	d.	"		Brunnstube				1			1000.		
691.		Schumacher Felix.	Brunnhof	Wohnhaus mit Keller & Schweinestall			1	1			2500.		
	a.	"		Scheune				1			2500.		
	b.	"		Ober Scheune				1			600.		
	c.	"		Kuzelle		1		1			300.		
692.		Schumacher Jakob.	Platzingen	Wohnhaus mit Keller & Schweinestall			1	1			2300.		
	a	"	Alte.	Scheune				1			1300.		
											78400.		

Veränderung der Versicherungssummen für die

Erste Klasse.						Zweite Klasse.						Dritte Klasse.			
18	18	18	18	18	18	18	18	18	18	18	18	18	18	18	18

Staatsarchiv Luzern A 1143/60

Brandassekuranz-Register der Gemeinde

Nro.	Lit.	Eigenthümer.	Benennung des Hofes oder Gutes.	Benennung der Gebäude.	Bauart. Stein.	Bauart. Riegel.	Bauart. Holz.	Dachung. Ziegel.	Dachung. Schindeln.	Dachung. Stroh.	Versicherungssummen. I. Klasse. Franken.	Versicherungssummen. II. Klasse. Franken.	Versicherungssummen. III. Klasse. Franken.	Veränderung der Versicherungssummen für die Erste Klasse. 1878	1888	1889	18	18	18	Zweite Klasse. 18	18	18	18	18	18	Dritte Klasse. 18	18	18	18
692	b.	Schumacher Felix	Reinhof	Riedmattscheune				1			~~1800.~~	1888 abgetr.																	
693.		Schumacher Felix	Zumbachhof	Herrenhaus	½		½	1			2500.																		
	a.			Untere Scheune			1	1			2700.																		
	b.			Bauernhaus & Schopf				1			2800.																		
	c.			Oberscheune				1			2500.																		
694.		Kaufmann „Weingartner Josef" ~~Corraggioni Mad. né Göldlin~~		Haus			1	1			~~2500.~~					6000.													
	a.	~~Hurter Geschwister~~		am See ~~Ober~~scheune			1	1			~~1200.~~					7500													
	b.			auf d. Hügel ~~Unter~~scheune			1	1			~~1700.~~					3000													
695.		~~Corraggioni Mad. verehel. Mahoney~~	Geißenstein	Haus	½		½	1			~~19000.~~			22000															
	a.	Ernest Williams		Scheune & Schopf			1	1			~~9000.~~			10000															
	b.			Speicher & Schweinstall			1	1			~~1500.~~			2000															
	c.			~~Waschhaus~~				1			~~200.~~	1885 abgetragen																	
	d.			Herrenhaus	½	½		1			~~20,000.~~			28000															
											67400.																		

Staatsarchiv Luzern A 1143/60

Brandassekuranz-Register der Gemeinde

Nro.	Lit.	Eigenthümer.	Benennung des Hofes oder Gutes.	Benennung der Gebäude.	Bauart. Stein.	Bauart. Riegel.	Bauart. Holz.	Dachung. Ziegel.	Dachung. Schindeln.	Dachung. Stroh.	Versicherungssummen. I. Klasse. Franken.	II. Klasse. Franken.	III. Klasse. Franken.
696.		~~Jacques Heinr. Jüngst~~	Birchalten	Wohnhaus, Käsehütte, Stall			1	1			18000.		
	a.	Alfred Austin		Scheune			1	1			3000.		
	b.			Lauwenhaus		½	½		1		9000.		
697.		~~Müller Anton~~ ~~Müller Bernard~~ Sarah Elise Birchmeier geb. Müller	Lochhof	Wohnhaus			1	1			2000.		
	a.	Müller z. Hasler Anna Müller		Scheune			1	1			3000.		
698.		von Moos F. X.	Allmendhof	Wohnhaus	1			1			25000.		
	a.			Scheune			1	1			12000.		
	b.			Schweinehaus			1	1			200.		
	c.			Remise & Waschhaus				1			4000.		
699.		~~Sutter Arnold~~ Grüter ~~Leonz~~ Elisabetha	Hirtenhof	Haus		½	½		1		5000.		
699.	a.	Grüter ~~Leonz~~ Elisabetha		Scheune			1	1			4000.		
	b.			Backofen			1	1			1000.		
											88700.		

Veränderung der Versicherungssummen für die

Erste Klasse.						Zweite Klasse.						Dritte Klasse.			
18	18	18	18	18	18	18	18	18	18	18	18	18	18	18	18

Staatsarchiv Luzern A 1143/60

Brandassekuranz-Register der Gemeinde

Nro.	Lit.	Eigenthümer.	Benennung des Hofes oder Gutes.	Benennung der Gebäude.	Bauart. Stein.	Bauart. Riegel.	Bauart. Holz.	Dachung. Ziegel.	Dachung. Schindeln.	Dachung. Stroh.	Versicherungssummen. I. Klasse. Franken.	II. Klasse. Franken.	III. Klasse. Franken.	Veränderung der Versicherungssummen für die Erste Klasse. 1883	1892	18	18	18	18	Zweite Klasse. 18	18	18	18	18	18	Dritte Klasse. 18	18	18	18
699	c.	Suidter Arnold	im Löchli	Scheune			1	1			3000.																		
700.		Meyer-Amrhyn	Hochrüti	Haus	½	½		1			10,000.																		
	a.			Scheune			1	1			8000.																		
701.		~~Schumacher Jos~~ ~~Wh. Erben~~	Rothegg	Haus	½		½	1			~~5700.~~			~~10000~~	14000														
	a.	Meyer-Am Rhyn Jost		Scheune mit 2 Schöpfen			1	1			~~1400.~~			~~4000~~	5500														
	b.	" "		Schweinstall u. Waschhaus	½	½		1			~~800.~~				800														
	c.	" "		Haus & Scheune				1			~~1400.~~				3000														
701	d.	Meyer-Amrhyn Jost		Scheune			1	1			7000.																		
702		Suidter ~~Wilwe & Kinder~~ Arnold	Sternmatt	Haus, Schopf & Schweinstall	½	½		1			20,000.																		
	a.			Scheune & Schopf			1	1			6000.																		
	b.			Laboratorium				1			13000.																		
											76,300.																		

Staatsarchiv Luzern A 1143/60

Brandassekuranz-Register der Gemeinde

Nro.	Lit.	Eigenthümer.	Benennung des Hofes oder Gutes.	Benennung der Gebäude.	Bauart. Stein.	Bauart. Riegel.	Bauart. Holz.	Dachung. Ziegel.	Dachung. Schindeln.	Dachung. Stroh.	Versicherungssummen. I. Klasse. Franken.	II. Klasse. Franken.	III. Klasse. Franken.
703.		Schnyder Jost	Moosmatt	Haus	½	½		1			~~12000.~~		
	a.			Scheune			1	1			~~1000.~~		
	b.			Wasch-Hütte u. Schweinstall	1			1			400.		
	c.			Holzschopf u. Abortstatt			1	1			900.		
	d.	Schnyder Ludwig in Hitzkirch		Pissoir Remise u. Kpf.	1		1	Schopf zusammen					
704.		Weg Alois	Südel	Haus	½	½		1			2400.		
704.	a.	~~Huber Xaverz Bank in Luzern~~ Reinhard Lemmenhof	Südel	Scheune			1	1			10,000.		
704.	b.	Schnyder Jost	Moosmatt	Heuzugmattscheune			1	1			4500.		
704.	c.	Weg Alois	Südel	Schweinescheune	½		½	1			1000.		
											47200.		

Veränderung der Versicherungssummen für die

Erste Klasse.						Zweite Klasse.						Dritte Klasse.			
1883	1889	18	18	18	18	18	18	18	18	18	18	18	18	18	18
~~30000~~															
~~12000~~															
	15500														

Staatsarchiv Luzern A 1143/60

Brandassekuranz-Register der Gemeinde

Nro.	Lit.	Eigenthümer.	Benennung des Hofes oder Gutes.	Benennung der Gebäude.	Bauart. Stein.	Bauart. Riegel.	Bauart. Holz.	Dachung. Ziegel.	Dachung. Schindeln.	Dachung. Stroh.	Versicherungssummen. I. Klasse. Franken.	II. Klasse. Franken.	III. Klasse. Franken.	Veränderung der Versicherungssummen für die Erste Klasse. 1877	1878	1879	1880	1882	1885	1889	1 ~~Zweite~~ Klasse. 18	18	18	18	18	18	Dritte Klasse. 18	18	18	18
704	d.	~~Bapt. in Luzern~~ ~~Huber Vinzenz~~	Hübel	Haus	1			1			20,000.																			
	e.	Reinhard Leonhard		Haus	1			1			6000.																			
	f.	"		Waschhaus	1			1			2000.																			
704	g.	~~Maurer Jean~~ ~~Willmann Josef~~ ~~Hodel, Borg Rosa~~ Wetter-Schleifer Frau	Militärgarten	Haus										~~36000~~	~~55000~~			~~41000~~	50,000											
705.		~~Haas Witwe~~	Stephof	Herrenhaus	1			1			15,000.																			
	a.	Kaiser, Muos, Frau		Bauernhaus			1	1			3400.																			
	b.	"		Scheune			1	1			6100.																			
706.		Schaller Franz	Löshüsli	Haus & Schweinstall			1	1			2000.																			
	a			Scheune	1			1			~~6000.~~					18000														
706.	b.	~~Meyer Johann~~ Kauffmann Georg ~~Suter Caspar~~ ~~Benz Christian~~ ~~Imgrüth Grüter~~		Haus	1			1			~~32,000.~~						~~20,000~~			28000										
706	c.	~~Williman Al.~~ ~~Blum Alois Vogel Baum~~ ~~Bucher Balz~~ Bussolina Gianella		Haus	1			1			~~42,000.~~							30,000												
											134,500.																			

Staatsarchiv Luzern A 1143/60

Brandassekuranz-Register der Gemeinde

Nro.	Lit.	Eigenthümer.	Benennung des Hofes oder Gutes.	Benennung der Gebäude.	Bauart. Stein.	Bauart. Riegel.	Bauart. Holz.	Dachung. Ziegel.	Dachung. Schindeln.	Dachung. Stroh.	Versicherungssummen. I. Klasse. Franken.	Versicherungssummen. II. Klasse. Franken.	Versicherungssummen. III. Klasse. Franken.	Veränderung der Versicherungssummen für die Erste Klasse. 1877	1878	1882	1891	18	18	Zweite Klasse. 18	18	18	18	18	18	Dritte Klasse. 18	18	18	18
706	d.	~~Schwegler Alois~~ Sparbank Luzern.		Wohnhaus	1			1						~~28000~~		15000													
706	e	Obige.		Wohnhaus	1			1						~~28000~~		15000													
706	f.	~~Willimann Alois~~ Sparbank Luzern.		Wohnhaus	1		1								~~45000~~	35000													
706	g	Schaller Franz	Böshüsli	Holz- & Wagenschuppen													2500												

Staatsarchiv Luzern A 1143/60

Brandassekuranz-Register der Gemeinde

Nro.	Lit.	Eigenthümer.	Benennung des Hofes oder Gutes.	Benennung der Gebäude.	Bauart. Stein.	Bauart. Riegel.	Bauart. Holz.	Dachung. Ziegel.	Dachung. Schindeln.	Dachung. Stroh.	Versicherungssummen. I. Klasse. Franken.	II. Klasse. Franken.	III. Klasse. Franken.
707.		~~Räber Alois, alt Kantonsrath~~	Landwirthschaft Zimmermatt	Haus			1	1			10,000.		
	a.	Räber-Schreiber	Heimried	Scheune & Schopf			1	1			4000.		
	b.			Remisescheune			1	1			1000.		
709.		~~Meyer Alois~~ Stadtgemeinde.	Zimmermatt	Haus	1	1	1	1			27,000.		
	a			Mechanikerwerkstätte			1	1					
710.		~~Unterfinger Michael, Wwe~~	Zimmermatt	Haus		½	½	1			~~15,000.~~		
	a.	Emilie Müller		Scheune			1	1			5000.		
	b.			Waschhaus	1			1			500.		
6. Nr. 14. 710	c.	J.-B.-L.-Bahn.	Hauptstrasse	Wärterhaus	1			1				6000	
711.		Hauser Gottfried Wwe.	Adolf Fürstenberg	Haus & Scheune		1		1			~~2900~~ 2215	(1832 Lohgutwagen	
	c.			Magazin	1		1	1			~~10,900.~~	do	
711	b.		Inselstrasse	Magazin (Tuchfabrik) m. Brücken.								6000	
											76,300.		

Veränderung der Versicherungssummen für die

Erste Klasse.						Zweite Klasse.						Dritte Klasse.			
18 80	18 83	1890.	18	18	18	18	18	18	18	18	18	18	18	18	18

Brandassekuranz-Register der Gemeinde

Nro.	Lit.	Eigenthümer.	Benennung des Hofes oder Gutes.	Benennung der Gebäude.	Bauart. Stein.	Bauart. Riegel.	Bauart. Holz.	Dachung. Riegel.	Dachung. Schindeln.	Dachung. Stroh.	Versicherungssummen. I. Klasse. Franken.	Versicherungssummen. II. Klasse. Franken.	Versicherungssummen. III. Klasse. Franken.
711.	c.	Schweiz. Centralbahn		Eisenbahngebäude		1	1	1			~~60,000.~~		
	d.			Einfahrtshalle			1	1			40000.		
	k.			Wagenremise			1	1			16000.		
	l.			Locomotivremise			1	1			20,000.		
	m.			Abtrittgebäude			1	1			~~1400.~~		
	n.			Holzschuppen			1	1			700.		
	o.			Passagier-Abtritt			1	1			~~2600.~~		
	p.			" "			1	1			~~2800.~~		
	q.			Schmieds-Magazin			1	1			1000.		
	w.			Signalstange	1		1	1					
	v.			Lampisterie-Gebäude			1	1					
711	x.	Bern-Luzern-Bahn		Locomotivremise			1	1			~~20000.~~		
	s			Wasserstation	1		1	Zink					
	t.			Abtrittgebäude	1		1	1					
	w.			Materialschuppen			1	1					
	x.		Steinighofhof.	Einfahrtsgebäude									
	y.			Wagenremise.									
	z.			Bahnwärterhaus.									
	aa			Locomotivremise d. Werkstätte									
	bb.			Abtrittgebäude									
712.		Segesser ~~Phil. Ant.~~	Ysenfluh	Wohnhaus	½	½	1				~~6000.~~		
	a.	Louis, Karl d. Marie.		Scheunenhaus	½	½	1				~~2000.~~		
											202100		

Veränderung der Versicherungssummen für die

Erste Klasse. 18~~77~~	18~~80~~	18~~83~~	18~~84~~	18~~89~~	18~~90~~	Zweite Klasse. 18	18	18	18	18	18	Dritte Klasse. 18	18	18	18
		120000													
		~~1000~~		1600											
		4500													
		4000													
			20000												
			7000												
~~20000~~	30000														
~~3000~~	2000														
700															
			2500												
					110000										
					11000										
					5000										
					50000										
					400										
		9000													
		1000													

Staatsarchiv Luzern A 1143/60

Brandassekuranz-Register der Gemeinde

Nro.	Lit.	Eigenthümer.	Benennung des Hofes oder Gutes.	Benennung der Gebäude.	Bauart. Stein.	Bauart. Riegel.	Bauart. Holz.	Dachung. Ziegel.	Dachung. Schindeln.	Dachung. Stroh.	Versicherungssummen. I. Klasse. Franken.	Versicherungssummen. II. Klasse. Franken.	Versicherungssummen. III. Klasse. Franken.	Veränderung der Versicherungssummen für die Erste Klasse. 1886	1887	1890	18	18	18	Zweite Klasse. 18	18	18	18	18	18	Dritte Klasse. 18	18	18	18
712	C.	Schiffsgesellschaft		Schiffhütte	1			1			5000.																		
712	C.	Herzog Sigfried	Inseli	Schiffhütte			1	1			4000.																		
713.		Bürgerspital Lucern		Scheune			1	1			1600.																		
713	A	Weg ~~Anton~~ Michael	Klarkurplatz	Haus	1			1						~~18000~~		58000													
713	B	~~Weg Anton Jakobs & Co.~~ Huber Jakob in Berlin		Haus Nidm. Eichhaus	1			1							70000														
		Fortsetzung auf Fol. 58									10,600.																		

Staatsarchiv Luzern A 1143/60

Brandassekuranz-Register der Gemeinde

Nro.	Lit.	Eigenthümer.	Benennung des Hofes oder Gutes.	Benennung der Gebäude.	Bauart. Stein.	Bauart. Riegel.	Bauart. Holz.	Dachung. Ziegel.	Dachung. Schindeln.	Dachung. Stroh.	Versicherungssummen. I. Klasse. Franken.	Versicherungssummen. II. Klasse. Franken.	Versicherungssummen. III. Klasse. Franken.	Veränderung der Versicherungssummen für die Erste Klasse. 1877	1886	1892	18	18	18	Zweite Klasse. 18	18	18	18	18	18	Dritte Klasse. 18	18	18	18
714.	c.	Schryber Mauriz	Reckenbühlrindmatt Neustadt	Wohnhaus		1		1			~~9000.~~				10000														
714.	e.	~~Schmid Josef~~ ~~J. Pays & Sohn~~ ~~Gewehrschaft Fournier & Möbelfabrik~~ ~~Wüthrich Albert~~ Lederman Jos. Jakob	Moosmatt Neustadt	Wohnhaus	1			1			~~38,000.~~			45,000															
714.	f.	~~Schmid Jacob~~ Auff Philipp.	Moos Neustadt	Wohnhaus	1			1			~~42000.~~					52000													
714.	k.	~~Mattman Jacob~~ ~~Imboden Josef~~ ~~Schenker Wüst R.~~	Neustadt	Wohnhaus	1			1			42,000.																		
714	l.	~~Furrer Johann~~ ~~Helfenstein~~ ~~Brunner-Wohler Josef~~	"	Wohnhaus	1			1																					
											131,000.																		

Staatsarchiv Luzern A 1143/60

Brandassekuranz-Register der Gemeinde

Nro.	Lit.	Eigenthümer.	Benennung des Hofes oder Gutes.	Benennung der Gebäude.	Bauart. Stein.	Bauart. Riegel.	Bauart. Holz.	Dachung. Ziegel.	Dachung. Schindeln.	Dachung. Stroh.	Versicherungssummen. I. Klasse. Franken.	Versicherungssummen. II. Klasse. Franken.	Versicherungssummen. III. Klasse. Franken.	Veränderung der Versicherungssummen für die Erste Klasse. 1877	1879	1892	18	18	18	Zweite Klasse. 18	18	18	18	18	18	Dritte Klasse. 18	18	18	18
714.	m.	~~Frei Heinr.~~ ~~Bürgisser Anton~~ Frost Joseph	Neustadt	Haus & Anbau nebst Wagenhalle	1			1			~~20000.~~			~~10000~~	~~20000~~	30000													
714.	n.	~~Stocker Jakob~~ Endemann Heinrich ~~Weber Jos. Alb.~~ ~~Stocker Jakob~~	"	Wohnhaus	1			1			30000.																		
714.	o.	~~Böllenrucker Michl.~~ Köpfli Anton	"	Wohnhaus	1			1			26,000.																		
714.	p.	~~Weber Carl, Nagt.~~ Dahinden Wittwe geb. Kopp.	"	Wohnhaus	1			1			25,000.																		
714	q.	~~Keller & Schobinger~~ Fidler Joseph	"	Wohnhaus	1			1			29,000.																		
											130,000.																		

Staatsarchiv Luzern A 1143/60

Brandassekuranz-Register der Gemeinde

Nro.	Lit.	Eigenthümer.	Benennung des Hofes oder Gutes.	Benennung der Gebäude.	Bauart. Stein.	Bauart. Riegel.	Bauart. Holz.	Dachung. Ziegel.	Dachung. Schindeln.	Dachung. Stroh.	Versicherungssummen. I. Klasse. Franken.	Versicherungssummen. II. Klasse. Franken.	Versicherungssummen. III. Klasse. Franken.
714.	r.	Mieschbühler Jacob ~~Jehle Thomas~~ ~~Bühlmann Theod. & Lang Theoph.~~ ~~Eigensatz Josef~~ ~~Buholzer Sebastian~~	Neustadt	Wohnhaus	1			1			18,000.		
714	s.	~~Zimmerman Leonz~~ Sparbank Luzern	"	Wohnhaus	1			Schiefer			30,000.		
714.	t.	Wwe. Josefa Meyer geb. Gonig ~~Herbor Heinrich~~ ~~Fleischlin & Gehrig~~ ~~Jenni Bruhgeb. Koch~~ ~~Fleischlin & Gerig~~ ~~Leonz Gerig~~	"	Wohnhaus	1			Schiefer			20,000.		
714	u.	Obige ~~Obige Leonz Gerig~~ ~~Bieri Josef, Schlosser~~ ~~Frau & Kinder~~	"	Wohnhaus ~~Anbau~~	1			Schiefer			30,000.		
714	v.	~~Sidler~~ Schnieper ~~Hilfenstein~~ Andreas		Wohnhaus	1			1			42,000.		
											140,000.		

Veränderung der Versicherungssummen für die

Erste Klasse. 18	18	18	18	18	18	Zweite Klasse. 18	18	18	18	18	18	Dritte Klasse. 18	18	18	18

Staatsarchiv Luzern A 1143/60

Brandassekuranz-Register der Gemeinde

54.

Nro.	Lit.	Eigenthümer.	Benennung des Hofes oder Gutes.	Benennung der Gebäude.	Bauart. Stein.	Bauart. Riegel.	Bauart. Holz.	Dachung. Ziegel.	Dachung. Schindeln.	Dachung. Stroh.	Versicherungssummen. I. Klasse. Franken.	II. Klasse. Franken.	III. Klasse. Franken.
714	w.	Sidler Josef ~~Schmieden~~ Hetzenstein		Wohnhaus	1			1			40000.		
714.	x.	Sidler J.	"	Wohnhaus	1			1			42,000.		
714.	y.	Herber Heinrich ~~Fleischbein Hetzig~~ ~~Lang Jerig~~	"	Wohnhaus	1			1			~~10,000.~~		
714	aa	~~Zimmermann Caspar~~ ~~Frey Albert~~ ~~Tiechter Jakob~~ ~~Baumeler Peter~~ Vicki Bernard, Augst. Wwe Fischer		Haus, wörtlich							~~10000~~ 30000		30000
714	bb	~~Fischer Johann~~ Schöpfer ~~Jakob~~ Franz u. Frau geb. Wanselinger Marie.		Haus, wörtlich							~~10000~~ 17000 ~~22000~~		30000
714	cc	~~Bernhard geb. Meyer~~ ~~Jakob Schmid~~ ~~Xaver Hederbitzi~~ Baumann, Horw		Haus, wörtlich	1			1				~~2000~~ ~~7000~~ 11000	
											92000.		

Veränderung der Versicherungssummen für die																
Erste Klasse.							Zweite ~~Klasse~~ erste						Dritte Klasse.			
18~~77~~	18~~78~~	18~~79~~	18~~80~~	18~~87~~	18~~88~~	18~~90~~	18~~92~~	18	18	18	18	18	18	18	18
22,000															

Staatsarchiv Luzern A 1143/60

Brandassekuranz-Register der Gemeinde

Nro.	Lit.	Eigenthümer.	Benennung des Hofes oder Gutes.	Benennung der Gebäude.	Bauart. Stein.	Bauart. Riegel.	Bauart. Holz.	Dachung. Ziegel.	Dachung. Schindeln.	Dachung. Stroh.	Versicherungssummen. I. Klasse. Franken.	Versicherungssummen. II. Klasse. Franken.	Versicherungssummen. III. Klasse. Franken.	Veränderung der Versicherungssummen für die Erste Klasse. 1880	1883	1886	1888	1889	I. ~~Zweite~~ Klasse. 1891	1892	18	18	18	18	Dritte Klasse. 18	18	18	18
714	99	~~Emd Frau geb. Heser~~ ~~[illegible]~~ ~~Josef Bühlmann~~ Strebel Josef Leonz.		Haus mittlerer	1			1						~~3000~~	~~6000~~	10000													
714	ee	~~Ditto~~ Roman Sinigers		Haus südlich	1			1						~~3000~~	6500														
~~714~~	~~ff~~	~~Keller Wilhelm~~ ~~[illegible]~~		~~Werkstätte~~	1			1						1889 Dez. IV. Cl. versetzt			~~5000~~												
714	gg.	Herber Heinrich.	Neustadt	Haus u. Werkstatt m. Anbau	1			1										~~22000~~	~~36000~~	48000									
714	hh.	Keller Gebr., Baugeschäft	Neustadt	Haus	1			1											35000										
714	ii.	Obige	id.	Haus	1			1											35000										
714	kk.	Obige	id.	Haus	1			1											35000										
714.	mm	~~Herber Heinrich~~	id	Haus	1			1												~~30,000~~	68000								
714.	nn	~~Felix Joh. Postbeamter~~	id	Haus	1			1												~~8000~~	15000								
714.	oo.	Meyer Theodor	id	Haus	1			1												~~8000~~	15000								

60

Staatsarchiv Luzern A 1143/60

Brandassekuranz-Register der Gemeinde

Nro.	Lit.	Eigenthümer.	Benennung des Hofes oder Gutes.	Benennung der Gebäude.	Bauart. Stein.	Bauart. Riegel.	Bauart. Holz.	Dachung. Ziegel.	Dachung. Schindeln.	Dachung. Stroh.	Versicherungssummen. I. Klasse. Franken.	Versicherungssummen. II. Klasse. Franken.	Versicherungssummen. III. Klasse. Franken.	Veränderung der Versicherungssummen für die Erste Klasse. 1883	1884.	1885.	1888.	1889	1890.	1892	1/ ~~Zweite~~ Klasse. 18	18	18	18	18	Dritte Klasse. 18	18	18	18
715.		von Sonenberg Theoring		Riedmattscheune	1		1	1			~~4300.~~	1881 abgebrannt		6000															
715	a.	Schaub Fritz	Neustadt.	Magazin.															3500										
716.		Polizeifond		Ladenhütte			1	1			5000.																		
	a.		Cement-Magazin	~~Scheune~~			1	1			1000.																		
	b.			Werkhütte			1	1			20,000.																		
	c.			Magazingebäude		1	1	1							10,000														
	d.			Deichelhütte			1	1									2000												
717		Polizeifond	Allmend	Wächterhaus	1		1	1								5000													
718		Schützengesellschaft	Moosevallmend	Schiessstand			1	1										~~9000~~		10000									
	a	der Stadt Luzern		Scheibenhaus	1		1	1	& Glas									6000											
	b			Blendungen	Eisen &.		1											5000											
	c			Schützenhaus mit Kantine			1	1												33000									
											30,300.																		

Staatsarchiv Luzern A 1143/60

Brandassekuranz-Register der Gemeinde _____

Nro.	Lit.	Eigenthümer.	Benennung des Hofes oder Gutes.	Benennung der Gebäude.	Bauart. Stein.	Bauart. Riegel.	Bauart. Holz.	Dachung. Ziegel.	Dachung. Schindeln.	Dachung. Stroh.	Versicherungssummen. I. Klasse. Franken.	Versicherungssummen. II. Klasse. Franken.	Versicherungssummen. III. Klasse. Franken.

Veränderung der Versicherungssummen für die Erste Klasse.						Zweite Klasse.						Dritte Klasse.			
18	18	18	18	18	18	18	18	18	18	18	18	18	18	18	18

Staatsarchiv Luzern A 1143/60

Brandassekuranz-Register der Gemeinde

Nro.	Lit.	Eigenthümer.	Benennung des Hofes oder Gutes.	Benennung der Gebäude.	Bauart. Stein.	Bauart. Riegel.	Bauart. Holz.	Dachung. Ziegel.	Dachung. Schindeln.	Dachung. Stroh.	Versicherungssummen. I. Klasse. Franken.	Versicherungssummen. II. Klasse. Franken.	Versicherungssummen. III. Klasse. Franken.	Veränderung der Versicherungssummen für die Erste Klasse. 1887	Erste Klasse. 1888	Erste Klasse. 18	Erste Klasse. 18	Erste Klasse. 18	Erste Klasse. 18	Zweite Klasse. 18	Zweite Klasse. 18	Zweite Klasse. 18	Zweite Klasse. 18	Zweite Klasse. 18	Zweite Klasse. 18	Dritte Klasse. 18	Dritte Klasse. 18	Dritte Klasse. 18	Dritte Klasse. 18
713	c	~~Ant. Wey~~ Jakobs & Cie.	Markurplatz	Haus Süd Mittelbau	1			1						47000															
713	d	~~Anton Wey~~ Ebenso.	d°	Haus Südostl. Eithaus	1			1						70000															
713	e.	Jakobs & Cie.	d°.	Haus	1			1							34,000														
713	f.	Jakobs & Cie.	d°.	Haus	1			1							34,000														
713	g.	Jakobs & Cie.	d°.	Haus	1			1							34,000														
713	h.	Jakobs & Cie.	d°.	Haus	1			1							34,000														

Staatsarchiv Luzern A 1143/60

Brandassekuranz-Register der Gemeinde

Nro.	Lit.	Eigenthümer.	Benennung des Hofes oder Gutes.	Benennung der Gebäude.	Bauart. Stein.	Bauart. Riegel.	Bauart. Holz.	Dachung. Ziegel.	Dachung. Schindeln.	Dachung. Stroh.	Versicherungssummen. I. Klasse. Franken.	Versicherungssummen. II. Klasse. Franken.	Versicherungssummen. III. Klasse. Franken.	Veränderung der Versicherungssummen für die Erste Klasse. 1888.	1889	1890	18	18	18	Zweite Klasse. 18	18	18	18	18	18	Dritte Klasse. 18	18	18	18
713.	i.	Jakobs & Cie.	Merkurplatz.	Haus	1			1						46,000															
713	k.	Jakobs & Cie.	do.	Haus	1			1						50,000															
713.	l.	~~Jakobs & Cie.~~ Huber Jakob in Berlin	do.	Haus	1			1						50,000															
713	m	Frau Schnitzler, Fürrer	id.	Haus	1			1							38000														
713	n	Obige	id.	Haus	1			1							38000														
713	o	Frau Schnitzler, Fürrer	id.	Haus	1			1							~~38000~~	38000													
713	p	Frau Schnitzler, Fürrer	id.	Haus	1			1							~~38000~~	38000													

Staatsarchiv Luzern A 1143/60

Brandassekuranz-Register der Gemeinde

Nro.	Lit.	Eigenthümer.	Benennung des Hofes oder Gutes.	Benennung der Gebäude.	Bauart. Stein.	Bauart. Riegel.	Bauart. Holz.	Dachung. Ziegel.	Dachung. Schindeln.	Dachung. Stroh.	Versicherungssummen. I. Klasse. Franken.	Versicherungssummen. II. Klasse. Franken.	Versicherungssummen. III. Klasse. Franken.	Veränderung der Versicherungssummen für die Erste Klasse. 1859	18	18	18	18	18	Zweite Klasse. 18	18	18	18	18	18	Dritte Klasse. 18	18	18	18
713	g.	Stalder Adolf	Merkurplatz	Haus	1			1						14000															

Staatsarchiv Luzern A 1143/60

Recapitulation.

Latus 1	Fr.	229,000.
" 2	"	514,100.
" 3.	"	43 400.
" 4.	"	52,000.
" 5.	"	145,000.
" 6.	"	282, 600.
" 7.	"	110,000.
" 8.	"	133,000.
" 9.	"	170,500.
" 10	"	210,000.
" 11	"	170,000.
" 12	"	99,700.
" 13	"	339,000.
" 14	"	136,700.
" 15	"	165,000.
" 16	"	265,000.
" 17	"	42,700.
" 18.	"	45,100.
" 19	"	35,500.
" 20.	"	39,000.
" 21	"	107,000.
" 22	"	18,900.
" 23	"	34,000.
" 24	"	57,300.
" 25.	"	87,600.
" 26.	"	24 400.
" 27.	"	36500.
Transport	Fr:	3,632,900.

Transport	Fr:	3,632,900.
Latus 28.	"	143,900.
" 29.	"	140,400.
" 30.	"	90,600.
" 31.	"	69,600.
" 32.	"	144,400
" 33	"	112,000.
" 34.	"	99,000.
" 35	"	22,000.
" 36.	"	83,200.
" 37.	"	106,400.
" 38.	"	54,000.
" 39.	"	153,300.
" 40	"	78,400.
" 41	"	67,400.
" 42	"	88,200.
" 43.	"	76,300.
" 44	"	47,200.
" 45	"	134,500.
" 46.	"	76,300.
" 47	"	202,100.
" 48.	"	10,600.
" 49	"	131,000.
" 50	"	130,000.
" 51.	"	140,000.
" 52	"	92,000.
" 53	"	30,300.
Total Suma	Fr:	6,156,000.

Zusammenzug des Versicherungskapitals und Berechnung des Steuerbetreffnisses.

		Versicherungs-Summe. I. Klasse. Fr. 1.	II. Klasse. Fr. 1. 20.	III. Klasse. Fr. 1. 50.	Total. Fr.	Steuer-Betreffniß. Fr.	Rp.
Anfl. Januar 1876		6,156,000.			6,156,000.	6156.	-
	Zunahme	608600					
Do 1877		6764600			6764600	6764	60.
	Zunahme	525200					
Do 1878		7289800			7289800	7289	80
	Zunahme	61900					
Do 1879		7351700			7351700	7351	70
	Abgang	11300					
Do 1880		7340400			7340400	7340	40.
	Zunahme	12500					
Do 1881		7352900			7352900	7352	90
	Abgang	65400					
Do 1882		7287500			7287500	7287	50
	Zunahme	3200					
Do 1883		7290700			7290700	7290	70
	Zunahme	140500					
Do 1884		7431200			7431200	7431	20
	Zunahme	381800					
Do 1885		7813000			7813000	7813	-
	Zunahme	233700					
Do 1886		8046700			8046700	8046	70
	Zunahme	320600					
Do 1887		8367300			8367300	8367	30
	Zunahme	643300					
Do 1888		9010600			9010600	9010	60
	Zunahme	906300					
Do 1889		9916900			9916900	9916	90
	Zunahme	839,500					
Dito 1890.		10756400			10756400	10756	40
	Zunahme	953200					
Dito 1891		11709600			11709600	11709	60
	Zunahme	727300					
Dito 1892		12436900			12436900	12436	90

Staatsarchiv Luzern A 1143/60

Zusammenzug des Versicherungskapitals und Berechnung des Steuerbetreffnisses.

	Versicherungs-Summe.				Steuer-Betreffniß.	
	I. Klasse. Fr. 1.	II. Klasse. Fr. 1. 20.	III. Klasse. Fr. 1. 50.	Total. Fr.	Fr.	Rp.

Gemeinde Luzern, Obergrund

Versicherer: ~~R. Sigrist Kollig~~ Dedual Nittlens Gewürzmühle

Finanzkep.

Gemeinde Luzern.

Versicherer: Jos. Moser, Müller in Luzern.

Aufnahme in die Kant. Brandassekuranz. den 1. Juli 1878.

№ 518 Versicherungsobjecte.	Versicherungs-Summe.	Prämien-Beitrag pr. Jahr.
Haus u. Anbau, genannt Spendmühle, bestehend aus:		
A. Wohnhaus 3 Stock hoch in Stein u. Riegelmauer erbaut, mit Ziegeldach		
B. der Anbau hat 2 Stockwerke in Stockmauer erbaut mit Ziegeldach. Durch das ganze Erdgeschoß A. u. B. zieht sich die Mühle mit 3 Wahlgängen, durch Wasserkraft betrieben u. wenn letztere nicht ausreicht, durch Dampfbetrieb.		
C. Raum für Dampfkessel u. Maschine von Massiver Bauart u. wird die Maschine nur gebraucht, wenn die Wasserkraft nicht ausreicht	60,000	150
Suplementsprämie für Blitzschlag ohne Zündung 10 Cts. pr. ‰	—	6
do. „ Dampfexplosionsgefahr 25 „ „	—	15
Sa. Fr.	60,000	171

Prämiensatz 2½ ‰. —

Ablauf der Rückversich. Police: 24. März 1881.

Veränderungen der Versicherungssummen			
1892. Fr.	18 Fr.	18 Fr.	18 Fr.
52,000.			

Staatsarchiv Luzern A 1143/60

Zusammenzug des Versicherungskapitals und Berechnung des Steuerbetreffnisses.

	Versicherungs-Summe.				Steuer-Betreffniß.
				Total.	

Gemeinde Luzern, Obergrund

Versicherer: ~~R. Siegrist-Holtzig~~ Dedual Nittlens, Gewürzmühle

Versicherungsobjecte IV. Classe	Versicherungs-Summe Fr.	Prämiensatz Fr.	Betrag der jährlichen Prämie Fr.	Veränderungen der Versicherungssummen 1892. Fr.	18 Fr.	18 Fr.	18 Fr.
Nro							
519a Haus mit Gewürzmühle	~~45000~~	2 50	130.– ~~112 50~~	52,000.			
Versicherer: Keller Gebruder, Baugeschäft.							
714ff Schreinerei, Werkhütte, Maschinenhaus, Maschinenhalle u. Sägeanbau	18000	12 „	216 „				

Staatsarchiv Luzern A 1143/60

Gemeinde Luzern, Obergrund

Versicherer: Endemann H. „Bayrisch-Brauhaus", Eichhof.

Versicherungsobjecte IV. Classe	Versicherungs-Summe Fr.	Prämiensatz Fr.	Betrag der jährlichen Prämie Fr.	Veränderungen der Versicherungssummen 18 Fr.	18 Fr.	18 Fr.	18 Fr.
1. Brauereigebäude № 530. A.	300,000						
2. Kellerbau № 530 m.	50000						
	350,000	1 12½	393 75				

Gemeinde

Versicherer:

Versicherungsobjecte IV. Classe	Versicherungs-Summe Fr.	Prämiensatz Fr.	Betrag der jährlichen Prämie Fr.	Veränderungen der Versicherungssummen 18 Fr.	18 Fr.	18 Fr.	18 Fr.

Staatsarchiv Luzern A 1143/60

Gemeinde .....

Versicherer: .....

Versicherungsobjecte **IV. Classe**	Versicherungs-Summe Fr.	Prämiensatz Fr.	Betrag der jährlichen Prämie Fr.	Veränderungen der Versicherungssummen			
				18 .. Fr.	18 .. Fr.	18 .. Fr.	18 .. Fr.

Revision der Gemeinde Luzern, Obergrund.

No:	Litt:	Schatzung. Alte. I. Cl.	Neue.
		1882.	
526	d.	21000	31,000
"	e.	16000	24000
"	f.	21000	31,000
463	c.	225000	350,000
464	a.	75000	150,000
523	c.	1000.	
716	d.		2000
713	e.		34,000
713	f.		34,000
713	g.		37,000
713	h.		34,000
713	i.		46,000
713	k.		50,000
713	l.		50,000
463	b.	33,000	200,000
463	—	3100	
714	gg.		23000
		479100	1,126,000 ~~479,100~~ ~~646,900~~
		479,100	1,126 000.
464	k		1400.
464	k	5000.	.— .
		484,100.	1,127,400.
			484,100.
			643 300.

No:	Litt:	Schatzung. Alte. II. Cl.	Neue.

Staatsarchiv Luzern A 1143/60

Revision der Gemeinde Luzern Obergrund.

No.	Litt.	Schatzung. Alte. I.Cl.	Neue.	No.	Litt.	Schatzung. Alte. I.Cl.	Neue.
						1891.	1890.
692	b	1800	28000	468	b	12,000	—
706	b	20000	28000	515	a	—	3 500
513		6000	7500	526	c	16 000	22 000
711		25000	32000	482		24 000	35 000
694		2500	6000	526	t	—	5 000
"	a	1200	7500	508	a	23 000	35 000
"	b	1700	3000		cl	28 000	42 000
713	o		32000	514	Cl	22 000	30000
"	p		32000	469	l	2 900	5 500
484		20500	26500	711	y	—	11 000
461	bb	34000	34000		Z	—	110 000
469	a	14000	17000	468	m II	—	4 000
"	c	7000	12500	420	p	—	66 000
517		8000	10000	468	m I	—	100 000
"	a	9000	16000	464		30000	—
"	b	5000	6000	518	o	32 000	38 000
703	d		15000		p	32 000	38 000
711	m	1000	1500	711	z	—	5 000
718			9000		aa	—	50 000
"	a		6000	443	b	430000	614 000
"	b		5000	513	A	48 000	58 000
471		28000	30000	510	c	—	60000
464	d		55000	522	e	—	13 000
713	m		35000	464		55 000	98 000
"	n		35000	420	q	—	30 000
464	o		55000		k	—	32 000
"	m		30000	530		36 000	60 000
527	e	20000	40000		cl	200	8 000
"	d		8000		l	300	—
463	b	200 000	430000		2	500	1000
501	a	8000	10000		c	8000	10 000
713	q		14000		R	—	40 000
711	gg	22.000	36 000	411		30000	80 000
464	b		150000	711	bb	—	400
468	ee	33500	35000		b	—	6 000
714	kk		35000				
714	ii		35000				
"	kk		35000			829,900	1,674,400
							829,900
		531200	1137500				844,500
		534,200		714.	ff ab	5000	5000.
							839,500
		Z.	906,300				

I.Cl.
II.Cl.
III.Cl.

No. 714 Abtritt an Burger ohne Nebengebäude vorbehalten Burgen

Revision der Gemeinde Luzern, Obergrund.

No.	Litt.	Schatzung. Alte. I.Cl.	Neue.	No.	Litt.	Schatzung. Alte. II.Cl.	Neue.
			1891.				
495		7 000	10 000				
527	e	13 000	22 000				
527	f	—	40 000				
527	g	—	35 000				
527	h	—	37 000				
527	i	—	37 000				
527	k	—	37 000				
527	l	—	15 000				
527	m	—	35 000				
527	n	—	30 000				
527	o	—	20 000				
470	IIg	50 000	66 000				
685	g	1 000	4 000				
714	gg	36 000	48 000				
~~515~~	~~dg~~	—	—				
515	dg	—	2 000				
515	dh	—	1 200				
464	n	—	30 000				
706	g	—	2 500				
527	a	8000	25 000				
464	e	—	90 000				
522	g	—	24 000				
522	h	—	28 000				
526	l	25 000	27 000				
464		—	220 000				
465	a	—	17 000				
470	IIr	37 000	63 000				
530		60 000	150 000				
530	b	1 000	2 000				
530	c	7 000	8 500				
530	k	40 000	50 000				
685	h	—	8000				
685		14 000	18 000				
		299,000	1.206,200				
			299,000				
		Zung.	907 200				
			46.000				
			953 200				

Rest 1. Januar 1891.

Total		11.663,600	11,663.60
714.	mm	30,000	30.—
"	nn	8 000	8.—
"	oo	8 000.	8.—
		11,709 600	11,709 60

Staatsarchiv Luzern A 1143/60

Revision der Gemeinde

No.	Litt.	Schatzung. Alte. I.Cl.	Neue.	No.	Litt.	Schatzung. Alte. II.Cl.	Neue.
		1892.					
511	a	20.000	25.000				
518		32.000	37.000				
	d	2.100	2.500				
508	g	1.500	7.000				
500	a	6.000	7.000				
714	aa	20.000	30.000				
490		7.000	8.000				
502	a	19.000	25.000				
687	b	13.000	25.000				
523		9.000	12.000				
"	b	1.000	1.500				
"	c	—	500				
"	f	—	500				
"	g	—	500				
502		19.000	23.000				
701		10.000	14.000				
"	a	4.000	5.500				
	c	1.400	3.000				
470	I.b	—	6.000				
465		22.000	—				
467		4.500	—				
"	e	10.000					
718		9.000	10.000				
"	c	—	32.000				
526		25.000	27.000				
522	b	—	22.000				
467	i	—	105.000				
"	K	—	70.000				
"	l	—	75.000				
"	m	—	220.000				
714	nn	8.000	15.000				
"	oo	8.000	15.000				
"	mm	30.000	68.000				
685	h	8.000	12.000				
513	b	3.000	60.000				
527	b	200	1.000				
494		4.000	13.000				
527	n	30.000	55.000				
714	f	42.000	52.000				
"	m	20.000	30.000				
		388.700	1116.000				
		"	388.700				
		Zus.	727.300				

Revision der Gemeinde Luzern / Hergrund.

No.	Litt.	Schatzung. Alte. I. Neue.	No.	Litt.	Schatzung. Alte. II.Cl.	1878 Neue.
		1877.				
701	d	28.000	464	c	7.100	
"	e	28.000	466		14.000	40.000
468	M	26.000		a	1.600	37.000
"	N	24.000		b	1.600	34.000
"	H	24.000	481		17.000	27.000
503		36.000	529		16.000	18.000
714	/c	38.000 45.000	516	k		5.000
468	z	26.000 28.000		e	40.000	65.000
503		7.000 10.000		f	22.000	36.000
511		1.600 3.000		g	22.000	34.000
482		11.700 24.000	695		19.000	22.000
518	e	40.000 42.000		a	9.000	10.000
465		16.000 22.000		b	1.500	2.000
468	O	40.000 45.000		d	20.000	28.000
468	R	15.000 15.000	470	Ro		5.000
530		16.000 36.000	464	K		5.000
"	e	2.100 8.000	714	aa	16.000	20.000
"	f	1.500 12.000		bb	16.000	17.000
	g	1.000 2.000	491		6.000	10.000
		700 1.000	479	b	40.000	50.000
479	C	35.000		c	30.000	35.000
"	m	40.000		d	30.000	35.000
516	e	40.000	467	f		45.000
"		22.000	468	oo	26.000	35.000
"		22.000		11	27.000	45.000
714	aa	16.000		11	24.000	36.000
"	bb	16.000	479	l	35.000	52.000
464	i	33.000		m	40.000	80.000
711	r	20.000 25.000	464	i	35.000	62.000
"	s	3.000	704	g	36.000	56.000
"	t	700	522	a	35.000	70.000
522	d	35.000		e	—	6.000
714	z	10.000 22.000	526	i	—	16.000
468	y	36.000 42.000	706	f	—	45.000
479	g	45.000 50.000				
"	q	45.000 50.000			586.800	1,112.000
179	h	100.000 125.000				586.800
"	i	60.000 80.000				525.200
"	k	60.000 82.000				6,764.600
468	pp	20.000 32.000				7,239.800
"	qq	25.000 40.000				
468	r	5.000				
714	m	20.000 10.000				
518	a	46.000				
"	c	1.500				
		705.100 1,322.700				
		705.100				
		617.600				
479	x	abgeschrieben 9.000				
468	a	608.600				
		6,156.000				
		6,764.600				

Staatsarchiv Luzern A 1143/60

Revision der Gemeinde Luzern (Obergrund)

No	Lit.	Schatzung. Alte.	Neue.
		1879.	
463	a	500	—
467	b	11 500	25 000
523		7 000	9 000
	b	600	1 000
470	c	40 000	50 000
518	c	42 000	45 000
714	m	10 000	20 000
706	a	6 000	18 000
714	bb	17 000	22 000
521	a	5 500	12 000
		140 100	202 000
			140 100
			61,900
		1880	
468	ll	63000	50000
526	g	70000	55000
	e	6000	5000
476	l	23000	33000
496	l		400
521	e	200	
706	b	32000	20000
526	e	30000	26000
	g	22000	18000
	l	28000	25000
	p	20000	16000
	o	23000	18000
714	cc		3000
	dd		3000
	ee		3000
468	kk	31000	37000
709	a		15000
711	r	25000	34000
	s	3000	2000
492	Einnahme		5500.
		376200	364900
		364900	
	Abg.	11300	

No	Lit.	Schatzung. Alte.	Neue.
		1882	
526	n	18000	15,000
706	c	42000	30000
	d	28000	15000
	e	28000	15000
	f	45000	35000
526	d	32000	28000
	f	31000	28000
463	a		11,000
706	g	55000	41000
705	16	100	
715		4300	
		283400	218000
		218000	
		65400	

Revision der Gemeinde

No	Lit.	Schatzung. Alte.	Neue.
			1881
468	q	20000	25000
714	cc	3000	7000
	dd	3000	6000
	ee	3000	6500
468	qq	33000	36000
519	l	12000	15000
521	b	500	
468	ll	31000	35000
	i	4500	6000
	k	10000	15000
	rr	35000	32000
	oo	45000	40000
	kk	36000	32000
526	i	23000	16000
		259000	276500
			259000
			12500
			1885
714	cc	7000	11000
	dd	6000	10000
712		6000	9000
	a	2000	1000
706		18000	30000
	a	10000	12000
711	m	1400	1000
	o	2500	2500
	p	2500	4000
710		15000	17000
	a	5000	7000
711		2900	
	a	10900	
519	a	45000	
701		5700	10000
	a	1400	4000
711	c	90000	120,000
715			6000
526	q	18000	16000
"	k	23000	15000
"	o	18000	16000
		290300	293500
			290300
			3200

Staatsarchiv Luzern A 1143/60

Revision der Gemeinde Obergrund.

No.	Litt.	Schatzung. Alte.	Schatzung. Neue.	No.	Litt.	Schatzung. Alte.	Schatzung. Neue.
			1884.				
						1886	
463	b.	27,000	33,000				
467.	g.	—	8000	714	b	9 000	10,000
467.	h.	—	14,000	468	xx	25,000	35 000
468	m.	66,000	80,000	"	yy	35,000	50 000
468	h.h.	15,000	22,000	"	zz	35,000	50 000
470	k.	18,000	—	"	zz	25,000	28 000
711	u.	—	20,000	"	a		5 000
	v.	—	7000	714	ff		5 000
	w.	—	2500	464	l		6 000
716	c.	—	10,000	695	e	200	
468	uu.	—	25000	470	i	300	
	vv.	—	35000	469	e	50,000	70,000
	ww.	—	25000	713	A		48,000
519.		15,000	—	468	A		90,000
		141,000	281,500	519		15 000	20,000
			141,000	"	b	15 000	19,000
			140,500	469	a	6 800	14 000
						216 300	450 000
			1885.				216 300
							233 700
519.		—	15,000				
	b.	—	15,000			1887	
717.		—	5000				
469	c.	—	50,000	515	f		27 000
704	g.	41,000	50,000	468	ll	50 000	55 000
526	s.	—	3500	464	vb	3 400	
522	b.	700	—	713	B		70,000
463	c.	165,000	285,000	"	C		47,000
468.	uu.	25000	35000	"	D		70,000
"	vv.	35000	55,000	464	a		75,000
"	ww.	25000	40,000	522	f		30,000
"	xx.	—	25000			53 400	374 000
"	yy.	—	35,000				53 400
"	zz.	—	35000				320 600
"	I.	—	25000		~~463~~	~~1886 v. Bezug [illegible]~~	~~33 000~~
		291,700	673,500				~~287,600~~
			291,700				
			381,800				

Luzern, den 13. Februar 1882.

Der Stadtrath von Luzern

an

das Titl. Finanzdepartement des Kantons Luzern.

Hochgeachteter Herr!

Unter No. 716 des Brandassekuranzregisters der Gemeinde Luzern ist eine dem Polizei-Fonde gehörende Scheune mit Fr. 1000. versichert. Diese Scheune existirt schon längst nicht mehr; an deren Stelle steht ein anderes Gebäude, das als Cement-Magazin dient u. einen Bauwerth von nahezu 2000 Frk. haben mag.

Um Irrthümern vorzubeugen, wünschen wir, daß die Bezeichnung „Scheune" in Cement-Magazin umgeschrieben werde; die Versicherungssumme hätte zu verbleiben.

Unter Versicherung wahrer Hochschätzung!

Namens des Stadtrathes:

Der Präsident:

Fitter-Balthasar

Der Stadtschreiber:

J. Schürmann

Staatsarchiv Luzern A 1143/60

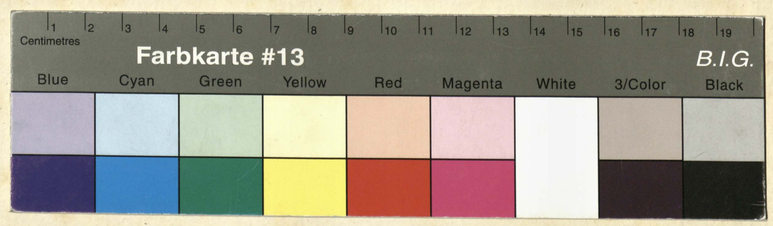

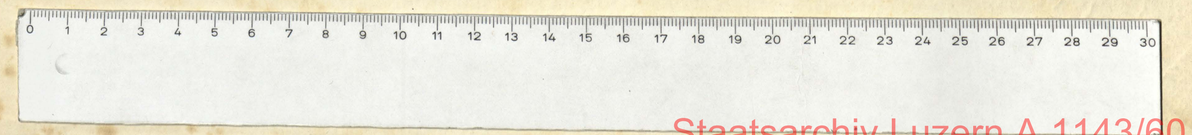

Staatsarchiv Luzern A 1143/60

Staatsarchiv Luzern A 1143/60