Brand-Assecuranz-Register

der

Gemeinde Hasle

6/2

Staatsarchiv Luzern A 1143/582

STAATSARCHIV LUZERN
A 1143/582

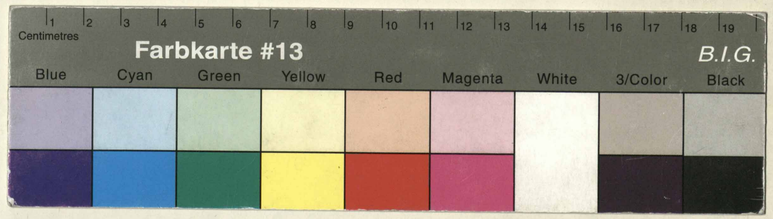

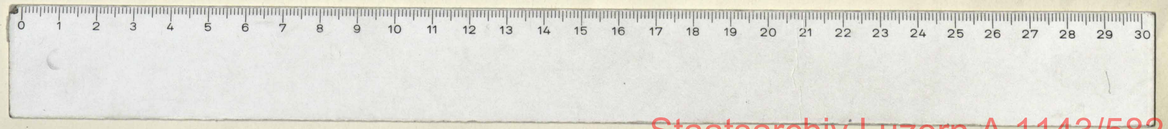

Staatsarchiv Luzern A 1143/582

Brandassekuranz-Register der Gemeinde Hasle.

Nro.	Lit.	Eigenthümer.	Benennung des Hofes oder Gutes.	Benennung der Gebäude.	Bauart. Stein.	Bauart. Riegel.	Bauart. Holz.	Dachung. Ziegel.	Dachung. Schindeln.	Dachung. Stroh.	Versicherungssummen. I. Klasse. Franken.	Versicherungssummen. II. Klasse. Franken.	Versicherungssummen. III. Klasse. Franken.	Veränderung der Versicherungssummen für die Erste Klasse. 1876	1881	18	18	18	18	Zweite Klasse. 1887	1892	1899	18	18	18	Dritte Klasse. 18	18	18	18
1.		Bieri ~~Anton Josef~~ ~~Geschw. Wittwe~~ gebr. Jos. v. Franz.	hinter Bodengaden	Haus			1		1			~~2000~~								~~2000~~		3000							
	a.			Scheune			1		1			~~1000~~								~~2000~~		3000							
	b.			Speicher			1		1			~~100~~								200									
2.		~~Thalman Christian~~ Kutter ~~[illegible]~~ Schreiner ~~Koch Johan~~	äußerer Bodengaden	Haus u. Scheune			1		1		~~2800~~				3500														
3.		Koch Johan	Oberbachgut zu Enetegg	Haus u. Scheune			1		1		~~1800~~			7000															
4.		Müller ~~Brüdern~~ gebrüder ~~Ant. Jak.~~	Längmatt zu Enetegg	2/5 Haus			1		1			~~2000~~									3000								
	a.			Scheune			1		1			1500																	
5.		Koch ~~Gebrüdern~~ ~~Jos.~~ Nickl.	Kaspersmatt zu Enetegg	3/5 Haus								~~2000~~									3500								
	a.			Scheune			1		1			2000																	
											4600	10600																	

Staatsarchiv Luzern A 1143/582

Brandassekuranz-Register der Gemeinde Hasle.

Nro.	Lit.	Eigenthümer.	Benennung des Hofes oder Gutes.	Benennung der Gebäude.	Bauart. Stein.	Bauart. Riegel.	Bauart. Holz.	Dachung. Ziegel.	Dachung. Schindeln.	Dachung. Stroh.	Versicherungssummen. I. Klasse. Franken.	Versicherungssummen. II. Klasse. Franken.	Versicherungssummen. III. Klasse. Franken.
6.		~~Hafstetter Franz~~ Eustenberger Jok.	Bubenmatt zu Entlebuch	Haus u. Scheune			1		1			~~2000~~	
8.		~~Lustenberger Niclaus~~	Unterbachgut z. Entlebuch.	Haus			1		1			~~2500~~	
	a.	Dahinden Josef		Scheune			1		1			~~2000~~	
	b.			in der Matt Scheune mit Stall			1		1				
9.		~~Dahinden Peter~~ Fr. Schumann Alois.	Juchschmittli	Haus u. Scheune			1		1		~~1200~~		
10.		Schmid Jacob ~~Josef~~	Schibenzil	Haus u. Scheune			1		1		~~600~~		
11.		Marbacher ~~Melchior~~ Seb.	Vogelmatt	Haus			1		1			~~2500~~	
	a.			Scheune			1		1			~~2800~~	
											1900	11800	

Veränderung der Versicherungssummen für die																
Erste Klasse.						Zweite Klasse.						Dritte Klasse.				
18 88	18 92	18 99	18	18	18	18 79	18 88	18 86	18 91	18 96	18	18	18	18	18	
						~~2500~~	~~4000~~		~~5000~~	7000						
						~~4000~~			4500							
						~~2300~~			3500							
		1500														
2200																
						3000										

Brandassekuranz-Register der Gemeinde Hasle.

Nro.	Lit.	Eigenthümer.	Benennung des Hofes oder Gutes.	Benennung der Gebäude.	Bauart. Stein.	Bauart. Riegel.	Bauart. Holz.	Dachung. Ziegel.	Dachung. Schindeln.	Dachung. Stroh.	Versicherungssummen. I. Klasse. Franken.	Versicherungssummen. II. Klasse. Franken.	Versicherungssummen. III. Klasse. Franken.
12.		~~Nideland~~ ~~Dürr Anton~~	mittere Hasalholz	Haus & Scheune			1		1			~~1200~~	
	a.	~~Vidler Anton~~ Hofstetter Josef					1		1			~~1200~~	
14.		Fürrer ~~Josef~~	obere Hasalholz	Haus & Scheune			1		1			~~2500~~	
	a.	Johann ~~Schibli~~					1		1			~~1000~~	
15.		Hofstetter ~~Josef~~ Josef ~~Hofstetter~~ ~~Frau Katharina geb. Hofstetter~~	~~Schenkisholz~~ Vorder Hasli bei Schafhausen	Haus & Scheune			1		1		~~2500~~	1800 abzubrennt	
	a.	~~Dürr~~ Josef Wigger Balthasar	Stäckerhüsli i. Rütiwisli	Haus & Scheune			1		1		~~1200~~		
16.		Franz Maubach Josef	Schmittli	Haus & Scheune			1		1		~~1000~~		
											4700	6400	

Veränderung der Versicherungssummen für die

Erste Klasse. 18 83	18 85	18 88	18 92	18 99	18	Zweite Klasse. 18 79	18 81	18 91	18 97	18 98	19 01	Dritte Klasse. 18	18	18	18
							~~2000~~ 1397 abbiss Wagen ~~2000~~			12000					
						~~3500~~ ~~2000~~					5000 3000				
~~4000~~		~~5500~~	~~6500~~	8500											
								~~3500~~	4500						
						1500									

Staatsarchiv Luzern A 1143/582

Brandassekuranz-Register der Gemeinde Hasle.

Nro.	Lit.	Eigenthümer.	Benennung des Hofes oder Gutes.	Benennung der Gebäude.	Bauart. Stein.	Bauart. Riegel.	Bauart. Holz.	Dachung. Ziegel.	Dachung. Schindeln.	Dachung. Stroh.	Versicherungssummen. I. Klasse. Franken.	Versicherungssummen. II. Klasse. Franken.	Versicherungssummen. III. Klasse. Franken.	Veränderung der Versicherungssummen für die Erste Klasse. 18	18	18	18	18	18	Zweite Klasse. 1886	1890	1891	1892	1900	1902	Dritte Klasse. 18	18	18	18
17 u. 18.		Hofstetter Josef ~~u. Anton~~	Wintermatt zu Hl. Erben Habschwanden	Haus			1		1			~~1000~~										~~2000~~			3000				
	a.			Scheune			1		1			~~400~~										~~2000~~			3000				
19.		Lüstenberger ~~Ant.~~	Buchmatt Habschwanden	Haus			1		1			~~2500~~									~~5000~~		6000						
	a.	Johann jgr.	( )	Scheune			1		1			~~1800~~									~~2800~~		2500						
20.		Lüstenberger ~~Geschw.~~ ~~Brüder Johann~~ Peter	Langmatt	2/3 Haus			1		1			~~1500~~								3000									
	a.			Scheune			1		1			~~1000~~								~~1800~~			3000						
21.		~~Roos Geschwister~~		1/3 Haus								600																	
	a.	Hofstetter ~~Brüder~~ ~~Josef~~ Anton	Untern Hegenmatt	1/2 Scheune			1		1			~~500~~ 1899 abgetragen												3000					
22.		Hofstetter Joh.	obere Hegenmatt	Haus			1		1			~~1600~~													4000				
	a.			1/2 Scheune								~~500~~ 1899 abgetragen												3000					
											—	12000																	

Staatsarchiv Luzern A 1143/582

Brandassekuranz-Register der Gemeinde Hasle.

Nro.	Lit.	Eigenthümer.	Benennung des Hofes oder Gutes.	Benennung der Gebäude.	Bauart. Stein.	Bauart. Riegel.	Bauart. Holz.	Dachung. Ziegel.	Dachung. Schindeln.	Dachung. Stroh.	Versicherungssummen. I. Klasse. Franken.	Versicherungssummen. II. Klasse. Franken.	Versicherungssummen. III. Klasse. Franken.	Veränderung der Versicherungssummen für die Erste Klasse. 1802	18	18	18	18	18	Zweite Klasse. 1877	1878	1880	1890	1892	18	Dritte Klasse. 18	18	18	18
23. d	24	Roos Franz	Wäiela	Haus u. ½ Scheune			1		1			~~1300~~								~~2000~~									
~~24.~~		Obiger	"	~~Haus~~			1		1			~~200~~	187 Salzgetragen																
	~~a.~~			~~½ Scheune~~								~~700~~																	
25.		Theiler Gebrüder ~~Hürter Anton~~	der Kriesbaumen	Haus			1		1			~~2200~~									~~4000~~	5000							
	a.			Scheune			1		1			~~2000~~									~~2500~~	3000							
	b.			Waschhütte u. Brennerei			1		1														600						
26.		Theiler Josef	" " "	Haus u. Scheune			1	1	x			~~3000~~		11,000										~~3500~~					
27.		Schumacher ~~Melch.~~ Brüder ~~u. Frau~~	Spitzgaden	Haus u. Scheune			1		1		~~4000~~																		
											4000	9400																	

Staatsarchiv Luzern A 1143/582

Brandassekuranz-Register der Gemeinde Hasle.

Nro.	Lit.	Eigenthümer.	Benennung des Hofes oder Gutes.	Benennung der Gebäude.	Bauart. Stein.	Bauart. Riegel.	Bauart. Holz.	Dachung. Ziegel.	Dachung. Schindeln.	Dachung. Stroh.	Versicherungssummen. I. Klasse. Franken.	Versicherungssummen. II. Klasse. Franken.	Versicherungssummen. III. Klasse. Franken.	Veränderung der Versicherungssummen für die Erste Klasse. 1878	1886	1889	1892	1896	1901	Zweite Klasse. des Hofes oder Gutes.	der Gebäude.	Dritte Klasse. 18	18	18	18
23. d	24	Roos Franz	Wäiela	Haus u. ½ Scheune			1		1			~~1300~~				~~3000~~	~~4000.~~		8000						
~~24.~~	~~a.~~	Obiger	"	~~Haus~~ ~~½ Scheune~~			1		1			~~200~~ ~~700~~	187 Salgetagen												
25.		Theiler Gebrüder ~~Hürter Anton~~	oder Kriesbaumen	Haus			1		1			~~2200~~													
	a.			Scheune			1		1			~~2000~~													
	b.			Waschhütte u. Brennerei			1		1																
26.		Theiler Josef	" " "	Haus u. Scheune			1	1	x			~~3000~~													
27.		Schumacher ~~Melch.~~ Brüder ~~u. Frau~~	Spitzgarten	Haus u. Scheune			1		1		~~4000~~			~~5000~~	~~10000~~		~~12000~~	14000							
											4000	9400													

Staatsarchiv Luzern A 1143/582

Brandassekuranz-Register der Gemeinde Hasle

Nro.	Lit.	Eigenthümer.	Benennung des Hofes oder Gutes.	Benennung der Gebäude.	Bauart. Stein.	Bauart. Riegel.	Bauart. Holz.	Dachung. Ziegel.	Dachung. Schindeln.	Dachung. Stroh.	Versicherungssummen. I. Klasse. Franken.	Versicherungssummen. II. Klasse. Franken.	Versicherungssummen. III. Klasse. Franken.
28.		Fasel Diss Anton sel.	Unter Kirchbaum	Haus u. Scheune		1		1				~~3600~~	
29.		~~Baumgartner~~ Fahrländer Anton Diss Anton	Unter Kirchbaum	½ Haus u. Scheune		1		1				~~2000~~	
	a.	~~Kreisstein Jak.~~ Diss Anton Sohn ~~Hofstetter Jakob~~ Theiler Jos.		½ Haus u. Scheune								~~2000~~	
30.		Felder Josef ~~Müller Jak.~~ ~~Bisler~~ Peter	Sennegüetlein	Haus u. Scheune		1		1				~~600~~ Abzug vorbehalten 1897	
31.		Renggli Peter, Fasel	Unterkirchbaum	Haus u. Scheune		1		1				~~2000~~	
32.		~~Fölmli Josef~~ Theiler Peter	obere Kirchhof	Haus u. Scheune		1		1				~~3200~~	
												5800	7600

Veränderung der Versicherungssummen für die																	
Erste Klasse.							Zweite Klasse.						Dritte Klasse.				
1891	18 93	18 95	18 96	18 98	18		18 86	18 92	18	18	18	18	18	18	18	18	
								5000									
							3000										
							2500										

Brandassekuranz-Register der Gemeinde Hasle

Nro.	Lit.	Eigenthümer.	Benennung des Hofes oder Gutes.	Benennung der Gebäude.	Bauart. Stein.	Bauart. Riegel.	Bauart. Holz.	Dachung. Riegel.	Dachung. Schindeln.	Dachung. Stroh.	Versicherungssummen. I. Klasse. Franken.	Versicherungssummen. II. Klasse. Franken.	Versicherungssummen. III. Klasse. Franken.
33.		~~Fölmli Josef~~ Freiler Peter	unter Flesch	Haus & Schaun			1		1		~~600~~	1895 abgetragen, neu 1896.	
34.		~~Amrein Johann~~ Jeni Johann	Fänner & Fleischmatt	Haus & Schaun			1		1			~~1800~~	
	a.	~~Schneider Johann~~ ~~Fraltmann Josef~~ Ammann Hasler Pfr. Mooshal. Frau		Schaun			1		1			~~1500~~	
35.		Schmid ~~Jos.~~ ~~Anton~~	Gutsbes. Fleischmatthof	Haus & Schaun			1		1		~~2500~~		
36.		~~Schneuwly Joh~~ Hasler ~~Kunz Jos~~ ~~Alpiger Hasler Jenny~~ Brun Niklaus.	Oberfleischmatthof	Haus & Schaun			1		1		2500		
37.		Bapy ~~Josef~~ Nikl.	Fleischmatt oder unterer Hof	Haus & Schaun			1		1			~~1800~~	
	a.						1		1			~~2200~~	
38.		~~Wicki Josef~~ ~~Vogel Kunz~~ ~~Fraltmann Jos. Caspar~~ Burri Johann	Oberfleisch Fleischmatt	Haus & Schaun			1		1		~~900~~	1884 abgebrochen.	
											6500	7300	

Veränderung der Versicherungssummen für die

Erste Klasse. 18 83	18 86	19 02	18	18	18	Zweite Klasse. 18 74	18 87	18 99	18	18	18	Dritte Klasse. 18	18	18	18
								2500							
								3000							
~~3000~~		8000													
						~~3500~~	7000								
							3500								
1500															

Staatsarchiv Luzern A 1143/582

Brandassekuranz-Register der Gemeinde Kasle.

Nro.	Lit.	Eigenthümer.	Benennung des Hofes oder Gutes.	Benennung der Gebäude.	Bauart. Stein.	Bauart. Riegel.	Bauart. Holz.	Dachung. Ziegel.	Dachung. Schindeln.	Dachung. Stroh.	Versicherungssummen. I. Klasse. Franken.	Versicherungssummen. II. Klasse. Franken.	Versicherungssummen. III. Klasse. Franken.
39.		Thalman ~~Caspar~~ ~~Josef~~	Obfluh	Haus Scheune			1		1		~~3000~~		
40		Schnyder ~~Anton~~ Gebrüder	"	Haus Scheune			1		1		~~2000~~		
41.		~~Franz Jos~~ Steiner ~~Jakob~~ Renggli Anton	"	Haus Scheune			1		1		~~2000~~		
42.		~~Bucher Franz~~ Deschwanden Josef	Unggenmättli	Haus ~~Scheune~~			1		1		~~1000~~		
43.		Obiger	"	~~Haus~~ Scheune			1		1		~~1000~~		
a			Unggenmättlimeid.	Scheune			1		1				
44.		~~Lötscher~~ ~~Anton~~ Gebrüder, ~~Anton~~ Obiger Josef.	Graben	Amtshaus Scheune			1		1		~~2500~~		
											7000	5500	

Veränderung der Versicherungssummen für die

Erste Klasse. 1841	1892	1893	1895	1898	18	Zweite Klasse. 1877	1878	1893	1902	18	18	Dritte Klasse. 18	18	18	18
~~3500~~			4500												
	2500														
				4000											
							~~1400~~	3000							
500							~~1600~~	2000							
						~~1700~~			6500						

Staatsarchiv Luzern A 1143/582

Brandassekuranz-Register der Gemeinde Hasle.

Nro.	Lit.	Eigenthümer.	Benennung des Hofes oder Gutes.	Benennung der Gebäude.	Bauart. Stein.	Bauart. Ziegel.	Bauart. Holz.	Dachung. Ziegel.	Dachung. Schindeln.	Dachung. Stroh.	Versicherungssummen. I. Klasse. Franken.	Versicherungssummen. II. Klasse. Franken.	Versicherungssummen. III. Klasse. Franken.
		~~Hofstetter Jo Hasle~~											
45.		~~Koch Maria~~											
		~~Eheman Ant Sohn~~	Haus	½ Haus			1		1			~~2500~~	
	a.	Eicher Josef.		Scheune			1		1			~~2500~~	
		Kiehlmann Jakob											
46.		~~Dahinden Fz~~	Hausraum.	Haus			1	1	+			~~3500~~	
	a.			Scheune			1		1			3000	
	b.			Scheune			1		1			6000	
	c.			Hausraum			1		1			500	
	d.			Schopfen			1		1			300	
47.		Dahinden Gebr.	"	Haus u Scheune			1		1			~~4000~~	
48.		~~Dahinden Jos Wwe~~ ~~Felder Bro Jak u Kl~~ ~~Dahinden Franz Sohn~~	"	Haus u Scheune			1	½	½			~~4000~~	
	a.	Lüstenberger ~~Ant~~ Josef	"	Haus u Scheune			1		1			~~4000~~	
	b			Werkstätte			1		1				
											8000	19700	

Veränderung der Versicherungssummen für die																	
Erste Klasse.						Zweite Klasse.						II. ~~Dritte~~ Klasse.					
18 83	18 92	18 94	18 99	18	18	18 72	18 73	18 74	18 92	18 94	18 97	18 99	18	18	18		
											4000						
											5000						
		8500															
~~4000~~	~~9500~~		10000														
						~~5000~~			~~6500~~		8500						
						~~8000~~	17000										
									1000								

Staatsarchiv Luzern A 1143/582

Brandassekuranz-Register der Gemeinde Hasle.

Nro.	Lit.	Eigenthümer.	Benennung des Hofes oder Gutes.	Benennung der Gebäude.	Bauart. Stein.	Bauart. Ziegel.	Bauart. Holz.	Dachung. Ziegel.	Dachung. Schindeln.	Dachung. Stroh.	Versicherungssummen. I. Klasse. Franken.	Versicherungssummen. II. Klasse. Franken.	Versicherungssummen. III. Klasse. Franken.
		~~Tellegger Jos.~~ Dahinden Nikl.											
49.		~~Schneider Johann~~	Unterhaus	Haus & Scheune			1		1		~~4000~~		
	a.			Oberhaus-Scheune			1		1		200		
50.		Bucher Josef Sohn	"	Haus & Scheune			1	1	1		~~3800~~		
	a.	"		Schopfscheune			1		1				
	b.	"		"			1		1				
51.		Wicki Nr.	Unterhaushof	Haus			1		1			~~4000~~	
	a.			Scheune			1		1			~~4500~~	
	b.			Alte Scheune			1		1		~~1000~~		
	c			Kornspeicher		1	1	1					
52		Wicki Nikl. Sohn Josef ~~Jos.~~ ~~Schneider Christen~~ ~~Dahinden Gebrüder~~ ~~Schneider Johan~~		Haus & Scheune			1		1		1500		
53.		~~Felder Jos. Sohn~~ ~~Wicki Anton~~ ~~Felder Josef~~ ~~Fuchsmann Anton~~ ~~Schneider Johann~~ Bucher Jos.	Ziegen	Haus & Scheune			1		1			~~3000~~	
											10500	16500	

Veränderung der Versicherungssummen für die

Erste Klasse. 1873	1875	1880	1895	1897	1900	Zweite Klasse. 1879	1891	1895	18	18	18	Dritte Klasse. 18	18	18	18
	1895 nötig gewesen		~~5500~~	10,000											
~~5000~~					10.000										
			200					400							
							12000								
							6000								
		6000													
						~~2000~~	2500								

Brandassekuranz-Register der Gemeinde Hasle.

Nro.	Lit.	Eigenthümer.	Benennung des Hofes oder Gutes.	Benennung der Gebäude.	Bauart. Stein.	Bauart. Riegel.	Bauart. Holz.	Dachung. Ziegel.	Dachung. Schindeln.	Dachung. Stroh.	Versicherungssummen. I. Klasse. Franken.	Versicherungssummen. II. Klasse. Franken.	Versicherungssummen. III. Klasse. Franken.
54.		~~Haas Anton~~ ~~Pastmare Barbara~~ ~~Lipfriedsey~~ Bünzen Jos. ~~Hans Jakob~~	Zinggen	Hasle Hsnr.		1		1				~~1600~~	
55.		~~Peter~~ Fallegger Peter gel. Rüedi frau	"	Hasle		1		1				~~1100~~	
56.		~~Haas Anton~~ ~~Pastmare Barbara~~ ~~Heiler Johann Maria geb Löwer~~ Zihl Jakob Buss Niklaus, Kreisweg.	"	1/2 Hasle		1		1				~~1100~~ 1901 abgetheilt	
57.		Buss Niklaus, Kreisweg. ~~Haas Anton~~ ~~Pastmare Barbara~~ ~~Spitzmann Barbara~~ ~~Unger Heinrich Hsnr~~	unter Zwischig	1/2 Hasle Hsnr.		1		1				~~4800~~	
58.		~~Haas Anton~~ ~~Pastmare Barbara~~ Unger ~~Heinrich Hsnr~~	"	1/2 Hasle Hsnr.		1		1					
59.		~~Koch Magdal.~~ Bienz Gebrüder	"	Hasle		1		1				~~600~~	
												9200	

Veränderung der Versicherungssummen für die

Erste Klasse. 18	18	18	18	18	18	Zweite Klasse. 18 ~~76~~	18 ~~81~~	18 ~~83~~	18 ~~94~~	18 ~~96~~	18	Dritte Klasse. 18	18	18	18
							2500								
						~~2500~~				3000					
						~~6000~~	6500								
										1000					

Staatsarchiv Luzern A 1143/582

Brandassekuranz-Register der Gemeinde Hasle

Nro.	Lit.	Eigenthümer.	Benennung des Hofes oder Gutes.	Benennung der Gebäude.	Bauart. Stein.	Bauart. Riegel.	Bauart. Holz.	Dachung. Ziegel.	Dachung. Schindeln.	Dachung. Stroh.	Versicherungssummen. I. Klasse. Franken.	Versicherungssummen. II. Klasse. Franken.	Versicherungssummen. III. Klasse. Franken.
60.		Emmenegger ~~Fr.~~ 2 Brüder ~~Jak.~~ Rinder Fridolin ~~Johann~~	Zinggenfeld	Haus		1		1				2500	
	a.			Scheune		1		1				~~2500~~	
61.		~~Hicki Jos. Gallus~~	ohne Benennung	Haus		1		½	½			5000	
	a.	Felder Josef		Scheune		1			1			5000	
	6.	Emenegger ~~Anton~~ Hyb.	" "	Haus u. Scheune		1		1			~~4000~~		
62.		Duss ~~Nikl. Jos.~~ Hyac.	ohne Benennung	Haus		1		1			~~6000~~		
	aa.			Scheune		1		1			~~2800~~		
	b.			Scheune		1		1			2100		
											1000	2500	

Veränderung der Versicherungssummen für die

Erste Klasse. 18 84.	18	18	18	18	18	Zweite Klasse. 18 86	18 92.	18	18	18	18	Dritte Klasse. 18	18	18	18
2500							4000								

Brandassekuranz-Register der Gemeinde Hasle.

Nro.	Lit.	Eigenthümer.	Benennung des Hofes oder Gutes.	Benennung der Gebäude.	Bauart. Stein.	Bauart. Riegel.	Bauart. Holz.	Dachung. Ziegel.	Dachung. Schindeln.	Dachung. Stroh.	Versicherungssummen. I. Klasse. Franken.	Versicherungssummen. II. Klasse. Franken.	Versicherungssummen. III. Klasse. Franken.
65.		Rienz ~~Franz~~ 4 Brüder	Emmenschachen	Haus			1		1			3000	
	a.			Scheune			1		1			2400	
66.		Rienz ~~Franz~~ 4 Brüder	Unter-Bodmig	Haus u. Scheune			1		1			~~2300~~	
	a.		Schlitarunen	~~Rüschitaune~~			1		1		1200		
67.		Schaller Nick ~~u. Fuss Wilhelm~~ ~~Frau Magdal. Duss geb. Haas~~	Kreienbühl	Haus			1		1			~~1000~~	
	a. I.	~~Obigen Duss~~ Schaller Nick	~~Wasserhof~~	1/2 Scheune			1		1			~~1200~~	
	a. II.	Duss Jos.	Kreienbühl	1/2 "									
	b	Schaller Niklaus	Kreuzbodenweid	Scheune			1		1				
68.		~~Krümenacher Brüder John Ant.~~	Oeschthor	Haus			1		1			~~2500~~	
	a.	Schmid Josef		Scheune			1		1			~~2000~~	
											1200	14400	

Veränderung der Versicherungssummen für die

Erste Klasse. 1881	1892	1899	18	18	18	Zweite Klasse. 1892	1894	1896	1899	18	18	Dritte Klasse. 18	18	18	18
							3000								
						~~1500~~		~~2000~~	5000						
								2500							
								2500							
~~300~~	~~1000~~	1500													
						4000									
						4000									

Staatsarchiv Luzern A 1143/582

Brandassekuranz-Register der Gemeinde Hasle.

Nro.	Lit.	Eigenthümer.	Benennung des Hofes oder Gutes.	Benennung der Gebäude.	Bauart. Stein.	Bauart. Ziegel.	Bauart. Holz.	Dachung. Ziegel.	Dachung. Schindeln.	Dachung. Stroh.	Versicherungssummen. I. Klasse. Franken.	Versicherungssummen. II. Klasse. Franken.	Versicherungssummen. III. Klasse. Franken.
68.	b.	~~Schmid Joseph~~ ~~Krummenacher Jakob Joh. Anf.~~ ~~Frau~~		Haus & Anbau		1		1			~~600~~		
69.		~~Pellegrini Jos. Erben~~ ~~Emmenegger Jakob~~	Unterhof.	Haus		1		1				~~2800~~	
	a.			Scheune		1		1				~~4000~~	
70.		~~Lustenberger Jakob.~~ ~~Renggli Jos.~~ Ried.- ~~Alfred~~ Kriegel Jos.	Vorsess	½ Haus		1		1				~~600~~	
f1.		~~Schmid Anna~~ ~~Schmid Jos. Eugen~~ ~~Schwestern, Magdalena & Regina~~ Bucher Amalia.		⅓ Haus		1		1				~~600~~	
f2.		~~Lustenberger~~ Käch Joh: ~~Eugen & Rudolf Käch~~		⅙ Haus		1		1				~~400~~	
f3.	X	~~Hofstetter Ant. Schuster~~ ~~Schuster Jos. Lustenberger Jakob~~ Renggli Jos. v. Renggli ~~Jos. Renggli~~ ~~Maria Frau Hans~~ ~~Lustenberger Jakob~~ Hofstetter Ant., Schuster. Balder Anton.	Kumbelhof	½ Haus		1		1				~~600~~	
											600	9100	

Veränderung der Versicherungssummen für die

Erste Klasse. 18	18	18	18	18	18	Zweite Klasse. 1902	18	18	18	18	18	Dritte Klasse. 18	18	18	18
						1300									
						2500									

Staatsarchiv Luzern A 1143/582

Brandassekuranz-Register der Gemeinde Kasle.

Nro.	Lit.	Eigenthümer.	Benennung des Hofes oder Gutes.	Benennung der Gebäude.	Bauart. Stein.	Bauart. Ziegel.	Bauart. Holz.	Dachung. Ziegel.	Dachung. Schindeln.	Dachung. Stroh.	Versicherungssummen. I. Klasse. Franken.	Versicherungssummen. II. Klasse. Franken.	Versicherungssummen. III. Klasse. Franken.
68.	b.	~~Schmid Joseph~~ ~~Krimmenacher Jak. Joh. Anst. Frau~~		Haus d. Aubern			1		1		~~600~~		
69.		~~Pfeiffer Jos. Erben~~ ~~Emmenegger Jakob~~	Unterguts.	Haus			1		1			~~2800~~	
	a.			Scheune			1		1			~~4000~~	
70.		~~Lustenberger Jakob.~~ ~~Renggli Jos.~~ Rüeb.-~~Alfred~~ Krügel Sohn.	Vorsass	1/2 Haus			1		1			~~600~~	
f1.		~~Schnii Anna~~ ~~Schultz Ign. Cyprian~~ Schmidiger, Magdalena & Regina. Bucher Amalia.	"	1/3 Haus			1		1			~~600~~	
f2.		~~Lustenberger~~ Käch Joh: ~~Ingold Rudolf sen~~	"	1/6 Haus			1		1			~~400~~	
f3.	X	~~Hofstetter Ant. Schuster~~ ~~Schuplin Jos. & Lustenberger Jakob~~ Renggli Jos. u. Renggli		1/2 Haus									
	X	~~Maria Frau Hans~~ Lustenberger Jakob. Hofstetter Ant., Schuster. Balder Anton.	Rüeblisen	1/2 Haus			1		1			~~600~~	
											600	9100	

Veränderung der Versicherungssummen für die

Erste Klasse. 18	18	18	18	18	18	Zweite Klasse. 18~~71~~	18~~75~~	18~~85~~	18~~89~~	1891	1893	Dritte Klasse. 1897	1898	1899	1900
											~~400~~		1900		
							~~5000~~					8000			
						~~4500~~	~~5000~~					7000			

Brandassekuranz-Register der Gemeinde Hasle.

Nro.	Lit.	Eigenthümer.	Benennung des Hofes oder Gutes.	Benennung der Gebäude.	Bauart. Stein.	Bauart. Ziegel.	Bauart. Holz.	Dachung. Ziegel.	Dachung. Schindeln.	Dachung. Stroh.	Versicherungssummen. I. Klasse. Franken.	Versicherungssummen. II. Klasse. Franken.	Versicherungssummen. III. Klasse. Franken.
74.		Wikki Anton Renggli Josef	Rüeblisch	Ohlf. Haus			1		1			~~1500~~	
75.		~~Bucher Magdalena~~ ~~Obrist~~ ~~Huber, J. A.~~ ~~Gächter Anton~~ Hafliger Josef Ruf.	Hle	Ohlf. Haus			1		1				
76.		Wikki Anton. ~~Renggli Josef~~ ~~Infrund~~	Mätzmenschür, Hof	Haus & Remise Holzschopf		1/2	1/2 1	1/2	1/2 1			~~10000~~	
77.		Oberli Franz	Rüeblisch Hof	mit Anbau		1	1	1 Ziegem.				~~3000~~	
78 u 79.		~~Hofstetter Familie~~ ~~Hasenmatt~~ Hasler Dess Wagner Hasle	Hasenmatt	Wohnhaus			1		1				
80.		Einwohnergem. Hasle Brandassekuranz Schätzung. ~~Emmenegger Seb.~~		Haus Brandsteuer			1		1			~~1500~~	
												16000	9000

Veränderung der Versicherungssummen für die

Erste Klasse. 1897	1900	18	18	18	18	Zweite Klasse. 18~~94~~	18~~75~~	18~~78~~	18~~87~~	18~~90~~	18~~92~~	18~~94~~	18~~98~~	18~~99~~	18	Dritte Klasse.
							1000									
						1	~~600~~			~~700~~			1000			
						~~13000~~		I. 800						16000		
10000																
15000																

~~5000~~ ~~6000~~

~~11000~~ 15000

1893 abgeschr. ~~900~~ ~~700~~

Staatsarchiv Luzern A 1143/582

Brandassekuranz-Register der Gemeinde Kasl.

Nro.	Lit.	Eigenthümer.	Benennung des Hofes oder Gutes.	Benennung der Gebäude.	Bauart. Stein.	Bauart. Ziegel.	Bauart. Holz.	Dachung. Ziegel.	Dachung. Schindeln.	Dachung. Stroh.	Versicherungssummen. I. Klasse. Franken.	Versicherungssummen. II. Klasse. Franken.	Versicherungssummen. III. Klasse. Franken.
		Schmidiger Klick ~~Kaufmann Kasl~~											
81.		~~Haas Johann Amt Hegi~~ Hegger Friedrich Kasl.	Hofstatt	Wohnhaus mit Scheune Holzhütte Brunnstube			1	1/2	1	1/2			~~9000~~
82.		Duss ~~Niklaus~~ Dinglingen Kasl	Hofstatt	Wohnhaus mit Scheune			1	1	1				~~5000~~
		s. 3 Schwestern											
83.		Bucher Caspar Mathis sel. Studer Franz	Unterzihl	Wohnhaus mit Scheune			1		1		1200		
84. 85. 86.		Haselman ~~Franz~~ Gebrüder	Dorf	Wohnhaus mit Remisen			1	1	1				~~9000~~
87. 88.		~~Lisch Peter Landwirthschaftsverein Furrer Johann Kasl~~ Steinmann Siegrist Josef	Dorf	Wohnhaus mit Scheune			1	1	1			~~3000~~	
											1200	3500	25000

Veränderung der Versicherungssummen für die

Erste Klasse. 1901.	18	18	18	18	18	Zweite Klasse. 18~~72~~	18~~77~~	18~~90~~	18~~92~~	18	18	Dritte Klasse. 18~~73~~	18	18	18
						~~444~~	14000								
						~~12000~~			15000						
								11000				~~11000~~			
15000															

Staatsarchiv Luzern A 1143/582

Brandassekuranz-Register der Gemeinde Hasle.

Nro.	Lit.	Eigenthümer.	Benennung des Hofes oder Gutes.	Benennung der Gebäude.	Bauart. Stein.	Bauart. Miegel.	Bauart. Holz.	Dachung. Stein.	Dachung. Ziegeln.	Dachung. Holz.	Versicherungssummen. I. Klasse. Ziegel	I. Klasse. Chin.	I. Klasse. Stro	II. Klasse. Franken.	III. Klasse. Franken.	Franken.
		Schmidiger Klosterkirche														
81.		~~Haas Johann~~ Amrhyn Jakob ~~Jakob~~	Hofstatt Dorf	Land u. Fahrn.			1									
		~~Krogger Friedrich Regl.~~		Holzhaus d. Brunnstube			1									
82.		Duss ~~Nikl~~ Nikl Anton Ledige Kinder u. 3 Schwestern	Hofstatt Dorf	Land u. Fahrnis			1									
83.		Bucher Leonhard Mathias sel. Studer Franz	Mattenzibel	Land u. Fahrnis			1									
84. 85. 86.		Gebrüder Stadelmann ~~Franz~~	Dorf	Land u. Fahrnis			1									
87. 88.		~~Lucas Peter Kupferschmied Zurlauben~~ Steinmann Sigrist Josef	Dorf Im Steinhaus	Land			1									

Veränderung der Versicherungssummen für die

Erste Klasse. 1873	1882	1883	1885	1889	1895	Zweite Klasse. 1872	1877	1890	1892	18	18	Dritte Klasse. 1873	18	18	18
						~~600~~	~~11,000~~								
							~~12000~~		13000						
								11000					~~11000~~		
						~~4000~~	~~6000~~	~~7000~~	~~11000~~	~~12000~~					

Staatsarchiv Luzern A 1143/582

Brandassekuranz-Register der Gemeinde Hasle

Nro.	Lit.	Eigenthümer.	Benennung des Hofes oder Gutes.	Benennung der Gebäude.	Bauart. Stein.	Bauart. Riegel.	Bauart. Holz.	Dachung. Ziegel.	Dachung. Schindeln.	Dachung. Stroh.	Versicherungssummen. I. Klasse. Franken.	Versicherungssummen. II. Klasse. Franken.	Versicherungssummen. III. Klasse. Franken.
89.		~~Furrer Ignaz~~ ~~Bucher Josef~~	Hof z. Engel	Wirthshaus u. Scheune.	1	1	1	Cement.				~~10000~~	
	a.	~~Böckli Franz~~ ~~Jenni Joseph~~ ~~Hafstetter Martin~~ ~~Jenni & Vogel Josef~~		Hausrain			1		1			2000	
90.		Kirchgemeinde	Hasle	Pfarrhaus			1		1			~~6000~~	
	a.			Zehntscheune			1		1			~~400~~	
	b			Backofen	1			1					
91.		Polizei Obige		Schul- u. Versammlungshaus			1		1			~~3600~~	
	a	"	"	Zweidrittheil dazu	1		1		1				
92.		~~Renggli Josef~~ ~~Fischer~~ ~~Lehner~~ ~~Baumeler Catharina~~	Hof	Haus			1		1			~~6300~~	
93.		~~Bühlmann Josef~~ ~~Bucher Gesters~~											
94. & 95		Mathis sel. Wtwe Obige ~~Bühlmann & Vetter~~ ~~Bühlmann Jos.~~ Flecht Lud., Bürkler.	Hof	Ausf. Haus u. Scheune 2/6 Theil			1		1			~~3400~~	
												31400	

Veränderung der Versicherungssummen für die

Erste Klasse. 18 ~~72~~	18 ~~94~~	18	18	18	18	Zweite Klasse. 18 ~~72~~	18 ~~78~~	18 90	18 92	18 94	18 96	III. ~~Dritte~~ Klasse. 18 ~~98~~	19 01	18	18
													20000		
									~~5000~~	12000					
										500					
	200														
						7000	10000								
1800															
								5500	~~6000~~				9000		
											5000				

Staatsarchiv Luzern A 1143/582

Brandassekuranz-Register der Gemeinde Hasle.

Nro.	Lit.	Eigenthümer.	Benennung des Hofes oder Gutes.	Benennung der Gebäude.	Bauart. Stein.	Bauart. Riegel.	Bauart. Holz.	Dachung. Ziegel.	Dachung. Schindeln.	Dachung. Stroh.	Versicherungssummen. I. Klasse. Franken.	Versicherungssummen. II. Klasse. Franken.	Versicherungssummen. III. Klasse. Franken.
96. 98.		Fierer Gemeinschaften	Rothfluh	Trotzelhaus & 2 Heuschopf & Hans		1		1				~~10000~~	
97.		~~Lustenberger Jak~~ Fierer Franz, denn ~~Lustenberger Franz~~ ~~Lötscher Franz~~ Achermann Jakob.	Kl. Eschenmatt	Haus & Hausrain & Rhodenhäuslein		1		1				~~2500~~	
	a.	~~Stalder Joh.~~ ~~alt Ammann~~ ~~Lustenberger Jacob~~	" "	~~Baufällig~~ Häuschen mit Schopf		1		1				~~1200~~	
99.		~~Jena Bernet~~ Pfeiffer Joh. Bürgen	Dorf	1/2 Haus		1		1				~~2000~~	
	a.			Schulhäuschen		1	1						
100.		Haas Johan	"	1/2 Haus								~~2000~~	
	a		gegenüber Kirchplatz	Kirchhäuschen		1		1					
												20700	

Veränderung der Versicherungssummen für die Erste Klasse.						Zweite Klasse.						Dritte Klasse.			
18 93	18 ~~02~~	18	18	18	18	18 76	18 ~~78~~	18 80	18 ~~89~~	18 92.	18 ~~97~~	18	18	18	18
								~~15000~~	~~17000~~	18000					
						4500									
						~~2000~~				3000					
							2800								
						350									
										2400					
						300									

Staatsarchiv Luzern A 1143/582

Brandassekuranz-Register der Gemeinde Hasle.

Nro.	Lit.	Eigenthümer.	Benennung des Hofes oder Gutes.	Benennung der Gebäude.	Bauart. Stein.	Bauart. Riegel.	Bauart. Holz.	Dachung. Ziegel.	Dachung. Schindeln.	Dachung. Stroh.	Versicherungssummen. I. Klasse. Franken.	Versicherungssummen. II. Klasse. Franken.	Versicherungssummen. III. Klasse. Franken.
101.		Schöpfer Fridolin ~~Reiter J. G.~~ ~~Krauer Jakob~~	Dorf	Haus m. Hufschmied			1	1			~~5500~~		
102.		~~Bienz Johann~~ ~~Renggli Peter~~ Lingg Anton, Posthalter	Posthalter	Haus			1		1			~~5500~~	
~~103.~~		~~Bieri Josef~~ ~~Roth Wittwe z. d. Schöpfer~~ ~~Kuster, Jak. Hutmacher~~	Dorf	~~2/3 Haus~~			1		1			~~1100~~	
103		Jenni ~~Baptist~~ Frau gebr. Anna Vogel. ~~Kuster Jak. Hutmacher~~	"	2/3 Haus								~~1100~~	
104.		~~Vogelbacher Lucw.~~ ~~Kuster Jak. Hutmacher~~ ~~Kemp Josef~~ ~~Stadelmann Johann~~ Sieger Jos.	"	1/3 Haus								~~900~~	
105.		Wicki ~~Peters Frau~~ Elisabetha w. Maria.	"	1/3 Haus			1		1			~~1500~~	
106 & 107		~~Theiler Anton~~ ~~Unternährer Ant.~~ ~~Lingg~~ Bieri Johann Schreiner	"	2/3 Haus								~~900~~	
											5500	9900	

Veränderung der Versicherungssummen für die

Erste Klasse. 1871	18	18	18	18	18	Zweite Klasse. 1874	1876	1878	1880	1890	1894	II. ~~Dritte~~ Klasse. 1900	1902	18	18
2000															
										7000					
									~~3500~~		2300				
											~~1200~~		1700		
							~~2000~~					2500			
						~~3800~~		~~4700~~			5200				

Staatsarchiv Luzern A 1143/582

Brandassekuranz-Register der Gemeinde Hasle

Nro.	Lit.	Eigenthümer.	Benennung des Hofes oder Gutes.	Benennung der Gebäude.	Bauart. Stein.	Bauart. Riegel.	Bauart. Holz.	Dachung. Ziegel.	Dachung. Schindeln.	Dachung. Stroh.	Versicherungssummen. I. Klasse. Franken.	Versicherungssummen. II. Klasse. Franken.	Versicherungssummen. III. Klasse. Franken.
~~107.~~		~~Theiler Barbara~~ ~~Unternährer Anton~~	~~Dorf~~	~~1/3 Haus~~								~~600~~	Zs. Nr. 106
108		~~Diss Magd.~~ ~~geb. Haas~~ ~~Haas, Ant., Schreiner~~ Jeni Jos. Negot.	Dorf	Haus			1		1			~~2800~~	
109.		~~Lemp Josef~~ ~~J. Dahinden~~ Giger Josef	Dorf Moorhaus	1/2 Haus			1		1			~~600~~	
110.		~~Limacher Fr.~~ ~~Steffen Achermann Frau~~ Weber Josef, Spengler.	Moorhaus	1/2 Haus								~~800~~	
111.		Ortsburger amt Hasle Waisenamt	Dorf Moorhaus Hasle	1/2 Haus			1		1			1200	
112.		Bücher Geschw.	Dorf Moorhaus	1/2 Haus			1		1			900	
												6900	

Veränderung der Versicherungssummen für die

Erste Klasse. 18	18	18	18	18	18	Zweite Klasse. 1880	1890	1891	1898	18	18	Dritte Klasse. 18	18	18	18
						~~5000~~	7000								
								~~1200~~	1700						
							~~1500~~	~~2300~~	3000						

Staatsarchiv Luzern A 1143/582

Brandassekuranz-Register der Gemeinde Hasle.

Nro.	Lit.	Eigenthümer.	Benennung des Hofes oder Gutes.	Benennung der Gebäude.	Bauart. Stein.	Bauart. Ziegel.	Bauart. Holz.	Dachung. Ziegel.	Dachung. Schindeln.	Dachung. Stroh.	Versicherungssummen. I. Klasse. Franken.	Versicherungssummen. II. Klasse. Franken.	Versicherungssummen. III. Klasse. Franken.
113.		Koch Josef Haus-Mstl.	Moos	Haus			1		1			~~2000~~	
	a.			Scheune mit Stallung	1		1	1	1			~~3000~~	
	b.			Holz- & Waschhaus			1	1					
114.		Schützengesellschaft	Schützenhaus				1	1			800		
	a.			Zeigerhaus			1		1				
115.		~~Baumeler Peter & Co~~ ~~Zimmerer Johann~~ ~~& Bachelin Söhne.~~ ~~Feldarbeiter, Hasle.~~ ~~Hafnermeister, Sohn d°.~~ ~~Haberthür, Taglöhner d°.~~ Hurni Simon.	Mittla	Haus & Scheune & Schmiede			1		1			5500	
	a			Werkzeughäusl			1		1				
116.		~~Baumeler Peter & Comp.~~ ~~Hafner Johann~~ Hurni Simon. ~~Bachelin Söhne.~~	mittlere Mittla	Haus & mit Scheune	1		1	1				~~4000~~	
117.		~~Huber~~ ~~Frau~~ Vogel Peter.	Kindl	Haus & Scheune			1	1			~~2200~~ 3000		
118.		~~Unternahrer Anna~~ Wegdalang Dahinden ~~Jakob~~	Kirchgässlein	Haus			1	1				~~1200~~	
											3000	14000	

Veränderung der Versicherungssummen für die

Erste Klasse. 1875	1891	1894	1898	18	18	Zweite Klasse. 1873	1878	1879	1880	1881	1882	II ~~Dritte~~ Klasse. 1883	1900	18	18
						~~3000~~			12000						
											1500				
			800												

Dritte Klasse. 1899.	18	18	18

Brandassekuranz-Register der Gemeinde Hasle.

Nro.	Lit.	Eigenthümer.	Benennung des Hofes oder Gutes.	Benennung der Gebäude.	Bauart. Stein.	Bauart. Ziegel.	Bauart. Holz.	Dachung. Ziegel.	Dachung. Schindeln.	Dachung. Stroh.	Versicherungssummen. I. Klasse. Franken.	Versicherungssummen. II. Klasse. Franken.	Versicherungssummen. III. Klasse. Franken.
113.		Kochy Josef Haus- und	Moos	Haus			1		1			~~2000~~	
	a.			Scheune mit Trauben	1		1	1	1			~~3000~~	
	b.			Holz- u. Kartoffelhaus			1	1					
114.		Schützengesellschaft	Schützenhaus				1	1			800		
	a.			Zeigerhaus			1		1				
115.		~~Baumeler Peter u. Cie~~ ~~Limacher Johann~~ ~~Bachelin Söhne.~~ ~~Feldeth Jg. Hasle &c.~~ Hafter Jg. Hasle &c. Hafter Fos. Baumeler Cath. Hurni Simon.	Mösli	Haus und Scheune			1		1			5500	
	a.			Metzglokal			1		1				
116.		Baumeler Peter u. Comp. ~~Limacher Johann~~ ~~Hurni Simon.~~ ~~Bachelin Söhne.~~	im neuen Mösli	Haus mit Scheune	1		1	1				~~1500~~	
117.		~~Hafter~~ Vogel Peter.	Rindli	Haus und Scheune			1		1		2200		
118.		~~Unternaher Anton~~ Regdalanz Dasinden	Kirchgeisplatz	Haus			1		1			~~1200~~	
											3000	14500	

Veränderung der Versicherungssummen für die

Erste Klasse. 1875	1891	1894	1898	18	18	Zweite Klasse. 1873	1878	1879	1880	1881	1882	II ~~Dritte~~ Klasse. 1893	1900	18	18
						~~4000~~			12000						
											1500		7000		
			800												
													600		
3000															

Nro.

Staatsarchiv Luzern A 1143/582

Brandassekuranz-Register der Gemeinde Kasle.

Nro.	Lit.	Eigenthümer.	Benennung des Hofes oder Gutes.	Benennung der Gebäude.	Bauart. Stein.	Bauart. Riegel.	Bauart. Holz.	Dachung. Ziegel.	Dachung. Schindeln.	Dachung. Stroh.	Versicherungssummen. I. Klasse. Franken.	Versicherungssummen. II. Klasse. Franken.	Versicherungssummen. III. Klasse. Franken.
119.		~~Hafstetter, Schumacher~~ Löscher Antons ~~Haus u. Erben~~ ~~Bäck Hinderlin~~ Abbrennguth Fr.	Käsegros	Haus			1		1			~~1500~~	
120.		~~Rengli Josef~~ ~~Bürgi Jakob Anton~~ ~~Vogelsanger Anton~~ Barmann Frau Maria. Turner ~~Josef~~	Klein Käse	½ Haus u. Scheune ~~Scheune~~			1		1			~~1500~~	
	a.	Frau Turner Kirchmann		½ Haus (3 Fünftel Theil)			1		1				
121.		Stuber ~~Franz~~ Karolina.	~~Hof~~ Inner Kehrhof	Haus			1		1			~~3600~~	
	a.			Scheune			1		1			2600	
	b.			Trotte			1		1			300	
122.		~~Lötscher Nikl~~ ~~Bürgler Franz~~ ~~Bäck Pet~~ ~~Schm. Andr.~~ Fam. Jos.	Kehr.	¼ Haus			1		1			400	11 Anrechnung 1896 auf 1800 aufgeh.
123.		~~Lustenberger Jos~~ Kassier Sebastian. Bier, Johnestorn	"	¼ Haus								600	
												10600	

Veränderung der Versicherungssummen für die

Erste Klasse. 18	18	18	18	18	18	Zweite Klasse. 18 99	18 92	18	18	18	18	Dritte Klasse. 18	18	18	18
							3000								
							1200								
							500								
						5000									

Staatsarchiv Luzern A 1143/582

Brandassekuranz-Register der Gemeinde Hasle.

Nro.	Lit.	Eigenthümer.	Benennung des Hofes oder Gutes.	Benennung der Gebäude.	Bauart. Stein.	Bauart. Riegel.	Bauart. Holz.	Dachung. Ziegel.	Dachung. Schindeln.	Dachung. Stroh.	Versicherungssummen. I. Klasse. Franken.	Versicherungssummen. II. Klasse. Franken.	Versicherungssummen. III. Klasse. Franken.
124.		~~Franz Schmutzer~~ E. Zemp Joh. ~~Emmenegger Franz~~ Haldi Wicki Rasphal.	Käs	½ Haus								600	
125.		Koch Elis We Kieri ~~Franz Josef~~	"	¼ Haus								500	
126.		Studer Franz z. Jakob	Gisibal	Haus			1		1			~~4600~~	
	a.			Scheune			1		1			5000	
	b.			Schmelzhütte			1		1				
			~~Gisibal~~	~~Scheune~~			~~1~~		~~1~~				
127.	I.	~~Lötscher Jakob d. Schmid~~ ~~Jaker Kath. Joh.~~	Libersol	½ Haus			1		1			~~5000~~	
	a.	Studer geb. Lötscher, Frau v. Schmid Joh.		½ Scheune			1		1			5000	
	II.	~~Schmid Johann sel. Erben~~ Studer Josef	"	½ Haus			1		1				
	a			½ Scheune			1		1				
	b.			Schmelzhütte			1		1				
128.		Studer ~~Bruder~~	Feldhof	Haus			1		1			~~4500~~	
	a.	Niklaus z. Studer d. Stefan		Scheune			1		1			3500	
	b.	do	~~Hegglusers~~	~~Scheune~~			1		1				
												23900	

Veränderung der Versicherungssummen für die

Erste Klasse. 18 87	18 83	18 66	18 91	18	18	Zweite Klasse. 18 83	18 90	18 92	18 01	18	18	Dritte Klasse. 18	18	18	18
		3200				fällt weg!	~~3000~~								
							~~4500~~		10000						

Brandassekuranz-Register der Gemeinde Hasle.

Nro.	Lit.	Eigenthümer.	Benennung des Hofes oder Gutes.	Benennung der Gebäude.	Bauart. Stein.	Bauart. Riegel.	Bauart. Holz.	Dachung. Ziegel.	Dachung. Schindeln.	Dachung. Stroh.	Versicherungssummen. I. Klasse. Franken.	Versicherungssummen. II. Klasse. Franken.	Versicherungssummen. III. Klasse. Franken.	Veränderung der Versicherungssummen für die Erste Klasse. 1880	1888	1889	1902	18	18	Zweite Klasse. 1872	1889	1892	1894	1895	1897	II. ~~Dritte~~ Klasse. 1902	18	18	18
129	u. b.	~~Frau Magdal. Rufenie Haas~~ ~~Fürer Franz Ofenfeld~~	Bühl	~~Anth.~~ Haus			1		1			~~2000~~								~~3000~~		~~5000~~			6000				
	a.	u. c. Duss Franz Josef.		½ Scheune			1		1			~~1200~~										~~3000~~			3500				
	b.	~~Lustenberger Anna~~ ~~Frau Duss Haas~~	"	~~Anth. Haus~~								~~1200~~																	
	c.			~~½ Scheune~~								~~1200~~																	
130.		~~Bieri Anna M.~~ Niki ~~Anton Sohn~~ Geschwister	Bühlweid	Haus u. Scheune			1		1		~~1700~~			2500															
131.	I.	Bieri ~~Gebr. Peter~~ 3. Brüder Peters	Außerbühl	½ Haus			1		1			~~3600~~									~~1750~~			~~3200~~		4000			
	a.			½ Scheune			1		1			~~4000~~									~~2000~~			~~2600~~		3000			
	b.			½ Speicher			1		1			~~300~~									~~150~~			200					
	c.			½ Haus u. Scheune in der Weid			1		1						~~3500~~		5000				~~3500~~								
131	II.	Bieri ~~Anton 3 Brüder~~ Franz Antons		½ Haus			1		1												~~1750~~			~~3200~~		4000			
	a.			½ Scheune			1		1												~~2000~~			~~2600~~		3000			
	b.			½ Speicher			1		1												~~150~~			200					
	c.			½ Haus u. Scheune in der Weid													7000				~~3000~~		~~6000~~						
132.		Wiki ~~Anton~~ ~~Joh. Gerichtspräsid.~~ Geschwister		Haus			1		1			~~6000~~														10000			
	a.			Scheune			1		1			~~6000~~														8000			
											1700	25400																	

Staatsarchiv Luzern A 1143/582

Brandassekuranz-Register der Gemeinde Hasle.

Nro.	Lit.	Eigenthümer.	Benennung des Hofes oder Gutes.	Benennung der Gebäude.	Bauart. Stein.	Bauart. Ziegel.	Bauart. Holz.	Dachung. Ziegel.	Dachung. Schindeln.	Dachung. Stroh.	Versicherungssummen. I. Klasse. Franken.	Versicherungssummen. II. Klasse. Franken.	Versicherungssummen. III. Klasse. Franken.
~~Durchmarsch Johann~~			Hasle Kirchb.										
133.	b.	~~Lengele Bauer~~	Salzhaus	~~Wohnhaus~~ Haus			1		1			~~2000~~	
134	a.	~~Lötscher Gabriel~~		~~Wohnhaus~~ Scheune			1		1			~~2000~~	
		~~Forstmeyer Johann Hasle Kirch.~~											
133/134	II.	Hasle Kirch.		Amtl. Haus			1		1				
	a			" Scheune			1		1				
134.	b	~~Huber Josef~~ Emmenegger Jakob.	Salzli	Sutter Wall			1		1		~~1400~~		
135.		Emmenegger Nic.	Alpzugehörden	Haus			1		1			2500	
	a.			Scheune			1		1			2500	
136.		Graf Antons	Pfrundhaus	Haus & Scheune			1		1			~~3000~~	
137. ~~38. u 39.~~		~~Hafstetter Frau geb. Thalmann~~ Graf, Anton	"	" Hausteil			1		1			~~1800~~	
138.		~~Mühlebach Anna~~ Graf Anton	"	do			1		1				
											1400	15800	

Veränderung der Versicherungssummen für die

Erste Klasse. 18~~77~~	18~~90~~	18	18	18	18	Zweite Klasse. 18~~78~~	18~~83~~	18~~91~~	18~~92~~	18~~99~~	18	Dritte Klasse. 18	18	18	18
									~~1000~~	4000					
									~~1000~~	5000					
						1898 zu N 1331 getrag.			~~2000~~						
						Dito			~~1500~~						
~~2000~~	3000														
									~~2500~~	5000					
									~~1,300~~	1884					
									~~500~~	Abgetragen.					

Staatsarchiv Luzern A 1143/582

Brandassekuranz-Register der Gemeinde Hasle.

Nro.	Lit.	Eigenthümer.	Benennung des Hofes oder Gutes.	Benennung der Gebäude.	Bauart. Stein.	Bauart. Ziegel.	Bauart. Holz.	Dachung. Ziegel.	Dachung. Schindeln.	Dachung. Stroh.	Versicherungssummen. I. Klasse. Franken.	Versicherungssummen. II. Klasse. Franken.	Versicherungssummen. III. Klasse. Franken.
140.		~~Geschw.~~ ~~Fr.~~ Lustenberger Josef	Hinterämtli	Wohnhaus			1		1			~~1500~~	
141.		~~Bucher Kath.~~ ~~Friedbrand Kath.~~ ~~Dietschi Franz~~ Brun Joh.	Hinterämtli	Wohnhaus			1		1			~~1000~~	
142.		~~Bieri Joh.~~ ~~Kaufmann Bern~~ Felder Niklaus	Kirchhofen	Wohnhaus			1		1			1400	
143.		~~Reitschl. Z. Hasenmatt~~ ~~Lipp Josef~~ ~~Schiffer Hans~~ Studer Peter	"	Wohnhaus			1		1			1800	
144.		Schaller ~~Joh.~~ Jakob	Kienzmatt	Wohnhaus			1		1			~~3000~~	
	a.			Scheune			1		1			~~4000~~	
	b.		wodevor	Kapelle			1		1				
145.		~~Renggli~~ ~~Niklaus~~ ~~Hauptmann~~ ~~Zumoosegger~~ ~~Lehrer~~ Eicher ~~Jos~~ Franz	Aufder Rose	Wohnhaus			1		1			~~3000~~	
	a.			Scheune			1		1			~~3000~~	
												19800	

Veränderung der Versicherungssummen für die															
Erste Klasse.						Zweite Klasse.						Dritte Klasse.			
1902	18	18	18	18	18	1888	1892	1898	1899	1902	18	18	18	18	18
						~~3500~~ 4500									
									650						

Brandassekuranz-Register der Gemeinde Hasle.

Nro.	Lit.	Eigenthümer.	Benennung des Hofes oder Gutes.	Benennung der Gebäude.	Bauart. Strin.	Bauart. Riegel.	Bauart. Holz.	Dachung. Ziegel.	Dachung. Schindeln.	Dachung. Stroh.	Versicherungssummen. I. Klasse. Franken.	Versicherungssummen. II. Klasse. Franken.	Versicherungssummen. III. Klasse. Franken.
146.	47. a.	Hasner Alois	Sandbach Brunnthal	Haus & Scheune		1		1				~~3200~~ 4000	
						1		1				~~1000~~ 1500	
148.		~~Ottiger Josef Binggeli~~ Limacher Joh. ~~Schlatter Johann Lindenberger Jacob Schlatter Johann~~ Hasner Alois	Hinterst. "	Haus & Scheune		1		1			~~2000~~		
149.		~~Bieri Franz Alois~~ ~~Schaller Joh. Baumgartner~~ Limacher Alois	Hinterst. "	Haus & Scheune		1		1				~~2300~~ 4000	
150.	51.	Bieri ~~Stefan Karl~~ Alois	" "	Haus		1		1				~~1900~~ 3000	
152.		Wettenwald ~~Franz~~ Vater ~~Josef~~ ~~Johann~~ Franz	Lauenbachmad	Haus & Scheune		1		1			~~1200~~	3000	
153.		Furrer Joh.	Kaltbrunn Lauenbachmad	Haus & Scheune		1		1			~~2300~~		
	a.		Vorderschwändi	Lisgadenhaus		1		1					
											5700	8400	

Veränderung der Versicherungssummen für die

Erste Klasse. 18~~87~~	18~~92~~	~~1902~~	18	18	18	Zweite Klasse. 18~~80~~	18~~86~~	18~~88~~	~~1900~~	18	18	Dritte Klasse. 18	18	18	18
4000						4500									
						~~4500~~		3000							
						4000									
							3000								
						~~4400~~	~~5500~~ 6500								
									400						

Staatsarchiv Luzern A 1143/582

Brandassekuranz-Register der Gemeinde Kasle.

Nro.	Lit.	Eigenthümer.	Benennung des Hofes oder Gutes.	Benennung der Gebäude.	Bauart. Stein.	Bauart. Ziegel.	Bauart. Holz.	Dachung. Regel.	Dachung. Schindeln.	Dachung. Stroh.	Versicherungssummen. I. Klasse. Franken.	Versicherungssummen. II. Klasse. Franken.	Versicherungssummen. III. Klasse. Franken.
154.		Schuhmacher ~~Joh~~ Gottfried Jeffatt		Haus		1		1				~~2500~~	
	a.			Scheune		1		1				~~2500~~	
	b		in der Wied	Scheune		1		1					
		~~Koch Johan Franz~~ ~~Duss~~ ~~Koch Franz~~											
155, 56. 157		~~Bieri Joh~~ ~~Kenggli Franz~~ ~~Schumacher Jz. Lz.~~ ~~Leibacher Zucker~~ ~~Holder Jos~~ ~~Wandinger Jos. Jos. Jos. Jos.~~	Kammmatte	Haus u. Scheune		1		1			~~1400~~		
158.		~~Portman Josef~~ ~~Hasenberger Jakob~~ ~~Wandinger Jos.~~	Kuglisberg	Haus u. Scheune		1		1			~~800~~		
	a.	Küng Johann.	im vord. Kirchfeld	Futterscheune		1		1					
		~~Lauer Jakob Joseph~~											
159.		~~Hofstetter Jos. Jz.~~	Forder Kuglisberg	Haus		1		1				~~2000~~	
	a.	Portman, Joseph		Scheune		1		1				~~1000~~	
160.		Johann Küng Bruder ~~Jos. Jos.~~	Mittlerer "	Haus		1		1				~~1500~~	
	a.			Scheune		1		1				~~1000~~	
	b.			Trotte		1		1				~~200~~	
											2200	11200	

Veränderung der Versicherungssummen für die

Erste Klasse. 18 76	1902	18	18	18	18	Zweite Klasse. 18 71	18 84	18 88	18 92	1902	18	Dritte Klasse. 18	18	18	18
						~~2500~~				4500					
						~~3000~~				4500					
	4500														
	3500														
~~1500~~	3500														

Brandassekuranz-Register der Gemeinde Kasl.

Nro.	Lit.	Eigenthümer.	Benennung des Hofes oder Gutes.	Benennung der Gebäude.	Bauart. Stein.	Bauart. Riegel.	Bauart. Holz.	Dachung. Ziegel.	Dachung. Schindeln.	Dachung. Stroh.	Versicherungssummen. I. Klasse. Franken.	Versicherungssummen. II. Klasse. Franken.	Versicherungssummen. III. Klasse. Franken.
154.		Schuhmacher Johann Gottfried Jossdorf		Haus			1		1			~~2500~~	
	a.			Scheune			1		1			~~2500~~	
	b		in der Wied	Scheune			1		1				
155. 156. 157		~~Roth Johann Franz~~ ~~Haus~~ ~~Roth Franz~~ Renggli Franz. ~~Schuhmacher Lizl.~~ ~~Leibacher & Bucher~~ ~~Holzler Jos.~~ ~~Wendlinger Johann Jos. Kapl.~~	Kammmättli	Haus u. Scheune			1		1		~~1400~~		
158.		~~Portman Josef~~ ~~Luckenberger Nikod~~ ~~Wendlinger Josef~~	Kugelberg	Haus u. Scheune			1		1		~~800~~		
	a.	Ring Johann.	im vord. Lipflerg	Futterscheune			1		1				
159.		~~Zurmühle Heinrich, Obsthändler~~ ~~Hofstetter Jean Jos.~~	Vorder Hegliberg	Haus			1		1			~~2000~~	
	a.	Pochman Joseph		Scheune			1		1			~~1000~~	
160.		Johann Bruder Ring ~~Jean Joh.~~	Kirchberg	Haus			1		1			~~1500~~	
	a.			Scheune			1		1			~~1000~~	
	b.			Trotte			1		1			~~200~~	
											2200	11200	

Veränderung der Versicherungssummen für die

Erste Klasse. 18 76	18 81	18 82	18 92	18 97	19 06	Zweite Klasse. Hofes oder Gutes.	Gebäude.	19 21	18	Dritte Klasse. 18	18	18	18
					400			500					
								500					
				~~2500~~									
~~1500~~	~~2000~~		~~3000~~										
		300											
								1000					
								1000					
								1000					

Staatsarchiv Luzern A 1143/582

Brandassekuranz-Register der Gemeinde Hasle.

Nro.	Lit.	Eigenthümer.	Benennung des Hofes oder Gutes.	Benennung der Gebäude.	Bauart. Stein.	Bauart. Riegel.	Bauart. Holz.	Dachung. Ziegel.	Dachung. Schindeln.	Dachung. Stroh.	Versicherungssummen. I. Klasse. Franken.	Versicherungssummen. II. Klasse. Franken.	Versicherungssummen. III. Klasse. Franken.
161.		~~Wandelmeyer Josef~~ Gebrüder ~~Wandel Franz~~ ~~Josef~~ Jos.	Bodenhof	Kapelle Berg			1		1			~~2600~~	
162.		~~Zell~~ ~~Bucher~~ ~~Schneider~~ Roos Jakob, Schm.	Kirchenweg	Haus u. Schmiede			1		1		~~2000~~		
163.		~~Portmann Xaver~~	Lochhäusern	Haus			1		1			~~1000~~	
	a.	~~Hafter Josef~~ Koch Josef, sel. Erben.		Schmiede			1		1			~~1500~~	
165.		Weiki Franz	Aussen Langli ob	Haus			1		1			~~2500~~	
	a.		Zibal.	Schopf			1		1			~~1800~~	
166.		~~Muff~~ ~~Geschwister~~ Murpf ~~Anton~~ Anton	Lochhäusli	Haus u. Schm.			1		1		~~2500~~		
167.		Unternährer ~~Xaver~~ ~~Josef~~	Mittlere Karl. Langli	Haus u. Schm.			1		1		~~2200~~		
											6700	9500	

Veränderung der Versicherungssummen für die

Erste Klasse. 1891	1892	1897	1902	18	18	Zweite Klasse. 1875	1891	1892	1900	1902	18	Dritte Klasse. 18	18	18	18
						~~2500~~	~~5000~~	1901 abgebrannt.							
~~2500~~		~~2500~~	5000												
								1500							
								~~2500~~	3000						
							~~1000~~			6000					
							~~3000~~			5000					
~~3000~~		5000													
			4000												

Staatsarchiv Luzern A 1143/582

Brandassekuranz-Register der Gemeinde Hasle.

Nro.	Lit.	Eigenthümer.	Benennung des Hofes oder Gutes.	Benennung der Gebäude.	Bauart. Stein.	Bauart. Riegel.	Bauart. Holz.	Dachung. Ziegel.	Dachung. Schindeln.	Dachung. Stroh.	Versicherungssummen. I. Klasse. Franken.	Versicherungssummen. II. Klasse. Franken.	Versicherungssummen. III. Klasse. Franken.
168.		~~Dr. Niklaus~~ Haas Franz. ~~Vogt Seb.~~ ~~Emmenegger Niklaus~~	Fuhrhäusmatt	Sust u. Schm.		1		1			~~2200~~		
169.		Fecker ~~Gisler~~ ~~Barbara~~	Gebrüder Lang	Sust u. Schm.		1		1			~~1200~~		
170.		Erni ~~Nikl~~ Geschwister	Fuhrhäusgg	Sust u. Schm.		1		1			~~1900~~ 1873		
171.		~~Emmenegger Keller Wittwe~~ ~~Unternährer Anna~~ ~~Keller Johann~~ Erni ~~Niklaus~~		½ Sust u. Schm.		1		1			~~500~~		
172.		~~Unternährer Gebrüder Jos.~~ ~~Peter Geber Josef~~ ~~Keller Magdalena geb Wicki~~ Erni Niklaus Anton		½ Sust		1		1			400		
											6200		

Veränderung der Versicherungssummen für die

Erste Klasse. 1874	18	18 88	18 89	1902	18	Zweite Klasse. 18	18	18	18	18	18	Dritte Klasse. 18	18	18	18
		3000													
				3000											
~~1900~~	3000														
~~1400~~	500														

Staatsarchiv Luzern A 1143/582

Brandassekuranz-Register der Gemeinde Hasle.

Nro.	Lit.	Eigenthümer.	Benennung des Hofes oder Gutes.	Benennung der Gebäude.	Bauart. Stein.	Bauart. Riegel.	Bauart. Holz.	Dachung. Ziegel.	Dachung. Schindeln.	Dachung. Stroh.	Versicherungssummen. I. Klasse. Franken.	Versicherungssummen. II. Klasse. Franken.	Versicherungssummen. III. Klasse. Franken.
154.		Hochwurm Josef sel. Wwe. ~~Hutter Peter~~	Halbwangg	Haus u. Hausrat			1		1			1500	
155.		Emmenegger ~~Jakob~~ Josef	Klein Kriau	Haus u. Hausrat			1		1			~~2500~~	
156.		Hagas ~~Koch~~ Josef	" "	Haus u. Hausrat			1		1			1800	
157.		Wehri Josef ~~Koch Franz~~	Oberhof	Haus			1		1			~~2500~~	
	a.			Hausrat			1		1			~~2000~~	
158.		Kaufz geb. Schallberma ~~Bieri Anton~~	Hüslhof	Haus u. Hausrat			1		1		1800		
159.		Leistenberger ~~Jakob~~ Brüder Mauriz	Rüdli	Haus			1		1			~~2200~~	
	a.			Hausrat			1		1			~~1800~~	
											1800	14300	

Veränderung der Versicherungssummen für die Erste Klasse.						Zweite Klasse.						Dritte Klasse.			
18	18	18	18	18	18	1884.	18 88	1892.	~~1902~~	18	18	18	18	18	18
								4500							
								4000							
								3000							
						~~3500~~			5000						
						~~3000~~	~~3600~~		5000						

Staatsarchiv Luzern A 1143/582

Brandassekuranz-Register der Gemeinde Hasle

Nro.	Lit.	Eigenthümer.	Benennung des Hofes oder Gutes.	Benennung der Gebäude.	Bauart. Stein.	Bauart. Ziegel.	Bauart. Holz.	Dachung. Ziegel.	Dachung. Schindeln.	Dachung. Stroh.	Versicherungssummen. I. Klasse. Franken.	Versicherungssummen. II. Klasse. Franken.	Versicherungssummen. III. Klasse. Franken.
180.		Emenegger Jos. jünger ~~u. Joseph~~	Obere Reinau	Haus u. Scheune			1		1			~~3000~~ 5000	
	a.			Hinter Scheune			1		1			~~1400~~ 1800	
181.		~~Bieri Antons sel. Erben~~ Hermelingen Alois Emmenegger Anton Josef	Vorderreinau	~~Wohn. Haus~~ Wohn. Haus			1		1			~~1000~~ ~~700~~ 2200	
	a.	Emenegger Jos. ~~Bieri Anton~~ Hermelingen Alois	erklärt	~~Wohn~~ Scheune ~~Wohn~~ Haus			1		1			~~800~~ ~~600~~ 1800	3000
182.		Renggli ~~Josef~~ Franz Jos.	Unter Neuhof.	Scheune u. Haus			1		1			~~1000~~ 1500	8000
183.		Renggli ~~Anton sel. Erben~~ Gebrüder.	Ober Neuhof.	Haus und Scheune			1		1			~~1000~~	~~1500~~ 2000 7000
							1		1			~~1000~~	
											1000	9500	

Veränderung der Versicherungssummen für die

Erste Klasse. 1891	1902	18	18	18	18	Zweite Klasse. 1878	1890.	1891	1892	1898	18	Dritte Klasse. 18	18	18	18
							5000								
							1800								
						2200									
						~~1800~~		3000							
1901 übergetragen															

Staatsarchiv Luzern A 1143/582

Brandassekuranz-Register der Gemeinde Hasle

Nro.	Lit.	Eigenthümer.	Benennung des Hofes oder Gutes.	Benennung der Gebäude.	Bauart. Stein.	Bauart. Riegel.	Bauart. Holz.	Dachung. Ziegel.	Dachung. Schindeln.	Dachung. Stroh.	Versicherungssummen. I. Klasse. Franken.	Versicherungssummen. II. Klasse. Franken.	Versicherungssummen. III. Klasse. Franken.	Veränderung der Versicherungssummen für die Erste Klasse. 1876	1890	1891	18	18	18	Zweite Klasse. 18	18	18	18	18	18	Dritte Klasse. 18	18	18	18
184.		Wermelinger Joh.	Ober Nachzel.	Haus u. Scheune			1		1			1500																	
185.		~~Kitschrauser~~ Bengglis Anton sel. Erben ~~Rüdi Franz~~	Deuxel	Haus u. Scheune			1		1		~~1200~~				800														
186.		~~Wicki Anton~~ Koch ~~Franz Sch.~~ 3 Brüdern	"	Haus u. Scheune			1		1		~~3000~~					4500													
187.		~~Schuhmacher Vo. Magdal~~ ~~Studer Frau Anton~~ Felder Anton Gtt. s. Entlebuch	"	Haus u. Scheune			1		1		~~2000~~			3000															
189.		Wicki ~~Josef Ant.~~ Franz Hinterschwendi		Haus u. Scheune			1		1		~~2500~~				5000														
	~~a~~	~~Bieri Jos.~~ Obige									1883 abgetrag.	~~1000~~																	
											8700	2500																	

Staatsarchiv Luzern A 1143/582

Brandassekuranz-Register der Gemeinde Hasle.

Nro.	Lit.	Eigenthümer.	Benennung des Hofes oder Gutes.	Benennung der Gebäude.	Bauart. Stein.	Bauart. Riegel.	Bauart. Holz.	Dachung. Ziegel.	Dachung. Schindeln.	Dachung. Stroh.	Versicherungssummen. I. Klasse. Franken.	Versicherungssummen. II. Klasse. Franken.	Versicherungssummen. III. Klasse. Franken.	Veränderung der Versicherungssummen für die Erste Klasse. 1890.	1892.	1899	18	18	18	Zweite Klasse. 1884.	1894	1900	18	18	18	Dritte Klasse. 18	18	18	18
190.		Wiki ~~Anton~~ Franz ~~Wiki Leodegar~~ ~~Duss Josef~~ ~~Vorige~~	Hinterschwendi	Haus u. Scheune			1		1			1500																	
191.		Hofstetter ~~Joh.~~ ~~Familie~~ Josef ~~u. Ant.~~	"	2/3 Haus			1		1			~~3000~~								~~5000~~	5600								
	a.			Scheune			1		1			~~2500~~								~~4000~~	4500								
192 u. 93.		Stalder Johann ~~Josef~~ ~~Geschw.~~	"	Haus u. Scheune			1		1		~~1500~~			~~3000~~		6000													
194.		~~Haldi Schwester~~ Hofstetter ~~Familie~~ ~~Anton~~ Josef	"	1/3 Haus								~~300~~								600									
195.		Wermelinger Jos. ~~Bienz Peter~~ ~~Koch Jakob.~~	Vorderschwendi	Haus u. Scheune			1		1		2500																		
196.		Bieri Josef jünger	"	Haus u. Scheune			1		1		~~2500~~				4000														
	a.		"	Bischenscheune			1		1													600							
											6500	7300																	

Staatsarchiv Luzern A 1143/582

Brandassekuranz-Register der Gemeinde Hasle.

Nro.	Lit.	Eigenthümer.	Benennung des Hofes oder Gutes.	Benennung der Gebäude.	Bauart. Stein.	Bauart. Riegel.	Bauart. Holz.	Dachung. Ziegel.	Dachung. Schindeln.	Dachung. Stroh.	Versicherungssummen. I. Klasse. Franken.	Versicherungssummen. II. Klasse. Franken.	Versicherungssummen. III. Klasse. Franken.	Veränderung der Versicherungssummen für die Erste Klasse. 1895	1898	18	18	18	18	Zweite Klasse. 1888	1893	18	18	18	18	Dritte Klasse. 18	18	18	18
197.		~~Glanzmann Alois~~ ~~Küster Ant.~~ Roos, Franz	Vorderschwendi	Haus u. Scheune			1		1		1500																		
198.		~~Vogel Anton~~ Müller ~~Josef~~ Anton	Emmenthälti	Haus u. Scheune			1		1		400																		
199.		~~Lustenberger Joh.~~ ~~Joseph s. Maurizi~~ Wicki Anton.	Hinterschwand	~~Alphütte~~ ~~Haus u. Scheune~~			1		1		~~1500~~	1896 abgebrannt.			4000														
200.	a.	Schöpfer Jak.	Knubel	Haus u. Scheune			1		1			~~1200~~								~~3500~~	5500								
				Speicher			1		1			300																	
	b.	Schöpfer Jacob, Knubel ~~Koch Johann~~	Kalberweidli	Haus u. Scheune			1		1		~~1500~~			4000															
Kirch		Gemeinde Hasle	Dorf	Pfarrkirche	1				1			60000																	
											4900	61500																	

Staatsarchiv Luzern A 1143/582

Brandassekuranz-Register der Gemeinde Hasle.

Nro.	Lit.	Eigenthümer.	Benennung des Hofes oder Gutes.	Benennung der Gebäude.	Bauart. Stein.	Bauart. Riegel.	Bauart. Holz.	Dachung. Ziegel.	Dachung. Schindeln.	Dachung. Stroh.	Versicherungssummen. I. Klasse. Franken.	Versicherungssummen. II. Klasse. Franken.	Versicherungssummen. III. Klasse. Franken.
		Kapellengenossenschaft Verschiedenen Hof. besitzern	Luntigen	Filial-Kapelle	1			1				1000	
		Land Entlebuch	St. Kreuz	Filial-Kapelle	1			1				~~40000~~	
201.	a.	Pflegerschaft	z. St. Kreuz	Pfarrhaus			1	1				~~15000~~	
				Scheunenhaus									
	b.			Pfrund			1	1				~~10000~~	
	c.			unten Pfrund			1	1				4000	
	d.			Kalchstätte			1	1			2500		
				Schwarzenmatt									
	e.			Hütte St. Wendel			1	1			~~1500~~		
	f.			Kapizinermatt			1	1				~~5000~~	
	g.			Lachenhüsli			1	1			~~2000~~		
				Pfrundhaus mit Remise			1	1			2400		
	h.			Pfrund			1	1					
202.		Koch Joh. Ulr. Kaufmann	Unter Ahorn	Hütte z. Hall			1	1			~~1793 abgelaufen 2200~~		
	a.			Zum Pfleghaus			1	1				300	
											8400	77500	

Veränderung der Versicherungssummen für die																	
Erste Klasse.						Zweite Klasse.						Dritte Klasse.					
18~~94~~	18	18	18	18	18	18~~93~~	18~~95~~	18~~02~~	18	18	18	18	18	18	18		
								60,000									
								25,000									
								15,000									
4000																	
						1100		10,000									
								5000									
							7000										

Staatsarchiv Luzern A 1143/582

Brandassekuranz-Register der Gemeinde Hasle

Nro.	Lit.	Eigenthümer.	Benennung des Hofes oder Gutes.	Benennung der Gebäude.	Bauart. Stein.	Bauart. Riegel.	Bauart. Holz.	Dachung. Ziegel.	Dachung. Schindeln.	Dachung. Stroh.	Versicherungssummen. I. Klasse. Franken.	Versicherungssummen. II. Klasse. Franken.	Versicherungssummen. III. Klasse. Franken.	Veränderung der Versicherungssummen für die Erste Klasse. 1875	1887	1894	1895	18	18	Zweite Klasse. 18	18	18	18	18	18	Dritte Klasse. 18	18	18	18
203.		Koch Josef ~~Sebr. Xav.~~ ~~v. Anton~~	Hinter Angst	Hütte v. Stall			1		1		~~1200~~						2000												
204.		Felder Gebrüder ~~Geschw.~~	Schwändi	Hütte v. Stall			1		1		2000																		
	a.			Stall			1		1		200																		
205.		Stüder ~~Franz Josef~~ Jacob, Ziebel	Buchstalden	Hütte v. Stall			1		1		2000																		
	a.			Speicher			1		1			300																	
206.		Portmann ~~Pieri~~ Josef	Ebnistettli	Hütte v. Stall			1		1		~~500~~			~~5000~~		6300													
	a			Kischenscheune			1		1					800															
207.		Felder Anton ~~alt~~ ~~Sohn~~ ~~Amtsstatthalter~~	Neuhütte bei Twirren	Hütte v. Stall			1		1		~~2000~~				4000														
											7900	300																	

Staatsarchiv Luzern A 1143/582

Brandassekuranz-Register der Gemeinde Hasle.

Nro.	Lit.	Eigenthümer.	Benennung des Hofes oder Gutes.	Benennung der Gebäude.	Bauart. Strin.	Bauart. Riegel.	Bauart. Holz.	Dachung. Ziegel.	Dachung. Schindeln.	Dachung. Stroh.	Versicherungssummen. I. Klasse. Franken.	Versicherungssummen. II. Klasse. Franken.	Versicherungssummen. III. Klasse. Franken.
208.		~~gbdt. Zoll v. Fk.~~ Schmid ~~Joh.~~	~~Josephschmittatten~~	Hütte u Wall		1		1				~~2500~~	
	a.		b	Hausen		1		1				~~400~~	
209.		~~Franz.~~ Schmid ~~Joh.~~	Unterau	Hütte u Wall		1		1			~~400~~		
210.		~~Müller Jos.~~ Portmann ~~Joh.~~	Sandgrub	Hütte		1		1				~~1200~~	
	a.			Wall		1		1				~~200~~	
	b.			Hausen		1		1			~~600~~		
	c			"		1		1					
211.		Obiger	Neuschmitte	Hütte u Wall		1		1			~~2600~~		
212.		Obiger	Kilchli	Wall		1		1			~~400~~		
											4000	4300	

Veränderung der Versicherungssummen für die Erste Klasse.						Zweite Klasse.						Dritte Klasse.			
18~~87~~	18~~94~~	18	18	18	18	18~~86~~	18~~97~~	18~~99~~	18	18	18	18	18	18	18
						~~4000~~		3600							
						700									
							3000								
							1000								
							1000								
							500								
800															
						3000									
						800									

Staatsarchiv Luzern A 1143/582

Brandassekuranz-Register der Gemeinde Hasle.

Nro.	Lit.	Eigenthümer.	Benennung des Hofes oder Gutes.	Benennung der Gebäude.	Bauart. Stein.	Bauart. Riegel.	Bauart. Holz.	Dachung. Ziegel.	Dachung. Schindeln.	Dachung. Stroh.	Versicherungssummen. I. Klasse. Franken.	Versicherungssummen. II. Klasse. Franken.	Versicherungssummen. III. Klasse. Franken.	Veränderung der Versicherungssummen für die Erste Klasse. 1902	18	18	18	18	18	Zweite Klasse. 1898	18	18	18	18	18	Dritte Klasse. 18	18	18	18
213.		Röösli ~~Franz~~ Johann	Grund	Hütte			1		1			1400																	
	a.			Stall			1		1			1000																	
214.		~~Wigger Franz~~ Sohn ~~v. Baltas~~ Wermelinger ~~gebr. Wittwe v. 5 Söhne~~ Fr. Wilh.	~~Räschitauen~~ Rüschitauen	Hütte v. Stall			1		1		900																		
215.		Röösli ~~Jos. Isidors~~ Nikl.	Schwand	Hütte v. Stall			1		1		800																		
216.		~~Zihlmann Anton~~ Brun ~~Wwe. geb. Schwer~~ Peter	Roßloch	Hütte v. ~~Stall~~ Wohnung			1		1		~~1000~~									2000									
	a			Speicher			1		1											500									
217.		~~Koch Jakob~~ Pörtmann Josef ~~v. Niklaus~~	Räschitauen	Hütte v. Wohnung			1		1		~~1500~~			2500															
											4200	2400																	

Staatsarchiv Luzern A 1143/582

Brandassekuranz-Register der Gemeinde Hasle.

Nro.	Lit.	Eigenthümer.	Benennung des Hofes oder Gutes.	Benennung der Gebäude.	Bauart. Stein.	Bauart. Riegel.	Bauart. Holz.	Dachung. Ziegel.	Dachung. Schindeln.	Dachung. Stroh.	Versicherungssummen. I. Klasse. Franken.	Versicherungssummen. II. Klasse. Franken.	Versicherungssummen. III. Klasse. Franken.	Veränderung der Versicherungssummen für die Erste Klasse. 1874.	1880	1884.	18	18	18	Zweite Klasse. 1902	18	18	18	18	18	Dritte Klasse. 18	18	18	18
218.		Hofstetter ~~Brüe~~ Josef	Hinterschwendi	Haus u. Stall			1		1		~~1000~~					1500													
219.		Berner Bodenkreditanstalt in Bern ~~Actiengesellschaft Schienberg Bad Schiffmann Mr. Dr. Actiengesellschaft Schienberg Bad~~	Rühschienberg	Hütte u. Stall			1		1		2000																		
220.		~~Obigt~~ ~~Actiengesellschaft~~ ~~unter~~ ~~Schienberg Bad~~ Obige	Unterschwendegg	Hütte u. Stall			1		1		~~500~~			1500															
221.		Wigger Josef	Müllermoos	Hütte			1		1			500																	
	a.			Scheune ~~Stall~~			1		1			~~500~~			1500														
	b.			Speicher			1		1			200																	
222.		Röösli ~~Brüdern~~ Isidor	"	Haus			1		1		1901 abgebrannt	~~13000~~																	
	a.			Scheune u. Stall			1		1			~~1000~~								6000									
											3700	5200																	

Staatsarchiv Luzern A 1143/582

Brandassekuranz-Register der Gemeinde Hasle.

Nro.	Lit.	Eigenthümer.	Benennung des Hofes oder Gutes.	Benennung der Gebäude.	Bauart. Stein.	Bauart. Riegel.	Bauart. Holz.	Dachung. Ziegel.	Dachung. Schindeln.	Dachung. Stroh.	Versicherungssummen. I. Klasse. Franken.	Versicherungssummen. II. Klasse. Franken.	Versicherungssummen. III. Klasse. Franken.
223.		~~Felder~~ ~~Peter~~ Frau Kath. Wicki-Felder	Aeußerthurn	Hütten v. Hall			1		1		600		
224.		~~Felder Peter Holzbrecht~~ Frau Kath. Wicki-Felder.	Vorgemeind	Hütten v. Hall			1		1		500		
225.		Vogel ~~Gebrüder Vogel~~	Klösterli	Hütten v. Hall			1		1		1500		
226.		~~Vogel~~ ~~Gebrüder Vogel~~ Reneggli Joh. Oberflaschen	Oberflaschen	Hütten v. Hall			1		1		800		
227.		~~Emenegger Jos.~~ Felder Josef, Kirchmeier	Hilbrunk	Hütten ~~v. Hall~~			1		1		~~1600~~	2000	
	a.			Hall			1		1		800		
	b.	Obiger ~~Felder Peter~~	Aeußerthurn	Häusern			1		1		200		
	c.	Felder Josef Kirchmeier	~~Hinter~~ Hilbrunk	Hall			1		1			1500	
											3400	2600	

Veränderung der Versicherungssummen für die

Erste Klasse.						Zweite Klasse.						Dritte Klasse.			
1899	18	18	18	18	18	1899	18	18	18	18	18	18	18	18	18

Staatsarchiv Luzern A 1143/582

Brandassekuranz-Register der Gemeinde Hasle.

Nro.	Lit.	Eigenthümer.	Benennung des Hofes oder Gutes.	Benennung der Gebäude.	Bauart. Stein.	Bauart. Riegel.	Bauart. Holz.	Dachung. Ziegel.	Dachung. Schindeln.	Dachung. Stroh.	Versicherungssummen. I. Klasse. Franken.	Versicherungssummen. II. Klasse. Franken.	Versicherungssummen. III. Klasse. Franken.	Veränderung der Versicherungssummen für die Erste Klasse. 1893	1897	1902	18	18	18	Zweite Klasse. 1879	1899	18	18	18	18	Dritte Klasse. 18	18	18	18
228.		~~Felder Josef, Kirchmeier~~ ~~Emenegger Jos.~~ Röösli Isidor.	Ebnistetteli	Hütte u. Stall			1		1		~~400~~			~~2500~~		4000													
229.		Felder ~~Peter~~ Josef	Willaub	Hütte u. Stall			1		1			~~2600~~									4000								
	a.			Speicher			1		1			~~400~~									500								
	b.		Hinter Willaub	Holzhaus			1		1												200								
230.		Felder ~~Peter~~ Josef	Lohegg	Hütte u. Stall			1		1		~~1500~~				2500														
231.		Felder ~~Peter~~ Josef	Graben Wahnegg	Haus u. Stall			1		1		~~600~~				1500														
232.		~~Bucher Josef~~ ~~Wigger Joh. Johann~~	Grund	Hütte			1		1			~~1000~~								1500									
	a.	~~Stauder, Franz~~ Felder Ant. Entlebuch.	Großgrund	Speicher			1		1		200																		
233.		Hofstetter ~~Nick.~~ Johann	Kumbel	Hütte u. Stall			1		1		2000																		
											4700	4000																	

Staatsarchiv Luzern A 1143/582

Brandassekuranz-Register der Gemeinde Hasle.

Nro.	Lit.	Eigenthümer.	Benennung des Hofes oder Gutes.	Benennung der Gebäude.	Bauart. Stein.	Bauart. Riegel.	Bauart. Holz.	Dachung. Ziegel.	Dachung. Schindeln.	Dachung. Stroh.	Versicherungssummen. I. Klasse. Franken.	Versicherungssummen. II. Klasse. Franken.	Versicherungssummen. III. Klasse. Franken.
234.		Hofstetter ~~Xaver~~ Johann	Lehengut	Hütte u. Stall			1		1		1500		
	a.			Wohnhaus			1		1		300		
235.		~~Fidel~~ ~~Anton~~ Bucher ~~Josef~~ Geschwister	Rütschi	Hütte			1		1			800	
	a.			Stall			1		1			1500	
	b.			Wohnhaus			1		1		300		
236.		~~Fidel~~ ~~Anton~~ Bucher Josef	Hof	Hütte u. Stall			1		1		1400		
238.		Hofstetter ~~Brüder~~ Josef	Mittlerhof	Hütte u. Stall			1		1		~~2000~~		
239.		Hofstetter ~~Brüder~~ Josef	Kath. Pfrundhaus	Hütte u. Stall			1		1		2000		
	a.			Wohnhaus			1		1		~~200~~		
											7700	2300	

Veränderung der Versicherungssummen für die															
Erste Klasse.						Zweite Klasse.						Dritte Klasse.			
1884.	1894.	18	18	18	18	18	18	18	18	18	18	18	18	18	18

Brandassekuranz-Register der Gemeinde Hasle.

Nro.	Lit.	Eigenthümer.	Benennung des Hofes oder Gutes.	Benennung der Gebäude.	Bauart. Stein.	Bauart. Riegel.	Bauart. Holz.	Dachung. Ziegel.	Dachung. Schindeln.	Dachung. Stroh.	Versicherungssummen. I. Klasse. Franken.	Versicherungssummen. II. Klasse. Franken.	Versicherungssummen. III. Klasse. Franken.	Veränderung der Versicherungssummen für die Erste Klasse. 1892.	1895	1896	1899	18	18	Zweite Klasse. 18	18	18	18	18	18	Dritte Klasse. 18	18	18	18
240		Wicki ~~Josef~~ Ant. ~~Franz~~	Klusmatt	Hütte Stall u. Wohnung			1		1		~~1000~~				2500														
242.		Bucher Anton ~~Krümenacher Jos. Johann~~	Wasserfallen	Hütte u. Stall			1		1		600																		
243.		Lötscher Joh. Sohn	Hinter Hurtanne	Haus u. Scheune			1		1		~~4000~~			~~6000~~		~~10,000~~	15000												
244.		~~Hofstetter Geschw. Martin's sel. Wermelinger Hofstetter~~ Josef	Dürrenegg	Haus			1		1		500																		
245.		~~Stalder Geschw. Bitzi Peter. Roos Stefan.~~ Roos Frond geb. Barl. Maldi	Hornbühl	½ Haus u. Scheune			1		1		600																		
											6700																		

Staatsarchiv Luzern A 1143/582

Brandassekuranz-Register der Gemeinde Hasle.

Nro.	Lit.	Eigenthümer.	Benennung des Hofes oder Gutes.	Benennung der Gebäude.	Bauart. Stein.	Bauart. Riegel.	Bauart. Holz.	Dachung. Ziegel.	Dachung. Schindeln.	Dachung. Stroh.	Versicherungssummen. I. Klasse. Franken.	Versicherungssummen. II. Klasse. Franken.	Versicherungssummen. III. Klasse. Franken.
245.	a.	Renggli Anton ~~Haarbacher~~ Josef	Isenbühl	½ Hintere Behausung							1000		
246.		~~Ehrsam-Kopp Wtwe~~ Heiki Anton ~~Schmidiger Gottlieb~~ ~~Hans Stephan~~	Dorf	Obere Behausung ½ ~~Behausung~~ ~~Landwirthschaftliches Gebäude~~ ~~Landwirthschaftliches Gebäude~~ ~~Landwirthschaftliches Gebäude~~ ~~Landwirthschaftliches Gebäude~~	½		½ 1	1			~~21000~~		
	a.			Landwirthschaftliches Gebäude			1	1				~~2000~~	
	b.			~~Landwirthschaftliches Gebäude~~			1	1					
	c.			~~Landwirthschaftliches Gebäude~~			1	1			Assek. Summe 1878 Fr. siehe 246		
247.		Corporation Gemeinde Romoos	Haushaltungsschule	Hinteres Wohnhaus			1	1				2300	
	a.			Oekonomie			1	1				500	
248.		Obigo	Haushaltungsschule	Hinteres Wohnhaus			1	1			3200		
249.		Renggli Anton sel. Söhne ~~Dietschi Xav.~~ ~~Amrein~~ ~~Empfangt d. Andern~~		Wohnhaus			1	1			400		
	a.	Unternaha ~~Amrein~~ Anton	Kapellenweg	Wohnhaus			1	1			~~800~~ 1871 abgeschrieben		
											26400	5000	

Veränderung der Versicherungssummen für die																
Erste Klasse.						Zweite Klasse.						Dritte Klasse.				
1902	18	18	18	18	18	1872	1875	1883	1892	18	18	18	18	18	18	
22000			1 1					~~14000~~	~~14000~~ 14000							
						~~1246~~ 1871 abgeschr.										
						~~2000~~										
							~~2000~~	~~1000~~								

Staatsarchiv Luzern A 1143/582

Brandassekuranz-Register der Gemeinde Hasle

Nro.	Lit.	Eigenthümer.	Benennung des Hofes oder Gutes.	Benennung der Gebäude.	Bauart. Stein.	Bauart. Riegel.	Bauart. Holz.	Dachung. Ziegel.	Dachung. Schindeln.	Dachung. Stroh.	Versicherungssummen. I. Klasse. Franken.	Versicherungssummen. II. Klasse. Franken.	Versicherungssummen. III. Klasse. Franken.
250.		Renggli Anton	Lochwald	Fahrhaus u. Stall			1		1			~~1000~~	
	a.		Haselholz-Hofstatt	Lichtspeicher			1		1				
251.		~~Roos Franz Jos.~~ Hodel Johann Noch Franz Josef	Lochwald	Haus u. Scheune			1		1		1000		
252.		Bieri ~~Jakob~~ Gebrüder	Geschwister	Haus u. Scheune u. Anbau			1		1		~~800~~		
253.		~~Rudi Peter~~ Schoßpeter sämtl. Erben	"	Haus u. Scheune u. Anbau			1		1		~~300~~		
254.		Unternährer ~~Jakob~~ Peter u. Schwestern. ~~Jakob Peter~~	"	Haus u. Scheune			1		1		~~300~~		
255.		Lötscher ~~Anton~~ Josef Schwestern	Vordorf	Haus u. Scheune			1		1		~~300~~ 1848 abgetheilt.		
	a			Lichtspeicher			1		1				
											3200	1800	

Veränderung der Versicherungssummen für die

Erste Klasse.						Zweite Klasse.						Dritte Klasse.			
~~1800~~	~~1802~~	18	18	18	18	~~18~~	~~18~~	~~18~~	18	18	18	18	18	18	18
	500						~~1500~~	3000							
1800															
1200															
						1200									
	300														

Staatsarchiv Luzern A 1143/582

Brandassekuranz-Register der Gemeinde Hasle.

Nro.	Lit.	Eigenthümer.	Benennung des Hofes oder Gutes.	Benennung der Gebäude.	Bauart. Stein.	Bauart. Riegel.	Bauart. Holz.	Dachung. Ziegel.	Dachung. Schindeln.	Dachung. Stroh.	Versicherungssummen. I. Klasse. Franken.	Versicherungssummen. II. Klasse. Franken.	Versicherungssummen. III. Klasse. Franken.
25 f.		~~Stöckl~~ Gebrüd. ~~Kuster~~ Joh	Brugg Obrist	Hausplatz Scheune		1		1				~~2000~~	
258.		Röösli ~~Johann Franz~~	Laun	Haus		1		1			1400		
260.		~~Frau Kath Gyger geb Bieri Wwe Joh Anton~~ Gemeinde Hasle	Hochwald	Hausplatz		1		1				~~500~~	
	A	"	Feldmatt	Pfrundhaus		1		1					
261.		Murpf ~~Josef Laver~~	Hochwald	Haus		1		1			~~1600~~		
262.		Bieri Frz alt ~~Kaufmann~~ Bieri Joh.	Kreuzstutz	Haus		1		1			5000		
263.		~~Bieri Maria~~ Portmann Gottlieb	Hochwald	Haus		1		1			~~1200~~		
											11200	3200	

Veränderung der Versicherungssummen für die

Erste Klasse. 18 ~~76~~	18 ~~97~~	18	18	18	18	Zweite Klasse. 18 ~~78~~	18 ~~83~~	18 ~~87~~	18 ~~89~~	18 ~~90~~	18 ~~92~~	Dritte Klasse. 18	18	18	18
							~~2000~~				3000				
						1887 übergeb. ~~2000~~ 1000 in Nr 266 A übergetragen									
								~~3500~~	~~4500~~	~~6000~~					
2000															
		2000													

Staatsarchiv Luzern A 1143/582

Brandassekuranz-Register der Gemeinde Hasle.

Nro.	Lit.	Eigenthümer.	Benennung des Hofes oder Gutes.	Benennung der Gebäude.	Bauart. Stein.	Bauart. Ziegel.	Bauart. Holz.	Dachung. Ziegel.	Dachung. Schindeln.	Dachung. Stroh.	Versicherungssummen. I. Klasse. Franken.	Versicherungssummen. II. Klasse. Franken.	Versicherungssummen. III. Klasse. Franken.
264.		~~Frau Barb. Dill~~ ~~geb. Thalmann~~ Theos ~~Gebr. Jakob~~ Wittwe	Hungermättli	Haus			1		1			~~2600~~	
265.		Theos ~~Jakob~~ Joseph	~~Bühl~~ Graben	Haus & Scheune			1		1		~~3300~~		
266.		~~Brun Johann~~ ~~Frau Hildegard Wwe~~ Felber Niklaus	Sandschachen	Haus			1		1			2500	
267.		~~Emmenegger Jos.~~ ~~Frau~~ ~~Roos Ludwig geb. Bachli~~ ~~Ludwig Siegfried~~ ~~Bachler Siegfried~~ Muff Josef	Lochacker	Haus & Scheune			1		1			1100	
268.		~~Fuchs Peter~~ Wechselmeyer Ges.	Flühmatt	~~Haus~~ Haus & Scheune			1		1		~~300~~	1883 abgetragen.	
							1		1				
269.		~~Bachle Jos.~~ ~~Roos Anton~~ ~~Hofstetter Josef~~ Koch Franz Wwe	Feldmatt	Haus & Scheune			1		1			2600	
											3600	8500	

Veränderung der Versicherungssummen für die Erste Klasse.						Zweite Klasse.						Dritte Klasse.			
1877	1884.	1891	1897	18	18	1879	1897	18	18	18	18	18	18	18	18
							4500								
5000															

Brandassekuranz-Register der Gemeinde Hasle.

Nro.	Lit.	Eigenthümer.	Benennung des Hofes oder Gutes.	Benennung der Gebäude.	Bauart. Stein.	Bauart. Riegel.	Bauart. Holz.	Dachung. Ziegel.	Dachung. Schindeln.	Dachung. Stroh.	Versicherungssummen. I. Klasse. Franken.	Versicherungssummen. II. Klasse. Franken.	Versicherungssummen. III. Klasse. Franken.
2/50.	a	Hofstetter Alois Frau geb. Vogel, Rüedi Emmenwald Bauherr.		Haus Schopf Schuppen.			1 1		1 1			400	
2/51.	a	Vogel Anton Jakob Fidel Gebrüder.	Hasenwald	Haus u. Scheune Futterschopfstein			1 1		1 1			2000	
2/52.	a	Bürgi Franz Josef Arnet Josef Bürgi Franz Bäuerl Franz Bäuerl Johann Bäuerl Johann Kirchenrat Schuler	Hasenwald	Haus u. Scheune Futterschopfstein			1 1		1 1			4000	
2/53.		Frau M. Wettenwyl Wicki geb. Wicki Wettenwyl Wicki Robert Wicki Franz	"	Haus			1 1				2000		
2/54.		Aregger Franz Sohn.	"	Haus			1 1				600		
2/55.		Vogel Jakob Gebrüder	"	Haus			1 1					400	
											600	6400	

Veränderung der Versicherungssummen für die

Erste Klasse. 1902	18	18	18	18	18	Zweite Klasse. 1883	1890	1891	1893	1897	1901	II Dritte Klasse. 1902	18	18	18
									300		2000				
						2000		200		2500		5000			
500							2000			2500		4000			
											1000				

Staatsarchiv Luzern A 1143/582

Brandassekuranz-Register der Gemeinde Hasle.

Nro.	Lit.	Eigenthümer.	Benennung des Hofes oder Gutes.	Benennung der Gebäude.	Bauart. Stein.	Bauart. Ziegel.	Bauart. Holz.	Dachung. Ziegel.	Dachung. Schindeln.	Dachung. Stroh.	Versicherungssummen. I. Klasse. Franken.	Versicherungssummen. II. Klasse. Franken.	Versicherungssummen. III. Klasse. Franken.
276.		~~Haas Peter~~ ~~Wicki Jos. Gottfr.~~ Koch Franz, Negot.	Jasmald	Jann & Scheune			1		1			~~1500~~	
277.		Emmenegger Jos. Gottl. Erben ~~Fehlmann Brüder~~	Hinterbildberg	Jann & Scheune			1		1		3000		
278.		~~Brun Jos. ältere~~ ~~Fehlmann Erbe.~~ Krummenacher Johann	Hasli	Jann & Scheune			1		1		~~1800~~		
279.		Rüdi ~~Johann~~	Jasmald	Jann & Scheune			1		1		2000		
280.		Rengli ~~Franz~~ ~~Franz~~	"	Jann & Scheune			1		1		~~1800~~		
281.		Krieg ~~Gabriel~~ Caspar.	Schachenhüttli	Jann & Scheune			1		1		~~1000~~		
											9600	1500	

Veränderung der Versicherungssummen für die

Erste Klasse. 18 77	18 86	18 90	19 01	18	18	Zweite Klasse. 18 95	19 01	18	18	18	18	Dritte Klasse. 18	18	18	18
						2500									
4000															
						~~2500~~		4000							
2500															

Staatsarchiv Luzern A 1143/582

Brandassekuranz-Register der Gemeinde Hasle.

Nro.	Lit.	Eigenthümer.	Benennung des Hofes oder Gutes.	Benennung der Gebäude.	Bauart. Stein.	Bauart. Riegel.	Bauart. Holz.	Dachung. Ziegel.	Dachung. Schindeln.	Dachung. Stroh.	Versicherungssummen. I. Klasse. Franken.	Versicherungssummen. II. Klasse. Franken.	Versicherungssummen. III. Klasse. Franken.
282.		~~Vermelinger Franz~~ Studer Jakob.	Kreienbüel	Haus u. Scheune		1		1				~~2400~~	
283.		~~Vermelinger Anton Schmied~~ ~~Gottfried.~~ ~~Vermelinger Franz & Wittw.~~ ~~Bieri Robert~~ ~~Burg Hasland~~	Feldbuch	Haus u. Scheune		1		1			2000		
284.		~~Gemeindsgut Hasle~~ ~~Rüdi Stefan~~ Schmied Franz	Lochmatt	Haus u. Scheune		1		1				1400	
285.		~~Bieri Robert Schmied Hasle.~~ ~~Haselman Kath.~~ ~~geb. Fleiter~~ ~~Gemeinde~~ Vermelinger Joh. Jos. Hasli	Grubenhagi	Haus u. Scheune		1		1			~~500~~		
286.		Kaltsi ~~Anton~~ 3 Söhne	Schwendi	Haus u. Scheune		1		1			1200		
287.		Corporationsgemeinde	Lochmatt im Dorf	Hütte		1		1			2000		
											5900	3800	

Veränderung der Versicherungssummen für die

Erste Klasse. 18 88	18	18	18	18	18	Zweite Klasse. 18 93	18	18	18	18	18	Dritte Klasse. 18	18	18	18
						3500									
						1500									

Staatsarchiv Luzern A 1143/582

Brandassekuranz-Register der Gemeinde Hasle.

Nro.	Lit.	Eigenthümer.	Benennung des Hofes oder Gutes.	Benennung der Gebäude.	Bauart. Stein.	Bauart. Riegel.	Bauart. Holz.	Dachung. Ziegel.	Dachung. Schindeln.	Dachung. Stroh.	Versicherungssummen. I. Klasse. Franken.	Versicherungssummen. II. Klasse. Franken.	Versicherungssummen. III. Klasse. Franken.
288.		Koch Wwe ~~Franz Jos~~	Ausschachmatt	Hütte Wellblechbedachung			1		1		~~600~~		
289.		~~Ackermann Brid~~ ~~Siegrist Rudolf Fabrikt~~ Heinrann Jos. fabrik.	Gibel	~~alt Wellblech Hütte~~ Personenanzeige mit Blechung			1		1			~~900~~	Abgefahrt
290.		Banz ~~Jos~~ Wwe.	Obfluhmatte	Haus			1		1		500		
291.		Fuchs ~~Josef~~ Franz	Gibelmatt	Haus u Scheune			1		1		~~1000~~		
292.		~~Banque Cantonale de Berne~~ ~~Aktiengesellschaft~~ ~~Anonyme~~	Obersommentagg am Schwanberg										
	a.	~~Schiffmann Wwe & Co~~		Käsehaus			1		1		~~50000~~		
	b.	~~Aktiengesellschaft Stromberghad~~		Wohnhaus			1		1		~~2000~~		
	c.	Fellegger Friedolin.		Scheune			1		1		~~1500~~		
	d.			~~Dreschhaus~~ ~~Spreuhaus~~			1		1				
				~~Deutsche Kapelle~~			~~1~~		~~1~~				
				Dependance			1		Holzcement				
											2600	54400	

Veränderung der Versicherungssummen für die

Erste Klasse. 18 79	18 89	18 90	18 92	18	18	Zweite Klasse. 18 ~~71~~	18 76	18 89	18	18	18	Dritte Klasse. 18	18	18	18
			1500												
4000															
						3000									

Brandassekuranz-Register der Gemeinde Kasle.

Nro.	Lit.	Eigenthümer.	Benennung des Hofes oder Gutes.	Benennung der Gebäude.	Bauart. Stein.	Bauart. Ziegel.	Bauart. Holz.	Dachung. Ziegel.	Dachung. Schindeln.	Dachung. Stroh.	Versicherungssummen. I. Klasse. Franken.	Versicherungssummen. II. Klasse. Franken.	Versicherungssummen. III. Klasse. Franken.
293.		~~Baumeler Caspar, Bäcker~~ ~~Frau~~ ~~Brun Jakob Johann~~ Wittwe geb. Lötscher. Habet Fol.	Pfaffenberg	Backofen			1		1		~~2000~~	1886 abgebrannt.	
294.	a	Stadelmann Franz	Dorf	Taunschütte		1		1				~~1400~~	
	a			Behausung	1			1					
295.		~~Siegrist Rud.~~ ~~Fischer Gebr.~~											
	a	Wicki Niklaus	Dorf. Tenn Sackwirthsgut	Sackwirthsgebäude Stall	1	1/2	1/3 1	1			6000		
296.		~~Eidgenossen~~ Dahinden Nikl. ½ ~~Schmid Johann Jakob~~ ~~Jakob~~ Wicki Niklaus ½	Landwirthschaft	Landw. Behausung		1		1			2500		
297.		Studer Jos Franz	Gemischtes Gewerbe	Hüttenbehausung mit Stallung		1		1			800		
298.		Kister Jean ~~Duss Antonia~~	Lebensmittelhandel	Landhaus Haus		1		1			~~1000~~		
											12300	1500	

Veränderung der Versicherungssummen für die

Erste Klasse. 1873	18 79	18 90.	1900	18	18	Zweite Klasse. 1873	18	18	18	18	18	Dritte Klasse. 18	18	18	18
	2000														
1000						2000									
			500												
						1700									

Staatsarchiv Luzern A 1143/582

Brandassekuranz-Register der Gemeinde Hasle.

Nro.	Lit.	Eigenthümer.	Benennung des Hofes oder Gutes.	Benennung der Gebäude.	Bauart. Stein.	Bauart. Riegel.	Bauart. Holz.	Dachung. Ziegel.	Dachung. Schindeln.	Dachung. Stroh.	Versicherungssummen. I. Klasse. Franken.	II. Klasse. Franken.	III. Klasse. Franken.
300.		Bieri Peter. Huber Anton sel. Peters sel.	Hofmatt	Wohnhaus Scheune		1		1			~~1100~~		
301.		~~Schaller Bruder~~ Heuwyler Peter	Schmitmatt	~~Wohnhaus Stall~~ Haus u. Scheune.		1		1			~~500~~		
302.		Wermelinger Jakob Jos. Siegfr. ~~Jakob~~ ~~Brüder~~	Kuhmoos	Haus u. Scheune		1		1			1600		
303.		Bucher Josephs ~~Josef~~	Hügel b. Dorf	Haus mit Scheune		1		½	½		~~6000~~		
304.		Congregation Pfründhausmeisterschaft Lehrhaus Amt. Hasle Pfrundhaus Zahl. Kreuz	Schmitmatt Hofmatt b. St. Rang	~~Haus resp.~~ Wohnhaus Hinterhaus		1		1			~~13000~~		
	a.			Vorderhaus mit Kirchgasse Rosse		1		1			800		
	b.			Ochsen		1		1					
											3700	20300	

Veränderung der Versicherungssummen für die

Erste Klasse. 1890	1902	18	18	18	18	Zweite Klasse. 1871	1875	1877	1894	1897	18	Dritte Klasse. 18	18	18	18
	3000														
3000															
									~~8000~~	10,000					
						~~15000~~	22000								
									2500						

Staatsarchiv Luzern A 1143/582

Brandassekuranz-Register der Gemeinde Hasle.

Nro.	Lit.	Eigenthümer.	Benennung des Hofes oder Gutes.	Benennung der Gebäude.	Bauart. Stein.	Bauart. Riegel.	Bauart. Holz.	Dachung. Ziegel.	Dachung. Schindeln.	Dachung. Stroh.	Versicherungssummen. I. Klasse. Franken.	Versicherungssummen. II. Klasse. Franken.	Versicherungssummen. III. Klasse. Franken.
305.		Koch Joseph ~~Sohn Anton~~	Moosmad	Hütte		1		1			2000		
306.		Renggli Franz Sohn	Hofstattmad	Hütte u Hütte		1		1			~~1200~~	abgebrannt	
307.		Bucher Anton Emmenegger Brüder	oberen Hasselfallen	Hütte u Stall		1		1			500		
308.		Steiger Gebrüder	Feld	Hütte		1		1				400	
309.		Steiger.	Wald	Hütte und Stall		1		1			~~300~~		
310.		Lötscher ~~Landwirth~~ Gebrüder, Anton u Joh. Jos.	Graben	Hütte		1		1				~~200~~ 1882 abgeht	
											4000	600	

Veränderung der Versicherungssummen für die																
Erste Klasse.						Zweite Klasse.						Dritte Klasse.				
18 ~~88~~	18	18	18	18	18	18	18	18	18	18	18	18	18	18	18	

Brandassekuranz-Register der Gemeinde Hasle

Nro.	Lit.	Eigenthümer.	Benennung des Hofes oder Gutes.	Benennung der Gebäude.	Bauart. Stein.	Bauart. Riegel.	Bauart. Holz.	Dachung. Ziegel.	Dachung. Schindeln.	Dachung. Stroh.	Versicherungssummen. I. Klasse. Franken.	Versicherungssummen. II. Klasse. Franken.	Versicherungssummen. III. Klasse. Franken.
311.		Emmenegger Josef sel. Erben ~~Wihlman Gebr.~~	Ziggenfeld	Scheune in d. Weid			1		1		400		
312.		~~Wicki Ed. Aman~~ Felder Josef	Lobing	Scheune in d. untern Weid			1		1		300		
313.		Obiger	"	Scheune in d. obern Weid			1		1		~~200~~		
314.		Theiler ~~Hürter~~ Anton	ober Kriesbauweid	Scheune			1		1		300		
315.		Fanner Niklaus ~~Limacher Johann~~	Mühle	Hanfreibe			1		1			~~500~~	1880 abgetr.
316.		Obiger		Waschhaus			1		1			~~400~~	1880 abgetragen
317.		Pflegschaft z. H. Kreiz		Stall			1		1		500		
											1700	900	

Veränderung der Versicherungssummen für die

Erste Klasse. 1885.	18	18	18	18	18	Zweite Klasse. 18	18	18	18	18	18	Dritte Klasse. 18	18	18	18
2000															

Staatsarchiv Luzern A 1143/582

Brandassekuranz-Register der Gemeinde Hasle.

Nro.	Lit.	Eigenthümer.	Benennung des Hofes oder Gutes.	Benennung der Gebäude.	Bauart. Stein.	Bauart. Riegel.	Bauart. Holz.	Dachung. Ziegel.	Dachung. Schindeln.	Dachung. Stroh.	Versicherungssummen. I. Klasse. Franken.	Versicherungssummen. II. Klasse. Franken.	Versicherungssummen. III. Klasse. Franken.	Veränderung der Versicherungssummen für die Erste Klasse. 1875.	Erste Klasse. 18	Erste Klasse. 18	Erste Klasse. 18	Erste Klasse. 18	Erste Klasse. 18	Zweite Klasse. 18	Zweite Klasse. 18	Zweite Klasse. 18	Zweite Klasse. 18	Zweite Klasse. 18	Dritte Klasse. 18	Dritte Klasse. 18	Dritte Klasse. 18	Dritte Klasse. 18
318.		Schaller ~~Johann~~ Jakob ~~Limacher Anton~~ ~~Fürsprech~~	Kienismatt	Lischenscheune			1		1		300																	
319.		~~Bräder Franz und~~ ~~Richer Josef~~ Lötscher Nicolaus. ~~Engelwirth~~ ~~Zihlmann Johann, Klosterbühl.~~ ~~Haas Anton.~~ ~~Hofstetter Josef Martin~~	"	Lischenscheune			1		1		300																	
320.		~~Fölmli~~ Lötscher Josef	"	Lischenscheune			1		1		~~300~~			500														
321.		Aregger Frz. ~~Richter~~ Jos.	"	Lischenscheune			1		1		300																	
322.		Rösli Nickl Josef v. Isidor	Schwand	Lischenscheune			1		1		400																	
											1600																	

Staatsarchiv Luzern A 1143/582

Brandassekuranz-Register der Gemeinde Hasle.

Nro.	Lit.	Eigenthümer.	Benennung des Hofes oder Gutes.	Benennung der Gebäude.	Bauart. Stein.	Bauart. Riegel.	Bauart. Holz.	Dachung. Ziegel.	Dachung. Schindeln.	Dachung. Stroh.	Versicherungssummen. I. Klasse. Franken.	Versicherungssummen. II. Klasse. Franken.	Versicherungssummen. III. Klasse. Franken.	Veränderung der Versicherungssummen für die Erste Klasse. 18	18	18	18	18	18	Zweite Klasse. 1879	18	18	18	18	18	Dritte Klasse. 18	18	18	18
323.		Wermelinger ~~Joseph~~ Josef ~~Brien Dr. Jos. Erben~~ ~~Riers Jos. Wermelin~~	Nachzelmoos	Lischenscheune			1		1		400																		
324.		Gemeinde Hasle	zu Zwischenwassern	Brücke			1		1		6000																		
325.		Obige	Graben	Brücke			1		1			1500																	
326.		~~Obige~~ Servitutspflichtige Privaten	Zingen	Brücke			1		1			3000																	
327.		~~Wigger Johann, Sohn~~ ~~Huber, Franz~~ ~~Bucher Josef~~ Felder Anton, Entlebuch	Grund	Stall			1		1			~~800~~								1500									
											6400	5300																	

Staatsarchiv Luzern A 1143/582

Brandassekuranz-Register der Gemeinde

Nro.	Lit.	Eigenthümer.	Benennung des Hofes oder Gutes.	Benennung der Gebäude.	Bauart. Stein.	Bauart. Riegel.	Bauart. Holz.	Dachung. Ziegel.	Dachung. Schindeln.	Dachung. Stroh.	Versicherungssummen. I. Klasse. Franken.	Versicherungssummen. II. Klasse. Franken.	Versicherungssummen. III. Klasse. Franken.	Veränderung der Versicherungssummen für die Erste Klasse. 1872	1875	1876	1877	1890	18	Zweite Klasse. 18	18	18	18	18	18	Dritte Klasse. 18	18	18	18
328.		Küng Johann ~~Unternährer Anton~~ ~~Steeder Joseph~~		Haus- u. Scheune			1		1					1800															
329	a	Bern-Luzern-Bahn	Zürichen	Wärterhaus	1/2	1/2	1	1							~~3000~~	4000													
				Nebengebäude												300													
330	a	Duss Anton, Sohn	Kreisbaumweid an d. Fontanne	Haus- u. Scheune			1		1						~~2500~~			3200											
			Weidscheune				1		1									300											
331.	a	Bern-Luzern-Bahn	auf Biberhof	Wärterhaus		1		1								4000													
				Nebengebäude												300													
332		Bern-Luzern Bahn	Cüelweid	Wärterbude												400													
333		Fallegger Jos. ~~Lahinden Nikl.~~ ~~Schmid Johann~~	Schlammenmoos	Lischenscheune			1		1								400												

Staatsarchiv Luzern A 1143/582

Brandassekuranz-Register der Gemeinde _____

Nro.	Lit.	Eigenthümer.	Benennung des Hofes oder Gutes.	Benennung der Gebäude.	Bauart. Stein.	Bauart. Ziegel.	Bauart. Holz.	Dachung. Ziegel.	Dachung. Schindeln.	Dachung. Stroh.	Versicherungssummen. I. Klasse. Franken.	Versicherungssummen. II. Klasse. Franken.	Versicherungssummen. III. Klasse. Franken.
334		Bürl ~~Johann~~ gwl. Mikli Heinr.	Oberschleuf	Haus & Scheune			1		1				
335		Felder Peter	Stöckenmatt	Haus & Scheune			1		1				
336		Reps Franz. ~~Custenberger Jos.~~	Oberlönzenbach	Ställ & Scheune			1		1				
337		Reuter Joh. Georg sel. Erben	Kreuzstutz	Haus mit Scheune	1	1		1					
338		Studer Gebrüder	Tempelmoos	Haus & Scheune			1		1				

Veränderung der Versicherungssummen für die

Erste Klasse. 18~~77~~	18~~79~~	18~~80~~	18~~82~~	18~~68~~	18~~88~~	Zweite Klasse. 18~~88~~	18~~89~~	18~~96~~	18	18	18	Dritte Klasse. 18	18	18	18
~~1500~~					~~2000~~			2500							
	1500														
		400													

Brandassekuranz-Register der Gemeinde

Nro.	Lit.	Eigenthümer.	Benennung des Hofes oder Gutes.	Benennung der Gebäude.	Bauart. Stein.	Bauart. Riegel.	Bauart. Holz.	Dachung. Ziegel.	Dachung. Schindeln.	Dachung. Stroh.	Versicherungssummen. I. Klasse. Franken.	Versicherungssummen. II. Klasse. Franken.	Versicherungssummen. III. Klasse. Franken.	Veränderung der Versicherungssummen für die Erste Klasse. 1884.	1886	1891	1892	1895	1897	Zweite Klasse. 1884.	1893	18	18	18	18	Dritte Klasse. 18	18	18	18
339.		Roos Gebrüder	Im vordern Einschlag im Hochwald.	Futterscheune			1		1											200									
340.		Schöpfer Jakob.	Lanzigen.	Hütte & Stall.			1		1					800															
341		Bilzi Peter	Fornbühl	Haus u. Scheune			1		1						~~1200~~		~~2000~~		2300										
342		Polizeigemeinde,	Habschwanden	Schulhaus			1		1							~~7000~~	10.000												
343		~~Haas Peter.~~ Schmid Franz, Wissenbach.	Grubenhag.	Lischenscheune.			1		1												300								
344		Korporation Dopplerschwand	Triebhochwart	Hütte mit Stall			1		1									1200											

Staatsarchiv Luzern A 1143/582

Recapitulation.

Lotis.	I. Classe.	II. Classe.	III. Classe.
1.	4600	10600	
2.	1900	11800	
3.	4f80	6400	
4.	—	12000	
5.	4000	9400	
6.	5800	f600	
f.	6500	f300	
8.	f000	5500	
9.	8000	19f00	
10.	10500	16500	
11.		9200	
12.	1000	25900	
13.	1200	14400	
14.	600	9100	
15.		16000	9000
16.	1200	3500	25000
1f.		31400	
18.		20f00	
19.	5500	9901	
20		6900	
21.	3000	14000	
22.		10600	
23.		28900	
24.	1f00	25400	
25.	1400	13800	
26.		19800	
2f.	5f00	8400	
28.	2200	11200	
29.	6f00	9500	
Lotis.	83200	395400	34000

Lotis.	I. Classe.	II. Classe.	III. Classe.
Transport.	83200	395400	34000
30.	6200		
31.	1800	14300	
32.	1000	9500	
33.	8f00	2500	
34	6500	f300	
35	4900	61500	
36.	8400	ff500	
3f	f900	300	
38	4000	4300	
39.	4200	2400	
40.	3f00	5200	
41.	3400	2600	
42.	4f00	4000	
43.	ff00	2300	
44.	6f00	—	
45.	26400	5000	
46.	3200	1000	
4f.	11200	3200	
48	3600	8500	
49	600	6400	
50.	9600	1500	
51.	5900	3800	
52.	2600	54400	
53.	12300	1500	
54.	3f00	20300	
55.	4000	600	
56	1f00	900	
5f.	1600		
58.	6400	5300	
Total fr.	255800	701500	34000

Zusammenzug des Versicherungskapitals und Berechnung des Steuerbetreffnisses.

		Versicherungs-Summe. I. Klasse. Fr. 1.	II. Klasse. Fr. 1. 20.	III. Klasse. Fr. 1. 50.	Total. Fr.	Steuer-Betreffniß. Fr.	Rp.
Auf 1. Januar 1871		255,800	701,500	34,000	991,300	1148	60
	Abgang	3000					
	Zunachs		11200				
Do 1872		252800	712,700	34,000	999,500	1158	04
	Zunachs	300	12600	2000			
Do 1873		253100	725300	36000	1014400	1177	46
	Zuwachs	1500	30100				
Do 1874		254600	755400	36000	1046000	1215	06
	Zunachs	14600					
	Abgang		66800				
Do 1875		269200	688600	36000	993800	1149	52
	Zunachs	12900	136800				
Do 1876		282100	825400	36000	1143500	1326	58
	Zunachs	8200	30200				
	Abgang			16000			
Do 1877		290300	855600	20000	1165900	1348	02
	Zunachs	1500	13800				
Ditto 1878		291800	869400	20000	1181200	1365	08
	Zunachs	5500	7000				
Do 1879		297300	876400	20000	1193700	1378	98
	Zunachs	7700	14200				
Do 1880		305000	890600	20000	1215600	1403	32
	Zunachs	9000	2200				
Do 1881		314000	892800	20000	1226800	1415	36
	Zunachs	11300					
	Abgang		2000				
Do 1882		325300	890800	20000	1236100	1427	26
	Abgang	12000					
	Zunachs		16700				
Do 1883		313300	907500	20000	1240800	1432	50
	Zunachs	8600	5000				
Do 1884		321900	912500	20000	1254400	1446	90
	Abgang	400					
	Zunachs		1400				
Do 1885		321500	913900	20000	1255400	1448	18
	Zunachs	9600					
	Abgang		115400				
Do 1886		331100	808500	20000	1157600	1321	70

Staatsarchiv Luzern A 1143/582

Zusammenzug des Versicherungskapitals und Berechnung des Steuerbetreffnisses.

	Versicherungs-Summe.				Steuer-Betreffniß.	
	I. Klasse. Fr. 1.	II. Klasse. Fr. 1. 20.	III. Klasse. Fr. 1. 50.	Total. Fr.	Fr.	Rp.
Bestand auf 1 Januar 1886	331100	200500	20000	1,151600	1321	70
Zuwachs	2500	11000				
Abgang						
Bestand auf 1 Januar 1887	328600	811500	20000	1160100	1332	40
Zuwachs	17700	6300				
	346300	817800	20000	1,184100	1357	66
Zuwachs	14100	11850				
Bestand auf 1 Januar 1889	360400	829650	20000	1210050	1385	95
Zuwachs	10800	26100				
Abgang			11000			
Bestand auf 1 Januar 1890	371200	855750	9000	1,235950	1411	60
Zuwachs	18300	26450				
Bestand auf 1 Januar 1891	389500	882200	9000	1280700	1461	64
Zuwachs	16900	41000				
Bestand auf 1 Januar 1892.	406400	923200	9000	1.338.600	1.527	74
Zuwachs	9350	6200				
Bestand auf 1 Januar 1893.	415750	930000	9000	1,354,750	1,545	25
Zuwachs	17700	24300				
Abgang			9000			
Bestand auf 1 Januar 1894	433450	954300	—	1.387.750	1578	61
Zuwachs	13500	12600				
Bestand auf 1 Januar 1895	446950	966900		1,413,850	1607	23
Zuwachs	2400	8100				
Bestand auf 1 Januar 1896	449350	975000		1,424,350	1619	35
Zuwachs	29200	16100				
Bestand auf 1 Januar 1897	478550	991100		1,469650	1667	87
Zuwachs	10.200	23000				
Bestand auf 1 Januar 1898.	488750	101 4100		1.502.850	1705	67
Zuwachs	3100	19650	12000			
Bestand auf 1 Januar 1899	491850	1.033750	12000	1537600	1750	35
Zuwachs	21.800	5.700				
Bestand auf 1 Januar 1900.	513650	1.039450	12000	1565100	1778	99
Zuwachs	4500	21.300				
Bestand auf 1 Januar 1901	518150	1.060.750	12000	1590.900	1809	05
Zuwachs	74150	52.800				
Bestand auf 1 Januar 1902	592,300	1.113550	12,000	1.717.850	1946	36

Zusammenzug des Versicherungskapitals und Berechnung des Steuerbetreffnisses.

	Versicherungs-Summe.				Steuer-Betreffniß.	
	I. Klasse. Fr. 1.	II. Klasse. Fr. 1. 20.	III. Klasse. Fr. 1. 50.	Total. Fr.	Fr.	Rp.

Staatsarchiv Luzern A 1143/582

Zusammenzug des Versicherungskapitals und Berechnung des Steuerbetreffnisses.

	Versicherungs-Summe.				Steuer-Betreffniß.	
	I. Klasse. Fr. 1.	II. Klasse. Fr. 1. 20.	III. Klasse. Fr. 1. 50.	Total. Fr.	Fr.	Rp.

Versicherungen IV. Klasse.

Versicherer: Fallegger-Wirsch, Schinbergbad.

No.	Litr.	Versicherungsobjekte	Versicherungssumme auf 1. Jänner: 1995. Fr.	19.. Fr.	19.. Fr.	19.. Fr.	19.. Fr.	Prämiensatz pro ‰ Fr.	Betrag der jährlichen Prämie Fr.
292		Kurhaus	70000					5.	350

Staatsarchiv Luzern A 1143/582

Versicherungen IV. Klasse.

Versicherer: .....

No.	Litr.	Versicherungsobjekte	Versicherungssumme auf 1. Jänner: 19.... Fr.	19.... Fr.	19.... Fr.	19.... Fr.	19.... Fr.	Prämiensatz pro ‰ Fr.	Betrag der jährlichen Prämie Fr.

Staatsarchiv Luzern A 1143/582

Gemeinderatskanzlei und Civilstandsamt
HASLE
Luzern
Telephon

Typ. A. Arnold-Stefan. Farbstraße.

Hasle, den 31. Januar 1899

An die Kant. Brandassekuranz-Verwaltung Luzern.

In der Brandassekuranz-Control. sind die ab- und zugehenden Schatzungsänderungen pro 1898 folgende Berichtigung zu machen.

Besitzer: Jos. Felder, Bodmig. Hasle.

Los No 222 Lit. C soll abgehen: Blitzableiter (ist weg)
" " 229 " b " zugehen

Hochachtungsvoll!

Der Gemeindeschreiber:
Jos. Felder

Revision der Gemeinde Hasle

No	Litt.	Schatzung Alte.	Neue.
		I Cls.	
48		4 000	
327			1 800
249	a	800	
		4 800	1 800
		1 800	
		Ab 3 000	
		Neu 1 Januar 1872	
	I	252 80	252.80
	II	712 700	855.24
	III	34 000	51
		999.500	1159.04
		Ida	
294	a		1 000
170		1900	
50		3800	5000
		5700	6000
			5700
			300
		III Cls.	
25		9000	11000
			9000
			2000
		I Cls.	
306		1 200	
220		700	1 500
170			1900
		1900	3 400
			1900
		Neu 1 Januar 1874	1500
	I.	254 600	254.60
	II.	755 400	906.48
	III	36 000	54.
		1046 000	1215.08

No	Litt.	Schatzung Alte.	Neue.
		II Cls.	
48			5 000
71	a		600
41		3600	7 000
129		2000	3 000
246	a	2000	1 200
"	b		2000
		7600	18800
			7600
		Zus	11 200
		III Cls.	
18	a	1400	8000
113		2500	8000
294		1500	2000
		5400	18000
			5400
			12600
		Neu 1 Jan 1873	
	I Cl.	253 100	253.10
	II.	723 300	870.36
	III.	36000	54.
		1014400	1177.46
		I Cl.	
316			400
304		13 000	18 000
37		1 800	6 800
46	a	8 000	10 000
106/114		1 500	3 800
392		50 000	67 500
246	b	2000	
76		10 000	12 000
		86,700	116 800
			86 700
		Zus	30,100

Staatsarchiv Luzern A 1143/582

Revision der Gemeinde Hasle

No	Lits	Schatzung Alte.	Neue.
		I	1875.
289		900	—
329		—	3 000
33		—	3 000
117		2 200	3 000
200		500	5 000
		—	200
330	a	—	2 500
		2700	17 300
		—	2 700
		—	14,600
		I. 6e.	1876.
3		1800	7000
158		800	1500
187		2000	3000
331		—	4000
329		3000	4000
331	a	—	300
329	a	—	300
332		—	400
		7600	20,500
		—	7,600
		I Cl. Gmssp.	12,900
		I	1877.
91	a	—	1800
134	b	1400	2000
265		3300	5000
278		1800	4000
333		—	400
334		—	1,500
		6500	14,700
		—	6500
		—	8,200
	I	290,300	290.30
	II	835,600	1036.62
	III	20,000	30.—
		1165900	1347.02

No	Lits	Schatzung Alte.	Neue.
289	II	900	—
33		—	—
246	b	3 000	—
74-75		1500	1600
161		2500	3500
292	a.b	71 000	—
301		10 000	22 000
		96 900	30 100
		30 100	—
		66 800	—
	I	269 200	269.20
	II	688 600	826.32
	III	36 000	54
		993,800	1149.52
		II. 6e.	1876.
55		1100	2500
57-58		4800	6000
97		2500	4500
.	a	1200	2000
105		1500	2000
292		—	120,000
.	a	—	2000
.	b	—	1500
.	c	—	400
		11,100	147,900
		—	11.100
		II Cl. Gmssp.	136,800
		II	1877.
24		200	—
44		2500	3500
81-82	(a)	600	14000
82		—	12000
292	d	—	2500
303		6500	8000
33		9800	40,000
		—	9800
		—	30.200
	III		
81		9000	—
82		7000	—
		16,000	—

Revision der Gemeinde

No	Lits	Schatzung Alte. I Cl.	Neue.
			1878.
27		4000	5000
284		300	—
96	a	—	800
		4,300	5,800
		—	4,300
		—	1,500
	I	291,800	291.80
	II	869,400	1043.28
	III	20000	30.—
		1,181,200	1365.08
			1879.
289		—	4000
335		—	1500
		—	5500
		Auf 1. Januar 1879.	
I.		297,300	297.30
II.		876,400	1051.68
III.		20,000	30.—
		1,193700	1378.98
			1880
51	b	1000	6000
130		1700	2500
221	a	—	1500
336		—	400
		2700	10400
		—	2700
		—	7700
	I	305000	305.—
	II	890600	1068.72
	III	20000	30.—
		1215600	1403.72

No	Lits	Schatzung Alte. II Cl.	Neue.
25		2200	4000
42	a	2000	2500
69	.	1500	2,400
99		4000	4,500
118		2000	2,800
181		1206	4000
"	.	1700	2,200
104,107	a	1400	1,800
91		3,800	4,700
254		7000	10,000
260		—	1,200
137		700	2,300
138		800	1,300
246	a	—	500
43		1,200	—
		1500	1600
		32,000	45,900
		—	32,000
		—	13,800
		II	
6-7		2000	2500
8		2500	4000
"	a	2000	2300
14		2500	3500
"	a	1500	2000
118		4000	6000
232		1000	1500
327		800	1500
		16,300	23,300
		—	16,300
		—	7,000
		III. Cl.	
25		4000	5000
	a	2500	3000
96-98		13000	15000
103-104		2000	3500
108		2800	5000
113		8000	12000
146-147		3200	4500
	a	1000	1500
221	a	500	—
149		2300	4000
		39,300	53,500
		—	39,300
		—	14200

Staatsarchiv Luzern A 1143/582

Revision der Gemeinde Hasle

No.	Litt.	Schatzung Alte.		Schatzung Neue.	No.	Litt.	Schatzung Alte.		Schatzung Neue.
				1881					
			I.					II.	
2		2800		3500	12		1200		2000
67	b			300		a	1200		2000
101		5500		8000	54		1600		2500
128	b			1000	154		2500		3500
148		2000		4000		a	2500		3000
153		2500		4500	116		1800		500
158		1500		2000	315		500		—
		14300		23300			11300		13500
				14300					11300
				9000					2200
	I.	314000		314.—					
	II.	892800		1071.36					
	III.	20000		30.—					
		1,226,800		1415.36					
				1882.					
~~113~~	b	—	I	0500	87 & 88		~~3500~~	II	—
337		—		5000	113	b			1500
158	a	—		300			3500		1500
338		—		2000			1500		
87 & 88		—		4000			2000		
				12300					
	I	325,300		325.30					
	II	890 800		1068.96					
	III	20,000		30.—					
		1,236,100		1424.26					
			I.	**1883**				II	
15		2500		4000	6 & 7		2500		4000
35		2500		3000	57 & 58		6000		6500
47		4000		8000	128		4500		5000
~~57 & 58~~						a	3500		4000
87 & 88		4000		6000	136		3000		3500
128	b	1000		2000	246		—		14000
246		21000		—		b	3000		1000
		35000		23,000	257		2500		2800
		23000			271		2000		2800
		12000			275		700		1000
					310		200		—
	I	313300		313# 30			27,900		44600
	II	907500		1089#					27900
	III	20000		30# —					16,700
		1,240,800		1432# 30					

8928 / 12 / 17856 / 8928 / 1071,36

89080 / 12 / 178160 / 89080 / 1068.96

9075 / 12 / 18150 / 9075 / 1089,00

Revision der Gemeinde Hasle.

No.	Litt.	Schatzung Alte.	I. Cl.	Schatzung Neue.	No.	Litt.	Schatzung Alte.	II. Cl.	Schatzung Neue.
				1884.					
61	b.	1,000		2,500	160		1,500		2,000
218.		1,000		1,500	179		2,200		3500
238.		2,000		3,000		a.	1,800		2,000
239	a	200		300	189	a	1,000		—
268		300		5,000	191		3,000		5000
340		—		800		a	2500		4000
					194		300		600
					339		—		200
		4,500		13,100					
				4500					
				8,600			12,300		17,300
	I.	321,900		321,90 Cts					12300
	II.	912,500		1095.—					5,000
	III.	20000		30.—					
		1,254,400		1,446.90 Cts.					
				1885.					
16.		1000		1500	69.		2800		5500
321.		300		500		a	4500		5000
313		200		2000	137.138 & 139.		1800		—
128	b.	2000		—			9,100		10,500
38.		900		—					9100
		4,400		4000				L.	1,400
			Abg.	400.—		I.	321,500		321.50
						II.	913,900		1096.68
						III.	20,000		30.—
							1,255,400		1,448.18
				1886					
27		5000		10000	11		2500		5000
38		—		1500	20		1500		3000
261		1600		2000	"	a	1000		1800
281		1000		2500	29		2000		3000
341				1200		a	2000		2500
		7600		17200	62		6000		7500
				7600		a	2800		3000
			Z.	9600	150/31		1900		3000
					292		120,000		
	I	331,100		331.10	"	d	2500		
	II	800,500		960 60			142,200		28800
	III	20,000		30 00			28800		
		1,151,600		1321 70		Ab	113.400		

9125 / 12 / 18250 / 9125 / 1095,00

9139 / 12 / 18278 / 9139 / 1096.68

8005 / 12 / 16010 / 8005

Staatsarchiv Luzern A 1143/582

Revision der Gemeinde Hasle

No	Litt	Schatzung. I.Cl. Alte.	Neue.	No	Litt	Schatzung. II.Cl. Alte.	Neue.
			18 17				
170		1900	3000	1		2000	2200
207		2000	4000	"	a	1000	2000
269		400	800	"	b	100	200
15		4000		27		5500	7000
293		2000		"	a	2200	3500
		10300	7800	71		3000	5000
		7100		202		2500	3000
	Ab	2500			a	400	700
				260	A		3500
						16700	27700
	I	328600	328.60				16700
	II	211500	972.60				11000
	III	20000	30.	260a			
		1559100	1332 40				
			18 88				
9		1200	2200	140		1500	3500
15			5500	146		1500	3000
87 u 88		6000	8000	169	a	1000	2800
126	b		3200	179	a	2000	2500
309		300	800	200		1200	3500
131	c		3500	250		1000	1500
168		2200	3000			8200	16800
171		500	1400				8200
384		1500	2000				8600
285		700	1500	260a u b		Zusatz: 6300	12300
		12400	30100				
			12,400				
			17700				
					I	346300	346.30
					II	817800	982.92
					III	20600	30
						1184700	1357.22

819,1 / 12 / 16382 / 8191 / 98292

238.24 / 87 u 88 / 171 / 293 / 337 / 292 c / 131 I. c — 7000 / 1400 / 5000 / 3500 — 16900

238.24 / 51 c / 737 / 96 u 99 / 260 a / 269 / 292 a / 131 I. c / 131 II. c — 2000 / 350 / 13500 / 3300 / 2000 / 9000 / 400 / 32250

3000 / 10000 / 500 / 2500 / 4500 / 2000 / 9000 — 31000 / 16900 / 14100

2000 / 600 / 17000 / 3500 / 3000 / 9500 / 3500 / 3000 — 44100 / 32250 / 11850

I. c 360 405 / 829 650 / 20000 — 1210050

360 40 / 995 38 — 1385 98

Revision der Gemeinde Hasle.

No	Litt	Schatzung. I.Cl. Alte.	Neue.	No	Litt	Schatzung. II.Cl. Alte.	Neue.
			1890.				
134	b	2000	3000	19		2700	5000
280		1800	2500		a	1800	2800
298		1000	1700	25	b	—	600
301		700	3000	180		3000	5000
330		2500	3200		a	1400	1800
	a	—	300	242		1000	2000
185		1200	800	45		600	200
189		2500	5000	66		5000	6000
192 u 93		1500	3000	80		1500	900
291		1500	3000	84,85,86			11000
		14700	25500	93		6300	5500
			14700	102		5500	7000
		Z.	10800	108		5000	6000
	I	371200	371.20	100		800	1500
	II	855750	1026.90	121		3500	5000
	III	9000	13.50	126		4600	6500
		1235950	1411.60	260A		5500	6000
				126		—	3000
						48200	74300
							48200
						Z.	26100
			18 91.				
116		—	7000	116		500	—
39		3000	3500	788		4000	5000
31		2000	3000	161		3500	5000
136		3000	4500	136		3500	5000
268		5000	6500	109		600	1200
15	a	1200	—	110		1500	2300
182		1000	1500	121	a	1800	3000
162		2000	2500	165		2500	4000
342		—	7000	165	a	1800	3000
				15	a	—	3500
				73	I. u. II.	950	1500
				271	a	—	200
				51		9000	12000
				51	a	4500	6000
				51	c	2000	3500
				8		4000	4500
				8	a	2300	3500
				11		5000	7000
				11	a	2800	4500
				17 u 18		1000	2000
				17 u 18	a	400	2000
				71		600	1000
		17200	35500			52250	78700

84,85,86: Alte III 11000. 3212. 85875.12 / 87825 / 171250 / 103.500

882200 / 126400 / 882200 / 1058.64000 — 90 / 15 / 45 / 9 / 135

Ostr 1. Jänner 1891.

I. 389500	389.50
II. 882200	1058.64
III. 9000	13.50
Total 1.280,700	1,461.64

Staatsarchiv Luzern A 1143/582

Revision der Gemeinde

No.	Lit.	Schatzung. Alte. I.Cl.		Neue.
				1892
2				
153	.	4500		5500
158	.	2000		3000
10	.	700		3000
15	.	5500		6500
27	.	10000		12000
40	.	2000		2500
47	.	8000		9500
67	b.	300		1000
166		2500		3000
288		600		1500
243		4000		6000
341		1200		2000
342		7000		10000
127	a.b	—		200
196		2500		4000
31		3000		—
		53.900		69.700
				53.800
			Zus.	15.900
23/24.	Zumachs			1000.
				16,900
	V.	406.400		40640
	I. "	923.200		1107.84
	III. "	9.000		13.50
		1338.600		1527.74

9232.
1.2
18464
9232
110784

N. 23/24 Zumachs der Gemeinde laut Gesuch

No.	Lit.	Schatzung. Alte. II.Cl.	Neue.
80	.	900	700
82		12.000	13.000
90	.	6000	8 000
92	.	5500	6 000
100	.	2000	2 400
97	a	2000	3000
119		1500	3000
127	I.-II.	5000	7000
	I.-II.a	5000	5700
128		5000	5500
	a	4000	5000
257		2800	3000
129	a-b	3000	5000
	b	1200	—
129	a-b	2400	3000
140	.	3500	4500
145	.	3000	4000
	a	3000	3500
4		2000	3000
5	.	2000	3500
19	.	5000	6000
	a	2800	2500
20	a	1800	3000
26	.	3000	3500
28		3600	5000
48		5000	6500
60	a	2500	4000
68		2500	4000
	a	2500	4000
67		1000	1500
96-99	.	17000	18000
160	.	2000	2500
	a	1500	2000
	b.	200	300
163	.	1000	1500
	a	1700	2500
175		3500	4500
177	.	2500	4000
	a	2000	3000
183		1000	1500
	a	1000	2000
248		14 000	17 000
	b	1000	—
139/54	I.-II.	2000	3000
	I.-II.a	2000	2500
		152.400	193.400
			152.400
	Zus.		41.000

12 9 14 9

Revision der Gemeinde Hasle

No.	Lit.	Schatzung. Alte. I.Cl.	Neue.
			1893
21		—	9000
43	a	—	500
61	b.	600	—
201	f	2000	
122		400	2,500
49	a		350
		3,000	12,350
			3000
		Zus.	9350
90	b	—	200
116		7000	11000
238		5000	4000
210	b	600	—
211		2600	3000
212		400	800
201	d	1500	4000
206		5000	6300
46		—	8500
		20100	32800
			20100
954	2		12200
1908	1		
954	3		
14,516	I.	433450	433.45
	II.	954,700	1145.16
		1.388,250	1528.61

No.	Lit.	Schatzung. Alte. II.Cl.	Neue.
			1893
42		2,400	3000
43		1,600	2,000
68	b	—	400
115	a	—	600
200	f	3,500	5,500
201	f	—	1,100
270	a	—	300
282		2,400	3,500
343	—	—	300
		9,900	16,700
			9,900
		Zus.	6800
I.		418,750	418.75
II.		930,000	1116.60
III.		9,000	13.50
		1,357,500	1,548.25
		1,357,750	
48	b	—	1000
57		600	1000
66		2800	3000
80		2000	—
90		8000	12000
	a	100	500
131	c	3000	6000
191		5000	13000
		5000	5600
	a	4000	4500
202		2200	—
210		1200	3000
	a	200	1000
210	b	—	1000
	c		500
304	b	—	2500
46		3500	—
1065.107		4200	5200
		35500	59800
			35,500
			24,300

930
12
1860
930
1174.6.0.

III Cl. Neue: 4000.- —

Staatsarchiv Luzern A 1143/582

Revision der Gemeinde Hasle

No.	Litt.	Schatzung. Alte. I.Cl.	Neue.	No.	Litt.	Schatzung. Alte. II.Cl.	Neue.
			1895.				
32		3200	5000	50	b.	—	400
39		3500	4500	131/I		1750	3200
50	a.	—	200		a.	2000	2600
87.88		10000	12000		b.	150	200
49		4000	6500	131/II		1750	3200
200	b	1500	4000		a.	2000	2600
240		1000	2500		b	150	200
344			1200	276		1500	2500
203		1200	2000	202		—	7000
		24400	37900			9300	21900
			24400				9300
			13500				12600
					I	446950	446.95
					II	966900	1160.28
						1413850	1607.23
			1896.				
27		12000	14000	53		2500	3000
31		9000	12000	60-7		5000	7000
243		6000	10000	93-95		3400	5000
334		2000	2500	67		1800	2000
33.		600	....	"	aI	1200	2500
49		6500	....	"	aII	...	2500
		36100	38500			13900	22000
			36100				13900
			2400				8100
					I.	449350	449.35
					II.	975000	1170.—
						1424350	1619.35
			1897.				
49		.	10000	15	a	3500	4500
80		.	15000	45		2500	4000
155-157		1400	2500		a.	2600	5000
162		2500	3500	69		5500	8000
199		1500	.		a	5000	7000
263		1200	2000	129	a.	5000	6000
268		6500	9000		a. c	3000	3500
341		2000	2300	264		2600	4500
		15100	44300	271		2800	3500
			15100	272		2000	2600
			29200	303		8000	10000
						42400	58500
Cl.	I	478530 .	478.55				42400
		991100	1189.32				16100
		1469630	1667.87				

9669 12
19338
9669
11628

991 1/2
9822
9911
11893 2

Revision der Gemeinde

No.	Litt.	Schatzung. Alte. I.Cl.	Neue.	No.	Litt.	Schatzung. Alte. II.Cl.	Neue.
			1898.				
41		2000	4000	68	b	400	1900
216		1000		75		700	1000
199			4000	78/79		13000	15000
144	a.		800	92		6000	9000
30		600		109		1200	1700
30			5000	110		2300	3000
				145		4000	4500
		3600	13800		a	3500	4500
			3600	183		3500	7000
				216			2000
			10200		a		500
				250		1500	3000
	I	433750	433.75	113		4000	10000
		1014100	1216.92	12/13			
		1502850	1705.67				
						40100	63100
							40100
							23000
			1899.				
8	b.		1500	1.		2800	3000
15		6500	8500		a.	2000	3000
47		9500	10000	34		1800	2500
67	b.	1000	1500		a	1500	3000
230		1500	2500	48		6500	8500
243		10000	15000	64		2000	5000
251		600	1500	71		1000	1200
255		300		76.		12000	16000
1924 1893.		3000	6000	133. I		1000	4000
116.		11000		133 II		2000	
				135 I	a.	1000	5000
		43400	46500	133 II	a.	1500	
			43400	141		1300	6500
			3100	208		3000	3600
				227		1600	2000
					c.		1500
				224		2600	4000
					a	400	500
					b.		200
						44000	63650
							44000
I		491850	491.85				19650
II		1053750	1240 50				
III		12000	18.—				
		1537600	1750.35				

10141 12
20282
10141
1216.92

Vereinbarung
IV Cl.
Lorgues wie folgt

III.
116. 12000.

1033.75.
206.75.
1240 50

Revision der Gemeinde Hasle.

№	Litt.	Schatzung. I.Cl. Alte.	Neue.	№	Litt.	Schatzung. II.Cl. Alte.	Neue.
			1900.				
50		5000	10000	21	a	700	3000
77			10000	22	a	700	3000
134	b		4000	77		6000	
252		800	1800	113	a	3000	7000
253		800	1800	163	a	2500	3000
295	a		500	196	a		600
255	a		300	105		2000	2500
				72		400	1500
			28.400	153			400
			6600				
							21000
			21.800				15300
1039 45 12							
207890	I	513.650	513.65				5.700
103945	II	1.039.450	1247.34.				
1247.340	III	12.000	18 "				
		1.565.100	1779.99				
			1901.				
23/24		4000	8000	14		3500	5000
87/88		12000	15000		a	2000	3000
200		2500		89		10000	20000
				126		6500	10000
		18.500	23.000	270		700	2000
			18.500	280			4000
			4.500			22.700	44000
							22700
							21.300
	I 1/6.	512.150	518.15				
	II "	1.060.750	1272.90				
	III "	12000	18 "				
1060 75 12		1.590900	1.809.05.				
212150							
1060750							
1272900							

Revision der Gemeinde Hasle.

№	Litt.	Schatzung Alte	I. Kl.	Neue	№	Litt.	Schatzung Alte	II. Kl.	Neue
				1902.					
					11/18		2000		3000
26.				11.000		a	2000		3000
35		3000		8000	22		1600		4000
100	a			300	26		3500		
131	I c.			5000	44		3500		6500
	II c.			7000	56		1100		
144	6.			350	70		600		1300
152		1200		3000	73		1500		2500
153		5500		6500	104		1200		1700
155/156/157		2500		3500	131	I	3200		4000
158		3000		3500		a	2600		3000
162		3500		5000		c	3500		
217		1500		2500		II	3200		4000
154	6.	4000		4500		a	2600		3000
166		3000		5000		c	6000		
167		2200		4000	132		6000		10000
169		1200		3000		a	6000		8000
182		1500		8000	144		3800		6000
228		2500		4000		a	4000		6000
246				22000	160	a	2000		5000
250	a			500	159		2000		4000
272	a.			500		a	2800		4000
300		1400		3000	165		4000		6000
		36200		110150		a	3000		5000
		36.000		110.150	154		3500		4500
				36.000		a	3000		4500
				74.150	179		3500		5000
						a	2500		5000
	I	592.300		592.30.	222	a	1000		6000
	II	1113.550		1336.26	222		3000		
	III	12000		18 "	246		17000		
		1.717.850		1946.56.	241		3500		5000
					272		2500		4000
					201		15000		25000
						a	10000		15000
						c	5000		10000
						h.			5000
					Bruchkapelle		40000		60000
					161		5000		
							186200		239000
							186.200		239.000
									186.200
									52.800

111355 12 222710 111355 60 1336 1

Staatsarchiv Luzern A 1143/582

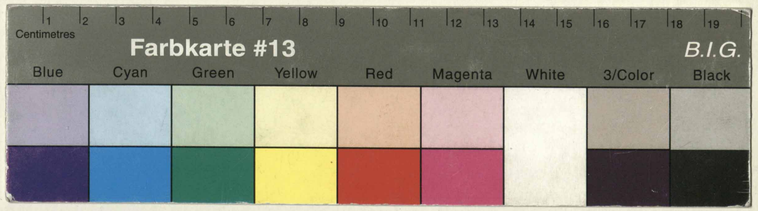

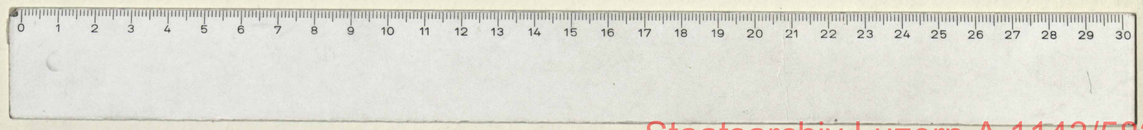

Staatsarchiv Luzern A 1143/582

Staatsarchiv Luzern A 1143/582