Brandassekuranz-Register

der

Gemeinde Flühli

6/1

Brandversicherungs-Verwaltung
Kanton Luzern

Staatsarchiv Luzern A 1143/578



Staatsarchiv Luzern A 1143/578

RICHARD JÄGER
Buchbinderei
LUZERN

Brandassekuranz-Register

der

Gemeinde Flühli.

Staatsarchiv Luzern A 1143/578

Nro.	Lit.	Folio des Grundbuches	Eigentümer	Benennung der Strasse oder Liegenschaft	Benennung der Gebäude	Bauart Stein	Bauart Riegel	Bauart Holz	Dachung Ziegel	Dachung Schindeln	Dachung Stroh	Versicherungssummen I. Klasse Franken	Versicherungssummen II. Klasse Franken	Versicherungssummen III. Klasse Franken
1.			~~Steffen Gebrüder~~ Jakob	Kärdeli	Haus & Scheune	1		1		1			~~4000~~	
	a		Scherer Gebrüder Joh.	in der Weid	Stall			1		1				
2.			~~Lötscher Frz. Jos. & Maria~~	Kärdeli	Haus & Scheune			1		1			~~2000~~	
	a		~~Lötscher Wigger Wilhe~~ Scherer Johann	"	Heuscheune			1		1				
3.			Hafner Anton	Krutacher	Haus & Scheune			1		1			~~8000~~	
4.			Hafner Anton	Nußberg, unter	Haus & Scheune			1		1			~~1000~~	
6.			Scherer Jos.	Nußberg, ober	Haus & Scheune			1		1		~~7,500~~		
					1. Latus.							7500	15,000	

Veränderung der Versicherungssummen für die

Erste Klasse 1918	19	19	19	19	19	Zweite Klasse 1913	1918	1919	1921	19	19	Dritte Klasse 19	19	19	19
						~~7000~~	~~2,100~~		Z 11,000						
								300							
							Z 2,600								
								300							
						~~11000~~	Z 14,300								
						~~1800~~	2,400								
Z 9,000															

Staatsarchiv Luzern A 1143/578

Nro.	Lit.	Folio des Grundbuches	Eigentümer	Benennung: der Strasse oder Liegenschaft	Benennung: der Gebäude	Bauart: Stein	Bauart: Riegel	Bauart: Holz	Dachung: Ziegel	Dachung: Schindeln	Dachung: Stroh	Versicherungssummen: I. Klasse Franken	Versicherungssummen: II. Klasse Franken	Versicherungssummen: III. Klasse Franken
8.			~~Emmenegger~~ Gebr. Emmenegger	Laaui	Stall			1		1			~~200~~	
	a.				Scheunlein.			1		1			300	
9.			Wigger Johann	Lumbrosen	Stall & Scheune			1	1	7		9000		
	a.				Wagenschopf			1		1			~~250~~	
	b.				Pomerstall			1		1		~~300~~		
	c.				Pommerstall			1		1		~~200~~		
	d.				Pomerstall			1		1		~~200~~		
10			~~Emmenegger Siegf.~~	Unter Evernd.	Stall & Scheune.			1		1		~~6000~~		
	c				Fischerschenne			1		1				
	d				Stall			1		1				
10	b.		Emmenegger Friedr.	Ober Evernd	Stall & Scheune			1		1		~~5500~~		
			Scherer Jos. Wächter											
11.			Limacher Robert	Chilbr Steinberg	Stall			1		1		6000		
	a.		~~Wicki Anton Hafnermeister~~ Scherer Jos.		Scheune.			1		1			~~1500~~	
					2. Latus.							27,200	2350	

Veränderung der Versicherungssummen für die

Erste Klasse							Zweite Klasse.						Dritte Klasse			
19 16	19 18	19 19	19 20	19 21	19 23		19 14	19 18	19 24	19	19	19	19	19	19	19
	~~11,700~~			Z 16,000				300								
								400								
	Z 400							Z 300								
	Z 300															
	Z 350															
Z																
~~12,000~~	~~14,000~~				Z 16,500											
		300														
		~~500~~														
Z 19,000																
~~7,000~~			Z 10,000				~~2500~~	Z	6,600							

Staatsarchiv Luzern A 1143/578

Nro.	Lit.	Folio des Grundbuches	Eigentümer	Benennung: der Strasse oder Liegenschaft	Benennung: der Gebäude	Bauart: Stein	Bauart: Riegel	Bauart: Holz	Dachung: Ziegel	Dachung: Schindeln	Dachung: Stroh	Versicherungssummen: I. Klasse (Franken)	Versicherungssummen: II. Klasse (Franken)	Versicherungssummen: III. Klasse (Franken)
			~~Kaiser Anton. Alfred~~											
11	b.		~~Wiki Gebrüder~~ ~~Landwirte Ried~~	Rüssbüel Steinibergli	Scheune			1		1			~~5000~~	
	c.		Scherer Joh.		1/2 Scheune			1		1			~~3500~~	
	d				Sommerstall			1		1				
	e				Aschenschuppen			1		1				
12.			Zilkmann ~~Familie~~ Geb.	Guten Steinibergli	1/2 Scheune	1		1		1			~~2000~~	
	a.				1/2 Scheune	1		1		1			~~3000~~	
	b				Scheune	1		1		1				
	f				Stall mit Scheune			1		1				
12	c.		Wiki Anton	" "	1/2 Scheune	1		1		1			~~3000~~	
	d.				1/2 Scheune	1		1		1			3000	
	e.				Schweinestall			1		1			~~600~~	
	g			in der Ried	Scheune			1		1				
13.			~~Lötscher Frz. Jos. + Maria~~	Rüssbüel	Stall + Scheune			1		1		~~3000~~		
			~~Unterwäldner Josefine~~											
14.			~~Fanger Josef~~ ~~Frau~~ ~~Kinderrad, Unterwäldner Magdalena~~	Steinibergli	Stall + Scheune			1		1				~~1200~~
					3. Latus							3000		20,300

Veränderung der Versicherungssummen für die

Erste Klasse						Zweite Klasse.						Dritte Klasse			
1913	1918	1919	19	19	19	1910	1914	1917	1918	1919	1920	19	19	19	19
							~~6000~~		Z 7,800						
									Z ~~7,700~~		1923 Za. NB gelagen				
										Z ~~1.00~~					
										Z 400					
									~~2,000~~		Z 4.000				
						~~6000~~			Z 6,500						
						~~800~~			Z ~~1000~~						
										Z 1,000					
									Z 3,900						
									~~1,900~~	Z 5,000					
									Z 800						
								Z 300							
						~~8000~~	10,400								
								~~3000~~	3,200						

Staatsarchiv Luzern A 1143/578

Nro.	Lit.	Folio des Grundbuches	Eigentümer	Benennung der Strasse oder Liegenschaft	Benennung der Gebäude	Bauart Stein	Bauart Riegel	Bauart Holz	Dachung Ziegel	Dachung Schindeln	Dachung Stroh	Versicherungssummen I. Klasse Franken	Versicherungssummen II. Klasse Franken	Versicherungssummen III. Klasse Franken
15.			~~Emil~~ Gebr. Emmenegger	Hölmättli	Haus & Scheune			1	1	X			~~2000~~	
16.			~~Antenbrief Peter~~ Emmenegger ~~Emil~~ Gebr.	Heidiziegeln	Haus & Scheune			1		1			~~2000~~	
17.			~~Bachmann Josef~~ Postmann Jos.	Oberfüttli.	Haus & Scheune			1		1			7500	
18.			Emmenegger ~~Emil~~ Gebr. ~~Schneiderlehen~~	Grundboden.	Haus			1		1			~~7000~~	
	a.				Scheune.			1		1			1200	
19.			Schneider Gebr. ~~Bachmann Jos. Kinder Thomas~~	Schindmoos	Haus & Scheune			1		1			~~4000~~	
					4. Lotus.								30,300	

Veränderung der Versicherungssummen für die

Erste Klasse						Zweite Klasse.						Dritte Klasse			
1922	19	19	19	19	19	1913	19 18	1921	19	19	19	19	19	19	19
18.200						R.Z. ~~14000~~	~~14000~~								
							~~2,000~~ per 1.1.24 abgetragen								
							~~9,000~~	12,000							

Nro.	Lit.	Folio des Grundbuches	Eigentümer	Benennung der Strasse oder Liegenschaft	Benennung der Gebäude	Bauart Stein	Bauart Riegel	Bauart Holz	Dachung Ziegel	Dachung Schindeln	Dachung Stroh	Versicherungssummen I. Klasse Franken	Versicherungssummen II. Klasse Franken	Versicherungssummen III. Klasse Franken	Veränderung der Versicherungssummen für die Erste Klasse 1908	1913	1918	19	19	19	Zweite Klasse 1906	1913	1916	1918	1920	1921	Dritte Klasse 19	19	19	19
20			~~Bitzi Jos.~~ Schnider Gebr. ~~Schnider Peter Jos.~~	Schindmoos	Haus & Scheune			1		1		~~3000~~										~~6000~~		~~7,800~~		9,000				
21.			Portmann Anton.	"	Haus & Scheune.	1		1		1			~~4000~~								~~4,500~~		~~7,000~~ Z.	8,400						
21	a.		~~Portmann Alfred~~	"	Haus	1	1		1			~~9,500~~			~~10,000~~	Z	13,000													
	b		Hinder Thomas.		Magazin			1	1							~~300~~ Z	400													
	c				Schuppen			1	1							~~500~~ Z	700													
22.			~~Lipp Katharina~~ Vilinghof Franz ~~Unternährer Josef.~~	Längsfölzli	Haus & Scheune			1		1			~~2000~~											Z 2,000						
23.			Obiger ~~Unternährer Josef~~	"	Haus & Scheune			1		1			~~2500~~											~~—~~ Z 5,000						
					5. Latus.							12,500	8,500																	

Staatsarchiv Luzern A 1143/578

Nro.	Lit.	Folio des Grundbuches	Eigentümer	Benennung: der Strasse oder Liegenschaft	Benennung: der Gebäude	Bauart: Stein	Bauart: Riegel	Bauart: Holz	Dachung: Ziegel	Dachung: Schindeln	Dachung: Stroh	Versicherungssummen: I. Klasse Franken	Versicherungssummen: II. Klasse Franken	Versicherungssummen: III. Klasse Franken
24.			Schöpfer Franz	Holzschindelverein, südlich	Gebäude v. Pfaffnau			1		1			~~3200~~	
25.			Bieri-Wespe Frz. Xav. Erben	Holzschindelverein, mittlerer	Gebäude v. Pfaffnau			1		1		1904: 2500 ~~3000~~		
26.			Emmenegger Anton	Holzschindelverein	Gebäude v. Pfaffnau			1		1		~~500~~		
27.			Wicki Fridol.	Pfonisrüti	Haus			1		1			~~4000~~	
	a.				Scheune			1	1				~~1700~~ 1905 abgebr.	
	b				Scheune			1	1					
28.			~~Emmenegger Anton~~ Wicki Friedrich	Pfonisrüti	Haus v. Pfaffnau			1		1			~~1500~~	
					6. Latus.							3500	10,400	

Veränderung der Versicherungssummen für die

Erste Klasse						Zweite Klasse.						Dritte Klasse			
1906	1914	19 18	1921	19	19	19 18	1921	19	19	19	19	19	19	19	19
						Z ~~4200~~									
		~~3000~~	Z 5,200												
		700													
						~~5000~~	Z 7,000								
						~~4000~~	5500 Z 7,200								
							1500 Z 2,000								
						2000									

Staatsarchiv Luzern A 1143/578

Nro.	Lit.	Folio des Grundbuches	Eigentümer	Benennung der Strasse oder Liegenschaft	Benennung der Gebäude	Bauart Stein	Bauart Riegel	Bauart Holz	Dachung Ziegel	Dachung Schindeln	Dachung Stroh	Versicherungssummen I. Klasse Franken	Versicherungssummen II. Klasse Franken	Versicherungssummen III. Klasse Franken
29.			Schmidiger Siegfried ~~Josef~~	Wohnhäusli	Haus u. Scheune			1		1			~~2500~~	
30.			Johann Xaver	Matzenbüeßli	Haus			1	Ofenrohr ×				1500	
31.			~~Dettling Johann~~ Wyß Jos.	Matzenberg	Haus u. Scheune			1		1			~~7000~~	
	a			in der Mad	Scheunlein			1		1				
	b			im Acker Matten	Schmiedhaus			1		1				
32.			Durnegger Anton	Muschenberg	Haus			1		1			~~6000~~	
	a.				Scheune			1		1			~~3500~~	
			Bucher Anton											
33.			~~Zillmann Jos.~~	"	Haus			1		1			4500	
	a				Scheune			1		1			3500	
					z. Labus								27,500	

Veränderung der Versicherungssummen für die

Erste Klasse						Zweite Klasse.						Dritte Klasse			
1922	19	19	19	19	19	19~~18~~	19 18	19 19	1920	1921	19	19	19	19	19
							Z 1,300								
2,000							~~1,000~~								
							~~4,000~~			Z 14,000					
								Z 1,200							
									Z 300						
						~~6000~~	Z 6,000								
						~~6000~~	6,000								
							Z 5,900								
							Z 3,600								

Staatsarchiv Luzern A 1143/578

Nro.	Lit.	Folio des Grundbuches	Eigentümer	Benennung der Strasse oder Liegenschaft	Benennung der Gebäude	Bauart Stein	Bauart Riegel	Bauart Holz	Dachung Ziegel	Dachung Schindeln	Dachung Stroh	Versicherungssummen I. Klasse Franken	Versicherungssummen II. Klasse Franken	Versicherungssummen III. Klasse Franken
33	b.		Dr. Max Huber ~~Bucher Anton~~	Schönenbühl	Haus & Scheune			1		1		~~6500~~		—
	c			Bockstand	Stall			1		1				
34.			Schmidiger geb. Schmidiger Rosa ~~Marie~~	Matzenbächli	Haus & Scheune			1		1			~~600~~	
35.			Schnyder Christiane ~~Witwe Franz~~	"	Haus			1		1			~~3500~~	
	a.		Christina Felder-Schnyder		Scheune			1		1			~~2200~~	
	b			Thorbachmoos	Fischenscheune			1		1				
36.			Schnyder Christina ~~Portmann Franz~~ ~~Felder Johann~~	Kurzholz	Haus & Scheune			1		1			~~3000~~	
37.			Engel-Felder Witwe	"	Haus & Scheune			1		1			~~4000~~	
					8. Latus							6500	13,300	

Veränderung der Versicherungssummen für die

Erste Klasse 1918	Erste Klasse 1919	Erste Klasse 19	Erste Klasse 19	Erste Klasse 19	Erste Klasse 19	Zweite Klasse 1914	Zweite Klasse 1918	Zweite Klasse 1919	Zweite Klasse 19	Zweite Klasse 19	Zweite Klasse 19	Dritte Klasse 19	Dritte Klasse 19	Dritte Klasse 19	Dritte Klasse 19
~~8500~~ R.Z.	15,000														
	800														
							800								
							Z 4,600								
							Z 2,900								
								Z 600							
						5000	Z 6,500								
							5,200								

Staatsarchiv Luzern A 1143/578

Nro.	Lit.	Folio des Grundbuches	Eigentümer	Benennung der Strasse oder Liegenschaft	Benennung der Gebäude	Bauart Stein	Bauart Riegel	Bauart Holz	Dachung Ziegel	Dachung Schindeln	Dachung Stroh	Versicherungssummen I. Klasse Franken	Versicherungssummen II. Klasse Franken	Versicherungssummen III. Klasse Franken
38.			Felder Fridol.	Stutz	Haus mit Saalanbau u. Scheune		1		1			~~15,000~~		
39.			Felder Jos.	Baumgarten	~~Haus~~ Hütte u. Stall			1	1	x			~~5500~~	
	a.				Speicher			1		1			~~500~~	
	b			Grotzenegg	Stall			1		1				
	c			Rossweid	Stall			1		1				
	d				Fischenhaus			1	Ekrint					
39.	b.		Studer Anton	Baumgartenmoos	Lischenscheune			1		1		~~500~~		
40.			~~Schmid Geschwister~~	Bäregg	Haus u. Scheune			1	1	1		~~8000~~		
	a.		~~Emmenegger Jos.~~ Korporation Flühli	Salzbühl	Hütte			1	1	1			~~5000~~	
	b.			"	Stall			1		1			~~4000~~	
	c.			"	Scheune			1		1			~~1500~~	
	d.			"	Speicher			1		1			~~1000~~	
	e.			"	Stall			1		1		~~500~~		
	~~f~~			Aeschi	Hütte			1		1			~~4000~~	1907 abgetr.
	g		Schmid Familie	" Haus u.	Stall	1		1		1			~~4000~~	dt.
	h.		" "	"	Speicher			1		1			~~1500~~	
	i		" "	"	Schweinscheune			1		1			~~400~~	
	k.		~~Emmenegger Jos.~~ Korporation Flühli	Bäreggwand	Stall			1		1		~~1000~~		
	l.		" "	Bäreggmöösli	Lischenscheune			1		1		~~400~~		
	m.		Schmid Familie	Roßweidli	Stall			1		1		~~200~~		
	n.		~~Emmenegger Jos.~~ Korporation Flühli		Lischenscheune			1		1			~~800~~	
	o.		Schmid Familie		Lischenscheune (m. Stall)			1		1		~~800~~		
	~~p~~		~~Emmenegger~~ Korporation Flühli u. Schmid Fam.	Steinibach	Wagenschopf			1		1			~~400~~	
	q		Schmid Familie	Aeschiweid	Lischenscheune			1		1				
					9. Latus.							26,400	28,600	

Veränderung der Versicherungssummen für die

Nro.	Lit.	Erste Klasse 1908	1910	1918	1919	1920	1921	Zweite Klasse 1910	1918	1921	1922	19	19	Dritte Klasse 19	19	19	19
		1922															
39.		Z 14.500							~~7,200~~	~~13,000~~							
	a.								~~700~~		Z 1.000						
	b	Z 1.800															
	c	Z 1.000															
	d	Z 1.000															
40.																	
	a.							Z. ~~6,500~~	12,000								
	b.							Z. ~~6,200~~	10,000								
	c.							1.I.20. ab. ~~[illegible]~~									
	d.							1.I.20. ab. ~~[illegible]~~									
	e.																
	~~f~~																
	g							~~15000~~ Z	19,500								
	h.							Z	2,000								
	i							pr. 1.I.23 abgetr. ~~[illegible]~~									
	k.																
	l.																
	m.																
	n.								1.I.20. ab. ~~[illegible]~~								
	o.																
	~~p~~								~~[illegible]~~	pr. 1.I.1922 abgetragen							
	q																

Staatsarchiv Luzern A 1143/578

Nro.	Lit.	Folio des Grundbuches	Eigentümer	Benennung der Strasse oder Liegenschaft	Benennung der Gebäude	Bauart Stein	Bauart Riegel	Bauart Holz	Dachung Ziegel	Dachung Schindeln	Dachung Stroh	Versicherungssummen I. Klasse Franken	Versicherungssummen II. Klasse Franken	Versicherungssummen III. Klasse Franken	Veränderung der Versicherungssummen für die Erste Klasse 1908	1910	1918	1919	1920	1921	Zweite Klasse 1910	1918	1921	1922	19	19	Dritte Klasse 19	19	19	19
38.			Felder Fridol.	Stutz	Haus mit Saalanbau u. Scheune		1		1								19,500													
39.			Felder Jos.	Baumgarten	~~Haus~~ Hütte u. Stall			1	1	x												~~7,200~~	~~13,000~~							
	a.				Speicher			1		1												~~700~~		Z 1.000						
	b			Grotzenegg	Stall			1		1								~~1,000~~												
	c			Rossweid	Stall			1		1								~~500~~												
	d				Fischenhaus			1	Ekrent									~~1,000~~												
39.	b.		Studer Anton	Baumgartenmoos	Lischenscheune			1		1							700													
40.			~~Schmid Geschwister~~	Bäregg	Haus u. Scheune			1	1	1						Z. ~~10,400~~				12,000										
	a.		~~Emmenegger Jos.~~ Korporation Flühli	Salzbühl	Hütte			1	1	1											Z. ~~6,500~~		12,000							
	b.			"	Stall			1		1											Z. ~~6,200~~		10,000							
	c.			"	Scheune			1		1												1.I.20. ab. ~~[illegible]~~								
	d.			"	Speicher			1		1												1.I.20. ab. ~~[illegible]~~								
	e.			"	Stall			1		1							700													
	~~f~~			Aeschi	Hütte			1		1																				
	g		Schmid Familie	" Haus u.	Stall	1		1		1					00						~~15000~~ Z	19,500								
	h.		" "	"	Speicher			1		1											Z	2,000								
	i		" "	"	Schweinscheune			1		1											pr. 1.I.23 abgetr. ~~500~~									
	k.		~~Emmenegger Jos.~~ Korporation Flühli	Bäreggwand	Stall			1		1							pr. 1.I. 1922 abgetragen ~~1,000~~													
	l.		" "	Bäreggmöösli	Lischenscheune			1		1							500													
	m.		Schmid Familie	Roßweidli	Stall			1		1							300													
	n.		~~Emmenegger Jos.~~ Korporation Flühli		Lischenscheune			1		1												1.I.20. ab. ~~[illegible]~~								
	o.		Schmid Familie		Lischenscheune (m. Stall)			1		1							1.I.20. ab. ~~[illegible]~~		8.000											
	p		~~Emmenegger~~ Korporation Flühli u. Schmid Fam.	Steinibach	Wagenschopf			1		1												~~[illegible]~~	pr. 1.I. 1922 abgetragen							
	q		Schmid Familie	Aeschiweid	Lischenscheune			1		1						1000 Z	1,300													

q. Latus.

Staatsarchiv Luzern A 1143/578

Nro.	Lit.	Folio des Grundbuches	Eigentümer	Benennung: der Strasse oder Liegenschaft	Benennung: der Gebäude	Bauart: Stein	Bauart: Riegel	Bauart: Holz	Dachung: Ziegel	Dachung: Schindeln	Dachung: Stroh	Versicherungssummen: I. Klasse Franken	Versicherungssummen: II. Klasse Franken	Versicherungssummen: III. Klasse Franken
			Schneider Simon											
41			~~Zemp~~ Geschwister Schneider Maria	Zopfwaidli	Gast- & Schenke			1		1		~~2500~~		
42			Schneider Christian ~~Simon~~	Moos	Haus			1		1			~~5500~~	
	a.				Scheune			1		1			~~4000~~	
	b.				Käsehaus-Scheune			1		1		~~600~~		
	c				Wagenschuppen									
~~43~~			Keiser Franz	Oberhüttau	Gast- & Scheune			1		1			~~2000~~ 1905 abgebr.	
44			Keiser Franz	"	Gast- & Scheune			1		1	X		~~4500~~	
	a				Schmerlein			1		1				
	b				Stall			1		1				
					10. Lasses							3,100	16,000	

Veränderung der Versicherungssummen für die

Erste Klasse						Zweite Klasse.						Dritte Klasse			
1906	1909	19 ~~18~~	19 ~~19~~	1921	1923	19 ~~18~~	1921	1923	19	19	19	19	19	19	19
		~~1,200~~		Z 4,300											
							Z ~~5000~~	Z 10.000							
							~~5000~~	Z ~~7,000~~ Z 11.000							
		800													
				Z 1.500											

Nro.	Lit.	Folio des Grundbuches	Eigentümer	Benennung: der Strasse oder Liegenschaft	Benennung: der Gebäude	Bauart: Stein	Bauart: Riegel	Bauart: Holz	Dachung: Ziegel	Dachung: Schindeln	Dachung: Stroh	Versicherungssummen: I. Klasse Franken	Versicherungssummen: II. Klasse Franken	Versicherungssummen: III. Klasse Franken
45.	a.		Stalder ~~Anton~~ Josef	Hartschittau	Haus u. Scheune			1	1	X		~~2000~~		—
					Wagenschuppen									
46.			Stalder ~~Anton~~ Josef	Widrigg	Haus u. Scheune			1		1		~~4000~~		
	a			in der Heid	Hall			1		1				
47.			Fetzer ~~Landegger~~ Albert	Eschenbühli	Haus u. Scheune			1		1		~~7000~~		—
	a				Scheune			1	1					
48.			~~Emmenegger~~ Peter u. Brüd.	Muddlau	Haus u. Scheune			1	1			14,000		
	a.		Emmenegger ~~Anton~~ Josef	Familien	Häuser			1	1			1000		
					11. Latus.							13,000	15,000	

Veränderung der Versicherungssummen für die

Erste Klasse

1910	1915	19 18	19 19	1921	1923
~~10000~~	Z ~~15000~~				Z 15000
					Z 800
~~5000~~		~~4000~~		Z 8,000	
			Z 300		
	~~1000~~	1300			

Zweite Klasse.

1915	19 18	19	19	19	19
~~9000~~ Z 11,300					
	11,300				
	1300				

Dritte Klasse

19	19	19	19

Staatsarchiv Luzern A 1143/578

Nro.	Lit.	Folio des Grundbuches	Eigentümer	Benennung der Strasse oder Liegenschaft	Benennung der Gebäude	Bauart Stein	Bauart Riegel	Bauart Holz	Dachung Ziegel	Dachung Schindeln	Dachung Stroh	Versicherungssummen I. Klasse Franken	Versicherungssummen II. Klasse Franken	Versicherungssummen III. Klasse Franken	Veränderung der Versicherungssummen für die Erste Klasse 1918	19	19	19	19	19	Zweite Klasse 1907	1910	1912	1916	1918	1918	II. ~~Dritte~~ Klasse 1920	1923	19	19
49.			~~Bieri Geschwister~~	Matzenbachrain	~~1/2~~ Haus			1		1			~~500~~												~~2000~~ Z	2,000				
	a.		Duss Johann Josef		1/2 Scheune			1		1			~~200~~												~~1500~~	~~1,000~~	2.000			
49	b.		~~Bieri Anton & Franz~~	"	1/2 Haus			1		1			~~1400~~												Z	2,000				
	c.		Zihlmann Eduard	"	1/2 Scheune			1		1			~~1000~~										1500		Z	2,000				
50			~~Roos Johann~~ Gebr.	Längmatten	Haus & Scheune			1		1			~~4000~~								~~7,000~~	~~8,500~~				11,100				
51.			~~Bieri Niclaus~~ Roos Gebr. ~~[illegible]~~	"	Haus & Scheune	1		1		1			~~4000~~											~~7500~~		~~2,000~~		Z 8.000		
	a.				Speicher			1		1			~~500~~											~~1,000~~		~~1,200~~	per 1.1.24 abgetragen			
52.			Limacher Anton ~~Bieri Johann Familie~~ ~~Turrer Franz~~	Aeschischwand	Hütte & Stall			1		1		~~2500~~			2,500															
					12 Latus							2,500	11,600																	

Staatsarchiv Luzern A 1143/578

Nro.	Lit.	Folio des Grundbuches	Eigentümer	Benennung der Strasse oder Liegenschaft	Benennung der Gebäude	Bauart Stein	Bauart Riegel	Bauart Holz	Dachung Ziegel	Dachung Schindeln	Dachung Stroh	Versicherungssummen I. Klasse Franken	Versicherungssummen II. Klasse Franken	Versicherungssummen III. Klasse Franken	Veränderung der Versicherungssummen für die Erste Klasse 1918	1921	1922	19	19	19	Zweite Klasse 1910	1918	1918	1920	1921	1922	Dritte Klasse 19	19	19	19
			Krummenacher Anton																											
53.			~~Portmann Bieri Witwe~~	Neuhaus	Haus u. Scheune			1		1			~~4500~~				~~1000~~						~~6900~~		8,000					
	a				Lischenscheune in Kurzhüttenmoos			1		1							1.000													
54.			Schmid ~~Peter~~ Franz	"	Haus u. Scheune			1		1			~~2,800~~								~~10,000~~	Z	13,000							
55.			Emmenegger ~~Familie~~ Joh. Jos.	"	Haus			1		1			~~3000~~										~~3900~~		8,000					
	a.				Scheune			1		1			~~2500~~										~~3300~~		7,000					
	b.			Mettlen	Scheune			1		1		~~2000~~			~~2,600~~	5,000														
56.			Zihlmann Jakob.	Geidigbühlmoos	Haus u. Scheune			1		1			~~2000~~										~~2,600~~	5.000						
	a				Lischenscheune			1	1								Z ~~800~~ per 1.1.24 abgetragen													
57.			Schmidiger Robert	Waldmoos	Haus u. Scheune			1		1			~~4000~~									~~6000~~	Z ~~4,800~~							
					13. Latus.							2000	18,800																	

Staatsarchiv Luzern A 1143/578

Nro.	Lit.	Folio des Grundbuches	Eigentümer	Benennung: der Strasse oder Liegenschaft	Benennung: der Gebäude	Bauart: Stein	Bauart: Riegel	Bauart: Holz	Dachung: Ziegel	Dachung: Schindeln	Dachung: Stroh	Versicherungssummen: I. Klasse Franken	Versicherungssummen: II. Klasse Franken	Versicherungssummen: III. Klasse Franken
			~~Schumacher Eg. Josef~~											
58.			~~Wespi Theres~~ Schmid Josef	Wald	Heuschopf			1		1			~~3000~~	
			Schmidiger Robert											
59.			~~Hilfen Fahrnamt Tox. Kutler Emmenegger Magdal.~~	"	Heuschopf			1		1			~~500~~	
60.			Emmenegger Anton.	"	Heuschopf			1		1			3500	
61.			Birtmann Franz	Waldverein	Heuschopf			1		1			4000	
62.			Lötscher Witwe & Tochter	Wald	Heuschopf			1		1			2000	
	a.				Schopf			1		1			500	
					14. Latus.								13,500	

Veränderung der Versicherungssummen für die

Erste Klasse						Zweite Klasse.						Dritte Klasse			
19	19	19	19	19	19	19 ~~18~~	19 ~~19~~	1920	19	19	19	19	19	19	19
						~~3000~~		5.000							
						~~500~~									
						~~4000~~		Z 7.000							
						~~4000~~		I. 7.000							
						Z ~~2000~~									
						Z ~~500~~									

Staatsarchiv Luzern A 1143/578

Nro.	Lit.	Folio des Grundbuches	Eigentümer	Benennung: der Strasse oder Liegenschaft	Benennung: der Gebäude	Bauart: Stein	Bauart: Riegel	Bauart: Holz	Dachung: Ziegel	Dachung: Schindeln	Dachung: Stroh	Versicherungssummen: I. Klasse Franken	Versicherungssummen: II. Klasse Franken	Versicherungssummen: III. Klasse Franken
			Bieri Niklaus											
63.			~~Schmidiger Anton~~	Waldmoos	Scheune			1		1			~~3000~~	
64.			~~Estoher Katharina~~ Familie. Wicki Joh. Jos.	Waldgüllli	Scheune			1		1			~~4000~~	
65.			~~Schmidiger-Reinert Elsbe Schmid Anton~~	Heiligkäppelmoos	Scheune								~~500~~	
66.			~~Hurni Johann~~ Emmenegger ~~Jakob~~ Joh. Jos.	Heiligkäppel	Scheune			1		1			~~4000~~	
67.			~~Hurni Johann~~ Wicki Franz	"	Scheune			1		1			~~4500~~	
					15. Latus								13,500	

Veränderung der Versicherungssummen für die

Erste Klasse						Zweite Klasse.						Dritte Klasse			
19	19	19	19	19	19	1908	19 ~~18~~	1921	19	19	19	19	19	19	19
							~~4,000~~ Z 5,000								
							Z 5,000								
							~~700~~								
						~~3500~~	~~3500~~ 4,600								
							~~4,000~~	8,000							

Staatsarchiv Luzern A 1143/578

Nro.	Lit.	Folio des Grundbuches	Eigentümer	Benennung der Strasse oder Liegenschaft	Benennung der Gebäude	Bauart Stein	Bauart Riegel	Bauart Holz	Dachung Ziegel	Dachung Schindeln	Dachung Stroh	Versicherungssummen I. Klasse Franken	Versicherungssummen II. Klasse Franken	Versicherungssummen III. Klasse Franken	Veränderung der Versicherungssummen für die Erste Klasse 1918	Erste Klasse 19	Erste Klasse 19	Erste Klasse 19	Erste Klasse 19	Zweite Klasse 1913	Zweite Klasse 1918	Zweite Klasse 1920	Zweite Klasse 1921	Zweite Klasse 19	Zweite Klasse 19	Dritte Klasse 19	Dritte Klasse 19	Dritte Klasse 19	Dritte Klasse 19
68.			Schmid Robert ~~Zemp Johann~~	Heidigsbühl	Haus & Scheune			1		1			~~5000~~								~~6500~~		Z 8,000						
69.			Suess Robert	"	Haus & Scheune			1		1			~~3500~~							~~5000~~	6500								
70.			~~Thalmann Josef~~ Zihlmann Maria	Wettlen	Haus & Scheune			1		1		~~2000~~			~~2600~~							Z 4.000							
71.			Emenegger Gebr. ~~Jakob~~	Blattenschwändeli	Haus & Scheune			1		1		~~4000~~			Z 5,400														
72.			Schnider Frz. & Mith.	Pfaffenrütischwändeli	Hütte & Stall			1		1		~~800~~			Z 1000														
					16. Latus							6800	8500																

Staatsarchiv Luzern A 1143/578

Nro.	Lit.	Folio des Grundbuches	Eigentümer	Benennung der Strasse oder Liegenschaft	Benennung der Gebäude	Bauart Stein	Bauart Riegel	Bauart Holz	Dachung Ziegel	Dachung Schindeln	Dachung Stroh	Versicherungssummen I. Klasse Franken	Versicherungssummen II. Klasse Franken	Versicherungssummen III. Klasse Franken	Veränderung der Versicherungssummen für die Erste Klasse 1919	Erste Klasse 19	Erste Klasse 19	Erste Klasse 19	Erste Klasse 19	Erste Klasse 19	Zweite Klasse 1916	Zweite Klasse 1917	Zweite Klasse 1918	Zweite Klasse 1920	Zweite Klasse 19	Zweite Klasse 19	Dritte Klasse 19	Dritte Klasse 19	Dritte Klasse 19	Dritte Klasse 19
73.			Thalmann Albert	Schlündli	Haus			1		1			~~1000~~										vl. 1.I.20 ~~1,300~~							
	a.				Scheune			1		1			~~1000~~										~~1,300~~	2.500						
74.			~~Müller Niklaus~~ Zwischen Rich.	"	Haus & Scheune			1		1			~~2000~~										vr. 1.I.22 abgetr. ~~2,600~~							
75.			Thalmann Albert	"	Haus & Scheune			1		1			~~3000~~										Z ~~3,900~~	6.000						
	a.				Scheune			1		1			~~700~~										900							
	b				Wagenschopf	1		1	1						1,000															
76.			Bucher ~~Josef~~ Siegfried ~~Geschwister~~	Pfaffrüti	Haus			1		1			~~4000~~									~~7000~~	Z. 7,700								
	a.				Scheune			1		1			~~3000~~									~~6000~~	Z. 6,600							
77.			Zihlmann ~~Eduard~~ Joh. ~~Schmidiger Anton & Jos.~~	"	Haus & Scheune			1		1			~~4000~~								~~7000~~		Z 8,400							
					17. Latus.								18,700																	

Staatsarchiv Luzern A 1143/578

Nro.	Lit.	Folio des Grundbuches	Eigentümer	Benennung der Strasse oder Liegenschaft	Benennung der Gebäude	Bauart Stein	Bauart Riegel	Bauart Holz	Dachung Ziegel	Dachung Schindeln	Dachung Stroh	Versicherungssummen I. Klasse Franken	Versicherungssummen II. Klasse Franken	Versicherungssummen III. Klasse Franken	Veränderung der Versicherungssummen für die Erste Klasse 1907	1909	1918	1919	19	19	Zweite Klasse 1913	1918	1919	1921	19	19	Dritte Klasse 19	19	19	19
78.	I		Thalmann Jos. ~~Zihlmann Schwestern~~	Unter Pfaffoüti	2/3 Haus & Scheune			1		1			~~5000~~																	
																					~~1907~~ Z	24,700								
78.	II		Thalmann Jos.	"	1/3 Haus & Scheune			1		1			~~2500~~																	
79.			Schnider Franz	Kirchmoos	Haus & Scheune			1		1			~~1500~~									~~2,000~~		5,000						
80.			Schnider Franz	Dorf	Haus		1			1		~~25,000~~				R.Z.	32,500													
	a				Scheune	1		1	1			~~10,000~~				Z.	13,300													
	b.				Güterschuppen			1	1			~~3,000~~				Z.	3,900													
	c.			Längbrügg	Scheune			1		1			~~1000~~									1,300								
	d			Gloggenmatten	Kischenscheune I.			1		1								1,000												
	e			"	" II.			1		1								1,000												
	f			Blasen	"			1		1													700							
81.			Bucher Richard	Dorf	Haus ~~& Scheune~~	1		1	1	x			~~7,000~~		~~50,000~~	Z.	50,000													
	a				Güterschuppen	1		1	Asphalt							~~2000~~ Z	2,600													
					18. Latus							38,000	17,000																	

Staatsarchiv Luzern A 1143/578

Nro.	Lit.	Folio des Grundbuches	Eigentümer	Benennung der Strasse oder Liegenschaft	Benennung der Gebäude	Bauart Stein	Bauart Riegel	Bauart Holz	Dachung Ziegel	Dachung Schindeln	Dachung Stroh	Versicherungssummen I. Klasse Franken	Versicherungssummen II. Klasse Franken	Versicherungssummen III. Klasse Franken	Veränderung der Versicherungssummen für die Erste Klasse 1918	Erste Klasse 1919	Erste Klasse 19	Erste Klasse 19	Erste Klasse 19	Erste Klasse 19	Zweite Klasse 1918	Zweite Klasse 19	Zweite Klasse 19	Zweite Klasse 19	Zweite Klasse 19	Zweite Klasse 19	Dritte Klasse 19	Dritte Klasse 19	Dritte Klasse 19	Dritte Klasse 19
82.			Kirchgemeinde	Dorf.	Sigristhaus			1	Eternit	x			~~6000~~			Z 7,800					~~7,800~~									
83.			Dto	"	Pfarrkirche	1			1	x			~~65,000~~			Z 85,000					~~85,000~~									
84.			Dto	"	Pfarrhaus			1	1	x			~~15,000~~			Z 19,500					~~19,500~~									
85.			Waschhüttengesellschaft	"	Waschhaus	1			1			~~300~~			400															
86.			Enzmann ~~Leo, Wirt~~ Gebrüder	"	Haus			1		1			7500								Z 9800									
					19. Latus.							300	93,500																	

Staatsarchiv Luzern A 1143/578

Nro.	Lit.	Folio des Grundbuches	Eigentümer	Benennung der Strasse oder Liegenschaft	Benennung der Gebäude	Bauart Stein	Bauart Riegel	Bauart Holz	Dachung Ziegel	Dachung Schindeln	Dachung Stroh	Versicherungssummen I. Klasse Franken	Versicherungssummen II. Klasse Franken	Versicherungssummen III. Klasse Franken	Veränderung der Versicherungssummen für die Erste Klasse 1910	Erste Klasse 1915	Erste Klasse 1918	Erste Klasse 1924	Erste Klasse 19	Erste Klasse 19	Zweite Klasse 1915	Zweite Klasse 1918	Zweite Klasse 19	Zweite Klasse 19	Zweite Klasse 19	Zweite Klasse 19	Dritte Klasse 19	Dritte Klasse 19	Dritte Klasse 19	Dritte Klasse 19
87.			Einwohnergemeinde	Dorf	Schulhaus			1	1			~~20,000~~				R Z ~~25000~~	~~42,700~~	65.000												
	a.				Spritzenhaus			1		1		~~1000~~				Z	1,300													
88.			Einwohnergemeinde	Sörenberg	Schulhaus			1		1			~~12000~~								~~13500~~ Z	15,500								
89.			Schmid ~~Johann~~ Robert.	Dorf	Haus u. Scheune			1		1			~~9000~~									11,700 Z								
90.			Krummenacher ~~Thomas~~ Gebr.	"	Haus u. Scheune		1		1			~~40,000~~																		
	a				Scheune			1	1						~~10,000~~		52,000													
	b				Holzhaus			1	1								13,000													
																	2,200													
91.																														
					20. Latus.							61,000	21,000																	

Staatsarchiv Luzern A 1143/578

Nro.	Lit.	Folio des Grundbuches	Eigentümer	Benennung der Strasse oder Liegenschaft	Benennung der Gebäude	Bauart Stein	Bauart Riegel	Bauart Holz	Dachung Ziegel	Dachung Schindeln	Dachung Stroh	Versicherungssummen I. Klasse Franken	Versicherungssummen II. Klasse Franken	Versicherungssummen III. Klasse Franken
K T 92.			Enzmann Leo Gebr. Enzmann	Dorf.	Kuh- & Schweinest.	1	1		1			~~120,000~~		
	a.				Scheune	1		1	1			~~10,000~~		
	b.				Schopfelle		1		1			~~3,000~~		
K T 93.			Enzmann Otto	"	Gmür- & Schmiede	1		1	1			~~13,000~~		
	a.				Schmiedegebäude	1			1			~~4000~~		
	b.			Langbrügg	Scheunlein			1		1			~~400~~	
94.			Zimmacher Albert	Dorf.	Gmür- ~~Schmiede~~			1	1	F			6000	
N 95.			Schneider Siegwarth. Cie	Mühle-	Gmür- & Scheune	1		1	Ziegel X				~~15,000~~	
	d			Schwandholz	Scheunlein			1	Ziegel					
	a.				Tagwerkgebäude & Fabrikarbeiterhaus & Hausfeuergebäude & Lederhütte							wie IV. Klasse		
96.			~~Fürsmann Louis~~ ~~Hurni Josef~~ Wicki Simon	Mühlegütli	Gmür			1	1	*			~~1500~~	
					21. Latus.							150,500	22,900	

Veränderung der Versicherungssummen für die

Erste Klasse 19 11.	19 12	19 14.	19 18	19 18	19 19	Zweite Klasse. 19 09	19 11	19 18	19	19	19	Dritte Klasse 19 24	19	19	19
1923	~~1924~~	18	18												
					Z 20,000										
				Z. 3.300			~~14000~~					87.000			
						~~2500~~	Z								

Staatsarchiv Luzern A 1143/578

Nro.	Lit.	Folio des Grundbuches	Eigentümer	Benennung: der Strasse oder Liegenschaft	Benennung: der Gebäude	Bauart: Stein	Bauart: Riegel	Bauart: Holz	Dachung: Ziegel	Dachung: Schindeln	Dachung: Stroh	Versicherungssummen: I. Klasse Franken	Versicherungssummen: II. Klasse Franken	Versicherungssummen: III. Klasse Franken
K 92.			Enzmann Leo Gebäude Nr. 121 Tübach	Dorf.	Wohnhaus mit Scheune	1	1		1			~~120,000~~		
K	a.				Scheune	1		1	1			~~10,000~~		
	b.				Schweinestall		1		1			~~3,000~~		
K 93.			Enzmann Otto	"	Wohnhaus mit Schmiede	1		1	1			~~13,000~~		
K	a.				Schmiedegebäude	1			1			~~4000~~		
	b.			Langbrügg	Schweinestall			1		1				
94.			Zimmermann Albert	Dorf.	Wohnhaus mit Schmiede			1	1	F				
K 95.			Schneider Siegwart & Cie	Mühle-	Wohnhaus mit Scheune	1		1	Ziegel					
	d			Scheunbalz	Scheunbalz			1	Ziegel					
	a.				Fabrikgebäude mit Werkstätte und Lagerhaus							vide IV.		
96.			~~Portmann Louis~~ ~~Hermann Josef~~ Wicki Simon	Mühlematte	Wohnhaus			1	1	K				
					21. Latus.							150,500		

Veränderung der Versicherungssummen für die																	
Erste Klasse							Zweite Klasse.						Dritte Klasse				
1911.	1912	1914.	1918	19 18	19 19		1909	1911	19 18	19	19	19	1924	19	19	19	
			R	135,000													
				13,000													
				3,900													
	~~10000~~		Z	23,400													
	~~20000~~		Z	26,000													
								Z	500								
			~~15000~~	~~4000~~	Z	~~21,000~~											
	10,000		R.Z.	22500				~~10000~~									
				700													
													87000				
							~~2500~~	Z									

Staatsarchiv Luzern A 1143/578

Nro.	Lit.	Folio des Grundbuches	Eigentümer	Benennung der Strasse oder Liegenschaft	Benennung der Gebäude	Bauart Stein	Bauart Riegel	Bauart Holz	Dachung Ziegel	Dachung Schindeln	Dachung Stroh	Versicherungssummen I. Klasse Franken	Versicherungssummen II. Klasse Franken	Versicherungssummen III. Klasse Franken	Veränderung der Versicherungssummen für die Erste Klasse 1918	Erste Klasse 1923	Erste Klasse 19	Erste Klasse 19	Erste Klasse 19	Erste Klasse 19	Zweite Klasse 1910	Zweite Klasse 1911	Zweite Klasse 1918	Zweite Klasse 19	Zweite Klasse 19	Zweite Klasse 19	Dritte Klasse 1924	Dritte Klasse 19	Dritte Klasse 19	Dritte Klasse 19
97.			Schmidiger Ferdinand	Sägeliboden	Haus & Scheune			1	1	1			~~5000~~									~~10,000~~	Z 13.000							
98.			~~Roos Franz sel. Erben~~ Schmid Robert	"	Haus & Scheune			1		1			~~12,000~~										Z 15,600							
99.			Fihlmann Robert ~~Roos Franz sel. Erben~~	"	Haus & Scheune			1		1			~~9000~~										Z 11,700							
100			Felder ~~Jakob~~ Albert	"	Haus			1	1	x			~~18,000~~		R 41.600						~~32,000~~									
101	a		Bucher Stefan	"	Haus & Scheune Holzhaus			1 1	1 1	1			~~8,000~~			Z 13.000					~~10,000~~	Z ~~13.000~~								
																											600			
					22. Latus.								52,000																	

Staatsarchiv Luzern A 1143/578

Nro.	Lit.	Folio des Grundbuches	Eigentümer	Benennung der Strasse oder Liegenschaft	Benennung der Gebäude	Bauart Stein	Bauart Riegel	Bauart Holz	Dachung Ziegel	Dachung Schindeln	Dachung Stroh	Versicherungssummen I. Klasse Franken	Versicherungssummen II. Klasse Franken	Versicherungssummen III. Klasse Franken
			~~Küpfer Peter~~ Wohnaum Gebr.	Haus										
102.			~~Kohnamtaved~~	Fischbändeli	Haus & Scheune			1		1		~~4500~~	-	
	a.		Küpfer Peter	Emmenthal	Hütte & Stall			1		1			~~4000~~	
	b.			"	Speicher			1		1			~~1000~~	
	c.			ober "	Stall			1		1		~~500~~		
	d.			"	Speicher			1		1		~~1000~~		
	e				Trinkwasserbrunnen i.d.G.			1		1				
	f				do			1		1				
~~103.~~			Thalmann Albert	Fischbändeli	Haus & Scheune			1		1			~~600~~	1915 abgeb.
104.			Schneider Frz. v. Mitk.	"	Haus & Scheune	1		1	1				~~2000~~	1915 abgeb.
105.			~~Zihlmann Maria~~	"	Haus & Scheune			1		1			~~200~~	
	a		Steffen Fridolin.	Mettlen	Schmiedlein			1		1				
106			Schmidiger Ferdinand ~~Feller Simon v. Mitk~~ ~~Feller Fridolin~~	Längbrügg	Haus & Scheune			1		1			~~2500~~	
					23. Laues.							6000	10,900	

Veränderung der Versicherungssummen für die

Erste Klasse						Zweite Klasse.						Dritte Klasse			
1910	19 18	1920	1921	1922	19	1908	1910	19 18	19 19	1920	1923	19	19	19	19
~~6500~~	~~2500~~			10.000			~~5000~~	6,500							
								1,500							
	700														
	1. I. 20. übr.														
	~~1200~~														
										500					
		500													
			Z 7,000												
						~~3000~~	Z ~~4,600~~								
								Z 400							
							Z ~~1,000~~	Z			6.000				

Staatsarchiv Luzern A 1143/578

Nro.	Lit.	Folio des Grundbuches	Eigentümer	Benennung: der Strasse oder Liegenschaft	Benennung: der Gebäude	Bauart: Stein	Bauart: Riegel	Bauart: Holz	Dachung: Ziegel	Dachung: Schindeln	Dachung: Stroh	Versicherungssummen: I. Klasse (Franken)	Versicherungssummen: II. Klasse (Franken)	Versicherungssummen: III. Klasse (Franken)
107.	a.		~~Bucher Stefan~~	Lenzburg	Haus- u. Scheune			1		1			~~3000~~	
	b.		Kirkö Emil	Hinterzuckerfabrik	Schmiedlein			1		1			~~400~~	
108.			~~Portmann Josef~~ ~~Johann~~ Portmann Louis	Lenzburg	Haus- u. Scheune			1		1			~~900~~	
109.			Zimacher And.	"	Haus- u. Scheune			1		1			~~5000~~	
	a				Waschmaschinenwerkstätte			1	1					
110.			Löscher Franz	"	Haus- u. Scheune			1		1			2500	
111.			Bieri ~~Johann~~ ~~Eduard~~ Familie		Haus- u. Scheune			1		1			~~1500~~	
					24. Latus								13,300	

Veränderung der Versicherungssummen für die

Erste Klasse						Zweite Klasse.						Dritte Klasse			
19	19	19	19	19	19	1909	1910	1913	19 18	19	19	19	19	19	19
							~~3500~~		4,600						
									500						
						~~3000~~		Z 4000	5,200						
						Fide IV. Klasse ~~500~~									
									Z 3,300						
									Z 2,100						

Staatsarchiv Luzern A 1143/578

Nro.	Lit.	Folio des Grundbuches	Eigentümer	Benennung der Strasse oder Liegenschaft	Benennung der Gebäude	Bauart Stein	Bauart Riegel	Bauart Holz	Dachung Ziegel	Dachung Schindeln	Dachung Stroh	Versicherungssummen I. Klasse Franken	Versicherungssummen II. Klasse Franken	Versicherungssummen III. Klasse Franken	Veränderung der Versicherungssummen für die Erste Klasse 1913	1918	1920	19	19	19	Zweite Klasse 1912	1913	1914	1918	1920	19	Dritte Klasse 19	19	19	19
~~113.~~			Schmidiger Simon.	Schwandalpmoos	Haus & Scheune			1		1			~~1200~~								1913 abgetr.	~~5000~~								
114 a.			Schmidiger ~~Josef~~ Simon	"	Haus & Scheune			1		1			~~2600~~								~~3500~~		~~5000~~	Z. 6500						
115.			Schmidiger Simon ~~Hafner Albert & Leo~~	Güttligäßli	Haus & Scheune			1	1	x			~~2000~~				Z 6.500						~~4000~~	Z. ~~5200~~						
116.			Schmidiger ~~Simon~~ Leo	Schwandmöösli	Haus, Scheune & Metzglokal			1		1			~~3500~~									4800		Z. 6200						
	a.			Hochwald	Scheuerlein			1		1			~~600~~											Z. 800						
	b				Wagenschuppen			1		1					~~200~~	Z. 300														
					25 Latus								9,900																	

Staatsarchiv Luzern A 1143/578

Nro.	Lit.	Folio des Grundbuches	Eigentümer	Benennung der Strasse oder Liegenschaft	Benennung der Gebäude	Bauart Stein	Bauart Riegel	Bauart Holz	Dachung Ziegel	Dachung Schindeln	Dachung Stroh	Versicherungssummen I. Klasse Franken	Versicherungssummen II. Klasse Franken	Versicherungssummen III. Klasse Franken	Veränderung der Versicherungssummen für die Erste Klasse 1920	Erste Klasse 19	Erste Klasse 19	Erste Klasse 19	Erste Klasse 19	Erste Klasse 19	Zweite Klasse 1910	Zweite Klasse 1914	Zweite Klasse 1918	Zweite Klasse 19	Zweite Klasse 19	Zweite Klasse 19	Dritte Klasse 19	Dritte Klasse 19	Dritte Klasse 19	Dritte Klasse 19
117.			~~Hafner Albert & Leo~~ Schmidiger Simon	Schwandmoösli	Schmiedegebäude	1			1			~~1600~~			Z 2600							~~2000~~ Z	~~2600~~							
118.			Hurni ~~Jos. Küfer & Sohn~~ Franz	Güttlenen	Haus & Scheune			1		1			~~2500~~								4000		Z 5200							
119.			Schmidiger Christian ~~Suess-Schmidiger Mr.~~ ~~Kaufmann Johann~~	"	Antl. Haus			1		1			~~600~~										1.I.20. vb. ~~500~~							
119.	a.		~~Bucher Maria~~ ~~Suess Peter~~ Bucher Maria	"	Antl. Haus			1		1			~~500~~										1.I.20. vb. ~~700~~							
119.	b.		Enzmann Otto	"	Antl. Haus			1		1			~~400~~										1.I.20. vb. ~~500~~							
					26. Latus.							1600	4000																	

Staatsarchiv Luzern A 1143/578

Nro.	Lit.	Folio des Grundbuches	Eigentümer	Benennung der Strasse oder Liegenschaft	Benennung der Gebäude	Bauart Stein	Bauart Riegel	Bauart Holz	Dachung Ziegel	Dachung Schindeln	Dachung Stroh	Versicherungssummen I. Klasse Franken	Versicherungssummen II. Klasse Franken	Versicherungssummen III. Klasse Franken	Veränderung der Versicherungssummen für die Erste Klasse 19	19	19	19	19	19	Zweite Klasse 1909	1912	1918	1920	1923	19	Dritte Klasse 19	19	19	19
			Waisenamt Flühli																											
119	c.		~~Schmidiger-Lötscher Anna~~	Güttlenen	Antl. Haus			1		1			~~500~~										1.I.20. ab. ~~700~~							
			~~Giger Friedrich~~ Hurni Adolf																											
120.			~~Bucher Johann~~	"	Haus			1		1			~~2000~~								~~3500~~		4500							
	a.		~~Giger Josef Friedrich~~ Pfulg Joh.	Hochwald	Scheune			1		1			~~200~~								~~300~~		400							
			Schmidiger Simon ~~Schnider Simon~~																											
121.			~~Roos Aloisia~~	Schwandmöösli	Haus & Scheune			1		1			~~1000~~										Z. ~~1300~~		Z 2500					
122.			Schmidiger Josef ~~Bitzel Witwe~~	Güttlenen	Haus & Scheune			1		1			~~1000~~										~~1300~~	Z 3.000						
123.			Enzmann Otto	Güttliboden	Haus & Scheune			1		1			~~3000~~										Z. 3900							
	a			Gloggenmatt	Scheuerlein			1		1												~~500~~	700							
					27. Latus								7700																	

Staatsarchiv Luzern A 1143/578

Nro.	Lit.	Folio des Grundbuches	Eigentümer	Benennung der Strasse oder Liegenschaft	Benennung der Gebäude	Bauart Stein	Bauart Riegel	Bauart Holz	Dachung Ziegel	Dachung Schindeln	Dachung Stroh	Versicherungssummen I. Klasse Franken	Versicherungssummen II. Klasse Franken	Versicherungssummen III. Klasse Franken	Veränderung der Versicherungssummen für die Erste Klasse 1912	Erste Klasse 1918	Erste Klasse 1920	Erste Klasse 19	Erste Klasse 19	Erste Klasse 19	Zweite Klasse 1918	Zweite Klasse 1919	Zweite Klasse 1920	Zweite Klasse 19	Zweite Klasse 19	Zweite Klasse 19	Dritte Klasse 19	Dritte Klasse 19	Dritte Klasse 19	Dritte Klasse 19
124.			Enzmann Otto	Güttliboden.	Haus & Scheune			1		1			~~1000~~								~~1,300~~	per 1.1.24 abgetragen								
125.			Enzmann Otto	"	Haus & Scheune			1		1			~~1200~~								1,600									
126.			Bieri Peter	Schwand.	Haus & Scheune			1		1		~~2500~~				~~3,200~~							8.000							
	a			" – Moos	Scheuerlein			1		1												500								
127			~~Enzmann Otto~~	Duss Franz	1/2 Haus			1		1			~~2000~~								Z ~~2,600~~	zu № 129 – getragen								
	a.		~~Wespi Josef~~ Enzmann Otto		1/4 Scheune			1		1			~~2500~~								Z 3,200									
127.	b.		Enzmann Otto	"	Haus & 1/4 Scheune			1		1			~~4500~~								Z 5,800									
	c			Schwandmösli	Scheuerlein			1		1					~~500~~	700														
	d			"	Scheuerlein			1		1					~~300~~	200 400														
					28. Latus.							2500	11,200																	

Staatsarchiv Luzern A 1143/578

Nro.	Lit.	Folio des Grundbuches	Eigentümer	Benennung der Strasse oder Liegenschaft	Benennung der Gebäude	Bauart Stein	Bauart Riegel	Bauart Holz	Dachung Ziegel	Dachung Schindeln	Dachung Stroh	Versicherungssummen I. Klasse Franken	Versicherungssummen II. Klasse Franken	Versicherungssummen III. Klasse Franken
128.			~~Schneider Fischinthal~~ Schneider Josef	Pfaffnau	Gerüst			1	1	x			~~11,000~~	
	a.				1/2 Behausung			1		1			~~5000~~	
129.			~~Koepfli Josef~~ Buss Franz	"	1/2 Gerüst			1		1			~~3000~~	
	a.			"	Behausung			1		1			~~2500~~	
	b			" – Moos	Schmiedlein			1		1				
130.			Studer Josef	Pfaffnau dorf	Gerüst & Behausung			1		1			~~2000~~	
	a.				Speicher			1		1			~~1000~~	
	b				Schweinestall			1		1				
131.			Krummenacher Gebr. Thomas	Obfaffnau	Gerüst & Behausung			1		1			~~1700~~	
133.			~~Emenegger Schmid Frau & Kaspar Peter~~ Bieri Jos.	"	Gerüst & Behausung			1		1		4000		
					29. Latus.							4000	32,200	

Veränderung der Versicherungssummen für die

Erste Klasse

19 18	1920	1922	19	19	19
		Z 15.000			

Zweite Klasse.

1913	19 18	19 19	1920	1922	1924
Z ~~3.000~~	~~4.500~~			Z	6.500
	~~2.000~~	Z 500	Z 4.000	Z 7.000	
~~12.000~~	~~15.600~~				
~~2.000~~	2.600		400		

Dritte Klasse

19	19	19	19

Z 2.200

Z 8.000

Staatsarchiv Luzern A 1143/578

Nro.	Lit.	Folio des Grundbuches	Eigentümer	Benennung der Strasse oder Liegenschaft	Benennung der Gebäude	Bauart Stein	Bauart Riegel	Bauart Holz	Dachung Ziegel	Dachung Schindeln	Dachung Stroh	Versicherungssummen I. Klasse Franken	Versicherungssummen II. Klasse Franken	Versicherungssummen III. Klasse Franken
134.			Bieri ~~Josef~~ Familie	Kreuzenboden.	Haus v. Scheune			/	/	X			~~3000~~	
134 a.			Schmid ~~Peter~~ Franz	Kreuzenw.	Stöckli v. Wall			/	/			~~3000~~		
135.			Emenegger ~~Josef~~ Anton	Kreuzenbergw.	Haus v. Scheune			/	/			~~4500~~		
	a.				Schweinestall			/	/				300	
136.			Forstgenossenschaft „Die Waldfreunde" Gaßleis am Kreuzenberg ~~Bieri Josef Stumpenbach~~	Kreuzen	Haus v. Scheune			/	/				~~2000~~	
	a			Eggli	Scheune			/	/					
138.			~~Jgfr. Emma Gut v. Mitt.~~ Wigger ~~Felder Mitrol~~ Felder Isabel ~~Huchli Friedrich v. Mitt.~~	„	Haus v. Scheune			/	/				~~4000~~	
					30 Latus							7,500	11,500	

Veränderung der Versicherungssummen für die

Erste Klasse 19 18	19 19	1921	1922	19	19	Zweite Klasse. 19 13	19 18	19 18	1921	1923	19	Dritte Klasse 19	19	19	19
			Z 7,000					~~4000~~	~~6,000~~						
Z 3,900															
~~5,000~~		7,000						400							
Z 800						6000		Z ~~700~~		Z 10.000					
								700	Z ~~700~~						

Staatsarchiv Luzern A 1143/578

Nro.	Lit.	Folio des Grundbuches	Eigentümer	Benennung der Strasse oder Liegenschaft	Benennung der Gebäude	Bauart Stein	Bauart Riegel	Bauart Holz	Dachung Ziegel	Dachung Schindeln	Dachung Stroh	Versicherungssummen I. Klasse Franken	Versicherungssummen II. Klasse Franken	Versicherungssummen III. Klasse Franken	Veränderung der Versicherungssummen für die Erste Klasse 1909	1910	1911	1913	1918	1921	Zweite Klasse 1913	1918	1923	19	19	19	Dritte Klasse 19	19	19	19
139.			~~Felder Peter Jakob~~ ~~Katharina~~ Tellenbach Johann	Kragen	Haus			1		1			~~2500~~									~~1,200~~	Z 1,500							
140.			~~Bucher Xaver~~ Touristenverein „Die Naturfreunde" Gauleitung Westschweiz.	"	Haus & Scheune			1		1			~~800~~								1000	~~1300~~	per 1.1.23 abgetragen							
142.			Wicki Anton	Vorder Küchi	Haus & Scheune			1	Eternit	x		~~5000~~ 1909 abgetr.				~~10,000~~	~~13,000~~	~~15000~~	Z 19,500											
	a.				Stall			1		1		~~500~~							Z 700											
	b.				Scheuerlein			1		1		~~650~~							Z 900											
143.			Schnider ~~Jacob~~ Josef	Hinter Küchi	Hütte & Stall			1		1		~~1200~~			~~4000~~		~~7000~~		Z 9,100											
	a				Scheuerlein			1		1										1,500										
144.			Felder ~~Geschwister~~ Johann	Gröhn	Hütte & Stall			1		1			~~2000~~								Z	6,000								
	a.				Stall			1		1			~~300~~									1,000								
	b				Speicher			1		1			~~300~~									1,000								
	c.			Gröhnroßweid	Stall			1		1		~~500~~							3,000											
					31. Latus.							7850	5900																	

Staatsarchiv Luzern A 1143/578

Nro.	Lit.	Folio des Grundbuches	Eigentümer	Benennung der Strasse oder Liegenschaft	Benennung der Gebäude	Bauart Stein	Bauart Riegel	Bauart Holz	Dachung Ziegel	Dachung Schindeln	Dachung Stroh	Versicherungssummen I. Klasse Franken	Versicherungssummen II. Klasse Franken	Versicherungssummen III. Klasse Franken	Veränderung der Versicherungssummen für die I. Klasse 1920	I. Klasse 1921	I. Klasse 19	I. Klasse 19	19	19 19	Zweite Klasse 1907	Zweite Klasse 1914	Zweite Klasse 1915	Zweite Klasse 1918	Zweite Klasse 1919	Zweite Klasse 19	Dritte Klasse 19	Dritte Klasse 19	Dritte Klasse 19	Dritte Klasse 19
145.			~~Schmid Simon Gebruder~~	Holzhack	Haus u. Scheune			1		1		~~5000~~							00											
	a.		~~Zihlmann Eduard~~ Thalmann Josef		Lischenscheune			1		1		~~200~~							00											
146.			Schnider ~~Jakob~~ Josef ~~Wolmann Josef Gebr.~~	Hurbelen	Hütte u. Stall			1		1		~~3000~~			Z	6,000			00											
147			Dr. Huber Max ~~Roth Gottfried - Joder Rosina~~ ~~Studer Johann~~	Engelauenen, ober	Hütte u. Stall			1		1		~~2000~~							00	Z										
	a		~~Rettenmund Gottfried~~		Stall			1		1					1.000															
148.			Dr. Huber Max ~~Roth Gottfried = Joder Rosina~~ ~~Studer Johann~~	" unter	Hütte u. Stall			1		1			~~2500~~								~~3500~~			~~4,600~~	Z. 4,000					
	~~a~~		~~Rettenmund Gottfried~~		Speicher			1		1		1914 abgetragen	~~400~~																	
148	b		~~Roth Gottfr. = Joder Rosina~~	d.	Haus u. Scheune			1		1												~~6000~~	8000	~~10000~~	Z. 12,000					
	c				Fischenscheune			1		1										500										
149			Dr. Mr. Huber ~~Krummenacher Josef~~ ~~Haas Josef Franz~~ ~~Thalmann Josef~~ ~~Schüpbach Adolf~~	Schönenbühl	Hütte u. Stall			1		1		~~2500~~			Z	4,000			00											
					32 Latus							12,700	2,900																	

Staatsarchiv Luzern A 1143/578

Nro.	Lit.	Folio des Grundbuches	Eigentümer	Benennung der Strasse oder Liegenschaft	Benennung der Gebäude	Bauart Stein	Bauart Riegel	Bauart Holz	Dachung Ziegel	Dachung Schindeln	Dachung Stroh	Versicherungssummen I. Klasse Franken	Versicherungssummen II. Klasse Franken	Versicherungssummen III. Klasse Franken	Veränderung der Versicherungssummen für die 1907	1910	1912	1914	1918	1919	Zweite Klasse 1907	1914	1915	1918	1919	19	Dritte Klasse 19	19	19	19
145.			~~Schmid Simon Gebruder~~	Holzhack	Haus u. Scheune			1		1		~~5000~~				~~8000~~	~~9000~~	Z	11,700											
	a.		~~Zihlmann Eduard~~ Thalmann Josef		Lischenscheune			1		1		~~200~~				~~800~~		Z	1,000											
146.			Schnider ~~Jakob~~ Josef ~~Wohlmann Josef Gebr.~~	Hurbelen	Hütte u. Stall			1		1		~~3000~~							~~3,900~~											
147			Dr. Huber Max ~~Roth Gottfried - Joder Rosina~~ ~~Studer Johann~~	Engelauenen, ober	Hütte u. Stall			1		1		~~2000~~			~~3000~~			Z.	3,900	Z										
	a		~~Rettenmund Gottfried~~		Stall			1		1																				
148.			Dr. Huber Max ~~Roth Gottfried = Joder Rosina~~ ~~Studer Johann~~	" unter	Hütte u. Stall			1		1			~~2500~~								~~3500~~			~~4,600~~	Z. 4,000					
	~~a~~		~~Rettenmund Gottfried~~		Speicher			1		1		1914 abgetragen	~~400~~																	
148	b		~~Roth Gottfr. = Joder Rosina~~	St.	Haus u. Scheune			1		1												~~6000~~	8000	~~10,000~~	Z. 12,000					
	c				Fischenscheune			1		1										500										
149			Dr. Mo. Huber ~~Krummenacher Josef~~ ~~Haas Josef Franz~~ ~~Thalmann Josef~~ ~~Schüpbach Adolf~~	Schönenbühl	Hütte u. Stall			1		1		2500							~~3,900~~											
					32 Latus							12,700	2,900																	

Staatsarchiv Luzern A 1143/578

Nro.	Lit.	Folio des Grundbuches	Eigentümer	Benennung der Strasse oder Liegenschaft	Benennung der Gebäude	Bauart Stein	Bauart Riegel	Bauart Holz	Dachung Ziegel	Dachung Schindeln	Dachung Stroh	Versicherungssummen I. Klasse Franken	II. Klasse Franken	III. Klasse Franken	Veränderung der Versicherungssummen für die Erste Klasse 1912	1918	1919	1921	19	19	Zweite Klasse 1922	19	19	19	19	19	Dritte Klasse 19	19	19	19
			~~Bentler Gottlieb~~																											
150			~~Bucher Richard~~	Blattli	Hütte & Stall			1		1	—	~~2000~~				~~2,600~~		~~4,000~~			Z 4000									
	a		Bucher Richard, Posthalter	" - Weid	Scheuerlein			1		1		—					~~800~~				Z 800									
			Eibacher B.																											
			~~Grieder Walther & Mitt~~																											
			~~Bachmann Jos. Grieder Walther~~																											
			~~Roth Gottfried Ruckstuhl Pankraz~~																											
151.			~~Emmenegger Joh.~~	Lugstaldeli	Haus & Scheune			1		1		~~5000~~				Z 6,500														
	a.		~~Jenni Peter~~		Lischenscheune			1		1		~~300~~				Z 400														
			~~Rettenmund Gottfried~~																											
152			~~Müller Jacob~~	Schaftelmoos	Haus & Scheune			1		1		~~5700~~				Z 7,400														
	a.		Mörri Fritz ~~v. Wilh.~~		Stall ind. Weid			1		1		~~400~~				Z 500														
	b.				Stall ind. Weid			1		1		~~200~~				Z 300														
153.			Schmid ~~Franz Ant.~~ Peter	Sattelschlucht, ober	Hütte & Stall			1		1		~~1500~~				Z 2,000														
	a				Stall			1		1							Z 800													
	b				Scheuerlein			1		1							500													
154.			~~Portmann Jos.~~ Wicki Emil	" unter	Haus & Scheune			1		1		~~4500~~			~~6000~~	~~7000~~		Z 9,000												
					33. Latus.							19,600																		

Staatsarchiv Luzern A 1143/578

Nro.	Lit.	Folio des Grundbuches	Eigentümer	Benennung: der Strasse oder Liegenschaft	Benennung: der Gebäude	Bauart: Stein	Bauart: Riegel	Bauart: Holz	Dachung: Ziegel	Dachung: Schindeln	Dachung: Stroh	Versicherungssummen: I. Klasse Franken	Versicherungssummen: II. Klasse Franken	Versicherungssummen: III. Klasse Franken
156			Korporation Eschholzmatt	Eschholzmatt	Haus & Scheune	1		1		1			~~3500~~	
	a.				Stall			1		1			~~300~~	
	b.			Eschholzboden	Stall			1		1		~~3500~~		
	c.			Rost	Hütte & Stall			1		1		~~3500~~		
	d.			Eschholzli	Stall	1		1		1		~~4500~~		
	e			Eschholzmatt	Werkzeughof			1		1				
157.			~~Gander Andreas~~ Bandli Gottlieb ~~Bangerter Johann~~	Pfrundmoos	Haus & Scheune			1		1		~~2500~~		
158.			~~Schmid Familie~~ Johann Bertschi Veller Peter	Bertschi	Haus & Scheune			1		1			~~7000~~	
159			Schmid ~~Franz~~ Josef Peter	"	Haus & Scheune			1		1		~~5000~~		
	a			in der Heid	Stall			1		1				
					34. Latus							16,000	10,300	

Veränderung der Versicherungssummen für die

Erste Klasse						Zweite Klasse.						Dritte Klasse			
19 16	19 18	1921	19	19	19	19 09	19 16	19 18	19 19	19	19	19	19	19	19
							~~5,500~~ Z. 6,600								
								400							
	4,600														
	Z. 4,600														
~~2500~~	Z. 3,000														
						800	Z 1,000								
	3,300														
								Z 9,100							
Z ~~—~~	8,000														
									200						

Staatsarchiv Luzern A 1143/578

Nro.	Lit.	Folio des Grundbuches	Eigentümer	Benennung der Strasse oder Liegenschaft	Benennung der Gebäude	Bauart Stein	Bauart Riegel	Bauart Holz	Dachung Ziegel	Dachung Schindeln	Dachung Stroh	Versicherungssummen I. Klasse Franken	Versicherungssummen II. Klasse Franken	Versicherungssummen III. Klasse Franken	Veränderung der Versicherungssummen für die Erste Klasse 1909	1914	1915	1918	1922	19	Zweite Klasse 1913	1918	19	19	19	19	Dritte Klasse 19	19	19	19
160.			Suess Vinz. u. Mutter	Oberflühli.	Haus u. Scheune			1		1			~~3500~~								~~4500~~ Z	5900								
161.			Emmenegger Siegfried u. Fridolin ~~Gebrüder~~	Steibodenmoos	Haus u. Scheune			1		1		~~800~~					Z	1000												
162.			Zihlmann Emil	Steiboden	Haus u. Scheune			1		1		~~3500~~				~~7000~~		9100	Z											
	a.				Scheuerlein							~~200~~				~~500~~	Z	~~700~~	Z 1000											
	b				Scheuerlein		x	1		1					~~400~~		Z	~~500~~	Z 700											
	c				Lischenscheune			1		1									Z 1000											
163.			Zihlmann Emil	"	Haus u. Scheune			1		1		~~6000~~				~~8000~~	~~10000~~ Z	12500												
164.			~~Haas Joh.~~ Ring Franz	Steibodenmöösli	Haus u. Scheune			1		1			~~800~~									1000								
					35. Latus							10,500	4300																	

Staatsarchiv Luzern A 1143/578

Nro.	Lit.	Folio des Grundbuches	Eigentümer	Benennung: der Strasse oder Liegenschaft	Benennung: der Gebäude	Bauart: Stein	Bauart: Riegel	Bauart: Holz	Dachung: Ziegel	Dachung: Schindeln	Dachung: Stroh	Versicherungssummen: I. Klasse (Franken)	Versicherungssummen: II. Klasse (Franken)	Versicherungssummen: III. Klasse (Franken)
			Portmann Niklaus.											
165.			~~Bucher-Blaustern's~~ Bucher Marie jgfr.	Pfaffnauwald	~~Haus u.~~ Scheune			1		1			~~700~~	
166.			Zillmann Robert ~~Anton~~	"	Haus u. Scheune.			1		1			3000	
167.			Rudolf Joh. Anton Sohn Jgl. Roth Gottfried ~~Portmann Nik.~~ Rettenmund Gottfried	Einiserüti	Haus u. Scheune			1		1			~~6000~~	
			Zihlmann Emil											
168.			~~Bucher-Schwestern~~	"	Haus			1		1			~~1000~~	
	a.				1/2 Scheune			1		1			~~400~~	
169			Bucher ~~Anton~~ Josef	"	Haus u. Scheune			1		1			~~1500~~	
	a.				1/2 Scheune			1		1			~~100~~	
					36 Lakes								12,200	

Veränderung der Versicherungssummen für die

Erste Klasse						Zweite Klasse.						~~Dritte~~ Klasse			
19	19	19	19	19	19	1916	1910	1913	1917	19 18	1920	1921	19	19	19
							~~1500~~	~~2500~~	Z	2300					
										~~4000~~ Z	4,000				
									Z ~~4000~~	8,800					
												Z ~~7000~~ per 1.1.24 abgetragen			
								pr. 1. I. 23 abgetr.		~~600~~					
						~~4,000~~				~~600~~		Z 7,000			
								pr. 1. I. 23 abgetr.		~~100~~					

Staatsarchiv Luzern A 1143/578

Nro.	Lit.	Folio des Grundbuches	Eigentümer	Benennung der Strasse oder Liegenschaft	Benennung der Gebäude	Bauart Stein	Bauart Riegel	Bauart Holz	Dachung Ziegel	Dachung Schindeln	Dachung Stroh	Versicherungssummen I. Klasse Franken	Versicherungssummen II. Klasse Franken	Versicherungssummen III. Klasse Franken
170.			~~Lötscher Peter~~ Heinrich Franz Jos.	Hausmatt	Haus			1		1			~~2000~~	
171.			~~Jäger Josef~~ Suess Fidolin	"	Haus u. Scheune			1		1			~~1000~~	
172.			~~Kammenacher Peter~~ Schmid Peter	"	Haus u. Scheune			1		1			~~4000~~	
173.			~~Vonder Flue Josef~~ Schefold Hermann	"	Haus u. Scheune			1		1			~~1000~~	
	a		Thalmann Josef		Waschhaus u. Schöpfe			1		1				
175.			~~Hüsler Jos. Jos.~~	Hausmatt	Haus u. Scheune			1		1			~~2000~~	
	a		Felder Jos.		Scheune			1		1		200		
					37 Laden							200	11,500	

Veränderung der Versicherungssummen für die Erste Klasse						Zweite Klasse.						Dritte Klasse			
1913	19 18	19	19	19	19	1909	1915	19 18	1920	19	19	19	19	19	19
								~~3,000~~	Z 4.000						
							3800	~~4,800~~	8.000						
								Z ~~5,000~~							
2000	~~3,000~~							~~—~~	Z 5.000						
									Z 2.000						
Z 300						5000		Z 6500							

Staatsarchiv Luzern A 1143/578

Nro.	Lit.	Folio des Grundbuches	Eigentümer	Benennung der Strasse oder Liegenschaft	Benennung der Gebäude	Bauart Stein	Bauart Riegel	Bauart Holz	Dachung Ziegel	Dachung Schindeln	Dachung Stroh	Versicherungssummen I. Klasse Franken	Versicherungssummen II. Klasse Franken	Versicherungssummen III. Klasse Franken
			Schmid Jak.											
176.			~~Riedi Johann~~	Emmenfrüchtmattstrasse	Scheune			1		1			~~2000~~	
177.			~~Bolg Gebrüder~~ Johann	"	Scheune			1		1		~~4000~~		
178.			Thalmann ~~Johann~~ Anton	Kürzenfüthmoos	Scheune			1		1			~~5200~~	
	a.				Schweinestein			1		1			~~300~~	
179.			Zihlmann ~~Josef~~ Johann	"	Scheune			1		1			~~900~~	
	a.				Scheune			1		1			~~600~~	
180.			Villiger-Bolg Barb.a	"	Scheune								~~1300~~	
					38 Ladues							4000	11,200	

Veränderung der Versicherungssummen für die

Erste Klasse

19 ~~18~~	19 ~~19~~ 21	19	19	19	19
~~5,000~~	~~3000~~				

Zweite Klasse.

19 ~~16~~	19 ~~18~~	19 ~~19~~ 21	19	19	19
~~4,500~~	~~5,400~~				
	~~6,400~~	Z 8,000			
	Z 400				
	1,000				
	100				
		Z 3,000			
		Z 2,000			

Dritte Klasse

19	19	19	19

Staatsarchiv Luzern A 1143/578

Nro.	Lit.	Folio des Grundbuches	Eigentümer	Benennung der Strasse oder Liegenschaft	Benennung der Gebäude	Bauart Stein	Bauart Riegel	Bauart Holz	Dachung Ziegel	Dachung Schindeln	Dachung Stroh	Versicherungssummen I. Klasse Franken	Versicherungssummen II. Klasse Franken	Versicherungssummen III. Klasse Franken	Veränderung der Versicherungssummen für die Erste Klasse 1911	Erste Klasse 1913	Erste Klasse 1914	Erste Klasse 1918	Erste Klasse 1920	Erste Klasse 19	Zweite Klasse 1913	Zweite Klasse 1918	Zweite Klasse 1919	Zweite Klasse 1922	Zweite Klasse 19	Zweite Klasse 19	Dritte Klasse 19	Dritte Klasse 19	Dritte Klasse 19	Dritte Klasse 19
182			Zihlmann Franz	Kurzenhütten	Haus			1		1			~~4000~~								~~8000~~	Z 10,400								
	a.				Scheune			1		1			~~3000~~								~~7000~~	Z 9,100								
	b			in der Weid	Stall			1		1													Z 200							
183.			Schmid Johann	"	Haus & Scheune			1	1	x			~~2800~~						Z 6000			~~3600~~								
184.			Schmid ~~Franz~~ Jakob	"	Haus & Scheune			1		1		~~5000~~			~~9000~~			Z 11,700												
	a			Steiboden	Scheuerlein			1		1							~~500~~	Z 700												
185.			Portmann Josef	Buniharmettlen	Haus & Scheune			1		1			~~5000~~									Z 6,500								
186			Wigger Anton	Längenhochwald	Haus & Scheune			1	1	1			~~5000~~								~~8,000~~	~~[illegible]~~		Z 12.000						
	a				Wagenschuppen			1	1							~~2000~~		2,600		Z										
	b				Lischenscheune			1	1							~~700~~		900		Z										
					39 Latus							5000	19,800																	

Staatsarchiv Luzern A 1143/578

Nro.	Lit.	Folio des Grundbuches	Eigentümer	Benennung der Strasse oder Liegenschaft	Benennung der Gebäude	Bauart Stein	Bauart Riegel	Bauart Holz	Dachung Ziegel	Dachung Schindeln	Dachung Stroh	Versicherungssummen I. Klasse Franken	Versicherungssummen II. Klasse Franken	Versicherungssummen III. Klasse Franken	Veränderung der Versicherungssummen für die Erste Klasse 1909	1910	1912	1918	19	19	Zweite Klasse 1912	1918	1921	19	19	19	Dritte Klasse 1908	1918	19	19
187.			~~Beutler Schmidiger Frau~~ ~~Schmidiger Schwestern~~ Bieri ~~Anton~~ Familie	Längenhochwald	Haus & Scheune			1		1			~~3000~~								~~4000~~	Z 5,200								
188.			Schmidiger Gebrüder ~~Pfulg Maria~~	"	Haus			1		1			~~2300~~									~~3000~~	Z 4,000							
	b				Schreinerwerkstatt			1	1			~~600~~						~~800~~	1924 abgetragen											
188	a.		Villiger-Pfulg Barb^a.	Kurzenhüttenmoos	Haus & Scheune			1		1			~~6000~~								Z 7,800									
	c		Schmidiger Hermann ~~Pfulg Maria~~	Längenhochwald	Maschinenwerkstatt			1	1																		~~1000~~	Z 1,300		
	d			"	Haus & Scheune			1	1						~~8000~~	~~10,000~~		Z 13,000												
189.			~~Portmann Jos.~~ ~~Emmenegger Johann~~ Siegwart Otto	Längenhochwald	Haus & Scheune			1		1			~~4000~~								Z 5,200									
190.			Schmidiger ~~Maria~~ Franz Josef	"	Haus & Scheune			1		1			~~3000~~								Z 3,900									
	a				Scheune			1	1								~~6000~~	Z 7,800												
					40 Latus.							600	18,300																	

Staatsarchiv Luzern A 1143/578

Nro.	Lit.	Folio des Grundbuches	Eigentümer	Benennung: der Strasse oder Liegenschaft	Benennung: der Gebäude	Bauart: Stein	Bauart: Riegel	Bauart: Holz	Dachung: Ziegel	Dachung: Schindeln	Dachung: Stroh	Versicherungssummen: I. Klasse Franken	Versicherungssummen: II. Klasse Franken	Versicherungssummen: III. Klasse Franken
191.	a.		Schmid Frz. Jos.	Länzenhaselwald	Haus + Scheune			1		1			~~4000~~	
192.			Zeugler Josef.	"	Haus + Scheune			1	1	x			~~4000~~	
194.			Vogel Franz Pfulg ~~Josef~~ Jakob ~~Wwe.~~	"	Haus + Scheune			1		1			~~2000~~	
	a				Waschhäuschen			1		1				
195.			Schmidiger Ferdinand ~~Hofmann Schmid Maria~~	"	Haus + Scheune			1		1			~~2000~~	
196.			~~Baumeler Josef~~ ~~Felder Anton~~ Vogel Frz. Jos. Forhmann Albert.	"	Haus + Scheune			1		1			~~6500~~	
					41. Latus.								2,500	7000

Veränderung der Versicherungssummen für die

Erste Klasse						Zweite Klasse.						Dritte Klasse			
1918	1919	19	19	19	19	1908	1909	1913	1918	1919	1921	19	19	19	19
									Z 5000						
Z. 5,000						~~2000~~			~~5000~~						
								~~5000~~	~~5000~~ Z		7,500				
Z 500															
						3000			~~5000~~		Z 5,000				
Z 500															

Staatsarchiv Luzern A 1143/578

Nro.	Lit.	Folio des Grundbuches	Eigentümer	Benennung der Strasse oder Liegenschaft	Benennung der Gebäude	Bauart Stein	Bauart Riegel	Bauart Holz	Dachung Ziegel	Dachung Schindeln	Dachung Stroh	Versicherungssummen I. Klasse Franken	Versicherungssummen II. Klasse Franken	Versicherungssummen III. Klasse Franken
196.	a.		~~Müller Franz Josef~~ Schmidiger ~~Joh.~~ Josef ~~Bucher Richard~~		Scheune			1		1		~~1500~~		
	b.		Stadelmann Nikl.	Kurzenhüttenmoos	Lischenscheune			1		1		~~500~~		
197.			Lustenberger Barbara	Hochwald	Haus u. Scheune			1	1	x			~~3500~~	
198.			Portmann Niklaus	Längenhochwald	Haus u. Scheune			1	1	x			~~3000~~	
	a.			Hirsegg	Scheune			1	1	x		~~600~~		
~~199~~			Portmann Nicl.	Hirseggschachen	Haus u. Scheune			1		1			~~700~~	
200			Emmenegger Anton	Brüggmoos	Lischenscheune			1		1			~~500~~	
					42. Latus							2,600	7,700	

Veränderung der Versicherungssummen für die

Erste Klasse 1913	1915	1918	1918	19	19	Zweite Klasse 1907	1913	1918	1922	19	19	Dritte Klasse 19	19	19	19
			2,000												
			700												
	~~4000~~	~~6000~~	Z 6,000				~~4000~~								
				Z 13.000		~~5,500~~	~~7000~~	~~9100~~							
~~800~~			~~1,000~~						Z 1.100						
								~~700~~	1921 abgetragen.						
								700							

Staatsarchiv Luzern A 1143/578

Nro.	Lit.	Folio des Grundbuches	Eigentümer	Benennung der Strasse oder Liegenschaft	Benennung der Gebäude	Bauart Stein	Bauart Riegel	Bauart Holz	Dachung Ziegel	Dachung Schindeln	Dachung Stroh	Versicherungssummen I. Klasse Franken	Versicherungssummen II. Klasse Franken	Versicherungssummen III. Klasse Franken	Veränderung der Versicherungssummen für die Erste Klasse 1906	1918	1920	1921	19	19	Zweite Klasse 1917	1918	19	19	19	19	Dritte Klasse 19	19	19	19
200	a.		Emmenegger Johann		Lischenscheune			1		1			~~500~~									700								
201.			Genossenschaft Flühli	vorder Steibödeli	Hütte & Stall			1		1		~~2000~~			Z: ~~2,600~~		6.000													
	a.			hinter "	Hütte & Stall			1		1		~~2500~~			Z: ~~3,000~~		9.000													
202			Korporation Schüpfheim	Junkholz	Hütte & Stall			1		1		~~6000~~				~~7,800~~	Z 10.000													
	a.			Mittlistafehl	Hütte & Stall			1		1		~~6000~~			Z	7,800														
203.			Süess, Balmer Karolina ~~Schumacher Franz Jos.~~ ~~Portmann Josef~~ ~~Portmann Jos.~~	Hirseggli	Haus & Scheune			1		1			~~600~~								~~1500~~	Z 1,700								
204			Wicki ~~Johann~~ Gebr.	Ruchschwand	Haus & Scheune			1		1		~~7000~~				~~9,100~~	~~10.000~~ Z 15,000													
	a.			Zumen	Hütte & Stall			1		1		~~1200~~				Z 1,600														
	b.			Schlüchtli	Hütte & Stall			1		1		~~1500~~				Z 2,000														
	c.			Ruchschwand	Stall			1		1		~~100~~				Z ~~200~~	per 1.1.24 abgetragen													
	d.			Bärseli	Hütte & Stall			1		1		~~500~~			1,500	Z 2,000														
	e.			"	Scheune			1		1		~~800~~				Z 1,000														
	f.			Hurnischwand	Scheune			1		1		~~300~~				Z 400														
	g.			Oberbrummenen	Stall			1		1		~~100~~				Z 200														
					43 Latus.							28,000	1100																	

Staatsarchiv Luzern A 1143/578

Nro.	Lit.	Folio des Grundbuches	Eigentümer	Benennung der Strasse oder Liegenschaft	Benennung der Gebäude	Bauart Stein	Bauart Riegel	Bauart Holz	Dachung Ziegel	Dachung Schindeln	Dachung Stroh	Versicherungssummen I. Klasse Franken	II. Klasse Franken	III. Klasse Franken	Veränderung der Versicherungssummen für die Erste Klasse 1906	1907	1918	1919	1920	1922	Zweite Klasse 1919	19	19	19	19	19	Dritte Klasse 19	19	19	19
205.			Wicki ~~Johann~~ Gebr. ~~Emmenegger Josef~~	Ruchschwand	Haus & Scheune			1		1		~~1000~~			~~2000~~		~~2600~~		Z 4000											
206.			Emmenegger ~~Jakob~~ Gebr.	"	Haus & Scheune			1		1		~~7000~~				~~9000~~	11,700													
	a.				Scheune			1		1		~~1000~~					1,300													
207.			Emmenegger Siegfried	Hirsegg	Haus & Scheune		1	1		1		~~7000~~					~~9,100~~			Z 22,500	~~13,000~~									
	b				Stall			1		1								500		Z										
	c				Wagenschuppen			1		1											2,000	Z								
207	a.		Emmenegger Siegfried	Stesselwang	Hütte & Stall			1		1		~~3000~~					3,900													
					44 Latus.							19,000																		

Staatsarchiv Luzern A 1143/578

Nro.	Lit.	Folio des Grundbuches	Eigentümer	Benennung der Strasse oder Liegenschaft	Benennung der Gebäude	Bauart Stein	Bauart Riegel	Bauart Holz	Dachung Ziegel	Dachung Schindeln	Dachung Stroh	Versicherungssummen I. Klasse Franken	Versicherungssummen II. Klasse Franken	Versicherungssummen III. Klasse Franken	Veränderung der Versicherungssummen für die Erste Klasse 1909	1911	1918	1920	1922	19	Zweite Klasse 1906	1908	1918	1919	1922	1924	Dritte Klasse 19	19	19	19
208.			Müller Peters Familie	Hirsegg	Haus & Scheune			1		1		~~6500~~				~~9000~~	Z 11,700													
~~207~~			Wicki ~~Franz~~ Josef	"	Haus & Scheune			1		1		~~1000~~ 1908 abgetr.																		
209	a		Wicki ~~Franz~~ Josef	"	Haus & Scheune			1		1					~~8000~~	Z 10,400						~~6000~~								
210.			Schaller Moritz	"	1/2 Haus & Scheune			1		1			~~2000~~										~~2,600~~			5200				
	a.				Scheune & Haus			1		1			~~5500~~										~~7,200~~	Z ~~8,200~~	Z 28.000					
	d.			Lang	Schmerlein			1		1									Z 300		~~200~~		~~300~~		Z					
210	b.		Wicki ~~Anton~~ Fridolin	Spirweid	Haus & Scheune			1		1		~~4000~~				Z	~~5,200~~	7.000												
	e				Lischenscheune			1		1						~~500~~	700													
210	c.		~~Pfulg Josef~~ Schaller Mauriz	Hirsegg	1/2 Haus & Scheune								~~2000~~										~~2000~~	1923 zu 210 getragen						
					45. Latus.							11.500	9500																	

Staatsarchiv Luzern A 1143/578

Nro.	Lit.	Folio des Grundbuches	Eigentümer	Benennung: der Strasse oder Liegenschaft	Benennung: der Gebäude	Bauart: Stein	Bauart: Riegel	Bauart: Holz	Dachung: Ziegel	Dachung: Schindeln	Dachung: Stroh	Versicherungssummen: I. Klasse Franken	Versicherungssummen: II. Klasse Franken	Versicherungssummen: III. Klasse Franken
211.			Stadelmann Niklaus	Gisposz.	Grüt + Pfisnun			1		1		~~7000~~		
	a.				Stall			1		1		~~2500~~		
212.			Stadelmann Johann	Gisposz	Grüt + Pfisnun			1		1			~~4500~~	
	b.			Sodmusitte	Sütte + Stall			1		1			~~3000~~	
	c.			"	Speicher			1		1			~~1500~~	
	f.			Lüsistoss	Stall			1		1		~~500~~		
	g.			Güwisspoint	Lisisnispfisnun			1		1		~~300~~		
212.	a.		Stadelmann Franz	Kinkelsitte	Grüt + Pfisnun			1		1			~~3000~~	
212.	d.		Stadelmann Franz	Kinispoint	Sütte + Stall			1		1		3000		
212.	e		Stadelmann Nikl.	Güwisitli	Sütte + Stall			1		1		3000		
					46. Latus							16,300	12000	

Veränderung der Versicherungssummen für die

Erste Klasse							Zweite Klasse.						Dritte Klasse			
1908	1912	19 18	1920	1921	19		19 18	19	19	19	19	19	19	19	19	19
		Z 9.100														
		Z 3.300														
							~~5,200~~									
~~3000~~	~~10000~~	13000														
							2,000									
		700														
		400														
3000		~~3,300~~		Z 6,000												
		~~3,300~~		~~5,000~~ Z 7,000												
		~~3,300~~		Z 5,000												

Staatsarchiv Luzern A 1143/578

Nro.	Lit.	Folio des Grundbuches	Eigentümer	Benennung der Strasse oder Liegenschaft	Benennung der Gebäude	Bauart Stein	Bauart Riegel	Bauart Holz	Dachung Ziegel	Dachung Schindeln	Dachung Stroh	Versicherungssummen I. Klasse Franken	Versicherungssummen II. Klasse Franken	Versicherungssummen III. Klasse Franken	Veränderung der Versicherungssummen für die Erste Klasse 1914	1918	1920	19	19	19	Zweite Klasse 1906	1914	1917	1918	1919	1920	Zweite ~~Dritte~~ Klasse 1921	1923	19	19
213.			Pfulg ~~Niklaus~~ - Gebr.	Stechelegg	Haus & Scheune			1		1			~~4000~~									~~6000~~		Z 7,800						
214.			Pfulg ~~Niklaus~~ Gebr.	Südel	Haus & Scheune			1		1			~~4000~~		~~8000~~	~~10,400~~	Z 20,000													
215.			Wicki ~~Peter Franz~~ Nikl.	Rischli	Haus & Scheune			1		1		~~1000~~				Z 1,300														
216.			Genossenschaft von	Rischli	Haus & Scheune			1		1			~~2000~~										Z	~~7,000~~				Z 9,000		
	a.		Schüpfheim		Stall	1		1		1			~~1800~~										~~8800~~	~~9,700~~	Z	~~11,000~~		Z 12,000		
	b.			Salwyden	Hütte & Stall			1		1			~~2000~~										Z	~~2,600~~	~~15,000~~			Z 16,000		
	c.			"	~~Hütte &~~ Stall			1		1			~~6000~~										Z	~~7,800~~	~~5,000~~			5,000		
217.			Portmann Josef	Lüeg	Haus & Scheune			1		1		~~6500~~									~~7,500~~			~~9,800~~			Z 12,000			
					47. Latus.							7,500	19,800																	

Staatsarchiv Luzern A 1143/578

Nro.	Lit.	Folio des Grundbuches	Eigentümer	Benennung der Strasse oder Liegenschaft	Benennung der Gebäude	Bauart Stein	Bauart Riegel	Bauart Holz	Dachung Ziegel	Dachung Schindeln	Dachung Stroh	Versicherungssummen I. Klasse Franken	Versicherungssummen II. Klasse Franken	Versicherungssummen III. Klasse Franken
218.			~~Vogel Jakob~~	Pfönisri	Heust & Schüne			1		1		~~10,000~~		
	a.		Fischer ~~Jakob~~ Familie		Stall			1		1		~~1000~~		
	b.			Hirt	Sommerstall			1		1				
	c.			Moos	Schweinestall			1		1				
219.			Imenegger Anton	"	Heust & Schüne			1		1		~~10,000~~		
	a.				Stöckli & Stall			1		1		~~1000~~		
	b.				Schüne im Pfaffenried			1		1		~~1000~~		
	c				Schweinestall			1		Strohdach				
220.			Schneider ~~Jakob~~ Fridolin	"	1/2 Heust			1		1			~~4000~~	
	a.				1/2 Schüne			1		1			~~2000~~	
	a.I				Sommerstall			1		1			~~400~~	
	b I			Pfönisrischenried	Schweinestall			1		1				
	g I			Hinkholzenried	"			1		1				
220	b.		Schneider ~~Peter~~ Josef	"	1/2 Heust			1		1			~~2000~~	
	c.				1/2 Schüne			1		1			2000	
	d.				Schweinest			1		1		~~200~~		
	e				Sommerstall			1		1			~~200~~	
	f				Eisenbahnbaute			1		1				
221			~~Schneider Peter~~ Christener Johann	Förrenbürgli	Heust & Schüne			1		1		7000		
	a		~~Stöckli Wwe. Stöckli Anna~~		Schweinestall			1		1				
	b.		~~Genossenschaft der Bierbrauer von~~		Sommerstall			1		1				
	c		~~Knappen in Zürich~~		dto.			1		1				
	d		Schneider Peter	Risseli	Waschhaus			1		1				
					48. Latus							30,200	11,600	

Veränderung der Versicherungssummen für die

Erste Klasse

1906	1910	1912	1913	1918	1921
~~12,000~~				Z 15,600	
~~1,600~~				Z 2,100	
~~400~~				~~500~~ per 1.1.24 abgetragen	
~~500~~				~~700~~	do
			Z.	~~12,000~~	15,000
				1,300	
				1,300	
	800			1,000	
		400		Z 500	
		400		Z 300	

Zweite Klasse.

1909	1912	1918	1922	19	19
	~~6000~~	Z ~~7,800~~			
	~~2500~~	~~3,000~~ Z 5,300			
		Z 500			
~~7000~~		Z ~~9,700~~			
		Z ~~5,000~~	4,500		
		Z 300			
			Z 1922 500		

Dritte Klasse

19	19	19	19

	Z 9,700		
~~1,000~~	Z 1,300		
~~500~~	Z 700		
~~500~~	Z ~~700~~	per 1.1.24 abgetragen	
~~1500~~	2,000		

Staatsarchiv Luzern A 1143/578

Nro.	Lit.	Folio des Grundbuches	Eigentümer	Benennung der Strasse oder Liegenschaft	Benennung der Gebäude	Bauart Stein	Bauart Riegel	Bauart Holz	Dachung Ziegel	Dachung Schindeln	Dachung Stroh	Versicherungssummen I. Klasse Franken	Versicherungssummen II. Klasse Franken	Versicherungssummen III. Klasse Franken
			~~Heirs S.M. Schuhhen Erndt~~											
222.			~~Schneider Peter~~	Tännlisgli.	Hofst. x. Scheune			/		/			~~2000~~	
	a.		~~Gemeinschaft von Besitzer~~		Scheune			/		/			~~2000~~	
	b		~~von Hausnummer im Zivil~~ Schneider Johann		Remmiseholl			/		/				
			Schneider Peter											
223.			~~Schneider Peter Heirs Lff~~	"	1/2 Hofst.			/		/			~~2000~~	
	a.				Scheune			/		/			~~1200~~	
	c				Remmiseholl			/		/				
223	b.		Wicki Niklaus	"	1/2 Hofst. x. Scheune			/		/			~~1200~~	
224.			Wicki Niklaus	"	Hofst. x. Scheune			/		/			~~5000~~	
224.	a.		Wicki Niklaus	Tännisgrund	Hütte x. Stall			/		/		2500		
	b.		" "	Chrattenbissgrund	Lisseneseli			/		/		1000		
					49. Latus.							3,500	17,000	

Veränderung der Versicherungssummen für die

Erste Klasse

1913	19 18	19	19	19	19
~~500~~ Z	700				
~~600~~	700				

Zweite Klasse.

1913	19 18	1920	1923	19	19
~~7000~~ X	9100				
~~6000~~ X	7800				
~~6000~~ Z	6,500				
~~4000~~ Z	5,200				
Z	~~4600~~		4.500		
~~4000~~ Z	11.000				
Z 3300					
Z 1300					

Dritte Klasse

19	19	19	19

Staatsarchiv Luzern A 1143/578

Nro.	Lit.	Folio des Grundbuches	Eigentümer	Benennung der Strasse oder Liegenschaft	Benennung der Gebäude	Bauart Stein	Bauart Riegel	Bauart Holz	Dachung Ziegel	Dachung Schindeln	Dachung Stroh	Versicherungssummen I. Klasse Franken	Versicherungssummen II. Klasse Franken	Versicherungssummen III. Klasse Franken	Veränderung der Versicherungssummen für die Erste Klasse 1911	Erste Klasse 1918	Erste Klasse 1920	Erste Klasse 19	Erste Klasse 19	Erste Klasse 19	Zweite Klasse 1918	Zweite Klasse 1920	Zweite Klasse 19	Zweite Klasse 19	Zweite Klasse 19	Zweite Klasse 19	Dritte Klasse 19	Dritte Klasse 19	Dritte Klasse 19	Dritte Klasse 19
225.			Wicki Niklaus	Sörenbergli	Haus u. Scheune			1		1			~~2000~~								~~2,600~~	Z 9.000								
226.			Wicki ~~Anton~~ Fridolin	Sonnenbergli	Haus u. Scheune			1		1		~~8500~~			Z	10,800														
	a			Hurnischwand	Lischenhaus			1		1					~~500~~	700														
	b			Gleu	d.			1		1					~~500~~	700														
227.			~~Schnider Peter Alfred~~ Schmidiger Josef	"	Haus u. Scheune			1		1		~~4000~~				~~5000~~	8.000													
228.			Wicki Anton	"	Haus u. Scheune			1		1			~~8000~~								Z ~~[illegible]~~	13.000								
229.			~~Schnider Christian~~ Emmenegger Robert	"	Hütte u. Stall			1		1		~~1000~~				1,300														
					50. Latus							13,500	10,000																	

Staatsarchiv Luzern A 1143/578

Nro.	Lit.	Folio des Grundbuches	Eigentümer	Benennung: der Strasse oder Liegenschaft	Benennung: der Gebäude	Bauart: Stein	Bauart: Riegel	Bauart: Holz	Dachung: Ziegel	Dachung: Schindeln	Dachung: Stroh	Versicherungssummen: I. Klasse Franken	Versicherungssummen: II. Klasse Franken	Versicherungssummen: III. Klasse Franken
230.			Stadelmann ~~Anton~~ Niklaus.	Rüssli.	Trock.-Schoppe			1	1			~~4000~~		
231.			Wicki Anton	Vörnberg	Trock.-Schoppe			1	1			~~4000~~		
232.			~~Schneider Adolf~~ ~~Jakob Emil~~ ~~Schneider Peter Gebrd.~~ Wicki Gebr.	"	Trock.-Schoppe			1	Eternit x				~~7000~~	
	a			in der Heid	Stall			1	1					
233.			~~Schneider Christian~~ Emmenegger Robert	Vörnberg	½ Trock.-Schoppe			1	1				~~7000~~	
234.			Vogel ~~Franz Jos. Sohn~~	"	½ Trock.			1	1				2500	
	a.				Schoppe			1	1				5500	
					51. Latus.							8000	20,000	

Veränderung der Versicherungssummen für die

Erste Klasse							Zweite Klasse.						Dritte Klasse			
1915	1918	1918	1919	1920	19		19	19	1920	1921	19	19	19	19	19	19
~~5000~~		Z 6,000														
			~~5000~~ Z 10,000	12.000												
~~12000~~		17000	Z 17,000													
			Z 500													
							6,000	~~7000~~	Z 12.000							
								~~2500~~	Z 5,000							
								~~5500~~	Z 8,000							

Staatsarchiv Luzern A 1143/578

Nro.	Lit.	Folio des Grundbuches	Eigentümer	Benennung der Strasse oder Liegenschaft	Benennung der Gebäude	Bauart Stein	Bauart Riegel	Bauart Holz	Dachung Ziegel	Dachung Schindeln	Dachung Stroh	Versicherungssummen I. Klasse Franken	Versicherungssummen II. Klasse Franken	Versicherungssummen III. Klasse Franken	Veränderung der Versicherungssummen für die Erste Klasse 1907 / 1922	1908	1910	1912	1914	1918	Zweite Klasse 1911	1916	1918	1919	1921	19	Dritte Klasse 19	19	19	19
235.			Kapellengenossenschaft	Sörenberg	Kapelle	1			1	x			~~25,000~~		32500								~~32,500~~	Z						
	a.				Pfrundhaus			1	Eternit	x			~~8000~~		10.400								~~10,400~~	Z						
236.			Schmidiger Theodor	Sörenberg	Haus u. Scheune			1	1	x			~~9000~~		26.000							~~17,000~~	~~20,400~~	Z						
	g.				Schopf			1	1	x		~~3000~~								Z 3,900										
236	a.		Schmidiger Josef	Sörenberg	Badhaus			1	1			~~1800~~								2,000										
	b.				Haus			1		1			~~7200~~										9,400							
	c.				Badhaus	1		1		1			~~300~~	abgetr. 07																
	d.				Kurhaus			1	1			~~42000~~								R Z 68,500										
	e.				Kegel~~hütte~~			1	1			~~2000~~	1906 abgetragen.																	
	f.				Scheune	x		1	1	1		~~1500~~								Z ~~2,000~~					2,000					
	h.				Kegelbahn m. Wohnung			1	1			~~6500~~								R Z 19,500										
237.			Emmenegger Josef	Lauli	Haus u. Scheune			1		1			~~10,000~~							Z 1912 abgetr. ~~5000~~										
	a				Haus u. Scheune			1	Eternit											~~6000~~ 7,800										
	b			Fischweidli	Fischenhaus			1		1														500						
	c			"	Stall			1		1														~~1,000~~						
					52. Latus							56,800	59,500																	

Staatsarchiv Luzern A 1143/578

Nro.	Lit.	Folio des Grundbuches	Eigentümer	Benennung der Strasse oder Liegenschaft	Benennung der Gebäude	Bauart Stein	Bauart Riegel	Bauart Holz	Dachung Ziegel	Dachung Schindeln	Dachung Stroh	Versicherungssummen I. Klasse Franken	Versicherungssummen II. Klasse Franken	Versicherungssummen III. Klasse Franken	Veränderung der Versicherungssummen für die Erste Klasse 1907	1908	1910	1912	1914	1918	Zweite Klasse 1911	1916	1918	1919	1921	19	Dritte Klasse 19	19	19	19
235.			Kapellengenossenschaft	Sörenberg	Kapelle	1			1	x			~~25,00~~										~~32,500~~ Z							
	a.				Pfrundhaus			1	Eternit	x			~~800~~										~~10,400~~ Z							
x 236.			Schmidiger Theodor	Sörenberg	Haus u. Scheune			1	1	x			~~900~~									~~17,000~~	~~20,400~~ Z							
	g.				Schopf			1	1	x		~~3000~~								Z 3,900										
236	a.		Schmidiger Josef	Sörenberg	Badhaus			1	1			~~1800~~								2,000										
x	b.				Haus			1		1			~~720~~										9,400							
	c.				Badhaus	1		1		1			~~30~~																	
x	d.				Kurhaus			1	1			~~42,000~~				52,000			R Z	68,500										
	e.				Kegel~~hütte~~			1	1			~~2000~~	1906 abg																	
	f.				Scheune	x		1	1	1		~~1500~~								Z ~~3,000~~					2,000					
x	h.				Kegelbahn m. Wohnung			1	1			~~6500~~					15,000			Z 19,500										
237.			Emmenegger Josef	Lauli	Haus u. Scheune			1		1			~~10,00~~							Z 1912 abgetr.	~~5000~~									
	a				Haus u. Scheune			1	Eternit									~~3000~~	~~6000~~	7,800										
	b			Fischreidli	Fischenhaus			1		1														500						
	c			"	Stall			1		1														~~1,000~~						
					52. Latus							56,800	59,50																	

Staatsarchiv Luzern A 1143/578

Nro.	Lit.	Folio des Grundbuches	Eigentümer	Benennung der Strasse oder Liegenschaft	Benennung der Gebäude	Bauart Stein	Bauart Riegel	Bauart Holz	Dachung Ziegel	Dachung Schindeln	Dachung Stroh	Versicherungssummen I. Klasse Franken	Versicherungssummen II. Klasse Franken	Versicherungssummen III. Klasse Franken	Veränderung der Versicherungssummen für die Erste Klasse 1912	1913	1918	1921	1923	19	Zweite Klasse 1908	1918	1923	19	19	19	Dritte Klasse 19	19	19	19
238.			~~Schmid Josef Wicki Wwe~~	Alpweid	Haus & Scheune			1		1		~~6000~~				~~8000~~	Z ~~10,400~~		Z 18.000											
	a.		Wicki ~~Gebrüder~~ Jos.		Speicher in der Laui			1		1		~~700~~	abgetr. 07.																	
239.			Wicki ~~Franz Gebrüder~~ Fridolin	Satz	Hütte & Stall			1		1		~~1200~~					~~1,600~~	Z 3,000												
~~240.~~			Schmid Johann	~~Laui~~	Haus & Scheune			1		1		Infolge Abrutsch abgetragen. ~~3000~~																		
240				Gunttlishütten	Hütte u. Stall			1		1					~~4000~~		2,600													
241.			Fischer ~~Xaver~~ Gebrüder	Flußhütten	Haus			1		1			~~7000~~									~~9,700~~	Z 4.600							
	a.				Scheune			1		1			~~9000~~						Z 7.800		~~12,000~~	~~15,600~~								
241 I			Portmann & Felder	./.	Haus																		Z ~~4.600~~ per 1.1.24 abgetragen							
I/a					Scheune														Z 7.800											
242.			Felder ~~Geschwister~~ Jos. ~~& Siegf.~~	Flußhüttenmätteli	Haus & Scheune			1		1		~~10,000~~ 400				r Z	~~10,000~~		Z 17.000											
					53. Latus.							20,900	16,000																	

Staatsarchiv Luzern A 1143/578

Nro.	Lit.	Folio des Grundbuches	Eigentümer	Benennung der Strasse oder Liegenschaft	Benennung der Gebäude	Bauart Stein	Bauart Riegel	Bauart Holz	Dachung Ziegel	Dachung Schindeln	Dachung Stroh	Versicherungssummen I. Klasse Franken	Versicherungssummen II. Klasse Franken	Versicherungssummen III. Klasse Franken	Veränderung der Versicherungssummen für die Erste Klasse 1908	Erste Klasse 1916	Erste Klasse 1918	Erste Klasse 19	Erste Klasse 19	Erste Klasse 19	Zweite Klasse 1918	Zweite Klasse 19	Zweite Klasse 19	Zweite Klasse 19	Zweite Klasse 19	Zweite Klasse 19	Dritte Klasse 19	Dritte Klasse 19	Dritte Klasse 19	Dritte Klasse 19
243.			~~Emmenegger Anton~~	Schwändeli	Haus & Scheune			1		1		~~10,000~~					13,000													
	a.		Koch Franz		Hütte & Stall			1		1		~~1500~~					2,000													
244.			Vogel Frz ~~sel. Erben~~	Flußhüttenschwändeli	Haus & Scheune			1		1		~~3000~~					Z 3,900													
245.			Portmann Anton ~~Emmenegger Josef~~	Flußhüttenboden	Haus & Scheune			1		1			~~800~~								1,000									
245	a.		Portmann Anton ~~Emmenegger Jos.~~	Flußhüttenboden, unter	Haus & Scheune			1		x	Eternit		~~3500~~		~~15000~~		Z 19,500													
	b.				Speicher			1		1			~~500~~								700									
	c.				Speicher			1		1			~~200~~								300									
245	~~d.~~		Emmenegger ~~Joh.~~ Gebr.	Flußhüttenboden, ober	Hütte & Stall			1		1		~~1200~~	1915 abgetragen.																	
	e				Haus & Scheune	1		1		1						~~12,000~~	14,400													
					54. Latus.							15,700	5000																	

Staatsarchiv Luzern A 1143/578

Nro.	Lit.	Folio des Grundbuches	Eigentümer	Benennung der Strasse oder Liegenschaft	Benennung der Gebäude	Bauart Stein	Bauart Riegel	Bauart Holz	Dachung Ziegel	Dachung Schindeln	Dachung Stroh	Versicherungssummen I. Klasse Franken	Versicherungssummen II. Klasse Franken	Versicherungssummen III. Klasse Franken	Veränderung der Versicherungssummen für die Erste Klasse 1909	1918	1919	1920	19	19	Zweite Klasse 1909	1910	1918	1918	1920	1923	Dritte Klasse 19	19	19	19
246.			Emmenegger Franz	Witenmoos	Haus			1		1			~~1500~~								~~3500~~		Z	4,600						
	a.				Scheune			1		1			~~4000~~								~~7,000~~		Z	9,100						
	b.				Speicher			1		1		~~400~~									~~1,000~~		Z	1,300						
246.	c.		Emmenegger Franz	Schönenboden	Hütte u. Stall			1		1		~~2500~~			~~600~~ Z	~~7,800~~								Z	7.800					
	e				Speicher			1		1					~~1500~~ Z	~~2,000~~	Z	2.000												
	d			Schwarzenegg, Großweid	Hütte u. Stall			1		1					~~1500~~ Z	~~2,000~~	Z	2.000												
	f			Schönenboden	Schw. sch. m. Holzschopf			1		1															2.000					
247.			Emmenegger ~~Josef~~ Anton	Witelauenen	Haus u. Scheune			1		1			~~4500~~										10'000 Z	~~10,000~~		Z 12.000				
	a				~~Speicher~~			1		1		~~500~~	1910 abgetragen.																	
a	b				Speicher			1		1							~~2,000~~		Z											
b	c				Fischenscheune			1		1							1,000													
	e				Holzhaus																					Z 900				
248.			Schmid Anton	Unterhabchegg	Haus			1		1			~~4000~~											~~6,000~~ Z 6.000					
	a.				Scheune			1		1			~~1500~~									~~5000~~		~~6,000~~ Z 8.000					
	b.				Speicher			1		1		1000			Z 1.300															
248	c.		Schmid Anton	Oberhabchegg	Haus u. Scheune			1		1		3500			Z 4.600															
					55 Latus.							7900	15,500																	

Staatsarchiv Luzern A 1143/578

Nro.	Lit.	Folio des Grundbuches	Eigentümer	Benennung der Strasse oder Liegenschaft	Benennung der Gebäude	Bauart Stein	Bauart Riegel	Bauart Holz	Dachung Ziegel	Dachung Schindeln	Dachung Stroh	Versicherungssummen I. Klasse Franken	Versicherungssummen II. Klasse Franken	Versicherungssummen III. Klasse Franken	Veränderung der Versicherungssummen für die Erste Klasse 1909	1913	1918	1918	1923	19	Zweite Klasse 1908	1911	1918	1918	1919	1920	~~Dritte~~ II. Klasse 1923	19	19	19
249.			~~Schmid Josef~~ Wicki Wilhelm	Steinetli	Haus & Scheune			1		1		~~4000~~				~~6000~~	Z	~~7,000~~	Z 10.000											
	a		Wicki ~~Gebrüder~~ Franz		Scheune			1		1												~~3000~~	Z	3,900						
250.			Renggli ~~Jacob~~ Geb.	Bödeli	Hütte & Stall			1		1			~~1000~~								~~4000~~		Z	~~5,200~~	Z	7.000				
	a.				Speicher			1		1			~~300~~										Z	~~400~~	Z	1.000				
	b.			Steinetli	Hütte & Stall			1		Eternit x		~~1000~~					Z	8,000												
	c.			Schwarzenegg	Hütte & Stall			1		1		~~1000~~					Z	7,000												
251.			Wihlmann ~~Joh.~~ Friedr. ~~Renggli Anton~~	Schlacht.	Haus & Scheune			1		1			~~6000~~										r Z ~~13000~~	~~13,000~~			Z ~~18000~~			
	a.			"	Speicher			1		1			~~1000~~										Z ~~2000~~	2,000						
	b			"	Holzhaus			1		1													Z ~~600~~	600						
252.			Emmenegger Jos. Sohn	Schwand	Haus & Scheune			1		1		~~5000~~					~~10000~~	Z 10,000												
	a.				Speicher			1		1		~~1000~~						~~1300~~							~~2,000~~					
	b.				Speicher			1		1		~~500~~						700												
	c				Fischenscheune & Wagenschopf			1		1															1,000					
252	c. I		Emmenegger ~~Gebr.~~ Josef	Schwarzenegg.	Hütte & Stall			1		1		~~3500~~			6000		Z	7,000												
					56. Latus							16,000	8300																	

Staatsarchiv Luzern A 1143/578

Nro.	Lit.	Folio des Grundbuches	Eigentümer	Benennung der Strasse oder Liegenschaft	Benennung der Gebäude	Bauart Stein	Bauart Riegel	Bauart Holz	Dachung Ziegel	Dachung Schindeln	Dachung Stroh	Versicherungssummen I. Klasse Franken	II. Klasse Franken	III. Klasse Franken	Veränderung der Versicherungssummen für die Erste Klasse 1908	1913	1914	1918	1919	1921	I. ~~Zweite~~ Klasse 1923	19	19	19	19	19	Dritte Klasse 19	19	19	19
			Wicki Niklaus.																											
253	a.		~~Pfulg Geschwister~~	Blattenschwand	Haus & Scheune			1		1		~~1500~~					Z ~~8000~~	10,400												
254			Theiler Franz	Kleinblatten	Haus & Scheune			1		1		~~4000~~				~~10000~~	Z	13,000												
255			Wicki Anton	Thürndli	Hütte & Stall			1		1		~~3500~~						~~4600~~	Z 7,000											
256			Vogel Franz	Bärsel	Hütte & Stall			1		1		~~4000~~						~~5200~~	Z	8,000										
	a.				Speicher			1		1		~~400~~						500												
257			~~Kottmann J. v. Mithafen~~ ~~Pochang Jak. v. Mithafen~~ ~~Pfulg Josef Gebr.~~	Laubersmad	Hütte & Stall			1		1		~~500~~			~~1600~~			Z 2,000												
	a.		Hocker A. Lehrer Dürsee		Hütte & Stall			1		1		~~1000~~			~~3000~~		7000	Z ~~[illegible]~~			Z 11.000									
					57. Latus.							14,900																		

Staatsarchiv Luzern A 1143/578

Nro.	Lit.	Folio des Grundbuches	Eigentümer	Benennung der Strasse oder Liegenschaft	Benennung der Gebäude	Bauart Stein	Bauart Riegel	Bauart Holz	Dachung Ziegel	Dachung Schindeln	Dachung Stroh	Versicherungssummen I. Klasse Franken	Versicherungssummen II. Klasse Franken	Versicherungssummen III. Klasse Franken
258			~~Oberlichtschwister~~ Vogel Jos.	Laubeustuerdisperud	Hütte x Stall			1	1			~~500~~		
259			Vogel ~~Joh.~~ Jos.	Laubeustuerdli	Hütte x Stall			1	1			~~5000~~		
259 a.			Vogel Joh. Eggspinn. Eggspinn, Eschlismatt	Laubeustuerdisperud	Hütte x Stall			1	1			~~4500~~		
259	b.		Vogel Joh.	Grossawnibergg	Hütte x Stall			1	1			5000		
	c.				Stall			1	1			~~1000~~		
	d.			Rüdlmoos	Wagenschuppen			1	1			~~500~~		
260			Vogel	Laubeustuerdisperud	Speicher			1	1			800		
					58 Lakes							17,800		

Veränderung der Versicherungssummen für die Erste Klasse 19 08	19 18	1920	19	19	19
~~2000~~ Z.	2,600				
Z.	~~5000~~	7.000			
Z	~~5000~~	7.000			

Veränderung der Versicherungssummen für die Zweite Klasse. 19	19	19	19	19	19

Veränderung der Versicherungssummen für die Dritte Klasse 19	19	19	19

Z	7.200
Z	~~4000~~ 3.000
Z	700
~~800~~	1924 abgetragen

Staatsarchiv Luzern A 1143/578

Nro.	Lit.	Folio des Grundbuches	Eigentümer	Benennung der Strasse oder Liegenschaft	Benennung der Gebäude	Bauart Stein	Bauart Riegel	Bauart Holz	Dachung Ziegel	Dachung Schindeln	Dachung Stroh	Versicherungssummen I. Klasse Franken	Versicherungssummen II. Klasse Franken	Versicherungssummen III. Klasse Franken	Veränderung der Versicherungssummen für die Erste Klasse 1910	1913	1918	1923	19	19	Zweite Klasse 1918	19	19	19	19	19	Dritte Klasse 19	19	19	19
261.			Vogel Gebrüder	Kleinarnibergli	Hütte			1		1			~~3000~~								Z 3,900									
	a.				Stall			1		1			~~4000~~								Z 5,200									
261.	b.		Vogel ~~Anton~~ Jos. u. Mith.	Gusti-Schwand	Haus u. Scheune			1		1			~~5,500~~					Z 7,200			~~Z 7,200~~									
262			Vogel ~~Anton~~ Jos. u. Mith.	Kärboden	Haus u. Scheune			1		1		~~5000~~			~~8000~~		Z 10,400													
	c.				Stall			1		1		~~1000~~			~~2000~~		Z 2,600													
262	a.		Vogel ~~Anton~~ Jos. u. Mith.	Schneebergli	Haus u. Scheune			1		1		~~4000~~			~~6000~~		Z 7,800													
	d				Lischenscheune			1		1						~~600~~	~~800~~ per 1.1.24 abgetragen													
262.	b.		Vogel Joh.	Schwand	Haus u. Scheune			1		1		~~2000~~				~~500~~	Z 6,500													
	c				Lischenscheune			1		1						~~800~~	Z ~~1000~~ per 1.1.24 abgetragen													
					59. Latus							12,000	12,500																	

Staatsarchiv Luzern A 1143/578

Nro.	Lit.	Folio des Grundbuches	Eigentümer	Benennung: der Strasse oder Liegenschaft	Benennung: der Gebäude	Bauart: Stein	Bauart: Riegel	Bauart: Holz	Dachung: Ziegel	Dachung: Schindeln	Dachung: Stroh	Versicherungssummen: I. Klasse (Franken)	Versicherungssummen: II. Klasse (Franken)	Versicherungssummen: III. Klasse (Franken)
			Biere, Walm Witwe.											
263.			~~Fürsprech Joh. Peter~~	Eyswald.	Hütte v. Stall			1	1			~~1000~~		
264.			Vogel Gebrüder Josef	Fürbleibüfluzg.	Hütte v. Stall			1	1				~~4000~~	
	a.				Speicher			1	1				~~1200~~	
264.	b.		Bergschaft Voors Allgäu ~~Siegwart Peter~~	Pfaffenbrugg	Hütte v. Stall			1	1				~~4000~~	
	c.		~~Bärtschi Robert v. Wyl~~		Stall			1	1				~~500~~ 1908 abgeschr.	
264.	d.		Bärtschi ~~Christian~~ Gebr. Johann	Emmingbadenstatt	Hütte			1	1				~~2000~~	
	e.				Stall			1	1				~~4000~~	
265.			Genossenschaft Vorsteher Dillmann ~~Lemp Josef~~ Gebr.	Fürbleibüfl, Lindach Hütte v. Speicher				1	1			~~5500~~		
					60 Lotus.							6,500	10,200	

Veränderung der Versicherungssummen für die

Erste Klasse						Zweite Klasse.						Dritte Klasse			
1908	1909	1910	1913	1914	19 18	1907	1912	19 18	1920	19	19	19	19	19	19
~~2000~~				~~5000~~	6500										
								~~5000~~	Z 7.000						
								Z 1600							
	4600				Z 2000										
						~~4000~~		Z 5000							
							~~5000~~	Z 10,400							
						~~6500~~	8000	Z 10,200							

Staatsarchiv Luzern A 1143/578

Nro.	Lit.	Folio des Grundbuches	Eigentümer	Benennung der Strasse oder Liegenschaft	Benennung der Gebäude	Bauart Stein	Bauart Riegel	Bauart Holz	Dachung Ziegel	Dachung Schindeln	Dachung Stroh	Versicherungssummen I. Klasse Franken	Versicherungssummen II. Klasse Franken	Versicherungssummen III. Klasse Franken
265	a.		~~Zemp Jak.~~ Erben Gebr.	Tannigbodenweid, Unter Hütte v. Hall				1	1			~~5000~~	abgetr. 1909.	
266			Gfeller Hans Wald, Schangnau/Bern ~~Zihlmann Anton~~	Rüblibüchli, oder	Spür v. Pfrunde			1	1			7000		
	a.		Gfeller Hans	~~Zemp Gebr.~~ jetzt Bergerhoff Fuchs Allgaier	Speicher			1	1			~~1500~~		
	b		dto.		Speicher			1	1					
266.	b.		~~Zihlmann Anton~~ Gfeller Hans, Wald, Schangnau/Bern	Tannigbodenweid, oben	Hütte v. Hall			1	1			~~3500~~		
267.			Reber Gebr. ~~Christian~~ Johann, Krämmenboden b. Schangnau/Bern ~~Regenthaler Gebrüder~~	Vordere Pfonisei	Spür v. Pfrunde			1	1				~~2000~~	
	a.		~~Reber, Gerber Hans~~		Speicher			1	1				1000	
	b.				Stall			1	1			~~1000~~		
268.			Gerber Johann, Wald	Hinter Pfonisei	Hütte v. Stall			1	1			2500		
	a.		Schangnau/Bern		Stall			1	1			~~500~~		
	b.			Pfonispfrundweid	Hütte v. Stall			1	1			1000		
					61. Latus							22,000	4000	

Veränderung der Versicherungssummen für die

Erste Klasse

1914	19 18	1920	19	19	19
	~~9.100~~				
	~~2.000~~ zu Nr. 260 getragen				
	~~4.000~~				

Zweite Klasse.

1914	19 18	19 19	1920	1921	19
		Z 9100			
		Z 1500			
			6.000		
~~4500~~	~~5400~~		Z 9.000		
	Z 1350				
4000	Z 5200				
	~~4.500~~	Z 4.500			
		Z 700			
		Z 1200			

Dritte Klasse

19	19	19	19

Staatsarchiv Luzern A 1143/578

Nro.	Lit.	Folio des Grundbuches	Eigentümer	Benennung der Strasse oder Liegenschaft	Benennung der Gebäude	Bauart Stein	Bauart Riegel	Bauart Holz	Dachung Ziegel	Dachung Schindeln	Dachung Stroh	Versicherungssummen I. Klasse Franken	Versicherungssummen II. Klasse Franken	Versicherungssummen III. Klasse Franken	Veränderung der Versicherungssummen für die Erste Klasse 1908	Erste Klasse 1912	Erste Klasse 1918	Erste Klasse 1919	Erste Klasse 19	Erste Klasse 19	Zweite Klasse 1912	Zweite Klasse 1918	Zweite Klasse 1919	Zweite Klasse 19	Zweite Klasse 19	Zweite Klasse 19	Dritte Klasse 19	Dritte Klasse 19	Dritte Klasse 19	Dritte Klasse 19
269.			Schmid Josef.	Schneeberg.	Hütte			1		1			~~1200~~								~~4000~~	~~5,200~~	Z 6,000							
	a.				Stall			1		1			~~1200~~								~~3000~~	~~3,900~~	Z 4,500							
	b.				Speicher			1		1			~~600~~			—						~~800~~	Z 1,500							
	~~c.~~			~~Wißtannen, unter~~	~~Hütte~~			1		1			~~200~~	abgetr. 07.																
	d.			"	Stall			1		1			~~200~~		~~800~~		~~1,000~~	Z 2,000												
	e.			"	Hinter Stall			1	Eternit			~~500~~	—			~~2000~~	~~2,600~~	Z 3,000												
270.			Wüthrich Christian, Brunbach, Schangnau Kt Bern	Wißtannen, ober	Hütte			1		1			~~1200~~									Z 1,600								
	a.				Stall			1		1			~~1000~~									Z 1,300								
270	b.		Obiger	Imbergli, ober	Hütte & Stall			1		1		~~4000~~					Z 5,200													
270	c.		Obiger	Imbergli, unter	Hütte & Stall			1		1		~~3000~~					Z 3,900													
271.			Schnider ~~Peter~~ Franz	Wagelisei Knubel	Haus & Scheune			1		1		~~7500~~				~~10,000~~	Z 13,000													
					62. Latus							15,000	6,800																	

Staatsarchiv Luzern A 1143/578

Nro.	Lit.	Folio des Grundbuches	Eigentümer	Benennung der Strasse oder Liegenschaft	Benennung der Gebäude	Bauart Stein	Bauart Riegel	Bauart Holz	Dachung Ziegel	Dachung Schindeln	Dachung Stroh	Versicherungssummen I. Klasse Franken	Versicherungssummen II. Klasse Franken	Versicherungssummen III. Klasse Franken
272			~~Müller Adolf v. Aadorf~~	Wanzlikribadern	Hütte v. Stall			1		1		~~3500~~		
	a.		Schaller Maurig		~~Speicher~~			1		1		~~400~~	abgetr. 07	
273.			~~Ehring~~ Haering ~~Lauterburg~~ Lauenen, Amt Oberdiessbach ~~Lauterburg gen. Tschanz~~	Felsenhäusli	Haus u. Scheune Hütte v. Stall			1		Ziegel		~~2000~~	1909 abgebrannt.	
274.			Gebrüder Zihlmann ~~Schaffhausen~~	Rüeggisried	Hütte v. Scheune			1		1		~~7000~~		
274	a.		Obigen	Pfluri	Hütte v. Scheune			1		1		6000		
274	c.		Obigen	Pfluri	Hütte v. Stall			1		1		~~3500~~		
	d.			Kirchdorf	Kirchenhof			1		1				~~500~~
					63. Latus							22,400		500

Veränderung der Versicherungssummen für die

Erste Klasse 19 11	19 18	19 18	19 19	19	19	Zweite Klasse. 19 18	19	19	19	19	19	Dritte Klasse 19	19	19	19
~~5500~~		~~7500~~ Z	10,000												
~~2,500~~	12000	~~12,000~~ Z	15000												
		Z 9,100													
		Z 7,800													
		Z ~~4,600~~				Z 700									

Staatsarchiv Luzern A 1143/578

Nro.	Lit.	Folio des Grundbuches	Eigentümer	Benennung der Strasse oder Liegenschaft	Benennung der Gebäude	Bauart Stein	Bauart Riegel	Bauart Holz	Dachung Ziegel	Dachung Schindeln	Dachung Stroh	Versicherungssummen I. Klasse Franken	Versicherungssummen II. Klasse Franken	Versicherungssummen III. Klasse Franken	Veränderung der Versicherungssummen für die Erste Klasse 1918	1920	19	19	19	19	Zweite Klasse 1912	1916	1918	19	19	19	Dritte Klasse 19	19	19	19
275.			Schnider ~~Peter~~ Franz	Silwängen	Hütte & Stall			1		1			~~1200~~								~~3000~~		Z 3,900							
	a.				Stall			1		1			~~300~~										Z 400							
276			Zihlmann Franz	Saffetberg unter	Haus & Scheune			1		1		~~5000~~			Z 6,500															
276	a.		Obiger	Saffetberg, ober	Hütte & Stall			1		1		~~2000~~			~~2,600~~	Z 4.000														
276.	b.		Emenegger Gebrüder	Schwarzenegg	Hütte & Stall			1		1		~~1200~~										~~4,000~~	4,800							
	c				Lischenscheune			1	1													~~500~~	600							
277.			Schumacher ~~Gebrüder~~ Josef	Cuzihütten	Haus & Scheune			1		1		~~10,000~~			Z 13,000															
	a.				Stall			1		1		~~1500~~			Z 2,000															
					64 Latus.							19,700	1500																	

Staatsarchiv Luzern A 1143/578

Nro.	Lit.	Folio des Grundbuches	Eigentümer	Benennung der Strasse oder Liegenschaft	Benennung der Gebäude	Bauart Stein	Bauart Riegel	Bauart Holz	Dachung Ziegel	Dachung Schindeln	Dachung Stroh	Versicherungssummen I. Klasse Franken	Versicherungssummen II. Klasse Franken	Versicherungssummen III. Klasse Franken	Veränderung der Versicherungssummen für die Erste Klasse 1909	1911	1913	1918	1919	1921	Zweite Klasse 1921	19	19	19	19	19	Dritte Klasse 19	19	19	19
278	a.		Scherer ~~Benedict~~ Gebr.	Lamm.	Haus & Scheune			1		1		~~6500~~			1922	1923				Z 15,000										
	b.			Buchweidli	Lischenhaus			1		1		~~350~~																		
	c.			Lani	Scheuerlein			1		1											500	Z								
	d				Lischenscheune			1	1						Z 800															
279.			Grafmann Jos. ~~Stadelmann Joh. Jos.~~	Lamm.	Haus & Scheune			1		1		~~8000~~			Z ~~11.500~~	11,500														
280.			Ettler Ernst ~~Emenegger Siegfried~~	Zigerschwand	Haus & Scheune			1		1		~~4000~~																		
	a.				Scheuerlein			1		1		~~600~~																		
281.			Fuchs Johann	Rohrigmoos, außer	Haus & Scheune			1		1		~~5000~~																		
281	a.		~~Furrer Anton~~	Roßweidli	Hütte & Stall			1		1		~~2000~~																		
	b		Fuchs Johann	Rohrigmoos	Stall			1		1																				
					65 Latus							26,450																		

Staatsarchiv Luzern A 1143/578

Nro.	Lit.	Folio des Grundbuches	Eigentümer	Benennung der Strasse oder Liegenschaft	Benennung der Gebäude	Bauart Stein	Bauart Riegel	Bauart Holz	Dachung Ziegel	Dachung Schindeln	Dachung Stroh	Versicherungssummen I. Klasse Franken	Versicherungssummen II. Klasse Franken	Versicherungssummen III. Klasse Franken
278	a.		Scherer ~~Benedict~~ Gebr.	Lamm.	Scheune u. Schopf			1		1		~~6500~~		
	b.			Buchsmidli	Schopf			1		1		~~350~~		
	c.			Lamm	Scheuerlein			1		1				
	d				Tischenscheune			1		1				
279.			Hochw. Hr. Pfr. ~~Hadelmann Joh. Jos.~~	Lamm.	Scheune u. Schopf			1		1		~~2000~~		
280.			~~Dekan Hr. Emenegger Siegfried~~	Ziegerschwand	Scheune u. Schopf			1		1		~~4000~~		
	a.				Schopf-Lein			1		1		~~600~~		
281.			Fuchs Johann	Roßwigmoos, ~~Grüt~~	Scheune u. Schopf			1		1		~~5000~~		
281	a.		~~Furrer Anton~~	Roßwinidli	Hütte u. Stall			1		1		~~2000~~		
	b		Fuchs Johann	Rohrigmoos	Stall			1		1				
					65 Lades							26,450		

Veränderung der Versicherungssummen für die

Erste Klasse 1909	1911	1913	1918	1919	1921	Zweite Klasse. 1921	19	19	19	19	19	Dritte Klasse 19	19	19	19
		10000	~~13000~~		Z 15,000										
			Z 500												
						500 Z									
			Z ~~11,000~~												
			Z 6,500												
			Z 1,500												
~~5000~~		10000	Z ~~13000~~												
3500			Z ~~4000~~		400										

Staatsarchiv Luzern A 1143/578

Nro.	Lit.	Folio des Grundbuches	Eigentümer	Benennung der Strasse oder Liegenschaft	Benennung der Gebäude	Bauart Stein	Bauart Riegel	Bauart Holz	Dachung Ziegel	Dachung Schindeln	Dachung Stroh	Versicherungssummen I. Klasse Franken	Versicherungssummen II. Klasse Franken	Versicherungssummen III. Klasse Franken
282.			~~Furrer Franz~~ ~~Gemeinderat Fos. Hinde Erz Kl.~~	Rosrigmoos, unter	Gast + Schuna			1	1	x		~~2500~~		
283.			Wicki Johann	Rosrigmoos	Gast + Schuna			1		1			~~5000~~	
	c.			Lobpüschwaidli	Lisenschuna			1		1		~~500~~		
	d			Rosrigmoos	Stall			1	1					
283	a.		Furrer ~~Franz~~ Jos.	Hittel	Gätte + Stall			1		1			~~4500~~	
	b.				1/2 Speicher			1		1			~~600~~	
284			~~Lötsch Franz Jos~~ Lemp Josef	Rosrigmoos	~~Gast~~ Wohn. u. Schuna	1		1	1	x			~~6000~~	
	a.				Stall in der Weid			1		1		~~500~~		
285			Furrer ~~Thaddy~~ Josef	Rosrigmoos	Gast + Schuna			1		1		~~2000~~		
					66. Latus.							11,500	16,100	

Veränderung der Versicherungssummen für die

Erste Klasse

1910	1913	1914	1918	1919	19
	~~6000~~				
			Z 700		
				Z 500	

Zweite Klasse.

1910	1913	1916	1918	1922	1923
		~~8500~~	10,200		
	~~10000~~	Z	13,000		
		Z	~~1,700~~	11,000	
		Z	800		
~~10000~~	~~21,000~~ R	27,000	1912 abgeb. v. ~~7,200~~		
800		1,600			
	Z ~~—~~		z		Z 15.000

Staatsarchiv Luzern A 1143/578

Nro.	Lit.	Folio des Grundbuches	Eigentümer	Benennung der Strasse oder Liegenschaft	Benennung der Gebäude	Bauart Stein	Bauart Riegel	Bauart Holz	Dachung Ziegel	Dachung Schindeln	Dachung Stroh	Versicherungssummen I. Klasse Franken	Versicherungssummen II. Klasse Franken	Versicherungssummen III. Klasse Franken	Veränderung der Versicherungssummen für die Erste Klasse 1909	1913	1918	1919	1920	1922	Zweite Klasse 1906	1907	1913	1918	1919	1921	Dritte Klasse 19	19	19	19
285.	a		Furrer ~~Josef~~ Gebr.	Bösarni	Haus & Scheune			1		1		~~4000~~				Z	~~5,000~~		Z 9.000											
	b.			Spittel	1/2 Speicher			1		1			~~600~~										Z	800						
286			Furrer ~~Jos. v. Leonz~~ Franz Jos.	Rohrigmoos	Haus & Scheune			1		1			~~8000~~								~~10,000~~			Z 13,000						
	a			"	Stall			1		1								Z ~~400~~												
	b			"	"			1		1								Z 400												
	c			Ober-Haseleggmoos	Fischenscheune			1		1								Z 400												
	d			Unter- " "	"			1		1								Z 300												
	e				Magenschupper										Z															
287.			Tanner Josef	Rohrigmoos	Haus			1	x	x			~~4000~~									~~7,000~~	10000	~~13,000~~	15,000	Z				
	a.				Scheune			1	1	x			~~3000~~					~~10,000~~		Z 11.000		~~5,000~~	7000	~~9,100~~						
288.			Schnider ~~Anton~~ Gebr.	Rohrigmoos	Haus & Scheune			1		1			~~7000~~										10000	~~13,000~~		15,000				
288	a.		~~Obiger~~ Schnider Gebr.	Schwarzenberg	Hütte & Stall			1	Eternit	x			~~3500~~		~~7000~~	10000	13,000													
	b.				Speicher			1		1			~~1000~~											1,300						
	c.			Bärfällen	Stall			1		1		~~800~~					1,000													
					67. Latus							4,800	27,100																	

Staatsarchiv Luzern A 1143/578

Nro.	Lit.	Folio des Grundbuches	Eigentümer	Benennung der Strasse oder Liegenschaft	Benennung der Gebäude	Bauart Stein	Bauart Riegel	Bauart Holz	Dachung Ziegel	Dachung Schindeln	Dachung Stroh	Versicherungssummen I. Klasse Franken	Versicherungssummen II. Klasse Franken	Versicherungssummen III. Klasse Franken
~~Transmission Linie~~			~~Baumwoll Spinnerei~~											
289			Lustenberger Jos Schnyder Josef	Rosswigmoos	Fuhrhütte/Haus			1	1	x			~~1200~~	
290			Schnider ~~Peter~~ Franz	Rosswigmoos	Haus u. Scheune			1	1	x		~~2000~~		
290	a.		Obiger	Widenbourg	Hütte u. Wall			1		1		2000		
	b			Bachbrücke	Schermhaus			1		1				
291.			Vogel Franz	Rosswigmoos	Haus u. Scheune			1		x		2000	——	
	a			auf der Heid	Stall			1		1				
	b			. . .	.			1		1				
	c			. . .	Schermhaus			1		1				
	d			. . .	"			1		1				
~~Transmission Linie~~			~~Baumwoll Spinnerei~~ ~~Tempelhaus~~	Rosswand	Haus u. Scheune			1		1		~~6000~~		
292.	a.				Schmiedlein			1		1		~~800~~		
					68. Latus							20,200	1200	

Veränderung der Versicherungssummen für die

Erste Klasse						Zweite Klasse.						Dritte Klasse			
1912	19 18	19 19	1920	1921	1922	19	19	19	19	19	19	19 18	19 18	19	19
			Z 5.000									~~5000~~	~~5,000~~		
~~6000~~	~~7000~~			~~9000~~	Z 12.000										
~~6000~~	~~7000~~	500		9.000	Z Z										
					Z ~~4000~~ 15,000										
		400													
		400													
		300													
		500													
					~~4000~~ Z 9,000										
				Z ~~800~~ 1000											

Staatsarchiv Luzern A 1143/578

Nro.	Lit.	Folio des Grundbuches	Eigentümer	Benennung der Strasse oder Liegenschaft	Benennung der Gebäude	Bauart Stein	Bauart Riegel	Bauart Holz	Dachung Ziegel	Dachung Schindeln	Dachung Stroh	Versicherungssummen I. Klasse Franken	Versicherungssummen II. Klasse Franken	Versicherungssummen III. Klasse Franken
293			Limacher-Zemp, Frau	Lammli	Haus			1		1			~~2200~~	
	a.				Scheune			1		1			~~700~~	
294			Tanner ~~Anton~~ Josef	Hülboden	Haus u. Scheune			1		1			~~10,700~~	
	a.		" "		Schweinscheune			1		Eternit X			~~300~~	
	b.		Priesterferienheim Flühli		Sennhütte u. Speicher			1		Eternit X			~~2000~~	
	f.		Tanner Josef		Scheuerlein			1		1		~~500~~		
	g.		" "		Sommerstall			1		1		~~300~~		
	h.		Priesterferienheim Flühli		Kapelle			1		Eternit X				
294	c.		Tanner Josef	Lüchtersmoos	Hütte u.			1		1			~~3000~~	
	d.				Stall			1		1			~~1500~~	
	e.				Stall in Egg			1		1		~~800~~		
295.			Banz ~~Josef~~ Siegfried ~~Geschw.~~	Habsucht	Haus u. Scheune			1		1			~~8000~~	
	a.				Speicher			1		1			~~1000~~	
295.	b.		Banz ~~Josef~~ Alb. ~~Franz Josef~~ ~~Geschw.~~	Holarni	Hütte u. Stall			1		1		~~6000~~		
					69. Latus							6,600	29,400	

Veränderung der Versicherungssummen für die

Erste Klasse 1913	1915	1916	1918	1919	1921	Zweite Klasse 1909	1910	1913	1915	1918	19	Dritte Klasse 19	19	19	19
1922															
										Z 2,900					
										Z 900					
									~~14,000~~	17,500	Z				
										400					
						~~2500~~	~~4000~~								
						~~2500~~	~~3000~~	~~4000~~		~~5,200~~					
									~~12000~~	Z 15,000					
										1,300					
Z 20,000															

Staatsarchiv Luzern A 1143/578

Nro.	Lit.	Folio des Grundbuches	Eigentümer	Benennung der Strasse oder Liegenschaft	Benennung der Gebäude	Bauart Stein	Bauart Riegel	Bauart Holz	Dachung Ziegel	Dachung Schindeln	Dachung Stroh	Versicherungssummen I. Klasse Franken	Versicherungssummen II. Klasse Franken	Versicherungssummen III. Klasse Franken	Veränderung der Versicherungssummen für die Erste Klasse 1913	1915	1916	1918	1919	1921	Zweite Klasse 1909	1910	1913	1915	1918	19	Dritte Klasse 19	19	19	19
293			Limacher-Zemp, Frau	Lammli	Haus			1		1															Z 2,900					
	a.				Scheune			1		1															Z 900					
294			Tanner ~~Anton~~ Josef	Hülboden	Haus u. Scheune			1		1														~~14,000~~	17,500	Z				
	a.		" "		Schweinscheune			1		Eternit X															400					
	b.		Priesterferienheim Flüchli		Sennhütte u. Speicher			1		Eternit X						~~4,500~~		5,600			~~2,500~~	~~4000~~								
	f.		Tanner Josef		Scheuerlein			1		1								700												
	g.		" "		Sommerstall			1		1								400												
	h.		Priesterferienheim Flüchli		Kapelle			1		Eternit ~~X~~ X									5,200		~~2,500~~	~~3000~~	~~4000~~		~~5,200~~					
294	c.		Tanner Josef	Lüchtersmoos	Hütte u.			1		1							~~14,000~~	~~16,800~~	Z	20,000										
	d.				Stall			1		1																				
	e.				Stall in Egg			1		1								1,000												
295.			Banz ~~Josef~~ Siegfried ~~Geschw.~~	Habsucht	Haus u. Scheune			1		1														~~12000~~	Z 15,000					
	a.				Speicher			1		1															1,300					
295.	b.		Banz ~~Josef~~ Alb. ~~Franz Josef~~ ~~Geschw.~~	Solarni	Hütte u. Stall			1		1						~~8000~~	1920 abgebrannt	~~[illegible]~~												
					69. Latus																									

Staatsarchiv Luzern A 1143/578

Nro.	Lit.	Folio des Grundbuches	Eigentümer	Benennung der Strasse oder Liegenschaft	Benennung der Gebäude	Bauart Stein	Bauart Riegel	Bauart Holz	Dachung Ziegel	Dachung Schindeln	Dachung Stroh	Versicherungssummen I. Klasse Franken	Versicherungssummen II. Klasse Franken	Versicherungssummen III. Klasse Franken
296.			Portmann Jos.	Falkenbergfeld	Gmd. v. Pfarrhs			1	1			~~10,000~~		
297			Emmenegger ~~Kaspar~~ Jakob Turer Robert	Hofelazg	Gmd. v. Pfarrhs			1	1			~~12,000~~		
298.			Furrer ~~Josef~~ Johann	Falkenberg	Gmd. v. Pfarrhs			1	1			6,500		
	a				Kirchenbann			1	1					
299.			Emmenegger ~~Johann~~ Hans	Falkenberg	Gmd. v. Pfarrhs			1	1			10,000		
	a				Hall mit Scheune			1	1					
300			~~Hinder Adolf~~	Hallhofgrund	Hütte v. Hall			1	1				600	
	a.		Meesmer, Lattmann & Hilf.		Pfarrwiese			1	1				300	
	b		Bucher J. & Mich.		Fischenhaus			1	1					
	c				Hall			1	1					
					70. Latus							38,500	900	

Veränderung der Versicherungssummen für die																			
Erste Klasse							Zweite Klasse.						Dritte Klasse						
19~~13~~	19 18	19 19	19	19	19		19 ~~18~~	19	19	19	19	19	19	19	19	19			
Z 13,000																			
~~RZ~~ Z 22,500																			
Z 8,500																			
		Z 500																	
13,000																			
		600																	
							Z 300												
							Z ~~—~~ per 1.12.4 abgetragen												
		Z 300																	
		Z 500																	

Staatsarchiv Luzern A 1143/578

Nro.	Lit.	Folio des Grundbuches	Eigentümer	Benennung der Strasse oder Liegenschaft	Benennung der Gebäude	Bauart Stein	Bauart Riegel	Bauart Holz	Dachung Ziegel	Dachung Schindeln	Dachung Stroh	Versicherungssummen I. Klasse Franken	Versicherungssummen II. Klasse Franken	Versicherungssummen III. Klasse Franken
301			Fuchs Joh.	Ober Schwarzenberg	Haus & Scheune			1		1		~~6000~~		
	a				Fischenscheune			1		1				
302			~~Haas Josef Anton~~ Zimmermacher Jos.	Spirbergli	Haus & Scheune			1		1		~~6000~~		
303			Bieri ~~Vinzenz~~ Familie ~~Steffen Josef Schmidiger~~ ~~Schmidiger Siegfried~~	"	Haus & Scheune			1		1		~~2000~~		
304			~~Steffen Josef Schmidiger~~ Schmidiger ~~Siegfried~~ Familie	"	Haus & Scheune			1		1			~~3500~~	
305			Bucher ~~Joh.~~ Anton	"	Haus & Scheune			1	1	1			~~4000~~	
	a.				Scheune			1	1					
					71. Latus.							14,000	7500	

Veränderung der Versicherungssummen für die

Erste Klasse 1907	1909	1911	1918	1919	1921	Zweite Klasse 1913	1918	1921	19	19	19	Dritte Klasse 19	19	19	19
1923	18	18	18	18	18										
Z 7800						6000	Z ~~7800~~								

Staatsarchiv Luzern A 1143/578

Nro.	Lit.	Folio des Grundbuches	Eigentümer	Benennung der Strasse oder Liegenschaft	Benennung der Gebäude	Bauart Stein	Bauart Riegel	Bauart Holz	Dachung Ziegel	Dachung Schindeln	Dachung Stroh	Versicherungssummen I. Klasse Franken	Versicherungssummen II. Klasse Franken	Versicherungssummen III. Klasse Franken	Veränderung der Versicherungssummen für die Erste Klasse 1907	1909	1911	1918	1919	1921	Zweite Klasse 1913	1918	1921	19	19	19	Dritte Klasse 19	19	19	19
301			Fuchs Joh.	Ober Schwarzenberg	Haus & Scheune			1		1		6					~~8000~~	Z 10,400												
	a				Fischenscheune			1		1									400											
302			~~Haas Josef Anton~~ Zimmermacher Jos.	Spirbergli	Haus & Scheune			1		1		~~6~~						~~7,800~~		Z 9,000										
303			Bieri ~~Vinzenz~~ Familie ~~Steffen Josef Schmidiger~~ ~~Schmidiger Siegfried~~	"	Haus & Scheune			1		1		~~2~~				~~1000~~					~~3000~~	~~3,900~~	Z 5,000							
304			~~Steffen Josef Schmidiger~~ Schmidiger ~~Siegfried~~ Familie	"	Haus & Scheune			1		1						~~5000~~		~~6,500~~		Z 8,000										
305			Bucher ~~Joh.~~ Anton	"	Haus & Scheune			1	1	1											~~6000~~	Z ~~7,800~~								
	a.				Scheune			1	1								Z 1000													
					71. Latus.							14,[illegible]																		

Staatsarchiv Luzern A 1143/578

Nro.	Lit.	Folio des Grundbuches	Eigentümer	Benennung: der Strasse oder Liegenschaft	Benennung: der Gebäude	Bauart: Stein	Bauart: Riegel	Bauart: Holz	Dachung: Ziegel	Dachung: Schindeln	Dachung: Stroh	Versicherungssummen: I. Klasse Franken	Versicherungssummen: II. Klasse Franken	Versicherungssummen: III. Klasse Franken
306.			Vetter ~~Joh~~ Alfred	Hirschbergli	Scheune			1		1		1500.		
307.			Emmenegger Ant.	"	Scheune			1		1			~~1100.~~	
308.			Vogel Anna ~~Schneider Peter Schacherbrücke~~ Emmenegger Anton	Pulvisteinen	Scheune			1		1		~~Zweite Klasse~~ 5000.		
309.			~~Zihlmann Eduard~~ Zihlmann Eduard	"	Scheune			1		1		9000		
	a.		~~Bieri Hans Jos~~ Bieri Hans Jos Emmiln	Hegisittmoos	Schopfscheune			1		1				
310			Felder ~~Anton~~ Josef	"	Scheune			1		1			~~5500~~	
	a.			Pfaffenwitimoos	Schopfscheune			1		1			~~300~~	
					72 Lotus.							10,500	9800	

Veränderung der Versicherungssummen für die

Erste Klasse						Zweite Klasse.						Dritte Klasse			
1908	1918	1921	19	19	19	1913	1916	1918	1920	1921	19	19	19	19	19
	~~2,000~~	Z 3,000											—		
							~~4,000~~	~~4,175~~		5,000					
									~~4,500~~	5,500					
	Z 11,700 ~~600~~ 700														
						8000	Z 10,400 Z 480								

Staatsarchiv Luzern A 1143/578

Nro.	Lit.	Folio des Grundbuches	Eigentümer	Benennung der Strasse oder Liegenschaft	Benennung der Gebäude	Bauart Stein	Bauart Riegel	Bauart Holz	Dachung Ziegel	Dachung Schindeln	Dachung Stroh	Versicherungssummen I. Klasse Franken	Versicherungssummen II. Klasse Franken	Versicherungssummen III. Klasse Franken	Veränderung der Versicherungssummen für die Erste Klasse 1906	1907	1918	1919	1921	19	Zweite Klasse 1913	1918	19	19	19	19	Dritte Klasse 19	19	19	19
311.			Felder ~~Anton~~ Josef	Seuschachen	Haus & Scheune			1		1			~~2500~~								~~3500~~	4,600								
311.	a.		Emmenegger Siegfried	Zopfweidli	~~Haus & Scheune~~			1		1		~~2500~~			~~500~~		Z 700													
	b.				Sommerscheune			1		1		~~300~~					Z 400													
312.			Emenegger ~~Anton~~ Jos.	Spirberg	Haus & Scheune			1		1		~~6000~~					~~7800~~		Z 10,000											
	a			Waldweidli	Stall			1		1								Z 500												
313.			Schmid Jos.	Spirberg, mittler	Haus & Scheune			1		1		~~7000~~					~~9100~~		Z 14,000											
	a			im obern Moos	Fischenscheune			1		1								Z 500												
314.			~~Weyri Franz~~	Spirberg	Hütte & Stall			1		1		~~3000~~				~~3500~~	Z 4,600													
	a.		Siegwart Otto		Lischenscheune			1		1						~~350~~	Z 500													
					73. Latus.							18,800	2500																	

Staatsarchiv Luzern A 1143/578

Nro.	Lit.	Folio des Grundbuches	Eigentümer	Benennung der Strasse oder Liegenschaft	Benennung der Gebäude	Bauart Stein	Bauart Riegel	Bauart Holz	Dachung Ziegel	Dachung Schindeln	Dachung Stroh	Versicherungssummen I. Klasse Franken	Versicherungssummen II. Klasse Franken	Versicherungssummen III. Klasse Franken	Veränderung der Versicherungssummen für die Erste Klasse 1908	1909	1910	1913	1918	1921	Zweite Klasse 1907	1908	1918	1921	19	19	Dritte Klasse 19	19	19	19
			~~Zihlman Ed. Gleschbr.~~																											
315.			~~Wigger Franz~~	Spirberg.	Hütte u. Stall			1		1		~~3000~~				pr. 1. I. 23 abgetragen			~~2,900~~											
			~~Bucher Hans~~																											
			Schnider Johann																											
316.			Emmenegger Siegfried	"	Haus u. Scheune			1		Eternit			~~8000~~		~~10000~~			R.Z. ~~11500~~	15,000											
	a.				Stall			1		1		~~3000~~			~~3,500~~			Z.	4,600											
	b.				Scheune, untere			1		1							~~2000~~		2,600											
			Bucher Friedrich																											
317.			~~Portmann Josef~~ ~~Stadelmann Mr.~~		Haus u. Scheune			1		1			~~6000~~									~~8000~~ Z	10,400							
	a.				Sommerstall			1		1		~~300~~							400											
	b.				Sommerstall			1		1		~~300~~							400											
318			Unternährer ~~Gebrüder~~ Josef	"	Haus u. Scheune			1		1			~~10,000~~									Z.	~~13,000~~	15,000						
	a.				Stall in d. Weid			1		1		~~1000~~						Z.	1,300											
	b.				Lischenscheune			1		1											~~500~~	Z.	700							
319.			Schmid Josef	"	Haus u. Scheune			1		Eternit x		~~3000~~				7000			~~[illegible]~~	Z. 12,000										
					74. Latus							10,600	24,000																	

Staatsarchiv Luzern A 1143/578

Nro.	Lit.	Folio des Grundbuches	Eigentümer	Benennung der Strasse oder Liegenschaft	Benennung der Gebäude	Bauart Stein	Bauart Riegel	Bauart Holz	Dachung Ziegel	Dachung Schindeln	Dachung Stroh	Versicherungssummen I. Klasse Franken	Versicherungssummen II. Klasse Franken	Versicherungssummen III. Klasse Franken	Veränderung der Versicherungssummen für die Erste Klasse 1908	Erste Klasse 1918	Erste Klasse 1919	Erste Klasse 1921	Erste Klasse 19	Erste Klasse 19	Zweite Klasse 1918	Zweite Klasse 1919	Zweite Klasse 19	Zweite Klasse 19	Zweite Klasse 19	Zweite Klasse 19	Dritte Klasse 19	Dritte Klasse 19	Dritte Klasse 19	Dritte Klasse 19
			Wicki Emil																											
320.			~~Schmid Franz~~	Spirberg.	Haus & Scheune			1		1		~~8000~~			~~10,000~~	~~13,000~~	Z	15,000												
	a				Sommerstall			1		1												500								
	b				"			1	Eternit								500													
321.			Limacher Anton	Spirbergmöösli	Haus & Scheune			1		1		~~4500~~				5,900														
322.			Kreis Josef.	Thorbach.	Haus & Scheune			1		1			~~4000~~								Z 5,200									
323.			Enzmann ~~Leo~~ ~~Gebr.~~ sel. Erben	"	Haus & Scheune			1		1		~~20,000~~			R	Z 26,000														
X 324.			Siegwart Xaver	"	Haus & Scheune			1	1			~~20,000~~			~~25,000~~	R 32,500														
	a.			"	Scheuerlein			1		1			~~1000~~								1,300									
	b.			"	Scheuerlein			1		1			~~300~~								400									
					75. Latus							52,500	5,300																	

Staatsarchiv Luzern A 1143/578

Nro.	Lit.	Folio des Grundbuches	Eigentümer	Benennung der Strasse oder Liegenschaft	Benennung der Gebäude	Bauart Stein	Bauart Riegel	Bauart Holz	Dachung Ziegel	Dachung Schindeln	Dachung Stroh	Versicherungssummen I. Klasse Franken	Versicherungssummen II. Klasse Franken	Versicherungssummen III. Klasse Franken
326.			Felder Jos.	Hinter Hasbach.	1/2 Scheune		1		1			~~700~~		
326.	a		Müller Geschwister Fridolin		1/2 Scheune		1		1			~~700~~		
327.			Villiger Gebr. ~~Siegwart Otto & Wilh~~	Kürzenfüssbach	Scheune		1		1			~~7000~~		
	a				Scheune im Moos		1		1					
328.			~~Meyer Eduard~~		Stöckli		1		1				~~2000~~	
	a.		Bieri Karl		Stall		1		1				~~2000~~	
	b				Speicher		1		1				~~1000~~ 1911 abgetr.	
	c				Scheune		1		1					
	d				Tscheuchenne		1	1						
	e				Wagenschopf		1	1						
329			Schmid Gebrüder	Ebersau	Scheune		1		1			~~1600~~		

Nro.	Lit.	Folio des Grundbuches	Eigentümer	Benennung der Strasse oder Liegenschaft	Benennung der Gebäude	Bauart Stein	Bauart Riegel	Bauart Holz	Dachung Ziegel	Dachung Schindeln	Dachung Stroh	Versicherungssummen I. Stein	Versicherungssummen I. Riegel	Versicherungssummen I. Holz	Versicherungssummen I. Ziegel	Versicherungssummen I. Schindeln	Versicherungssummen I. Stroh	I. Klasse Franken	II. Klasse Franken	Veränderung der Versicherungssummen für die Erste Klasse 1911	1912	1914	1915	1917	1918	Zweite Klasse 1906	1918	19	19	19	19	Dritte Klasse 19	19	19	19
326.			Felder Jos.	Hinter Thorbach	1/2 Haus & Scheune			1		1															900										
326.	a		Muller ~~Geschwister~~ Figlo. Fridolin	"	1/2 Haus & Scheune			1		1															Z 900										
327.			Villiger Gebr. ~~Liegwart Otto & Mith.~~	Kurzenhütten	Haus & Scheune			1		1												~~9000~~			11,700										
	a				Scheune im Moos			1		1													~~1400~~		1,800										
328.			~~Peyer Eduard~~	"	Hütte			1		1																~~10,000~~	Z 5,200								
	a.		Bieri Karl		Stall			1		1																~~4,000~~	5,200								
	b.				Speicher			1		1																									
	c				Scheune			1		1										3000					Z 3,900										
	d				Lischenscheune			1	1															~~1000~~	Z 1,100										
	e				Wagenschopf			1	1																										
329			Schmid Gebrüder	Blasen	Haus & Scheune			1		1											6000				Z 6,500										
					Hb. Latus							10,																							

Staatsarchiv Luzern A 1143/578

Nro.	Lit.	Folio des Grundbuches	Eigentümer	Benennung der Strasse oder Liegenschaft	Benennung der Gebäude	Bauart Stein	Bauart Riegel	Bauart Holz	Dachung Ziegel	Dachung Schindeln	Dachung Stroh	Versicherungssummen I. Klasse Franken	II. Klasse Franken	III. Klasse Franken
			Schmidiger Josef, Kreuzalber.											
330			~~Roos Johann~~	Bleiche.	Getr. v. Scheune			1		1		~~3000~~		
	a.				Stall			1		1		~~500~~		
	b.				Schopfscheune			1		1		~~500~~		
331			Wohlmann ~~Josef~~ Gebrüder	Förstenweidli	Getr. v. Scheune			1		1		~~3000~~		
332			Stadelmann Geschwstr.	Förstenweid	Getr. v. Scheune			1		1		~~7000~~		
	a				Kinderstall			1		1				
333			~~Jos. Bachmann~~	Hasenzyglí	Getr. v. Scheune			1		1		~~6500~~		
	a		Wicki Emil		Schopfscheune			1		1				
334.			Portmann Anton ~~Gustenberger Franz~~ ~~Schmidiger Josef~~ Zihlmann Eduard	Hasenzyglí	Getr. v. Stall			1		1		~~2500~~		
					77 Laden							23,500		

Veränderung der Versicherungssummen für die																	
Erste Klasse							Zweite Klasse.						Dritte Klasse				
1908	1909	1912	1918	1919	19		1909	1912	1918	1920	19	19	19	19	19	19	
4000			5,200														
			~~700~~	1924 abgetragen													
			700														
			Z 3,900														
							~~8000~~	9000	~~11,000~~	Z 14.000							
							~~2000~~		Z 500								
							-8000	10,500									
								700									
			Z 2,500														

Staatsarchiv Luzern A 1143/578

Nro.	Lit.	Folio des Grundbuches	Eigentümer	Benennung der Strasse oder Liegenschaft	Benennung der Gebäude	Bauart Stein	Bauart Riegel	Bauart Holz	Dachung Ziegel	Dachung Schindeln	Dachung Stroh	Versicherungssummen I. Klasse Franken	Versicherungssummen II. Klasse Franken	Versicherungssummen III. Klasse Franken
334	a.		~~Lustenberger Franz~~ Seeberger Adolf	Hofrüegg.	Hütte & Stall			1	Schindel	X			~~2300~~	
	b.		~~Schmidiger Josef~~		Speicher			1		1			~~1200~~ 1900	abgeschr.
335.			~~Huber Josef~~ Zürcher Fritz	Hof	Hütte & Stall			1		1		~~5000~~		
	a.			Holzbodenw	Stall			1		1		~~500~~		
336.			Zihlmann ~~Jakob~~ Peter	Fischerrüti, unter	Hütte & Schopf			1		1		~~2000~~		
	a				Fischerscheune			1		1				
337			Wohlmann ~~Johann~~ Peter	Fischerrüti, ober	Hütte & Schopf			1		1		~~10,000~~		
338.			Schmid Theodor, Gemeinde Schüpfheim	Heimwesen in der Weid	Hütte & Schopf			1		1		~~3,500~~ 600		
	a				Stall									
	b				Fischerscheune			1		1				
					78. Latus.							21,000	3,500	

Veränderung der Versicherungssummen für die Erste Klasse							Zweite Klasse.						Dritte Klasse			
1909	1912	1918	1919	1921	1922		19 19	19	19	19	19	19	19	19	19	19
~~8000~~	Z 10,400															
~~7000~~	Z 9,100															
	Z 700															
~~4500~~	Z 5,900						1,200									
~~15000~~	~~18000~~ Z 19,000															
Z ~~4600~~	500															
	Z 1.800															

Staatsarchiv Luzern A 1143/578

Nro.	Lit.	Folio des Grundbuches	Eigentümer	Benennung der Strasse oder Liegenschaft	Benennung der Gebäude	Bauart Stein	Bauart Riegel	Bauart Holz	Dachung Ziegel	Dachung Schindeln	Dachung Stroh	Versicherungssummen I. Klasse Franken	Versicherungssummen II. Klasse Franken	Versicherungssummen III. Klasse Franken
339.			Schneider Josef. Johann zweijähr. Schuppferr	Lützelflüh-	Haus & Scheune			1	1	×			~~2000~~	
	a				Scheune			1		1				
340			~~Schmidiger~~ Schneider Marie Wicki Emil	„	Scheune			1		1			~~800~~	
341.			Schneider Siegfried	„	½ Haus & Scheune			1		1			~~1200~~	
341 a.			Felder Gebrüder	„	½ Haus & Scheune			1		1			~~1200~~	
342.			~~Stalder Ernst Engemann Otto~~ ~~Hofmann Anton~~	Unter-Fankhausmald	Haus & Scheune			1		1		~~5000~~		
	a				Scheune			1		1				
					79. Lobus.							5000	5200	

Veränderung der Versicherungssummen für die

Erste Klasse						Zweite Klasse.						Dritte Klasse			
19 ~~18~~	19 19	1923	19	19	19	19 ~~18~~	1923	19	19	19	19	19	19	19	19
		Z 5.000				Z ~~2.000~~									
	Z 500														
						Z ~~1.000~~									
						~~1.200~~	Z 4.500								
							~~1.600~~								
Z ~~6.500~~															
Z 600															

Staatsarchiv Luzern A 1143/578

Nro.	Lit.	Folio des Grundbuches	Eigentümer	Benennung der Strasse oder Liegenschaft	Benennung der Gebäude	Bauart Stein	Bauart Riegel	Bauart Holz	Dachung Ziegel	Dachung Schindeln	Dachung Stroh	Versicherungssummen I. Klasse Franken	II. Klasse Franken	III. Klasse Franken
343.			~~Vogel Franz~~ Meisjahr Mwtwe Alb.	Oberfinsterwald Rümendingen Kt Bern	Haus u. Scheune		/		/			~~6000~~		
344.			Pieri ~~Eduard~~ Familie	Palazzo	Haus u. Scheune		/		/			~~3500~~		
345.			Schmidiger Portmann Marie ~~Schmidiger Schmidt Maria~~		Haus u. Scheune		/		/			~~3500~~		
346.			Korporation Marbach	Dorfliegen	Stöckli u. Stall		/		/			~~2500~~		
	a.			~~Wachmeisterhaus~~	~~Stöckli u. Stall~~		/		/			~~2000~~ 1911 abgebrannt.		
	b.				Sommerstall		/		/			~~1200~~		
347.			Kuhni Peter ~~von Brenzi~~ ~~Tankhauser Gebrüder~~	Unter Kostmatg.	Haus u. Scheune		/		/			~~7000~~		
	a.				Stall		/		/			600		
	b.				~~Speicher~~		/		/			1913 abgetw. ~~400~~		
				80. Latus.								12,900	7400	

Veränderung der Versicherungssummen für die

Erste Klasse 19 07	19 12	19 18	1920	1921	1922	Zweite Klasse. 19 18	19	19	19	19	19	Dritte Klasse 19	19	19	19
		Z 7800													
	~~4500~~	Z ~~5900~~													
~~5000~~		~~6500~~		Z 8,000											
		~~2300~~	12.000 ~~6.000~~ Z		12.000										
		~~2100~~	4.000 Z												
						Z 9100									
		Z 800													

Staatsarchiv Luzern A 1143/578

Nro.	Lit.	Folio des Grundbuches	Eigentümer	Benennung der Strasse oder Liegenschaft	Benennung der Gebäude	Bauart Stein	Bauart Riegel	Bauart Holz	Dachung Ziegel	Dachung Schindeln	Dachung Stroh	Versicherungssummen I. Klasse Franken	Versicherungssummen II. Klasse Franken	Versicherungssummen III. Klasse Franken	Veränderung der Versicherungssummen für die Erste Klasse 1918	Erste Klasse 19	Erste Klasse 19	Erste Klasse 19	Erste Klasse 19	Erste Klasse 19	Zweite Klasse 1918	Zweite Klasse 1920	Zweite Klasse 1921	Zweite Klasse 19	Zweite Klasse 19	Zweite Klasse 19	Dritte Klasse 19	Dritte Klasse 19	Dritte Klasse 19	Dritte Klasse 19
			~~Staat Luzern.~~																											
~~348.~~			~~Gerber Gottlieb.~~	~~Ober Portenalp.~~	~~Hütte u. Stall~~			1		1		~~2500~~	abgetr. 07																	
			Staat Luzern.																											
348.	a.		~~Gerber Gottlieb.~~	Bäucheln.	Hütte u. Stall			1		1		~~4000~~			1,000															
349.			~~von Grenus.~~	Mueßhütte	Haus			1		1			~~1800~~								~~2,400~~	~~3,500~~	Z 5,000							
	a.		Fankhauser ~~Gebrüder~~ Gottlieb		Scheune			1		1			~~2500~~								Z 3,300									
	~~b.~~				~~Speicher~~			1		1		1913 abgetr.	~~800~~																	
349	c.		~~Obiger~~ Fankhauser Gottlieb		Haus mit Speicher			1		1			~~2500~~								Z 3,300									
349.	d.		~~Obiger~~ Fankhauser Hans	Sprützli	Haus u. Scheune			1		1			~~9000~~								~~11,700~~		Z 14,000							
	~~e.~~				~~Stall~~			1		1			~~1000~~	abgetragen 1915.																
					81. Latus							6500	17,600																	

Staatsarchiv Luzern A 1143/578

Nro.	Lit.	Folio des Grundbuches	Eigentümer	Benennung: der Strasse oder Liegenschaft	Benennung: der Gebäude	Bauart: Stein	Bauart: Riegel	Bauart: Holz	Dachung: Ziegel	Dachung: Schindeln	Dachung: Stroh	Versicherungssummen: I. Klasse Franken	Versicherungssummen: II. Klasse Franken	Versicherungssummen: III. Klasse Franken
			~~Staat Luzern.~~											
349	f.		~~von Grüenigen~~	~~Scheune~~	~~Hütte~~			/		/			~~700~~	
	g.				~~Stall~~			/		/			~~700~~	ab gem. 1907
	h.				~~Scheune Stall~~			/		/			~~600~~	
349	i.		~~Obiges von Grüenigen~~ Bauhausen ~~Gebäude~~ Hans	Scheunenweid	Hütte v. Stall			/		/		~~900~~		
			~~Hugo Hans~~ ~~Halden Wendelin sen~~ ~~Meier Peter~~											
349	k.		~~Obiges von Grüenigen~~ ~~Bauhausen Gebäude~~	Hüttenweid	Hütte v. Stall			/		/		~~1000~~		
350			~~Hardmann Adolf Leben~~	Kies Hütte, Scheune	Hütte v. Stall			/		/			~~2500~~	
	a.		~~Meier Emil Stadler Hilda~~		~~Stall~~ Scheune			/		/			~~2000~~	
	b.				Garage			/		/			~~400~~	ab gelegt
351			Helfenstein Alois	Scheunli	Hütte v. Stall			/		/		3500		
	a				Stall			/		/				
					87. Latus.							5,300	6,900	

Veränderung der Versicherungssummen für die

Erste Klasse						Zweite Klasse.						Dritte Klasse			
1909	1918	1918	19	19	19	1906	1908	1918	19	19	19	19	19	19	19
		Z 1,000													
~~1000~~	~~8000~~ 8,000														
								~~3000~~ 3,900							
						~~6000~~	9000 11,700								
		Z 4,600													
2000		Z 2,600													

Staatsarchiv Luzern A 1143/578

Nro.	Lit.	Folio des Grundbuches	Eigentümer	Benennung der Strasse oder Liegenschaft	Benennung der Gebäude	Bauart Stein	Bauart Riegel	Bauart Holz	Dachung Ziegel	Dachung Schindeln	Dachung Stroh	Versicherungssummen I. Klasse Franken	Versicherungssummen II. Klasse Franken	Versicherungssummen III. Klasse Franken	Veränderung der Versicherungssummen für die Erste Klasse 1910	Erste Klasse 1918	Erste Klasse 1921	Erste Klasse 19	Erste Klasse 19	Erste Klasse 19	Zweite Klasse 1910	Zweite Klasse 1918	Zweite Klasse 19	Zweite Klasse 19	Zweite Klasse 19	Zweite Klasse 19	Dritte Klasse 19	Dritte Klasse 19	Dritte Klasse 19	Dritte Klasse 19
352.			Helfenstein Alois	Bächli.	Haus u. Scheune			1		1		~~10,000~~			Z	13,000														
352	a.		Obiger.	Hofti	Hütte u. Stall			1		1		~~4000~~				~~5,000~~	Z 8,000													
353.			Reinhard ~~Ulrich~~ Gebr.	Hoftisite	Hütte u. Stall			1		1		~~2,800~~			Z ~~5000~~	6,500														
	a.			Hoftiegg	Hütte u. Stall			1		1		~~2,500~~									Z ~~5000~~	6,500								
	b			"	Stall			1		1											Z ~~300~~	400								
	c			Oberegg	Stall			1		1					Z ~~500~~	700														
354																														
356			Wicki Fridolin ~~Franz Gebrüder~~	Südelmoos.	Haus u. Scheune			1		1			~~3000~~								Z	3,900								
					83 Latus							19,300	3000																	

Staatsarchiv Luzern A 1143/578

Nro.	Lit.	Folio des Grundbuches	Eigentümer	Benennung: der Strasse oder Liegenschaft	Benennung: der Gebäude	Bauart: Stein	Bauart: Riegel	Bauart: Holz	Dachung: Ziegel	Dachung: Schindeln	Dachung: Stroh	Versicherungssummen: I. Klasse Franken	Versicherungssummen: II. Klasse Franken	Versicherungssummen: III. Klasse Franken
			Krügel Anton											
357.			~~Schmidiger Johann~~ ~~Buess Franz Biesi Karl~~	Lünzerhofgasse	Haus								~~2000~~	
358.			Gebrüder Emmenegger ~~Jakob~~	Wettlausstrasse	Haus & Scheune			1		1		~~6000~~		
359.			~~Genossenschaft Mühle Ballwil~~ ~~Schmidiger, Kinder & Mattle~~	Bühlibüel	Wohnhaus & Säge			1		1			105 abgebrannt ~~12000~~	
	a.		Zemp Josef Gebr.		Haus & Scheune								~~4000~~	
360.			~~Emmenegger Anton~~ Felder Siegfried	Rüssli	Scheunlein			1		1			300	
361			~~Estermann Hans~~	Dörnenburg	Haus			1		1		~~5000~~	1911 abgebrannt,	
	a.		Schmidiger Theodor		Säge			1		1			1911 A. ~~9000~~	
	b.				Wagen- & Lederschopf			1		1			~~2500~~ 1911 abgebr.	
					24 Latus							11,000	6300	21,000

Veränderung der Versicherungssummen für die																			
Erste Klasse							Zweite Klasse.						Dritte Klasse						
19 ~~18~~	19 20	19	19	19	19		19 ~~17~~	19 ~~18~~	19	19	19	19	19	19	19	19			
								Z 2,600											
~~1914~~	Z 12.000																		
							~~3500~~	Z 3,900											
								400											

Staatsarchiv Luzern A 1143/578

Nro.	Lit.	Folio des Grundbuches	Eigentümer	Benennung der Strasse oder Liegenschaft	Benennung der Gebäude	Bauart Stein	Bauart Riegel	Bauart Holz	Dachung Ziegel	Dachung Schindeln	Dachung Stroh	Versicherungssummen I. Klasse Franken	Versicherungssummen II. Klasse Franken	Versicherungssummen III. Klasse Franken	Veränderung der Versicherungssummen für die Erste Klasse 1918	Erste Klasse 19	Erste Klasse 19	Erste Klasse 19	Erste Klasse 19	Erste Klasse 19	Zweite Klasse 1918	Zweite Klasse 19	Zweite Klasse 19	Zweite Klasse 19	Zweite Klasse 19	Zweite Klasse 19	Dritte Klasse 1918	Dritte Klasse 1922	Dritte Klasse 19	Dritte Klasse 19
362.			~~Schnider Ohr~~ Emmenegger Robert	Sörenbergli	Scheuerlein			1		1			~~700~~								900									
363			~~Siegwart Mathias~~ ~~Walker Frau~~ Balmer J. A. c. Sohn	Längschwald	Haus			1	1			~~6500~~			Z 7,500															
~~364~~			Lischer ~~Xaver~~ Gebr.	Satz, ober	Hütte			1		1		~~1500~~	1911 abgetr.																	
365.			Schnidiger Josef ~~Schnider Peter~~	Hüttliboden	Haus u. Scheune			1	1			~~15,000~~			Z 19,500															
	a.				Säge			1	1	x				~~4500~~													Z ~~5900~~	10,400		
	b.				Wagenschopf			1	1			~~2000~~			Z 2,600															
366.			Gemeinde Escholzmatt	Blättli	Stall			1		1		~~2500~~			Z 3,300															
					85. Latus.							27,500	700	4500																

Staatsarchiv Luzern A 1143/578

Nro.	Lit.	Folio des Grundbuches	Eigentümer	Benennung der Strasse oder Liegenschaft	Benennung der Gebäude	Bauart Stein	Bauart Riegel	Bauart Holz	Dachung Ziegel	Dachung Schindeln	Dachung Stroh	Versicherungssummen I. Klasse Franken	Versicherungssummen II. Klasse Franken	Versicherungssummen III. Klasse Franken	Veränderung der Versicherungssummen für die Erste Klasse 1908	Erste Klasse 1918	Erste Klasse 19	Erste Klasse 19	Erste Klasse 19	Erste Klasse 19	Zweite Klasse 1918	Zweite Klasse 19	Zweite Klasse 19	Zweite Klasse 19	Zweite Klasse 19	Zweite Klasse 19	Dritte Klasse 19	Dritte Klasse 19	Dritte Klasse 19	Dritte Klasse 19
367.																														
X 368.			Vogel Agathe Sophie	Sorenberg	Kurhaus	1		1	1			~~45,000~~			ZR	58,500	—													
	a				Scheune			1	1						~~2000~~	Z 2,600														
369.			Vetter Peter ~~Krummenacher Frz. Jos.~~ ~~Zemp Friedrich~~	Oberflühlimoos	Scheune			1		1			~~2000~~								2,600									
370			Stadelmann Thomas	Körtermöösli	Scheune			1		1			~~500~~								700									
371.			Emmenegger Franz Jos. ~~Gebrüder~~	Schwandalpmoos	Lischenscheune			1		1			~~500~~								700									
					86 Latus							45,000	3000																	

Staatsarchiv Luzern A 1143/578

Nro.	Lit.	Folio des Grundbuches	Eigentümer	Benennung der Strasse oder Liegenschaft	Benennung der Gebäude	Bauart Stein	Bauart Riegel	Bauart Holz	Dachung Ziegel	Dachung Schindeln	Dachung Stroh	Versicherungssummen I. Klasse Franken	Versicherungssummen II. Klasse Franken	Versicherungssummen III. Klasse Franken	Veränderung der Versicherungssummen für die Erste Klasse 1906	Erste Klasse 1918	Erste Klasse 19	Erste Klasse 19	Erste Klasse 19	Erste Klasse 19	Zweite Klasse 19	Zweite Klasse 19	Zweite Klasse 19	Zweite Klasse 19	Zweite Klasse 19	Zweite Klasse 19	Dritte Klasse 19	Dritte Klasse 19	Dritte Klasse 19	Dritte Klasse 19
372			Müller Joh.	Schaftelmoos	Scheune			1		1		~~400~~				500														
373			~~Stadelmann Jos.~~ ~~Portmann Franz~~ Wicki Gebr.	Zopfweidli	Scheune			1		1		~~400~~				500														
374			Schnider ~~Johann~~ Franz	Schönisischwand	Scheune			1		1		~~400~~	1911 abgetr.																	
375			~~Schnider Gebrüder~~ Wicki Anton	Sonnenberghi	Lischenscheune			1		1		~~400~~				500														
376			Siegwart Hermann,	Thorbach,	Bienenhäuschen			1		1					~~300~~	400														
																2,339.400					1,711.100						12,200			
					87 Latus							1600																		

Staatsarchiv Luzern A 1143/578

Nro.	Lit.	Folio des Grundbuches	Eigentümer	Benennung der Strasse oder Liegenschaft	Benennung der Gebäude	Bauart Stein	Bauart Riegel	Bauart Holz	Dachung Ziegel	Dachung Schindeln	Dachung Stroh	Versicherungssummen I. Klasse Franken	Versicherungssummen II. Klasse Franken	Versicherungssummen III. Klasse Franken	Veränderung der Versicherungssummen für die Erste Klasse 1907	1908	1910	1912	1913	1914	~~Zweite~~ Klasse 1918	1920	19	19	19	19	Dritte Klasse 19	19	19	19
377			Bergschaft Vogts Allgäu ~~Lemp Josef Gebr.~~	Kühlisbühlschwand	Haus & Scheune			1		1					~~9000~~		11000				Z 14.300									
378			Scherer Josef	oberst Nußberg	Hütte & Stall			1			1				~~1000~~						1.300									
379			Renggli ~~Gebr.~~ Jos. u. Mith.	Kurzenhüttenmoos	Lischenscheune			1		Schiefer						~~1200~~					1.600									
380			Felder Jakob	Hinteregglí	Scheune			1	1							~~400~~					~~500~~	500								
381			Schmid ~~Jos.~~ Gebrd.	Kurzenhütten	Lischenscheune			1		1								~~1000~~			1.300									
382			Käsereigenossenschaft	Rohrigmoos	Käsereigebäude	1		1	1										~~25000~~	~~30,000~~	39.000									

Staatsarchiv Luzern A 1143/578

Nro.	Lit.	Folio des Grundbuches	Eigentümer	Benennung der Strasse oder Liegenschaft	Benennung der Gebäude	Bauart Stein	Bauart Riegel	Bauart Holz	Dachung Ziegel	Dachung Schindeln	Dachung Stroh	Versicherungssummen I. Klasse Franken	Versicherungssummen II. Klasse Franken	Versicherungssummen III. Klasse Franken	Veränderung der Versicherungssummen für die Erste Klasse 1914	1916	1917	1918	1920	1922	Zweite Klasse 1917	1918	19	19	19	19	Dritte Klasse 1914	1918	1919	1920 x)
383			Felder Siegfried	Rischli	~~Säge mit Wohnung~~	1	1	4	1																		~~7000~~	~~9100~~	~~15,000~~ abgebr. 1819	~~17.000~~ 19.000 1924 x)
	a				Wohnhaus			1	1										Z	20,000										
384			Krummenacher Ant.	Mettlen	Scheune	1		1	1						~~4000~~			5,200												
385			Staat Luzern	Heftiegg	Schutzhütte	1		1	1						~~5000~~		Z	~~6,500~~	6.500											
386			Käsereigenossenschaft Flühli	Dorf	Käsereigebäude	1		1	1							~~30,000~~		36,000												
387			Bieri Josef	Schwändeli	Scheune	1		1	1							~~1,000~~		1.200												
388			Schützengesellschaft Flühli		Schützenhaus			1	1								~~1500~~	1.700												
389			Distel-Studer Anna	Brandmoos	Lischenscheune			1		1											~~700~~	800								

Staatsarchiv Luzern A 1143/578

Nro.	Lit.	Folio des Grundbuches	Eigentümer	Benennung der Strasse oder Liegenschaft	Benennung der Gebäude	Bauart Stein	Bauart Riegel	Bauart Holz	Dachung Ziegel	Dachung Schindeln	Dachung Stroh	Versicherungssummen I. Klasse Franken	Versicherungssummen II. Klasse Franken	Versicherungssummen III. Klasse Franken
390			Schmid Gebrüder Müller Josef	Birkenmösli	Kirchenscheune			1		1				
391			Emmenegger Anton	Schäpsgfällmösli	Scheuerstein			1		1				
392			Schmid Jos.	Spuerberg	Scheune			1		Eternit				
393			Zemp Lukas	Hestimoos	Scheune			1		1				
394			Emmenegger Theiler Jakob	Stettlen	Scheune			1		1				
395			Dahinden Josef	Steibodenmoos	Fischenscheune			1		1				
396			Suter Franz	Landbrügg	Fischenscheune i Brüggmoos			1		1				
397			Dahinden K.	Kätrich	Fischenscheune im Feuz			1		1				
398			Suter Peter sel. Erben	Thorbachmoos	Scheune			1		1				
399			Fahrmann Anton	Rohrberg	Fischenscheune i Blasenmoos			1		1				
400			Hobmann Fridolin	Pfäffermoos	Fischenscheune			1		1				

Veränderung der Versicherungssummen für die

Erste Klasse 19 18	19 18	19 19	19	19	19	Zweite Klasse. 19 17	19 18	19 19	19	19	19	Dritte Klasse 19	19	19	19
						~~500~~	600								
1500	1500														
	700														
								500							
700															
								500							
								500							
700															
1000															
600															
								500							

Staatsarchiv Luzern A 1143/578

Nro.	Lit.	Folio des Grundbuches	Eigentümer	Benennung der Strasse oder Liegenschaft	Benennung der Gebäude	Bauart Stein	Bauart Riegel	Bauart Holz	Dachung Ziegel	Dachung Schindeln	Dachung Stroh	Versicherungssummen I. Klasse Franken	Versicherungssummen II. Klasse Franken	Versicherungssummen III. Klasse Franken	Veränderung der Versicherungssummen für die Erste Klasse. 1919	19	19	19	19	19	Zweite Klasse. 1919	19	19	19	19	19	Dritte Klasse. 19	19	19	19
401			Emmenegger Gebr.	Klusen	Fischenschmiede i. Wileggmoos			1		1					500															
402			Zemp Jakob, Dussenmoos Schüpfheim	Dueg	Scheune			1		1											600									
403			Zemp Christian, Bösleben Sch'heim	Dueg	Scheune			1		1											400									

Staatsarchiv Luzern A 1143/578

Zusammenzug der Versicherungssummen.

Latus	I. Classe.	II. Classe.	Latus	I. Classe.	II. Classe.	Latus	I. Classe.	II. Classe.	III. Classe.
1	7500.	15,000.	30	7,500.	11,300.	59	12,000.	12,500.	
2	27,200.	2250.	31	7,850.	5,900.	60	6500.	10,200.	
3	3,000.	20,300.	32	12700.	2900.	61	22,000.	4000.	
4	.	30,300.	33	19,600.	.	62	15,000.	6800.	
5	12,500.	3,500.	34	16,000.	10,800.	63	22400.	500.	
6	3,500.	10,400.	35	10,500.	4300.	64	19,700.	1,500.	
7	.	27,500.	36	.	12,800.	65	26,450.	.	
8	6,500.	13,300.	37	200.	11,500.	66	11,300.	16,100.	
9	26,400.	23,600.	38	4000.	11,200.	67	4800.	27,100	
10	3,100.	16,000.	39	5000.	19,800.	68	20800.	1200.	
11	13,000.	15,000.	40	600.	18,300.	69	6600.	29,400.	
12	2,500.	11,600.	41	8500.	7,000.	70	33,500.	900.	
13	2,000.	18,800.	42	2600.	7,700.	71	14,000.	7500.	
14	.	13,500.	43	28,000.	1,100.	72	10,500.	9800.	
15	.	13,500.	44	19,000.	.	73	18800.	2500.	
16	6,800.	8,500.	45	11,500.	9500.	74	10,600.	24,000.	
17	.	18,700.	46	16,300.	12,000.	75	32,500.	5300.	
18	38,000.	17,000.	47	7500.	19,800.	76	18,000.	5000.	
19	300.	93,500.	48	30,200.	11,600.	77	23500.	.	
20	61,000.	21,000.	49	3500.	17,000.	78	21,000.	3500.	
21	150,500.	22,900.	50	13500.	10,000.	79	5000.	5200.	
22	.	52,000.	51	8000.	25,000.	80	18,900.	7400.	
23	6000.	10,900.	52	56,800.	59,500.	81	6500.	17,600.	
24	.	13,300.	53	20,900.	16,000.	82	3,300.	6900.	
25	.	9,900.	54	15,700.	5000.	83	19,300.	3000.	
26	1600.	4000.	55	7900.	15500.	84	11,000.	6300.	21,000.
27	.	7700.	56	16,000.	8300.	85	27500.	700.	4500.
28	2500.	11,200.	57	14900.	.	86	45,000.	3000.	
29	4,000.	32,200.	58	17,800.	.	87	1600.	.	
	377,900.	567,350.		382,550.	328,800.		307,250.	217,900.	25,500.
							377,900.	567,350.	
							382,550.	328,800.	
							1267,700.	1,114,050.	25,500.

Zusammenzug

des Versicherungskapitals und Berechnung des Steuerbetreffnisses.

		Versicherungssumme I. Klasse Fr. 1.—	II. Klasse Fr. 1.20	III. Klasse Fr. 1.50	Total Fr.	Steuer-Betreffnis. Fr.	Rp.
Bestand auf 1. Januar 1905:		1,267,700.	1,114,050.	25500.	2,407,250.	2642	81.
	Zuwachs:	16,400	11,500				
	Abgang:			12,000			
" " 1. " 1906:		1,284,500	1,125,550	13,500	2,423,550	2,665	41
	Zuwachs	66,150	8,000				
" " 1. " 1907		1,350,650	1,133,550	13,500	2,497,700	2731	16
	Zuwachs	69,400		1,000			
	Abgang		2,200				
" " 1. " 1908		1,420,050	1,125,350	14,500	2,559,900	2792	22
	Zuwachs	59,200	16,200				
" " 1. " 1909		1,479,250	1,141,550	14,500	2,635,300	2870	86
	Zuwachs	32,800	58,300				
" " 1. " 1910		1,512,050	1,199,850	14,500	2,726,400	2973	62
	Zuwachs	34,000	4,000				
" " 1. " 1911		1,546,050	1,203,850	14,500	2,764,400	3012	42
	Zuwachs	50,900	16,300				
	Abgang			9,000			
" " 1. " 1912		1,596,950	1,220,150	5,500	2,822,600	3069	38
	Zuwachs	94800	83,100				
" " 1. " 1913		1,691,750	1,303,250	5500	3,000,500	3,263	90
	Zuwachs	76,700	.	7,000			
	Abgang		7,200				
" " 1. " 1914		1,768450	1,296,050	12,500	3,077,000	3,342	46
	Zuwachs	36.900	6,700				
" " 1. " 1915		1,805,350	1,302,750	12,500	3,120,600	3,387	40
	Zuwachs	43 600	34 000	.			
" " 1. " 1916		1,848,950	1,336,750	12,500	3,198,200	3471	80
	Zuwachs	2,500	21,900				
" " 1. " 1917		1,851,450	1,358,650	12,500	3,222,600	3,500	58
	Zuwachs	+ 32,000	+ 11,700	+ 5,000			
" " 1. " 1918:		1,883,450	1,370,350	17,500	3,271,300	3,554	12
Bestand auf 1. April 1918 (Prozess. Schatzung):		2,450,200	1,712,500	21,300	4,184,000		
	Zuwachs bezw. Abgang	+ 176,900	- 67,700	+ 5,900			
Bestand auf 1. Januar 1919:		2,627,100	1,644,800	27,200	4,299,100	4,641	66
	Zuwachs u. Abg.	+ 60.500	+ 70.700	- 3.000			
Bestand auf 1. Januar 1920.		2,687,600	1,715,500	24,200	4,427,300	4,782	50
	Zuwachs	58,800	81,200	—			
Bestand auf 1. Januar 1921.		2,746,400	1,796,700	24,200	4567300	4,938	74

Staatsarchiv Luzern A 1143/578

Zusammenzug
des Versicherungskapitals und Berechnung des Steuerbetreffnisses.

	Versicherungssumme				Steuer-Betreffnis.	
	I. Klasse Fr. 1.—	II. Klasse Fr. 1.20	III. Klasse Fr. 1.50	Total Fr.	Fr.	Rp.
1921 Uebertrag	2746.400	1796.700	24.200	4567.300	4938.	74
	+ 29.500	+ 2.900	+ 4.500			
	+ 187.000	+ 109.100				
Bestand auf 1. Jänner 1922:	2959.900	1691.500	28.700	4680.100	5032.	75
	61.600	./. 8.700				
	3021.500	1682.800	28.700	4733.000		

Zusammenzug
des Versicherungskapitals und Berechnung des Steuerbetreffnisses.

	Versicherungssumme				Steuer-Betreffnis.	
	I. Klasse Fr. 1.—	II. Klasse Fr. 1.20	III. Klasse Fr. 1.50	Total Fr.	Fr.	Rp.

Staatsarchiv Luzern A 1143/578

Zusammenzug
des Versicherungskapitals und Berechnung des Steuerbetreffnisses.

Versicherungssumme				Steuer-Betreffnis.	
I. Klasse Fr. 1.—	II. Klasse Fr. 1.20	III. Klasse Fr. 1.50	Total Fr.	Fr.	Rp.

Versicherungen IV. Klasse.

Zur Beachtung: Die Brandsteuer von den Versicherungen IV. Klasse wird direkte durch die Staatskasse bezogen.

Versicherer: Schnider, Sigwart & Schmidiger.

Nr.	Litr.	Versicherungsobjekte	Versicherungssumme auf 1. Januar: 19.. Fr.	1914 Fr.	1918 Fr.	1919 Fr.	19.. Fr.	Prämiensatz pro ‰ Fr.	Betrag der jährlichen Prämie Fr.
95	a.	Fürgezgebäude, Wasserwerkstätte, Kraftstation Lüsbüna v. 1.tes Antrieb	~~20,000~~	20,000	~~26,000~~	Z. 25.000		13 ‰	260.-
	b.	Düngerschuppengebäude	~~3000~~	3000	~~4400~~			13 ‰	~~39~~ 39.75
	c.	Lederwerkstätte	~~1700~~	4500	~~3.300~~	Z. 3.310		150 ‰	~~2.55~~
			24,700						~~261.55~~
	d	Werkzeugschuppen		~~3500~~	~~4400~~	Z. 4.600		150 ‰	~~3021.75~~ 5.25
				29,000					308.00
109	a	Zimmacher Anton, Längbrück, Flühli. Wagnerwerkstätte (Benzinmotor) (Holz; Ziegel.)	1918: ~~500~~	700					
109		Haus & Scheune		7,000					
308	–	Emmenegger Anton, Heuschachen, Flühli Haus und Scheune mit Wagnerei (~~Benzinmotor~~) (Holz; Schindeln.)	1918: 3,000		1920 im Feuer				

Staatsarchiv Luzern A 1143/578

Versicherungen IV. Klasse.

Zur Beachtung: Die Brandsteuer von den Versicherungen IV. Klasse wird direkte durch die Staatskasse bezogen.

Versicherer: .....

Nr.	Litr.	Versicherungsobjekte	Versicherungssumme auf 1. Januar:					Prämiensatz pro ‰	Betrag der jährlichen Prämie
			19....	19....	19....	19....	19....		
			Fr.	Fr.	Fr.	Fr.	Fr.	Fr.	Fr.

Gemeinde Kühli.

Zusammenstellung der Revisionsschatzungen.

(Ist im Brandassekuranz-Register stetsfort aufzubewahren.)

№	Litt.ª	Schatzung I. Klasse Alte	Schatzung I. Klasse Neue
			1916.
27	a	—	4,500
44		—	15,000
204	d	500	1,500
205		1000	2,000
215		6,500	—
218		10,000	12,000
	a	1,000	1600
	b	—	400
	c	—	500
311	a	2,500	500
316		—	300
		21,500	38,300
			21,500
			16,800
		1,284500	1,284.50
		1,125,550	1,350.66
		13,500	20.25
		2,423,550	2,655.41
		1125550	1350
		2251100	675
		1350660	20,25

№	Litt.ª	Schatzung II. Klasse Alte	Schatzung II. Klasse Neue
21		4,000	4600
27	a	1,700	—
45		2,000	—
44		4,500	—
103		600	—
210	d	—	200
215		—	7,500
286		8000	10,000
331		2000	4000
	a	2000	4,000
350	a	2000	6000
	b	400	—
109		1500	4000
		20,700	40,200
			28,700
			11,500
		III. Cl.	—
357		12000	

Staatsarchiv Luzern A 1143/578

Gemeinde Kühli.

Zusammenstellung der Revisionsschatzungen.

(Ist im Brandassekuranz-Register stetsfort aufzubewahren.)

№	Litt.ª	Schatzung Alte	I. Klasse Neue	№	Litt.ª	Schatzung Alte	II. Klasse Neue
			1878.				
81		—	50,000	81		7000	—
147		2000	3000	88		4000	7000
206		7000	9000	140		2,500	3,500
236 e		2000	—	198		3,000	5,500
d		6500	8500	233		5000	6,000
377			9,000	264 d		2,000	4000
305 a		—	800	287		4,000	7000
314		3000	3500	a		3,000	5000
a		—	350	318 b		—	500
345		3500	5000				
378			1000			30,500	38,500
		21,000	98150				30,500
			24,000				8,000
			66,150				
		1,350,650	1.350,65			1133,55	13.50
		1,133,550	1,360.26			12	6.75
		13,500	20.25			226710	20.25
		2,497.700	2,731.16			113355	
						1360260	

Gemeinde Kühli.

Zusammenstellung der Revisionsschatzungen.

(Ist im Brandassekuranz-Register stetsfort aufzubewahren.)

№	Litt.ª	Schatzung Alte	I. Klasse Neue	№	Litt.ª	Schatzung Alte	II. Klasse Neue
			1878				
21	a	9,500	10,000	66		1,500	3,500
212	b.	.	2,000	105		800	3,500
212	a	.	3,000	192		1,000	21,000
236	d	42,000	52,000	212	b	3,000	.
238	a	700	.	212	a	2000	.
245	a		15000	236	a	300	.
257		500	1,500	245	a	3500	.
257	a	1,000	3,000	250		1000	4,000
258		500	2,000	269	c	800	.
263		1,000	3,000	269	d	800	.
269	d	.	800				.
309	a	.	500	316		3,000	.
316		.	10,000	349	f		
316	a	3,000	3,500		g	2,000	.
320		8,000	10,000		h		
324		20,000	25,000	350		2,500	3,000
330		3,000	4,000	350	a	6,000	9,000
348		2,500	.	209	a	.	6,000
368	a	.	2,000	241	a	9,000	12,000
379		.	1,200	40	f		
40	g		12,000		g	3000	.
272		400	.			51,200	43,000
		92100	161,500			43,000	
			92,100			8,200	
			69,400			3200	
						III. Klasse	
I.		1,420,050	1,420.05	188	c	.	1000
II.		1,125,350	1,350,42				112535
III.		14,500	21.75				12
		2,559,900	2792,22				225070
							112535
							1,350420
							145
							15
							725
							145
							21.75

Staatsarchiv Luzern A 1143/578

Gemeinde *Flühli*

Zusammenstellung der Revisionsschatzungen.

(Ist im Brandassekurranz-Register stetsfort aufzubewahren.)

№	Litt.ª	Schatzung Alte I. Klasse	Neue	№	Litt.ª	Schatzung Alte II. Klasse	Neue
			— 1909. —				
44		15,000	20,000	96		1,500	2,500
81	a	.	2,000	108		900	3,000
143		1200	4,000	109	a		500
162	b	.	400	120		2,000	3,500
188	d	.	2,000		a	200	300
209		1000	.	156	e	.	800
	a	.	2,000	175		2,000	5,000
246	b	400	.	209	a	6,000	.
	c	2,500	6,000	220	b	3,000	7,000
	d	.	1,500	246		1,500	3,500
	e	.	1,500		a	4,000	7,000
252	c	3,500	6,000		b	.	1,000
264	b	.	1,500	264	b	1,000	.
280		4,000	5,000		c	500	.
	a	600	1,000				.
288	a	.	7,000	288	a	3500	.
303		2,000	1,000	294	b	.	2,500
319		3,000	7,000	"	b	2,000	2,500
334	a	.	2,000	304		3,500	
336		5,000	7,000	317		6,000	8,000
549	K	1,000	6,000	334	a	2,300	.
361	a	.	2,000		b	1,200	.
195		2000	.	195			3,000
332		7500	.	322			8,000
304			5,000		a		200
		48,700	107,900			42,100	58,300
			48,700				42,100
			59,200				16,200
						114155	
						12	
I. Kl.		1,479,250	1479.25			228310	
II. "		1,141,550	1369.86			1141 55	
III "		14,500	21.75			1369860	
		2,635.300	2870.86				

Gemeinde *Flühli.*

Zusammenstellung der Revisionsschatzungen.

(Ist im Brandassekuranz-Register stetsfort aufzubewahren.)

№	Litt.ª	Schatzung Alte I. Klasse	Neue	№	Litt.ª	Schatzung Alte II. Klasse	Neue
			— 1910 —				
40	g	12,000	.	12	a	3000	5,000
"	g	"	1,000		b	.	300
45		2,000	10,000	40	g	.	15,000
46		4,000	5,000	54		2,800	10,000
~~50~~		7,000	~~8,500~~	100		18,000	34,000
90	a	.	10,000	101		2,000	10,000
102		4,500	6,500	102	a	4,000	5,000
142		5,000	10,000	107	a	2,000	2,500
145		5,000	8,000	118		2,500	4,000
	a	200	300	165		700	1,500
188	d	8,000	10,000	248	a	1,500	5,000
219	c	.	300	289		6,000	7,300
265		5,500	6,500	294	b	2,500	4,000
	a	5,000	.		b	2,600	3,000
273		2,000	.	353	a	"	5,000
284		500	300		b	.	300
316	b	.	2,000	50		7,000	8,500
353		2,300	5,000				
	a	2,500	.			61,500	119300
	c	.	500				61,500
377		9,000	11,000				
380		.	400				58,300
262	a	4,000	6,000				
262		5,000	8,000	I. Kl.		1,512,050	1,512.05
	c	1,000	2,000	II. "		1,199,250	1,439.82
236	b	8,600	15,000	III "		14,500	21.75
		86,600	119300			2,726,400	2,973.62
			86,500				
			32800				

145
725
145
21.75

119985
12
239970
119985
1439820

Staatsarchiv Luzern A 1143/578

Gemeinde Flühli.

Zusammenstellung der Revisionsschatzungen.

(Ist im Brandassekuranz-Register stetsfort aufzubewahren.)

№	Litt.ª	Schatzung Alte I. Klasse	Neue	№	Litt.ª	Schatzung Alte II. Klasse	Neue
			— 1911 —				
96	d	.	500		95	15,000	16,000
143		4,000	7,000		97	5,000	10,000
124		5,000	9,000	237		10,000	5,000
202		6,500	9,000	249	a	.	3,000
247	a	500	.			30,000	24,000
274	a	3,500	5,500				
281		5,000	8,000				
"	a	2,000	3,500				
301		6,000	8,000				
328	c	.	3,000				
226	a	.	500				
"	b	.	500				
210	e	.	500				
273		.	8,500				
142		10,000	13,000				120385
		42,500	76,500				12
			42,500				240770
			34,000				120385
							144462 0
I.		1,546,050	1,546.05				
II.		1,203,350	1444.62				
III.		14,500	21.75				
		2,764,400	3012.42				

Gemeinde Flühli.

Zusammenstellung der Revisionsschatzungen.

(Ist im Brandassekuranz-Register stetsfort aufzubewahren.)

№	Litt.ª	Schatzung Alte I. Klasse	Neue	№	Litt.ª	Schatzung Alte II. Klasse	Neue
			— 1912 —				
93		13000	18000	49	c	1000	1500
	a	4500	20000	114	a	2600	3500
145		8000	9000	187		3000	4000
154		4500	6000	123	a	.	500
127	c	.	500	330		4000	6000
	d	.	300		a	2000	2500
190	a	.	9000	269		1200	4000
212	b	3000	10000		a	1200	3000
220	f	.	400	275		1200	3000
	g	.	200	328	b	1000	.
237	a	.	3000	332		8000	9000
240		3000	2000	361	b	2500	.
269	e	500	2000	264	e	1000	8000
271		7500	10000			23,700	45000
290		3000	6000				23,700
	a	3000	6000				16300
329		1600	5000				
333		6500	8000				
344		2500	4500				
346		2000	.				
361		5000	.			III. Klasse	
364		1500	.	361		9000	
374		400	.				
381		.	1000				
336		2000	4500				
		71,500	122400				
			71,500				
			50900				
				I.		1,596,950	1596.95
				II.		1220.150	1464.18
				III.		5.500	8.75
						2,822,600	3069.88

123015
12
244030
123015
1464180
55
15
275
55
8 21

Staatsarchiv Luzern A 1143/578

Gemeinde Kühli.

Zusammenstellung der Revisionsschatzungen.

(Ist im Brandassekuranz-Register stetsfort aufzubewahren.)

№	Litt.a	Schatzung Alte I. Klasse	Neue	№	Litt.a	Schatzung Alte II. Klasse	Neue
			1918				
✓ 94			13'000	✓ 32		5'000	6'000
✓ 194		4'000	6'000	✓ 32	a	3'500	6'000
✓ 232		12'000	17'000	✓ 49		500	2'000
✓ 273		8'500	12'000	✓ 49	a	200	1'500
✓ 349	K	6'000	8'000	✓ 94		6'000	—
✓ 391		—	1'500	✓ 138		5'000	7'000
✓ 252		5'000	10'000	✓ 251		6'000	13'000
		- 35,500	+ 67,500	✓ 251	a	1'000	2'000
			- 35,500	✓ 251	b	—	600
			+ 32,000	✓ 289		1'200	—
				✓ 247		4'500	10'000
				✓ 109	a	500	—
				✓ 308		3,000	—
						- 36,400	+ 48,100
							- 36'400
I. Kl.		1.883.450	1.883.45				+ 11,700
II. "		1.370.350	1.644.42				
III. "		17.500	26.25				
		3,271,300	3,554.12			III. Klasse	
				✓ 289		—	5'000
							+ 5,000

Gemeinde Kühli.

Zusammenstellung der Revisionsschatzungen.

(Ist im Brandassekuranz-Register stetsfort aufzubewahren.)

№	Litt.a	Schatzung Alte I. Klasse	Neue	№	Litt.a	Schatzung Alte II. Klasse	Neue
			— 1913. —				
13		3000	8000	1		4000	7000
20		3000	.	3		8000	11000
w 21	b	.	300	4		1000	1800
w	c	.	500	15		8000	14000
142		13000	15000	20		.	6000
w 173	a	.	2000	57		4000	6000
w 186	a	.	2000	69		3500	5000
w	b	.	700	78 I.a.II		7500	19000 w
198		600	800	108		3000	4000
238		6000	8000	130		8000	12000
249		4000	6000		a	1000	2000
254		4000	10000	136		3000	6000
262	b	2000	5000	140		800	1000
w	c	.	800	160		3500	4500
281		3000	10000	165		1500	2500
288	a	7000	10000	182		4000	8000
297		12000	17000		a	3000	7000
308		1000		186		5000	8000
316		10000	11500	194		2000	5000
		.		197		3500	4000
w 222		..	500	198		5500	7000
w 223	c	.	600	287		7000	10000
w 221	a	.	1000		a	5000	7000
w	b	.	500	288		7000	10000
w	c	.	500	294	b	3000	4000
w	d	.	1500	303		.	3000
265		6500	8000	310		5500	8000
w 262	b	.	600	311		2500	3500
w 116	b	.	200	222		3000	7000
294	a.d	.	12000		a	3000	6000
w 284		.	10000	223		3000	5000
278	a	6500	10000		a	1800	4000
282		2500	6000	113		1200	5000
w 382		.	25000	416		3500	4800
		89,100	183,900	305		4000	6000
			89,100	237		5000	. w
			94,800	284		7200	. w
				294 a.d		4500	. w
				283		5000	10000
I.		1,691,750	1691.75			151,00	234,100
II.		1,303,250	1563.90				151,000
III.		5,500	8.25				83,100
		3,000,500	3263.90				

130325
12
260650
130325
156390
1
55
10
27
55
8.2

Staatsarchiv Luzern A 1143/578

Gemeinde Stühli.

Zusammenstellung der Revisionsschatzungen.

(Ist im Brandassekuranz-Register stetsfort aufzubewahren.)

№	Litt.a	Schatzung Alte I. Klasse	Neue	№	Litt.a	Schatzung Alte II. Klasse	Neue
		— 1914. —					
27	a	4500	5500	36		3000	5000
"	b	"	1500	95		10,000	"
95		"	16,000	113		5000	"
117		1000	"	114	a	3500	5000
162		3500	7000	115		2000	4000
	a	400	500	117			2000
163		6000	8000	148	b		6000
" 184	a	"	500	213		4000	6000
214		"	8000	214		4000	"
237		2000	6000	349		800	"
257		3000	7000	347	b	400	"
263		3000	5000	11	a	1500	2500
284		10000	21,000		b	5000	6000
327		7000	9000	267		3000	4500
382		25,000	30,000			48,200	41,000
" 384		"	4000			41,000	
" 385		"	5000			7,200	
262b	a	1500	8000				
267	b	1000	4000			III. Klasse	
		69,300	146,000	383		"	7000 "
			69,300				
			76,700				
	I.	1,768450	1,768.45				
	II.	1,296.050	1,555.20				
	III	12,600	18.75				
		3,077,000	3342.40				

129605
12
259210
129605
1555260
125
625
8.75

Gemeinde Stühli

Zusammenstellung der Revisionsschatzungen.

(Ist im Brandassekuranz-Register stetsfort aufzubewahren.)

№	Litt.a	Schatzung Alte I. Klasse	Neue	№	Litt.a	Schatzung Alte II. Klasse	Neue
		— 1915. —					
47		7000	—	47		—	9000
"	a	—	1000	88		12000	13500
87		20.000	35000	148	a	400	— a
163		8000	10000		b	6000	8000
197		—	4000	171		1500	3800
230		4000	5000	197		4000	—
232		—	12.000	232		7000	—
294	b	—	4.500	294	b	4000	—
295	b	5000	8000	294		10700	14000
" 327	a	—	1.400	295		8000	12006
		44000	80.900			53.600	60.300
			44000				53.600
			36,900				6.700
					I.	1,805.350	1,805.35
					II.	1.302.750	1.563.30
					III.	12.500	18.75
						3.120.600	2.387.40

1916.

10		6000	12,000	51	"	4000	7,500
156	d	1,500	2,500	21	.	4,500	7,000
a 245	d.	1,200	.	21	a	500	1,000
" 245	e	.	12,000	104	.	2040	. a
276	b	12,000	.	22	.	4000	7,000
287	.	6000	.	156	.	3500	5500
286	.	.	30000	176	.	3000	4500
a 37		.	1,000	236	.	9,000	17,000
" 294	c&d	12,000	14000	276	b	.	4000
		27,900	71,500	282	.	.	8,500
			27,900	207	.	1,000	4,000
			43,600	349	e	1000	. a
				276	c	.	500 "
						32,500	66,500
I. Kl.		1.848.950	1848.95				32,500
II. "		1.336.750	1604.10				34,000
III. "		12,500	18.75				
		3,198,200	3471.80				

Staatsarchiv Luzern A 1143/578

Gemeinde Flühli

Zusammenstellung der Revisionsschatzungen.

(Ist im Brandassekuranz-Register stetsfort aufzubewahren.)

№	Litt.	Schatzung I. Klasse Alte	Neue	№	Litt.	Schatzung II. Klasse Alte	Neue
			1917				
n 388		—	1500	167		6000	9000
n 331		—	1000	74		1200	3000
			2500	359	a	1500	2500
				76		4000	7000
				76	a	3000	6000
T.KO.		1851,450	1851.45	389		—	700 n
II. "		1,358,650	1630.38	390			500 n
III. "		12,500	18.75	216	a	1800	8800
		3,222,600	3500.58	203		600	1500
						18,100	40,000
							18,100
							21,900

Gemeinde Flühli.

I.

Zusammenstellung der Revisionsschatzungen.

(Ist im Brandassekuranz-Register stetsfort aufzubewahren.)

1919

№	Litt.	Schatzung I. Klasse Alte	Neue	№	Litt.	Schatzung II. Klasse Alte	Neue
n 10	c	mm	300	1	a	mm	300 ✓ n
n	d	"	500	2	a	"	300 ✓ n
n 12	g	"	300 ✓	11	d	"	400 ✓ n
n 44	ja	"	600 ✓		c	"	400 ✓ n
n	b	"	400 ✓	14	f	"	1,000 ✓ n
n 46	a	"	300 ✓	31	a	"	1,200 ✓ n
n 80	d	"	1,000 ✓	35	b	"	600 ✓ n
n	e	"	1,000 ✓	80	f	"	700 ✓ n
n 136	a	"	800 ✓	105	a	"	400 ✓ n
n 150	a	"	800 ✓	126	a	"	500 ✓ n
291	-	10,400 ✓	15,000 ✓	129	b	"	500 ✓ n
n 153	a	neu	800 ✓	159	a	"	200 ✓ n
n	b	"	500 ✓	182	b	"	200 ✓ n
n 207	b	"	500 ✓	207	c	"	2,000 ✓ n
n 232	a	"	500 ✓	340	a	"	500 ✓ n
n 201	b	"	400 ✓	336	a	"	1,200 ✓ n
n 236	a	"	400 ✓	395	—	"	500 ✓ n
n	b	"	400 ✓	396	—	"	500 ✓ n
n	c	"	400 ✓	400	—	"	500 ✓ n
n	d	"	300 ✓	402	—	"	600 ✓ n
n 290	b	"	500 ✓	403	—	"	[illegible] ✓ n
n 291	a	"	400 ✓	61	—	5,200 ✓	7,000 ✓ —
n	b	"	400 ✓	83	—	85,000 ✓	—
n	c	"	300 ✓	269	—	5,200 ✓	6,000 ✓ —
n	d	"	500 ✓		a	3,900 ✓	4,500 ✓
n 298	a	"	600 ✓		b	800 ✓	1,500 ✓
n 299	a	"	600 ✓				
n 300	b	"	300 ✓	Transport		100,100	31,900
n 300	c	"	500 ✓				
n 301	a	"	400 ✓				
n 312	a	"	500 ✓				
n 313	a	"	500 ✓				
n 328	e	"	1,000 ✓			III. Klasse.	
n 320	b	"	500 ✓				
n 333	a	"	400 ✓				
n 338	a	"	500 ✓	383	—	9,100	15,000
n 339	a	"	500 ✓				
n 342	a	"	600 ✓	Transport		9,100	15,000
n 394	—	"	700 ✓				
n 397	—	"	700 ✓				
n 398	—	"	1,000 ✓				
n 399	—	"	600 ✓				
n 401	—	"	500 ✓				
— 83	—	—	85,000 ✓				
— 269	d	1,000 ✓	2,000 ✓				
—	e	2,600 ✓	3,000 ✓				
n 39	b	mm	1,000 ✓				
n	c	"	500 ✓				
n	d	"	1,000 ✓				
Transport		14,000	130,600 ✓				

46

Staatsarchiv Luzern A 1143/578

II

Gemeinde Flühli.

Zusammenstellung der Revisionsschatzungen.

(Ist im Brandassekuranz-Register stetsfort aufzubewahren.)

№	Litt.	Schatzung I. Klasse Alte	Neue	№	Litt.	Schatzung II. Klasse Alte	Neue
		14,000	1919 120 600			100,100	31,900
46 33	b	8,500	15,000	14	d	3,900	5,000
"	c	—	800	82	—	7,800	—
" 75	b	—	1,000	84	—	19,500	—
82	—	—	7,800	148	b	10,000	12,000
84	—	—	19,500	148	—	4,600	4,000
94	—	13,000	20,000	192	—	2,600	—
" 148	c	neu	500	194	—	6,500	7,500
192	—	—	5,000	210	a	4,200	8,200
" 194	a	neu	500	216	b	7,600	15,000
231	—	5,200	10,000		c	7,800	5,000
" 247	b	neu	2,000	237	b	neu	500 "
"	c		1,000		c	"	1,000 "
254	a	1,300	—	252	a	—	2,000
255	—	4,600	7,000		c	neu	1,000 "
272	—	7,200	10,000	266	c	"	1,500 "
273	—	42,000	15,000	294	b	5,200	—
294	b	—	5,200	393	—	neu	500 "
287	a	—	10,000	287	—	13,000	15,000
266	—	9,100	—		a	9,100	—
207	—	9,100	—	266	—	—	9,100
57			260 900	207	—	—	13,000
6		84,000	259 700				
78			84,000			199,900	132,200
			+ 175 700			132 200	
			1.76.900			— 67,700	
Kl.	I.	2.627,100	2.647.10				
		2,625,900	2,625.90				
"	II.	1,644,800	1,973.76				7 neue Gebäude
"	III.	27,200	40.80				
1919		4,297,900 ✓	4,640.46 ✓				
		4.299.100	4.641.66				

Gemeinde Flühli

Zusammenstellung der Revisionsschatzungen.

(Ist im Brandassekuranz-Register stetsfort aufzubewahren.)

№	Litt.	Schatzung I. Klasse Alte	Neue	№	Litt.	Schatzung II. Klasse Alte	Neue
			1920.				
" 102	f	min	500	73	a	1300	2500
a	d	1300	—	75	-	3900	6000
115	-	— z	6500	102	e	min	500 "
117	-	— z	2600	115	-	5200 z	—
126	-	3200	—	117	-	2600 z	—
133	-	5200	8000	119	-	800	— a
" 147	a	min	1000		a	700	— a
173	a	2600	—		b	500	— a
183	-	—	6000		c	700	— a
11	-	7800	10000	126	-	—	8000
214	-	10400	20000	129	a	3200	4000
289	-	—	5000	130	b	min	400 "
380	-	500	500	166	-	3900	7000
a 40	a	1000	—	170	-	2600	4000
70	-	2600	—	173	-	1300	5000
202	-	7800	10000		a	—	2000
204	-	9100	10000	183	-	3600	—
205	-	2600	4000	73	-	1300	— a
212	d	3900	5000	122	-	1300	3000
227	-	5200	8000	171	-	4800	8000
231	-	10000 z	12000	332	-	11700	14000
259	-	6500 z	7000	12	-	2600	4000
266	b	4600	-	23	-	3300	5000
268	-	3300	4500	31	b	min	300
276	a	2600	4000	40	c	2000	— a
346	-	3300	6000		d	1300	— a
	b	2300	4000		m	1000	— a
358	-	7800	12000	49	a	1500	2000
" 40	a	min	8000	56	-	2600	5000
259	a	5900 z	7000	58	-	3900	5000
	e	1300 z	3000	60	-	4600	4000
385	-	6500 z	6500	70	-	—	4000
246	a	7800 z	—	216	a	9700	11000
	e	2000 z	2000	225	-	2600	9000
	d	2000 z	2000	228	-	10400 z	13000
201	-	2600 z	6000	233	-	7800	12000
	a	3500 z	9000	248	-	5200	6000
285	a	5200 z	9000		a	6500	8000
210	b	5200 z	7000	250	-	5200 z	7000
					a	400 z	1000
		145 600	206 100	264	-	5900	7000
		145 600		266	b	—	6000
			+ 60.500	302	-	min	4500 "
		III. Kl.		349	-	2400	3500
				224	-	6500	11000
				246	e	— z	7800
289	-	5000	-		f	min	2000 "
383	-	15000	17000			134 800	205.500
		20000	17000				134 800
		17000					+ 70 700
		— 3000					

Kl.	I.	2,687.600	2687.60
		2,686,400	2,686.40
"	II.	1.715.500	2.058.60
"	III.	24.200	86.30
		4426,100	4781.30
		4,427.300	4.782,50

+ 5
— 10
— 3

Staatsarchiv Luzern A 1143/578

Gemeinde

Zusammenstellung der Revisionsschatzungen.

(Ist im Brandassekuranz-Register stetsfort aufzubewahren.)

1921

№	Litt.	Schatzung Alte I. Klasse		Neue	
9		11,700	/	16,000	
26		3,900	/	5,200	
40		10,400	/	12,000	
41		3,300	/	4,300	
46		6,500	/	8,000	
55	b	2,600	/	5,000	
104		neu		7,000	
135		5.800	/	7,000	
143	a	neu		15.000	
146		3,900	/	6,000	
150		2,600	/	4,000	
154		7,800	/	9,000	
159		6,500	/	8,000	
173		5,200	/	in II. Kl.	
204		10,000	/	15,000	
212	a	3,900	/	6,000	
	d	5,000	/	7,000	
	e	3,900	/	5,000	
219	.	13,000	/	15,000	
256	.	5,200	/	8,000	
239		1,600	/	3,000	
278	a	13,000	/	15,000	
290	.	7,800	/	9,000	
	a	7,800	/	9,000	
292		7,800	/	9,000	
294	e/a	16,800	/	20,000	
302		7,800	/	9,000	
304		6,500	/	8,000	
306		2,000	/	3,000	
312		7,800	/	10,000	
313		9,100	/	14,000	
319		9,100	/	12,000	
320		13,000	/	15,000	
337		13,000	/	15,000	
345		6,500	/	8,000	
352	a	5,200	/	8,000	
295	b	10,000	/	abgeschr.	
149		3,200	/	4,000	
236	f	2,000	/	in II. Kl.	
		261,200		320,000	
				261,200	
				58,800	

№	Litt.	Schatzung Alte II. Klasse		Neue	
1	-	9,100	/	11,000	
17	.	9,800	/	12,000	
20	.	7,800	/	9,000	
27	.	5,200	/	7,000	
31	.	9,100	/	14,000	
39	.	7,200	/	13,000	
42	a	5,200	/	7,000	
53	.	5,900	/	8,000	
55	.	5,900	/	8,000	
	a	3,900	/	7,000	
63		3,900	/	5,000	
67		5,900	/	8,000	
68		6,500	/	8,000	
79		2,000	/	5,000	
134		3,900	/	6,000	
169		5,200	/	7,000	
177		im II. Kl.		7,000	n
178		6,800	/	8,000	
188		3,000	/	4,000	
195		3,900	/	5,000	
199		9,000	/	abgezogen	
217		9,800	/	12,000	
234		3,800	/	5,000	
	a	7,200	/	8,000	
267		5,900	/	9,000	
278	c	nein		500	n
288		13,000	/	15,000	
303		3,900	/	5,000	
307		4,800	/	6,000	
308		4,500	/	5,500	
318		13,000	/	15,000	
349		3,500	/	5,000	
	d	11,700	/	14,000	
236	f	im II. Kl.		2,000	n
40	a	6,500	/	12,000	
	b	5,200	/	10,000	
		200,800		282,000	
				200,800	
				81,200	

+ 2 Obj.

358			
x 1	I. Kl.	2,746,400	2,746.40
+ 2	II. Kl.	1,796,700	2,156.04
- -	III. Kl.	24,200	36.30
759 Obj.		4,567,300	4,938.74

x 10 Obj.

Gemeinde Rüfli

Zusammenstellung der Revisionsschatzungen.

(Ist im Brandassekuranz-Register stetsfort aufzubewahren.)

1922

№	Litt.	Schatzung Alte I. Klasse		Neue	
40	k	1.300	/	—	
	~~p~~	~~500~~	/	—	
53		neu	+	1.000	
102		8.500		10.000	
150		4.000	/	in II. Kl.	
	a	800	/	/	
162	a	700		1.000	
	b	500		700	
	e	neu	+	1.000	
198	—	in II. Kl.	+	13.000	
	a	1.000	/	in II. Kl. —	
278	d	neu	+	800	
290		9.000		12.000	
295	b	neu	+	20.000	
338	b	"	+	1.800	
207		in II. Kl.	+	22.500	
39		in II.	+	14.500	
	b	1.000		1.800	
	e	500		1.000	
15		in II.	+	18.200	
80		" II.	+	2.000	
128		" II.	+	15.000	
134		" II.	+	7.000	
235		" II.	+	32.500	
	a	" II.	+	10.400	
236		" II.	+	26.000	
287	a	10.000		11.000	
210	d	" II.	+	300	
56	a	neu	+	800	
		37,300		224.300	
				37.300	
				+ 187.000	

+ 13 Obj.

№	Litt.	Schatzung Alte II. Klasse		Neue	
40	~~p~~	~~500~~	/	—	
74	—	2.600	/	—	
150		in II. Kl. ~~4.000~~	+	4.000	
	a	/ ~~800~~	+	800	
198	—	9.100	/	in II. Kl.	
	a	in II. Kl. ~~1.100~~	+	1.100	
283	a	5.900		11.000	
207	—	13.000	/	in II. Kl.	
39		13000	/	"	
	a	700		1.000	
15		18.200	/	in II.	
30		2.000	/	"	
128		14.300	/	"	
	a	6.500		7.000	
134		6.000	/	"	
186		10.400		12.000	
235		32.500	/	"	
	a	10.400	/	"	
236		20.400	/	"	
210	a	8.200		28.000	
210	d	300	/	"	
		174,800		64,900	
				174.000	
		x 10 Obj.		x 109.100	
	I.	2.933.400		2933.40	
	II.	1.687.600		2.025.15	
	III.	24.200		36.30	
		4.645.200		4.994.85	

Staatsarchiv Luzern A 1143/578

Gemeinde

Zusammenstellung der Revisionsschatzungen.

(Ist im Brandassekuranz-Register stetsfort aufzubewahren.)

Nachtrag

1922

№	Litt^a.	Schatzung Alte I. Klasse	Schatzung Neue	№	Litt^a.	Schatzung Alte II. Klasse	Schatzung Neue
220	f	neu	500	220	a	3,300	5,300
346		6,000	12,000		c	2,600	4,500
383	a	neu	20,000				
						5,900	9,800
		6,000	32,500				5,900
			6,000				3,900
			26,500				
						III	
				365	a	5,900	10,400
							5,900
							4 500
				I		2,959,900	2,959,90
				II		1,691,500	2,029,80
				III		28,700	43,05
						4,680,100	5,032,75

Gemeinde: Flhöhli

Veränderungen am Versicherungskapital im Jahre 1923

(Beilage zum Brandversicherungsregister)

1923

Register No.	lit.	Versicherungssumme Alte Fr.	Bemerkg.	Neue Fr.	Bemerkg.	Register No.	lit.	Versicherungssumme Alte Fr.	Bemerkg.	Neue Fr.	Bemerkg.
			I.						II.		
10	.	14,400		16,500		40	i	500	% abgeh.		
42	c	neu	+	1,500		42	.	7,200		10,000	
96	.	o.D.	+	3,300			d	7,000		11,000	
238	.	10,400		18,000		96	.	3,300	%		
241	a	o.D.	+	7,800		106	.	3,300		6,000	
241 I	a	.	+	7,800		121	.	1,300		2,500	
242	.	13,000		17,000		136		7,800		10,000	
249	.	7,800		10,000		139	.	3,200		1,500	
257	.	9,100		11,000		168	a	600	% abgeh.		
261	b		+	7,200		169	.	200	%		
279	.	10,400		11,500		216	.	7,000		9,000	
285	.	10,400	%				a	11,000		12,000	
305	.		+	7,800			b	15,000		16,000	
315		3,900	% abgeh.			223	b	1,600		4,500	
45	.	13,000		15,000		241	.	9,100		4,600	
	a		+	800			a	15,600	% i.i.		
101	.		+	13,000		241 I	a	neu	+	4,600	
339	.		+	5000		247	.	10,000		12,000	
286	c		+	800			d	neu	+	900	
		92,400		154,000		251	.	13,000		18,000	
				92,400		261	b	7,200	%		
						285	.		+	15,000	
				61,600		305	.	7,800	%		
						140	.	1,300	%		
						51	.	9,000		8,000	
						101	.	13,000	%		
						339	.	2,600	%		
						341	.	1,200		4,500	
								158,800		150,100	
								150,100			
								8,700			

3,021,50
1.682,80
336,55
28,70
14,35
5,083,90

60.600

4.240.700
4793.600

Staatsarchiv Luzern A 1143/678

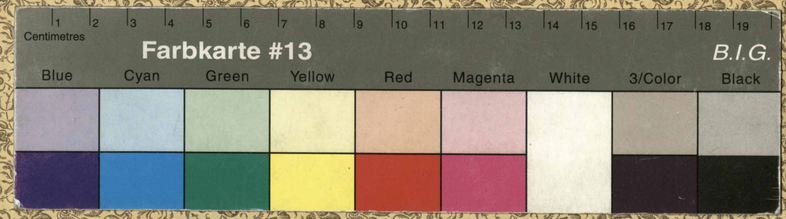

Staatsarchiv Luzern A 1143/578

Staatsarchiv Luzern A 1143/573