Brand-Assecuranz-Register

der

Gemeinde Flühli.

6/2

zern
3

Staatsarchiv Luzern A 1143/577

STAATSARCHIV LUZERN
A 1143/577

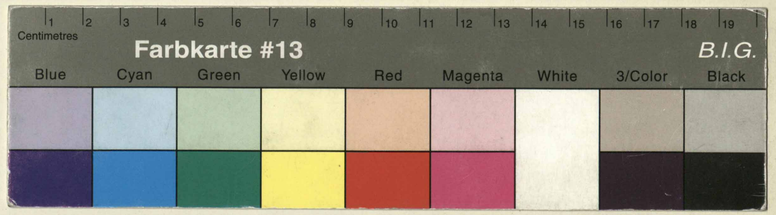

Staatsarchiv Luzern A 1143/577

Brandassekuranz-Register der Gemeinde Flühli

	Nro.	Lit.	Eigenthümer.	Benennung des Hofes oder Gutes.	Benennung der Gebäude.	Bauart. Stein.	Bauart. Riegel.	Bauart. Holz.	Dachung. Ziegel.	Dachung. Schindeln.	Dachung. Stroh.	Versicherungssummen. I. Klasse. Franken.	Versicherungssummen. II. Klasse. Franken.	Versicherungssummen. III. Klasse. Franken.
1.	1		Steffen ~~Johann~~ Gebrüder	Kördeli	Haus & Scheune			1		1			~~2000~~	
2.	2		~~Lötscher Gebrüder~~ ~~Emmegger Maria~~ Lötscher ~~Franz Kinder~~ Franz Josef & Maria	Kördeli	Haus & Scheune			1		1			~~800~~	
3.	3		~~Lötscher Johann~~ Hafner Anton	Krutacher	Haus & Scheune			1		1			~~1500~~	
4.	4		~~Wigger Oloisia~~ ~~Joseph~~ ~~Bürri Nikolaus~~ ~~Otto Johann~~ Hafner Anton	Nußberg unter	Haus & Scheune			1		1			1000	
	~~5~~		~~Schmid Magdalena~~ ~~Hafner Anton~~	Nußberg	Haus & Scheune			1		1			~~1000~~	1879 abgeht
5.	6		Scherrer Josef	Ober Nußberg	Haus & Scheune			1		1			~~2000~~	
													8300	

Veränderung der Versicherungssummen für die

Erste Klasse. 1874	1894	18	18	18	18	Zweite Klasse. 1877	1880	1893	1894	1897	1901	Dritte Klasse. 18	18	18	18
								4000							
										2000					
							~~4500~~		~~6000~~		8000				
~~4000~~	4500														

Staatsarchiv Luzern A 1143/577

Brandassekuranz-Register der Gemeinde Flühli

Nro.	Lit.	Eigenthümer.	Benennung des Hofes oder Gutes.	Benennung der Gebäude.	Bauart. Stein.	Bauart. Riegel.	Bauart. Holz.	Dachung. Ziegel.	Dachung. Schindeln.	Dachung. Stroh.	Versicherungssummen. I. Klasse. Franken.	Versicherungssummen. II. Klasse. Franken.	Versicherungssummen. III. Klasse. Franken.
7		~~Vespi~~ Anton	Ober Küßberg	Hütte & Stall			1		1		~~1000~~	abgetrag. 1875 weil in der Gemeinde Schüpfheim liegend.	
6. 8		~~Scherer Anton~~	Lauiswil	Stall			1		1			200	
	a	~~Gruber Joh.~~ Zimmermann Ruben.		Behausung			1		1			300	
7. 9		Wigger ~~Luzern~~	Kumbershus	Hanf & Behausung			1		1		~~3000~~		
	a	~~A.~~ Johann.	Kumbershus	Behausung			1		1			~~400~~ 1903 abgetragen.	
8.	10	Emmenegger ~~Joseph~~ Joseph	Unter Brand Siegfried	Hütte & Stall			1		1			~~5000~~	
	a			Behausung			1		1	1895	abgetragen	~~400~~	6000
397	b	Emmenegger Friedr.	Ober Brand	Hütte & Stall			1		1		~~400~~	~~3000~~	5500
10.	11	Limacher ~~Peter~~ Robert, Ob. pro Kumbers		Haus			1		1			~~1300~~	
	a			1/2 Behausung	1/2		1/2		1			1500	
											4400	8900	

Veränderung der Versicherungssummen für die

Erste Klasse. 18~~94~~	18 91	18 ~~97~~	18 89	18 94	18 97	Zweite Klasse. 18	18	18	18	18	18	Dritte Klasse. 18	18	18	18
~~6000~~				8000											

Brandassekuranz-Register der Gemeinde Flühli

Nro.	Lit.	Eigenthümer.	Benennung des Hofes oder Gutes.	Benennung der Gebäude.	Bauart. Stein.	Bauart. Riegel.	Bauart. Holz.	Dachung. Ziegel.	Dachung. Schindeln.	Dachung. Stroh.	Versicherungssummen. I. Klasse. Franken.	Versicherungssummen. II. Klasse. Franken.	Versicherungssummen. III. Klasse. Franken.	Veränderung der Versicherungssummen für die Erste Klasse. 1897	18	18	18	18	18	Zweite Klasse. 1880	1887	1893	1896	1899	18	Dritte Klasse. 18	18	18	18
		~~Kemp Johann~~ Portmann Niklaus Stadelmann Jos. Anton																											
9. 11	b	~~Schnyder Josef~~	Steinbachhäuser.	~~½~~ Haus			1		1			~~1200~~								~~4000~~			5000						
	c	~~Schaber Anton~~		½ Scheune								~~1500~~											2500						
		~~Portmann Johann~~																											
		Kühlmann ~~Johann~~ Familie.																											
11. 12		~~Limacher Josef~~	hinter Steinbach	½ Haus	½		½		1			~~1500~~										2000							
	a			½ Scheune	½		½		1			~~1200~~										~~1800~~		3000					
	~~b~~			~~⅓ Speicher~~								~~150~~	1900 abgetragen																
12.	c	~~Limacher Franz~~	hinter Steinbach	½ Haus								~~1500~~									~~2500~~			3000					
	d	Wikli ~~Geb.~~ Anton		½ Scheune								~~1200~~												3000					
	e			~~⅓ Speicher~~ Scheuerlein								~~150~~												600					
13. 13		~~Vogelsang~~ ~~Schnyder Peter~~ ~~Scherer Peter~~ Lötscher ~~Franz~~ ~~Kinder~~ Frz. Jos. & Maria	Kautscher	Haus & Scheune			1		1		~~1500~~			3000															
14. 14		~~Unternährer Peter~~ ~~Fr. Kinder~~ Cammer Josef	Steinbächli	Haus & Scheune			1		1			1200																	
											1500	9600																	

Staatsarchiv Luzern A 1143/577

Brandassekuranz-Register der Gemeinde Flühli

Nro.	Lit.	Eigenthümer.	Benennung des Hofes oder Gutes.	Benennung der Gebäude.	Bauart. Stein.	Bauart. Ziegel.	Bauart. Holz.	Dachung. Ziegel.	Dachung. Schindeln.	Dachung. Stroh.	Versicherungssummen. I. Klasse. Franken.	Versicherungssummen. II. Klasse. Franken.	Versicherungssummen. III. Klasse. Franken.
15.	15	~~Portmann Gebrüd~~ Emenegger Ant.	Löli mättli	Hanz Schüna			1		1			~~2000~~	
			1/4 Gerechtigkeit 1/2 Schuna auf Sandboden										
16.	16	Unternährer Peter	Hindigsgaden	Hanz Schüna			1		1			~~1000~~	
17.	17	~~Portmann Peter~~ Wadelmann Josef ~~& Bruder Hafnerin~~	Glashütte	Hanz Schüna			1		1			~~4000~~	
18.	18	Scherer Niklaus	Sandboden	Hanz			1		1			~~4000~~	
	a	Obigers Mithafte	Sandboden	Schüna			1		1			~~400~~	
19.	19	Portmann Josef Wadelmann Josef	Schindmoos	Hanz Schüna			1		1			~~2000~~	
												14400	

Veränderung der Versicherungssummen für die															
Erste Klasse.						Zweite Klasse.						Dritte Klasse.			
18	18	18	18	18	18	18~~74~~	1891	1898	1899	1900	1904	18	18	18	18
						~~3000~~		8000							
						2000									
						~~6000~~				7500					
						~~6000~~					7000				
						1800									
						~~2500~~	3500		4000						

Staatsarchiv Luzern A 1143/577

Brandassekuranz-Register der Gemeinde Flühli

Nro.	Lit.	Eigenthümer.	Benennung des Hofes oder Gutes.	Benennung der Gebäude.	Bauart. Stein.	Bauart. Riegel.	Bauart. Holz.	Dachung. Ziegel.	Dachung. Schindeln.	Dachung. Stroh.	Versicherungssummen. I. Klasse. Franken.	Versicherungssummen. II. Klasse. Franken.	Versicherungssummen. III. Klasse. Franken.
20.	20	~~Lehmann Gebrüder~~ Schlegel Peter	Schindmoos	Hanz Schaun			1		1		3000		
21.	21	~~Furrer Maria~~ Portman Antony	Schindmoos	Hanz Schaun			1		1			~~1000~~	
437	21 a.	Portman Alfred	"	Haus	1	1		1					
22.	22	~~Scherer Johan~~ Unternährer Josef.	Längschli	Hanz Schaun			1		1			~~500~~	
23.	23	~~Wicki Katharina~~ Unternährer Joseph	Längschli	Hanz Schaun			1		1			~~1000~~	
24.	24	Schiffer Franz ~~Lusi Franz~~.	~~Hasenmatt~~ Hasenmatt	Hanz Schaun			1		1			~~1000~~	
25.	25	~~Wespi Barbara~~ Bieri Frz Jos. & Frau Bieri-Wespi.	~~Hasenmatt~~ Hasenmatt	Hanz Schaun			1		1			~~500~~	
											3500	4500	

Veränderung der Versicherungssummen für die

Erste Klasse.						Zweite Klasse.						II ~~Dritte~~ Klasse.			
1904	18	18	18	18	18	1875	1877	1882	1886	1888	1893	1894	18	18	18
							~~2000~~				~~3000~~	4000			
9500															
								2000			...				
									2500						
							~~2500~~				3200				
2500															

Staatsarchiv Luzern A 1143/577

Brandassekuranz-Register der Gemeinde Flühli

Nro.	Lit.	Eigenthümer.	Benennung des Hofes oder Gutes.	Benennung der Gebäude.	Bauart. Stein.	Bauart. Riegel.	Bauart. Holz.	Dachung. Ziegel.	Dachung. Schindeln.	Dachung. Stroh.	Versicherungssummen. I. Klasse. Franken.	Versicherungssummen. II. Klasse. Franken.	Versicherungssummen. III. Klasse. Franken.
26.	26	Emenegger Anton ~~Portman Josef~~	Glashüttenrain	Haus & Scheune			1		1		500		
27.	27	~~Lötscher Niklaus~~	Schönseili	Haus			1		1			~~1500~~	
	a	Wicki ~~Josef~~ Friedolin		Scheune			1		1			~~700~~	
28.	28	Emenegger Anton	Schönseili	Haus & Scheune			1		1			~~300~~	
29.	29	~~Schnider Barbara~~ ~~Portman Josef~~ Schmidiger Josef ~~Huber Anton~~ ~~Weissenbach Wilhelm~~ ~~Wicky Franz~~	Schönseili	Haus & Scheune			1		1			~~1500~~	
29.	30	~~Wiese Maria~~ ~~Wicki Niklaus~~ Johann Xaver	Mätzenbächli	Haus			1		1			~~800~~	
30.	31	~~Schmidiger Franz~~ Duss Gebr.	Mätzenbach	Haus & Scheune			1		1			~~5000~~	
											500	9800	

Veränderung der Versicherungssummen für die

Erste Klasse. 18	18	18	18	18	18	Zweite Klasse. 1878	1891	1895	1897	1903	1904	Dritte Klasse. 18	18	18	18
							~~2800~~			4000					
							1700								
									1500						
						2500									
								1500							
											7000				

Staatsarchiv Luzern A 1143/577

Brandassekuranz-Register der Gemeinde Flühli

Nro.	Lit.	Eigenthümer.	Benennung des Hofes oder Gutes.	Benennung der Gebäude.	Bauart. Stein.	Bauart. Riegel.	Bauart. Holz.	Dachung. Ziegel.	Dachung. Schindeln.	Dachung. Stroh.	Versicherungssummen. I. Klasse. Franken.	Versicherungssummen. II. Klasse. Franken.	Versicherungssummen. III. Klasse. Franken.
31.	32	Emmenegger ~~Josef~~ Anton	Mätzenbach	Haus			1		1			~~3000~~	
	a			Schaune			1		1			~~1000~~	
32.	33	Zihlman Josef Emmenegger Johann	Mätzenbach	Haus			1		1			~~3000~~	
	a			Schaune			1		1			~~2000~~	
135.		6 ~~Bloser Anton~~ ~~Joh~~ Emmenegger Chr. Bucher Anton	Schwanbüel	Haus & Schaune			1		1		6500		
33.	34	Schmidiger Marie	Mätzenbärfli	Haus & Schaune			1		1			600	
34	35	~~Witwe Schneider~~ Schnyder ~~Franz~~ Hans	Mätzenbärfli	Haus			1		1			~~2000~~	
	a			Schaune			1		1			~~1000~~	
											6500	13200	

Veränderung der Versicherungssummen für die

Erste Klasse. 18	18	18	18	18	18	Zweite Klasse. 18~~86~~	18~~92~~	19~~02~~	19~~03~~	18	18	Dritte Klasse. 18	18	18	18
								3000							
								3500							
									4500						
									3500						
						~~3000~~	3500								
						~~1700~~	2200								

Staatsarchiv Luzern A 1143/577

Brandassekuranz-Register der Gemeinde Flühli

Nro.	Lit.	Eigenthümer.	Benennung des Hofes oder Gutes.	Benennung der Gebäude.	Bauart. Stein.	Bauart. Riegel.	Bauart. Holz.	Dachung. Ziegel.	Dachung. Schindeln.	Dachung. Stroh.	Versicherungssummen. I. Klasse. Franken.	Versicherungssummen. II. Klasse. Franken.	Versicherungssummen. III. Klasse. Franken.
35.	36	~~Felder Jos.~~ ~~Bürdi Lorenz~~	Kurzhofstatt	Hanf-Schaune			1		1			~~1000~~	
36.	37	~~Obige~~ ~~Felder Jos~~		Hanf-Schaune			1		1			~~1000~~	
		~~Thalmann Jos. Engel Joh. Wtwe.~~ Engel gab. Felder Wtwe.											
36.	38	~~Bürdi Lorenz~~ ~~gebr.~~ Felder, ~~Josepha~~ Friedol.	Hof	Hanf-Schaune z. Saalanbau		1		1				~~6000~~	
37.	39 a	~~Geschwister~~ Felder Anton Hofst. ~~Anna Sophie~~	Lämmyschachen	Hütte z. Wall			1		1			~~3000~~	
				Scheune			1		1			500	
37.	b	~~Besonder Gebäud~~ Felder Anton. ~~Portmann Jos~~	Lämmyschachen	Lischenscheune			1		1			~~400~~	
39.	40	Schmid Geschwister	Lämmyegg	Hütte z. Wall			1		1			~~3000~~	
38.	a		Salzhüsli	Hütte			1		1				~~2000~~
	b			Wall			1		1				~~1000~~
	c			Scheune			1		1				~~500~~
	d			Lischenscheune			1		1				~~400~~
	e			Lischenscheune			1		1			~~400~~	
											3800	15400	

Veränderung der Versicherungssummen für die

Erste Klasse. 1879	1880	1891	1904	18	18	Zweite Klasse. 1874.	1878	1879	1881	18 83	1886	II Klasse. 1891	1900	1903	18
						~~4300~~		3000							
						~~4000~~		~~3500~~			4000				
			15000				~~7500~~							~~12000~~	
									5500						
500															
~~7500~~	8000														
						~~3000~~				~~2500~~		5000			
						~~7500~~				~~2000~~			4000		
										~~1000~~		1500			
												800			
		800													

Staatsarchiv Luzern A 1143/577

Brandassekuranz-Register der Gemeinde Flühli

Nro.	Lit.	Eigenthümer.	Benennung des Hofes oder Gutes.	Benennung der Gebäude.	Bauart. Stein.	Bauart. Riegel.	Bauart. Holz.	Dachung. Riegel.	Dachung. Schindeln.	Dachung. Stroh.	Versicherungssummen. I. Klasse. Franken.	Versicherungssummen. II. Klasse. Franken.	Versicherungssummen. III. Klasse. Franken.
	sp		Salzbühl	Stall			1		1				
38	f	Schmid Geschwister	Acht	Hütte			1		1			~~1500~~	
39	g			Stall			1		1			~~1500~~	
40	h			Trotte			1		1			~~1200~~	
	i			Backhaus-Waschhaus			1		1				
	k		Bürggrammt	Stall			1		1				
	l		Bürggrmüsli	Schopf-Scheune			1		1				
	m		Rossmaidli	Stall			1		1				
	n		Acht	Schopf-Scheune			1		1				
	o		Vennitberg	Wohnhaus			1		1				
41.	p	~~Bernhard Koch~~	Hofmaidli	Haus & Scheune			1		1		~~1200~~		
		~~Schad Joseph~~											
		Franz Geschwister											
42.	42	Schneider ~~Leo~~ Christian & Simon	Wood	Haus			1		1			~~2400~~	
	a			Scheune			1		1			~~2000~~	
	b			Lischenschmelzhaus			1		1				
43.	43	~~Daniel Christian~~ Thaler ~~Josef~~ Franz	Obschütten	Haus & Scheune			1		1			2000	
44.	44	~~Josef~~ Franz. Thaler ~~Nicklaus~~	Obschütten	Haus & Scheune			1		1			~~2100~~	
											1200	13300	

Veränderung der Versicherungssummen für die

Erste Klasse. 1874	1876	1883	1888	1891	1893	Zweite Klasse. 1874	1883	1885.	1886	1891	1902	erste Klasse. 1900	18	18	18
												500			
						~~1000~~	~~2000~~				4000				
						~~1000~~	~~2500~~			3000	4000				
							1500								
						~~500~~				1000					
~~600~~		~~600~~		1000											
~~400~~		400													
		200													
										400					
										400					
					2500										
								5500							
								4000							
						600									
						~~4500~~			4500						

Staatsarchiv Luzern A 1143/577

Brandassekuranz-Register der Gemeinde Flühli

Nro.	Lit.	Eigenthümer.	Benennung des Hofes oder Gutes.	Benennung der Gebäude.	Bauart. Stein.	Bauart. Riegel.	Bauart. Holz.	Dachung. Ziegel.	Dachung. Schindeln.	Dachung. Stroh.	Versicherungssummen. I. Klasse. Franken.	Versicherungssummen. II. Klasse. Franken.	Versicherungssummen. III. Klasse. Franken.	Veränderung der Versicherungssummen für die Erste Klasse. 1873	1874	1891	1900	18	18	Zweite Klasse. 1875	1878	1899	1901	18	18	Dritte Klasse. 18	18	18	18
45.	45	Stalder Anton	Glashütten	Haus & Scheune			1		1			~~1500~~		2000															
46.	46	~~Schneider Josef~~ ~~Theiler Jos.~~ Stalder Anton	Widegg	Haus & Scheune			1		1		~~2800~~				4000														
47.	47	Felder ~~Gebrüder~~ Codegar	Schwändeli	Haus & Scheune							~~2700~~				~~4000~~	~~5500~~	7000												
48. / 49	48	Emenegger Peter & Christian	Mettlen je ½	Haus & Scheune			1		1		~~6000~~									~~8000~~			14,000						
	a			Speicher			1		1											1000									
51.	49	Bieri ~~Johann~~ Geschwister	Matzenbachrain	½ Haus			1		1			500																	
	a			½ Scheune			1		1			200																	
52.	b	Bieri Anton & Franz	Matzenbachrain	½ Haus								~~400~~									~~1000~~	1400							
	c			½ Scheune								~~200~~									~~400~~	1000							
											11500	2800																	

Staatsarchiv Luzern A 1143/577

Brandassekuranz-Register der Gemeinde Flühli

Nro.	Lit.	Eigenthümer.	Benennung des Hofes oder Gutes.	Benennung der Gebäude.	Bauart. Stein.	Bauart. Riegel.	Bauart. Holz.	Dachung. Ziegel.	Dachung. Schindeln.	Dachung. Stroh.	Versicherungssummen. I. Klasse. Franken.	Versicherungssummen. II. Klasse. Franken.	Versicherungssummen. III. Klasse. Franken.	Veränderung der Versicherungssummen für die Erste Klasse. 1873	1882	1901	18	18	18	Zweite Klasse. 1874	1875	1894	1901	18	18	Dritte Klasse. 18	18	18	18
53.	50	~~Portmann Crescentia~~ ~~Roos Geschwister~~ Roos Johann	Längmatten	~~1/2~~ Haus & Scheune ~~2/3~~ " "			1		1			~~2500~~									4000								
55/56.	51	Bieri Nikolaus ~~Josef~~ ~~Zihlmann Franz~~	Längmatten	Haus & Scheune			1		1			~~2500~~								4000									
	a	Bieri ~~Gebr. Nikl. Josef~~		Speicher			1		1			~~400~~								500									
57.	52	Bieri ~~Josef~~ Gebrüder Johann	Aeschischwand	Hütte & Stall			1		1		~~1800~~				2500														
58.	53	Portman ~~Gebrüder~~ ~~Josef~~ Bieri Witwe	Neuhaus	Haus & Scheune			1		1			~~3000~~									4500								
59.	54	Schmid Peter	Neuhaus	Haus & Scheune			1		1			~~600~~		~~1700~~								2800							
60.	55	Emenegger ~~Peter~~ Familie ~~Nikolaus~~	Neuhaus	Haus			1		1			~~2000~~											3000						
	a			Scheune			1		1			~~1500~~											2500						
	b.		Mattlau	Scheune			1		1							2000													
											1800	12500																	

Staatsarchiv Luzern A 1143/577

Brandassekuranz-Register der Gemeinde Flühli

Nro.	Lit.	Eigenthümer.	Benennung des Hofes oder Gutes.	Benennung der Gebäude.	Bauart. Stein.	Bauart. Riegel.	Bauart. Holz.	Dachung. Ziegel.	Dachung. Schindeln.	Dachung. Stroh.	Versicherungssummen. I. Klasse. Franken.	Versicherungssummen. II. Klasse. Franken.	Versicherungssummen. III. Klasse. Franken.
61.	56	~~Schnyder Johann~~ Eichlmann Jakob	Heidigbüschmoos	Heuhütte		1		1				2000	
62.	57	~~Hunn Christian~~ ~~geb. Rosa~~ Schmidiger Robert	Waldmoos	Heuhütte		1		1				~~2000~~	
63.	58	Wespi Franz	Wald	Heuhütte		1		1			~~1000~~		
	a			Haus		1		1			~~300~~ 1971 abgeschrieben		
63.	59	~~Emenegger Geschwister~~ Portmann Anna Maria ~~Emmenegger Wolfgang~~	Wald	Heuhütte		1		1				500	
64.	60	~~Unterwährer Josef~~ ~~Kneil Josef~~ ~~Bucher Gallus~~ Emenegger Anton	Wald	Heuhütte		1		1				~~3000~~	
67.	61	~~Bircher Anna~~ ~~Schwiegertochter Lis.~~ ~~Käppeli Josef~~ Portmann Frz.	Waldrain	Heuhütte		1		1				~~1000~~	
											1300	8500	

Veränderung der Versicherungssummen für die

Erste Klasse.						Zweite Klasse.						Dritte Klasse.			
1884.	18	18	18	18	18	1882	1889	1901	1903	18	18	18	18	18	18
~~2000~~								3000							
									4000						
						3500									
							~~3000~~	~~3500~~	4000						

Staatsarchiv Luzern A 1143/577

Brandassekuranz-Register der Gemeinde Flühli

	Nro.	Lit.	Eigenthümer.	Benennung des Hofes oder Gutes.	Benennung der Gebäude.	Bauart. Stein.	Bauart. Riegel.	Bauart. Holz.	Dachung. Ziegel.	Dachung. Schindeln.	Dachung. Stroh.	Versicherungssummen. I. Klasse. Franken.	Versicherungssummen. II. Klasse. Franken.	Versicherungssummen. III. Klasse. Franken.
65.	62		Lötscher ~~Josef~~ Witwer Forster	Wald	Haus			1		1			~~1000~~	
		a			Scheune			1		1			500	
66.	63		Schmidiger Anton ~~Siegwart Gebrüder Bucher Stefan~~	Waldmoos	Haus & Scheune			1		1			~~1000~~	
66.	64		Lötscher Kasimir ~~Franz~~	Waldgütli	Haus & Scheune			1		1			~~500~~	
67.	65		Schmid Anton	Heidigbühlmoos	Scheune.			1		1			500	
68.	66		Huni Johann ~~Portman Maria~~	Heidigbühl	Haus & Scheune			1		1			1500	
													5000	

Veränderung der Versicherungssummen für die

Erste Klasse. 18	18	18	18	18	18	Zweite Klasse. 1883	1885.	1886	1897	1903.	1904	Dritte Klasse. 18	18	18	18
									2000						
								~~1700~~	3000						
						~~2300~~	~~2500~~		~~2800~~	~~3000~~	4000				

Staatsarchiv Luzern A 1143/577

Brandassekuranz-Register der Gemeinde Kickli

Nro.	Lit.	Eigenthümer.	Benennung des Hofes oder Gutes.	Benennung der Gebäude.	Bauart. Stein.	Bauart. Riegel.	Bauart. Holz.	Dachung. Ziegel.	Dachung. Schindeln.	Dachung. Stroh.	Versicherungssummen. I. Klasse. Franken.	Versicherungssummen. II. Klasse. Franken.	Versicherungssummen. III. Klasse. Franken.
68.	67	~~Hans~~ Johann Christian	Heidighüsli	Hütte u Stall		1		1				~~2000~~	
69.	68	~~Vorlauer~~ Andreas ~~Lorenz~~ Zemp Johann	Heidighüsli	Hütte u Stall		1		1				~~2500~~	
70	69	Fierz Robert. ~~Vorlauer Jakob~~ ~~Thalmann Jakob~~	Heidighüsli	Hütte u Stall		1		1				~~1000~~	
71.	70	~~Thalmann Jakob~~ ~~Fierz Franz~~ Villiger Maria ~~Betrus Amt. d. Barbara~~ ~~Ackermann Johann~~ ~~Bond Wittwe geb Hasen~~	Mettlen	Hütte u Stall		1		1				2000	
50.	71	~~Schnyder Johann~~ Emmenegger ~~Peter~~ Jakob.	Flattenschwändeli	Hütte u Stall		1		1				~~4000~~	
72.	72	~~Bond Johann~~ ~~Johann A.~~ Schnider Franz u Miss.	Pfaffenlüschwändeli	Hütte u Stall		1		1				800	
												4100	6500

Veränderung der Versicherungssummen für die															
Erste Klasse.						Zweite Klasse.						Dritte Klasse.			
1901	18	18	18	18	18	1877	1892	1894	18	18	18	18	18	18	18
						~~1500~~									
						~~4000~~		5000							
							~~3000~~	3500							

Brandassekuranz-Register der Gemeinde Flühli

Nro.	Lit.	Eigenthümer.	Benennung des Hofes oder Gutes.	Benennung der Gebäude.	Bauart. Stein.	Bauart. Riegel.	Bauart. Holz.	Dachung. Ziegel.	Dachung. Schindeln.	Dachung. Stroh.	Versicherungssummen. I. Klasse. Franken.	Versicherungssummen. II. Klasse. Franken.	Versicherungssummen. III. Klasse. Franken.
73.	73	~~Schmid Johann~~ Thalmann Albert ~~Kirchmeier Lorenz~~ ~~Hermann Josef~~ ~~Schneider Niklaus~~	Flühmli	Haus & Scheune			1		1			1000	
	a.			Scheune			1		1				
74.	74	~~Schneider Johann~~ ~~Schmid Buchmüller~~ ~~Schacher Peter~~ ~~Bucher Josef~~ Stadelmann Wtwe.	Flühmli	Haus & Scheune			1		1			700	
75.	75	~~Schneider Niklaus~~ Thalmann Albert	Flühmli	Haus & Scheune			1		1			~~2000~~	
	a			Scheune			1		1				
76.	76	~~Johann Joseph~~ Bucher ~~Josef~~ Flühmli ~~& Portmann Josef~~	Flühmli	Haus			1		1			~~2000~~	
	a			Scheune			1		1			~~1400~~	
77.	77	Portmann Josef ~~Stalder Rudolf~~ ~~Zweit Frau & Mitt~~ Schmidiger Anton & Josef.	Flühmli	Haus & Scheune			1		1			~~1500~~	
												8600	

Veränderung der Versicherungssummen für die

Erste Klasse. 18	18	18	18	18	18	Zweite Klasse. 18~~71~~	18~~86~~	18~~94~~	18~~01~~	19~~04~~	18	Dritte Klasse. 18	18	18	18
						2000			1000						
								3000							
									700						
									4000						
									3000						
						~~2500~~				4000					

Staatsarchiv Luzern A 1143/577

Brandassekuranz-Register der Gemeinde Kühlt

Nro.	Lit.	Eigenthümer.	Benennung des Hofes oder Gutes.	Benennung der Gebäude.	Bauart. Stein.	Bauart. Riegel.	Bauart. Holz.	Dachung. Riegel.	Dachung. Schindeln.	Dachung. Stroh.	Versicherungssummen. I. Klasse. Franken.	Versicherungssummen. II. Klasse. Franken.	Versicherungssummen. III. Klasse. Franken.
78.	78	~~Kirchl. Haus & Kilchgs.~~ ~~Kirchl. Gebäude~~ Kilchgsse	amtl. Pfarrhaus	Hs. Haus Scheune		1			1			~~3000~~	
		Thalmann Joseph z. Löwen Luzern											
79.	II	~~Schmid Lötscher Kath~~ Thalmann Jos.	"	Hs. Haus Scheune		1			1				
79.	79	~~Boos Johann Pfister Gemeindrath Anton~~ Schnyder Franz	Riedmoos	Haus Scheune		1			1			1500	
80.	80	Obiger	Hof Langbongg	Haus ~~Scheune~~		1	X	1	X			~~6000~~	
	a			Scheune			1		1			~~500~~	
	b			Getreideschützen			1	1					
1	c.			Scheune		1		1	1				
81.	81	Bucher ~~Anton~~ Richard	Hof	Haus Scheune			1		1			~~4500~~	
84.	82	Pfarrgemeinde	Hof	Pfarrhaus			1		1			~~4000~~	
	83	Obige		Pfarrkirche		1			1			~~60000~~	
84.	84	Obige		Pfarrhaus			1		1			~~4000~~	
	a			~~Pfarrscheune~~			1		1			~~500~~ 1903 abgebrannt.	
												75500	6500

Veränderung der Versicherungssummen für die

Erste Klasse. 18 97	19 01	19 03	18	18	18	Zweite Klasse. 18 73	18 83	18 86	18 88	18 91	18 95	III. Dritte Klasse. 18 98	19 04	18	18
								~~3000~~	~~3800~~		3000				
								~~1000~~			2300				
		~~15000~~ 25,000				~~10000~~									
						1000									
3000															
		~~7000~~ 10,000													
						7000									
							~~2500~~			~~5000~~		6000			
												65000			
										~~7000~~		~~9000~~ 15,000			

Staatsarchiv Luzern A 1143/577

Brandassekuranz-Register der Gemeinde Flühli

	Nro.	Lit.	Eigenthümer.	Benennung des Hofes oder Gutes.	Benennung der Gebäude.	Bauart. Stein.	Bauart. Riegel.	Bauart. Holz.	Dachung. Ziegel.	Dachung. Schindeln.	Dachung. Stroh.	Versicherungssummen. I. Klasse. Franken.	Versicherungssummen. II. Klasse. Franken.	Versicherungssummen. III. Klasse. Franken.
81.	85		Waschhüttengesellschaft	dorf	Waschhaus	1			1			300		
82	86		~~Siegwart Niklaus~~ Enzmann Leo, Wirth	dorf	Haus			1		1			~~5000~~	
85.	87		Einwohner ~~Polizei~~gemeinde	dorf	~~Gemeinde~~ Schulhaus			1	1	x			~~8000~~	
85.		a			Spritzenhaus			1		1			~~200~~	
		b		Sörenberg	Schulhaus			1		1				
0	88		~~Schützengesellschaft~~											
86.	89		Schmid Johann	dorf	Haus & Scheune			1		1				~~6500~~
87.	90		~~Krummenacher Frz. Bucher Jos. & Wtw.~~ Krummenacher Thomas ~~& Cie.~~	dorf	Haus & Scheune		1		1				~~10000~~	
												300	23200	6500

Veränderung der Versicherungssummen für die

Erste Klasse. 1893	1894	1896	1898	1898	18	Zweite Klasse. 1878	1880	1887	1889	1891	1898	Dritte Klasse. 18	18	18	18
								~~6000~~	7500						
~~10000~~	~~16000~~		20000							~~9500~~					
		~~400~~	1000												
						~~6000~~					12000				
							~~7000~~				9000				
			20000				~~13000~~								

Staatsarchiv Luzern A 1143/577

Brandassekuranz-Register der Gemeinde Fluhli

Nro.	Lit.	Eigenthümer.	Benennung des Hofes oder Gutes.	Benennung der Gebäude.	Bauart. Stein.	Bauart. Ziegel.	Bauart. Holz.	Dachung. Ziegel.	Dachung. Schindeln.	Dachung. Stroh.	Versicherungssummen. I. Klasse. Franken.	Versicherungssummen. II. Klasse. Franken.	Versicherungssummen. III. Klasse. Franken.
~~91~~		Sennereigesellschaft	Hof	Sennhütte			1		1			~~1000~~	873 alte Fass
82. 92		Enzmann Leo	Hof	Wohnhaus	1		1	1	X			~~10000~~	
	a			~~Wohnhaus~~								~~1000~~	
	b.			~~Stadel~~ & Scheune		1	X	1					
	c		Mittel- und Quartier-	Quartierhaus (vom Brandversicherungsgebäude)	1			1					
83. 93		~~Enzmann Otto~~	Hof	Wohnhaus		½	½	1			~~2000~~		
	a			~~Wohnhaus~~			1		1			~~600~~	
	b		Langenberg	Scheune			1						
93.	c.			Schmiede	1			1					
88.	94	~~Enzmann Josef~~ Schneider Adolf, Schlosser Simacher Alb. Gasser	Hof	Heimwesen			1		1				~~3500~~
135	95	Schneider Sigward & Cie Schneider Josef Wirt Schneider Friedrich Schneider Fridolin Hans Fidelis Hunter Leo	Mühle	Heimwesen		½	½		1			~~5000~~	
	a			Säge			1		1			~~4000~~	
	b.			Wohnhaus			1	1	1				
	c			Lederhütte			1	1			im IV. Classe angesetzt		
											3700	31600	3500

Veränderung der Versicherungssummen für die

Erste Klasse.						Zweite Klasse.						2½ Klasse.			
1897	1898	1901	1903.	18	18	18 ~~73~~ 96	18 ~~78~~ 98	18 ~~80~~ 99	18 ~~81~~ ~~00~~	18 ~~87~~ ~~01~~	18 ~~89~~ ~~04~~	18 91 18	18 ~~93~~ 18	18 ~~94~~ 18	18 ~~95~~ 18
			10000												
~~10000~~		3000				~~2000~~									
							~~20000~~	~~10000~~	~~40000~~	30,000					
4500															

Brandassekuranz-Register der Gemeinde Flühli

Nro.	Lit.	Eigenthümer.	Benennung des Hofes oder Gutes.	Benennung der Gebäude.	Bauart. Stein.	Bauart. Ziegel.	Bauart. Holz.	Dachung. Stein.	Dachung. Ziegel etc.	Dachung. Holz.	Versicherungssummen. I. Klasse. Ziegel	I. Klasse. Schin	I. Klasse. Stroh	II. Klasse. Franken.	III. Klasse. Franken.	Franken.
~~41~~		Sennereigesellschaft	Hof	Sennhütte			1									
82	92		Enzmann Leo	Hof			1									
	a			~~Scheune~~	1		1									
	b			~~Speicher~~ & Backofen		1	X									
	c			Mittel- und Seitenbau (von Brüsamengebäude)	1											
83	93		~~Alb. jun.~~ Enzmann Otto	Hof	½		½									
	a			Wohnhaus & Speicher			1									
	b			Scheune			1									
93	c			Schmiede	1											
88	94		~~Vetsman Josef~~ ~~Gabriel Joh. Schlöss~~ Schmacher Alb. Gisler	Hof			1									
135	95		~~Schneider Sigward & Cie~~ ~~Kieser Josef~~ ~~Hinderschneider~~ ~~Schwarze Friedel~~ ~~Heim Schloss~~ ~~Hinder Do~~	Mühle												
	a			Hausteil & Säge	½		½									
	b			Wasserwerkstatt			1									
	c			Lederwerkstatt			1									

Veränderung der Versicherungssummen für die

Erste Klasse. 1881	1885	1886	1887	1890	1895	Zweite Klasse. 1873	1878	1880	1881	1887	1889	2½ Klasse. 1891	1893	1894	1895
									~~24000~~	~~27000~~	30000				
									~~4500~~	1900 abgewogen					
	~~2000~~	~~2000~~													
~~4500~~			~~5000~~	13000											
										1897 ~~600~~ Schlagdruck gen.				400	

Brandassekuranz-Register der Gemeinde Kühli

Nro.	Lit.	Eigenthümer.	Benennung des Hofes oder Gutes.	Benennung der Gebäude.	Bauart. Stein.	Bauart. Ziegel.	Bauart. Holz.	Dachung. Ziegel.	Dachung. Schindeln.	Dachung. Stroh.	Versicherungssummen. I. Klasse. Franken.	Versicherungssummen. II. Klasse. Franken.	Versicherungssummen. III. Klasse. Franken.
92.	96	~~Schmid Josef~~ Zihlmann Barbara Portmann Louis.	Mistlisüti	Haus			1		1			~~600~~	
91.	97	Schmidiger Ferdinand ~~Brunnmacher Geschwid~~	Tagelibodan	Hütte Scheune			1	1	1				~~3000~~
87.	98	Roos Jos. Fl. Sohn ~~Schmid Christian~~ ~~Roos Alois Sohn~~ Roos Josef	Tagelibodan	Hütte Scheune			1	1	1			~~8000~~	
	a	~~Zihlmann Fridl~~ ~~Ring Joseph~~ Siegwart Xaver	Hoobas	Scheunen			1		1			1000	
89.	99	Roos Fz. Josephs Sohn	Tagelibodan	Hütte Scheune			1		1			~~7000~~	
90.	100	Felder Jakob, Bauer ~~Siegwart Gebrüder~~ ~~des Alois Kdl.~~	Tagelibodan	Haus			1	½	½			~~14000~~	
90.	101	Siegwart ~~Brüder~~ Kdl.	Tagelibodan	Hütte Scheune			1		1	1		~~5000~~	
	a	Bucher Stefan Siegwart Xav.	Hoobas	Scheunen			1		1			300	
												35900	3000

Veränderung der Versicherungssummen für die

Erste Klasse. 18 77	18	18	18	18	18	Zweite Klasse. 18 77	18 83	18 85.	18 89	18 91	18	Dritte Klasse. 18	18	18	18
									1500						
5000								~~4000~~		12000					
~~7000~~						9000									
										18000					
							8000								

Staatsarchiv Luzern A 1143/577

Brandassekuranz-Register der Gemeinde Flühli

Nro.	Lit.	Eigenthümer.	Benennung des Hofes oder Gutes.	Benennung der Gebäude.	Bauart. Stein.	Bauart. Ziegel.	Bauart. Holz.	Dachung. Regel.	Dachung. Schindeln.	Dachung. Stroh.	Versicherungssummen. I. Klasse. Franken.	Versicherungssummen. II. Klasse. Franken.	Versicherungssummen. III. Klasse. Franken.
93.	102	Wolmann Xaver	Fischbändeli	Haus & Scheune			1		1		~~2000~~		
	a		Emmenthal	Hütte & Stall			1		1			~~2000~~	
	b		Emmenthal	Hütte			1		1			1000	
	c		Ober Emmenthal	Stall			1		1		~~200~~		
	d		Emmenthal	Speicher			1		1				
93.	103	~~Schneider Anna~~ Kalmann Albert	Fischbändeli	Haus & Scheune			1		1			600	
95.	104	~~Schnyder Franz~~ ~~Bonschen Anna~~ & Kilchhofe	Fischbändeli	Haus & Scheune			1		1			2000	
97.	105	Zehlman Maria	Fischbändeli	Haus & Scheune			1		1			800	
98.	106	~~Wisa~~ Gut von Emmen & Mitt. ~~Wespin Josef~~	Langbrügg	Haus & Scheune			1		1			~~2000~~	
											2300	8400	

Veränderung der Versicherungssummen für die

Erste Klasse. 18 80	18 91	18	18	18	18	Zweite Klasse. 18 80	1902	18	18	18	18	Dritte Klasse. 18	18	18	18
4500						4000									
500															
	1000														
							2500								

Staatsarchiv Luzern A 1143/577

Brandassekuranz-Register der Gemeinde Stichli

Nro.	Lit.	Eigenthümer.	Benennung des Hofes oder Gutes.	Benennung der Gebäude.	Bauart. Stein.	Bauart. Ziegel.	Bauart. Holz.	Dachung. Ziegel.	Dachung. Schindeln.	Dachung. Stroh.	Versicherungssummen. I. Klasse. Franken.	Versicherungssummen. II. Klasse. Franken.	Versicherungssummen. III. Klasse. Franken.
107		Bucher Stephan ~~Schwyder Magdal.~~ ~~Lmacher Albert Wtw.~~	Längbrügg	Anteil Hüsli z Tschamu			1		1			~~400~~	
98.		Kiger.											
	a	~~Tschannen Barbara~~ ~~Wichtr Jos. z Frau~~	Längbrügg	Anteil Hüsli z Tschamu								~~600~~	
	b.	Kiger	Hinderegmüsli	Hüsli			1		1				
99.	108	~~Tanner Katharina~~ Betman Joh.	Längbrügg	Hüsli z Tschamu			1		1			900	
100.	109	Lmacher Anton ~~Schmidiger Josef~~ ~~Guldenberger Fam.~~ ~~Schmidiger Büdem. Siegfried Wtw.~~	Längbrügg	Hüsli z Tschamu			1		1			~~3000~~	
101.	110	~~Maria Barbara Schmid.~~ Leonard Christian ~~Schmidiger Jok.~~ Lötscher Franz	Längbrügg	Hüsli z Tschamu			1		1			1000	
112.	111	~~Lmmenegger Pet.~~ ~~Fellerhan Jos.~~ Bieri Johann	Längbrügg	Hüsli z Tschamu			1		1			1500	
												7900	

Veränderung der Versicherungssummen für die

Erste Klasse. 18	18	18	18	18	18	Zweite Klasse. 18~~44~~	18 95	18~~97~~03	18~~99~~04	18	18	Dritte Klasse. 18	18	18	18
						~~2000~~			3000						
							400								
							5000								

Staatsarchiv Luzern A 1143/577

Brandassekuranz-Register der Gemeinde Flühli

Nro.	Lit.	Eigenthümer.	Benennung des Hofes oder Gutes.	Benennung der Gebäude.	Bauart. Stein.	Bauart. Riegel.	Bauart. Holz.	Dachung. Ziegel.	Dachung. Schindeln.	Dachung. Stroh.	Versicherungssummen. I. Klasse. Franken.	Versicherungssummen. II. Klasse. Franken.	Versicherungssummen. III. Klasse. Franken.
~~112~~		~~Schmidiger Josef~~	Längbrüggi	Haus & Scheune			1		1		1855 abgehen	~~800~~	
103. 113		~~Bircher Paul~~ Schmidiger ~~Josef~~ Simon.	Schwandalpmoos	Haus & Scheune			1		1			1200	
104. 114		~~Lingacherie Maria~~ Schmidiger Josef	Schwandalpmoos	Antheil Haus & Scheune			1		1			~~800~~	
	A	Schmidiger ~~Josef~~ Joseph	Schwandalpmoos	Antheil Haus & Scheune								600	
106.	115	~~Kaufmann~~ Albert Leo ~~Portmann Xaver~~	Hüttigäßli	Haus & Scheune			1		1			~~800~~	
												3400	

Veränderung der Versicherungssummen für die															
Erste Klasse.						Zweite Klasse.						Dritte Klasse.			
18	18	18	18	18	18	18~~75~~	18~~87~~	18	18	18	18	18	18	18	18
	---						2000								

Brandassekuranz-Register der Gemeinde Kiehlis

Nro.	Lit.	Eigenthümer.	Benennung des Hofes oder Gutes.	Benennung der Gebäude.	Bauart. Stein.	Bauart. Riegel.	Bauart. Holz.	Dachung. Ziegel.	Dachung. Schindeln.	Dachung. Stroh.	Versicherungssummen. I. Klasse. Franken.	Versicherungssummen. II. Klasse. Franken.	Versicherungssummen. III. Klasse. Franken.
105.	116	Schmidiger ~~Xaver~~	Hofmattmüsli	Hanz Scheune			1		1			~~2000~~	
	a.		Hofmatt	Schmelzhaus			1		1				
106.	117	Albert v. Leo Hafner ~~Josef~~	Hofmattmüsli	Schmidte		1			1			~~600~~	
108.	118	Wirz Josef, Küfer & Frau Schmidiger Maria	Hüttlisau	Hanz Scheune			1		1			~~1200~~	
107	119	~~Hans Josef~~ Suter-Schmidiger Maria.	Hüttlisau	Antheil Haus			1		1			600	
109.		a ~~Vicki Schneider~~ Bucher Maria	Hüttlisau	Antheil Haus								~~200~~	
		b ~~Vinder Gebrüder~~ ~~Josef~~ ~~Thomas~~ Entzmann Otto	Hüttlisau	Antheil Haus								400	
											600	4400	

Veränderung der Versicherungssummen für die

Erste Klasse. 1875	18	18	18	18	18	Zweite Klasse. 1883	1886	1891	1899	18	18	Dritte Klasse. 18	18	18	18
1600							3500		600						
								2500							
						500									

Staatsarchiv Luzern A 1143/577

Brandassekuranz-Register der Gemeinde Flühli

Nro.	Lit.	Eigenthümer.	Benennung des Hofes oder Gutes.	Benennung der Gebäude.	Bauart. Stein.	Bauart. Riegel.	Bauart. Holz.	Dachung. Ziegel.	Dachung. Schindeln.	Dachung. Stroh.	Versicherungssummen. I. Klasse. Franken.	Versicherungssummen. II. Klasse. Franken.	Versicherungssummen. III. Klasse. Franken.
110	119	c ~~Schmidiger Simon~~ ~~Kempf Josef~~ Schmidiger Löscher Ana.	Hüttlern	Antheil Haus								500	
111.	120	Baumgartner Josef Bucher Joh.	Hüttlern	Haus			1		1			~~1000~~	
	a.		Heimwesen	Scheune			1		1				
112.	121	Schmid ~~Johann~~ ~~Josef~~ ~~Immenegger Franz~~ Roos Aloisia	Heimwesen Hüttlern	Haus & Scheune			1		1			1000	
428	122	Ritzi Witwe ~~Josef~~ c ~~Kinder Johann Josef Thomas~~	Hüttlern	Haus & Scheune			1		1			1000	
113.	123	Enzmann Otto ~~Kinder Gebrüder Josef Thomas~~	Hüttlibodan	Haus & Scheune			1		1			3000	
113.	124	Obige	Hüttlibodan	Haus & Scheune			1		1			1000	
												7500	

Veränderung der Versicherungssummen für die

Erste Klasse.						Zweite Klasse.						Dritte Klasse.			
18	18	18	18	18	18	18 ~~77~~	18 ~~77~~	18	18	18	18	18	18	18	18
						~~1500~~	2000								
						200									

Staatsarchiv Luzern A 1143/577

Brandassekuranz-Register der Gemeinde Flühli

	Nro.	Lit.	Eigenthümer.	Benennung des Hofes oder Gutes.	Benennung der Gebäude.	Bauart. Stein.	Bauart. Riegel.	Bauart. Holz.	Dachung. Ziegel.	Dachung. Schindeln.	Dachung. Stroh.	Versicherungssummen. I. Klasse. Franken.	Versicherungssummen. II. Klasse. Franken.	Versicherungssummen. III. Klasse. Franken.	Veränderung der Versicherungssummen für die Erste Klasse. 18	18	18	18	18	18	Zweite Klasse. 18 81	18 97	19 04	18	18	18	Dritte Klasse. 18	18	18	18
114	125		Enzmann Otto ~~Mender Georg~~	Hüttliboden	Haus & Scheune			1		1			1200																		
115.	126		~~Bieri Johann Weisenamt Flühli~~ Bieri Peter	Schwand	Haus & Scheune			1		1		2500																			
116.	127		Enzman ~~Leo~~ Otto	Schwand	½ Haus			1		1			1500																		
"		a			¼ Scheune			1		1			~~1000~~								1200										
"		b			Haus & ¼ Scheune			1		1			~~3000~~								3200										
117.	128		Schnider ~~Peter Gebrüder~~ Geschwister	Schwand	Haus			1		1			~~8000~~										11000								
		a			½ Scheune			1		1			~~2000~~										5000								
118.	129		Wespi Josef ~~Krumenacher Anton~~	Schwand	½ Haus								~~1000~~									2500									
		a			Scheune			1		1			~~2000~~									2500									
												2500	19700																		

Staatsarchiv Luzern A 1143/577

Brandassekuranz-Register der Gemeinde Flühli

Nro.	Lit.	Eigenthümer.	Benennung des Hofes oder Gutes.	Benennung der Gebäude.	Bauart. Stein.	Bauart. Riegel.	Bauart. Holz.	Dachung. Ziegel.	Dachung. Schindeln.	Dachung. Stroh.	Versicherungssummen. I. Klasse. Franken.	Versicherungssummen. II. Klasse. Franken.	Versicherungssummen. III. Klasse. Franken.
119.	130	Studer ~~Franz sel.~~	Schwandalp	Hütte u. Stall			1		1			~~3000~~	
	a			Hütte			1		1			~~500~~	
120.	131	~~Wicki Jakob sel.~~ Villiger Anton ~~Lüssi Franz~~ ~~Villiger Maria~~ Krummenacher Thomas.	Oberschwand	Hand. Schaun			1		1			~~1000~~	
	~~132~~	~~Krummenacher~~	Oberschwand	Haus			1		1			~~800~~	1889
	a	Geschwister		Schaun			1		1			~~200~~	erbgetragen.
121.	133	~~Emmenegger Franz sel. Frau.~~ Tochter Mariz. Lüssi Josef	Oberschwand	Hand. Schaun			1		1			~~1500~~	
123.	134.	~~Wicki Josefina sel. Schmid~~ Bizi Josef. ~~Krummenacher Conrad sel.~~	Rougenboden	Hand. Schaun			1		1			~~1000~~	
	a	Schmid Peter	Güggisman	Hütte u. Stall			1		1			~~200~~	
											1700	6500	

Veränderung der Versicherungssummen für die															
Erste Klasse.						Zweite Klasse.						Dritte Klasse.			
18~~81~~	18~~90~~ 21	18	18	18	18	18~~75~~	18~~79~~	18~~85~~.	18	18	18	18	18	18	18
						8000									
						1000									
						1700									

Brandassekuranz-Register der Gemeinde Flühli

Nro.	Lit.	Eigenthümer.	Benennung des Hofes oder Gutes.	Benennung der Gebäude.	Bauart. Stein.	Bauart. Riegel.	Bauart. Holz.	Dachung. Ziegel.	Dachung. Schindeln.	Dachung. Stroh.	Versicherungssummen. I. Klasse. Franken.	Versicherungssummen. II. Klasse. Franken.	Versicherungssummen. III. Klasse. Franken.	Veränderung der Versicherungssummen für die Erste Klasse. 1886	1900	18	18	18	18	Zweite Klasse. 1878	1882	1891	1901	18	18	Dritte Klasse. 18	18	18	18
122.	135	Emenegger Anton	Kragenberg	Hütte & Stall			1		1		~~1000~~			~~3000~~	4500														
	a			Scheune			1		1			300																	
124.	136	~~Wicki Andreas~~ ~~Beiri Johann~~ ~~Fortmann~~ Wicki Josef.	Kragen	Haus & Scheune			1		1			~~2000~~									3000								
	~~137~~	~~Unternährer Frz.~~	Kragen	Haus & Scheune			1		1			~~300~~	1874 ab gutr.																
125.	138	~~Felder Anton~~ Wigger Felder Witwe	Kragen	Haus & Scheune			1		1			~~3000~~								~~3800~~		5000							
429.?	139	~~Siegwart Maria~~ Felder ~~Anton~~ Peter	Kragen	Haus & ~~Scheune~~			1		1			~~1000~~											2500						
124.	140	Bucher Hafner ~~Krumenacher Leonz~~ ~~Witti Severina~~ ~~Müller Nicolaus~~ ~~Wicki Josef~~	Kragen	Haus & Scheune			1		1			800																	
											1000	7400																	

Staatsarchiv Luzern A 1143/577

Brandassekuranz-Register der Gemeinde Fluhli

Nro.	Lit.	Eigenthümer.	Benennung des Hofes oder Gutes.	Benennung der Gebäude.	Bauart. Stein.	Bauart. Riegel.	Bauart. Holz.	Dachung. Ziegel.	Dachung. Schindeln.	Dachung. Stroh.	Versicherungssummen. I. Klasse. Franken.	Versicherungssummen. II. Klasse. Franken.	Versicherungssummen. III. Klasse. Franken.
141		~~Hammenacher~~ Bieri Jos. und Felder ~~Gebrüder~~ Peter	Roggen	Ls Hütte			1		1		~~300~~	1903 fortgezogen.	
142	b	Wicki Anton	Vorder Rüsti	Scharlwai			1		1				
142	a	Wicki ~~Anton~~ Alfred Anton		Stall			1		1				
142		~~Vogel Josef~~	Vorder Rüsti	Hütte z Wall			1		1		~~1500~~		
143		~~Buchmann Heinrich Kinder Hugo~~	Hinter Rüsti	Hütte z Wall			1		1		~~1000~~		
		~~Bosi Familie~~ Haas Josef ~~Wtw. Jakob~~ Schneider Jakob											
144		Felder Geschw. ~~Zehnder~~ ~~Zehnder~~ Josef	Höfen	Hütte z Wall			1		1			~~1200~~	
	a			Stall			1		1		~~300~~		
	b			Hütte			1		1			300	
	c		Grünenbrand	Stall			1		1		500		
145		Schmid Gebrüder. ~~Alfred~~ ~~Zehnder~~ Jos.	Holzbank	Hütte z Wall			1		1			~~2500~~	
	a			Stall			1		1		~~200~~	1903 abgezogen.	
	b			Hütte			1		1			~~400~~ 1902 abgezogen.	
	c			Lichtenhaus			1		1		200		
											4000	4400	

Veränderung der Versicherungssummen für die

Erste Klasse. 18~~74~~	18 ~~75~~	18 96	18 97	19 ~~03~~	19 04	Zweite Klasse. 18~~74~~	18 ~~75~~	18	18	18	18	Dritte Klasse. 18	18	18	18
					650										
		500													
	~~500~~				5000										
			1200												
~~3000~~							2000								
							300								
						~~5000~~									

Staatsarchiv Luzern A 1143/577

Brandassekuranz-Register der Gemeinde Flühli

Nro.	Lit.	Eigenthümer.	Benennung des Hofes oder Gutes.	Benennung der Gebäude.	Bauart. Stein.	Bauart. Riegel.	Bauart. Holz.	Dachung. Ziegel.	Dachung. Schindeln.	Dachung. Stroh.	Versicherungssummen. I. Klasse. Franken.	Versicherungssummen. II. Klasse. Franken.	Versicherungssummen. III. Klasse. Franken.
132.	146	Wobman Josef	Hübelen	Hütte z Hall			1		1		~~2000~~		
133.	147	Studer ~~Johann~~ Johann	Johann Engelbrechtsmann	Obere Hütte z Hall			1		1		~~1000~~		
134.	148	Studer ~~Johann~~ Johann	Johann Engelbrechtsmann	Untere Hütte z Hall			1		1			~~1000~~	
	a			Speicher			1		1			400	
136.	149	~~Wicki Johann~~ ~~Limacher Josef~~ Haas Joseph.	Hohenbüchel	Hütte z Hall			1		1		~~1400~~		
137.	150	~~Wobman Franz~~ Bucher Richard.	Flühli	Hütte z Hall			1		1		~~800~~		
138.	151	~~Entlebuch unter Dach~~	Hüttenbüchel	~~Hütte z Hall~~			1		1		~~700~~		
	a	Emenegger ~~Peter~~ Johann.		Leichenschauer			1		1				
											5900	1400	

Veränderung der Versicherungssummen für die

Erste Klasse. 18 87	18 84.	18 94	18 95	18 97	19 02	Zweite Klasse. 18 84.	18	18	18	18	18	Dritte Klasse. 18	18	18	18
		3000													
	2000														
						2500									
2500															
			2000												
				~~2000~~	5000										
				300											

Staatsarchiv Luzern A 1143/577

Brandassekuranz-Register der Gemeinde Flühli

Nro.	Lit.	Eigenthümer.	Benennung des Hofes oder Gutes.	Benennung der Gebäude.	Bauart. Stein.	Bauart. Ziegel.	Bauart. Holz.	Dachung. Ziegel.	Dachung. Schindeln.	Dachung. Stroh.	Versicherungssummen. I. Klasse. Franken.	Versicherungssummen. II. Klasse. Franken.	Versicherungssummen. III. Klasse. Franken.
139.	152	~~Jakob Franz.~~ Müller ~~Anton~~	Wasserbehausung	Hand & Schaum			1		1		~~4000~~		
	a/		m. d. Mühl	Hall			1		1				
	b.		"	Hall			1		1				
140.	153	Schmid Franz	Taglöhnerhaus	Ober Hüttn & Hall			1		1		1500		
141.	154	Portmann ~~Victor~~ Josef	Taglöhnerhaus	Unter Hüttn & Hall			1		1		~~2500~~		
	155	~~Baumgartner Josef~~ Gygli		Hand & Schaum			1		1		~~400~~	1896 abgebrannt	
		~~Brun Leonhard Wtfl.~~											
		~~Furrer Jos.~~											
		~~Brun Leonhard sel. Erben.~~											
		Vetter Johann.											
142.	156	~~Gerson Lyon~~ Tanner & Scholymatt		Ulrichen			1		1			~~2000~~	
	a			Hall			1		1			300	
	b			Ulrichboden			1		1		~~2000~~		
	c			Rose			1		1		~~2000~~		
	d			Ulrich			1		1		~~400~~		
											12900	2300	

Veränderung der Versicherungssummen für die

Erste Klasse. 18~~77~~	18~~91~~	18~~92~~	18~~94~~	18~~98~~	~~1901~~	Zweite Klasse. 18~~98~~	18	18	18	18	18	Dritte Klasse. 18	18	18	18
			~~6000~~		5700										
		400													
		200													
~~2500~~	4500														
						3500									
								3500							
								3500							
								1500							

Staatsarchiv Luzern A 1143/577

Brandassekuranz-Register der Gemeinde Kirchli

Nro.	Lit.	Eigenthümer.	Benennung des Hofes oder Gutes.	Benennung der Gebäude.	Bauart. Stein.	Bauart. Ziegel.	Bauart. Holz.	Dachung. Ziegel.	Dachung. Schindeln.	Dachung. Stroh.	Versicherungssummen. I. Klasse. Franken.	Versicherungssummen. II. Klasse. Franken.	Versicherungssummen. III. Klasse. Franken.
365.	157	Beutler Gottlieb Baumeister Gebäude	Bhammet	Hausz Scheune			1		1		700		
145.	158	Schmid Familie Forstgehilfe	Oberflüh	Hausz Scheune			1		1			~~2000~~	
146.	159	Schmid Franz	Oberflüh	Hausz Scheune			1		1		~~2200~~		
147.	160	Lisch Anton Hufschmied Witwe	Oberflüh	Hausz Scheune			1		1			~~2000~~	
	161	Emmenegger Gebrüder	Reibodenmoos	Hausz Scheune			1		1		800		
148.	162	Zihlmann Ehegatt Anton	Reibodenmoos	Hausz Scheune			1		1		~~1200~~		
	a.			Schweinstall			1		1				
											4900	4000	

Veränderung der Versicherungssummen für die

Erste Klasse. 1873	1875	1892	1897	1901	18	Zweite Klasse. 1878	1897	1898	18	18	18	Dritte Klasse. 18	18	18	18
	~~4000~~					~~4000~~		7000							
~~4000~~				5000											
							3500								
~~2000~~			3500												
		200													

Staatsarchiv Luzern A 1143/577

Brandassekuranz-Register der Gemeinde Flühli

Nro.	Lit.	Eigenthümer.	Benennung des Hofes oder Gutes.	Benennung der Gebäude.	Bauart. Stein.	Bauart. Riegel.	Bauart. Holz.	Dachung. Ziegel.	Dachung. Schindeln.	Dachung. Stroh.	Versicherungssummen. I. Klasse. Franken.	Versicherungssummen. II. Klasse. Franken.	Versicherungssummen. III. Klasse. Franken.
149.	163	~~Peter Koch~~ Wirthmann ~~Leuchwirth~~ ~~Unterschaffner~~ Zihlmann Emil ~~Kirchgem~~	Wirthshaus	Hauptgebäude			1		1		~~2200~~		
150.	164	~~Schmidiger Josef~~ ~~Statt-Schmidiger~~ Haas Joh.	Waibdammgebäude	Hauptgebäude			1		1			800	
151.	168	Bucher ~~Johann~~ Bezirksrichter a. Bucher Maria jünger	Tschiffelimoos	Hauptgebäude			1		1			700	
152.	166	~~Fleder Anton~~ Zihlmann Ant.	Tschiffelimoos	Hauptgebäude			1		1			~~2000~~	
153.	167	Portmann ~~Xaver~~ Jos.	Lauiseeli	Hauptgebäude			1		1			~~2000~~	
154.	168	Bucher ~~Peter~~ Schwestans. ~~Schulinsp~~	Lauiseeli	Haus			1		1			1000	
	a			Oek. Gebäude			1		1			450	
											2200	6950	

Veränderung der Versicherungssummen für die															
Erste Klasse.						Zweite Klasse.						Dritte Klasse.			
1871	1892	18	18	18	18	1877	1891	1892	18	18	18	18	18	18	18
~~5000~~	6000														
								~~3000~~	3000						
						~~4000~~	6000								

Staatsarchiv Luzern A 1143/577

Brandassekuranz-Register der Gemeinde Flühli

Nro.	Lit.	Eigenthümer.	Benennung des Hofes oder Gutes.	Benennung der Gebäude.	Bauart. Stein.	Bauart. Riegel.	Bauart. Holz.	Dachung. Ziegel.	Dachung. Schindeln.	Dachung. Stroh.	Versicherungssummen. I. Klasse. Franken.	Versicherungssummen. II. Klasse. Franken.	Versicherungssummen. III. Klasse. Franken.
155. 169		Süess Franz	Bunihaus	Haus & Scheune			1		1			1500	
	a	Bucher ~~Geschw.~~ Anton		2/4 Scheune								150	
158. 170		Lötscher Peter ~~Maria~~	Bunihaus	Haus			1		1			~~1500~~	
159. 171		Geiger Josef ~~Süess Johann~~ ~~Bitzi Jakob~~ ~~Schnider Peter~~	Bunihaus	Haus & Scheune			1		1			1500	
156. 172		Krumenacher Peter ~~Nikl.~~	Bunihaus	Haus & Scheune			1		1			~~1800~~	
	a			~~Haus~~			1		1			~~600~~	1876 abgelaufen
158. 173		~~Gross Christian~~ Duss ~~Gebrüder~~ Frz. Jos.	Bunihaus mit Stallen	Haus & Scheune			1		1			1000	
~~174~~		~~Bitzi Jakob~~ ~~Minder Johan~~ ~~Zemp Christian~~ ~~Giger Josef~~	Bunihaus	Haus & Scheune			1		1			~~500~~ 1884 abgeschrieben	
												8550	

Veränderung der Versicherungssummen für die

Erste Klasse. 18	18	18	18	18	18	Zweite Klasse. 1877	1891	1901	18	18	18	Dritte Klasse. 18	18	18	18
							2000								
						~~2000~~		4000							

Staatsarchiv Luzern A 1143/577

Brandassekuranz-Register der Gemeinde Flühli

Nro.	Lit.	Eigenthümer.	Benennung des Hofes oder Gutes.	Benennung der Gebäude.	Bauart. Stein.	Bauart. Riegel.	Bauart. Holz.	Dachung. Ziegel.	Dachung. Schindeln.	Dachung. Stroh.	Versicherungssummen. I. Klasse. Franken.	Versicherungssummen. II. Klasse. Franken.	Versicherungssummen. III. Klasse. Franken.
160.	175	~~Müller Jos. Josef~~ ~~Lusser Barb.~~	Lüniseimatten	Hauptschwand			1		1			~~2000~~	
	a.			Schwand			1		1				
161.	176	~~Bühlmann Josef~~ Zürcher Johann. ~~Lusser Anton~~ ~~Villiger Franz~~ ~~Schnyder Catharina~~	Lüniseimatten	Hauptschwand			1		1			4400	
162.	177	~~Bulg Anna geb. Stadelmann~~ Zihlmann Franz ~~Lusser Anton~~ ~~Häfliger Anton~~	Geschwister Lüniseimatten	Hauptschwand			1		1		~~4000~~		
163.	178	~~Roos Anton sel.~~	Kugenschlattmoos	Hauptschwand			1		1			~~3400~~	
	a.	~~Küttel Josef~~		Pfisterlein			1		1				
		Thalmann Joh.											
164.	179	~~Lagerhaus~~ Zihlmann J., Gr.-Ammann	Kugenschlattmoos	Hauptschwand			1		1			800	
	a			Schwand			1		1			600	
165.	180	Villiger ~~Jos. Wwe.~~ Bulg Barb. II	Kugenschlattmoos	Hauptschwand			1		1			~~4000~~	
											1000	8800	

Veränderung der Versicherungssummen für die

Erste Klasse. 1875	1896	1898	18	18	18	Zweite Klasse. 1876	1885	1887	1895	1899	1901	~~III.~~ II.te ~~Dritte~~ Klasse. 1904	18	18	18
	-----							3000							
	200								~~400~~						
3000							3000								
		4000									-----				
						~~3400~~				~~5000~~	5200				
											300				
									1300						

Staatsarchiv Luzern A 1143/577

Brandassekuranz-Register der Gemeinde Flühli

Nro.	Lit.	Eigenthümer.	Benennung des Hofes oder Gutes.	Benennung der Gebäude.	Bauart. Stein.	Bauart. Riegel.	Bauart. Holz.	Dachung. Ziegel.	Dachung. Schindeln.	Dachung. Stroh.	Versicherungssummen. I. Klasse. Franken.	Versicherungssummen. II. Klasse. Franken.	Versicherungssummen. III. Klasse. Franken.
181		~~Vogel Franz~~ Zihlmann Joseph ~~Vogel Franz Wwe~~	Hofstatt	Hausbehausung			1		1		~~400~~	1889 abgetragen	
166. 182		~~Vogel Franz~~ Zihlmann ~~Franz Joseph~~ "	Kurzenmatten	Haus			1		1			~~2000~~	
	a			Behausung			1		1			~~1400~~	
167. 183		Schmid Johann Ammenegger ~~Johann~~ Anton	Kurzenmatten	Hausbehausung			1		1			~~1200~~	
	a		Kurzenmattenwuhr	Hausbehausung			1		1			~~600~~ 1879 abgetragen	
168. 184		~~Vogel Josef~~ Schmid Johann	~~Josef~~ Kurzenmatten	Hausbehausung			1		1			~~1000~~	
169. 185		Postmann Josef ~~Villiger Josef~~	Hinterdorfmatten Hofstatt	Hausbehausung			1		1			~~1200~~	
170	186	Wigger Anton ~~Robert~~ Stalmann ~~Sebastian~~	Langenschwand ~~Hofstatt~~	Hausbehausung		1	1	1				~~2400~~	
											400	10200	

Veränderung der Versicherungssummen für die

Erste Klasse. 18~~85~~.	18 95	18 ~~98~~.	18	18	18	Zweite Klasse. 18 ~~73~~	18 ~~78~~	18 ~~81~~	18 ~~84~~.	18 ~~89~~	18 ~~94~~	II. ~~Dritte~~ Klasse. 1902	18	18	18
							~~3000~~								
							~~2000~~					3000			
~~2800~~								~~2000~~			2800				
~~1400~~	~~3500~~ 5000														
										3000					
						~~2500~~				5000					

Staatsarchiv Luzern A 1143/577

Brandassekuranz-Register der Gemeinde Flühli

Nro.	Lit.	Eigenthümer.	Benennung des Hofes oder Gutes.	Benennung der Gebäude.	Bauart. Stein.	Bauart. Riegel.	Bauart. Holz.	Dachung. Ziegel.	Dachung. Schindeln.	Dachung. Stroh.	Versicherungssummen. I. Klasse. Franken.	Versicherungssummen. II. Klasse. Franken.	Versicherungssummen. III. Klasse. Franken.
171.	187	~~Bertschi Peter~~ Schmidiger Josef	Langenhorsewald	Scheune			1		1			~~2000~~	
	a.	~~Schmidiger Johann Peter~~	do.	Scheune			~~1~~		~~1~~				
423	188	Maria Schmidiger-Pulg Maria ~~Wicki Thomas~~	Langenhorsewald	~~Scheune~~ Wohnhaus			1		1			~~600~~	
	b.	~~Schmidiger Josef Maria~~ ~~Zweigler Ehegl~~ Pulg Barbara, dann Villiger		Scheunenanbau			1	1					
172.	d	~~Pulg~~ Villiger Barbara	Kürzenfitten Moos	Scheune									
173.	189	~~Koch~~ Maria Portmann Josef	Langenhorsewald	Scheune			1		1			~~1000~~	
174.	190	Schmidiger ~~Josef~~ Anton Maria	Langenhorsewald	Scheune			1		1			~~1000~~	
175.	191	~~Duss Schnyderen~~ Pulg Josef Schmid Franz Josef.	Langenhorsewald	Scheune			1		1			~~600~~	
	a	~~Duss Franz~~ Schmid	Horsewald	Scheune			1		1			~~600~~	
												6000	

Veränderung der Versicherungssummen für die Erste Klasse. 1899	18	18	18	18	18	Zweite Klasse. 1873	1876	1887	1890	1891	1892	Zweite Klasse. 1896	1902	1903	1904
600							3000								
							(1894 abgetragen)		~~400~~						
								~~1200~~			~~5000~~ 2300.				
										~~4000~~	~~2300~~ ~~5000~~		6000		
												3000			
						~~2000~~					3000				
														~~2500~~	4000

Staatsarchiv Luzern A 1143/577

Brandassekuranz-Register der Gemeinde Flühli

Nro.	Lit.	Eigenthümer.	Benennung des Hofes oder Gutes.	Benennung der Gebäude.	Bauart. Stein.	Bauart. Ziegel.	Bauart. Holz.	Dachung. Ziegel.	Dachung. Schindeln.	Dachung. Stroh.	Versicherungssummen. I. Klasse. Franken.	Versicherungssummen. II. Klasse. Franken.	Versicherungssummen. III. Klasse. Franken.
176.	192	Zengler Joseph.	Hornhofwald	Hinter Scheune			1		1			1000	
	193	~~Zihlmann Josef~~ Schmidiger Franz.	Hofwald	Hinter Scheune			1		1			~~1000~~	1873 abgeschätzt
179	194	~~Schmidiger Peter~~ Hilfiger Hans Pfulg Joseph.	Hornhofwald	Hinter Scheune			1		1			2000	
180.	195	~~Vorn Gebäude~~ Hurni Niklaus ~~Roos Anton Herrschaft~~ ~~Dini Josef~~ Thalmann Schmid Maria ~~Schmidiger Ferdinand~~	Hofwald	Hinter Scheune			1		1			~~4000~~	
437.	196	~~Lorsha Josef~~ Bucher Richard.	Hornhofwald	Hinter Scheune			1		1			~~1200~~	
	a.	" Josef.		Hinter Scheune			1		1			~~600~~ 1871 abgeschätzt	
181	b.		Kurzenmittmoos	Vorderscheune			1		1				
182	197	~~Vicedi Anton~~ Lustenberger Barbara.	Hofwald	Hinter Scheune			1		1			~~2000~~	
												8800	

Veränderung der Versicherungssummen für die															
Erste Klasse.							Zweite Klasse.						Dritte Klasse.			
1875	1885.	1892.	1898	1900	18		1891	18	18	18	18	18	18	18	18	18

Brandassekuranz-Register der Gemeinde Flühli

Nro.	Lit.	Eigenthümer.	Benennung des Hofes oder Gutes.	Benennung der Gebäude.	Bauart. Stein.	Bauart. Ziegel.	Bauart. Holz.	Dachung. Ziegel.	Dachung. Schindeln.	Dachung. Stroh.	Versicherungssummen. I. Klasse. Franken.	Versicherungssummen. II. Klasse. Franken.	Versicherungssummen. III. Klasse. Franken.
183.	198	Portmann Joseph Hrm.	Hochwald	Hütte Scheune			1		1			~~500~~	
	a	Nicklaus Hubregg		Scheune			1		1			~~200~~	
184.	199	~~Schmid Johann~~ ~~Büngeli Franz~~ Portmann Nicl.	Hubregg	Hütte Scheune			1		1			700	
184.	200	~~Hl. Kapelle~~ Emenegger Franz Anton	Langgmoos	~~Scheune~~ ~~Hütte Scheune~~			1		1			~~1000~~ 1900 abgeschrieben.	
184		a Emenegger Joh.		Scheune			1		1				
185.	201	Genossenschaft von vordrer Haribödeli		Hütte Stall			1		1		2000		
	a	Flühli	hinter Haribödeli	Hütte Stall			1		1		2500		
186.	202	Genossenschaft von Flühli	Zum Hof	Hütte Stall			1		1		~~2500~~		
	a		Mittelhofhöfe	Hütte Stall			1		1		~~2500~~		
											9500	2400	

Veränderung der Versicherungssummen für die

Erste Klasse.						Zweite Klasse.						Dritte Klasse.			
1899	1901.	18	18	18	18	1883	1901	18	18	18	18	18	18	18	18
600						3000									
							500								
							500								
						6000									
						6000									

Staatsarchiv Luzern A 1143/577

Brandassekuranz-Register der Gemeinde Flühli

	Nro.	Lit.	Eigenthümer.	Benennung des Hofes oder Gutes.	Benennung der Gebäude.	Bauart. Stein.	Bauart. Riegel.	Bauart. Holz.	Dachung. Ziegel.	Dachung. Schindeln.	Dachung. Stroh.	Versicherungssummen. I. Klasse. Franken.	Versicherungssummen. II. Klasse. Franken.	Versicherungssummen. III. Klasse. Franken.	Veränderung der Versicherungssummen für die Erste Klasse. 1876	1881	1886	1887	1892	1895	erste Klasse. 1900	1902	18	18	18	18	Dritte Klasse. 18	18	18	18
187.	203		Portmann Josef	Hirseggli	Haus & Scheune			1		1			600																		
188.	204		Wicki Johann	Ruchschwand	Haus & Scheune			1		1		~~2000~~					~~4000~~		7000												
		a		Gummen	Hütte & Stall			1		1		~~800~~					~~1200~~		1200												
		b		Schlüchtli	Hütte & Stall			1		1		~~500~~							1500												
		c		Ruchschwand	Stall			1		1									100												
		d.		Bäreli	Hütten u. Stall			1		1									500												
		e.		"	Scheune			1		1									800												
		f.		Hurnischwand	Scheune			1		1									300												
		g.		Ober-Bummenen	Stall			1		1									100												
190	205		~~Duss Geschwister~~ Emenegger Joseph	Ruchschwand	Haus & Scheune			1		1		1000																			
191.	206		~~Wicki Jakob~~ Emenegger Jakob	Ruchschwand	Haus & Scheune			1		1		~~1000~~				~~2000~~				~~5000~~		7000									
		a.			Scheune				1	1							1885. ~~300~~					1000									
192.	207		Emenegger ~~Geschwist.~~ Siegfried	Hirsegg	Haus & Scheune			1		1		~~4300~~							7000												
		a.		Nesselwäng	Hütte & Stall	1		1		1											3000										
193. 194	208		Müller ~~Gebrüder~~ Peter	Hirsegg	Haus & Scheune			1		1		~~4000~~			~~6000~~			6500													
												13600	600																		

Staatsarchiv Luzern A 1143/577

Brandassekuranz-Register der Gemeinde Flühli

Nro.	Lit.	Eigenthümer.	Benennung des Hofes oder Gutes.	Benennung der Gebäude.	Bauart. Stein.	Bauart. Riegel.	Bauart. Holz.	Dachung. Ziegel.	Dachung. Schindeln.	Dachung. Stroh.	Versicherungssummen. I. Klasse. Franken.	Versicherungssummen. II. Klasse. Franken.	Versicherungssummen. III. Klasse. Franken.
195.	209	~~Steffen Leutwyler~~ Bösch Steffen Leutwyler Gigen Josef Wiki Franz.	Hirbrigg	Hürst Schwand			1		1		1000		
196.	210	Schaller Mauriz ~~Franz Johann~~	Hirbrigg	½ Hürst Schwand			1		1			~~1000~~ 2000	
	a	" "		Schwand			1		1			~~2000~~ ~~4000~~ ~~4500~~ 5500	
257	b	~~Pfulg Josef~~ Wiki Kaspar	Hirenrid	Hürst Wall			1		1		~~1500~~ 4000		
197.	c	Pfulg ~~Leutwyler~~ Joseph.	Hirbrigg	½ Hürst Schwand								~~1000~~ 2000	
199.	211	~~Kofstetter~~ Gebrüder Wiki	Hirbrigg	Hürst Schwand			1		1		~~2000~~		
	a.	Stadelmann ~~Franz~~ Niclaus.		Wall			1		1			2500 7000	~~2000~~ ~~5000~~
198.	212	Stadelmann ~~Joh.~~ Joh.	Hirbrigg	Hürst Schwand			1		1			~~2000~~	4500.
200 3	a	Stadelmann Franz.	Knubelhütten	Hürst Schwand			1		1		1000		
201. 1.	b	" Joh.	Lodenhütten	Hürst Wall			1		1			~~1500~~	3000.
201 2.	c	" "	Lodenhütten	Hürst Schwand			1		1			510.	
200 1	d	" Franz	Kurzschwand	Hürst Wall			1		1		~~2200~~	3000.	
199. 2	e	" Niclaus	Vorder-Ritzli	Hürst Wall			1		1		~~700~~	3000.	
	f	" Joh.	Lushegg	Wall			1		1			500.	
	g.	" Joh.	Hirbrigg	Hürst Schwand im Hürstenhaus			1		1			300.	
											5500	10900	

Veränderung der Versicherungssummen für die

Erste Klasse. 18 81	18 93	19 00	19 02	19 03	18	Zweite Klasse. 18 80	18 91	18 93	18 95	18 98	19 00	Dritte Klasse. 18	18	18	18
							2000								
						~~4000~~	~~4500~~			5500					
	4000														
								2000							
								7000			~~2000~~ ~~5000~~				
							2500								
											4500.				
											3000.				
~~2200~~	3000.														
~~700~~		3000.													
	500.														
		300.													

Staatsarchiv Luzern A 1143/577

Brandassekuranz-Register der Gemeinde Flühli

Nro.	Lit.	Eigenthümer.	Benennung des Hofes oder Gutes.	Benennung der Gebäude.	Bauart. Stein.	Bauart. Riegel.	Bauart. Holz.	Dachung. Ziegel.	Dachung. Schindeln.	Dachung. Stroh.	Versicherungssummen. I. Klasse. Franken.	Versicherungssummen. II. Klasse. Franken.	Versicherungssummen. III. Klasse. Franken.
202.	213	~~Portmann Christian~~ ~~Pfulg Gebrüder~~ ~~Gyr Jos.~~ ~~Hostettmann Alois~~ Pfulg Niklaus	Mariahegg	Haus & Schaune		1		1				~~600~~ 4000	
203.	214	~~Bucy Johann~~	Kindel	Haus & Schaune		1		1				4000	
	a			Schaune		1		1				~~1000~~ 1893 abgebrannt	
205.	215	~~Kung Katharina~~	Kirchli	Haus & Schaune		1		1				~~400~~	
	a	~~Wicki Peter~~		Schaune		1		1				~~300~~	
206.	216	Genossenschaft	Kirchli	Haus & Schaune		1		1				2000	
	a	Schüpfheim ~~Kirchli~~	"	Stall	1			1				1800	
	b		Schlegeln	Hütte & Stall		1		1			~~800~~		2000
	c		"	" " "		1		1				~~5000~~	6000
207.	217	Portmann Josef ~~Birkje Gebrüder~~	Lüzy	Haus & Schaune		1		1			~~1000~~		1800
											1800	10400	

Veränderung der Versicherungssummen für die															
Erste Klasse.						Zweite Klasse.						Dritte Klasse.			
1893	1894	1899	1898	18	18	1895	1898	18	18	18	18	18	18	18	18
							4000								
			1000												

Brandassekuranz-Register der Gemeinde Flühli

Nro.	Lit.	Eigenthümer.	Benennung des Hofes oder Gutes.	Benennung der Gebäude.	Bauart. Stein.	Bauart. Ziegel.	Bauart. Holz.	Dachung. Ziegel.	Dachung. Schindeln.	Dachung. Stroh.	Versicherungssummen. I. Klasse. Franken.	Versicherungssummen. II. Klasse. Franken.	Versicherungssummen. III. Klasse. Franken.
208. 218		~~Emmenegger Gebrüder~~	Rösnisi	Hüsli Rösnma			1		1		~~2500~~		
	a.	~~Schmid Johann~~		Stall			1		1				
		~~Roos Peter~~											
		Vogel Josef											
209. 219		Emmeggerschnton	Rösnisi	Hüsli Rösnma			1		1		~~2500~~		
	a			Hütte Stall			1		1		~~600~~		
	b			Rösnma im Hosand			1		1				
210. 220		~~Schneider Josef~~	Rösnisi	½ Hüsli			1		1		~~1000~~		
	a	~~Emmenegger Johann~~		½ Rösnma			1		1		~~800~~		
	a.1	Schnider Johann d. Franz		Tennstall			1		1				
211.		~~Schneider Gab. Peter~~											
	b	~~Vogel Johann~~	Rösnisi	½ Hüsli							~~1500~~		
	c			½ Rösnma							~~800~~		
	d.			Käsegaden			1		1				
	e.			Tennstall			1		1				
212. 221		~~Emmenegger Schwestern~~ Schnider Peter	Vorenbergli	Hüsli Rösnma			1		1		2500		
											8100	4600	

Veränderung der Versicherungssummen für die

Erste Klasse. 18 78	18 79	18 90	18 91	18 97	19 01	Zweite Klasse. 18 76	19 01	18	18	18	18	Dritte Klasse. 18	18	18	18
55															
~~5500~~					10000										
					1000										
	~~4500~~		~~6000~~	~~8000~~	10,000										
	1000														
		1000													
						~~3000~~	4000								
							2000								
							400								
							3000								
							2000								
						200									
							200								

Staatsarchiv Luzern A 1143/577

Brandassekuranz-Register der Gemeinde Flüeli

Nro.	Lit.	Eigenthümer.	Benennung des Hofes oder Gutes.	Benennung der Gebäude.	Bauart. Stein.	Bauart. Ziegel.	Bauart. Holz.	Dachung. Ziegel.	Dachung. Schindeln.	Dachung. Stroh.	Versicherungssummen. I. Klasse. Franken.	Versicherungssummen. II. Klasse. Franken.	Versicherungssummen. III. Klasse. Franken.
213.	222	Schnider ~~Peter~~	Vorderbrogli	Haus & Schaun			1		1			~~1500~~	
	a			Schaun			1		1			~~1500~~	
214.	223	Schnider ~~Gebrüder~~ Peter	Vorderbrogli	½ Haus			1		1			~~1500~~	
	a	~~Wicki Josef~~		Schaun			1		1			~~1200~~	
215.		b Wicki ~~Gebrüder~~ Niklaus	Vorderbrogli	½ Haus & Schaun			1		1			1200	
216.	224	Wicki ~~Gebrüder~~ Niklaus	Vorderbrog	Haus & Schaun			1		1			~~1000~~	
421.		a Wicki ~~Gebrüder~~ Niklaus	Hinterschwand	Hütte & Stall			1		1		~~500~~		
		b Wicki Niklaus	Flatterschwand	Lisenhaus			1		1				
	225	Wicki ~~Geschwister~~ Niklaus	Vorderbrogli	Haus & Schaun			1		1			2000	
											500	9950	

Veränderung der Versicherungssummen für die																			
Erste Klasse.							Zweite Klasse.						Dritte Klasse.						
18 90.	1900	18	18	18	18		18 79	18 85.	1901	18	18	18	18	18	18	18			
									3000										
									3000										
							3000												
							1800												

Brandassekuranz-Register der Gemeinde Flühli

Nro.	Lit.	Eigenthümer.	Benennung des Hofes oder Gutes.	Benennung der Gebäude.	Bauart. Stein.	Bauart. Riegel.	Bauart. Holz.	Dachung. Ziegel.	Dachung. Schindeln.	Dachung. Stroh.	Versicherungssummen. I. Klasse. Franken.	Versicherungssummen. II. Klasse. Franken.	Versicherungssummen. III. Klasse. Franken.
217.	226	~~Achen, Kaspar~~ Wicki ~~Viktor~~	Kommenbrogli	Heuschopf			1		1		~~7000~~		
218.	227	Schneider Peter	Kommenbrogli	Heuschopf			1		1		~~4000~~		
	~~228~~	~~Emmenegger Josef~~ Schneider Peter	~~Hüttli~~ Kommenbrogli	~~Heuschopf~~			1		1		~~4000~~	1895 abgetrennt	
220.	228	Wicki Anton Josef	Kommenbrogli	Heuschopf			1		1				
	a	Wicki Josef	~~Kommenbrogli~~	~~Heuschopf~~			1		1		~~2000~~	1895 abgetrennt	
222.	229	~~Emmenegger Anton~~ Schneider Christian	Kommenbrogli	Hüttli Stall			1		1		~~800~~		
222.	230	Stadelmann Anton	Kisisli	Heuschopf			1		1		~~2000~~		
											8800		

Veränderung der Versicherungssummen für die

Erste Klasse. 18 92	18 97	18 94	18 99	1900	1902	Zweite Klasse. 1896	18	18	18	18	18	Dritte Klasse. 18	18	18	18
~~5000~~	~~5500~~	8500													
			4000												
						8000									

Brandassekuranz-Register der Gemeinde Flühli

	Nro.	Lit.	Eigenthümer.	Benennung des Hofes oder Gutes.	Benennung der Gebäude.	Bauart. Stein.	Bauart. Riegel.	Bauart. Holz.	Dachung. Ziegel.	Dachung. Schindeln.	Dachung. Stroh.	Versicherungssummen. I. Klasse. Franken.	Versicherungssummen. II. Klasse. Franken.	Versicherungssummen. III. Klasse. Franken.	Veränderung der Versicherungssummen für die Erste Klasse. 18	18	18	18	18	18	Zweite Klasse. 18~~74~~	18~~77~~	18~~78~~	1891	1899	18	Dritte Klasse. 18	18	18	18
223	231		Wicki Anton u. Johann ~~Schnider Johann~~ ~~Josef~~	Sörenberg	Haus & Scheune			1		1		4000																		
224	232		~~Thalmann Johann~~ Schnyder Peter	Sörenberg	Haus & Scheune			1		1			~~2500~~												7000					
225.	233		Schnider Christian	Sörenberg	1/2 Haus & Scheune			1		1			5000																	
226.	234		Vogel Franz ~~Stefan~~	Sörenberg	1/2 Haus			1		1			~~2000~~								~~2500~~									
		a			Scheune			1		1			~~3000~~											5500						
404.	235		~~Kapellengenossenschaft~~ ~~Filiale~~, Sörenberg		Kapelle	1				1			~~15000~~										25000							
		~~a~~			~~Pfrundhaus~~			1		1		1885 abgetragen	~~800~~																	
226		b.			Haus			1		1													~~4000~~	8000						
												4000	28300																	

Staatsarchiv Luzern A 1143/577

Brandassekuranz-Register der Gemeinde Stäfli

Nro.	Lit.	Eigenthümer.	Benennung des Hofes oder Gutes.	Benennung der Gebäude.	Bauart. Stein.	Bauart. Ziegel.	Bauart. Holz.	Dachung. Ziegel.	Dachung. Schindeln.	Dachung. Stroh.	Versicherungssummen. I. Klasse. Franken.	Versicherungssummen. II. Klasse. Franken.	Versicherungssummen. III. Klasse. Franken.
	236	g. Schmidiger Hostar		Hofst			1		1				
227.	236	Schmidiger ~~Josef~~ Theodor	Forenbuch	Hanz Schüne			1		1			~~3000~~	
		a ~~Schmidiger Josef~~	~~Schmidigerhof~~	Landhaus ~~Säge~~			1	1	X		~~2000~~		
		b " "	" "	Hanf			1		1				
		c " "	" "	Landhaus		½	½		1				
225		d " "	" "	Waschhaus			1	1					
		e " "	" "	Kugelhütte			1	1					
		f ~~Schmid Johann~~	" "	Schweinstall	1			1					
				Hanf u. Schüne			1		1				
228.	237	~~Wenglin Josef~~	Lauli	~~Hütte~~			X		X			~~1400~~	1891 abgebrannt.
		Emmenegger Josef		~~Anstoß Stall~~			X		X			~~500~~	
230.	238	~~Schmidiger Gebrüder~~ Schmid Josef	Alpenrid	Hanf Schüne			1		1		~~5500~~		
		a	in der Lau	Speicher			1		1				
231.	239	~~Wicki Gebrüder~~ ~~Josef~~ ~~Bucher Hans~~ Wicki Franz.	Katz	Hütte Stall			1		1		~~600~~		
232.	240	Schmid Johan	Lauli	Hanf Schüne			1		1		~~5500~~		
	236	f. Schmidiger Josef	Forenberg	Schüne	1			1					
											9600	5000	

Veränderung der Versicherungssummen für die

Erste Klasse.						Zweite Klasse.						Dritte Klasse.			
18~~74~~	18~~75~~	18~~78~~	18~~84~~	18~~87~~	18~~94~~	18~~74~~	18~~89~~	18~~91~~	18~~92~~	19~~04~~	18	18	18	18	18
18~~95~~	18~~96~~	18~~97~~	18~~99~~	19~~01~~	19~~03~~										
					~~1904~~ 3000										
						~~4000~~	~~4500~~	~~7000~~		9000					
	1800														
							~~4000~~	7200							
								300							
~~24000~~	~~25000~~	~~32000~~		~~35000~~	42000										
	2000		1500												
									10000						

Brandassekuranz-Register der Gemeinde Hitzkirch

Nro.	Lit.	Eigenthümer.	Benennung des Hofes oder Gutes.	Benennung der Gebäude.	Bauart. Stein.	Bauart. Ziegel.	Bauart. Holz.	Dachung. Ziegel.	Dachung. Schindeln.	Dachung. Stroh.	Versicherungssummen. I. Klasse. Franken.	II. Klasse. Franken.	III. Klasse. Franken.
226	g.	Schmidiger Nestor		Bäckerei			1						
227. 236		Schmidiger ~~Josef~~ Fridolin	Rönnbuch	Hanfstöckscheune			1						
	a	~~Schmidiger Josef~~ Schmidiger Josef	~~Hofmatt~~	Landhaus ~~Stöckli~~			1						
	b	" "	" "	Haus			1						
	c	" "	" "	Landhaus		½	½						
425	d	" "	" "	Waschhaus			1						
	e	" "	" "	Kugelhütte			1						
	f	~~Schmid Johann~~	" "	Scheune u. Schopf	1		1						
228.	237	~~Wenglo Josef~~	Lauli	~~Hütte~~			X						
		Emmenegger Josef		~~Anstoß Hall~~			Y						
230.	238	~~Schnidiger Gebrüder~~ Schmid Josef	Aegerid	Hanfstöckscheune			1						
	a		im vor Land	Speicher			1						
231.	239	~~Josef Wicki Gebrüder~~ ~~Bachler Hans~~ Wicki Franz.	Hof	Hütte z Hall			1						
232.	240	Schmid Johann	Land	Hanfstöckscheune			1						
	236	f. Schmidiger Josef	Rönnberg	Scheune	1								

Veränderung der Versicherungssummen für die

Erste Klasse. 18~~74~~	18 75	18 78	18 84.	18 87	18 94	Zweite Klasse. 18~~74~~	18 89	18 91	18 92.	19 04	18	Dritte Klasse. 18	18	18	18
(1894 laut NB 361 a aufgeteilt) ~~9000~~					19000	~~4000~~	~~4500~~	~~7000~~		9000					
							~~4000~~	7200							
								300							
								-	10.000						
6000.								700							
1200															
								3000							

Staatsarchiv Luzern A 1143/577

Brandassekuranz-Register der Gemeinde Flühli

Nro.	Lit.	Eigenthümer.	Benennung des Hofes oder Gutes.	Benennung der Gebäude.	Bauart. Stein.	Bauart. Riegel.	Bauart. Holz.	Dachung. Ziegel.	Dachung. Schindeln.	Dachung. Stroh.	Versicherungssummen. I. Klasse. Franken.	Versicherungssummen. II. Klasse. Franken.	Versicherungssummen. III. Klasse. Franken.	Veränderung der Versicherungssummen für die Erste Klasse. 1874	1885.	1892	1894	1901	18	Zweite Klasse. 1887	1891	1894	18	18	18	Dritte Klasse. 18	18	18	18
241	I	Lischer ~~Gebrüder~~ Her. ~~Wwe. Jakob~~	Flühhütten	3/4 Haus			1		1			~~4000~~								~~3000~~	4000								
	a	~~Wichi Jakob Lischer Geb.~~		Scheune			1		1			~~2500~~									4000								
241	II	~~Wichi Jakob~~	Flühhütten	1/4 Haus			1		1											~~2000~~	3000								
242		Felder ~~Gebrüder~~ ~~Johann~~ Geschwister	Flühhütten mittelst	Haus & Scheune			1		1		~~3000~~							10000											
243		~~Rüedi Johann~~ Gebrüder	Schwändeli	Haus & Scheune			1		1		~~4000~~			~~7000~~	~~9000~~		10,000												
	a	Emenegger ~~Anton~~ Brüder Anton.		Hütte & Stall			1		1		~~1000~~			1500.															
244		Vogel Franz fl. Erben	Flühhüttenschwändeli	~~Hütte & Stall~~ Haus & Scheune			1		1		~~1000~~			3000															
245		Emenegger ~~Johann~~ ~~Brüder~~ Jos.	Flühhüttenboden	Haus & Scheune			1		1			800																	
	a		Unter	Hütte & Stall			1		1			~~1200~~				~~3500~~						3500							
	b		"	Speicher			1		1			500																	
	c		"	Speicher			1		1			200																	
	d	" Johann	Ober	Hütte & Stall			1		1		1200																		
											10200	9200																	

Staatsarchiv Luzern A 1143/577

Brandassekuranz-Register der Gemeinde Flühli

Nro.	Lit.	Eigenthümer.	Benennung des Hofes oder Gutes.	Benennung der Gebäude.	Bauart. Stein.	Bauart. Ziegel.	Bauart. Holz.	Dachung. Ziegel.	Dachung. Schindeln.	Dachung. Stroh.	Versicherungssummen. I. Klasse. Franken.	Versicherungssummen. II. Klasse. Franken.	Versicherungssummen. III. Klasse. Franken.
240.	246	Emenegger ~~Josef~~ Franz	Klösterwald	Haus			1		1			~~900~~	
	a			Scheune			1		1			2000	
	b			Keller			1		1		400		
	c		Schönbodem	Hütte z Wall			1		1		~~1500~~		
241.	247	~~Anton~~ Josef Emenegger ~~Josef~~ 3.	Witlauinen	Haus Scheuren Hütte z Wall			1		1		~~1500~~		
	a	Emenegger ~~Josef~~	Lauli	Hütte			1		1			~~900~~	1893 mbgyt.
	b			Ausst. Wall			1		1			~~500~~	1893 id.
242.	248	Schmid ~~Josef~~ Anton.	Unter Habkegg	Haus Hütte			1		1			~~1500~~	
	a			Wall			1		1			~~900~~	
	b			Keller			1		1		~~500~~		
	c		Ober Habkegg ~~Ober~~	Hütte z Wall			1		1		~~1200~~		
243.	249	Schmid Josef	Heimatli	Hütte z Wall			1		1			~~900~~	
	a			Keller			1		1			~~300~~	
											5100	7600	

Veränderung der Versicherungssummen für die Erste Klasse. 18 75	18 78	18 89	18 90	19 01	18	Zweite Klasse. 18 89	18 91	19 01.	18	18	18	Dritte Klasse. 18	18	18	18
						1500									
						4000									
		2500													
							4500								
												4000			
												1500			
								1000							
								3500							
						~~900~~ 4000									
						~~300~~ 1877 abgyt.									

Staatsarchiv Luzern A 1143/577

Brandassekuranz-Register der Gemeinde Flühli

	Nro.	Lit.	Eigenthümer.	Benennung des Hofes oder Gutes.	Benennung der Gebäude.	Bauart. Stein.	Bauart. Riegel.	Bauart. Holz.	Dachung. Ziegel.	Dachung. Schindeln.	Dachung. Stroh.	Versicherungssummen. I. Klasse. Franken.	Versicherungssummen. II. Klasse. Franken.	Versicherungssummen. III. Klasse. Franken.	Veränderung der Versicherungssummen für die Erste Klasse. 1890	Erste Klasse. 1891	Erste Klasse. 18	Erste Klasse. 18	Erste Klasse. 18	Erste Klasse. 18	Zweite Klasse. 1891	Zweite Klasse. 18	Zweite Klasse. 18	Zweite Klasse. 18	Zweite Klasse. 18	Zweite Klasse. 18	Dritte Klasse. 18	Dritte Klasse. 18	Dritte Klasse. 18	Dritte Klasse. 18
244.	250		Renggli Jakob	Lödeli	Hütte & Stall			1		1			1000																	
		a			Speicher			1		1			300																	
		b		Steinetli	Hütte & Stall			1		1		1000																		
		c		Schwarzenegg	Hütte & Stall			1		1		1000																		
245.	251		Renggli ~~Johan~~ Anton	Schlacht	H. & Sch. ~~Hütte~~ & Stall			1		1			~~3000~~								6000									
		a			Speicher			1		1			~~400~~								1000									
246.	252		Emmenegger ~~Anton~~ Josef, Sohn	Schwand	H. & Sch. ~~Hütte~~ & Stall			1		1		~~1500~~				5000														
		a		"	Speicher			1		1		~~200~~				1000														
Im neuen Register No. 247. a.		b	Emmenegger Josef.	Witelaunen	Speicher			1		1		~~400~~				500														
		c	" ~~Anton~~ Breider	Schwarzenegg	Hütte & Stall			1		1		~~1000~~				3500														
		d	" ~~Anton~~ Josef, Sohn,	Schwand	Speicher			1		1						500														
			Pfulg ~~Anna geb. Stadelmann~~ Geschwister																											
247.	253		~~Nicki Anton~~ ~~Zihlman Josef~~	Blattenschwand	½ Haus & Scheune			1		1		~~500~~			1500															
		a	~~Banz Johann~~	Blattenschwand	½ Haus & Scheune							~~500~~																		
			Pfulg ~~Johann Anna geb. Stadelmann~~ Geschwister																											
												6100	4700																	

Staatsarchiv Luzern A 1143/577

Brandassekuranz-Register der Gemeinde Flühli

	Nro.	Lit.	Eigenthümer.	Benennung des Hofes oder Gutes.	Benennung der Gebäude.	Bauart. Stein.	Bauart. Riegel.	Bauart. Holz.	Dachung. Ziegel.	Dachung. Schindeln.	Dachung. Stroh.	Versicherungssummen. I. Klasse. Franken.	Versicherungssummen. II. Klasse. Franken.	Versicherungssummen. III. Klasse. Franken.	Veränderung der Versicherungssummen für die Erste Klasse. 1874	1887	1891	18	18	18	Zweite Klasse. 18	18	18	18	18	18	Dritte Klasse. 18	18	18	18
248.	254		~~Schmid Anton~~ Theiler ~~Josef~~ Franz	Klein Blatten	Hütte & Stall			1		1		~~2000~~					4000													
249.	255		~~Benggli Franz~~ ~~Schnyder Joh. Josef~~ Wicki Anton.	Thürndli	Hütte & Stall			1		1		~~3000~~				3500														
250.	256		Vogel Franz	Bärsel	Hütte & Stall			1		1		~~2500~~			4000															
		a			Speicher			1		1		400																		
252.	257		Pfulg ~~Franz~~ Joseph	Laubersmattschwand	Hütte & Stall			1		1		500																		
		a		Ober "	Hütte & Stall			1		1		1000																		
254.	258		Obali Peter Geschwister	Laubersmattschwand	Hütte & Stall			1		1		500																		
												9900																		

Staatsarchiv Luzern A 1143/577

Brandassekuranz-Register der Gemeinde Flühli

Nro.	Lit.	Eigenthümer.	Benennung des Hofes oder Gutes.	Benennung der Gebäude.	Bauart. Stein.	Bauart. Riegel.	Bauart. Holz.	Dachung. Ziegel.	Dachung. Schindeln.	Dachung. Stroh.	Versicherungssummen. I. Klasse. Franken.	Versicherungssummen. II. Klasse. Franken.	Versicherungssummen. III. Klasse. Franken.
253. 259		Vogel ~~Josef~~ Johann	Laubersmättli	Hütte & Stall			1		1		5000		
	a		Laubersmattschwand	Hütte & Stall			1		1		~~1500~~		
256.	b		Großarniberg	Hütte & Stall			1		1		~~5000~~		
	c		Großarniberg	Stall			1		1		1000		
	d		Südelmoos	Wagenschuppen			1		1				
260		Vogel ~~Gebrüder~~ ~~Johann~~ Gebrüder	Laubersmattschwand	Speicher			1		1		800		
257. 261		Vogel ~~Johann~~ Gebrüder	Klemarnibergli	Hütte			1		1			~~600~~	
	a			Stall			1		1			~~1000~~	
259.	b.	Vogel Anton	Schwand	Hütte & Stall			1		1				
259. 262		Vogel Anton	Räßboden	Hütte & Stall			1		1		~~3500~~		
260.	a		Schneebergli	Hütte & Stall			1		1		~~2500~~		
258.	b	Vogel Johann	Schwand	Hauß u. Scheune			1		1				
259.	c	Vogel Anton	Räßboden	Stall			1		1				
261. 263		Bärtschi ~~Christian~~ Jacob & Peter	Spiriweid	Hütte & Stall			1		1		1000		
											20300	1600	

Veränderung der Versicherungssummen für die

Erste Klasse. 1872	1883	1886	1889	1890	1891	Zweite Klasse. 1872	1873	1883	1895	1896	18	Dritte Klasse. 18	18	18	18
~~4000~~					4500										
					5500										
					500										
									3000						
						~~2000~~		~~3500~~	4000						
							~~3000~~			5500					
	5000														
			~~3000~~	4000											
	~~2000~~		2000												
		1000													

Staatsarchiv Luzern A 1143/577

Brandassekuranz-Register der Gemeinde Flühli

Nro.	Lit.	Eigenthümer.	Benennung des Hofes oder Gutes.	Benennung der Gebäude.	Bauart. Stein.	Bauart. Riegel.	Bauart. Holz.	Dachung. Ziegel.	Dachung. Schindeln.	Dachung. Stroh.	Versicherungssummen. I. Klasse. Franken.	Versicherungssummen. II. Klasse. Franken.	Versicherungssummen. III. Klasse. Franken.	Veränderung der Versicherungssummen für die Erste Klasse. 1877	1896	1901	18	18	18	Zweite Klasse. 1877	1879	1888	18	18	18	Dritte Klasse. 18	18	18	
262.	264	Vogel Johann Gebrüder ~~Eicher Samuel~~	Kühlisbühlegg	Hütte & Stall			1		1			~~3000~~										4500							
"	a			Speicher			1		1			~~400~~										1200							
263.	b	~~Zemp, Gebrüder~~ Christian Siegwart Haver	Pfostersegg	Hütte & Stall			1		1			1000																	
"	c	"		Stall			1		1			500																	
265.	d	~~Räber~~ Bärtschi Christ.	Tannigsbodensite	Hütte			1		1			~~1000~~									2000								
—	e	~~Eicher, Ulrich~~		~~Stall~~			1		1		82 abgetragen	~~500~~																	
265.	f	~~Räber~~ Christ. Bärtschi	"	Stall			1		1												1000								
264.	265	Zemp ~~Gebrüder~~ ~~Jakob, Zihlmann Anton~~ Josef ~~Vogel Franz~~	Kühlisbühl, untern.	Haus & Scheune			1		1		~~1500~~			~~6000~~		5500													
"	a	Zemp ~~Jakob~~ Josef	Tannigsboden, untern.	Hütte & Stall			1		1		~~1500~~			~~2500~~		5000													
	b. a	Zihlman Anton		Speicher												1500													
266.	266	~~Zihlmann Josef~~ ~~Vogel Josef~~	ober Kühlisbühl	Hütte o.			1		1			~~500~~								~~1300~~									
	a	~~Zihlmann Josef~~		Stall			1		1			~~600~~			7000					~~1500~~	1895 abgetragen								
266.	b		ober Tannigsboden	Hütte & Stall			1		1		~~1500~~			3500															
267.	267	Siegenthaler ~~Gebrüder~~ ~~Bieri Witwe~~ Gebrüder	vorder Schönisei	Haus & Scheune			1		1			3000																	
	a			Speicher			1		1			1000																	
	b			Stall			1		1		1000																		
											5500	11500																	

Staatsarchiv Luzern A 1143/577

Brandassekuranz-Register der Gemeinde Flühli

	Nro.	Lit.	Eigenthümer.	Benennung des Hofes oder Gutes.	Benennung der Gebäude.	Bauart. Stein.	Bauart. Riegel.	Bauart. Holz.	Dachung. Ziegel.	Dachung. Schindeln.	Dachung. Stroh.	Versicherungssummen. I. Klasse. Franken.	Versicherungssummen. II. Klasse. Franken.	Versicherungssummen. III. Klasse. Franken.
268.	268		Gerber Johann	hinter Schönisei	Hütte & Stall			1		1		2500		
		a			Stall			1		1		500		
		b		Schönisei Schwand	Hütte & Stall			1		1		1000		
269.	269		Schmid ~~Anton~~ Josef	Schneeberg	Hütte			1		1			1200	
		a		"	Stall			1		1			1200	
		b		"	Speicher			1		1			600	
		c		unter Wißtannen	Hütte			1		1			800	
		d		"	Stall			1		1			800	
		e		"	hinter Stall			1		1		500		
270.	270		Wüthrich ~~Johann~~	ober Wißtannen	Hütte			1		1			1200	
		a	~~v. Peter~~ Christian	"	Stall			1		1			1000	
		b		ober Imbergli	Hütte & Stall			1		1		4000		
		c		unter Imbergli	Hütte & Stall			1		1		3000		
												11500	6800	

Veränderung der Versicherungssummen für die

Erste Klasse. 18	18	18	18	18	18	Zweite Klasse. 18	18	18	18	18	18	Dritte Klasse. 18	18	18	18

Staatsarchiv Luzern A 1143/577

Brandassekuranz-Register der Gemeinde Flühli

Nro.	Lit.	Eigenthümer.	Benennung des Hofes oder Gutes.	Benennung der Gebäude.	Bauart. Stein.	Bauart. Riegel.	Bauart. Holz.	Dachung. Ziegel.	Dachung. Schindeln.	Dachung. Stroh.	Versicherungssummen. I. Klasse. Franken.	Versicherungssummen. II. Klasse. Franken.	Versicherungssummen. III. Klasse. Franken.	Veränderung der Versicherungssummen für die Erste Klasse. 1886	1891	1892	1894	1901	18	Zweite Klasse. 1895	1901	18	18	18	18	Dritte Klasse. 18	18	18	18
271.	271	Schneider ~~Gebrüder~~ Peter ~~Wigger Gebrüder~~	Wagliseiknubel	Hütte & Stall			1		1		~~1000~~	1885 abgetragen																	
				Haus u. Scheune			1		1					~~6500~~				7500											
	272	~~Zihlmann Josef~~	~~Wagliseiboden~~	~~Hütte & Stall~~			1		1		~~1500~~	1890 abgetragen																	
	a			Speicher			1		1		400																		
272.	272.	Müller Melchior & Anton	Wagliseiboden	Hütte & Stall			1		1						3500														
273.	273	~~Schnyder Niklaus~~ Lustenberger Josef	Salwideli	Hütte & Stall			1		1		~~1000~~						2000												
274.	274	Zihlmann Johann H. Erben	Ruchweid	Hütte & Stall			1		1		~~1000~~	1890 abgebrannt				7000													
	a		Schlund	Hütte & Stall			1		1		~~2000~~				6000														
	~~b~~		~~Schlund~~	~~Speicher~~			1		1		~~500~~	1893 abgetragen																	
	c		Klus	Hütte & Stall			1		1		~~500~~				3500														
	d		Stächelegg	Wagenschopf			1		1						~~500~~					500									
275.	275	Schnyder Peter	Sylwängen	Hütte & Stall			1		1		~~500~~										1200								
	a			Stall			1		1												300								
											8400																		

Staatsarchiv Luzern A 1143/577

Brandassekuranz-Register der Gemeinde Flühli

Nro.	Lit.	Eigenthümer.	Benennung des Hofes oder Gutes.	Benennung der Gebäude.	Bauart. Stein.	Bauart. Riegel.	Bauart. Holz.	Dachung. Ziegel.	Dachung. Schindeln.	Dachung. Stroh.	Versicherungssummen. I. Klasse. Franken.	Versicherungssummen. II. Klasse. Franken.	Versicherungssummen. III. Klasse. Franken.
276.		~~Franz~~ Zihlman ~~Josef~~	unter Kaffeelbergstall	Hütte & Wall			1		1		~~1000~~ 1892 abgebrannt.		
	a		ober Kaffeelberg	Hütte & Wall			1		1		2000		
	b	~~Schuler Josef~~	Kiesenzenegg	Hütte & Wall			1		1		1200		
277.	b.	Emmenegger Gebr.											
278.	277	Schumacher ~~Josef~~ Gebrüder	Enzisitten	~~Haus u. Scheune~~ Hütte & Wall			1		1		~~2500~~		
	a			Wall			1		1		1500		
279.	278	Wigger ~~Niklaus~~ Johann Scherer Benedikt, Hafner Nr. 367	Lamm	Hz Hütte & Scheune			1		1		~~2500~~		
	a	Scherrer Benedikt	Lamm	Hz Hütte & Scheune			1		1		~~2500~~		
	b			Schmiede			1		1		~~300~~ 1896 abgebrannt		
280.	279	Stadelmann Joh.	Lamm	Hütte & Scheune			1		1		~~3500~~		
											12500	5000	

Veränderung der Versicherungssummen für die

Erste Klasse. 1874	1895	1897	1901	18	18	Zweite Klasse. 187	18	18	18	18	18	Dritte Klasse. 18	18	18	18
	5000														
		~~8000~~	10000												
3300.															
3000.															
6000.															

Staatsarchiv Luzern A 1143/577

Brandassekuranz-Register der Gemeinde Flühli

Nro.	Lit.	Eigenthümer.	Benennung des Hofes oder Gutes.	Benennung der Gebäude.	Bauart: Stein.	Bauart: Riegel.	Bauart: Holz.	Dachung: Ziegel.	Dachung: Schindeln.	Dachung: Stroh.	Versicherungssummen I. Klasse. Franken.	Versicherungssummen II. Klasse. Franken.	Versicherungssummen III. Klasse. Franken.	Veränderung der Versicherungssummen für die Erste Klasse 1874	1875	1887	1893	1898	1899	Zweite Klasse 1872	1875	1877	1891	1904	18	Dritte Klasse 18	18	18	18
281.	280	Emenegger ~~Gebrüder~~ Siegfried ~~Franz~~	Zigerschwand	Haus & Scheune			1		1		~~2000~~			4000.															
	a			Scheunchen			1		1		600																		
282.	281	~~Furrer Anton~~ ~~Fuchs Johann~~ Fuchs Johann	außer Rohrigmoos	Haus & Scheune			1		1		~~3000~~							5000											
429.	a	~~Furrer Anton~~ ~~Fuchs~~ ~~Johann~~	Roßweidli	Hütte & Stall			1		1		~~1500~~								2000										
283.	282	~~Haas~~ ~~Furrer Eschwister~~ ~~Joseph~~ Furrer Franz	unter Rohrigmoos	Haus & Scheune			1		1		~~1200~~				2500														
283.	283	~~Furrer Franz~~ Wicki Johann	Rohrigmoos	Haus & Scheune			1		1			~~2000~~									~~4000~~		5000						
302	a	Furrer Franz	Spittel	Hütte & Stall			1		1			~~2000~~									~~2500~~		3000						
302	b	" "	"	1/2 Speicher			1		1			~~200~~									~~400~~		600						
	~~a~~		~~Habsuchtweidli~~	~~Haus & Scheune~~			1		1		~~500~~	1000 abgetragen				500													
283.	c	Wicki Joh.	Habsuchtmeidli	Dischenscheune			1		1																				
284.	284	Zemp ~~Christian~~ Joseph	Rohrigmoos	Haus & Scheune			1		1			~~3500~~								~~4000~~		~~5000~~		6000					
	a			Stall in d. Weid			1		1								500												
											8800	7700																	

Staatsarchiv Luzern A 1143/577

Brandassekuranz=Register der

Gemeinde Kühli

Nro.	Lit.	Eigenthümer.	Benennung des Hofes oder Gutes.	Benennung der Gebäude.	Bauart. Stein.	Bauart. Riegel.	Bauart. Holz.	Dachung. Ziegel.	Dachung. Schindeln.	Dachung. Stroh.	Versicherungssummen. I. Klasse. Franken.	Versicherungssummen. II. Klasse. Franken.	Versicherungssummen. III. Klasse. Franken.
287. 285		Pfarrer Josef	Rosrigmoos	Hauptschuna			1		1		~~3000~~		
303.	a		Löschwil	Hütte & Wall			1		1		~~2000~~		
"	b		Kirchet	½ Schopf								~~200~~	
286		Pfarrer Josef Leonz ~~Kälin~~	Rosrigmoos	½ Hauptschuna			1		1			~~3500~~	
285 286	~~X~~	"											
286	~~X~~	Pfarrer ~~Peter & Leonz~~	"	½ Hauptschuna			1		1				
287		~~Bang Johann~~	Rosrigmoos	Hauptschuna			1		1			4000	
288.	a	Kaiser ~~Schneider~~ Jos.		Schuna			1		1			3000	
289. 288		Schneider ~~Johann~~ Anton	Rosrigmoos	Hauptschuna			1		1			~~2200~~	
305.	a	~~Kälin~~ Schneider ~~Franz~~ Anton	Hochwangenberg	Hütte & Wall			1		1			~~1500~~	
	b			Schuna			1		1			~~500~~	
	c		Bärfällen	Wall & Kartoffelkeller			1		1				
289		~~Eigenthümer des Kälber Hofes~~ ~~Berg Keller & Franz~~ Lustenberger Jos.	Rohrigmoos	Kartoffelkeller	1				1			~~400~~	
											5000	15300	

Veränderung der Versicherungssummen für die

Erste Klasse. 1886	1892	1904	18	18	18	Zweite Klasse. 1875	1880	1883	1886	1888	1891	~~II. Dritte~~ Klasse. 1892	1894	1898	1902
		8000													
		4000													
						~~400~~					600				
							~~5000~~			~~2500~~			~~6000~~		8000
										~~2500~~				1	

Brandassekuranz-Register der Gemeinde Flühli

Nro.	Lit.	Eigenthümer.	Benennung des Hofes oder Gutes.	Benennung der Gebäude.	Bauart. Stein.	Bauart. Ziegel.	Bauart. Holz.	Dachung. Ziegel.	Dachung. Schindeln.	Dachung. Stroh.	Versicherungssummen. I. Klasse. Franken.	Versicherungssummen. II. Klasse. Franken.	Versicherungssummen. III. Klasse. Franken.
290.	290	Schneider Peter	Rosigmoos	Heuz Schaune			1		1		~~1500~~		
304.	a		Hüttenberg	Hütte z Stall			1		1		~~1000~~		
291/2	291	~~Ord z Arch~~ ~~Johann~~ Wyrsch ~~Gebrüder~~ ~~Gmd~~ / ~~Vogel~~ Franz	Rosigmoos	Heuz Schaune			1		1		~~1000~~		
293.	292	~~Bucy Johann~~	Schaund	~~Heuz Schaune~~ Hütte z Stall			1		1		~~1000~~		
	a	Zemp ~~Gebrüder~~	~~Am Bach~~	Schweinstall			1		1				
294.	293	~~Zemp Johann~~ ~~Gebrüder~~ ~~Anton~~	~~Am Bach~~ Hinterlauli	Heuz			1		1		2200		
	a	Limacher-Zemp Frau Magdalena.		Schaune			1		1		700		
295	294	Tanner Anton	Lüdlbodem	Heuz			1		1		~~2000~~		
	a			Schaune			1		1		~~1200~~		
	b			Waschhütte u. Schopf			1		1		~~400~~		
	c	Tanner Jakob 305	Lustlauenmoos	Hütte			1		1		~~600~~		
296.	d	~~Johann~~		Stall			1		1		~~500~~		
	e		Ey	Stall			1		1		~~300~~		
	294	f. Tanner Anton	Lüdlboden	Schweinstall			1		1				
		g.	"	Schweinschaune			1		1				
		h		Tennerstall			1		1				
											7800	7700	

Veränderung der Versicherungssummen für die

Erste Klasse. 1875	1884	1903.	18	18	18	Zweite Klasse. 83	1886	1889	1893	1899	1901	II ~~Dritte~~ Klasse. 1903.	18	18	18
~~7000~~															
	~~200~~						~~1500~~								
							~~1000~~								
							~~4000~~	~~2700~~			10700				
							~~1200~~	2000							
									~~1200~~	3000					
									~~700~~	1500					
												300			
300															

Staatsarchiv Luzern A 1143/577

Brandassekuranz-Register der Gemeinde Flühli

Nro.	Lit.	Eigenthümer.	Benennung des Hofes oder Gutes.	Benennung der Gebäude.	Bauart. Stein.	Bauart. Riegel.	Bauart. Holz.	Dachung. Ziegel.	Dachung. Schindeln.	Dachung. Stroh.	Versicherungssummen. I. Klasse. Franken.	Versicherungssummen. II. Klasse. Franken.	Versicherungssummen. III. Klasse. Franken.
290.	290	Schneider Peter	Rosenmoos	Haus & Scheune			1		1		~~1500~~		
304.	a		Hüttenberg	Hütte & Stall			1		1		~~1000~~		
291.	291	~~Vogel Jakob~~ ~~Vogel Johann Sohn~~ ~~Vogel Franz~~	Rosenmoos	Haus & Scheune			1		1		~~4000~~		
293.	292	~~Burri Johann~~	Schwand	~~Haus & Scheune~~ ~~Hütte & Stall~~			1		1		~~1000~~		
	a	~~Vogel Johann Sohn~~ ~~Vogel Franz~~		Schweinestall			1		1				
294.	293	~~Vogel Johann~~ ~~Vogel Jakob~~ ~~Vogel Anton Sohn~~	Hüttenbach	Haus			1		1			2200	
	a	Limacher-Zemp Frau Magdalena.		Scheune			1		1			700	
295	294	Tanner Anton	Villlboden	Haus &			1		1			~~2000~~	
	a			Scheune			1		1			~~1200~~	
	b			Bäckerei & Scheune			1		1			~~700~~	
	c	Tanner Jakob Sohn	Lustenmoos	Hütte			1		1			~~600~~	
296.	d			Stall			1		1			~~500~~	
	e			Stall			1		1		~~300~~		
	294	f. Tanner Anton	Villlboden	Schweinestall			1		1				
		g.	"	Scheune & Stall			1		1				
		h.		Tennstall			1		1				
											7800	7700	

Veränderung der Versicherungssummen für die

Erste Klasse. 1875	1884	1891	1896	1899	1900	Zweite Klasse.		1899	1901	II ~~Dritte~~ Klasse. 1903.	18	18	18
			3000										
			3000										
~~4000~~		8000											
	~~2000~~			6000									
				800									
										10700			
									3000				
									1500				
					800								
					500					300			

Staatsarchiv Luzern A 1143/577

Brandassekuranz-Register der Gemeinde Hitzkirch

Nro.	Lit.	Eigenthümer.	Benennung des Hofes oder Gutes.	Benennung der Gebäude.	Bauart. Stein.	Bauart. Ziegel.	Bauart. Holz.	Dachung. Ziegel.	Dachung. Schindeln.	Dachung. Stroh.	Versicherungssummen. I. Klasse. Franken.	Versicherungssummen. II. Klasse. Franken.	Versicherungssummen. III. Klasse. Franken.
297.	295	Banz ~~Josef~~	Habsinsli	Wohnhaus			1		1			~~4000~~	
	a			Speicher			1		1			~~600~~	
	b	Banz ~~Melchard Johann~~ Josef	Holzmatt	Hütte & Stall			1		1		~~3000~~		
298.	296	~~Fos Kaspar~~ Portmann Fridolin	Falkenbuchsiten	~~Hütte & Stall~~			1		1			~~7500~~	
				Wohnhaus & Scheune			1		1				
299.	297	~~Schneider Johann~~ Emenegger Hedr.	Hasenlegg	Wohnhaus & Scheune			1		1		~~4000~~		
300.	298	~~Emenegger Johann~~ Furer Josef, Binsmeier.	Falkenbuch	Wohnhaus & Scheune			1		1		~~3000~~		
301.	299	Emenegger ~~Franz~~ Jakob	Falkenbuch	Wohnhaus & Scheune			1		1		~~3000~~		
											12000	6600	

Veränderung der Versicherungssummen für die Erste Klasse. 18 44	18 44	18 02	18 01	18 96	18 03	Zweite Klasse. 18 97	18 99	18	18	18	18	Dritte Klasse. 18	18	18	18
1903	1904	18	18	18	18										
						1000									
							1000								
10000															

Brandassekuranz-Register der Gemeinde Kühli

Nro.	Lit.	Eigenthümer.	Benennung des Hofes oder Gutes.	Benennung der Gebäude.	Bauart. Stein.	Bauart. Riegel.	Bauart. Steinz.	Dachung. Riegel.	Dachung. Holz, indeln.	Dachung. Ziegel ab.	Versicherungssummen. I. Klasse. Schin.	I. Klasse. Stroh.	I. Klasse. Franken.	II. Klasse. Franken.	III. Klasse. Franken.
297.	295	Banz ~~Josef~~	Habfirst	Hand- u. Schaumhaus											
	a	Banz		Speicher											
	b	Banz ~~Niklaus Johann~~ Josef	Holzmis	Hütte u. Stall											
298.	296	~~Fos-Kaspar~~ Portmann Fabrikant	Falkenbuschfeld	~~Hütte u. Stall~~ c Hand- u. Schaumhaus											
299.	297	~~Schneider Johann~~ Emenegger Oswald.	Haselegg	Hand- u. Schaumhaus											
300	298	~~Emenegger Johann~~ Furrer Josef, Kirchmeier	Falkenbusch	Hand- u. Schaumhaus											
301.	299	Emenegger ~~Kaspar~~ Jakob	Falkenbusch	Hand- u. Schaumhaus											

Veränderung der Versicherungssummen für die

Erste Klasse. 1874	1877	1885.	1891	1896	1902	Zweite Klasse. 1887	1899	18	18	18	18	Dritte Klasse. 18	18	18	18
						1000									
							1000								
				5000											
~~3200~~ 1874 abgelos.		~~5000~~	~~7000~~												
			~~7000~~		12000										
~~3000~~															
			~~6000~~		10,000										

Staatsarchiv Luzern A 1143/577

Brandassekuranz-Register der Gemeinde Flühli

	Nro.	Lit.	Eigenthümer.	Benennung des Hofes oder Gutes.	Benennung der Gebäude.	Bauart. Stein.	Bauart. Riegel.	Bauart. Holz.	Dachung. Ziegel.	Dachung. Schindeln.	Dachung. Stroh.	Versicherungssummen. I. Klasse. Franken.	Versicherungssummen. II. Klasse. Franken.	Versicherungssummen. III. Klasse. Franken.	Veränderung der Versicherungssummen für die Erste Klasse. 1885.	1889	1898	1900	1903	18	Zweite Klasse. 1891	1897	1900	18	18	18	Dritte Klasse. 18	18	18	18
307.	300		~~Portmann Franz~~ ~~Portman Johan~~	Hellschwand	Hütte & Stall			1		1		~~400~~										600								
		a	~~Emmenegger Anton~~ Minder ~~Leo~~ Adolf		Scheuerlein			1		1												300								
306.	301		Fuchs Johann ~~Furrer Anton~~	ober Schwarzenberg	~~Hütte & Stall~~			1		1		~~2500~~ 1884 abgetragen.																		
			"		Haus & Scheune			1		1					~~4000~~		6000													
308.	302		~~Wespi Gebrüder~~ Haas Josef	Spirbergli	Haus & Scheune			1		1		~~1000~~				~~4000~~			6000											
308.	303		Steffen Josef ~~Minder Geschwister~~ Peter ~~Tanner Franz~~	½ ½ Spirbergli	Haus & Scheune			1		1		~~1500~~						2000												
309.	304		~~Tanner Franz~~ Steffen Josef	Spirbergli	Haus & Scheune			1		1			~~2000~~										3500							
310.	305		~~Wespi Jakob~~ ~~Emmenegger Johann Franz~~ Bucher ~~Gebr~~ Johan	Spirbergli	Haus & Scheune			1		1			~~1000~~								~~3000~~	4000								
												5400	3000																	

Staatsarchiv Luzern A 1143/577

Brandassekuranz-Register der Gemeinde Flühli

Nro.	Lit.	Eigenthümer.	Benennung des Hofes oder Gutes.	Benennung der Gebäude.	Bauart. Stein.	Bauart. Riegel.	Bauart. Holz.	Dachung. Ziegel.	Dachung. Schindeln.	Dachung. Stroh.	Versicherungssummen. I. Klasse. Franken.	Versicherungssummen. II. Klasse. Franken.	Versicherungssummen. III. Klasse. Franken.
311.	306	~~Vogel Geschwister~~ Vetter Johann. Wehrli Josef	Hirzbrogli	Hanz Schaune		1		1			~~1000~~		
311.	307	Emmenegger Anton	Hirzbrogli	Hanz Schaune		1		1				1000	
312.	308	~~Schneider Josef~~ Wespi Anna.	Kaltbrunnen	Hanz Schaune		1		1				~~1000~~	
313.	309	~~Knecht Anna~~ ~~Schmidige Haus~~ Zihlmann Eduard.	Kaltbrunnen	Hanz Schaune		1		1			~~2000~~		
314.	310	Wespi Jakob	Kaltbrunnen	Hanz Schaune		1		1			~~3500~~		
	a	Hilber Anton	Hasselruti moos	Lisenschaune		1		1					
314.	311	~~Wespi Josef~~	Kaltbrunnen	Hanz Schaune		1		1			~~2500~~		
	a	~~Wespi Josef~~	Zochstridli	Hanz Schaune		1		1			~~600~~		
315.	b.	~~Knecht Josef~~ Synagoge Kaltbrunn	"	Kaltbrunn		1		1					
											8600	2500	

Veränderung der Versicherungssummen für die																	
Erste Klasse.							Zweite Klasse.						Dritte Klasse.				
~~1876~~	~~1877~~	~~1892~~	~~1894~~	~~1899~~	~~1901~~		~~1895~~	~~1892~~	~~1895~~	~~1900~~	18	18	18	18	18	18	
				1500													
	~~2000~~						~~3000~~	3000									
				4000													
										5500							
										300							
									~~3000~~	2500							
~~1500~~		2500															
		300															

Staatsarchiv Luzern A 1143/577

Brandassekuranz-Register der Gemeinde Flühli

Nro.	Lit.	Eigenthümer.	Benennung des Hofes oder Gutes.	Benennung der Gebäude.	Bauart. Stein.	Bauart. Riegel.	Bauart. Holz.	Dachung. Ziegel.	Dachung. Schindeln.	Dachung. Stroh.	Versicherungssummen. I. Klasse. Franken.	Versicherungssummen. II. Klasse. Franken.	Versicherungssummen. III. Klasse. Franken.	Veränderung der Versicherungssummen für die Erste Klasse. 1873	1880	1884	1886	1897	1899	I. ~~Zweite~~ Klasse. 1901	1903	18	18	18	18	II. ~~Dritte~~ Klasse. 1886	1901	18	18
316.	312	~~Rütter & Bachmann.~~ ~~Wenggli Franz~~ Emenegger Anton & Jos.	Spirberg	Haus & Scheune			1		1		~~2200~~			~~4000~~							6000								
317.	313	Schmid ~~Anton~~ Jos.	Spirberg mittlere	Haus & Scheune ~~Hütte & Stall~~			1		1		~~1000~~							7000											
318.	314	Wespi Franz	Spirberg	Hütte & Stall			1		1		~~1000~~					~~1000~~				3000									
318.	315	~~Wespi Anton~~ ~~Portmann Joh.~~ ~~Wicki, Johann~~ Emil Wigger Franz	Spirberg	Hütte & Stall			1		1		~~300~~				3000														
319.	316	Emenegger ~~Peter~~ Siegfried.	Spirberg	Haus & Scheune			1		1			~~3200~~			—											~~5000~~	8000		
	a			Stall			1		1								~~500~~		~~2500~~	3000									
											4500	3200																	

Staatsarchiv Luzern A 1143/577

Brandassekuranz-Register der Gemeinde Flühli

Nro.	Lit.	Eigenthümer.	Benennung des Hofes oder Gutes.	Benennung der Gebäude.	Bauart. Stein.	Bauart. Riegel.	Bauart. Holz.	Dachung. Ziegel.	Dachung. Schindeln.	Dachung. Stroh.	Versicherungssummen. I. Klasse. Franken.	Versicherungssummen. II. Klasse. Franken.	Versicherungssummen. III. Klasse. Franken.	Veränderung der Versicherungssummen für die Erste Klasse. 1875	1880	1891	1899	1900	18	Zweite Klasse. 1891	1897	1903	1904	18	18	Dritte Klasse. 18	18	18	18
320. 317		Portman ~~Johan~~ Josef	Spirberg	Haus & Scheune			1		1			~~2000~~								~~3800~~			6000						
	a			Sommerstall			1		1							300													
	b			"			1		1							300													
321. 318		~~Emmenegger Gebrüder~~	Spirberg	Haus & Scheune			1		1			~~1200~~									~~2500~~	6000							
	a	Unternährer Brüder		Stall in der Weid			1		1									1000											
321. 319		Schmid ~~Anton~~ Josef	Spirberg	Haus & Scheune			1		1		~~2000~~				3000														
322. 320		~~Schmid Gebrüder~~ Schmid Franz	Spirberg	Haus & Scheune			1		1		~~3000~~			~~4500~~			5000												
323. 321		Limacher Anton ~~Anna~~ ~~Wicki Anton~~ ~~Schmid Josef~~ ~~Steiner Johann~~ ~~geb. Limacher Ma.~~	Spirbergmöösli	Haus & Scheune			1		1		~~1500~~			~~3000~~				4500											
422. 322		~~Fümiger Alois~~ ~~Roos Josef~~ ~~Lucher Steffan~~ Kreit Josef	Thorbach	Haus & Scheune			1		1			4000																	
											6500	7200																	

Staatsarchiv Luzern A 1143/577

Brandassekuranz-Register der Gemeinde Flühli

	Nro.	Lit.	Eigenthümer.	Benennung des Hofes oder Gutes.	Benennung der Gebäude.	Bauart. Stein.	Bauart. Riegel.	Bauart. Holz.	Dachung. Ziegel.	Dachung. Schindeln.	Dachung. Stroh.	Versicherungssummen. I. Klasse. Franken.	Versicherungssummen. II. Klasse. Franken.	Versicherungssummen. III. Klasse. Franken.
324.	323		~~Hürsten Rolf~~ Emmenmeyer Siegwart Schneider	Hoerbach	Hauszchrama			1	1	X			~~12000~~	
		a			Waschhaus			1		1		195 abgeschrieben	~~200~~	
325.	324. Nr. 98 a. 101		Siegwart Xaver alt Säckelm.	Hoerbach	Hauszchrama			1	1	X			~~9000~~	
	325		~~Siegwart~~ Camp	Hoerbach	Gesellenhaus mit Schmiede		1/2	1/2		1			~~7000~~	
326.	326		~~Emmenegger Schmid~~ felder Josef.	hinter Hoerbach	1/2 Hauszchrama			1		1		700		
326.		a	Müller ~~Peter~~ Gerichtsvogt	hinter Hoerbach	1/2 Hauszchrama							700		
												1400	30000	

Veränderung der Versicherungssummen für die

Erste Klasse.						Zweite Klasse.						Dritte Klasse.			
1896	18 98	18	18	18	18	18 ~~78~~	18 ~~86~~	18 ~~89~~	18	18	18	18	18	18	18
20000								~~20000~~							
	20000						~~15000~~								
						~~700~~ 1893 abgeschrieben									

Staatsarchiv Luzern A 1143/577

Brandassekuranz-Register der Gemeinde Kühli

Nro.	Lit.	Eigenthümer.	Benennung des Hofes oder Gutes.	Benennung der Gebäude.	Bauart. Stein.	Bauart. Riegel.	Bauart. Holz.	Dachung. Ziegel.	Dachung. Schindeln.	Dachung. Stroh.	Versicherungssummen. I. Klasse. Franken.	Versicherungssummen. II. Klasse. Franken.	Versicherungssummen. III. Klasse. Franken.
327.	327	~~Zimmermann Johann~~ Kühli Christinenthal Siegwart Oltern Witt	Ringenmatten	Hanz Schaun			1		1		~~3500~~		
328.	328	~~Emmenegger~~ Peyer Eduard ~~Antoni~~	~~Kästen~~ Ringenmatten	Hütte			1		1			~~1000~~	
	a			Stall			1		1			~~1000~~	
	b			Hüsli			1		1			~~400~~	
329.	329	Schmid Gebrüder	Lehen	Hanz Schaun			1		1		1600		
330.	330	~~Hans Jenzer~~ Schneider Peter Bieli Felix.	Lehen	Hanz Schaun			1		1		~~2500~~		
	a	~~Hauptsteinstuben~~		Stall			1		1				
	b	Peters Scheune		"			1		1				
	c			Schopfscheune			1		1				
331.	331	Wolman Josef	Kästenmatt	Hanz Schaun			1		1		1600		
											8600	2400	

Veränderung der Versicherungssummen für die																			
Erste Klasse.							Zweite Klasse.						Dritte Klasse.						
18 75	18 77	18 ~~79~~ 92	18	18	18		18 93	18	18	18	18	18		18	18	18	18		
		7000																	
							2000												
							2000												
							1000												
3000																			
							500												
							~~500~~ 1843 abgetragen												
							500												

Staatsarchiv Luzern A 1143/577

Brandassekuranz-Register der Gemeinde Flühli

	Nro.	Lit.	Eigenthümer.	Benennung des Hofes oder Gutes.	Benennung der Gebäude.	Bauart. Stein.	Bauart. Riegel.	Bauart. Holz.	Dachung. Ziegel.	Dachung. Schindeln.	Dachung. Stroh.	Versicherungssummen. I. Klasse. Franken.	Versicherungssummen. II. Klasse. Franken.	Versicherungssummen. III. Klasse. Franken.
331.	332		Stadelman ~~Joh.~~ Geschwister	Pörtern	Haus u. Scheune			1		1		~~1500~~		
332.	333		Duss ~~Johann~~ Geschwister	Thoreggli	~~Haus u. Scheune~~			1		1		~~800~~		
					Haus u. Scheune			1		1				
334.	334		Lustenberger ~~Anton~~ Frz	Thoreggli	Hütte u. Stall			1		1		~~800~~		
		a		Thoregg	Hütte u. Stall			1		1			~~800~~	
		b			Speicher			1		1			~~500~~	
335.	335		~~Zihlmann Johann Gebrüder~~ ~~Rööslі Anton~~	Thor	Hütte u. Stall			1		1		5000		
		a	Duss Geschwister	Salzboden	Stall			1		1		500		
336.	336		Zihlman Johann ~~Josef~~ ~~Gebrüder~~	Schwändi unten	Haus u. Scheune			1		1		2000		
												10600	1300	

Veränderung der Versicherungssummen für die

	Erste Klasse. 1874	1887	1891	1893	1895	1898	erste Klasse. 1900	1904	18	18	18	18	zweite Klasse. 1874	1887	18	18
331.	~~3000~~		~~4000~~		~~5500~~	~~6000~~	6500									
332.	~~1200~~	1892 abgetragen														
				~~5500~~				6500								
334.	~~1500~~	2500														
		—											~~1500~~	2300		
														1200		

Staatsarchiv Luzern A 1143/577

Brandassekuranz-Register der Gemeinde Flühli

Nro.	Lit.	Eigenthümer.	Benennung des Hofes oder Gutes.	Benennung der Gebäude.	Bauart. Stein.	Bauart. Riegel.	Bauart. Holz.	Dachung. Ziegel.	Dachung. Schindeln.	Dachung. Stroh.	Versicherungssummen. I. Klasse. Franken.	Versicherungssummen. II. Klasse. Franken.	Versicherungssummen. III. Klasse. Franken.	Veränderung der Versicherungssummen für die Erste Klasse. 1891	1897	1898	1902	18	18	Zweite Klasse. 1890	1892	18	18	18	18	Dritte Klasse. 18	18	18	18
337	337	Wopmann Johann ~~Emmenegger Johan~~	Schwändi oben	Haus u.			1		1			~~2200~~			~~8000~~		10,000												
	a			Scheune			1		1			~~800~~																	
338.	338	Schmid Theodor ~~Anton~~	Eggshütten	Haus u. Scheune			1		1		~~1000~~			3500															
339.	339	~~Zihlmann Josef~~ ~~Mutter Wittwe u. Tochter Agatha~~ Schnider Josef.	Eggshütten	Haus u. Scheune			1		1			~~1000~~								2000									
339.	340	~~Bucher Johan~~ ~~Zihlmann Jakob~~ Schmidiger ~~Josef~~ Maria.	Eggshütten	Scheune			1		1			~~1000~~									800								
341.	341	Schnider ~~Jakob u.~~ ~~Gebrüder~~ Siegfried	Eggshütten	½ Haus u. Scheune			1		1		~~1000~~										1200								
340.	a	Felder Gebrüder		½ Haus u. Scheune			1		1												1200								
342.	342	Thalmann Anton, ~~Zihlmann Jakob~~	unter Finsterwald	Haus u. Scheune			1		1		~~3000~~					5000													
											5000	5000																	

Staatsarchiv Luzern A 1143/577

Brandassekuranz-Register der Gemeinde Kühli

Nro.	Lit.	Eigenthümer.	Benennung des Hofes oder Gutes.	Benennung der Gebäude.	Bauart. Stein.	Bauart. Riegel.	Bauart. Holz.	Dachung. Ziegel.	Dachung. Schindeln.	Dachung. Stroh.	Versicherungssummen. I. Klasse. Franken.	Versicherungssummen. II. Klasse. Franken.	Versicherungssummen. III. Klasse. Franken.
343.	343	~~Vogel Peter~~ ~~Bruderer~~ Franz.	ober Finsterwald	Hütte z Stall			1		1		~~2000~~		
344.	344	Bieri Eduard ~~Vogel Anton~~	Wilagg	Hütte z Stall			1		1		~~1200~~		
345.	345	~~Schmidiger Josef~~ ~~Gebrüder Peter~~ Schmidiger Schneider Marie ~~Bruderer~~ Kaspar sel. Wtb.		Hütte z Stall			1		1		~~1500~~		
346.	346	Korporation Marbach, Pfarrhaus		Hütte z Stall			1		1		2500		
	a		Wildmoosalp	Hütte z Stall			1		1		2000		
	b			Pfarrstall			1		1				
347.	347	~~von Grenus~~ ~~Anton~~ ~~Gabr. Christian~~	unter Portmaly	Hütte z Stall			1		1		~~1000~~		
	a	~~Portmann Niklaus~~		Stall			1		1				
	b			Hütte			1		1				
348.	348	Gerber Gottlieb ~~Jaugg Johann~~	ober Portmaly	Hütte z Stall			1		1		~~2000~~		
348.	a	" "	Läuferli	Hütte z Stall			1		1		~~2000~~		
											17200		

Veränderung der Versicherungssummen für die

Erste Klasse.						Zweite Klasse.						Dritte Klasse.			
1902	18	18	18	18	18	1816	18	18	18	18	18	18	18	18	18
												[illegible]			
1800															
						7000									
						400									

Staatsarchiv Luzern A 1143/577

Brandassekuranz-Register der Gemeinde Flühli

Nro.	Lit.	Eigenthümer.	Benennung des Hofes oder Gutes.	Benennung der Gebäude.	Bauart. Stein.	Bauart. Ziegel.	Bauart. Holz.	Dachung. Ziegel.	Dachung. Schindeln.	Dachung. Stroh.	Versicherungssummen. I. Klasse. Franken.	II. Klasse. Franken.	III. Klasse. Franken.
343.	343	~~Vogel Louis~~ Vogel Franz.	ober Finsterwald	Heuhütte			1		1		~~2000~~		
344.	344	Vogel Edward ~~Vogel Lukas~~	Wilegg	Heuhütte			1		1		~~1200~~		
345.	345	~~Schmidiger Josef~~ ~~Gutenberger Hans~~ Schmidiger Maria Schmidiger Friedensr. ~~Kaspar sel. Wtb.~~		Heuhütte			1		1		~~1500~~		
346.	346	Korporation Marbach	Länggmatt	Hüttli Wall			1		1		2500		
	a		Wildmisplan	Hüttli Wall			1		1		2000		
	b.			Pommerstall			1		1				
347.	347	~~Anton~~ von Grenus ~~Hadi Christian~~	unter Postmatt	Heuhütte			1		1		~~4000~~		
	a	~~Portmann Albert~~		Wall			1		1				
	b			Hütten			1		1				
348.	348	Gerber Gottlieb ~~Lauby Johann~~	ober Postmatt	Hüttli Wall			1		1		~~2000~~		
348.		a " "	Länggfeld	Hüttli Wall			1		1		~~2000~~		
											17200		

Veränderung der Versicherungssummen für die

Erste Klasse. 18 72	18 74	18 77	18 82	18 90	18 9	Zweite Klasse. des Hofes oder Gutes.	Dritte Klasse. 18	18	18	18
					60					
				2500						
	~~2000~~			3500						
					~~6000~~	~~7000~~				
					600					
					~~400~~					
						2500				
						4000				

Staatsarchiv Luzern A 1143/577

Brandassekuranz-Register der Gemeinde Kiehli

Nro.	Lit.	Eigenthümer.	Benennung des Hofes oder Gutes.	Benennung der Gebäude.	Bauart. Stein.	Bauart. Ziegel.	Bauart. Holz.	Dachung. Ziegel.	Dachung. Schindeln.	Dachung. Stroh.	Versicherungssummen. I. Klasse. Franken.	Versicherungssummen. II. Klasse. Franken.	Versicherungssummen. III. Klasse. Franken.
		von Grenus eidgen Ober Kriegs-commissar Herr											
349. 31.9		~~Schuler Albert~~	Mürkhütte	Haus			1		1			1800	
	a	~~Hans Rittmeyer Landwirth~~		Scheune			1		1			2500	
	b			Speicher			1		1			800	
	c		Gemeinschaftlich	~~Wasser Schöpfung~~ Waschhaus			1		1			~~200~~	
	d		Kühnli	~~Schmitte~~ Schmitte u. Scheune			1		1			~~1000~~ 1902 dazugetragen.	
	e			Wall			1		1			1000	
	f		Hofacker	Hütte			1		1			700	
	g			Wall			1		1			700	
	h			Schweinstall			1		1			600	
	i		Aspenmoos	Hütte & Wall			1		1		800		
	k		Hüttenmoos	Hütte & Wall			1		1		1000		
350. 350		Stadelmann Anton H. Edmund	Mürkhütte	Hütte & Wall			1		1			~~1000~~	
	a			Wall			1		1			~~1500~~	
	b			Speicher			1		1			400	
351. 351		~~Lattenberger Anton~~ Kemp Josef Helfenstein Alois	Hofmatt	Hütte & Wall			1		1		~~2000~~		
											3800	12200	

Veränderung der Versicherungssummen für die																	
Erste Klasse.						Zweite Klasse.						Dritte Klasse.					
1878	1893	18	18	18	18	1893	1898	1903.	18	18	18	18	18	18	18		
							~~2500~~										
								9000									

Brandassekuranz-Register der Gemeinde

Nro.	Lit.	Eigenthümer.	Benennung des Hofes oder Gutes.	Benennung der Gebäude.	Bauart. Stein.	Bauart. Riegel.	Bauart. Holz.	Dachung. Ziegel.	Dachung. Schindeln.	Dachung. Stroh.	Versicherungssummen. I. Klasse. Franken.	Versicherungssummen. II. Klasse. Franken.	Versicherungssummen. III. Klasse. Franken.
352.		~~Schuler-Adam~~ Landtwing-Fidy	im Bäsli Löffli	Hütten z. Pfrimm Hütten z. Wall			1 1		1 1		~~1200~~	1875 abgetheilt.	
	a	Helfenstein Gebrüder Alois.	Häsli	Hütten z. Wall			1		1		~~1000~~		
353.		Weinhard Ulrich	Hasli-sitz	Hütten z. Wall			1		1		~~1000~~		
	a		Hasli-wyg	Hütten z. Wall			1		1		~~1000~~		
354		Schützengesellschaft	Schützenhaus				1		1				
355.		Siegwart-Roos & Comp.	Fabrikgebäude		1/2	1/2			1				
356.		Wiki Franz	Eichlenwos	Hünenberg			1		1				

4200

Veränderung der Versicherungssummen für die

Erste Klasse. 1874.	1875	1882	18	18	18	Zweite Klasse. 1872	1875	1881	1895	1896	1897	Dritte Klasse. 18	18	18	18
	~~7000~~	10000													
		4000													
		2800													
		2500													
						~~2000~~ abgetrag. 1875									
								1903 ~~700~~ abgetheilt.							
						~~15000~~			~~4000~~ abgetheilt 1895	~~11000~~					
~~2500~~									2000		3050				

Staatsarchiv Luzern A 1143/577

Brandassekuranz-Register der Gemeinde Flühli

	Nro.	Lit.	Eigenthümer.	Benennung des Hofes oder Gutes.	Benennung der Gebäude.	Bauart. Stein.	Bauart. Riegel.	Bauart. Holz.	Dachung. Ziegel.	Dachung. Schindeln.	Dachung. Stroh.	Versicherungssummen. I. Klasse. Franken.	Versicherungssummen. II. Klasse. Franken.	Versicherungssummen. III. Klasse. Franken.	Veränderung der Versicherungssummen für die Erste Klasse. 1886	1888	1891	1895	18	18	Zweite Klasse. 1886	1889	1894	1896	1898	1901	Dritte Klasse. 1901	18	18	18
177	357		Schmidiger Johann ~~Franz~~ ~~Gebrd~~	Längen Hochwald	Haus. ~~Säge mit Wohnung~~			1		1											~~6000~~				2000					
	358		Emmenegger Jakob	Wettlenschwändeli	Haus u. Scheune			1		1					~~3500~~		6000													
263.	359	a	Schmidiger ~~Minder~~ Hs	Müller, Küblisbühl	Säge und Wohnhaus Scheune			1		1						~~8000~~						~~12000~~ 1500					12000			
bleibt	360		Emmenegger Anton	Rischli	Scheuerlein			1		1													300							
427.	361		Lüscher Hans	Sörenberg	Haus			1	1									5000												
		a.	"	(früher No 236 a.)	Säge			1		1								~~9000~~									9000			
		b			Wagen u. Ladenschopf			1		1																2500				
	362		Schneider Chr	Sörenbergli	Scheuerlein			1		1														700						

Staatsarchiv Luzern A 1143/577

Brandassekuranz-Register der Gemeinde

Nro.	Lit.	Eigenthümer.	Benennung des Hofes oder Gutes.	Benennung der Gebäude.	Bauart. Stein.	Bauart. Riegel.	Bauart. Holz.	Dachung. Ziegel.	Dachung. Schindeln.	Dachung. Stroh.	Versicherungssummen. I. Klasse. Franken.	Versicherungssummen. II. Klasse. Franken.	Versicherungssummen. III. Klasse. Franken.	Veränderung der Versicherungssummen für die Erste Klasse. 1897	1898	1899	1900	1902	18	Zweite Klasse. 1898	18	18	18	18	18	Dritte Klasse. 1901	18	18	18
431. 363		Siegwart Mathias. ~~Hofstetter Niklaus~~	Längsschwald	Haus			1	1						~~5000~~			6500												
364		Lischer Xaver	Kaz, obere	Hütte			1		1					1500															
178. 365		Schnider Peter, Lehrer ~~Schmidiger Prz.~~	Hüttlibodan ~~Hüttlenen~~	Haus u. Scheune			1	1							15.000					~~4500~~									
	a.		"	Säge			1		1																	4500			
	b.		"	Wagenschopf.			1	1										2000											
366		Gemeinde Schalzmatt	Blättli	Stall			1		1						2500														
367		Scherer Benedikt	Ruchweidli	Sitzenhaus			1		1							350													

Im neuen Register N. 278. b.

Staatsarchiv Luzern A 1143/577

Brandassekuranz-Register der Gemeinde

	Nro.	Lit.	Eigenthümer.	Benennung des Hofes oder Gutes.	Benennung der Gebäude.	Bauart. Stein.	Bauart. Riegel.	Bauart. Holz.	Dachung. Ziegel.	Dachung. Schindeln.	Dachung. Stroh.	Versicherungssummen. I. Klasse. Franken.	Versicherungssummen. II. Klasse. Franken.	Versicherungssummen. III. Klasse. Franken.	Veränderung der Versicherungssummen für die Erste Klasse. 1900	1901	1902	1903.	18	18	Zweite Klasse. 1901	1902	18	18	18	18	Dritte Klasse. 18	18	18	18
433	368		Vogel Agathe & Sophie	Sörenberg.	Kurhaus	1		1	1						~~25000~~	~~35000~~	45,000													
143.	369		~~Vogel Robert~~ Krummenacher Frz. Jos.	Oberflühlimoos	Scheune			1		1											2000									
400	370		~~Müller Jos.~~ Rudelmann Thomas	Körtevenmöösli	Scheune			1		1											500									
	371.		Emenegger Gbdr.	Schwandalpmoos	Lischenscheune			1		1												500								
	372.		Müller Joh.	Schaftelenmoos ~~moos~~	Scheune			1		1								400												

Staatsarchiv Luzern A 1143/577

Recapitulation

Lotus		I. Klasse. Franken.	II. Klasse. Franken.	III. Klasse. Franken.	
Lotus					
"	1		8300		
"	2	4400	8700		
"	3	1500	9600		
"	4		14400		
"	5	3500	4500		
"	6	500	9800		
"	7	6500	13200		
"	8	3200	15400		
"	9	1200	13300		
"	10	11500	2800		
"	11	1800	12500		
"	12	1300	8500		
"	13		5000		
"	14	4100	6500		
"	15		8600		
"	16		13500	6501	
"	17	300	23200	6500	
"	18	3700	31600	3500	
"	19		35900	3000	
"	20	2300	8400		
"	21		7900		
"	22		3700		
"	23	600	4400		
"	24		7500		
"	25	2500	19200		
"	26	1700	6500		
"	27	1000	7400		
"	28	4000	4400		
"	29	5900	1400		
"	30	12900	2300		
"	31	4900	4000		
"	32	2200	6950		
"	33		8550		
"	34	1000	8800		
"	35	400	10200		
Lotus fr.		83500	419400	19500	

Lotus		I. Klasse. Franken.	II. Klasse. Franken.	III. Klasse. Franken.
Franken		83500	419400	19500
Lotus	36		6900	
"	37		8800	
"	38	9500	2400	
"	39	13600	600	
"	40	5500	10900	
"	41	1800	10400	
"	42	8100	4600	
"	43	500	9900	
"	44	8800		
"	45	4000	28300	
"	46	9600	5000	
"	47	10200	9200	
"	48	5100	7600	
"	49	6100	4700	
"	50	9900		
"	51	20300	1600	
"	52	5500	11500	
"	53	11500	6800	
"	54	2400		
"	55	12500	5000	
"	56	2800	7700	
"	57	5000	15300	
"	58	7800	7700	
"	59	12000	6100	
"	60	5400	3000	
"	61	2600	2500	
"	62	4500	3200	
"	63	6500	7200	
"	64	1400	30000	
"	65	8601	2400	
"	66	10611	1300	
"	67	5000	5000	
"	68	17200		
"	69	3800	12200	
"	70	4200		
Total fr.		343800	657200	19500

Zusammenzug des Versicherungskapitals und Berechnung des Steuerbetreffnisses.

		Versicherungs-Summe. I. Klasse. Fr. 1.	II. Klasse. Fr. 1. 20.	III. Klasse. Fr. 1. 50.	Total. Fr.	Steuer-Betreffniß. Fr.	Rp.
Auf 1. Jänner 1871	Zuwachs	343800	657200	19500	1020500	1161	69
		8700	2900				
Do 1872	Zuwachs	352500	660100	19500	1032100	1173	87
		7800	14400				
	Abgang			6500			
Do 1873	Zuwachs	360300	674500	13000	1047800	1189	20
		41500	23200				
Do 1874	Zuwachs	401800	696700	13000	1111500	1257	30
		25900	16200				
Do 1875	Zuwachs	427700	712900	13000	1153600	1302	68
		6100					
	Abgang		800				
Auf 1. Jänner 1876	Zuwachs	433800	712100	13000	1158900	1307	82
		27000	17500				
	Abgang			3000			
Do 1877	Zuwachs	460800	729600	10000	1200400	1351	32
		9800	18600				
	Abgang			3500			
Do. 1878.	Zuwachs	470600	748200	6500	1225300	1378	19
		2500	8800				
Do. 1879.	Zuwachs	473100	757000	6500	1236600	1391	25
		10900	18700				
	Abgang	484000	775700	6500			
				6500			
Do 1880	Zuwachs	484000	775700	0000	1259700	1414	84
		10700	8700				
Do 1881	Zuwachs	494700	784400	0000	1279100	1435	90
		1700	3000				
Do 1882	Zuwachs	496400	787400		1283800	1441	20
		5300	22400				
Do 1883	Zuwachs	501700	809800		1311500	1473	46
		5500	3300				
Do. 1884.	Zuwachs	507200	813100		1320300	1482	92
		3100	21300				
	Abgang						
Do. 1885.	Zuwachs	504100	834400		1338500	1505	31
		4200	35500				
Do 1886		508300	869700		1378000	1551	94

Staatsarchiv Luzern A 1143/577

Zusammenzug des Versicherungskapitals und Berechnung des Steuerbetreffnisses.

		Versicherungs-Summe. I. Klasse. Fr. 1.	II. Klasse. Fr. 1. 20.	III. Klasse. Fr. 1. 50.	Total. Fr.	Steuer-Betreffniß. Fr.	Rp.
Bestand auf 1. Januar 1886		504300	869700		1374000	1551	90
Auf 1 Januar 1887	Zuwachs	4700	19700				
		513000	889400		1402400	1582	30
Auf 1 Januar 1888	Zuwachs	8000	2500				
		521000	891900		1,412900	1591	28
	Abgang	1400					
	Zuwachs		10000				
Do 1889		519600	931900		1451500	1637	88
	Zuwachs	13400	400				
Dito 1890		533000	932300		1,465300	1651	26
	Zuwachs	37100	58300				
Dito 1891		570100	990600		1560700	1758	82
	Zuwachs	20400	24300				
Dito 1892		590500	1014900		1605400	1808	38
	Zuwachs	22100	3100				
Ditto 1893.		612600	1,018000		1,630600	1834	20
	Zuwachs	32700	11400				
Do 1894		645300	1.029000		1.674300	1880	10
	Zuwachs	7800	19200				
Do 1895		653100	1048200		1701300	1910	94
	Zuwachs	35100					
	Abgang		10000				
Do 1896		688200	1038200		1726400	1934	04
	Zuwachs	65900					
	Abgang		3300				
Do 1897		754100	1034900		1789000	1995	98
	Zuwachs	69400	19600				
Do 1898		823500	1054500		1.878.000	2088	90
	Zuwachs	15850	41550				
Do 1899.		839350	1.096050		1.935400	2154	61
	Zuw.	37000	37300				
Dito 1900.		876350	1133350		2.009.700	2236	37
	Zuw.	71900	23250	25500			
Dito 1901		948250	1157200	25.500	2.130.950	2375	14
	Zuw.	51600	12900				
Dito 1902.		999850	1170100	25.500	2.195.450	2442	22
	Zuw.	46000	17000				
Do 1903.		1.045850	1187100	25.500	2.252450	2508	62

Zusammenzug des Versicherungskapitals und Berechnung des Steuerbetreffnisses.

		Versicherungs-Summe. I. Klasse. Fr. 1.	II. Klasse. Fr. 1. 20.	III. Klasse. Fr. 1. 50.	Total. Fr.	Steuer-Betreffniß. Fr.	Rp.
Bestand auf 1. Januar 1903.		1,045,850	1,187,100	25,500	2,252,450	2508	62
	Zuw.	41.450	19.200				
" " 1 " 1904.		1,087,300	1,206,300	25,500	2,319,100	2573	23
	Zuw.	180,400					
	abg.		92,850				
" " 1. " 1905		1,267,700	1,114,050	25,500	2407,250	2642	81

Staatsarchiv Luzern A 1143/577

Zusammenzug des Versicherungskapitals und Berechnung des Steuerbetreffnisses.

	Versicherungs-Summe.				Steuer-Betreffniß.	
	I. Klasse. Fr. 1.	II. Klasse. Fr. 1. 20.	III. Klasse. Fr. 1. 50.	Total. Fr.	Fr.	Rp.

Gemeinde Flühle.

Versicherer: ~~Minder Leo~~ Schnider, Sigwart & Co. Mühle u. Säge

Versicherungsobjecte IV. Classe	Versicherungs-Summe Fr.	Prämiensatz Fr.	Betrag der jährlichen Prämie Fr.	Veränderungen der Versicherungssummen 1904 Fr.	18 Fr.	18 Fr.	18 Fr.
95 a Sägegebäude, Maschinenhütte u. Parquettfabrik, Turbine u. 1te Antrieb	~~13000~~	13.–	260.–	20000			
b Dörrofengebäude	~~2000~~	13.–	39.–	3000			
	~~15000~~	~~15~~ 13	~~225~~ ~~195~~				
c Ladenhütte	~~1700~~	1.50	2.55	1700			
			301.55	24,700			

Staatsarchiv Luzern A 1143/577

Gemeinde .....

Versicherer: .....

Versicherungsobjecte **IV. Classe**	Versicherungs-Summe Fr.	Prämiensatz Fr.	Betrag der jährlichen Prämie Fr.	Veränderungen der Versicherungssumme 18 .. Fr.	18 .. Fr.	18 .. Fr.	18 .. Fr.

Staatsarchiv Luzern A 1143/577

Flühli

Brandassekuranz-Register der

Nro.	Lit.	Eigentümer.	Benennung der Strasse oder Liegenschaft		Nro.	Benennung der Gebäude		Bauart: Stein	Bauart: Riegel	Bauart: Holz	Dachung: Ziegel	Dachung: Schindeln	Dachung: Stroh	Versicherungssummen I. Klasse (Franken)	Versicherungssummen II. Klasse (Franken)	Versicherungssummen III. Klasse (Franken)
			I	II		I	II									
1			4500 3000	15,000												
2			25500 17700	2000 250	30	7,500	11,300						58	17300	—	
3			3,000	26300	31	7850	5900						59	12,000	12,500	
4			—	30,300	32	12,700	2900						60	6,500	10,200	
5			12,500	8500	33	19,600	—						61	22,000	4,000	
6			3000 500	9400 1000	34	14300 1800	10,800						62	15,000	6800	
7			—	27,500	35	10,500	4300						63	22,400	500	
8			6500	13300	36	—	12,800						64	19,700	1500	
9			26,400	28,600	37	200	11,500						65	24450 2000	—	
10			3,100	16,000	38	4000	11,200						66	11,500	14,600 1500	
11			13,000	15,000	39	5,000	17300 12000						67	4800	27,100	
12			2,500	11,600	40	600	17300 1000						68	20,300	1200	
13			2,000	18800	41	8,500	7,000						69	6600	29,400	
14			—	12500	42	2600	7,700						70	38500	900	
15			—	13,500	43	28000	1,100						71	14000	7500	
16			6800	8,500	44	19000	—						72	5500 5000	9800	
17			—	18,700	45	11,500	9,500						73	18800	2500	
18			38,000	27,000	46	17300 4000	8000 4000						74	10600	20000 4000	
19			300	43500	47	2800	19,800						75	40500 3000	5300	
20			2000 41,000 26000	21,000	48	25700 1600	14,600						76	10,000	5000	
II Et. à 40000		21	12000 30500 12,000	22900 1000	49	3500	17,000						77	20500 3000	—	
		22	—	52,000	50	12500	10,000						78	21000	3500	
Herzogl. Luzern. gesellschaft		23	6000	10,900	51	8,000	20,000						79	5000	5,200	
im Hr. R. Schultheiss verpfändet		24	—	11800 1500	52	50300 6500	59,500						80	18,900	7400	
		25	—	9,900	53	20,900	11,000 5000						81	6,500	17,600	
		26	1600	4,000	54	15,700	5,000						82	5,300	6,900	
		27	—	7700	55	7400	15,500						83	19300	3000	
		28	2500	81,00 3100	56	16,000	8300						84	11,000	6300	21,000
		29	4000	31,700 1500	57	14,900	—						85	27,500	700	4500
													86	45000	3000	—
I.			377900 232400	672000		348250 16500	316800 12000						87	400 1200	—	—
377,900	—	567350												14800	3500	
364,750		328,800				364450 17800	3222,00			208800 3600				510850 52505	242400 21900	25500
525,050		217,900				30,2550				212400				348250	316800	
2,268200 267,900 500		1267,700	1114050	567,350										232,700	672000	
							1101800 237300 46000 17400 93	1087,300	I					1,091800	1,201,200	25500
								1.206,900	II					1204,200		
								25500	III					25500		
								2319,700 2318500						2,318500		
								— 1200								

In der I. Klasse 5700 zu wenig
In der II. Klasse 4500 zu viel
1200
In ganzen zu wenig
500 seien sehr gefunden

Staatsarchiv Luzern A 1143/577

Revision der Gemeinde Flühli

No	Litt.	Schatzung Alte.	Neue.	No	Litt.	Schatzung Alte.	Neue.
		I Cl.	1872			II Cl.	
58		300		284		3 500	4 000
~~196~~		~~600~~		196		600	
226		1 500	5 000	354			2 000
347		4 000	6 000	261		1 000	2 000
"	a		600			5100	8 000
"	b		400				5100
259		1 500	4 000				2 900
		7 300	16 000			Cl. I. Summa 1872	
			7 300		I	352,500	352.50
			8 700		II	660 100	392.12
					III	19 500	29.25
			1873			1032,100	1173.87
		III Cl.				III Cl.	
	45	—	2000	45		1500	—
	54	—	1700	54		600	—
159		2200	4000	81		4500	7000
351		2000	2500	93	a	4500	5000
312		2200	4000	136		2100	2500
		6400	14200	190		1500	2000
			6400	261	b		3000
			7800	20		—	10000
					a	500	1000
				91		1000	
						16100	30500
							16100
		IIII Cl.					14400
80	8	6500	—			Cl. I. II. III. 1873	
					I Cl.	200300	360.30
					II "	674500	809.40
					III "	13000	19.50
						1047800	1189.20

Staatsarchiv Luzern A 1143/577

Revision der Gemeinde

No.	Litt.	Schatzung Alte.	Schatzung Neue.	No.	Litt.	Schatzung Alte.	Schatzung Neue.
		I. Cl.	1874			II. Cl.	
352		1 200		6		2 000	—
6		—	4 000	15		2 000	5 000
9		3 000	6 000	16		1 500	2 000
46		2 800	4 000	17		4 000	6 000
40	k.		500	18		4 000	5 000
	l.		400	19		2 000	2 500
144		—	2 000	36		1 000	1 300
163		2 200	5 000	37		1 000	1 500
244		1 000	3 000	51		2 500	4 000
256		2 500	4 000		a	400	500
288		5 500	6 000	40	a	2 000	2 500
278		—	3 500		b	1 000	1 500
	a	—	3 000		f	1 500	1 800
279		3 500	6 000		g	1 500	1 800
280		2 000	4 000		e		500
296		—	2 200	67		3 000	4 500
298		2 000	3 000	68		2 500	4 000
311	a	600	1 300	74		700	2 000
332		1 500	3 000	144		1 200	—
333		800	1 200	145		2 500	3 000
334		800	1 500	234		2 000	2 500
243		4 000	7 000	278		2 500	—
	a	1 000	1 500		a	2 500	—
345		1 500	2 000	296		1 500	—
47		2 700	4 000	334	a	800	1 500
356			2 000	236		3 500	4 000
		38 600	80,100	355			13 000
			38 600	18	a	900	1 800
			Zus. 41,500			50 000	72 200
							50 000
							Zus. 22,200

Aufl. Jänner 1874.

	I	401 800	401.80
	II	696 700	836.04
	III	13,000	19.50
		1111 500	1257 34

6967
13934
6967
836.04

5 Zus.
1 Abg.
4 Zus.

Revision der Gemeinde Flühli

No.	Litt.	Schatzung Alte.	Schatzung Neue.	No.	Litt.	Schatzung Alte.	Schatzung Neue.
		I. Cl.	1875			II. Cl.	
48		6 000	—	48		—	8 000
117		600	1 600	50		2 500	4 000
142		1 500	3 000	53		3 000	4 500
158		—	4 000	24		1 500	2 500
176		—	3 000	115		800	2 000
162		1 200	2 000	130		3 000	8 000
196		—	3 000		a	500	1 000
195		—	2 000	131		1 000	1 700
239		600	1 200	137		300	—
282		1 200	2 500	158		2 000	—
291		4 000	7 000	176		1 400	—
320		3 000	4 500	196		1 200	—
321		1 500	3 000	195		1 000	—
330		2 500	3 000	283		2 000	4 000
352		—	7 000		a	2 000	2 500
249		—	900		b	200	400
	a		300	285		200	400
		22,100	48,000	48	a	—	1 000
			22 100	249		900	—
			25 900		a	300	
	I	427 700	427 700			23,800	40 000
	II	712 900	855 48				23,800
	III	13 000	19.50				16,200
		1,153,600	1302.68				

7129
12
14258
7129
85548

		I. Cl.	1876.			II. Cl.	
42	b		600	354		2000	
208		4000	6000	187		2000	3000
44			4500	220		1500	3000
7		1000		44		2000	
				178		3000	3700
		5000	11,100				
			5,000			10,500	9,700
			6,100			9,700	
						.800	
					I	433,800	433.80
					II	712,100	854.52
					III	13,000	19.50
						1,158,900	1307.82

712.10
142.42
854.52

Staatsarchiv Luzern A 1143/577

Revision der Gemeinde

No	Lit.	Schatzung I. Alte.	Neue.	No	Lit.	Schatzung II. Alte.	Neue.
			18 77.				
98			9500	21		1000	2000
226		5000	5500	97			3000
265		1500	6000	98		8000	
"	a	1500	2500	99		6000	9000
266	b	1500	3500	110		1000	1500
299		3000	5500	"	a		200
330	a		500	172		1800	2000
308			2000	"	a	600	
348		2000	2500	266		500	1300
"	a	2000	4000	"	a	600	1500
154		2000	3500	284		4000	5000
		18,800	45000	308		1500	
		5	18,800	167		2000	4000
			27,000	235	b		4000
				235		15000	25000
	I	460,800	460.80			43000	60500
	II	729,600	895.52				43000
	III	10000	15.				17500
		1,200400	1351.32				
							III
				97		3000	
			18 78.				
94	c	3500	III	29		1500	2500
		3300		49	b	400	1000
					c	200	400
				87	b		6000
158		4000	I	94			6000
218		2500	"				4000
236	a	2000	"	182		2000	3000
249		900	"	"	a	1400	2000
"	a	300	"	235	b	4000	8000
330	b		"	138		3000	3800
"	c		"	325		7600	500
				338		6000	7500
		9,700	19,500				
			9700				
			9800			26,100	44,700
	I	470600	470.60				26,100
	II	748,200	897.84				18,600
	III	6,500	9.75				
		1,225,300	1378.19				

Revision der Gemeinde Flühli

No	Lit.	Schatzung I. Alte.	Neue.	No	Lit.	Schatzung II. Alte.	Neue.
			1879.				
39	b	400	500	36		1300	3000
219		2500	4500	37		1500	3500
"	a	600	1000	134		1000	2000
				223		1500	3000
		3500	6000	"	a	1200	1800
			3500	264	d	1000	2000
				"	f		1000
			2500				
						7500	16300
		Auf 1. Januar 1879.					7500
	I.	473100	473.10				8800
	II.	757000	908.40				
	III.	6500	9.75				
		1,236,600	1391.25				
			1880.				
40		3000	7500	5		1000	c
102		2000	4500	183	a	600	c
102	c	300	500	3		1500	4500
315		300	3000	11	b	1200	4000
319		2000	3000	89			7000
				90		10000	13000
		7600	18500	102	a	2000	4000
			7600	286		3500	5000
			10900	210		2000	4000
				94		6000	5000
	I.	484000	484			27800	46500
	II.	775700	930.94				27800
	III.	8000					18700
		1259700	1414.84				
			1881				
		I.				II.	
11			5000	11		1200	
134	a	200	3000	183		1200	2800
206		1000	2000	354			800
149		1400	2500	39		3000	5500
93		3700	4500	92		16000	20000
		6300	17000		a	4000	4500
			6300	93	a	500	600
			10700	93		3000	3200
	I.	494700	494.70		a	1000	1200
	II.	784400				29900	38600
		1,279,100					29900
							800

Revision der Gemeinde Flüeli

No	Lit.	Schatzung. Alte.	Neue.	No	Lit.	Schatzung. Alte.	Neue.
			1882.				
		I				II	
52		1800	2500	22		500	2000
347		6000	7000	60		3000	3500
				136		2000	3000
		7800	9500			5500	8500
			7800				5500
			1700				3000
	I	496,400	496.40				
	II	787,400	944.88				
		1283,800	1441.28				
			1883				
		I				II	
10	K	500	800	40	a	2500	3500
	m		200		b	1500	2000
217		1000	1800		c	500	1000
262		3500	5000		f	1800	2000
	b		2500		g	1800	2500
		5000	10,300		k	1200	1500
			5000	64		500	2300
			5300	82		1200	3500
				101		5000	8000
	I	501,700	501,70	119	a	200	5000
	II	816,300	972,36	198		500	3000
		1312,000	1474,06	261	a	2000	3500
		500	60	264	x	3000	4500
		1311,500	1473,46	264	a	400	1200
				294		2000	4000
					a	1200	3000
					b	500	1200
				288		2200	4000
						28300	51200
							28300
							22900
							500
							22,400
			1884.				
240		1500	3000	148		1000	2500
147		1000	2000	185		1200	3000
58		1000	2000			2200	5500
314		1000	1500				2200
292		1000	2500				3300
		5500	11000				
			5500		I.	507,200	507,20
			5,500		II.	813,100	935,72
						1320,300	1482,92

Revision der Gemeinde

No	Lit.	Schatzung. Alte. I.	Neue.	No	Lit.	Schatzung. Alte. II.	Neue.
			1885.				
196.	a.		300	42.		3100	5500
243.		7000	9000		a.	2000	4000
296.		12200	5000	64.		2300	2500
381.		2500	4000	134.		2000	3000
96.		9500		204.		1000	5000
144.		2000		98.			9500
	a.	300		144.			2000
176		3000			a		300
183			2800	174		500	
184.			1800	176			3000
308.		2000		183		2800	
92	b.		3500	184.		1800	
		28,500	25,400	308.			2000
		25,400				15,500	36,800
		3,100	Agl.				15500
						II.	21,300
	I.	504,100	504.10				
	II.	834,400	1001.28				
		1338,500	1505.38				
		II	**1886.**				I
23		1500	2500	288	c.		500
35		2000	3000	44		4500	
	a	1000	1700	358			3500
288	a	1500	2500	135		1000	3000
	b	500	1000	304		2000	4000
37		3500	4000	"	g	800	1200
44			4500	312	g		2200
63		1000	1700		g		700
77		1500	2500	263			1000
112		300		271		1000	
116		2000	3500	"			6500
235	a	800		292		2500	
212	g	2200		294			
	g	700		316	m		500
209		400	1200	347		7000	
292			1500	"	b	400	
"	a		1000	92		2500	2800
216		3200	5000			27700	28900
324		9300	15000				21700
347			7000				4200
	b		400				
357			6000		I	501,20	501,20
294		7000	8700		II	864,700	1043,64
288			1000			1378,000	1551,94
		38,400	73,700				
			38,400				
			35,300				

Staatsarchiv Luzern A 1143/577

Revision der Gemeinde Flühli

No	Litt	Schatzung. Alte.		Neue.
				1887
200		6 000		6 500
253		3 000		3 500
223	c	500		
223	d			500
334		1 500		2 500
231	a			700
93		4 500		5 500
11		5 000		6 000
		20 500		25 200
		20 500		20 500
			Z	4 700
	I	513 000		513.
	II	229 400		1067 28
		1462 400		1580 28
				1888
359				8000
				8000
359				8000
10	b	400		3000
262	b	2500		2000
"	a	2500		3000
246	c	1500		2500
302		1000		4000
		15700		14500
		14500		
	Abg.	1400		
	I. Cl.	519 600		519. 60
	II. "	931 900		118. 28
		1451 500		1637. 88

No	Litt	Schatzung. Alte.		Neue.
12	c	1 500		2 500
114		800		2 000
120		1 500		2 000
175		2 000		3 000
181		600		1 200
241	I	4 000		5 000
"	II			2 000
295		4 000		8 000
334	a	1 500		2 500
"	b	500		1 200
92		20 000		27 000
26		5 000		6 500
95		5 600		6 500
		47 000		66 700
				47 000
			Z	19 700
78	I	3 000		3 800
24		2 500		3 200
		5 500		7 000
				6 500
				2 500
	I	521 000	I	521.
	II	891 900	II	1070. 28
		1412 900		1591. 28
				1889.
86		6000		7500
81		1000		2000
92		27000		30000
95		6500		9000
96		600		1500
126		2500		5000
230		4000		4500
"	b			4000
246		800		1500
"	a	2000		4000
291	b	1200		2000
323		12000		20000
359		5000		12000
"	a			1500
		64500		107500
				64500
		Transport		43000

Revision der Gemeinde Flühli.

No	Litt	Schatzung. Alte.	I. Cl.	Neue.
				1890.
93		5 500		13 000
253	a.	1 000		1 500
224	b	—		1 000
262	a	3 000		4 000
344		1 200		2 500
345		2 000		3 500
219	b	—		1 000
181		400		—
		13 100		26 500
				13 100
			Z.	13 400
	I	533 000		533
	II	932 300		1117.2×60
		1465 300		1651.2×60
		—		1891.
40		7 500		8 000
40	e	400		800
40	k	800		1 000
42		4 000		3 500
102	d	—		1 000
154		3 500		4 500
219		4 500		6 000
247		1 500		—
252		1 500		5 000
252	a	200		1 000
252	b	400		500
252	c	1 000		3 500
274	a	2 000		6 000
274	c	500		3 500
274	d	—		500
Latus		27 800		46 800

No	Litt	Schatzung. Alte.	II. Cl.	Neue.
339		1 000		2 000
182	a	—		100
132		800		—
	a	200		—
		2 000		2 400
19		2 500		3 500
27		1 500		2 800
27	a	700		1 700
40	a	3 500		5 000
40	c	1 000		1 500
40	d	400		800
40	g	2 500		3 000
40	i	500		1 000
82		8 000		9 500
82		3 500		5 000
84		4 000		7 000
94		5 000		6 000
98		9 500		12 000
100		14 000		18 000
118		1 200		2 500
138		3 800		5 000
162		4 000		6 000
188	a	—		4 000
192		2 000		3 500
210		1 000		2 000
210	a	4 000		4 500
234	a	3 000		5 500
236		4 500		3 000
236	b	4 000		7 200
241 II.		2 000		3 000
241 I.		3 000		4 000
241	a	2 500		4 000
Latus		91 600		135 000

Staatsarchiv Luzern A 1143/577

Revision der Gemeinde

No.	Litt.	Schatzung. Alte.	I. Cl.	Neue.
		Übertrag 27 800		46 800
291		7 000		8 000
296		5 000		7 000
297		4 000		7 500
332		3 000		4 000
338		1 000		3 500
358		3 500		6 000
259	a	4 000		4 500
259	b	5 000		5 500
259	d	—		500
272	[illegible]	—		3 500
254		2 000		4 000
252	d	—		500
317	a	—		300
317	b	—		300
360		—		3 000
274		1 000		—
		63 300		104 900
272.		1 500.		64 800.
		64,800.		
				40.100.
360			Abg	3 000
				37.100

No.	Litt.	Schatzung. Alte.	II. Cl.	Neue.
		Übertrag 91 600		135 000
247		—		4 500
251		3 000		6 000
251	a	400		1 000
283		4 000		5 000
283	a	2 500		3 000
283	b	400		600
285	b	400		600
305		1 000		3 000
317		2 000		3 800
236	c	—		300
40	n	—		400
40	o	—		400
		105 300		163 600
				105 300
				58,300

Auf 1. Januar 1891.

I.	578 100	578.10
II.	990 600	1 188.72
Summa.	1.568.700	1.758.82

990600
120
19812000
990600
118872000

Revision der Gemeinde

No.	Litt.	Schatzung. Alte.	I. Cl.	Neue.
				1892.
152	a	—		400
	b	—		200
162	a	—		200
163		5000		6000
196	a	300		1500
	b.	—		500
204		4000		7000
	b	500		1500
	c	—		100
	d	—		500
	e	—		800
	f	—		300
	g	—		100
207		4 300		7000
288	c	500		800
274		—		7000
310		2 500		5 500
341		1 000		—
311	b	—		300
245	a	1 200		
		19.300		39.700
				19.300
			Zus.	20.400

No.	Litt.	Schatzung. Alte.	II. Cl.	Neue.
35		3.000		3 500
	a	1700		2200
166		2000		3.000
190		2000		3 000
188	a	4000		5000
188		1200		2 300
69		1000		3 000
288	a	2 500		3 500
237		1000		—
	a	500		—
237		—		10 000
308		2000		3 000
340		1000		800
341		—		1 200
	a	—		1 200
288		4000		5000
245	a			3 500
		25.900		50.200
				25.900
			Zu	24.300
		590.500		590.50
		1014.900		1217.88
		1.605.400		1.808.38

1014.9
12
20298
10149
1217.88

No.	Litt.	Schatzung. Alte.	I. Cl.	Neue.
				1893.
333		1200.		5500.
210		1500		4000
41		1200		2500
351		2500		3.500
284	a	—		500
87	c.	—		10,000
243		2000		6000.
		8400		32.000
				8.400
			Zus.	23 600
276. abgebrannt				1500
				22,100

No.	Litt.	Schatzung. Alte.	II. Cl.	Neue.
328		1000		2000.
	a	1000		2000
	b	400		1000
350		1000		2500
	a	1500		2000
1		2000		4000
12		1500		2000
	a	1200		1800
21		2000		3000
210	c.	1000		2000
95	b	—		1500
294	c.	600		1800
	d	500		700
87		9500.		—
		~~13700~~ 23,200		26300
				23200
				3,100
I		612,600		612.60
II		1,018,000		1221.60
		1630,600		1830.20

10275
12
20550
10275
1233.00

1018
12
2036
1018
1221,6

8.30
1.80
680

Staatsarchiv Luzern A 1143/577

Revision der Gemeinde Flühli

No.	Litt.	Schatzung. Alte. I.Cl.	Neue.
			1894.
6		4000	4500
226		5500	8500
243		4000	10000
4		6000	8000
236	d	—	19000
223		1000	2000
146		2000	3000
54		1700	—
311	a	1300	2500
152		4000	5000
183		2800	—
245	a	3500	—
274	b	500	—
82		10000	16000
216	c	—	5500
		51300	84000
			51300
			32200
		1022	
		12	
		2058	
		2029	
		2234.80	1895
361			5000
236		9000	
361	a.		9000
311		2500	—
206		2000	5000
184		1800	3500
150		800	2000
93	c.	—	1700
332		4000	5500
216	b.	800	—
	c	5500	9000
276			5000
274	d	500	—
211		2000	—
356		2000	—
236	d	19000	21000
		49900	57700
			49900
			7800
I.		653100	653.10
II.		1048200	1257.84
		1701300	1910.94

No.	Litt.	Schatzung. Alte. II.Cl.	Neue.
93	b	—	400
3		4500	6000
325		500	—
75		2000	3000
1022	a	1500	2000
69		3000	3500
54		—	2800
2865	III	5000	6000
360		—	300
183		—	2800
193		1000	—
24	a	1500	—
245	a	—	3500
247	a b	1300	—
63		4000	5000
		24300	35300
			24300
			11000
	I.	645.300	645.30
	II.	1029.000	234.80
		1674.300	1880.10
261		600	3000
107	a.	3500	4000
107	b.	—	400
311		—	3000
187	a	400	—
173	a	—	400
781	I	3800	5000
781	II	1000	2500
956		1500	3500
30		800	1300
216	b.	—	2000
	c		6000
353		13000	8000
274	d		500
211			2000
356			2000
		24600	43800
			24600
			19200

10482 / 12 / 20964 / 10482 / 125784

Revision der Gemeinde Flühli

No.	Litt.	Schatzung. Alte. I.Cl.	Neue.
			1896.
290		1500	3000
	a	1000	3000
175	a	....	200
295	b.	3000	5000
242	a	....	500
236		21000	25000
246	a	....	1800
246	e	....	2000
87	III	....	400
92	b	2800	....
266		....	7000
288		1500	....
	a	2000	....
323		....	20000
		32800	67900
			32800
			35100
			18 97.
92	c	.	15000
80	b	.	3000
10	b	3000	5500
10		.	6000
337	a	.	8000
219		6000	8000
278	b	300	.
13		1500	3000
363		6000	5000
364		.	1500
143		1000	1200
151		700	3000
	a	.	300
277		2500	8000
313		1000	7000
236	a	25000	32000
162		2000	3500
300		400	.
		43400	110000
155		300	43400
		43100	66600
155			700
			65900
		10349 / 12 / 20698 / 10349 / 124188	

No.	Litt.	Schatzung. Alte. II.Cl.	Neue.
175	a	400	....
189		1000	3000
362		....	700
261	b.	3000	5500
10	a	400	....
87	a	200	....
92	b	....	2800
266	a	2800	....
223		9000	....
	a	6000	....
223		20000	8000
323	a	200	....
355		8000	4000
11	b.	4000	5000
	a	1500	2500
		71500	31500
		31500	71500
		10000	
	I.	688.200	688.20
	II.	1038.200	1245.84
		1726.400	1934.04
95	a	5000	.
	b.	3500	.
64		2500	2800
10		5000	.
170		1500	2000
305		3000	4000
318		1200	2500
337	a b	3000	.
28		300	1500
2		800	2000
63		1700	3000
62		1000	2000
160		2000	3600
129		1000	2500
	a	2000	2500
366		2000	3000
300		.	600
	a	.	300
		35500	32200
		32200	
		3300	
	I.	754.100	754.10
	II	1034.900	1241.88
		1789.000	1995.98

10382 / 12 / 20764 / 10382 / 124584

110000 / 44100 / 65900

Staatsarchiv Luzern A 1143/577

Revision der Gemeinde

No.	Litt.	Schatzung. Alte.	I. Cl.	Neue.
				1898.
215				1 000
342		3 000		5 000
365				15 000
184		3 500		5 000
332		5 500		6 000
93	c.			4 500
196		3 000		5 000
324		~~20 000~~		20 000
156	b	2 000		3 500
	c	2 000		3 500
	d.	700		1 500
177		1 000		4 000
366				2 500
87		16 000		20 000
	g	400		1 000
281		3 000		5 000
301		4 000		6 000
90				20 000
92	c	15 000		
		59 100		128.500
				59 100
				69.400
	I	823.500		823.50
	II.	1.054.500		12 65.40
		1.878.000		2 088.90
281		1 500		2 000
367				350
330	b.	500		
198	a			600
294	f.			500
320		4 500		5 000
316	a	500		2 500
227		1 500		4 000
292				6 000
	a			800
188	b.			600
236	f			1 500
306		1 000		1 500
		9 500		25 350
				9 500
				15 850
	I	839 350		839.35
	II.	1 096 050		1315.26
		1.935,400		2154.61

1096.05
219.21
1315.26

No.	Litt.	Schatzung. Alte.	II. Cl.	Neue.
35	a	4 000		
215	a	200		
215		400		
213		500		4 000
365	a			4 500
357		6 000		2000
15		5 000		8 000
210	a	4 500		5 500
89		7000		9 000
349	c	200		2 500
93	a	600		
324		15 000		
156		2 000		3 500
82		5 000		6 000
83		60 000		65 000
84		7 000		9 000
87	b	6 000		12.000
288		5 000		7 000
90		13 000		
158		4 000		7 000
92	c.			20.000
		145.400		165.000
				145.400
				19.600
				1899.
21		3000		4 000
19		3500		4 000
180		1 000		1 300
12	c.	2 500		3000
	d.	1200		3000
	e	150		600
198	a	200		
295	a	600		1 000
294	c.	1 800		3000
	d	700		1 500
116	a			600
49	b.	1 000		1 400
	c	400		1 000
12	a	1 800		3000
92	c	20 000		50 000
332		2 500		7000
292		1 500		
	a	1 000		
		42 850		84 400
				42 850
				41 550

Revision der Gemeinde Plühli.

No.	Litt.	Schatzung. Alte.	I. Cl.	Neue.
				1900.
40	p			500
47		5 500		7 000
135		3 000		4 500
196		5 000		6 500
207	a			3 000
342	d.	2 200		3 000
	f.			500
224	a	500		2 500
229		300		1 000
294	e	300		800
303		1 500		2 000
307		~~2000~~		~~3500~~
310		5 500		
318	a			1 000
321		3000		4 500
332		6 000		6 500
363		5000		6 500
368				25 000
		37 800		74.800
				37 800
				37.000

No.	Litt.	Schatzung. Alte.	II. Cl.	Neue.
17		6 000		7 500
40	b	2 000		4 000
211		2 000		5 000
212		2 000		4 500
304	b	1 500		3 000
310		2 000		3 500
				5 500
				300
311		3 000		2 500
92	c	50000		70 000
		68.500		105 800
				68.500
				37.300
	I	876.350		876.35
	II	1.133.350		1360.02
		2,009.700		2236.37

113335
12
226670
113335
1360,020

Staatsarchiv Luzern A 1143/577

Revision der Gemeinde Flühli.

№	Litt.	Schatzung. I.Cl. Alte.	Neue.
			1861.
~~2~~		~~6000~~	~~8000~~
55	b.		2000
58		2000	
71		1300	4000
80			12000
	c		7000
92	b		3000
152		5000	5700
159		4000	5000
202		2500	6000
	a	2500	6000
218		5500	10000
	a.		1000
219		8000	10000
220	d		200
236	d.	32000	36000
242		3000	10000
248	b	500	1000
	c	1200	3500
265		6000	5500
	b		1500
	a	2500	5000
271		6500	7500
275		500	~~1200~~
277		8000	10000
309		2000	4000
314		1500	3000
316	a	2500	3000
361	a	9000	
368		25000	35000
		131000	202900
			131000
			71.900
I. Kl.		948250	948.25
II.	"	1.157.200	1.328.64
III.	"	25500	38.25
		2.130.950	2.375.14

III. Kl.

359			12000
361	a		9000
365			4500
			25.500

№	Litt.	Schatzung. II.Cl. Alte.	Neue.
3		6000	8000
48		8000	14000
55		2000	3000
	a	1500	2500
58			3000
61		2000	3500
73	a.		1000
75	a.		700
76		2000	4000
	a	1400	3000
80		10000	
92	a.	4500	
	b.	2800	
	c	70000	80.000
179		1000	2000
142		2000	4000
178		3700	~~5~~000
220		3000	4000
	a	800	2000
	a1		400
	b	1500	3000
	c	800	2000
	e		200
222		1500	3000
	a	1500	3000
248		1500	4000
	a	800	1500
275	~~f~~		1200
	a.		300
294		8700	10700
316		5000	8000
361	~~a~~		~~9000~~
	b		2500
369			2000
370			500
12	b	150	~~150~~
200		1000	
200			500
	a		500
359		12000	
365		4500	
		159.650	123500
			159650
			23.850

1157 2/12 = 96 4/12 = 96 1/3
231 4/12 = 19 3/12 = 19 1/4
1572 6/12 = 131 = 131
1398 = 116 2/12 = 116 1/6
255 15 = 17
1275 25 = 51
2552 = 638
3

Revision der Gemeinde Flühli.

№	Litt.	Schatzung. I. Kl. Alte	Neue
			1899.
281	a.	1500.	2000.
367.		—	350.
330	b.	500.	—
198.	a.	—	600.
294.	f.	—	500.
320.		4500.	5000.
316.	a.	500.	2500.
224.		1500.	4000.
292.	—	—	6000.
"	a.		800.
188.	b	—	600.
236.	f	—	1500.
306.		1000.	1500.
		9,500	25350
			9500.
			15850
I		839 350.	83935
II.		1096.050.	1375.26.
		1,935,400	2154.61

№	Litt.	Schatzung. II. Kl. Alte	Neue
			1899.
21.		3000.	4000.
19.		3500.	4000.
180.		1000.	1300.
12.	e.	2500.	3000.
"	d.	1200.	3000.
"	e.	150.	600.
198.	a.	200.	—
295.	a.	600.	1000.
294.	e.	1800.	3000.
"	d.	700.	1500.
116.	a.	—	600.
49.	b.	1000.	1400.
"	e	400.	1000.
12.	a.	1800.	3000.
92.	e.	20,000.	50.000
232.		2500.	7000.
242.		1500	—
"	a	1000.	—
		42,850	84,400
			42.850
			41,550
I.		109605/12	
II.		219210	
		109605	
		1315.26	

1900.

47.		5500.	7000.	17.		6000.	7500.
135.		3000.	4500.	40.	b.	2000.	4000.
196.		5000.	6500.	~~40.~~	~~f.~~	—	600.
207.	a.	—	3000.	211.		2000.	5000.
212.	d	2200.	3000.	212.		2000.	4500.
"	f	—	500.	"	b.	1500.	3000.
224.	a.	500.	2500.	304.		2000.	3500.
229.		300.	1000.	310.		—	5500.
294.	e	300.	800.	"	a.	—	300.
303.		1500.	2000.	311.		3000.	2500.
310.		5500.		92.	e	50000.	70,000.
318.	a.	—	1000.			68,300	405800.
321.		3000.	4500.				68500.
332.		6000.	6500.				37,300
363.		5000.	6500.				
368.		—	25,000.		I	876,350.	876.35.
40.	f.	—	500.		II.	1133350.	1360.02
		37,800.	74,800				
			37,800.			2,009,700	2236.37
			37,000				

113335/12
226670
113335
1360020

Staatsarchiv Luzern A 1143/577

Revision der Gemeinde

№	Litt.	Schatzung Alte	I. Kl.	Neue	№	Litt.	Schatzung Alte	II. Kl.	Neue
				1901.					
55.	b	—		2000.	3.		6000.		8000.
58.		2000.		—	48.		8000.		14,000.
71.		1300.		4000.	55.		2000.		3000.
80.		—		18,000.	"	a.	1500		2500.
"	c	—		7000.	58.		—		3000.
92.	b.	—		3000.	61.		2000.		3500.
152.		5000.		5700.	73.	a	0000.		1000.
159.		4000.		5000.	75.	a.	—		700.
202.		2500.		6000.	76.		2000.		4000.
"	a.	2500.		6000.	"	a.	1400.		3000.
218.		5500.		10,000.	80.		10,000.		—
"	a.	—		1000.	92.	a.	4500.		—
219.		8000.		10,000.	"	b.	2800.		0000.
220.	d.	—		200.	"	c	70,000		80,000.
236.	d.	32000.		36,000.	139.		1000.		2500.
242.		3000.		10,000.	172.		2000.		4000.
248.	b.	500.		1,000.	178.		3700.		5000.
	c.	1200.		3500.	220.		3000.		4000
265.		6000.		5500		a.	800.		2000.
"	b.	—		1500.		aI.	—		400.
"	a.	2500.		5000.		b.	1500.		3000.
271.		6500.		7500.		c.	800.		2000.
275.		500.		0000.		c.	—		200.
277.	a.	8000.		10,000.	222.		1500.		3000.
309.		2000.		4000.	"	a.	1500.		3000.
314.		1500.		3000.	248		1500.		4000.
316.	a	2500.		3000.	"	a.	800.		1500.
361.	a.	9000.		—.	275.	—	—		1200.
368.		25000.		35000		a	—		300.
		108,500		171,700	294.		8,700.		10,700.
		131,000.		202,900.	316.		5000.		8000.
		131,000		131,000.	361.	b.	—		2500.
					369.		—		2000.
				71,900	370.		—		500.
					12.	b.	150.		—.
					200.	—	1000.		500.
					"	a.			500.
					359.	—	12000.		—
		III. Classe.			365.	a	4500.		—
							159,650		183,500
361.	a.	—		9000.					
359.	—	—		12000.			159,650.		183,500
365.	a.	—		4500.					159,650
				25500					
				25,500.					23850
	I	948.250.		948.25					
	II	1,157.200.		1388.64.					
	III.	25500.		38.25.					
		2130,950		2375.14					

III. Cl. mit —.9000

11572/12 = 23144 + 11572 = 138864 → 25.50 + 12.75 = 38.25

Revision der Gemeinde

№	Litt.	Schatzung Alte	I. Kl.	Neue	№	Litt.	Schatzung Alte	II. Kl.	Neue
				1902					
133.		1500.		4000.	32.		3000.		5000.
151.		3000.		5000.	"	a	1600.		3500.
206.		5000.		7000.	40.	f.	2000.		4000.
"	a	300.		1000.	"	g.	3000.		4000.
211.	a.	—		2500.	182.		3000.		4000.
212.	e	700.		3000.	"	a	2000.		3000.
230.		2000.		4000.	188.	a.	5000.		6000.
247.		7500		12,000.	286.		6000.		8000.
299.		6500.		10,000.	371.	—	—		500.
307.		3500.		7000.	106.		2000.		2500.
337.		8000.		10,000.			27,600		40,500
346.	b.	—		1800.			27600.		40500.
353.		1000.		2800.					27600.
"	a.	1000.		2500.					
368.		35000.		45000.					12,900.
365.	b.	—		2000.					
352.		7000.		10,000.					
"	a.	1000.		4000.					
		82000		135,600					
		82,000.		133,600					
				82,000.		I	999,850.		999.85.
						II.	1170.100.		1404.12.
		51,600.				III.	25500.		38.25
							2195,450		244222

11701/12 = 23402 + 11701 = 140412 → 25.50 + 12.75 = 38.25

1903.

80.		18.000.	25,000.	9	a.	100.		—.
"	c	7000.	10,000.	27.		2800.		4000.
92.	a.	—	10,000.	33.		3000.		4500.
145.	—	—	5000.	"	a.	2000.		3500.
211.		—	7000.	38.		7500.		12000.
212.	g.	—	300.	57.		2000.		4000.
236.	d.	36.000.	42,000.	61.		3500.		4000.
296.		7000.	10,000.	64.		2800.		3100.
302.		4000.	6000.	145.		3000.		—.
312.		4000.	6000	"	b.	400		—.
372.		—	400.	84.	a.	500.		—.
294.	h.		300.	194.	a.	1200.		2500.
				211.		5000.		—.
		76,000.	172.000	294.	g	000.		300.
			76,000	"	h.	—		000.
				318.		2500.		6000.
			46 000	349.	d.	4000.		9000.
				109.		3000.		5000.
	I	1045.250.	1045.85.					
	II	1187.100.	1424.52.			40,900		57900.
	III.	25,500	38.25	11871/12				40,900
				23742				17,000
		2,258,450	2508.62	11871				
				142452				

Staatsarchiv Luzern A 1143/577

Revision der Gemeinde

№	Litt.	Schatzung Alte	I. Kl.	Neue	№	Litt.	Schatzung Alte	II. Kl.	Neue
				1904.					
21.	a.	—		9500.	31.		5000.		7000.
25.		500.		2500.	64.		3100.		4000.
142.		3000.		5000.	84.		9000.		15,000.
"	b.	—		650.	107.		2000.		3000.
141.		300.		—	128.		8000.		11,000.
145.	a.	200.		—	"	a.	2000.		5000.
236.	g.	—		3000.	178.		5000.		5200.
285.		3000.		8000.	"	a.	—		300.
"	a.	2000.		4000.	191.		2500.		4000.
298.		3000.		6500.	236.		7000.		9000.
38.		—		15,000.	284.		5000.		6000.
333		5500.		6500.	317		3800.		6000.
95.	e	1700		—	~~333~~		~~5500~~		~~6500~~
					354.		800		—
		19,200		60650.	38.		12,000.		—
				19,200	77		2500.		4000.
					18.		5000.		7000.
				41,450	95.		9000		15,000
							81,700. —		~~101~~ 500.
									81,700.
	I	1,087,300.		1087.30.					
	II	1,206,900		1443.28.					
	III	25.500		38.25					19,800
		2,319,700		2,573 83					

				1905.					
~	6.	4500.	~	7500.	~	92.	~ 30.000.		—
~	25.	2500.	~	3000.	~	92. e.	~ 20,000		—
~	90.	20,000.	~	40,000	~	110.	~ 1000.		2500.
~	92. —	—	~	129,000	~	127. a.	~ 1200.		2500.
~	157.	700.	~	2500.	~	127. b.	~ 3200.		4500.
~	212. a.	~ 1000.		—	~	185.	~ 3000.		5000
~	217.	~ 1800.		6500.	~	189.	~ 3000.		4000.
~	279.	~ 6000.		8000.	~	212. a.	~ —		3000.
~	309.	~ 4000.		9000.	~	212. e	~ 500.		1500.
~	320.	~ 5000.		8000.	~	318.	~ 6000.		10,000
~	331.	~ 1000.		3000	~	241. a.	~ 4000.		9000.
~	332.	~ 6500.		7500.	~	283. a.	~ 3000.		4500.
~	373 374 375.	~ —		1200.	~	9. a.	~ —		250.
~	9.	~ 8000		9000	~	124. 129	4000		5000
~	9. b. c. d.	~ —		700	Differenz in allen Posten		Abg. 5700		
~	236. h.	~ —		6500.			144,600		51.750
~	221.	~ 2500.		7000.			51 750		
Zuwachs Differenz in allen Posten		—		4500			92.850		
		63.500		243,900					
				63500					
		Zuwachs		180400.					

Staatsarchiv Luzern A 1143/577

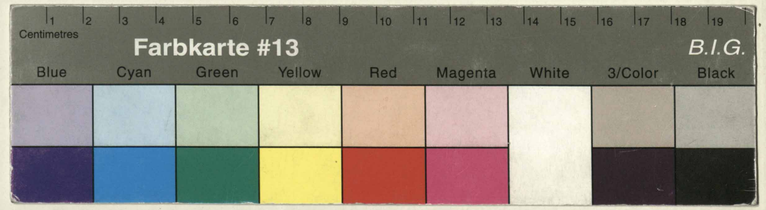

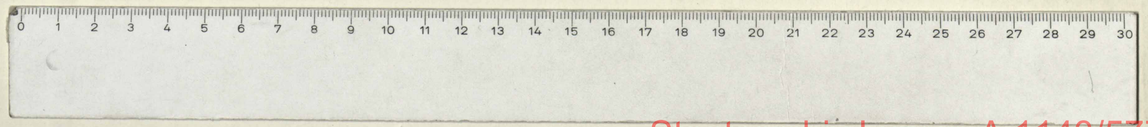

Staatsarchiv Luzern A 1143/577

Staatsarchiv Luzern A 1143/577