

24.

1900 - 1923

Brand-Assecuranz-Register

der

Gemeinde Luzern (Kleinstadt.)





A 1143/57

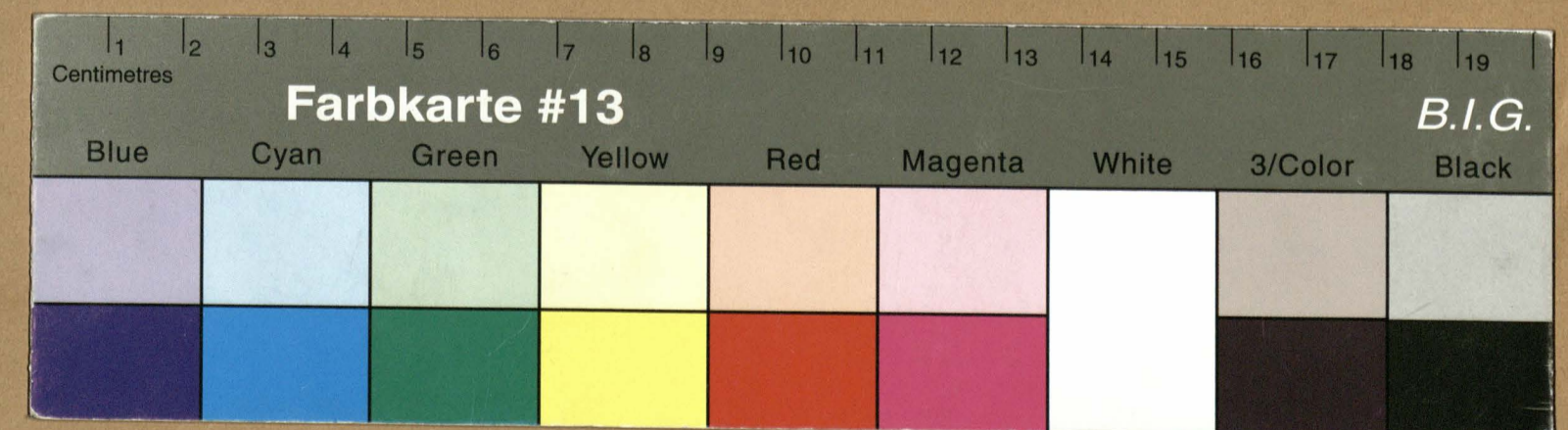

Brandassekuranz-Register der

Gemeinde Luzern. Quartier Kleinstadt.

Nro.	Lit.	Eigentümer.	Benennung		Bauart			Dachung			Versicherungssummen				
					Stein	Riegel	Holz	Ziegel	Schindeln	Stroh	I. Klasse	II. Klasse	III. Klasse		
											Franken	Franken	Franken		
			der Strasse oder Liegenschaft	der Gebäude											
378		Civelli Charles Sohn u. Eben Geschwister	Rainstr. 16	Ganz	1							25,000			
R 379		Bung Carl Sohn	Rainstr. 14	Ganz	1							55,000			
380		Civelli Charles Sohn u. Eben Geschwister	Rainstr. 12	Ganz	1							55,000			
381	Ic	Einwohnergemeinde		9								vide 7 Kl.			
X 381	K	Horn Vital u. Roman Ingenieur.	Lafayettestr.	10	Ganz	1						75,000			
				11	Magazinsgebäude	1							17,000		
					Speichergebäude	1							300		
381	c	Einwohnergemeinde Luzern	Bahnstr.	9								vide 11. Klasse.			
X 381	d	Einwohnergemeinde	Krugstr.										10,000		
X 381	f	Schulfond f. Gymnasium und Liceum	Ringstr. 11. Laver	Ringstr. im Parkstr.	1							150,000			
											3 Latus		372,900		

Veränderung der Versicherungssummen für die															
Erste Klasse.						Zweite Klasse.					Dritte Klasse.				
1907	1910	1914	1918	1920	19	19	19	19	19	19	19	19	19	19	19
				Z 22,500											
				Z 61,000	80,000										
				Z 22,500											
				Z 17,000	20,000										
				Z 22,500											
				Z 10,000	13,000										
				RZ 800,000											

Brandassekuranz-Register der

Gemeinde Luzern. Quartier Kleinstadt.

Nro.	Lit.	Eigentümer.	Benennung		Bauart			Dachung			Versicherungssummen		
			der Strasse oder Liegenschaft	der Gebäude	Stein	Regel	Holz	Ziegel	Schindeln	Stroh	I. Klasse Franken	II. Klasse Franken	III. Klasse Franken
X 381	a.	Staat Luzern	Laflyffstrasse	18 Hauptgebäude	1							70000	
X 381	b.	Staat Luzern	Laflyffstrasse	17 Reg. in 1. Gebäude	1							100000	
X	c.		Laflyffstrasse	15 Mittelbau (Bj. 1861)	1							20000	
X	d.		Laflyffstrasse	13 Reg. Gebäude (Klingel)	1							100000	
X	f.		Laflyffstrasse	15 Garbwerk (Bj. 1861)	1							100000	
X	g.		Girgenzgraben	8 altes Hauptgebäude	1							70000	
X 382		Staat Luzern	Girgenzgraben	10 Kantonshaus	1							500000	
R 383		Güterhaus Altes Postmann Helber Rohlsch Karl Müllerstrasse	Kofenplatz	12 Haus	1							23000	
383	a.	Einwohnergemeinde Luzern	Münzplatz	9 Landhaus	1							800	
H. Latus											4.043.200		

Veränderung der Versicherungssummen für die													
Erste Klasse.				Zweite Klasse.				Dritte Klasse.					
1910	1917	1918	1920	19	19	19	19	19	19	19	19	19	19
45000	155000	170000	200.000										
150.000	150.000	150.000	195.000										
190.000	190.000	190.000	300.000										
124.000	124.000	124.000	200.000										
110.000	110.000	110.000	180.000										
100.000	100.000	100.000											
							95.000						
640.000	640.000	640.000											
4000	4000	4000											

Brandassekuranz-Register der

Gemeinde Luzern. Quartier Kleinstadt.

Nro.	Lit.	Eigentümer.	Benennung		Bauart			Dachung			Versicherungssummen				
					Stein	Ziegel	Holz	Ziegel	Schindeln	Stroh	I. Klasse	II. Klasse	III. Klasse		
											Franken	Franken	Franken		
384/385		Walt, Fleming, Frau Mati Wapphanmühle	Lufthofstrasse	22	gaffel zinn	stf	1		1		58000				
X 386		Staat Luzern	Lufthofstrasse	19	Kantonsbibliothek		1		1		100000				
387/388		Bucher Anton Hilscher Ferdinand Bucher Speck Anton Kolumben Kochapparat A-G Lützel	Lufthofstrasse	24/26	gamm		1		1		60000				
388	a.	Matthias, Jos. & Heinrich Bühler Bihlmann Gasthaus Luftli Adorndo	Münzgraben	11	gamm		1		1		18000				
R 390		Bucher Anton	Münzgraben	7	gamm		1		1		9000				
											5 Latus	245000			

Veränderung der Versicherungssummen für die														
Erste Klasse.					Zweite Klasse.					Dritte Klasse.				
1910	1911	1918	1920	1922	19	19	19	19	19	19	19	19	19	19
			KZ 150000											
			KZ 150000	200000										
			Z 70000											
			Z 11000	29000										
			Z 11000											

Brandassekuranz-Register der

Gemeinde Luzern. Quartier Kleinstadt.

Nro.	Lit.	Eigentümer.	Benennung		Bauart			Dachung			Versicherungssummen							
					Stein	Riegel	Holz	Ziegel	Schindeln	Stroh	I. Klasse	II. Klasse	III. Klasse					
											Franken	Franken	Franken					
404		<i>Schmidler Kopp Hal Gascher</i>	Sonnstammplatz	13	ganz	1						40,000						
405		<i>Hoos Franz Hödel-Boog Franz Voll Anton</i>	Sonnstammplatz	12	ganzly. Bstüpfel	1						52,000						
406		<i>Spindler Eigentümer Anna</i>	Sonnstammplatz	14	ganz	1						55,000						
407		<i>Blum-Walker Frau Hut Robert v. Kubach Herr</i>	Sonnstammplatz	10	ganz	1						44,000						
408		<i>Thalman Gottlieb Beatter Bernhard</i>	Sonnstammplatz	9	ganz mit Linderen	1						35,000						
											<i>2. Latus</i>		226,000					

Veränderung der Versicherungssummen für die																		
Erste Klasse.						Erste					Zweite Klasse.				Dritte Klasse.			
1906	1909	1910	1913	1917	1918	1921	19	19	19	19	19	19	19	19	19			
						Z 50,000												
	40,000	70,000	80,000			Z 100,000												
						Z 63,000	21,000			81,000								
						Z 57,000												
						Z 60,000												

Brandassekuranz-Register der

Nro.	Lit.	Eigentümer.	Benennung		Bauart			Dachung			Versicherungssummen					
			der Strasse oder Liegenschaft	der Gebäude	Stein	Riegel	Holz	Ziegel	Schindeln	Stroh	I. Klasse	II. Klasse	III. Klasse			
											Franken	Franken	Franken			
408	a.	Meyer Lud. Rajid. H. jun.	Sampthausglatz	8 Gärten								30,000				
409		Meyer Lud. Rajid. H. jun.	Sampthausglatz	7 Gärten								28,000				
410.		Aug. Lulu Braun Paula Franz Sofor Muller Philipp	Sampthausglatz	6 Gärten								35,000				
411.		Präsident Rast Josef Vogel Schmid, Koch Jos.	Sampthausglatz	5 Gärten								42,000				
412		Huober Gloggnier Frau Gloggnier Gebrüder	Sampthausglatz	4 Gassenh. Thoren								56,000				
											191,000					

9 Latus.

Gemeinde Luzern. Quartier Kleinstadt.

Veränderung der Versicherungssummen für die														
Erste Klasse.					Zweite Klasse.					Dritte Klasse.				
1908	1918	19	19	19	19	19	19	19	19	19	19	19	19	19
Z 38,000														
Z 36,500														
42,000														
Z 54,500														
K. Z. 50,000														

Brandassekuranz-Register der

Gemeinde Luzern. Quartier Kleinstadt.

Nro.	Lit.	Eigentümer.	Benennung		Bauart			Dachung			Versicherungssummen				
					Stein	Riegel	Holz	Ziegel	Schindeln	Stroh	I. Klasse	II. Klasse	III. Klasse		
											Franken	Franken	Franken		
H 13.		Högner-Elmiger Wwe. Schmamm Peter	Fammitbunzplatz	3	hain							25000			
X H 14	a	Katholische Kirchengemeinde	Fammitbunzplatz Lith	1	Kirche, Goss. Nebenkapelle und Kapelle, Katakomben und Herrensgrube							100000			
X H 14	b.	Stadt Luzern	Fammitbunzplatz Grosszürcherstrasse	2	Bauhofgebäude Kil. Exposit. Kapelle							50000			
H 15		Meyer Emanuel Jakob	Linsengartenstrasse	18	hain mit Hängewagen unten							40000			
H 16.		Baumann Robert	Blattstr. Gießhansgarten	26	hain							28500			
											40 Latus		313500		

Veränderung der Versicherungssummen für die													
Erste Klasse.						Zweite Klasse.						Dritte Klasse.	
1907	1908	1909	1910	1911	1920	19	19	19	19	19	19	19	19
					Z 22,500								
					RZ 200,000 260,000								
					Z 35,000 45,500								
					RZ 190,000 250,000								
					Z 52,000								
					Z 46,500								

Brandassekuranz-Register der

Gemeinde Luzern. Quartier Kleinstadt.

Nro.	Lit.	Eigentümer.	Benennung		Bauart			Dachung			Versicherungssummen			
			der Strasse oder Liegenschaft	der Gebäude	Stein	Riegel	Holz	Ziegel	Schindeln	Stroh	I. Klasse	II. Klasse	III. Klasse	
											Franken	Franken	Franken	
116	a.	Hiesler Anton ^{Wife} _{Wife} / Rindli	Rappelngrasse	5 Hallung mit Kammer	1	1					3500			
116	b.	Hütter Langenstein / Frau Hirtjampfen		25 Haus	1						38000	vide, feine Stämme im feinsten Dachstuhl		
117		Förder Josef Bühlmann Robert Felder August Spies Franz	Lingartstrasse	20 Hofhaus mit Länd mit Kuller hinter Haus Nr. 419	1						50000			
118	a.	Schill ^{Wife} Josef	Lingartstrasse Hirtjampfen	22 Haus 20 Nebengebäude	1	1					15000 5000			
118	b.	^{Einwohnergemeinde Luzern} Polizeihaus Luzern	Lingartstrasse	24 Hofhaus	1						100000			
											211500			

11 Latus

Veränderung der Versicherungssummen für die															
Erste Klasse.						Zweite Klasse.						Dritte Klasse.			
1910	1918	19	19	19	19	19	19	19	19	19	19	19	19	19	19
Z	4500														
K	71500														
Z	19500														
Z	6500														
	125000														
	R.Z.														

Brandassekuranz-Register der

Gemeinde Luzern. Quartier Kleinstadt.

Nro.	Lit.	Eigentümer.	Benennung		Bauart			Dachung			Versicherungssummen		
			der Strasse oder Liegenschaft	der Gebäude	Stein	Riegel	Holz	Ziegel	Schindeln	Stroh	I. Klasse	II. Klasse	III. Klasse
											Franken	Franken	Franken
x 430	a	Legger, ^{Johann} Paul Peter Comis. Hans Ulrich Paul	Rindlygasse	1 Gärtn Ökonomiegebäude	1			1			30,000		
431		Hockli Anton	Lingardstrasse	11 Gärtn	1			1			16,000		
432	a.	Weber Gebrüder	Hilbernygasse Rüthli gasse	1 Gärtn mit Nebenraum 2 Magazin mit Obstbr. mitgebrände	1			1			120,000 21,000		
433		Rudeli Josef	Hilbernygasse	2 Gärtn	1			1			30,000		
434	a.	Weber Hanser Otto	Hilbernygasse	3 Gärtn Kaffeebr. / Magazin	1			1			15,000 1,500		
<u>14. Latus</u>											346,500		

Veränderung der Versicherungssummen für die															
Erste Klasse.						Erste Zweite Klasse.					Dritte Klasse.				
1907	1908	1912	1913	1918	1918	1921	19	19	19	19	19	19	19	19	19
			110,000			120,000 100,000									
					K.Z. 60,000										
			100,000		ZI 200,000										
			30,000		Z 40,000	40,000									
			40,000		Z 50,000										
80,000					Z 100,000										
8,000					Z 10,000										

Brandassekuranz-Register der

Gemeinde Luzern. Quartier Kleinstadt.

Nro.	Lit.	Eigentümer.	Benennung		Bauart			Dachung			Versicherungssummen				
					Stein	Riegel	Holz	Ziegel	Schindeln	Stroh	I. Klasse	II. Klasse	III. Klasse		
											Franken	Franken	Franken		
			der Strasse oder Liegenschaft	der Gebäude											
449		Bierbrauerei Spiess A. G. Rein-Burger Witwe	Kirchgasse	20 Gm. Gmündstr.	1			1			10000				
R 450		Spieler Jakob, Pfr.	Kirchgasse	19 Gm.	1			1			6000				
451		Ueichen & Carl Spieler Jakob, Pfr.	Kirchgasse	21 Gm.	1			1			32000				
452		Heger Joh. Harten Carl Emil Berger Frank Conrad Frey-Brunner Heinrich	Kirchgasse	22 Gm. ^{griechisch} St. Bernhard	1			1			30000	1906 abgetragen			
R 453/455		Rainer Leonhard Aidele Jakob	Kirchgasse	23 Gm. mit St. Pflanz	1			1			40000				
455		Bachmann Julius		St. Pflanz St. Pflanz St. Pflanz (St. Pflanz)	1	Boden	1	1			500				
											252,500				

18 Lotus

Veränderung der Versicherungssummen für die													
Erste Klasse.						Zweite Klasse.				Dritte Klasse.			
1903.	1907	1908	1910	1911	1912	1918	1918	1919	1919	1919	1919	1919	1919
							Z	52,000					
				66,000			RZ	84,500					
				80,000			RZ	104,100					
								Z	104,000				
113,000													
			2000										

Rekapitulation.

Nr.	Latus	Betrag		
		I. Classe.	II. Classe.	III. Classe.
1	"	223,500		
2	"	160,000		
3	"	372,900		
4	"	1.043,200		
5	"	245,000		
6	"	236,400		
7	"	386,500		
8	"	226,000		
9	"	191,000		
10	"	313,500		
11	"	211,500		
12	"	90,500		
13	"	334,000		
14	"	346,500		
15	"	192,000		
16	"	128,000		
17	"	270,000		
18	"	252,500		
19	"	313,700		
20	"	455,000		
Total		5992,300		

1. und 2. Klasse

Zusammenzug des Versicherungskapitals und Berechnung des Steuerbetrages.

	Versicherungssumme.				Steuerbetr. u. u.	
	I. Klasse. Fr. 1.	II. Klasse. Fr. 1. 20.	III. Klasse. Fr. 1. 50.	Total. Fr.	Fr.	Rb.
Bestand pro 1. Januar 1899	5992,300			5992,300	5992,30	
Zuwachs	5000					
Dito " 1. do 1900.	5997,300			5997,300	5997,30	
Zuwachs	129,600					
Dito " 1. do 1901	6126,900			6126,900	6126,90	
Zuwachs	150,000					
Dito " 1. do 1902	6336,900			6336,900	6336,90	
Zuwachs	37,000					
Dito " 1. do 1903.	6373,900			6373,900	6373,90	
Zuwachs	22,000					
Dito " 1. do 1904.	6461,900			6461,900	6461,90	
Zuwachs	67,000					
Dito " 1. do 1905.	6529,900			6529,900	6529,90	
Abgang	29,500					
Dito " 1. do 1906.	6500,400			6500,400	6500,40	
Zuwachs	43,000					
Dito " 1. do 1907.	6543,400			6543,400	6543,40	
Zuwachs	461,500					
Dito " 1. do 1908	7004,900			7004,900	7004,90	
Zuwachs	60,000					
Dito " 1. do 1909	7064,900			7064,900	7064,90	
Zuwachs	745,000					
Dito " 1. do 1910	7809,900			7809,900	7809,90	
Zuwachs	155,000					
Dito " 1. do 1911	7964,900			7964,900	7964,90	
Zuwachs	167,000					
Dito " 1. do 1912	8131,900			8131,900	8131,90	
Zuwachs	159,000					
Dito " 1. do 1913	8290,900			8290,900	8290,90	
Zuwachs	15,000					
Dito " 1. do 1914	8305,900			8305,900	8305,90	
Dito " 1. do 1915	8320,900			8320,900	8320,90	
Dito " 1. do 1916	8335,900			8335,900	8335,90	
Zuwachs	38,000					
Dito " 1. do 1917	8373,900			8373,900	8373,90	
Zuwachs	+ 27,000					
" " 1. do 1918	8360,900			8360,900	8360,90	
Bestand auf 1. April 1918 <i>Ergebnis Schätzung</i>	10.659,000			10.659,000		

Zusammenzug des Versicherungskapitals und Berechnung des Steuerbetrages.

	Versicherungssumme.				Steuerbetr. niff.	
	I. Klasse.	II. Klasse.	III. Klasse.	Total.	Fr.	Rp.
	Fr. 1.	Fr. 1. 20.	Fr. 1. 50.	Fr.		
Uebertrag	10,659,000	—	—	10,659,000		
Zuwachs	1,000					
Bestand auf 1. Januar 1919:	10,660,000	—	—	10,660,000	10,660	—
Zinsverl.:	758,500	—	—			
<u>Zusammen auf 1. Januar 1920:</u>	11,418,500	—	—	11,418,500	11,418,50	
Zuwachs	25,500					
Bestand auf 1. Januar 1921	11,444,000	—	—	11,444,000	11,444	—
Zuwachs	21,500					
Bestand auf 1. Januar 1922	11,465,500	—	—	11,465,500	11,465,50	

Zusammenzug des Versicherungskapitals und Berechnung des Steuerbetrages.

	Versicherungssumme.				Steuerbetr. niff.	
	I. Klasse.	II. Klasse.	III. Klasse.	Total.	Fr.	Rp.
	Fr. 1.	Fr. 1. 20.	Fr. 1. 50.	Fr.		
	1921					
381 I c	IV. Klasse.					
	Einwohnergemeinde Luzern.					
	Kant. Luzern					
	n. Z.					
	Z 470,000					

Revision der Gemeinde *Luzern, Kleinstadt*

№	Litt.	Schätzung			№	Litt.	Schätzung		
		Alte	I. Kl.	Neue			Alte	II. Kl.	Neue
— 1908 —									
438		20,000		40,000					
439		22,000		32,000					
452				20,000					
369/371		92,500		150,000					
373		30,000		40,000					
461		350,000		650,000					
		530,500		992,000					
				461,500					
— 1909 —									
416		28,500		30,000					
460	c			2,500					
459		150,000		190,000					
405		60,000		70,000					
		232,500		292,500					
				60,000					
— 1911 —									
376		18,000		25,000					
377		65,000		75,000					
441		42,000		50,000					
	a			60,000					
445	a	50,000		65,000					
450		60,000		65,000					
451		45,000		30,000					
397/398 a		260,000		285,000					
396/400									
		540,000		695,000					
				540,000					
				155,000					
— 1912 —									
370		42,000							
362		65,000		100,000					
428		70,000		80,000					
452/455		112,000		120,000					
455	b			10,000					
425	b	27,000		50,000					
459		190,000		250,000					
432a		120,000		160,000					
	a	21,000		30,000					
		649,000		806,000					
				649,000					
				157,000					

Revision der Gemeinde *Luzern, Kleinstadt*

№	Litt.	Schätzung			№	Litt.	Schätzung		
		Alte	I. Kl.	Neue			Alte	II. Kl.	Neue
— 1910 —									
381 I	d			10,000					
381 II	a	70,000		145,000					
	b	100,000		150,000					
	c	20,000		190,000					
	d	100,000		124,000					
	f	100,000		110,000					
	g	70,000		100,000					
382		500,000		640,000					
383	a			4,000					
386		100,000		140,000					
414		140,000		200,000					
	a	30,000		35,000					
	b	200,000		190,000					
417		50,000		55,000					
418	b	100,000		125,000					
423	a	9,000		15,000					
441		25,000		42,000					
444		26,000		30,000					
460		35,700		32,000					
	a	3,000		7,500					
	b	15,000		20,000					
	e	2,500		3,000					
461		650,000		680,000					
408		35,000		47,000					
445	a	35,000		50,000					
455	a	500		2,000					
		2,482,500		2,227,500					
				2,482,500					
				745,000					

Revision der Gemeinde *Luzern, Kleinstadt.*

№	Litt.	Schätzung			№	Litt.	Schätzung		
		Alte	I. Kl.	Neue			Alte	II. Kl.	Neue
1913									
373		40.000		50.000					
405		70.000		86.000					
430		80.000		110.000					
362		100.000		226.000					
n 374		27.000							
		317.000		476.000					
				217.000					
				159.000					
1914									
379		55.000		61.000					
448		65.000		72.000					
n		2.000		5.000					
		123.000		138.000					
				123.000					
				16.000					
1917									
381	IIa	145.000		155.000					
386		140.000		150.000					
406		55.000		63.000					
460	b	50.000		60.000					
		390.000		428.000					
				390.000					
				38.000					
1918									
n 430	a			1.000					
n 453/55		120.000							
n 455	a	3.000							
n 455	b	16.000							
n 453/55	a, b			165.000					
		129.000		166.000					
				129.000					
				27.000					
1919									
460	c	4.000		5.000					
				1000					

gl.

Gemeinde *Chiniquaud*
Zusammenstellung der Revisions-schätzungen.
(Ist im Brandasssekuranz-Register stetsfort aufzubewahren.)

№	Litt.	Schätzung			№	Litt.	Schätzung		
		Alte	I. Klasse	Neue			Alte	II. Klasse	Neue
1920									
423	-	50.000		65.000					
381	II b	195.000		195.000					
	c	247.000		300.000					
	d	161.000		200.000					
	e	143.000		180.000					
	f	130.000		95.000					
382	g	832.000							
386	-	165.000		200.000					
381	II a	170.000		200.000					
414	b	247.000		250.000					
401	-	884.000		800.000					
460	-	106.500		140.000					
	a	10.000							
	b	10.000		80.000					
381	II-	195.000		800.000					
		3.601.500		4.360.000					
				3.601.500					
				758.500					
1921									
420/21		11.500		46.000					
		22.000							
406		69.000		81.000					
424	a	39.000		40.000					
		141.500		167.000					
				141.500					
				25.500					
				470.000					

Gemeinde *Luzern / Kleinstadt*
Zusammenstellung der Revisions-schätzungen.
 (Ist im Brandassekuranz-Register stetsfort aufzubewahren.)

№	Litt.	Schätzung		№	Litt.	Schätzung	
		Alte	I. Klasse Neue			Alte	II. Klasse Neue
							1922
✓ 388	α	23,500				29,000	
✓ 440	.	22,000				38,000	
		45,500				67,000	
						45,500	
						21,500	

Gemeinde: Kleinstadt

Veränderungen am Versicherungskapital im Jahre 1922

(Beilage zum Brandversicherungsregister)

Register		Versicherungssumme				Register		Versicherungssumme							
No.	lit.	Fr.	Alte	Bemerkg.	Fr.	Neue	Bemerkg.	No.	lit.	Fr.	Alte	Bemerkg.	Fr.	Neue	Bemerkg.
							I								
424			74,000			80,000									
457	α		25,000			30,000									
372			41,500			50,000									
			140,500			160,000									
						140,500									
														19,500	

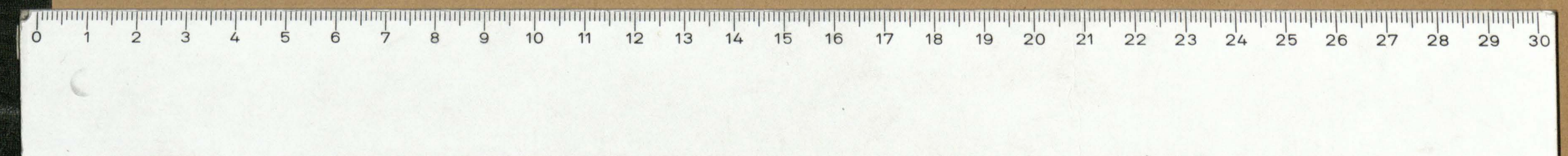
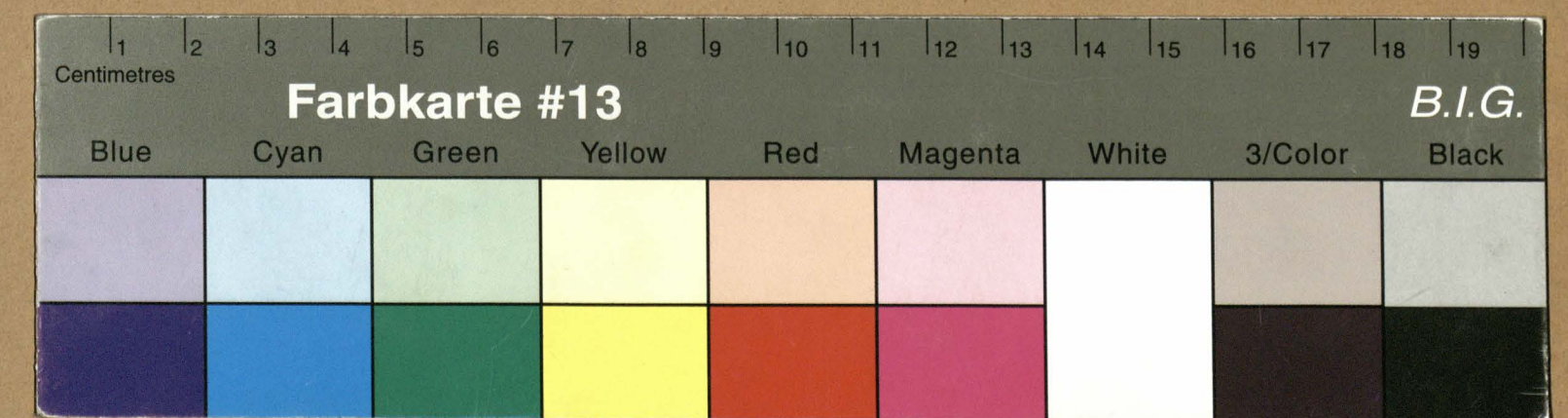

[Faded, illegible text on a small label at the top of the spine]

Staatsanw.
A