

23.

1872 - 1899

Brand-Assecuranz-Register

Der

Gemeinde Luzern.

Klinstadt.



A 1143/56

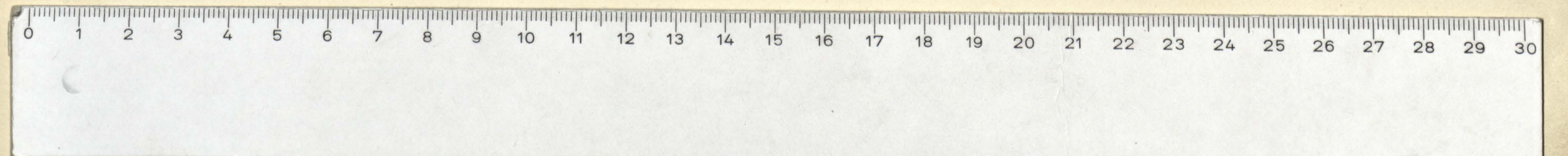
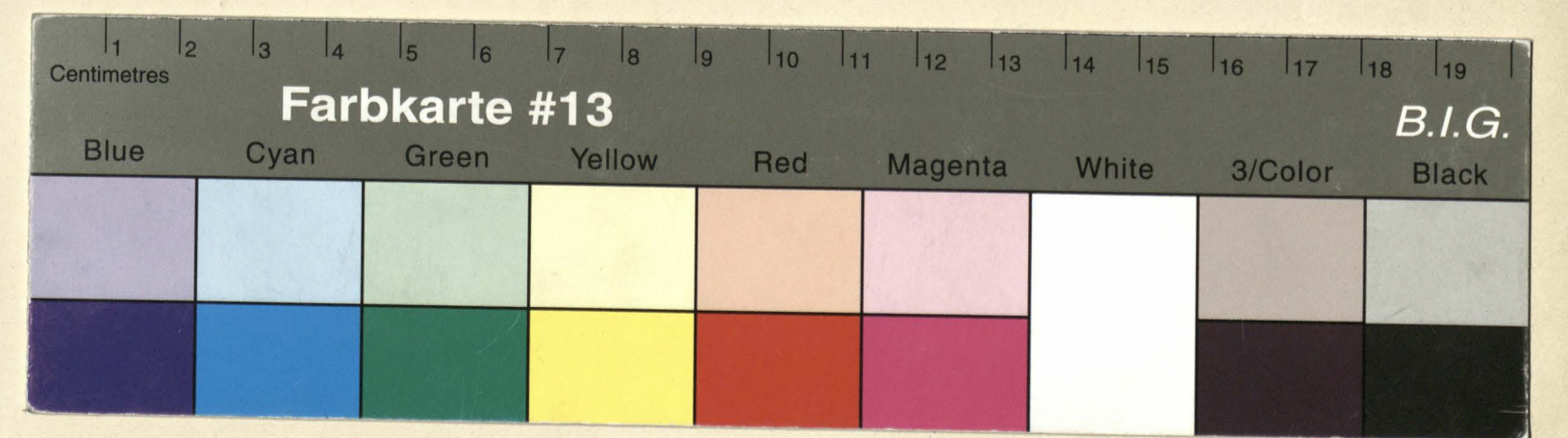

# Brandasssekuranz-Register der

# Gemeinde Luzern

Nro.	Lit.	Eigenthümer.	Benennung		Bauart.			Dachung.			Versicherungssummen.			
			des Hofes oder Gutes.	der Gebäude.	Stein.	Miegel.	Holz.	Stegel.	Egghelm.	Stroh.	I. Klasse.	II. Klasse.	III. Klasse.	
											Franken.	Franken.	Franken.	
368		Von Nord Frz. G.	Pöngyde	haus	/						41000			
369		Verpauung's Kassa Gesellschaft		haus	/						40000			
R 370		<del>Albert</del> Hediger Jacob	Am Roon	haus	/						35000			
R 371		Alvise	Pöngyde	haus	/						28000			
372		Hindeman Joseph Hans	Pöngyde	haus mit Linder	/						9000			
373		<del>Leopold</del> Lepeler Franz Schiffmann Martin Bühner Heinrich	Pöngyde	haus	/						22000			
374		Schweizer Rudolf Heraus Otto Böhler Adolf	Pöngyde	haus	/						10000			
R 375		Steffen Alvisio	Pöngyde	haus	/						20000			
											Uebertragung	205000		

Veränderung der Versicherungssummen für die													
Erste Klasse.					I. Zweite Klasse.					Dritte Klasse.			
18 76	18 77	18 78	18 79	18 80	18 81	18 82	18 83	18 84	18 85	18 86	18 87	18 88	18 89
5000			65000										
		43000											
				47500									
25000			28000										
		22000	30000										
		16000		27000									































# Brandasssekuranz = Register der

Nro.	Lit.	Eigenthümer.	Benennung		Bauart.			Dachung.			Versicherungssummen.					
			des Hofes oder Gutes.	der Gebäude.	Stein.	Ziegel.	Holz.	Ziegel.	Schindeln.	Stroh.	I. Klasse.	II. Klasse.	III. Klasse.			
											Franken.	Franken.	Franken.			
<u>Recapitulative.</u>																
			<u>Neue Brk.</u>													
		Latus 1.	208.000													
		2.	191.700													
		3.	393.900													
		4.	244.400													
		5.	149.200													
		6.	136.600													
		7.	176.300													
		8.	198.700													
		9.	220.000													
		10.	114.000													
		11.	219.300													
		12.	161.000													
		13.	174.500													
		14.	148.000													
		15.	233.600													
		16.	380.000													
		Total Frs.	3567.600													

# Zusammenzug des Versicherungskapitals und Berechnung des Steuerbetrages.

	Versicherungssumme.				Steuerbetrags.	
	I. Klasse.	II. Klasse.	III. Klasse.	Total.	Fr.	Sp.
	Fr. 1.	Fr. 1. 20.	Fr. 1. 50.	Fr.		
Auf 1. Jänner 1871	3567600			3567600	3567	60
Do 1872	19900			3587500	3587	50
Do 1873	109200			3696700	3696	70
Do 1874	42400			3739100	3739	10
Dito 1875	36000			3775100	3775	10
Do 1876	131000			3906100	3906	10
Do 1877	69200			3975300	3975	40
Do 1878	52600			4028000	4028	
Do 1879	8400			4036400	4036	40
Do 1880	28800			4065200	4065	20
Do 1881	16800			4082000	4082	00
Do 1882	16800			4098800	4098	80
Do 1883	13000			4111800	4111	80
Do 1884	12000			4123800	4123	80
Do 1885	24000			4147800	4147	80
Do 1886	9000			4156800	4156	80
Do 1887	24000			4180800	4180	80
Do 1888	44500			4225300	4225	30
Do 1889	55200			4280500	4280	50
Do 1890	207100			4487600	4487	60
Do 1891	85500			4573100	4573	10
	4543200			4543200	4543	20







# Revision der Gemeinde

No.	Litt.	Schätzung.		No.	Litt.	Schätzung.	
		Alte.	Neue.			Alte.	Neue.
<u>1896.</u>							
444		20000	26000				
381 Aa		50000	70000				
381 F.		114300	150000				
381 Fg		40000	70000				
402		45000	65000				
390		4100	9000				
420		7000	8500				
416		22000	28500				
"	a	2000	3500				
		304400	430500				
			304400				
			126100				
<u>1897</u>							
453, 455		80000	90000				
374		18000	27000				
417		40000	50000				
422		16000	22000				
403			1500				
		154000	190500				
			154000				
			36500				
<u>1898</u>							
458		48000	50000				
368		30000	65000				
421		14000	17000				
		112000	132000				
			112000				
			20000				
<u>1899</u>							
344		35000	50000				
371		28000	47500				
426		100000	155000				
426		A	78000				
427		48000	74000				
407		33000	44000				
432		65000	120000				
"	a	15000	21000				
345		30000	80000				
346 a		30000					
400		125000	200000				
		509000	869500				
			504000				
			360500				

# Revision der Gemeinde Quartier Kleinstadt

No.	Litt.	Schätzung		No.	Litt.	Schätzung	
		Alte.	Neue.			Alte.	Neue.
<u>I. Cl.</u>							
381 c.d		1600					
439		16000	22000				
442		22500	30000				
448		24000	32000				
		64100	84000				
			64100				
			19900				
<u>II. Cl.</u>							
429		25000	34000				
432		38000	65000				
374		17200	20000				
433		28000	30000				
401		32000	80000				
399		35000	45000				
412		10000	45000				
		189800	299000				
			189800				
			189200				
<u>1874</u>							
472.		45000	56000				
445 a		30000	35000	446		42000	70000
436.		36000	45000	424		8000	12000
429.		34000	35000	427		39000	40000
431.		32000	46000	438		27000	30000
396 u. b.		16600	19000				
		193600	236000			116000	152000
			193600				116000
			42400				36000
<u>I. Cl.</u>							
<u>1875</u>							
414		80000	140000	447		40000	60000
"	a	20000	30000	"	a	5000	2000
443		15000	22000	394		20500	35000
372		9000	25000	425		10000	18000
407		24000	30000	448		32000	38000
396		19000	23000	"	a	1000	2000
368		41000	50000	378		23000	35000
405		38000	43000	380		45000	55000
415		20000	30000	449		18000	26000
424		12000	16000	373		22000	25000
		278000	409000			216000	286000
			278000				216000
			131000				69000

Orig. Juni 1892 359,500 = 358,750  
 Orig. Janer 1893 696,700 = 696,750

# Revision der Gemeinde Luzern, Quart. St. Adelt

Nr	Litt.	Schatzung		Nr	Litt.	Schatzung	
		Alte.	Neue.			Alte.	Neue.
<u>1878</u>							
420		4000	7000				
423		15000	25000				
458		16400	30000				
459	a		20000				
		35,400	82,000				
			35400				
			52,600				
<u>1879</u>							
413		3400	10000				
			3400				
			6600				
459	a	20000					
462		15000	20000				
		35000	20000				
		20000					
		15000					
		6600					
Abgang:		8,400					
<u>1881</u>							
444		7500	10000				
449		20000	40000				
		27500	50000				
			27500				
			28500				
<u>1882</u>							
380		14000					
377		10000	40000				
		24000	40000				
			24000				
			16,000				

# Revision der Gemeinde Kinstatt

Nr	Litt.	Schatzung		Nr	Litt.	Schatzung	
		Alte.	Neue.			Alte.	Neue.
<u>1883</u>							
418		10000	15000	318		15,000	12,000
427		40000	48000	100		20,000	36,000
		50000	63000			45,000	54,000
			50000				45,000
			13,000				9,000
<u>1884</u>							
417		36000	40000				
418	a	2500	15000				
		3500	5000				
		48,000	60,000				
<u>1885</u>							
381	I.	70000	73000				
	a.	7000	14000				
434		24100	45000				
		104100	132000				
			104100				
			27,900				
<p>4470. C. Gaudenpand &amp; Br. Nagel soll ab. gelassen sein.</p>							
<u>1886</u>							
414	b	9,000	10,000				
468	xx	25,000	35,000				
"	yy	35,000	50,000				
"	zz	35,000	50,000				
"	aa	25,000	30,000				
"	bb		5,000				
414	cc		5,000				
464	dd		6,000				
695	ee	200					
4308	ff	300					
469	gg	50,000	70,000				
413	hh		42,000				
468	ii		40,000				
519	jj	15,000	20,000				
"	kk	15,000	19,000				
469	ll	6,000	14,000				

Revision der Gemeinde Luzern, Kleinstadt.

N <sup>o</sup>	Luz.	Schätzung		N <sup>o</sup>	Luz.	Schätzung	
		Alte.	Neue.			Alte.	Neue.
							10 Pf
416		13 000	32 000				
	n	1 000	2 000				
423	n	6 000	9 000				
432	a	3 100	15 000				
		13 100	48 000				
			23 100				
			24 900				
		1888.					
416.		36,000	38,000				
457		17,000	25,000				
459		120,000	140,000				
383		18,000	23,000				
452		12,500	22,000				
		203,500	241,000				
			203,500				
			44,500				
		1889					
424		16,000	18,000				
396		23,000	26,000				
404		21,400	40,000				
422		14,000	16,000				
407		30,000	33,000				
429		35,000	37,000				
414		8,900	23,000				
435	b	20,000	27,000				
405		43,000	32,000				
457		30,500	45,000				
462		20,000					
		261,800	317,000				
			261,800				
			55,200				
		1890					
408		20,000	28,000				
444		16,000	20,000				
434	a	500	4,500				
402		12,900	45,000				
411		23,000	35,000				
388		40,000	65,000				
412			80,000				
389		20,000	50,000				
458		36,000	48,000				
		168,400	385,500				
			168,400				
			207,100				

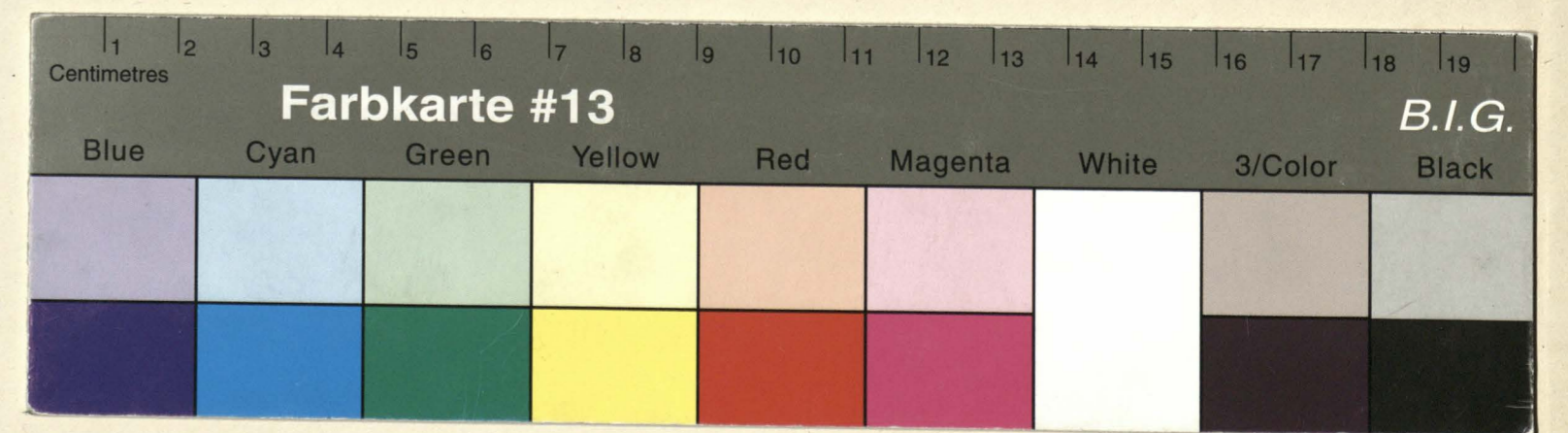

Fragment of a label on the top right edge of the book cover.

Staatsa  
A