

22.)

1866 - 1869

Brand-Assecuranz-Register

Der

Gemeinde Lucern

quartier Kleinstadt



A 143/55

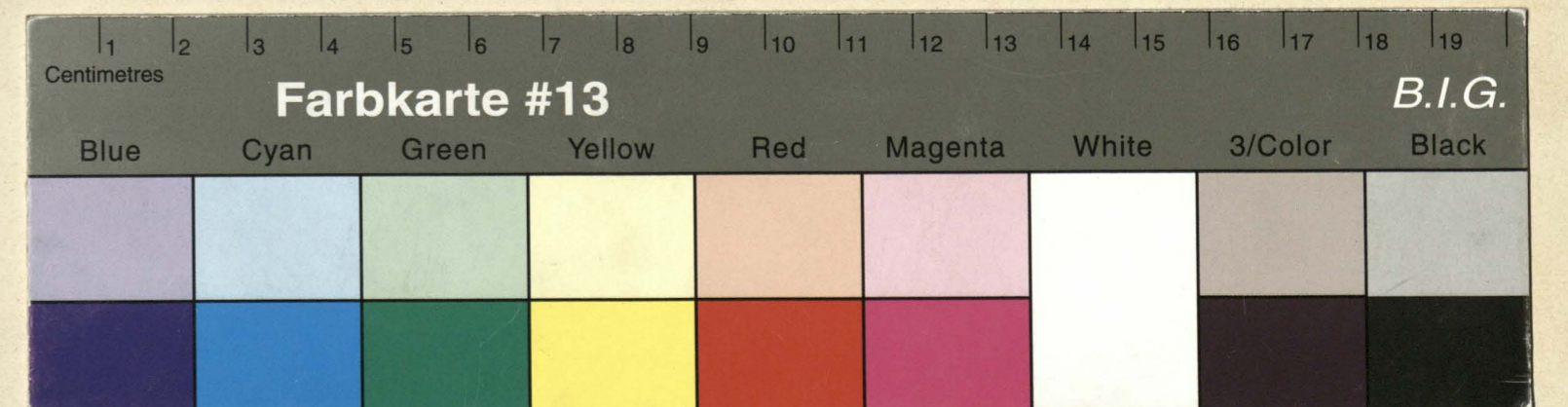

Brand-Assecuranz-Register

Neue Verzeichnung der Gebäude.		Alte Verzeichnung der Gebäude.		Name u. Geschlecht des Eigenthümers.	Benennung		Beschaffenheit u. Zustand der Gebäude. <small>(z. B. alt, Kiesel, Schaubdach, neu mit Stockmauer u. Torgeld)</small>	Schätzung des Gemeinderaths Fik.
N ^o .	Litt ^o .	N ^o .	Litt ^o .		des Hofes oder Gutes. <small>(z. B. im Dorf, Großfeld etc)</small>	der Gebäude.		
		374		Schniger Balthasar	Wenggriff.	Haus.	wird kein.	
		375		Blumner Joseph	Huffen	Haus.	wird kein.	
		376		Wyder Joseph	Kämpfer	Haus.	wird kein.	

der Gemeinde Luxern.

Schätzungen der Regierung für die Jahre:												
Fik.	Fik.	Fik.	Fik.	Fik.	Fik.	Fik.	Fik.	Fik.	Fik.	Fik.	Fik.	Fik.
p ^o 1800.	p ^o 18	p ^o 18	p ^o 18	p ^o 18	p ^o 18	p ^o 18	p ^o 18	p ^o 18	p ^o 18	p ^o 18	p ^o 18	p ^o 18
10,000												
20,000												
18,000												
48,000												

Brand-Assecuranz-Register

Neue Bezeichnung der Gebäude.		Alte Bezeichnung der Gebäude.		Name u. Geschlecht des Eigenthümers.	Benennung		Beschaffenheit u. Zustand der Gebäude. <small>(z. B. alt, Kiesel, Scheubdach, neu mit Stockmauer u. Legeteich)</small>	Schätzung des Gemeinderathes F.k.
N ^o .	Litt ^{er} .	N ^o .	Litt ^{er} .		des Hofes oder Gutes. <small>(z. B. im Dorf, Briggfeld etc.)</small>	der Gebäude.		
		377.		Hautt Alois.	Kornmagaz.	Gemü.	mit Wein.	
		378.		Crivelli Friedrich. Crivelli Karl, Sohn.		Gemü, jetzt zum Gälten.	mit Wein.	
		379.		Bell Joseph.	Gymnasium.	Gemü, fünfbän. unterin Logen.	mittelmäßig.	

der Gemeinde Luzern.

Schätzungen der Regierung für die Jahre:												
F.k.	F.k.	F.k.	F.k.	F.k.	F.k.	F.k.	F.k.	F.k.	F.k.	F.k.	F.k.	F.k.
p. 1866.	p. 1867.	p. 18	p. 18	p. 18	p. 18	p. 18	p. 18	p. 18	p. 18	p. 18	p. 18	p. 18
10,000												
15,000	23,000											
17,150												
42,150												

Brand-Assecuranz-Register

Neue Bezeichnung der Gebäude.		Alte Bezeichnung der Gebäude.		Name u. Geschlecht des Eigenthümers.	Benennung		Beschaffenheit u. Zustand der Gebäude. <small>(z. B. alt, Kiesel, Schraubdach, neu mit Stockmauer u. Inogeld)</small>	Schätzung des Gemeinderaths Frk.
Nr.	Litt.	Nr.	Litt.		des Hofes oder Gutes. <small>(z. B. im Dorf, Großfeld etc.)</small>	der Gebäude.		
		380.		Crivelli, Friedrich A. Crivelli, Karl, Wfm.		Gewöl, gut u. ganz Gülle.	gut, wohlgebaut.	
		381	a.	Kopp Vital.		Rüfflz. Trümpel - Gewöl. d. Eisenbauweise.	alt u. mittelmäßig.	
			b.	"		Rüfflz.	neu, von Stein.	
			c.	"		Rüfflz.	alt u. mittelmäßig.	
		381	d.	Luzern, Stadtgemeinde.		Yfent. Gebinde.	neu, mit Kestmauern.	
			e.	"		Yfent.	von Holz.	
			f.	"		Yfent.	von Holz.	

der Gemeinde Luzern.

Schätzungen der Regierung für die Jahre:

Frk. p. 1866.	Frk. p. 1867.	Frk. p. 18	Frk. p. 18	Frk. p. 18	Frk. p. 18	Frk. p. 18	Frk. p. 18	Frk. p. 18	Frk. p. 18	Frk. p. 18	Frk. p. 18	Frk. p. 18
27,500	45,000											
70,000												
7,000												
900												
90,000												
1,000												
600												
197,000												

Brand-Assecuranz-Register

Neue Verzeichnung der Gebäude.		Alte Verzeichnung der Gebäude.		Name u. Geschlecht des Eigenthümers.	Benennung		Beschaffenheit u. Zustand der Gebäude. <small>(z. B. alt, Kegel, Scheubdach, neu mit Stockmauer u. dergl.)</small>	Schätzung des Gemeinderaths F.k.
N ^o .	Litt ^{er} .	N ^o .	Litt ^{er} .		des Hofes oder Gutes. <small>(z. B. im Dorf, Größfeld etc.)</small>	der Gebäude.		

382. Schwegler, Frau. ^{Hofplatz} Hofplatz. ^{Gumel} Gumel. von Stein.

383. ^{Hofplatz} ~~Pieri~~ Joseph ^{Hofplatz} Hofplatz. ^{Gumel} Gumel. von Stein.

383 a. Polizeifond. ^{Münzgäßle} Münzgäßle. ^{Kunfurd} Kunfurd.

der Gemeinde Luzern.

Schätzungen der Regierung für die Jahre:

F.k.	F.k.	F.k.	F.k.	F.k.	F.k.	F.k.	F.k.	F.k.	F.k.	F.k.	F.k.	F.k.
p ^o 1866	p ^o 1867	p ^o 18	p ^o 18	p ^o 18	p ^o 18	p ^o 18	p ^o 18	p ^o 18	p ^o 18	p ^o 18	p ^o 18	p ^o 18
14000												
12000	18000											
800												
26800												

Brand-Assecuranz-Register

Neue Bezeichnung der Gebäude.		Alte Bezeichnung der Gebäude.		Name u. Geschlecht des Eigenthümers.	Benennung der Gebäude.		Beschaffenheit u. Zustand der Gebäude. <small>(z. B. alt, Kiesel, Schraubdach, neu mit Stockmauer u. Leigold)</small>	Schätzung des Gemeinderaths Fk.
N ^o .	Litt ^r .	N ^o .	Litt ^r .		des Hofes oder Gutes. <small>(z. B. im Dorf, Kirchfeld etc)</small>	der Gebäude.		
		383	b.	Estermann Franz.	Münzgräbli.	Wesfens.	von Stein.	
		384 385	a.	Schneider Robert.	zum Hof.	Gulthaus.	mittelmäßig.	
		386.		Staat.	Franziskaner.	Kantonsbibliothek.	flutz.	

der Gemeinde Luzern.

Schätzungen der Regierung für die Jahre:

Fk.	Fk.	Fk.	Fk.	Fk.	Fk.	Fk.	Fk.	Fk.	Fk.	Fk.	Fk.	Fk.
p. 1866.	p. 1867.	p. 18	p. 18	p. 18	p. 18	p. 18	p. 18	p. 18	p. 18	p. 18	p. 18	p. 18
25000												
56000	58000											
100000												
181000												

Brand-Assecuranz-Register

Neue Bezeichnung der Gebäude.		Alte Bezeichnung der Gebäude.		Name u. Geschlecht des Eigenthümers.	Benennung		Beschaffenheit u. Zustand der Gebäude. <small>(z. B. alt, Kiesel, Schraubdach, neu mit Stockmauer u. Tüpfel.)</small>	Schätzung des Gemeinderathes Frk.
N ^o .	Litt ^{er} .	N ^o .	Litt ^{er} .		des Hofes oder Gutes. <small>(z. B. im Dorf, Großfeld etc.)</small>	der Gebäude.		
		400.		Suidter Otto.	Privatbrüchli.	Haus.	mit Kiesel, Kiesel.	
		401.		Suidter Nanette, geb. Falcini.	d ^r .	Haus.	mit Kiesel.	
		402.		Liebenau, Frau, geb. Ziffer.	Wohnung.	Haus.	mit Kiesel.	

der Gemeinde Luzern.

Schätzungen der Regierung für die Jahre:

Frk. p ^{er} 1866.	Frk. p ^{er} 18	Frk. p ^{er} 18	Frk. p ^{er} 18	Frk. p ^{er} 18	Frk. p ^{er} 18	Frk. p ^{er} 18	Frk. p ^{er} 18	Frk. p ^{er} 18	Frk. p ^{er} 18	Frk. p ^{er} 18	Frk. p ^{er} 18	Frk. p ^{er} 18
22,000												
38,000												
12,860												
72,860												

Brand-Assecuranz-Register

Neue Bezeichnung der Gebäude.		Alte Bezeichnung der Gebäude.		Name u. Geschlecht des Eigenthümers.	Benennung		Beschaffenheit u. Zustand der Gebäude. <small>(z. B. alt, Kiesel, Schindeldach, neu mit Stockmauer u. Leigeld)</small>	Schätzung des Gemeinderaths Frk.
Nr.	Litt.	Nr.	Litt.		des Hofes oder Gutes. <small>(z. B. im Dorf, Broggfeld etc)</small>	der Gebäude.		
		404.		Kopp Vital, Frau, Herrn.	Frangischman, Hof.	Gumel.	mit Stein.	
		405.		Bess, Wittwe, geb. v. Hüpfel, Greter.	Frangischman, Hof.	Gumel.	mit Stein.	
		406.		Eigensatz Maria, geb. Wiest.	Frangischman, Hof.	Gumel.	mit Stein.	

der Gemeinde Luzern.

Schätzungen der Regierung für die Jahre:

Frk.	Frk.	Frk.	Frk.	Frk.	Frk.	Frk.	Frk.	Frk.	Frk.	Frk.	Frk.	Frk.
p. 1866	p. 1867	p. 1868	p. 1869	p. 1870	p. 1871	p. 1872	p. 1873	p. 1874	p. 1875	p. 1876	p. 1877	p. 1878
21,420												
	22,000											
		22,000										
			30,000									
				78,430								

Brand-Assecuranz-Register

Neue Bezeichnung der Gebäude.		Alte Bezeichnung der Gebäude.		Name u. Geschlecht des Eigenthümers.	Benennung		Beschaffenheit u. Zustand der Gebäude. <small>(z. B. alt, Kiesel, Schaubdach, neu mit Stockmauer u. Liegfeld)</small>	Schätzung des Gemeinderaths Fk.
N ^o .	Litt.	N ^o .	Litt.		des Hofes oder Gutes. <small>(z. B. im Dorf, Grangfeld etc.)</small>	der Gebäude.		
		409.		Hurter Alois.	Swingstamm.	Grund.	mit Stein.	
					flutz.			
		410.		Dula Niklaus, Anst.	St.	Grund.	von Stein, gut.	
		411.		Bühler Jakob.	St.	Grund.	mit Stein.	

der Gemeinde Luzern.

Schätzungen der Regierung für die Jahre:

Fk.	Fk.	Fk.	Fk.	Fk.	Fk.	Fk.	Fk.	Fk.	Fk.	Fk.	Fk.	Fk.
p ^o 1800.	p ^o 18	p ^o 18	p ^o 18	p ^o 18	p ^o 18	p ^o 18	p ^o 18	p ^o 18	p ^o 18	p ^o 18	p ^o 18	p ^o 18
6430												
20000												
8930												

35360

Brand-Assecuranz-Register

Neue Bezeichnung der Gebäude.		Alte Bezeichnung der Gebäude.		Name u. Geschlecht des Eigenthümers.	Benennung		Beschaffenheit u. Zustand der Gebäude. <small>(z. B. alt, Ringel, Schaubdach, neu, mit Stockmauer u. Taegeld.)</small>	Schätzung des Gemeinderaths F.k.
N ^o .	Litt ^{er} .	N ^o .	Litt ^{er} .		des Hofes oder Gutes. <small>(z. B. im Dorf, Größfeld etc.)</small>	der Gebäude.		
		412.		Huber Leonz.	z. Murrath.	Gemü.	mit Wein.	
		413.		Gebistorf, f. d. Kinder.		Gemü.	mit Ringel.	
				Stadtrath, N ^o 101 Polizeifonds.		Frangiskanerkirche, Gemeinshauskapelle.		
				"		1/2 Klosterr. Turkkapelle d. Pfarrenverwaltung.		

der Gemeinde Luzern.

Schätzungen der Regierung für die Jahre:

F.k. p. 1866.	F.k. p. 18	F.k. p. 18	F.k. p. 18	F.k. p. 18	F.k. p. 18	F.k. p. 18	F.k. p. 18	F.k. p. 18	F.k. p. 18	F.k. p. 18	F.k. p. 18	F.k. p. 18
10,000												
3,430												
80,000												
20,000												
113,430												

Brand-Assecuranz-Register

Neue Bezeichnung des Gebäudes.		Alte Bezeichnung des Gebäudes.		Name u. Geschlecht des Eigenthümers.	Benennung		Beschaffenheit u. Zustand der Gebäude. <small>(z. B. alt, Ringel, Schaubdach, neu mit Stockmauer u. Torgel)</small>	Schätzung des Gemeinderaths Fk.
N.	Litt.	N.	Litt.		des Hofes oder Gutes. <small>(z. B. im Dorf, bergfeld etc.)</small>	der Gebäude.		
		414	B	Staat.		Kaufhülfe u. bündl.		
		415		Meyer J. J. Crivelli		Grund.	mit Wein.	
		416		Bauman Joseph, Schloffer.		Grund.	mit Wein u. Ringel.	
		a.		"		Hallung u. Kammer.	mit Wein u. Ringel.	

der Gemeinde Luzern.

Schätzungen der Regierung für die Jahre:

Fk.	Fk.	Fk.	Fk.	Fk.	Fk.	Fk.	Fk.	Fk.	Fk.	Fk.	Fk.	Fk.
p. 1866	p. 1867	p. 18	p. 18	p. 18	p. 18	p. 18	p. 18	p. 18	p. 18	p. 18	p. 18	p. 18
50,000												
12,000	20,000											
13,000												
1,000												
76,000												

Brand-Assecuranz-Register

Neue Verzeichnung der Gebäude.		Alte Verzeichnung der Gebäude.		Name u. Geschlecht des Eigenthümers.	Benennung		Beschaffenheit u. Zustand der Gebäude. <small>(z. B. alt, Ringel, Schraubdach, neu mit Stockmauer u. Leingeld)</small>	Schätzung des Gemeinderaths Fk.
N ^o .	Litt.	N ^o .	Litt.		des Hofes oder Gutes. <small>(z. B. im Dorf, Grangfeld, etc.)</small>	der Gebäude.		
		421.		Baumgartner Carl.		Gemü.	mittelmäßig.	
		422.		Weber Mauritz.		Gemü.	mittelmäßig.	
		423.		Legesser Joseph.		Gemü.	mittelmäßig, Stein.	

der Gemeinde Luzern.

Schätzungen der Regierung für die Jahre:												
Fk. p. 1866.	Fk. p. 1867.	Fk. p. 1868.	Fk. p. 18	Fk. p. 18	Fk. p. 18	Fk. p. 18	Fk. p. 18	Fk. p. 18	Fk. p. 18	Fk. p. 18	Fk. p. 18	Fk. p. 18
3900		10000										
7800	10000											
15000												
26790												

Brand-Assecuranz-Register

Neue Bezeichnung der Gebäude.		Alte Bezeichnung der Gebäude.		Name u. Geschlecht des Eigenthümers.	Benennung		Beschaffenheit u. Zustand der Gebäude. <small>(z. B. alt, Kugel, Schaubdach, neu mit Stockmauer u. Litzgeld.)</small>	Schätzung des Gemeinderaths F.k.
N ^o .	Litt ^r .	N ^o .	Litt ^r .		des Hofes oder Gutes. <small>(z. B. im Dorf, bergfeld etc.)</small>	der Gebäude.		
		423.		Schmidli Johan sel. Erben.		Muffkott u. Kallen.	mittelmaßig, Stein.	
		424.		Sigris Heinrich		Gaub.	mittelmaßig, Stein.	
		425.		Polizeifond.		Leinpfen, Wohnung.	mittelmaßig, Stein.	
		a.				Muffkott.	mit Holz.	

der Gemeinde Luzern.

Schätzungen der Regierung für die Jahre:

F.k. p ^o 1866.	F.k. p ^o 1867.	F.k. p ^o 18	F.k. p ^o 18	F.k. p ^o 18	F.k. p ^o 18	F.k. p ^o 18	F.k. p ^o 18	F.k. p ^o 18	F.k. p ^o 18	F.k. p ^o 18	F.k. p ^o 18	F.k. p ^o 18
6000												
4290	8000											
4300												
150												
14740												

Brand-Assecuranz-Register

Neue Verzeichnung der Gebäude.		Alte Verzeichnung der Gebäude.		Name u. Geschlecht des Eigenthümers.	Benennung		Beschaffenheit u. Zustand der Gebäude. <small>(z.B. alt, Kegel, Schraubdach, neu mit Stockmauer u. Ziegeldach)</small>	Schätzung des Gemeinderaths Frk.
N ^o .	Litt ^{er} .	N ^o .	Litt ^{er} .		des Hofes oder Gutes. <small>(z.B. im Dorf, Grossfeld etc.)</small>	der Gebäude.		
		426.		Schmid Theresia, geb. Schindler.		Gymn.	Spils' Kinn, Spils' Ringel.	
		427.		Schürman Joseph.		Gymn.	mit Kinn. mit	
		428.		Brunner Sotthjen Bauer Franz.		Gymn.	Ringel u. Kinn. mit	

der Gemeinde Luzern.

Schätzungen der Regierung für die Jahre:

Frk. p ^{er} 1866.	Frk. p ^{er} 1867.	Frk. p ^{er} 1868.	Frk. p ^{er} 1869.	Frk. p ^{er} 1870.	Frk. p ^{er} 1871.	Frk. p ^{er} 1872.	Frk. p ^{er} 1873.	Frk. p ^{er} 1874.	Frk. p ^{er} 1875.	Frk. p ^{er} 1876.	Frk. p ^{er} 1877.	Frk. p ^{er} 1878.
2800 <small>abgebrent 1867.</small>												
4000 <small>abgebrent 1867.</small>	20000	39000										
10000 <small>abgebrent 1867.</small>	16000	22000										
17800												

Brand-Assecuranz-Register

Neue Bezeichnung der Gebäude.		Alte Bezeichnung der Gebäude.		Namen. Geschlecht des Eigenthümers.	Benennung		Beschaffenheit u. Zustand der Gebäude. <small>(z. B. d. d. Kiegel, Schaubdach, neu mit Stockmauer u. Längeld.)</small>	Schätzung des Gemeinderaths F.k.
Nr.	Litt.	Nr.	Litt.		des Hofes oder Gutes. <small>(z. B. im Dorf, Groggfeld etc.)</small>	der Gebäude.		
		429.		Boller Friedrich H. Martin.		Werkhofs.	mit Kiegel, neu, 2 Min.	
		430.		Legasser Joseph Haid.		Haus.	mit Kamin.	
		431.		Schaller Franz.		Haus.	mit Kamin.	

der Gemeinde Luzern.

Schätzungen der Regierung für die Jahre:

F.k.	F.k.	F.k.	F.k.	F.k.	F.k.	F.k.	F.k.	F.k.	F.k.	F.k.	F.k.	F.k.
p. 1866.	p. 1867.	p. 1869.	p. 18	p. 18	p. 18	p. 18	p. 18	p. 18	p. 18	p. 18	p. 18	p. 18
41000 <small>abgezins 187</small>		25000										
45000												
22000	32000											
78000												

Brand-Assecuranz-Register

Neue Bezeichnung der Gebäude.		Alte Bezeichnung der Gebäude.		Name u. Geschlecht des Eigenthümers.	Benennung		Beschaffenheit u. Zustand der Gebäude. <small>(z. B. alt, Kiesel, Schindeldach, neu mit Stockmauer u. Torgeld.)</small>	Schätzung des Gemeinderaths Frk.
N ^o .	Litt.	N ^o .	Litt.		des Hofes oder Gutes. <small>(z. B. im Dorf, Großfeld etc.)</small>	der Gebäude.		
		432.		Lorenzoni Carl Wahlb. u. Sittl. Carl	Höfungspl.	Haus.	mit Stein, gut.	
			a.				mit Stein.	
		433.		Bühlman Martin d ^r .		Haus.	mit Kiesel, gut.	
		434.		Schmid Theresia, geb. Schindler.	d ^r .	Haus.	mit Stein, gut.	
			a.			Waldland.	mit Stein, gut.	

der Gemeinde Luzern.

Schätzungen der Regierung für die Jahre:												
Frk. p. 1866.	Frk. p. 18	Frk. p. 18	Frk. p. 18	Frk. p. 18	Frk. p. 18	Frk. p. 18	Frk. p. 18	Frk. p. 18	Frk. p. 18	Frk. p. 18	Frk. p. 18	Frk. p. 18
38570												
3140												
26000												
27140												
500												
95350												

Brand-Assecuranz-Register

Neue Berechnung der Gebäude.		Alte Berechnung der Gebäude.		Name u. Geschlecht des Eigenthümers.	Benennung		Beschaffenheit u. Zustand der Gebäude. <small>(z. B. alt, Kegel, Schraubdach, neu mit Stockmauer u. Liegeld.)</small>	Schätzung des Gemeinderaths Frk.
N ^o .	Litt.	N ^o .	Litt.		des Hofes oder Gutes. <small>(z. B. im Dorf, Größfeld etc.)</small>	der Gebäude.		
		438.		Halder, Frau Elise, geb. Buchmann.	Höftengasse.	Höftengasse.	mit Stein.	}
		a.				Lappallung.	mit Stein u. Holz.	
		439.		Boner, Ferdinand d ^r .		Haus.	ganz mit Stein.	
		440.		Burri, Melchior, Lüpfmurer.		Haus.	mit Stein.	

der Gemeinde Luzern.

Schätzungen der Regierung für die Jahre:

Frk.	Frk.	Frk.	Frk.	Frk.	Frk.	Frk.	Frk.	Frk.	Frk.	Frk.	Frk.	Frk.
p ^o 1866.	p ^o 18	p ^o 18	p ^o 18	p ^o 18	p ^o 18	p ^o 18	p ^o 18	p ^o 18	p ^o 18	p ^o 18	p ^o 18	p ^o 18
22,000												
16,000												
10,000												
48,000												

Brand-Assecuranz-Register

Neue Verzeichnung der Gebäude.		Alte Verzeichnung der Gebäude.		Name u. Geschlecht des Eigenthümers.	Benennung		Beschaffenheit u. Zustand der Gebäude. <small>(z. B. alt, Kiegel, Schaubdach, neu mit Stockmauer u. Torgeld)</small>	Schätzung des Gemeinderaths Fk.
N ^o .	Litt ^{er} .	N ^o .	Litt ^{er} .		des Hofes oder Gutes. <small>(z. B. im Dorf, bergfeld etc)</small>	der Gebäude.		
		441.		Ernst Bernard	flößungsp.	Gunt.	Kornsaft und Wein, Gintsaft und Ringal.	
		442.		Coraggioni Maria, Nina u. Josephina.	d ^r .	Gunt.	und Wein.	
		443.		Weibel Joseph Leonz.	d ^r .	Gunt.	und Wein u. Ringal.	

der Gemeinde Luzern.

Schätzungen der Regierung für die Jahre:

Fk.	Fk.	Fk.	Fk.	Fk.	Fk.	Fk.	Fk.	Fk.	Fk.	Fk.	Fk.	Fk.
p ^{er} 1860.	p ^{er} 18	p ^{er} 18	p ^{er} 18	p ^{er} 18	p ^{er} 18	p ^{er} 18	p ^{er} 18	p ^{er} 18	p ^{er} 18	p ^{er} 18	p ^{er} 18	p ^{er} 18
25,000												
22,500												
15,000												
62,500												

Brand-Assecuranz-Register

Neue Bezeichnung des Gebäudes.		Alte Bezeichnung des Gebäudes.		Name u. Geschlecht des Eigenthümers.	Benennung des Hofes oder Gutes. <small>(z. B. im Dorf, Grangfeld, etc.)</small>		Beschaffenheit u. Zustand der Gebäude. <small>(z. B. alt, Kiegl, Schraubdach, neu mit Stockmauer u. Ziegeld.)</small>	Schätzung des Gemeinderaths Fk.
N ^o .	Litt ^{er} .	N ^o .	Litt ^{er} .		der Gebäude.			
		444.		Dub Christoph.	Hiftungers.	Hunt.	mit Stein.	
		445.		Reiners Jakob, Witzgen.	d ^r .	Hunt.	ganz mit Stein.	
		445 a.		Schobinger Ignaz.	d ^r .	Hunt.	ganz mit Stein.	

der Gemeinde Luxemburg.

Schätzungen der Regierung für die Jahre:

Fk. p ^{er} 1866.	Fk. p ^{er} 1867.	Fk. p ^{er} 18	Fk. p ^{er} 18	Fk. p ^{er} 18	Fk. p ^{er} 18	Fk. p ^{er} 18	Fk. p ^{er} 18	Fk. p ^{er} 18	Fk. p ^{er} 18	Fk. p ^{er} 18	Fk. p ^{er} 18	Fk. p ^{er} 18
7,500												
12,500												
25,000	30,000											
45,000												

Brand-Assecuranz-Register

Neue Bezeichnung der Gebäude.		Alte Bezeichnung der Gebäude.		Name u. Geschlecht des Eigenthümers.	Benennung		Beschaffenheit u. Zustand der Gebäude. <small>(z. B. alt, Kiesel, Schraubdach, neu mit Stockmauer u. Ingehell)</small>	Schätzung des Gemeinderaths Fk.
N ^o .	Litt.	N ^o .	Litt.		des Hofes oder Gutes. <small>(z. B. im Dorf, Größfeld etc)</small>	der Gebäude.		
		449.		Segefer Louis Brennwart Adam	Stoffungsp.	Zunt, Guffpinnr.	mit Kinn.	
		450.		Schumacher Felix s. Jacobert.	dt.	Zunt.	mit Kinn.	
		451.		Meichen Joseph, Knecht.	dt.	Zunt.	mit Kinn.	

der Gemeinde Luxemb.

Schätzungen der Regierung für die Jahre:

Fk. p ^o 1800.	Fk. p ^o 18	Fk. p ^o 18	Fk. p ^o 18	Fk. p ^o 18	Fk. p ^o 18	Fk. p ^o 18	Fk. p ^o 18	Fk. p ^o 18	Fk. p ^o 18	Fk. p ^o 18	Fk. p ^o 18	Fk. p ^o 18
18,000												
17,000												
25,000												
60,000												

Brand-Assecuranz-Register

Neue Bezeichnung des Gebäude.		Alte Bezeichnung des Gebäude.		Name u. Geschlecht des Eigenthümers.	Benennung		Beschaffenheit u. Zustand der Gebäude. <small>(z.B. alt, Kiegel, Schraubdach, neu, mit Stockmauer u. Leegeld.)</small>	Schätzung des Gemeinderathes Fk.
N ^o .	Litt ^{er} .	N ^o .	Litt ^{er} .		des Hofes oder Gutes. <small>(z.B. im Dorf, Bergfeld etc.)</small>	der Gebäude.		
		456.		Jopp Jakob, Dr. Major.	Höfengasse.	Gem.	Wim.	}
		"	a.	"	"	Gelbfeld.	Wim.	
		457.		Peter Vinzenz, Munsterfar.	d.	Stoffmüllg. H. Mauritz d. Kell.	Wim.	
		458.		Helfenstein Alois.	d.	Gem.	Wim.	}
		"	a.	"	"	Gelbfeld.	Wim.	

der Gemeinde Luzern.

Schätzungen der Regierung für die Jahre:

Fk. p. 1866.	Fk. p. 1867.	Fk. p. 18	Fk. p. 18	Fk. p. 18	Fk. p. 18	Fk. p. 18	Fk. p. 18	Fk. p. 18	Fk. p. 18	Fk. p. 18	Fk. p. 18	Fk. p. 18
15000	25000											
30500												
16430												
61930												

Brand-Assecuranz-Register

Neue Bezeichnung der Gebäude.		Alte Bezeichnung der Gebäude.		Name u. Geschlecht des Eigenthümers.	Benennung		Beschaffenheit u. Zustand der Gebäude. <small>(z.B. alt, Kiesel, Schraubdach, neu mit Stockmauer u. Kiesel)</small>	Schätzung des Gemeinderaths Fk.
N ^o .	Litt ^r .	N ^o .	Litt ^r .		des Hofes oder Gutes. <small>(z.B. im Dorf, Bergfeld etc.)</small>	der Gebäude.		
				Staat.	Stiftungsk.	Zunfhaus.	Stein.	
				"	"	Zunfhauskornb.	Stein u. Kiesel. 1000000	
				"	Stiftungskornb.	Magazin.	Stein.	
		401.		"		Kornb.	Stein, neu.	

der Gemeinde Luzern.

Schätzungen der Regierung für die Jahre:

Fk.	Fk.	Fk.	Fk.	Fk.	Fk.	Fk.	Fk.	Fk.	Fk.	Fk.	Fk.	Fk.
p. 1866.	p. 1867.	p. 1868.	p. 1869.	p. 1870.	p. 1871.	p. 1872.	p. 1873.	p. 1874.	p. 1875.	p. 1876.	p. 1877.	p. 1878.
35710												
1430	8000											
15,000.												
350,000												
402,140												

Fol: _____

Brand-Assecuranz-Register

Neue Bezeichnung der Gebäude.		Alte Bezeichnung der Gebäude.		Name u. Geschlecht des Eigenthümers.	Benennung		Beschaffenheit u. Zustand der Gebäude. <small>(z.B. alt, Kiesel, Schraubdach, neu mit Stockmauer u. Leigeld)</small>	Schätzung des Gemeinderaths Frk.
N ^o .	Litt ^r .	N ^o .	Litt ^r .		des Hofes oder Gutes. <small>(z.B. im Dorf, Grangfeld etc)</small>	der Gebäude.		
<i>Recapitulation.</i>								
					<u>Neue Frk.</u>			
		Latus						
		1				1.110.00		
		2				520.00		
		3				480.00		
		4				42.150		
		5				197.000		
		6				592.290		
		7				268.00		
		8				181.000		
		9				38.030		
		10				27.460		
		11				66.210		
		12				96.640		
		13				72.860		
		14				78.430		
		15				61.000		
		16				353.60		
		17				113.430		
		18				76.000		
		19				86.000		
		20				115.000		
		21				267.90		
		22				147.40		
		23				17.860		
		24				78.000		
		25				95.350		
		26				42.430		
		27				48.000		
		28				62.500		
		29				45.000		
		30				76.570		
		31				60.000		
		32				62.990		
		33				61.930		
		34				135.000		
		35				402.140		
<u>Summa pr. 1866:</u>						3.345.960.		

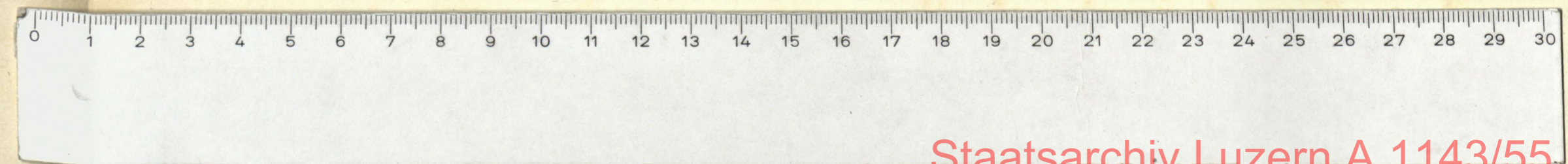
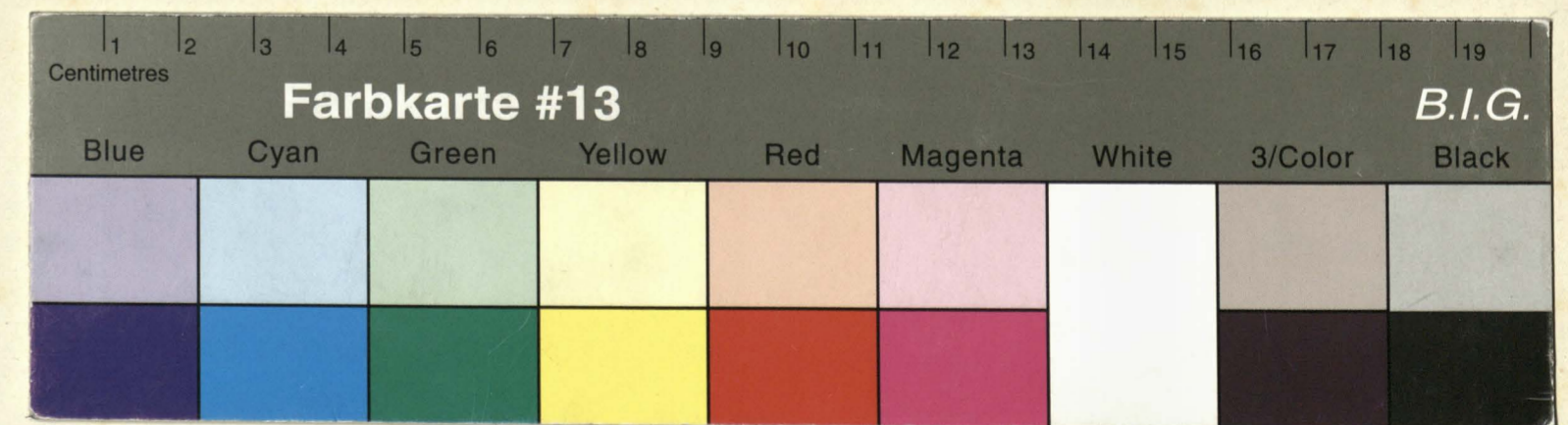

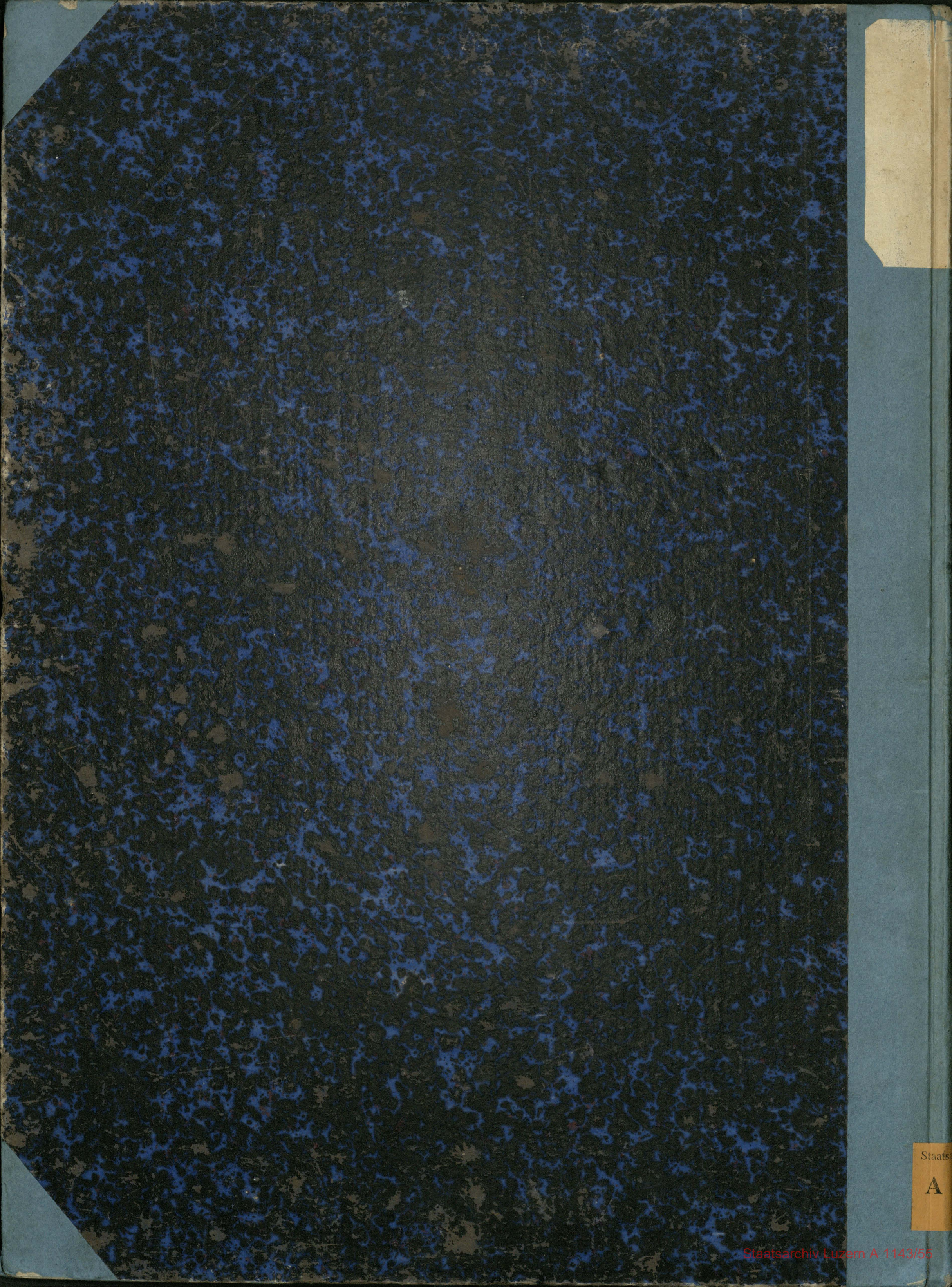

[Blank label]

Staatsa
A