Brandassekuranz-Register

der

Gemeinde **Willisau-Land.**

5/6

Brandversicherungs-Verwaltung * Kanton Luzern *

uzern
43

Staatsarchiv Luzern A 1143/542

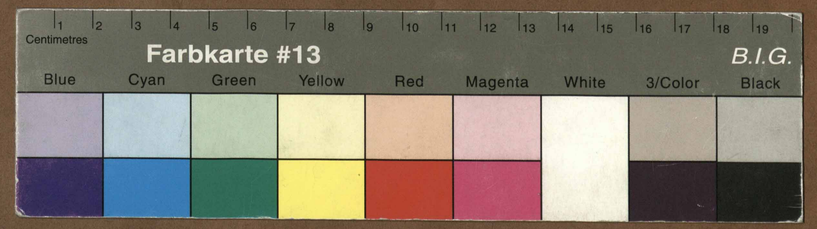

A 1143/542
Staatsarchiv Luzern A 1143/542

Nummernbereinigung auf 1. Januar 1923

(Schlüssel zum neuen Register)

Alte No.	Neue No.	Alte No.	Neue No.	Alte No.	Neue No.	Alte No.	Neue No.
1	3	1o6	114	2o3	226	3o6	335
3	4	1o7	115	2o4	228	3o7	336
4	5	1o9	116	2o5	229	3o8	338
5	15	111	118	2o6	23o	3o8 a	339
6	6	112	119	2o7	231	31o	34o
7	7 a	113	12o	2o8	232	311	341
8	7	114	121	21o	233	312	342
9	8	115	122	211	234	313	343
1o	9	116	123	212	235	315	344
11	1o	117	124	213	236	316	346
12	12	118	125	215	237	317	348
14	13	118 a,c	126,125 a	216	238	318	349
15	14	119	127	217	239	319	351
16	16	12o	129	218	24o	32o	352
17	17	121	13o	219	241	321	353
18	18	122	131	221	242	322	354
19	19	123	132	222 & a	243	323	227
2o	21	124	133	223	244	324	284
2o c	22	124 a,b,c,d	134 ,a,b,c	224	245	325	225
22	23	125	135	225	247	326	146
23	24	126	136	226	248	327	1o1
24	26	127	137	227	249	329	281
25	27	128	138	228	25o	33o	139
25 a,b,c,d	28,a,b,c	129	14o	229 & a	251	331	246
26	29	13o	142	23o	252	332	313
27	3o	132	143	231	254	333	94
28	31	133	144	232	255	334	337
29	32	134	145	233	256	335	184
3o	33	135	147	234	257	337	35o
32	34	136	148	235	259	338	16o
33	35	137	149	236	26o	339	162
34	36	138	15o	237	261	34o	279
35	37	139	151	238	262	342	117
36	38	14o	152	239	263	343	112
37	39	141	154	24o	264	344	141
38	4o	142	155	242	265	345	214
39	41	143	156	243	266	347	177
41 II.,c, I.b	42,b,a	144	157	244	267	349	347
41 II.d	286 h	145	159	245	268	35o	22o
41 I a,d,g	43 a,b,-	146	161	246	269	351	194
42	44	147	163	247	27o	352	158
44	45	147 a,b,c	164,a,b	248	271	353	59
45	46	148	165	249	272	355	345
47	47	15o	166	25o	273	357	76
49	48	15o a,b	167 c,a	251	274	358	81
51	49	151,a	168 a,b	252	275	359	75
52	5o	151 b,c	167,b	253	276	36o	224 c
53	51	152	168	254	277	363	171
53 a	52	153	169	255 276	278 279	364	334 d
55	53	154	17o	256 d	279 a	365	2
57	54	155	172	258	28o	366	8o
58	55	156	173	259	282	367	11
6o	56	157	175	26o	283	368	1o3 b
61 I	57	159	176	261	286	369	185
61 I. a	58	16o	178	262	288	37o	25
61 II. a,c	6o,a	161	179	263	289	371	329
62	61	162	18o	264	29o	372	322
64	62	163	181	265	291	373	77
65	63	164	182	266	292	374	68
66 b,c	63a,d	166	183	268	293	375	328
67	64	167	186	269	294	376	1
68	66	168	187	27o	296	377	71
69	7o	169	188	271	297	378	2o
7o	72	171	19o	272	298	379	287
71	73	172	191	273	299	38o	333
72	74	173	192	274	3oo	382	67
73	78	174	193	275	3o1	383	1o9 a
73 a,b	82,a	176	195	276	3o2	383 a,b	1o9,b
75	79	177	196	277	3o3	384	65
76	83	178	197	278	3o4	385	258
77	84	179	198	279	3o5	386	69
78	85	179 a	199	28o	3o6	387	325
79	86	18o	2oo	281 a,b	3o7 a,b	388	1o5
8o	87	181	2o1	282	3o8	389	285
81	88	182	2o2	283	3o9	39o	253
82	89	183	2o3	284	31o	391	128
83	9o	184	2o4	285	311	392	174
84	91	185	2o5	286	312	393	295
85	92	186	2o6	287	314	394	64 b
86	93	187	2o7	288	314 b	394 a,b	64 c,d
87	95	188	2o8	289	315	395	153
88	96	19o	2o9	29o	316	396	355
89	97	191	21o	291	317		
9o	98	192	211	293	318		
91	99	193	212	294	319		
92	1oo	194	213	295	32o		
93	1o2	195	215	296	321		
95	1o3	196	216	297	323		
97	1o4	197	217	298	324		
99	1o6	197 a	218	299	326		
1o1	1o7	198	219	3oo	327		
1o2	1o8	199	221	3o1	33o		
1o3	11o	2oo	222	3o2	331		
1o4	111	2o1	223	3o4	332		
1o5	113	2o2	224	3o5	334		

Brandassekuranz-Register

der

Gemeinde Willisau-Land

Staatsarchiv Luzern A 1143/542

Nro.	Lit.	Folio des Grundbuches	Eigentümer	Benennung: der Strasse oder Liegenschaft	Benennung: der Gebäude	Bauart: Stein	Bauart: Riegel	Bauart: Holz	Dachung: Ziegel	Dachung: Schindeln	Dachung: Stroh	Versicherungssummen: I. Klasse (Franken)	Versicherungssummen: II. Klasse (Franken)	Versicherungssummen: III. Klasse (Franken)
3	1 a.		Birrer Xav.	Obwasserhalden	Wohnhaus, Scheune, Schopf, Stallung u. Anbau Schweinestallung		1	1	X				~~16000~~	
4	3.		Gräter Jos.	Unterwasserhalden	Doppelwohnhaus		1		1				16,000	
	a				Scheune		1		1				~~6,000~~	
	b				Holzschopf		1	1				~~500~~		
5	4		Bühlmann Jos	Rottikon od. Hirtschhaus			1	1				~~4000~~		
	a				Scheune		1		1				~~2500~~	
15	5		Korporation Willisonstadt	Hasenburg	Bordanstadt									
6	6		Stürmli Xav.	Seehornhalden	Haus u. Scheune		1	1					9000	
												6,500	48,500	

Veränderung der Versicherungssummen für die

Erste Klasse

1915	1916	1918	1920	1922	1923
17000	〃	RZ ~~14,000~~	~~15,000~~ Z 28,000		
	〃〃				
	〃〃	Z 200			
	〃	Z			
~~6000~~		Z 2500			
	〃				
		Z ← 10.000			
	〃				

Zweite Klasse.

1916	1918	1920	19	19	19
RZ 10,000					
~~6500~~ Z 200					
		Z ~~4000~~ 6000			
		Z ~~13,000~~			
		43,600			

Dritte Klasse

19	19	19	19

Staatsarchiv Luzern A 1143/542

Nro.	Lit.	Folio des Grundbuches	Eigentümer	Benennung: der Strasse oder Liegenschaft	Benennung: der Gebäude	Bauart: Stein	Bauart: Riegel	Bauart: Holz	Dachung: Ziegel	Dachung: Schindeln	Dachung: Stroh	Versicherungssummen: I. Klasse (Franken)	Versicherungssummen: II. Klasse (Franken)	Versicherungssummen: III. Klasse (Franken)
7a 7			~~Kurmann Adolf~~ Huber Leonz Uffeln Kohl	Gmeind Pottikon	Scheune			1	1	1			~~7000~~	
7 8			Obiger	" "	Hausb. Scheune Stöckli			1	1			~~12000~~		
8 9			Koller Jos.	Pottikon, Wald	Hausb. Scheune u. Schweinestallung			1	1	1		~~10000~~		
9 10			Meier Alois	Klein „ Pottikon	Hausb. u. Scheune Stöckli Schaue			1		1			~~11,000~~	
	a				Waschhaus				1	1				
10 11			Gertsch Ernst	Hofgut	Hausb. u. Scheune Schmiedwerkst.			1	1	1			~~15000~~	
12 12			~~Zobel Josef~~ Meyer Hermann	Stöckli od. Cirillenmatt	Hausb. u. Scheune			1	1	1			~~11,500~~	
	a				Holzhaus			1	1			~~1500~~		
	b				Scheune u. Einstellhalle			1	1			~~10500~~		
												33,000	44500	

Veränderung der Versicherungssummen für die

Erste Klasse

19 ~~15~~ | 19 18 | 19 ~~18~~ | 19 20 | 19 22 | 19

19 ~~15~~: 11111

19 18: 1111

19 ~~18~~: Z ~~4000~~ 15,000

19 20: 14000 RZ ~~4000~~ Z

19 22: 22,000

Zweite Klasse.

19 ~~18~~ | 19 19 | 19 20 | 19 23 | 19 | 19

19 ~~18~~: 11111

19 19: RZ ~~4000~~ ~~17,000~~ Z 20,400

19 20: Z 8,100

19 23: ~~600~~ 900

Dritte Klasse

19 | 19 | 19 | 19

19 20: RZ ~~4000~~ Z 24,000

19 22: ~~4000~~ 17,000

19 23: 2000 ~~2000~~ 2500

19 23: 12,000 ~~12000~~ 13,000

~~15,000~~ 15,500

~~10,600~~

Staatsarchiv Luzern A 1143/542

Nro.	Lit.	Folio des Grundbuches	Eigentümer	Benennung der Strasse oder Liegenschaft	Benennung der Gebäude	Bauart Stein	Bauart Riegel	Bauart Holz	Dachung Ziegel	Dachung Schindeln	Dachung Stroh	Versicherungssummen I. Klasse Franken	Versicherungssummen II. Klasse Franken	Versicherungssummen III. Klasse Franken
~~13~~														
14			Wallert Anton	Hofmatt	Wohnhaus			1		1			~~13000~~	
	a				Scheune			1	1				~~12000~~	
	b				Speicher			1		1			~~1000~~	
~~14~~														
15			Kronenberg Joh. Evzeb ~~Josef Josefine~~	Obere Hasenbüel	Haus b. Pfaffnau			1	1			~~11000~~		
~~15~~														
~~16~~														
16			Lustenberger ~~Jos.~~ Josefine	Lilienau	Pfaffnau			1		1			~~3000~~	
~~17~~														
17			Kronenberg Eduard	"	Pfaffnau			1		1			~~1200~~	
												11,000	30200	

Veränderung der Versicherungssummen für die

Erste Klasse						Zweite Klasse.						Dritte Klasse			
~~19 18~~	1921	19	19	19	19	~~19 18~~	1922	19	19	19	19	19	19	19	19

Nro.	Lit.	Folio des Grundbuches	Eigentümer	Benennung der Strasse oder Liegenschaft	Benennung der Gebäude	Bauart Stein	Bauart Riegel	Bauart Holz	Dachung Ziegel	Dachung Schindeln	Dachung Stroh	Versicherungssummen I. Klasse Franken	Versicherungssummen II. Klasse Franken	Versicherungssummen III. Klasse Franken	Veränderung der Versicherungssummen für die Erste Klasse 1914	1916	1918	1920	1921	1922	I. ~~Zweite~~ Klasse 19	1924	19	19	19	19	Dritte Klasse 19	19	19	19
18	18		Schwegler Johann	Widenmatt	Haus			1	1			~~15000~~				Z	~~[illegible]~~ Z	25,000												
	a				Holzhaus o. Schweinst.	1			1			~~3000~~					~~[illegible]~~ Z	6,000												
	b				Scheune			1	1			~~14000~~				R.Z	~~[illegible]~~ Z	22,000												
19	19		Schwegler Johann	Widenmatthüsli	Haus o. Schweinstall			1	1			~~7000~~					~~[illegible]~~ Z	12,000												
	a				Schuppen			1	1			~~400~~					~~500~~	500												
21	20		Bussmann Gebr. ~~Kurmann Gebr.~~	Lindenhof	Doppelhaus			1		1			~~16000~~			~~17,000~~ Z	~~20,400~~		25,000											
22	c		Ziegelfabrik Gettnau	in der Weid	Scheune o. Haus			1		1		~~8000~~				R.Z	~~[illegible]~~	18.000												
	d		~~Kurmann~~ Gebr. Bussmann		Scheune	1		1	1			~~24000~~				Z	r ~~[illegible]~~		35,000											
	e				Waschhaus o. Wohnung		1		1			~~8000~~				Z	~~[illegible]~~		11,000											
	f				Schweinscheune		1	1	1			~~2500~~				Z	~~[illegible]~~		3,500											
	g.				Weidscheune			1	1							~~Z~~ 400	~~500~~		~~1,000~~	1,300										
23	~~22~~		~~Bussmann Brüder~~ ~~Kurmann Gebr.~~	Feldli od. Magelhüsli	Haus, ~~Remise o.~~ Scheune ~~Schweinstall~~			1	1	1		~~9000~~			18000	Z	r ~~[illegible]~~		~~23,500~~ Z			25000								
	a				Holzhaus			1	1						~~400~~		~~500~~	des. 1921 abgebr.	~~500~~											
												90,900	16,000				243,800													

Staatsarchiv Luzern A 1143/542

Nro.	Lit.	Folio des Grundbuches	Eigentümer	Benennung: der Strasse oder Liegenschaft	Benennung: der Gebäude	Bauart: Stein	Bauart: Riegel	Bauart: Holz	Dachung: Ziegel	Dachung: Schindeln	Dachung: Stroh	Versicherungssummen: I. Klasse Franken	Versicherungssummen: II. Klasse Franken	Versicherungssummen: III. Klasse Franken
			Uebrd.											
24	23		Weibel Anselm	Wiberrüssli	Wüstenwerk, Wirtsh.									
					o. Haus			1	1	1			24,000	
	b				Remise	1			Eisenbl. Betrieb			2,000		
	f				Scheune o. Anbau	1		1	1			9000		
	g				Haus		1		1			16000		
	h				Anb. Gebäude	1			1			4000		
26	24		Vonrey Jakob Gebr.	Obrenschuttenbreid	Haus o. Scheune			1		1			19,000	
	a				Scheunenanbau			1	1	r			1000	
	b.				Waschhaus			1	1					
27	25		Wigger Amt. Jung Johann	Grüntenbreid. Untermoos	Haus o. Scheune			1		1			12,000	
28	25	a	Wiger Amt. Wigger	Al.	Haus			1		1		12,000		
		b			Scheunenanbau	1				1		2000		
		c			Remise		1	1			1			
		d			Holzschopf				1	1				
29	26		Gerber Gottfried Bättig Alois	Ellmerschüttenen	Hüttchen o. Wellung		1	1	1			4000		
												50,000	53,500	

Veränderung der Versicherungssummen für die

Erste Klasse						Zweite Klasse.						Dritte Klasse			
1918	19 18	1921	1922	19	19	1918	19 18	1920	1921	19	19	19	19	19	19
								Z 30,000							
	2,000	2,600					12,000								
	11,000	Z 12,000													
	4,000	Z 32,000													
	8,200														
			Z 2,000			RZ 10,000		Z 16,000							
			500				4,000	4,000							
		Z 16,000					Z 4,000								
	Z 16,000														
2600	Z 1,500														
			1,000				1000	1000							
200	200														
	5,000	Z 6,000					272,500								
	30,8700														

Staatsarchiv Luzern A 1143/542

Nro.	Lit.	Folio des Grundbuches	Eigentümer	Benennung: der Strasse oder Liegenschaft	Benennung: der Gebäude	Bauart: Stein	Bauart: Riegel	Bauart: Holz	Dachung: Ziegel	Dachung: Schindeln	Dachung: Stroh	Versicherungssummen: I. Klasse Franken	Versicherungssummen: II. Klasse Franken	Versicherungssummen: III. Klasse Franken
30 27			Meier Johann	Grosse Hüntwangerriet	Haus u. Scheune mit Holzschopf		1		1				~~20,000~~	
	a				Speicher		1		1				~~1500~~	
	c				Schweinestall		1		1					
27	b		Meier Johann	„ „	Hubersche Liegenschaft		1			1			~~2000~~	
31 28			Gernet Johann	Rutenwangerriet	Haus, Scheune u. Schweinestall		1		1			~~6,500~~		~~3~~
32 29			Hirsche ~~Johann~~ Gebrüder	Obergfuntwangerriet	Haus u. Scheune		1	1	X				~~9,000~~	
	a				Speicher		1		1				~~1000~~	
	c				Scheune	1		1	1			~~12,000~~		
	d				Waschhäuschen		1		1					
33 30 u. 31			Lampart Eduard	Unterkurlerf	Haus		1		1			~~12000~~		
	a				Scheune	1		1	1				~~10000~~	
	b				Schweinestallung		1		1			~~1500~~		
												33,000	53,500	

Veränderung der Versicherungssummen für die

Erste Klasse							Zweite Klasse.						Dritte Klasse			
1916	19 18	1920	1921	1923	19		1916	19 18	1920	19	19	19	19	19	19	19
								Z.								
							~~35000~~	~~24000~~								
								2,000								
~~400~~	600															
	2,600															
Z	~~1,000~~		13,000													
								~~11,500~~	9,000							
				9,000				~~1,500~~	1,300							
~~15,000~~	20,000															
	4,000															
~~15000~~	14,000															
							~~11500~~	13,800								
~~2400~~	2,400															
	353,900															

Staatsarchiv Luzern A 1143/542

Nro.	Lit.	Folio des Grundbuches	Eigentümer	Benennung der Strasse oder Liegenschaft	Benennung der Gebäude	Bauart Stein	Bauart Riegel	Bauart Holz	Dachung Ziegel	Dachung Schindeln	Dachung Stroh	Versicherungssummen I. Klasse Franken	Versicherungssummen II. Klasse Franken	Versicherungssummen III. Klasse Franken	Veränderung der Versicherungssummen für die Erste Klasse 1914	1915	1918	1918	1921	1923	Zweite Klasse 1913	1914	1915	1918	1923	19	Dritte Klasse 19	19	19	19
34 32			Schaller Anton	Geißhörnli	Haus, Scheune u. Schweinstall		1	1		1		~~7,500~~				Z	~~10,000~~	~~10,000~~	12,000											
35 33			Künzli Johann	Groß-Wellberg	Haus u. Schweinescheune			1	1	~~1~~		~~20,000~~					RZ	~~26,000~~	32,000											
	a				Speicher			1	1	~~x~~			~~3500~~		~~4000~~			~~5,200~~	6,500											
	b				Scheune			1	1	~~x~~	~~x~~		~~17,000~~				RZ ~~30,000~~	~~30,000~~	34,000			~~27000~~								
	c				Schweinscheune			1	1	~~x~~			~~2,500~~			pr. 1.I.21 zu 2233	~~2500~~ gel.	~~3,300~~												
	d				Waschhaus u. Brennhütte		1		1				~~2500~~											Z	3,300						
	e				Holzhaus			1	1	~~x~~			~~1000~~				~~1000~~	~~1,000~~	2,000											
	f				Brennhütte m. Wohnung		1		1				~~10,000~~	~~viele III. Kl.~~						Z 15.000										
	g				Nebenscheunchen			1	1								~~1000~~	1,000												
36 34			~~Peter Geschw.~~ Peter Lenz	Hinter-Wellberg	Haus u. Schweinstall			1		1			~~22,000~~										RZ	28,600						
	a				Scheune und Gustistall			1	1	x			~~22,000~~			~~25000~~	RZ	32,500			~~25000~~									
	b				Scheune			1			1		~~100~~											200						
	c				Holzhaus			1	1			~~3000~~						3,900												
	d				Bienenhaus			1	1			~~500~~						700												
	e				Offener Heuschuppen			1		1													~~150~~	200						
37 35			Thalmann Fridolin	Klenz	Haus u. Scheune			1		1		~~5000~~					Z	6,500												
																		474,300												
												36,000	80,600																	

Staatsarchiv Luzern A 1143/542

Nro.	Lit.	Folio des Grundbuches	Eigentümer	Benennung: der Strasse oder Liegenschaft	Benennung: der Gebäude	Bauart: Stein	Bauart: Riegel	Bauart: Holz	Dachung: Ziegel	Dachung: Schindeln	Dachung: Stroh	Versicherungssummen: I. Klasse (Franken)	Versicherungssummen: II. Klasse (Franken)	Versicherungssummen: III. Klasse (Franken)
38 36			~~Müller Joh. s. Anna~~	Unter w. Spitzpli	Haus		1	1	X				~~6000~~	
	6		Müller Josef		Scheune		1	1	X				~~3000~~	
			~~Balmann Benedikt~~											
			~~Fischer Jos. s. Streit Benedikt~~											
39	37		~~Hess, Huber Anna~~	Ober w. Spitzpli	Haus u. Scheune		1	1	X			~~8500~~		
40	38		Müller Jos.	Pfistgenossli	Haus, Scheune u.		1	1	1					
	a				Schweinestall mit Holzschopf		1	1	X			~~10000~~		
41	39		Zimmermann Crescenz	Acherli	Haus u. Schweinest.		1	1					~~11,500~~	
	a				Scheune	1	1	1					~~10000~~	
	b				Holzhaus		1	1						
	40		~~Häfliger Eduard~~ ~~Christen Jakob~~ ~~Lyster Ling.~~	Bannholzfridli	Haus u. Scheune		1	1				~~2000~~		
												21,500	30500	

Veränderung der Versicherungssummen für die

Erste Klasse						Zweite Klasse.						Dritte Klasse			
1913	1914	1915	19 18	1920	1921	1914	19 18	1921	19	19	19	19	19	19	19
			10,400												
8000															
~~3500~~			4,600												
~~9600~~		Z	13,900												
	Z	10700	~~12,400~~	14,000	15,000										
						~~12000~~ Z	~~14,000~~ Z	16,000							
						~~13,000~~ Z	~~15,000~~ Z	17,000							
							Z	1,000							
11000			~~5,000~~												
			575,700												

Staatsarchiv Luzern A 1143/542

Nro.	Lit.	Folio des Grundbuches	Eigentümer	Benennung: der Strasse oder Liegenschaft	Benennung: der Gebäude	Bauart: Stein	Bauart: Riegel	Bauart: Holz	Dachung: Ziegel	Dachung: Schindeln	Dachung: Stroh	Versicherungssummen: I. Klasse Franken	Versicherungssummen: II. Klasse Franken	Versicherungssummen: III. Klasse Franken
			Steiner Josef											
43	41 II		~~Steiner Sebast~~ d. Häfliger	Ostwyssen	Anteil Scheune			1		1			~~7000~~	
	a		Häfliger Ed.	Hofgenossen Antheil	Scheune			1		1			~~12000~~	
	b		Steiner Josef		Schweinescheune			1		1			~~1000~~	
	c		Häfliger Ed.		~~Anteil~~ Wohnhaus			1	1					
43a	d				Wohnhaus m. Backofen II.			1	1					
	e				Wohnhaus III.			1		1				
	f				do IV.			1	1					
42	41 II		Steiner Jos.	Ostwyssen	Anteil d. Scheune			1		1			~~2000~~	
	e			Hofgenossen Antheil	Schweinescheune			1		1			~~1000~~	
43b	41 I	g	Häfliger Eduard	Hugenhof	Wohnhaus		1	1	1					
1286	41 II	d	Amrein Anton	Ostwyssen	Wohnhaus			1		1		~~300~~		
	41 II	e	Stadelmann Mikl.	"	Wohnhaus			1		1		abgetragen ~~300~~		
44	42 a. 43		Schwegler Lenz	Ostwyssen	Anteil a. Scheune			1		1			~~2000~~	
	a			Hofgenossen	Scheune			1		1			~~5000~~	
45	44		Peter, Kuno Witwe z. Löwe	Ostwyssen	Anteil, Scheune etc.									
				Hofgenossen	Scheunestall			1		1			15000	
	b				Anteil			1		1			1000	
												300	52200	

Veränderung der Versicherungssummen für die

Erste Klasse

19 13	19 15	19 18	19 18	1920	19
		~~1400~~	~~1400~~		
		~~1400~~	~~1400~~		
				Z ~~25000~~	30,000
~~800~~	~~1000~~				

Zweite Klasse.

1918	19 18	19 19	1922	19	1924
	~~5000~~	zu Nr. 42 (neue) gebragen			
Z 15,000					
	1,500				
		~~2000~~ 1924 abgetragen			
		1200			
		~~2000~~ 1924 abgetragen			
	~~10000~~				19.500
	1,500				

	Nro.	Lit.	Folio des Grundbuches	Eigentümer	Benennung der Strasse oder Liegenschaft	Benennung der Gebäude	Bauart Stein	Bauart Riegel	Bauart Holz	Dachung Ziegel	Dachung Schindeln	Dachung Stroh	Versicherungssummen I. Klasse Franken	Versicherungssummen II. Klasse Franken	Versicherungssummen III. Klasse Franken
46	45/46			~~Hess Anton, Sohn~~ Hunkeler Josef	Ostmoosfeld	Ökonomiegebäude			1		1			~~3,000~~	
		a			Hintermoosfeld	Wohnhaus			1		1			~~2500~~	
		d				Trotte			1	1					
	46			Hess Anton	Ostmoosfeld Hintermoosfeld	Ökonomiegebäude u. Wohnhaus			1		1			~~2500~~	vide No. 45
47	47/48			Bieri Johann	Ostmoosfeld Kirchfeldhaus	2 Ökonomiegebäude, Wohnhaus u. Schweinestall			1		1			~~12,000~~	
48	49/50			Bieri Jos.	Ostmoosfeld	Ökonomiegebäude u. Wohnhaus			1		1			~~5000~~	
		a			Wilmoosfeld	Wohnhaus			1	1		r		~~1800~~	
49	51			Müller Otto	Ostmoosfeld Wilmoosfeld	1/3 Haus u. Wohnhaus			1		1			~~7000~~	
50	52			Einwohnergemeinde Willisau, Land	Ostmoosfeld	Schulhaus			1	1			~~12000~~		
													18,000	35800	

Veränderung der Versicherungssummen für die

Erste Klasse						Zweite Klasse.						Dritte Klasse			
1918	19~~18~~	19~~19~~	1921	19	19	19~~14~~	19~~18~~	19~~18~~	1920	19	19	19	19	19	19
						~~7000~~		Z ~~9800~~							
						~~2500~~		Z ~~4300~~							
		per 1.522 abgeg. ~~847~~													
							R/Z ~~12000~~ ~~16000~~	~~6000~~	20,000						
								~~1800~~	9000						
								~~2400~~							
				4,000											
								Z ~~8500~~							

Nro.	Lit.	Folio des Grundbuches	Eigentümer	Benennung der Strasse oder Liegenschaft	Benennung der Gebäude	Bauart Stein	Bauart Riegel	Bauart Holz	Dachung Ziegel	Dachung Schindeln	Dachung Stroh	Versicherungssummen I. Klasse Franken	Versicherungssummen II. Klasse Franken	Versicherungssummen III. Klasse Franken	Veränderung der Versicherungssummen für die Erste Klasse 1914	1915	1916	1918	1919	19	Zweite Klasse 1914	1915	1918	1919	1921	1924	Dritte Klasse 19	19	19	19
51 53			Christen Jakob Zingg Niklaus	Anteil Schlößli	1/2 Haus o. Scheune			1		1			~~2,500~~									~~3800~~ Z	~~3,800~~			11.800				
52	a			Ostergau	Scheuerlein m. Wohng.			1		1			~~1,500~~				4300 Z	5200				~~3800~~								
54			Christen Jakob ~~Meier Ludwig~~	Anteil Schlößli Ostergau	1/2 Haus o. Scheune			1		1			~~5000~~								~~6500~~	Z.	~~8,500~~ zu No 51 (neu) getragen							
53 55/56			Müller Anton	Köchlihaus Ostergau	Haus o. Scheune	1		1		1			~~15,000~~									16000	~~20,000~~ R.Z	32000						
54 57			Grüter Heinrich ~~Grüter Gebr.~~	Roßgaß „Neuhaus	Haus o. Scheune			1	1	x			~~22,000~~				~~2900~~ Z	34,800			~~24,000~~									
	a			Ostergau	Speicher			1	1	x			~~1,000~~				~~2000~~	2,400			~~1,500~~									
	b				Schweinscheune			1	1			~~4000~~			~~5000~~		~~6500~~ Z	7,800												
55 58/59			Jost ~~Johann~~ Binder	Langhaus	~~Anteil~~ Haus o. Scheune			1	1	1			~~10,000~~										~~[illegible]~~ Z	~~26000~~ 28,000						
	a			Ostergau	Birnenfeur			1	1										200											
																		597,300												
												4000	57,000																	

Staatsarchiv Luzern A 1143/542

Nro.	Lit.	Folio des Grundbuches	Eigentümer	Benennung: der Strasse oder Liegenschaft	Benennung: der Gebäude	Bauart: Stein	Bauart: Riegel	Bauart: Holz	Dachung: Ziegel	Dachung: Schindeln	Dachung: Stroh	Versicherungssummen: I. Klasse Franken	Versicherungssummen: II. Klasse Franken	Versicherungssummen: III. Klasse Franken
~~59~~			~~Jost Johann~~	~~Schmiedhaus~~ Ostmatthof	~~Wirtschaftsgebäude Pfaffnau~~		1		1			~~Zu V.St. getragen 8000~~		
56 60			Isenschmid Gebr.	Ostmatthof Kleinwohnhäusli	Scheune, Pferdestall u. Pfaffnau		1		1				~~6000~~	
57 61 I			~~Peter Josef Weibel Jos. Hermann Karl~~	Ostmatthof Einmannhaus ohne Kleinwohnhäusli	Scheune, Pferdestall u. Pfaffnau		1		1				~~2,600~~	
58 61 I	aa		~~Schumacher Anton~~ Brügger ~~Koch Jac~~ Tobago ~~Meier Anton~~ Scheidegger Jos Elise	Ostmatthof Viehwirtschaftsgebäude	Scheune u. Pfaffnau	1	1	1	1				~~7000~~	
60 61 II	a		Krummenacher Franz	Zwillmatthof	Scheune u. Pfaffnau		1		1				~~10,000~~	
	c				Pferdeschauer mit Holzschopf		1		1				~~500~~	
61 62/63			Albisser Julius ~~Felber, Stadelmann Witwe~~	Ostmatthof	Scheune u. Pfaffnau		1	1	X				~~10,000~~	
	b		~~u. Kinder~~	Riedgraben	Pferdeschopf		1	1	X				~~200~~	
	a				Weidscheune			1	1					
													52,800	

Veränderung der Versicherungssummen für die

Erste Klasse						Zweite Klasse.						Dritte Klasse			
1918	19 13	1919	1921	19	1924	1918	1917	19 18	1920	1921	19	19	19	19	19
								~~4,000~~							
								Z 7,500							
								~~5,000~~	4,500						
						~~8000~~	~~7500~~ Z 8000								
								~~25,000~~ Z 25,000	30,000						
						7000		~~7,000~~	1. Mai 1923 abgelehnt						
~~14000~~	~~14,000~~	~~17,500~~ Z	18,000												
200	~~1,000~~														
			1,000												

Staatsarchiv Luzern A 1143/542

Nro.	Lit.	Folio des Grundbuches	Eigentümer	Benennung der Strasse oder Liegenschaft	Benennung der Gebäude	Bauart Stein	Bauart Riegel	Bauart Holz	Dachung Ziegel	Dachung Schindeln	Dachung Stroh	Versicherungssummen I. Klasse Franken	Versicherungssummen II. Klasse Franken	Versicherungssummen III. Klasse Franken
62	64		Moser Ludwig	Ostmegghüs	Haus o. Scheune			1		1			~~9,000~~	
				Rüeterschwil	mit Wagnerwerkstätte									
63	65/66		Körner Adolf	Ostmegghüs	Haus, Anteil Scheune									
				Rüeterschwil	o. Schweinestall			1		1			~~2500~~	
	a			im Im Wald	Scheunenteil			1		1		~~600~~		
	c				Holzschoppen			1		1				
63	66		Obiger	Ostmegghüs	Anteil Haus			1	1	1		Zu T.V. 5 getragen ~~4,000~~		
	b			Rüeterschwil	Scheune			1	1	1		~~4000~~		
	c				Holzschoppen			1	1					
64	67		~~Jos. Gottfried~~ Jungmann Sutter Sutter Jakob Gottfried	Pfaffnmatt	Haus, Scheune m. Schweinestall	1		1				~~26000~~		
	a				Scheune m. Holzschuppen	1		1	1					
66	68		Gallikon Franz Jos. Aurnin Mauri	Oberpfaffnmatt	Haus o. Scheune	1		1	1	1			~~23,000~~	
	a				Scheune			1	1			~~2000~~		
												33600	38,500	

Veränderung der Versicherungssummen für die

Erste Klasse

1918 | 1916 | 19 18 | 19 19 | 19 22 | 19

19 18: ~~225~~ 1000

19 22: Z 3500; 155 200

Zweite Klasse.

1918 | 19 18 | 19 19 | 19 | 19 | 19

1918: ~~5000~~ ~~5000~~ Z 15,500

1919: 150

1918: 4500 ~~4500~~

1919: ~~3500~~

Dritte Klasse

1918 | 19 18 | 19 19 | 1920

1918: ~~4000~~ ~~15000~~ ~~15,500~~ Z 15,000

Z ~~33,500~~

1000 Z 1,200

Z ~~25,000~~

1918 abgetr. ~~2500~~

653,400

Staatsarchiv Luzern A 1143/542

Nro.	Lit.	Folio des Grundbuches	Eigentümer	Benennung der Strasse oder Liegenschaft	Benennung der Gebäude	Bauart Stein	Bauart Riegel	Bauart Holz	Dachung Ziegel	Dachung Schindeln	Dachung Stroh	Versicherungssummen I. Klasse Franken	Versicherungssummen II. Klasse Franken	Versicherungssummen III. Klasse Franken	Veränderung der Versicherungssummen für die Erste Klasse 1916	1917	1918	1919	1920	1921	Erste ~~Zweite~~ Klasse 1918	1922	19	19	19	19	Dritte Klasse 19	19	19	19
70 69			Meier Jos.	Spitzhöfli	Haus c. Anbau			1	1				~~5000~~					Z	6,500	Z	II.a. ~~6,500~~									
72 70			Rösch Erasmus	Buchbrückehüsli	Haus			1	1			~~10,000~~				~~11500~~ Z	~~12,700~~			14,000										
	a				Scheune			1	1				~~2000~~			~~3400~~ Z	~~3,800~~			4,000										
73 71			Amrein Johann ~~Koch, Barth Anna~~	Buchbrücke	Haus, Wirtsch. z. Krone		1		1			~~32,000~~					~~40,000~~	46,000												
	a				1/2 Scheune	1	1		1			~~5000~~					~~6,500~~	6500												
	c				Kegelbahn u. Wasserhaus			1	1			~~1500~~					~~2,000~~	4000												
74 72			Amrein Maurizius ~~Galliker Frz. Jos.~~ ~~Rösch Erasmus~~	"	Haus, Kronenhüsli		1		1			~~7000~~					~~9,700~~					12,000								
	a			(1/2 von No. 71a)	Scheuneanteil	1	1		1			~~6000~~					~~7,800~~					10,000								
	b			(früher No. 71b)	Wasch- u. Brennhütte	1			1			~~600~~					800													
78 73			Hilfsgesellschaft für die reformierte Gemeinde Willisau, Ruswil	Bisangmatt	Haus c. Scheune			1	1	Eternit X			~~15,000~~		~~17000~~	R.Z.	21,300													
																	759,000													
												62,100	22,000								618,700									

Staatsarchiv Luzern A 1143/542

Nro.	Lit.	Folio des Grundbuches	Eigentümer	Benennung der Strasse oder Liegenschaft	Benennung der Gebäude	Bauart Stein	Bauart Riegel	Bauart Holz	Dachung Ziegel	Dachung Schindeln	Dachung Stroh	Versicherungssummen I. Klasse Franken	Versicherungssummen II. Klasse Franken	Versicherungssummen III. Klasse Franken	Veränderung der Versicherungssummen für die Erste Klasse 1918	Erste Klasse 1918	Erste Klasse 1919	Erste Klasse 1923	Erste Klasse 19	Erste Klasse 19	Zweite Klasse 1918	Zweite Klasse 1920	Zweite Klasse 1921	Zweite Klasse 19	Zweite Klasse 19	Zweite Klasse 19	Dritte Klasse 19	Dritte Klasse 19	Dritte Klasse 19	Dritte Klasse 19
			~~Bucher Anton~~ ~~Wicker Karl~~																											
82	73	a	~~Wechsler Anton~~	Bisangmatt	Haus		1	1	1			~~13000~~			~~16000~~	Z ~~16000~~	Z	25,000												
		b	Vogel Josef	Neuhaus	Scheune			1	1			~~5000~~			~~6000~~	Z ~~6000~~		Z 7,500												
79	75		Hilfsgesellschaft für die reformierte Gemeinde Willisau „Ruswil	Bisangmatt	Nebenhaus	1	1		1			~~5000~~				Z 6,500														
83	76		Jordi Friedrich ~~Heller Anton~~	Schattwinkel	Haus u. Scheune			1		1		~~5000~~				Z 6,500														
84	77		Kurmann Gebr.	Alt-Roßgaß	Haus, Scheune u. Schweinscheune	1		1	1	1		~~18000~~				~~23,400~~					R.Z	~~23400~~	28,000							
		a			Holzhaus			1		1			~~600~~								~~800~~	800								
85	78		~~Gehrig Emil~~ ~~Kupper Jos.~~ ~~Bernet Josef~~ Hildebrand Maurig	Grund	Haus u. Scheune			1		1		8000				~~[illegible]~~ Z 14,000														
												54000	600			827,800														

Staatsarchiv Luzern A 1143/542

Nro.	Lit.	Folio des Grundbuches	Eigentümer	Benennung der Strasse oder Liegenschaft	Benennung der Gebäude	Bauart Stein	Bauart Riegel	Bauart Holz	Dachung Ziegel	Dachung Schindeln	Dachung Stroh	Versicherungssummen I. Klasse Franken	Versicherungssummen II. Klasse Franken	Versicherungssummen III. Klasse Franken	Veränderung der Versicherungssummen für die Erste Klasse 1915	1918	1918	1919	1920	1921	Zweite Klasse 1918	1918	1919	1920	1921	19	Dritte Klasse 19	19	19	19
79			Steiner Joh.	Ostergau	Haus u. Scheune		1	1	1			~~13,000~~			14000	K Z	~~17,000~~							20,000						
	a			Grazihaus oder Neusonnfeld	Holzhaus			1		1			~~500~~									~~700~~		700						
80			Studer Jos.	Ostergau	Haus, Scheune u.																									
				Hinterwald oder	Schweinställe			1		1			~~12,000~~								~~13,000~~	~~13,000~~	Z ~~15,000~~		16,000					
	a			Wagnerhaus	Speicher			1		1			~~1,000~~									~~1,500~~	1500							
	b				Bienenhaus			1	1									300												
81			Bürli Robert	Klein-Waldmatt	Haus u. Scheune	1		1	1	1		~~7000~~				~~8000~~	Z ~~8,000~~		~~10,000~~	12,000										
	a				Bienenhaus			1	1										500											
82			Wechsler Wwe. u. Bättig Jos.	Hinter Waldmatt	Haus u. Scheune			1		1		~~11,000~~					~~14,000~~						Z 15,500							
	a				Wagenschuppen			1		1		~~600~~					~~800~~	Z 1000												
83			Hermann Hans Friedr.	Schwanderweid	Haus u. Scheune			1	1	1		~~12,000~~					15,600													
84			Meier Johann	Schattfeld	Haus u. Scheune			1		1		~~6000~~					~~7,000~~	Z 8000												
																	197,800													
												49,600	13,500																	

Staatsarchiv Luzern A 1143/542

Nro.	Lit.	Folio des Grundbuches	Eigentümer	Benennung der Strasse oder Liegenschaft	Benennung der Gebäude	Bauart Stein	Bauart Riegel	Bauart Holz	Dachung Ziegel	Dachung Schindeln	Dachung Stroh	Versicherungssummen I. Klasse Franken	Versicherungssummen II. Klasse Franken	Versicherungssummen III. Klasse Franken	Veränderung der Versicherungssummen für die Erste Klasse 1918	Erste Klasse 1921	Erste Klasse 19	Erste Klasse 19	Erste Klasse 19	Erste Klasse 19	Zweite Klasse 1918	Zweite Klasse 1921	Zweite Klasse 19	Zweite Klasse 19	Zweite Klasse 19	Zweite Klasse 19	Dritte Klasse 19	Dritte Klasse 19	Dritte Klasse 19	Dritte Klasse 19
92 85			Stadelmann Niklaus	Löchli	Haus c. Scheune	1		1	1			~~15,000~~			Z ~~19,500~~	20,000														
	a				Oek. Gebäude		1	1	1	1			~~1,500~~								2,000									
93 86			~~Tschopp Jos.~~ Häfliger Gebrüder	Kessenthal, Althaus	Haus, Scheune c. Schweinstall			1		1			~~10,000~~								R Z 24,700									
	a				Waschhütte, Speicher c. Holzhaus			1		1			~~4,000~~								Z 5,200									
95 87			Bürli ~~Witwe c. Kinder~~ Gebrüder	Unterschwand	Haus c. Scheune	1		1	1	x			~~20,000~~			Z 30,000					Z r ~~26,000~~									
	a				Waschhaus c. Brennhütte	1			1				~~1,000~~								Z 1,300									
	b				Holzhaus			1		1			~~300~~								Z ~~400~~	Z 500								
	c				Schweinscheune		1		1			~~2500~~			Z 3,300															
96 88			Obige	Kleinschwand	Haus c. Scheune			1		1			~~6,500~~								Z ~~6,500~~	10,000								
												17,500	52,300																	

Jos. Gro

Staatsarchiv Luzern A 1143/542

Nro.	Lit.	Folio des Grundbuches	Eigentümer	Benennung der Strasse oder Liegenschaft	Benennung der Gebäude	Bauart Stein	Bauart Riegel	Bauart Holz	Dachung Ziegel	Dachung Schindeln	Dachung Stroh	Versicherungssummen I. Klasse Franken	Versicherungssummen II. Klasse Franken	Versicherungssummen III. Klasse Franken
97	89		Bürli Alois	Obmoosbrunnd	Scheune m. Behausung			1		1			~~15,000~~	
	a				Behausung			1	1			~~600~~		
98	90		Roth Johann	Leimbrunnd	~~Scheune~~ Behausung m. Schweinestall			1	1	1		~~4000~~		
	a				Scheune		1		1			~~5000~~		
	b				Schweinestall									
99	91		Uhlmann ~~Gebr.~~ Jos.	Eisolz	Scheune, Behausung m. Schweinestall			1		1		~~18000~~		
100	92		Dohmann Gebrüder:	Sörenen	Scheune m. Schweinestall		1	1	*				~~20000~~	
	a		Bernard s. Vinzenz		Behausung			1		1			~~13000~~	
	b				Scheune m. Waschhäuschen		1	1	*				~~5500~~	
			~~Bühler Franz~~											
			~~Stadelmann Hans~~											
102	93		~~Lehrerwaisenmann Arnold~~	Obermoosstein	Scheune, Behausung m.									
			~~Schmid Gebr.~~		Schweinestall		1	1					~~14000~~	
	a		Illiken Peter		Behausung		1	1					~~4000~~	
	b				Waschhäuschen		1	1				~~1000~~		
												33,500	63,500	

Veränderung der Versicherungssummen für die

Erste Klasse 1913	1918	1918	1919	1920	1921	Zweite Klasse. 1918	1918	1919	1920	1922	1923	Dritte Klasse 19	19	19	19
		700				Z 19500									
							Z								
~~6000~~	~~2500~~ Z	~~5,000~~		Z 10,000		~~5000~~	~~7,000~~		5,000	Z	~~7,000~~ Z 9,000				
				Z	1922 1,000										
RZ		~~21,000~~			28,000										
Z ~~35~~ 34,000						~~25,000~~									
		8500				~~15,000~~	Z 15,000								
						~~5,000~~									
						~~10,000~~	Z 45,000								
		~~5,000~~				~~2,500~~	2,500								
							1,600								
		94,500				195,400									

Staatsarchiv Luzern A 1143/542

Nro.	Lit.	Folio des Grundbuches	Eigentümer	Benennung der Strasse oder Liegenschaft	Benennung der Gebäude	Bauart Stein	Bauart Riegel	Bauart Holz	Dachung Ziegel	Dachung Schindeln	Dachung Stroh	Versicherungssummen I. Klasse Franken	Versicherungssummen II. Klasse Franken	Versicherungssummen III. Klasse Franken	Veränderung der Versicherungssummen für die Erste Klasse 1913	Erste Klasse 1915	Erste Klasse 1918	Erste Klasse 1918	Erste Klasse 1923	Erste Klasse 19	Zweite Klasse 1913	Zweite Klasse 1915	Zweite Klasse 1918	Zweite Klasse 19	Zweite Klasse 19	Zweite Klasse 19	Dritte Klasse 19	Dritte Klasse 19	Dritte Klasse 19	Dritte Klasse 19
~~94~~																														
103 95/96			Kurmann Kasp.	Unterriedmatt	Haus, Scheune c. Anbau	1		1	1	1												~~16500~~	20,700							
	a				Schweinstall und Holzhaus	1		1	1	x		~~11,000~~				~~2500~~		5,200												
104 97			Renggli Jos.	Sumpf	Haus, Scheune c. Schweinstall			1		1		~~12,000~~					~~16,000~~	Z ~~16,000~~	Z 24,500											
106 99			Aregger Emil	Hochschwärzi	Haus, Scheune c. Schweinställe			1		1		~~16,000~~						Z 20,500												
107 101			~~Bühler Alfred~~	Dänwil	Haus c. Scheune und Schweinställe			1	1	1			~~10,000~~								~~11500~~	14000	Z 17,500							
	a		~~Kreienbühl Xaver~~ Lötscher Siegfried	Kleinsennhof	Holzhaus			1	1						~~300~~			~~X~~ 400												
																		988900												
												39,000	10,000																	

Staatsarchiv Luzern A 1143/542

Nro.	Lit.	Folio des Grundbuches	Eigentümer	Benennung: der Strasse oder Liegenschaft	Benennung: der Gebäude	Bauart: Stein	Bauart: Riegel	Bauart: Holz	Dachung: Ziegel	Dachung: Schindeln	Dachung: Stroh	Versicherungssummen: I. Klasse (Franken)	Versicherungssummen: II. Klasse (Franken)	Versicherungssummen: III. Klasse (Franken)
102	102		Kurmann Anton	Schwil	Haus u. Scheunenstall		1	1				~~23000~~		
	a			Brunhof	Scheune			1	1			~~20000~~		
	c				Holzhaus			1		1			~~2500~~	
	d				Scheunenanbau			1		1		1913 abgebrannt	~~1400~~	
	e				Waschhaus		1		1				~~1000~~	
110	103		Aregger Gebr.	Schwil	Haus u. Scheunenstall			1	1			~~15000~~		
	a			Unterhusen	Scheune			1	1				~~15000~~	
	b				Anbau u. Stall			1	1				~~1000~~	
	c				Schopf mit Waschh.		1	1	1				~~11000~~	
	d				Holzhaus			1	1			~~500~~		
111	104		Aregger Gebr.	Schwil	Haus u. Scheunenstall			1	1		x		~~13000~~	
	a			Wahnschüel	~~Scheune~~			1				Abbr. 1. Jan 19	~~9000~~	
	b				Waschh. u. Schweinestall			1	1		x			~~2000~~
	c				Scheune			1	1					
113	105		~~Lötscher Peter~~ Kohler Andreas	Schwil	Schweinekamm Haus u. Scheune			1	1		x		~~16000~~	
	a			Kühlunhof	Scheune			1		1			~~600~~	
	b				~~Scheunenanbau~~			1	1					
												57,500	72,500	2000

Veränderung der Versicherungssummen für die

Erste Klasse

1913	1914	1918	1919	1920	1922
		~~25600~~			
	~~21000~~	~~27300~~			
17000		~~20700~~		Z 25,000	
				Z 26,000	
~~2600~~		~~1300~~		5,000	
		~~700~~		1,000	

Nro.	Lit.	Folio des Grundbuches	Eigentümer	Benennung: der Strasse oder Liegenschaft	Benennung: der Gebäude	Bauart: Stein	Bauart: Riegel	Bauart: Holz	Dachung: Ziegel	Dachung: Schindeln	Dachung: Stroh	Versicherungssummen I. Klasse (Franken)	Versicherungssummen II. Klasse (Franken)	Versicherungssummen III. Klasse (Franken)
114	106		~~Gebr. Rudolf~~ ~~Koenig Jos.~~	Dürnli	Haus u. Scheune		1	1				~~10000~~		
	a			Bachwasch	Scheune		1	1				~~16500~~		
	b				Waschhaus		1		1					~~200~~
	c				Waschmaschinchen		1		1				~~500~~	
115	107/108		Galliker Joh.	Dahlholz	Haus u. Scheune		1		1				~~14000~~	
	a				Scheunenschoppen		1	1	1				~~2500~~	
116	109 I u II		Meier Wwe. ~~Ackermann Gebr.~~ Lorenz	Egnarten	Scheunenschoppen Haus u. Scheune		1		1				~~22000~~	
	b				~~Waschküche~~ Holzschopf u. Remise	1	1	1	1				~~11000~~	
118	111		Kneubühler Anton	Entlebuch	Haus u. Scheune		1		1			~~9500~~		
119	112		Meier ~~Gemeindepräsident~~ Gebr. Josef „Ennetzg		Scheune		1		1				~~17000~~	
	a				Holzschopf u. Scheune		1		1				~~2000~~	
	b				Kath. Gebäude	1	1	1	1				~~2000~~	
	c				Holzhaus		1	1						
	d				Wohnhaus (früher Nr. 336)		1	1						
												46,000	77,000	200

Veränderung der Versicherungssummen für die

Erste Klasse						Zweite Klasse.						Dritte Klasse			
19 ~~18~~	19 21	19	19	19	19	19 ~~13~~	19 ~~14~~	19 ~~18~~	19 21	19 23	19	19 ~~18~~	19	19	19
R Z															
R Z ~~24700~~	26,000														
R Z ~~24000~~	25,000											Z 300			
								Z 700							
							R Z ~~16600~~ ~~500~~			Z 26.500					
							~~3600~~ Z ~~600~~			Z 8.000					
						~~20000~~	~~22000~~ Z 21600								
							~~12000~~ Z 15600								
Z 12400															
								Z ~~24000~~ 24,000							
								~~2400~~ Z 3,000							
								~~2400~~ Z 2,600							
	1,000														
Z 23,400															
2730,850															

1.649.100

Staatsarchiv Luzern A 1143/542

Nro.	Lit.	Folio des Grundbuches	Eigentümer	Benennung: der Strasse oder Liegenschaft	Benennung: der Gebäude	Bauart: Stein	Bauart: Riegel	Bauart: Holz	Dachung: Ziegel	Dachung: Schindeln	Dachung: Stroh	Versicherungssummen: I. Klasse Franken	Versicherungssummen: II. Klasse Franken	Versicherungssummen: III. Klasse Franken
120	113		Roos Jonas	Klein, Lehnmatt	Haus u. Scheune		1		1			~~10000~~		
121	114		~~Keller Hch.~~ Meier Jos.	Hüttli	Haus u. Scheune		1		1			~~12,000~~		
122	115		Roos-Kaufmann Viktor ~~Roos Hch. sen.~~	Hinter Rechtsen, Lehnmatt	Haus u. Scheune		1		1				~~14000~~	
	a				Trotte		1		1					
123	116		Müller Franz. ~~Schuhmann Jos. sel. Erben~~	Wyssen Ennetbüel, Lehnmatt	Haus, Scheune u. Schweinestall		1		1			~~14000~~		
124	117		Felber Jakob	Hüttli	Haus u. Scheune		1		1			~~12,500~~		
125	118		Vogel Bernhard	Pfaffen, Kirchfeld	Wohnhaus u. Scheune mit Waschhaus	1	1		1			~~10,000~~		
a		c			Trotte		1		1					
												59,500	14,000	

Veränderung der Versicherungssummen für die

Erste Klasse						Zweite Klasse.						Dritte Klasse			
1913	1914	1915	1918	19 18	19 19	19 18	19 19	19	19	19	19	19	19	19	19
1922															
				Z 15,000											
			Z 19500												
					3000	~~11,500~~	Z 23,500								
				~~11,000~~		Z 21,000									
			Z ~~11,000~~	1923 ~~18,000~~											
35,000			9000	~~11,000~~ Z 25,000											
				300	300										
				1279300											

Staatsarchiv Luzern A 1143/542

Nro.	Lit.	Folio des Grundbuches	Eigentümer	Benennung: der Strasse oder Liegenschaft	Benennung: der Gebäude	Bauart: Stein	Bauart: Riegel	Bauart: Holz	Dachung: Ziegel	Dachung: Schindeln	Dachung: Stroh	Versicherungssummen: I. Klasse (Franken)	Versicherungssummen: II. Klasse (Franken)	Versicherungssummen: III. Klasse (Franken)
120	113		Roos Jonas	Klein-Dennigg	Haus u. Scheune		1		1					
121	114		~~Weller Wwe.~~ Meier Jos.	Dennigg	Haus u. Scheune		1		1					
122	115		Roos-Käs Viktor ~~Roos Wwe.~~	Hinter-Dennigg	Haus u. Scheune		1		1					
	a				Trotte		1	1						
			Müller Leop.											
123	116		~~Schuhmann Jos. s. Erb~~	Wwe. Dr. Kneubühler-Dennigg	Haus, Scheune u. Schweinestall		1		1					
124	117		Felber Jakob	Ochsli	Haus u. Scheune		1		1					
125	118		Vogel Bernhard	Schulhaus-Kirchstein	Schulhaus u. Scheune mit Waschhaus u. Brunnstein	1		1	1					
a		c						1	1					

Veränderung der Versicherungssummen für die

Erste Klasse						Zweite Klasse.						Dritte Klasse			
1913	1914	1915	1918	19 18	1919	19 18	1919	19	19	19	19	19	19	19	19
		~~12000~~		Z 15,800											
	~~16000~~		RZ	19500											
					3000	~~11200~~ Z 20,500									
				~~16000~~			Z 24,000								
		~~14000~~	Z	~~17500~~ 1921 18,000											
~~16000~~			18,000	~~17500~~ Z 25,000											
~~200~~				~~300~~	300										
				1279800											

Staatsarchiv Luzern A 1143/542

Nro.	Lit.	Folio des Grundbuches	Eigentümer	Benennung der Strasse oder Liegenschaft	Benennung der Gebäude	Bauart Stein	Bauart Riegel	Bauart Holz	Dachung Ziegel	Dachung Schindeln	Dachung Stroh	Versicherungssummen I. Klasse Franken	Versicherungssummen II. Klasse Franken	Versicherungssummen III. Klasse Franken
126	118	a	Walthert Gotthard	Wanghurerstr.	Kuhstallungen ~~und~~		1	1	1					
					~~Wohnbetrieb~~									4500
		b			Rückenbürstenfabrik u. mech. Betrieb									1500
127	119		Galliker Jos. Wwe. & Kinder	Wellenhofen	Doppel-Wohnhaus (Scheune, ~~u. Schweinestall~~)			1	1			15000		
		a			Scheune			1	1			9000		
		b			~~Schlosserei~~ Oek. Gebäude		1		1				2500	
		c			~~Wohnhaus~~ Schweinestall, Waschhaus und Waschküche			1		1				
			Ackermann Leonz ~~Meier beiden.~~											
129	120		~~Hunkeler Witwe~~ u. Wieder, Walchwadt		Scheune, Scheune u. Holzschuh				1	1	1	9000		
130	121		Koch Geschw. Alois Jakob & Ursula	Schwingacker	Scheune, Scheune, Remise u. Schweinestall			1	1			10000		
131	1221		Kung Siegfr. u. Mehl.	Wellenhof	Scheune u. Scheune			1	1				24000	
		a			Scheune		1		1			10000		
		b			Schweinestall			1	1	X		6000		
		c			Scheune u. Holzschuh		1		1			1000		
		e			Brunnenhaus			1	1			1000		
												61,000	24500	6000

Veränderung der Versicherungssummen für die

Erste Klasse

1913	1914	1917	1918	1922	19
	~~20000~~	R Z	26,000		
~~11000~~		Z	14,300		
	~~3000~~	Z	3,900		
~~2500~~					
		Z			
		~~10000~~	~~14,500~~		
			~~12,000~~	Z	15,000
			Z	13,000	
		~~8000~~			
		Z	~~11,000~~	Z	2,000
			~~1000~~	Z	800
			73~~0~~0,700		

Zweite Klasse.

1914	1917	1918	1921	1923	19
~~4000~~					
			~~11,000~~	Z	16.000
~~25000~~	r	Z	30,000		

Dritte Klasse

1918	1918	1919	1922
~~5,500~~	~~5000~~	Z 12,500	
~~7,000~~	~~2000~~		
~~4,000~~	Z 5,200		
~~8000~~		Z	9,000

Staatsarchiv Luzern A 1143/542

Nro.	Lit.	Folio des Grundbuches	Eigentümer	Benennung: der Strasse oder Liegenschaft	Benennung: der Gebäude	Bauart: Stein	Bauart: Riegel	Bauart: Holz	Dachung: Ziegel	Dachung: Schindeln	Dachung: Stroh	Versicherungssummen: I. Klasse Franken	Versicherungssummen: II. Klasse Franken	Versicherungssummen: III. Klasse Franken
123			Wechsler Joh. Geb.	Rütschi	Wohn, Scheune &c.									
					Scheunenstall		1		1				~~17000~~	
	a				Speicher		1		1				~~2000~~	
	b				Schweinescheune	1	1		1				~~2000~~	
	c			im Loo Wald	Scheune		1			1		~~700~~		
	d				Wagenschopf mit Stall		1		1			~~2000~~		
124			Bätlig Kaspar	Aeschfeld	Wohn, Scheune &c.									
					Scheunenstall		1		1			~~12000~~		
	e				Holzschopf &c. Wagen,									
					schuppen		1		1			~~400~~		
124	a		Meier Jos. s. Joh.	Wirtsmatt	Wohn &c. Scheune		1		1				~~15000~~	
	b				Speicher		1		1				~~2500~~	
	c				Schweinescheune		1		1				~~2000~~	
	d				Wagenschopf		1	1				~~1600~~		
125			Heller Joh. Peters	Scheune	Wohn &c. Scheune		1	1			Eternit X		~~10000~~	
	a				Speicher &. Schopf		1	1	1	1			~~2000~~	
	b				Waschhaus	1		1	1				~~2000~~	
	c				Bienenhaus	1			1					
												16700	73500	

Veränderung der Versicherungssummen für die

Erste Klasse						Zweite Klasse.						Dritte Klasse			
1917	19 18	1920	1921	19	19	1916	19 17	19 18	1920	19 21	19	19	19	19	19
						~~17500~~	R Z	~~17000~~	15,000						
	Z 3,000						Z	~~1000~~							
	Z 3,000						Z	~~2000~~							
	~~1500~~ 1,500														
	Z ~~3,000~~ 3,500														
15,600															
500															
							R Z	22500							
								2,300							
								2,600							
2,000															
R Z															
~~20000~~ ~~22000~~		26,000													
							Z	~~3500~~	~~1000~~		2,000				
							Z	~~1000~~			3,000				
	Z	1,000													

Nro.	Lit.	Folio des Grundbuches	Eigentümer	Benennung der Strasse oder Liegenschaft	Benennung der Gebäude	Bauart Stein	Bauart Riegel	Bauart Holz	Dachung Ziegel	Dachung Schindeln	Dachung Stroh	Versicherungssummen I. Klasse Franken	Versicherungssummen II. Klasse Franken	Versicherungssummen III. Klasse Franken	Veränderung der Versicherungssummen für die Erste Klasse 1917	1918	1921	1923	19	19	Zweite Klasse 1917	1918	1921	1922	1923	19	Dritte Klasse 19	19	19	19
136	126		Arnold Balth.	Küblismatt	Haus, Scheune u. Schweinscheune			1	1	1		~~20,000~~									R Z ~~21000~~	~~23,100~~	~~28,000~~		Z 33,000					
	a				Waschhütte			1	1			~~200~~				~~300~~		Z 3,500												
	b				Heuschuppen			1	1			~~1500~~				Z 2,000														
	c				Bienenhaus			1	1			~~200~~				Z 300														
137	127		Bättig Jos.	Nagelhäusli	Haus u. Scheune			1		1			~~17,000~~									Z ~~22,100~~	23,000							
	a				Holzhaus u. Schweinsch.			1		1			~~2,500~~									~~2,300~~	3,500							
	b				Schuppen			1	1			~~1500~~				2,000														
138	128		Vogel Anton	Vor„Scheimatt	Haus, Scheune u. Schweinscheune			1	1	x			~~26,000~~		~~31000~~	Z ~~64,700~~	45,000													
	a				Speicher u. Oek. Gebäude			1	1			~~7000~~				Z ~~9,300~~	12,000													
	b				Bienenhaus			1	1			~~1000~~				1,300														
	c				Holzhaus			1		1			~~500~~				1,000					~~700~~								
	d				Remisen			1	1								2,000													
140	129		Kürmann Gebr.	Mittler„Scheimatt	Haus u. Scheune			1		1			~~26000~~								R Z	~~[illegible]~~		Z 25,000						
	a				Speicher			1		1			~~2500~~								Z	~~[illegible]~~		Z 2,500						
	b				Schweinscheune			1		1			~~2500~~								Z	~~[illegible]~~		Z 2,500						
	c				Holzhaus			1		1			~~1500~~								Z	~~[illegible]~~		Z 1,500						
	d																													
												31,400	78,500			1,396,000						1,257,600					36,100			

Staatsarchiv Luzern A 1143/542

Nro.	Lit.	Folio des Grundbuches	Eigentümer	Benennung der Strasse oder Liegenschaft	Benennung der Gebäude	Bauart Stein	Bauart Riegel	Bauart Holz	Dachung Ziegel	Dachung Schindeln	Dachung Stroh	Versicherungssummen I. Klasse Franken	Versicherungssummen II. Klasse Franken	Versicherungssummen III. Klasse Franken
142 130			~~Heller Georg~~ Hefliger	Grosß Lehnmatt	Haus m. Scheune			1		1			19,000	
	a				Scheune/Stallung			1	1				4,500	
	b				Schweinestall			1	1			500		
143 132			~~Baumann Jos.~~ Schaller Alois	Klein Lehnmatt	Haus m. Scheune			1		1		11,000		
144 133			Heunkeler Jos.	Lehnmatt Pfaffhöfli	Haus, Scheune m. Schweinestall			1		1		10,000		
145 134			~~Schwegler J. z. Häftigen~~ ~~Jacob Gebr.~~ Häftigen Ernst	Hammatt	~~Haus~~ Scheune			1	1	1	x		~~11,000~~	
	a				Scheune/Stallung m. Holzschopf				1	1			2,000	
147 135			Bossart Xav.	Hinzmatt	Haus, Scheune m. Schweinestall			1		1		~~10,000~~		
	a				Holzschopf und Waschhaus mit Wasserradanlage			1	1			~~4,000~~		
												38,500	34,500	

Veränderung der Versicherungssummen für die

Erste Klasse 1915	1918	1919	1920	1922.	18,000	1921 ~~16,000~~ Z	1922. 40,000	RZ ~~27,000~~ 700
Zweite Klasse. 1918	1919	1920		RZ ~~30,000~~ ~~4,500~~				700 ~~700~~
Dritte Klasse 1918								1700 ~~2000~~

Staatsarchiv Luzern A 1143/542

Nro.	Lit.	Folio des Grundbuches	Eigentümer	Benennung: der Strasse oder Liegenschaft	Benennung: der Gebäude	Bauart: Stein	Bauart: Riegel	Bauart: Holz	Dachung: Ziegel	Dachung: Schindeln	Dachung: Stroh	Versicherungssummen: I. Klasse Franken	Versicherungssummen: II. Klasse Franken	Versicherungssummen: III. Klasse Franken
142 130			~~Heller Leonz Wtwe~~	Grosspl. Gehrwil	Wohnh. m. Oekonomie			1		1			~~19,000~~	
	a				Oekonomiegebäude			1	1				~~2,500~~	
	b				Schweinestall			1	1			~~500~~		
143 132			~~Thalmann Jos.~~ Schaller Alois	Klein Gehrwil	Wohnh. m. Oekonomie			1		1		~~11,000~~		
144 133			Heenkeler Jos.	Gehrwil Pfaffhüsli	Wohnh. Oekonomie m. Schweinestallen			1		1		~~10,000~~		
145 134			~~Schneider J. z. Häsligen E. Lacchet Gebr.~~ Häsligen Ernst	Hammatt	~~Wohnhaus~~ Oekonomie	1		1	1		X		~~11,000~~	
	a				Schweinest. m. Holzschopf			1	1				~~300~~	
147 135			Rossart Xav.	Hinzmatt	Wohnh. Oekonomie m. Schweinestall			1		1		~~10000~~		
	a				Holzschopf und Waschhaus mit Wasserreservoir			1	1			~~1000~~		
												38,500	3450	

Veränderung der Versicherungssummen für die

Erste Klasse						Zweite Klasse.						Dritte Klasse			
19~~15~~	19~~18~~	19~~17~~	19~~19~~	19~~19~~	1920	19~~18~~	19~~18~~	1920	19	19	19	19~~18~~	19	19	19
						RZ	~~1400~~	30,000							
							~~1200~~	4,500							
		~~700~~			1,000										
	Z ~~4,000~~				1921 ~~16,000~~ Z										
	Z ~~10,000~~														
	~~18,500~~ ~~20,000~~		RZ		~~27,000~~ 700		700	~~700~~							
	~~500~~ ~~20,700~~														
	~~700~~											1700	2000		

Staatsarchiv Luzern A 1143/542

Nro.	Lit.	Folio des Grundbuches	Eigentümer	Benennung der Strasse oder Liegenschaft	Benennung der Gebäude	Bauart Stein	Bauart Riegel	Bauart Holz	Dachung Ziegel	Dachung Schindeln	Dachung Stroh	Versicherungssummen I. Klasse Franken	Versicherungssummen II. Klasse Franken	Versicherungssummen III. Klasse Franken
136			~~Gabriel Jakob~~ Kuenbühler Josef	Schönwil „Hübeli	Scheune u. Schopf			1		1		~~3000~~		
137			Heunkeler Gebr. Alois	Dreiglen	Scheune u. Schopf		1	1		1			~~10000~~	
	a				Schweinestall			1	1			~~3000~~		
138			Schwegler Jakob	Schwandgraben	Scheune u. Schopf			1		1			~~11000~~	
	a				Trennschuh			1		1			~~1000~~	
139			Meier Jos.	Klein „Dünsli	Scheune u. Schopf			1		1			~~10000~~	
	b				Scheune u. Schweinest.			1	1	1			~~13000~~	
140			Achermann ~~Josef~~ Jos. Gebr.	Gross „Dünsli	Scheune, Schopf u. Schweinestall			1	1	1			~~18000~~	
	~~a~~				~~Schopf~~			1		1			~~2000~~ 1917 abgetr.	
	~~b~~				~~Scheune mit Schopf~~			1	1	1		Vide nunc ½ 395		
	~~c~~				~~Wagenschuppen~~			1				do „ 395 a		
	a				Wagenschuppen			1	1					
												10,000	74000	

Veränderung der Versicherungssummen für die

Erste Klasse

1915	1918	1918	1920	1921	1922
		Z			
	~~11000~~	11,000			
		Z ~~1,000~~		4,000	
~~13500~~					Z 1,300

Nro.	Lit.	Folio des Grundbuches	Eigentümer	Benennung der Strasse oder Liegenschaft	Benennung der Gebäude	Bauart Stein	Bauart Riegel	Bauart Holz	Dachung Ziegel	Dachung Schindeln	Dachung Stroh	Versicherungssummen I. Klasse Franken	Versicherungssummen II. Klasse Franken	Versicherungssummen III. Klasse Franken
154	141		Meier Jos. Adolf	Emmenbrücke	Haus m. Schreinerwerkstatt		1		1			~~10,000~~		
155	142		Heller Jos. Jeffreister Leonz	Eingegraben	Haus m. Schreinerei		1		Ziegel	X			12,000	
	a				Unterkommissionsgebäude mit Pferdestallanbau		1	1				~~4500~~		
156	143		Heller Gebr. Jos.	Hintere Obermühlematt	Haus, Schreinerei p.									
					Schreinerstall	1		1	1	X			28,000	
	a				Spritzhaus			1	1				~~1000~~	
	b				Unterk. Gebäude	1		1	1				~~3500~~	
	c				Holzhaus			1	1					
157	144		~~Heller Gebr.~~ Bohmann Gebr.	Vor Obermühlematt Altstätten neue Emmenstand	Haus p. Schreinerei	1		1	1			~~30,000~~		
	a				Spritzhaus „ Anbau	1		1		1			~~700~~	
	b				Schreinerei p. Wohnstätte	1		1	1				~~2500~~	
	c				Holzhaus			1	1			~~600~~	1913 abgetr.	
159	145		Wandeler Gebr.	Wallbach, Lust	Haus, Schreinerei p.									
					Schreinerstall			1		1			18,000	
	a				Holzhaus			1	1			1500		
												46600	71,700	

Veränderung der Versicherungssummen für die

Erste Klasse 1914	1917	1918	19 18	1919	1921	Zweite Klasse. 1914	19 18	1920	19	19	19	Dritte Klasse 1921	19	19	19
1922	1923		~~11,000~~								Z	15,000			
Z	40,000		~~40,000~~ Z ~~36,000~~												
Z	11,000		~~11,000~~ Z ~~15,000~~												
50,000				Z	~~46,000~~		~~1,000~~								
				Z	2,000										
				Z	5,000		~~1,000~~								
1,000															
45,000			~~4,000~~ Z												
900							~~1,000~~								
4,600						3500	~~1,000~~								
						R.V.	~~24,000~~ Z	28,000							
					~~0,000~~			2,000							
					607900										

Staatsarchiv Luzern A 1143/542

Nro.	Lit.	Folio des Grundbuches	Eigentümer	Benennung der Strasse oder Liegenschaft	Benennung der Gebäude	Bauart Stein	Bauart Riegel	Bauart Holz	Dachung Ziegel	Dachung Schindeln	Dachung Stroh	Versicherungssummen I. Klasse Franken	Versicherungssummen II. Klasse Franken	Versicherungssummen III. Klasse Franken	Veränderung der Versicherungssummen für die Erste Klasse 1914	Erste Klasse 1917	Erste Klasse 1918	Erste Klasse 1918	Erste Klasse 1919	Erste Klasse 1921	Zweite Klasse 1914	Zweite Klasse 1918	Zweite Klasse 1920	Zweite Klasse 19	Zweite Klasse 19	Zweite Klasse 19	Dritte Klasse 1921	Dritte Klasse 19	Dritte Klasse 19	Dritte Klasse 19
154	141		Mehr ~~Jos.~~ Adolf	Herrenberg	Haus c. Scheune u. Wagnerwerkstatt			1										~~[illegible]~~									Z 15,000			
155	142		Heller ~~Leonz~~ Geschwister	Linggraben	Haus c. Scheune			1	Ster						~~25,000~~	~~27000~~	~~30,000~~	~~30,000~~	Z ~~36000~~											
	a				Oekonomiegebäude mit Pferdestallanbau			1	1							~~7000~~		~~770~~	Z ~~15000~~											
156	143		Heller ~~Gebr.~~ Jos.	Hinter Oberberg	Haus, Scheune c. Schweinstall	1		1	1	x									Z	~~46,000~~		r ~~[illegible]~~								
	a				Speicher			1	1										Z	2,000		~~[illegible]~~								
	b				Oek. Gebäude	1		1	1										Z	5,000		~~[illegible]~~								
	c				Holzhaus			1	1																					
157	144		~~Heller Gebr.~~ Dobmann Gebr.	Vor Oberberg Althaus nun Emmerhaus	Haus c. Scheune	1		1	1						~~32,000~~			r ~~[illegible]~~	Z											
	a				Speicher, Anteil	1		1		1												~~[illegible]~~								
	b				Schweinsch. c. Waschhütte	1		1	1												3500	~~[illegible]~~								
	c				Heuscheune			1	1																					
159	145		Wandeler Gebr.	Wellsberg-Loch	Haus, Scheune c. Schweinställe			1		1											R.Z.	~~[illegible]~~	Z 28,000							
	a				Holzhaus			1	1									~~[illegible]~~					2,000							
																		1,607,900												
												4,66[illegible]																		

Staatsarchiv Luzern A 1143/542

Nro.	Lit.	Folio des Grundbuches	Eigentümer	Benennung der Strasse oder Liegenschaft	Benennung der Gebäude	Bauart Stein	Bauart Riegel	Bauart Holz	Dachung Ziegel	Dachung Schindeln	Dachung Stroh	Versicherungssummen I. Klasse Franken	Versicherungssummen II. Klasse Franken	Versicherungssummen III. Klasse Franken
161 146			Meier Geschw.	Hinter Wellsperg	Haus u. Scheune			1		1			~~20,000~~	
	a				1/2 Speicher			1		1			~~1250~~	
	b				Schweinsch. u. Speicher			1		1			~~4000~~	
163 147			Meier Johann	Vor Wellsperg	Haus u. Scheune			1		1			~~28,000~~	
	d				Schweinscheune			1	1			~~3500~~		
164 147	a		Scherrer Johann	"	Haus u. Schweinstall			1	1	x			~~13,000~~	
	b				Scheune m. Schuppen			1	1	1			~~15,000~~	
	c				Wagenschuppen			1	1			~~500~~		
165 148/149			Moser Jakob	Schneggshusen	Haus			1		1			~~9000~~	
	a				Scheune			1		1			~~6000~~	
	b				Schweinscheune	1		1		1			~~1500~~	
	c				Heuscheune			1		1			~~1800~~	
166 150			Meier David u. Mithafte	Schülen, Emerhaus	Käsereigebäude mit Wohnung	1			1				~~13000~~	
												4000	112,550	

Veränderung der Versicherungssummen für die

Erste Klasse 1913	1918	1920	1921	19	19	Zweite Klasse 1913	1917	1918	1918	1920	1921	Dritte Klasse 19	19	19	19
								~~27,000~~ Z	~~27,000~~	35,000					
								~~1,250~~ Z	~~1,250~~	2,500					
								~~4,000~~ Z	~~4,000~~	4,000					
							~~31000~~	R Z	~~34,000~~		45,000				
Z	~~4,000~~		7,000												
~~14000~~	~~18,200~~ Z	22,000													
						~~15500~~		R Z	~~20,000~~	~~24,000~~	26,000				
Z	~~700~~ Z	1,500													
								Z	~~11,700~~		13,000				
								Z	~~7,800~~		12,000				
								Z	~~2,000~~		2,500				
									~~2,000~~		3,000				
			Z 18,000					Z	~~[illegible]~~						

1.573.800

Staatsarchiv Luzern A 1143/542

Nro.	Lit.	Folio des Grundbuches	Eigentümer	Benennung der Strasse oder Liegenschaft	Benennung der Gebäude	Bauart Stein	Bauart Riegel	Bauart Holz	Dachung Ziegel	Dachung Schindeln	Dachung Stroh	Versicherungssummen I. Klasse Franken	Versicherungssummen II. Klasse Franken	Versicherungssummen III. Klasse Franken	Veränderung der Versicherungssummen für die Erste Klasse 1913	Erste Klasse 1918	Erste Klasse 1920	Erste Klasse 1922	Erste Klasse 19	Erste Klasse 19	Zweite Klasse 1917	Zweite Klasse 1918	Zweite Klasse 1920	Zweite Klasse 19	Zweite Klasse 19	Zweite Klasse 19	Dritte Klasse 19	Dritte Klasse 19	Dritte Klasse 19	Dritte Klasse 19
167	150	a	Proxler Jos.	Schülen „Emmerhaus	Speicher			1		1			~~1500~~		~~1500~~	2,000														
		b			Scheune	1		1	1	X			~~15000~~		~~16000~~	~~20,000~~		Z 30,000												
168	151		Meier Gebr.	Schülen „Althaus	Scheune	1		1	1			~~13000~~				Z 16,900														
		a			Speicher			1		1			~~1800~~									2,400								
167	151	b	Proxler Jos.	Schülen „Emmerhaus	Haus		1	1	1	1			~~8500~~					15,000				~~11,100~~		Z [illegible]						
		c			Schweinscheune	1		1	1			~~1500~~				2,000														
168	152		Meier Gebr.	Schülen „Althaus	Haus u. Schweinstall			1		1			~~12,000~~									Z 15,600								
169	153		Koninbüst Wwe. ~~Heller Lenz~~	Schülen „Oberhaus	Anteil Haus u. Scheune			1		1			~~14000~~								~~16000~~	~~17,100~~	25,000							
		~~a~~			~~Speicher~~			1		1			~~600~~									~~100~~	800							
		b			Schweinscheune			1	1			1000			1919 abgetragen															
		c			Oekonomiegebäude			1	1								1.000													
												15,500	53,400									1.621,300								

Staatsarchiv Luzern A 1143/542

Nro.	Lit.	Folio des Grundbuches	Eigentümer	Benennung der Strasse oder Liegenschaft	Benennung der Gebäude	Bauart Stein	Bauart Riegel	Bauart Holz	Dachung Ziegel	Dachung Schindeln	Dachung Stroh	Versicherungssummen I. Klasse Franken	Versicherungssummen II. Klasse Franken	Versicherungssummen III. Klasse Franken	Veränderung der Versicherungssummen für die Erste Klasse 1922	19	19	19	19	19	Zweite Klasse 1913	1915	1918	1922	1923	19	Dritte Klasse 19	19	19	19
170 154			Meier Jakob, Jakobs	Schülen, Oberhaus	Anteil Haus c. Scheune			1		1			~~14000~~									R Z	18,200							
	a				Speicher			1		1			~~1500~~										2,000							
	b				Schweinscheune			1		1			~~3500~~									Z	4,600							
	c				Holzhaus			1		1			~~200~~										300							
172 155			Meier David	Schülen, Unterhaus	Anteil Haus c. Scheune			1		1			~~12500~~									~~12800~~	Z 16,000							
	a				Anteil Speicher			1		1			~~1000~~										Z ~~1000~~		4,000					
	b				Scheune	1	x	1	1	1			~~8000~~		Z 13,200							~~10500~~	~~11,200~~							
	c				Oekonomiegebäude c. Brennerei	1			1				~~4000~~										5,200							
173 156			Meier Johann	" "	Anteil Haus c. Scheune			1		1			~~12,500~~									Z	16,300							
	a				Anteil Speicher			1		1			~~1500~~										2,000							
+ No 363																														
175 157			Meier Johann	Bühl	Haus c. Scheune u. Schweinscheune			1		1			~~20000~~		Z 50,000						~~22500~~		I ~~22,000~~ 38,000	Z ~~38,000~~						
	a				Speicher			1		1			~~4000~~		Z								~~5,200~~	Z 5,200						
	b				Waschhaus c. Wohnung			1	1				~~4000~~		Z								~~5,200~~	Z 8,000						
	c				Holzhaus			1		1			~~300~~		400								~~400~~	~~Z~~						
	d				Schweinscheune		1	1		1			~~2000~~								~~2500~~ 1922 zu 157 gebracht		~~2,000~~	~~Z~~						
													89,000																	

1,743,800

Staatsarchiv Luzern A 1143/542

Nro.	Lit.	Folio des Grundbuches	Eigentümer	Benennung der Strasse oder Liegenschaft	Benennung der Gebäude	Bauart Stein	Bauart Riegel	Bauart Holz	Dachung Ziegel	Dachung Schindeln	Dachung Stroh	Versicherungssummen I. Klasse Franken	Versicherungssummen II. Klasse Franken	Versicherungssummen III. Klasse Franken
1176	159		Rölli Anton	Pfistern, Wiesli	Haus, Scheune u.									
					Scheune-Schopf		1		1				~~20000~~	
	a				Hahnenhüsli		1		1				~~3000~~	
	b				Schopf		1		1				~~1000~~	
	c				Waschhäuschen		1		1					
1178	160		Fallegger Franz Jos. ~~Brugger Jos.~~	Kirchfeld, Wiesli oben	Haus u. Scheune		1		1			~~3000~~		
179	161		Fallegger Franz Jos. ~~Brugger Jos.~~	Kirchfeld, Wiesli unten	Haus u. Scheune		1		1			~~4000~~		
180	162		Affentranger Josam ~~Bommeli Jos.~~	Kirchfeld, Pfistern	Haus u. Scheune		1		1				~~7000~~	
181	163		~~Vogel Alois~~ Fallegger Maria	Kirchfeld, Wiesli	Haus u. Scheune		1		1				~~4500~~	
												7000	36000	

Veränderung der Versicherungssummen für die

Erste Klasse 1914	1918	1918	1923	19	19	Zweite Klasse. 1918	1918	1922	19	19	19	Dritte Klasse 19	19	19	19
						R Z ~~23000~~ 23000									
						~~4500~~ Z 4500									
							~~1000~~ 1000								
	~~1000~~	1000													
		~~500~~	500	1924 abgegangen											
~~4600~~		Z 6000													
							~~1000~~ Z 14.000								
						5000 Z 5000									
1678.300															

Staatsarchiv Luzern A 1143/542

Nro.	Lit.	Folio des Grundbuches	Eigentümer	Benennung der Strasse oder Liegenschaft	Benennung der Gebäude	Bauart Stein	Bauart Riegel	Bauart Holz	Dachung Ziegel	Dachung Schindeln	Dachung Stroh	Versicherungssummen I. Klasse Franken	Versicherungssummen II. Klasse Franken	Versicherungssummen III. Klasse Franken
182 164			~~Hrnenbühler Jos. Gaiser Jos~~ Rös Anton	Kindhof Hübenschiedli	Scheune o. Schopfen mit Anbau		1	1		1		~~6500~~		
	a				Holzschuppen, unten		1	1				~~400~~		
	b				Holzschuppen, oben		1	1				~~400~~		
183 166			Theiler Franz	Kindhof Bhyenmattschiedli	Scheune o. Schopfen		1	1					~~7000~~	
			Vitter Anton											
186 167			~~Isenschmid Johann~~	Kindhof Schinznachiedli	Scheune o. Schopfen		1		1				~~4600~~	
187 168			~~Gustenberger Bäsche Mad. We.~~ Huber Anton	Kindhof Rheinmattschiedli	Scheune o. Schopfen		1	1					~~2600~~	
188 169			Studer Jakob	Kindhof Ober Schinznachiedli	Scheune o. Schopfen		1	1					~~6000~~	
												6,800	20,000	

Veränderung der Versicherungssummen für die

Erste Klasse						Zweite Klasse.						Dritte Klasse			
1913	19 18	19	19	19	19	19 14	19 18	19 22	19	19	19	19	19	19	19
~~9500~~ Z 12,400															
	100														
	250														
						Z 8100									
						Z 6000									
						Z ~~4000~~ Z 4000									
						7000 Z ~~8700~~									

Staatsarchiv Luzern A 1143/542

Nro.	Lit.	Folio des Grundbuches	Eigentümer	Benennung der Strasse oder Liegenschaft	Benennung der Gebäude	Bauart Stein	Bauart Riegel	Bauart Holz	Dachung Ziegel	Dachung Schindeln	Dachung Stroh	Versicherungssummen I. Klasse Franken	Versicherungssummen II. Klasse Franken	Versicherungssummen III. Klasse Franken
170			Studer Jakob	Kindisch Pflastrerschürli oder Untere Pfisterschürli	Scheune u. Einstellstall		1		1			~~4000~~	übertr. 18	
171			Fallegger Lustenberger Frau	Kindisch Steinklösterli	Scheune u. Einstellstall		1		1			~~4000~~		
172			~~Schreiner Hausmann Frau~~ Kälin Fridolin	Kindisch Grossklösterli	Scheune u. Schopf		1		1			~~3000~~		
173			Frei-Aers Maria Josefa ~~Fallegger Joh.~~ ~~Bühler Franz Jos.~~	Kindisch Lauzenwäldli	Scheune u. Schopf		1		1			~~2000~~		
174			Grüter Johann	Kindisch Hochstammbaum	Scheune u. Schopf		1		1			~~8000~~		
176			Warth Johann	Kindisch Pfrundzaunfeldli	Scheune u. Schopf		1		1			~~7000~~		
												22100	1000	

Veränderung der Versicherungssummen für die

Erste Klasse 19 15	19 18	19 18	1920	19	19	Zweite Klasse. 19 18	19	19	19	19	19	Dritte Klasse 19	19	19	19
~~2800~~	~~3500~~ Z 4500					übertragen 1918									
	Z 2900														
		~~4500~~	4.500												
	Z 10400														
		1100													

Staatsarchiv Luzern A 1143/542

Nro.	Lit.	Folio des Grundbuches	Eigentümer	Benennung der Strasse oder Liegenschaft	Benennung der Gebäude	Bauart Stein	Bauart Riegel	Bauart Holz	Dachung Ziegel	Dachung Schindeln	Dachung Stroh	Versicherungssummen I. Klasse Franken	Versicherungssummen II. Klasse Franken	Versicherungssummen III. Klasse Franken
196 177			~~Schüle Jos.~~ Müller Friedrich	Unterwasserfürstl	Haus u. Scheune			1		1			~~4000~~	
197 178			Gallikes, ~~Geschwister Glanzmann Frau~~	Oberwasserfürstl	Haus u. Scheune			1		1			~~8000~~	
	a		~~Gallikes Adolf Erben~~		Scheune			1		1			~~1000~~	
198 179			Bühler Xav.	Unterw. Kirchenbüel	Haus, Scheune u. Scheunenstall			1	Ziegel X				~~13000~~	
	c				Holzhaus u. Waschhaushütte			1		1			~~1500~~	
199 179	a		Bühler Xav.	Obw. Kirchenbüel	Haus u. Scheune			1		1			~~9000~~	
200 180			Burkard Alois	Kirchbüel Stutz	Haus u. Scheune			1		1			~~14000~~	
	a				Scheune			1		1		~~5000~~		
	b													
												5000	52,500	

Veränderung der Versicherungssummen für die

Erste Klasse 1913	1918	19 18	1923	19	19	Zweite Klasse. 1913	1918	19 18	1923	19	19	Dritte Klasse 19	19	19	19
							~~6,000~~ Z 8,000								
							~~10000~~	10,000							
							~~1000~~	1,500							
~~15000~~	~~20,000~~ Z	~~25,000~~ Z	25.000					2,000							
						~~10000~~	12000	~~15,000~~ Z	13.000						
						~~10000~~		20,700							
6000	7,500														
	10.000														
1750,700															

Staatsarchiv Luzern A 1143/542

Nro.	Lit.	Folio des Grundbuches	Eigentümer	Benennung der Strasse oder Liegenschaft	Benennung der Gebäude	Bauart Stein	Bauart Riegel	Bauart Holz	Dachung Ziegel	Dachung Schindeln	Dachung Stroh	Versicherungssummen I. Klasse Franken	Versicherungssummen II. Klasse Franken	Versicherungssummen III. Klasse Franken
201	181		Widmer Josef Mag.	Klimsmoos	Wohnh. u. Oekonom.			1		1		~~11000~~		
	a				Holzhaus			1		1			~~1000~~	
202	182		Birrer Xav. Alois	Grosse Pfrundmatt	Wohnh. u. Oekonom.			1		1		~~10000~~		
203	183		Birrer Ulrich	Klein Pfrundmatt	Wohnh. u. Oekonom.			1		1		~~6500~~		
			Reitmann Gottlieb & Schär Albert											
204	184		~~Koller Alois~~ Meier Jos.	Pfrundfeld	Wohnh. u. Oekonom.			1		1		~~11000~~		
205	185		Roos Franz Jos.	unter Cylibach	Wohnh. u. Oekonom.			1		Ziegel			~~12000~~	
206	186		Marth, Albisser Franz	ober Cylibach	Wohnh. u. Oekonom.			1		1			~~7000~~	
												37,500	20,000	

Veränderung der Versicherungssummen für die

Erste Klasse 19	19	19	19	19	19	Zweite Klasse. 1913	19	1922	19	19	19	Dritte Klasse 19	19	19	19
14,500							1500								
Z 13,000															
Z 7,200															
Z 14,200															
						14000 Z 12,200									
							~~—~~ Z 7,000								
							1. 90 70								

Staatsarchiv Luzern A 1143/542

Nro.	Lit.	Folio des Grundbuches	Eigentümer	Benennung: der Strasse oder Liegenschaft	Benennung: der Gebäude	Bauart: Stein	Bauart: Riegel	Bauart: Holz	Dachung: Ziegel	Dachung: Schindeln	Dachung: Stroh	Versicherungssummen: I. Klasse (Franken)	Versicherungssummen: II. Klasse (Franken)	Versicherungssummen: III. Klasse (Franken)
207 187			~~Bättig Peter~~ Peter Anton	Grosse Wiesen	Haus u. Scheune			1		1		~~5500~~		
208 188			Germann Christian Hämmerli Hans ~~Bättig~~ ~~Bäcker~~ Maria, Witwe ~~Bäcker~~ Hochstrasser	Kleine Wiesen	Haus u. Scheune			1		1		~~8000~~		
209 190			Fankhauser Gottfried	Lochmatt	Haus, Scheune u. Schweinestallung			1		1		~~21000~~		
	x				Waschhaus-Schuppen			1		1		~~600~~		
210 191			~~Fankhauser, Witwe~~ Antonia, Marie Schwegler ~~Bäcker~~ s. Mutter	Löffel	Haus u. Scheune			1		1		~~6500~~		
211 192			Küng Ulrich	Schreinerei	Haus u. Scheune			1		1				~~9500~~
	a				Schweinestallung	1		1		1				~~1000~~
												41,500	10,500	

Veränderung der Versicherungssummen für die

Erste Klasse						Zweite Klasse.						Dritte Klasse			
1913	1914	19 18	1920	1921	19	1918	19 11	1921	19	19	19	19	19	19	19
~~6500~~		~~5500~~ Z 10,000													
~~9000~~		Z 11,700													
~~2500~~ Z ~~3500~~															
						~~700~~	Z 42,000								
~~8000~~ Z 10,400															
						12,500 Z ~~13500~~ 15,000									
						Z ~~1500~~ 1,500									

Staatsarchiv Luzern A 1143/542

Nro.	Lit.	Folio des Grundbuches	Eigentümer	Benennung: der Strasse oder Liegenschaft	Benennung: der Gebäude	Bauart: Stein	Bauart: Riegel	Bauart: Holz	Dachung: Ziegel	Dachung: Schindeln	Dachung: Stroh	Versicherungssummen: I. Klasse (Franken)	Versicherungssummen: II. Klasse (Franken)	Versicherungssummen: III. Klasse (Franken)
			Rahmer Karolina											
212	193		~~Brügger Anton~~	Zimmermannsh	Haus u. Waschhaus		1		1			~~4500~~ 6000		
			Walthert Gottl. jun. Erben											
213	194		~~Lagnaccini Gottfried~~ Albisser Kober	Kübis	Haus u. Rauchhaus		1		1			~~8500~~ 11100		
215	195		Lehner, Berres Kath.	Wirtschaft	Haus u. Rauchhaus		1		1			~~9000~~ 11,700		
216	196		Ross Xav.	Kunzenschüli	Haus u. Rauchhaus		1		1			~~10500~~ 13,650		
217	197		Huber ~~Xaver~~ Robert	Ober-, Rothenegghaus	Haus u. Rauchhaus		1		1			14000		
218	197 a		~~Bieri Franz~~ Langer Josef	Unter-, Rothenegghaus	Haus u. Rauchhaus		1		1			8000		
												54500		

Veränderung der Versicherungssummen für die																	
Erste Klasse							Zweite Klasse.						Dritte Klasse				
1918	19 18	1920	19 21	19 23	19		19	19	19	19	19	19	19	19	19	19	
	6000																
	11100																
Z	~~11,700~~		12,000														
	~~13,650~~ Z				Z 15.000												
	R.Z. ~~14,000~~		40,000														
	Z ~~8,000~~ 19. Aug. 1923 abgebrannt.																
	~~1922,600~~																

Staatsarchiv Luzern A 1143/542

Nro.	Lit.	Folio des Grundbuches	Eigentümer	Benennung der Strasse oder Liegenschaft	Benennung der Gebäude	Bauart Stein	Bauart Riegel	Bauart Holz	Dachung Ziegel	Dachung Schindeln	Dachung Stroh	Versicherungssummen I. Klasse Franken	Versicherungssummen II. Klasse Franken	Versicherungssummen III. Klasse Franken	Veränderung der Versicherungssummen für die Erste Klasse 1918	1919	1921	1922	19	19	Zweite Klasse 1918	1919	19	19	19	19	Dritte Klasse 19	19	19	19
219	198		Peter Johann	Haberbrie	Haus u. Scheune			1		1		~~10,000~~			Z 13,000															
	a				Haus			1		1		~~3000~~			3,900															
221	199		Baumeler ~~Franz~~ Peter	Unter „Kanzelberg	Haus u. Scheune			1		1		~~10,000~~			Z 13,000															
	b				Häuschen			1	1			~~1500~~			~~2,000~~			3,000												
222	200		Huber Xav.	Ober „Kanzelberg	Haus u. Scheune			1		1		~~8500~~			Z 11,100															
223	201		Schwegler Jakob	Himmel	Haus u. Scheune			1		1		~~8,000~~			Z 10,400															
224	202		Schmidiger Robert	Unter „Alpetli	Haus, Scheune u. Schweinstall			1		1			~~10,500~~								~~10,700~~	13,700								
	~~a~~				Speicher			1		1			~~1000~~	1918 abgetr.																
	~~b~~ a				Wohnhaus			1	1						~~7,000~~	Z ~~11,000~~	13,000													
	b				Weidscheune			1	1									1,500												
												41,000	11,500		1,993,000															

Staatsarchiv Luzern A 1143/542

Nro.	Lit.	Folio des Grundbuches	Eigentümer	Benennung: der Strasse oder Liegenschaft	Benennung: der Gebäude	Bauart: Stein	Bauart: Riegel	Bauart: Holz	Dachung: Ziegel	Dachung: Schindeln	Dachung: Stroh	Versicherungssummen: I. Klasse (Franken)	Versicherungssummen: II. Klasse (Franken)	Versicherungssummen: III. Klasse (Franken)
226	203		Spiess, Roth Marie	Hutschibüeli	Scheünchen		1		1			~~5000~~		
228	204		Schmidiger Alois	Ober, Obergütli	Haus o. Pfrunn		1		1			~~7000~~		
229	205		Schwegler Gebr.	Pfaffenbüehl	Haus o. Pfrunn		1		1			~~7000~~		
					Pfrunn		1		1			~~800~~		
			~~Klaus Josefine~~											
230	206		~~Glanzmann Klaus~~ ~~Klaus Beinfels~~ Locher Josefine	Hasel, Kastanien	Haus o. Pfrunn		1		1			~~11000~~		
231	207		Glanzmann Niklaus	Klein, Kastanien	Haus o. Pfrunn		1		1			~~6000~~		
232	208		Schüpfer Jos	Vorderplan, Rechenmoosbüeli	Haus o. Pfrunn		1		1		1	~~8000~~		
												~~44800~~		

Veränderung der Versicherungssummen für die

Erste Klasse						Zweite Klasse.						Dritte Klasse			
1913	1914	19 11	19 21	19	19	19	19	19	19	19	19	19	19	19	19
		~~5000~~	Z 8,000												
	7500	Z ~~7500~~	9,500												
9000		Z 11300													
		Z 1100													
		Z 14300													
		~~7~~ Z 9,500													
		14,800													
		3,054605													

Staatsarchiv Luzern A 1143/542

Nro.	Lit.	Folio des Grundbuches	Eigentümer	Benennung der Strasse oder Liegenschaft	Benennung der Gebäude	Bauart Stein	Bauart Riegel	Bauart Holz	Dachung Ziegel	Dachung Schindeln	Dachung Stroh	Versicherungssummen I. Klasse Franken	Versicherungssummen II. Klasse Franken	Versicherungssummen III. Klasse Franken	Veränderung der Versicherungssummen für die Erste Klasse 1918	1923	19	19	19	19	Zweite Klasse 1918	1918	1919	19	19	19	Dritte Klasse 1922	19	19	19
233 210			Häfliger Jos.	Voregglen	Haus c. Scheune			1		1			~~16000~~									20,800								
	a			Krämerhaus	Schweinscheune			1		1			~~2000~~									2,600								
234 211			Näf Geschw.	Voregglen	Haus c. Scheune			1		1			~~16000~~								20,000	20,000								
235 212			Minder Johann	Krautorgel	Haus c. Scheune			1	1			~~7000~~		—	Z ~~[illegible]~~	Z 13,000														
236 213			Kurmann Jos.	Witzenegglen	Haus c. Holzhaus			1	1				~~12000~~									~~[illegible]~~	Z 16,500							
	a				Scheune			1		1			~~10000~~									~~[illegible]~~	Z 14,000							
	b				Wagenschuppen m. Werkstatt			1	1														~~1000~~				1,000			
~~214~~																						2,062,200								
												7000	56000																	

Staatsarchiv Luzern A 1143/542

Nro.	Lit.	Folio des Grundbuches	Eigentümer	Benennung der Strasse oder Liegenschaft	Benennung der Gebäude	Bauart Stein	Bauart Riegel	Bauart Holz	Dachung Ziegel	Dachung Schindeln	Dachung Stroh	Versicherungssummen I. Klasse Franken	Versicherungssummen II. Klasse Franken	Versicherungssummen III. Klasse Franken
237	216		Bättig Peter	Hintermoos	Scheune m. Behausung			1		1		~~9000~~		
238	216		Schütz Gottlieb	Hintermoos-Lehn-Emmenhöfe	Scheune m. Behausung			1		1			~~9500~~	
239	217		Tanner ~~Geschw.~~ Gebr.	Hintermoos-Lehn-Unterhofstatt	Scheune, Behausung m. Pferdestall Holzbau			1		1			~~6500~~	
	a							1		1				
			~~Schwestern Bazl~~ ~~Hafftegg Bernard~~											
240	218		~~Bölli Siegfried~~	Hintermoos-Lehn-Oberhofstatt	Scheune m. Behausung			1		1			12000	
			~~Schmid Franz~~ Reitmann Gottl. ~~Albissers Söhne~~	Hintermoos-Lehn-Hofstatt	Scheune m. Behausung	1		1		1		~~8000~~		
	220													
												17000	28,000	

Veränderung der Versicherungssummen für die

Erste Klasse 1913	19 ~~18~~	1919	1922	19	19	Zweite Klasse. 1913	1918	19 ~~18~~	1919	1920	1922	Dritte Klasse 19	19	19	19
~~9500~~	~~12000~~	14000													
						10500		~~12000~~ Z 17,000							
						~~7000~~	~~9000~~ Z ~~12000~~			14,000					
											300				
										Z 15,600					
11000	~~12000~~					Z 15,000									

3,090.90

Staatsarchiv Luzern A 1143/542

Nro.	Lit.	Folio des Grundbuches	Eigentümer	Benennung: der Strasse oder Liegenschaft	Benennung: der Gebäude	Bauart: Stein	Bauart: Riegel	Bauart: Holz	Dachung: Ziegel	Dachung: Schindeln	Dachung: Stroh	Versicherungssummen: I. Klasse Franken	Versicherungssummen: II. Klasse Franken	Versicherungssummen: III. Klasse Franken
242	221		Bättig Jak. s. Büchler Roth.	Oberpfaffenhüsli	Haus u. Scheune		1	1	1			~~4500~~		
243	222		Hofstetter Gebr.	Wünschisthüsli	Haus u. Scheune		1						~~13,000~~	
	a				Schweinescheune		1		1			~~500~~		
244	223		Haas ~~Anton~~ Jos.	Ränggelsegen Hinterhus	Haus u. Scheune		1		1				~~9000~~	
245	224		Haas ~~Anton~~ Jos.	Ränggelsegen Vorderhus	Haus u. Scheune		1		1				~~4500~~	
247	225		Hofstetter Jos.	Zwimmatt	Haus u. Scheune		1		1			19000		
248	226		Loosli Johannes	Zündelshüsli	Haus u. Scheune		1		1			~~6500~~		
												25500	26500	

Veränderung der Versicherungssummen für die

Erste Klasse						Zweite Klasse.						Dritte Klasse			
1913	1915	1918	1918	1922	19	1918	1918	1923	19	19	19	19	19	19	19
~~7000~~	8500	Z	~~11,700~~	12,000											
						~~14000~~	Z 14,000								
							Z 11,700								
							Z 6000								
		R/Z	~~4,000~~					Z 19.000							
		8,500	Z 8500												

Staatsarchiv Luzern A 1143/542

Nro.	Lit.	Folio des Grundbuches	Eigentümer	Benennung: der Strasse oder Liegenschaft	Benennung: der Gebäude	Bauart: Stein	Bauart: Riegel	Bauart: Holz	Dachung: Ziegel	Dachung: Schindeln	Dachung: Stroh	Versicherungssummen: I. Klasse Franken	II. Klasse Franken	III. Klasse Franken
249	227		Brügger Anton	Vorwichtgasse	Scheune m. Rossstall	/		/	/			~~11,000~~		
	a				Holzschopf			/	/					
250	228		~~Frei~~ Kaf Maria	Zinggelshüsli	Scheune m. Rossstall	/		/	/	/		~~10,000~~		
251	229		~~Brügger Anton~~ Ackerbaum Anton	Unter-, Rosenmatt	Scheune m. Rossstall, Schmiede	/		/	/	/		~~6000~~		
	x				Holzschopf			/	/			~~1000~~		
252	230		~~Häusler Fritz Egli Jos.~~ Erbe Fritz	Ober-, Rosenmatt	Scheune, Rossstall m. Rossmistkeller			/	/			~~11,000~~		
	a				Rossmistschopf			/	/			~~1000~~		
254	231		Müller Hans ~~Brunner Joh.~~ Vogel Alois	Rosenmatt, Kirchfeld	Scheune, Rossstall m. Rossmistkeller			/	/			~~13,000~~		
255	232		Lauber Gebr. ~~Einwohnergemeinde~~	Willisau Land Rosenmatt	Pfrundhaus alt			/	/			~~10,000~~		
												39,000	23,000	

Veränderung der Versicherungssummen für die

Erste Klasse

1913	1914	1915	1918	19 18	1919
					1921 1922 1923 1924
					100
	Z 8.00				
			20.000		

Nro.	Lit.	Folio des Grundbuches	Eigentümer	Benennung: der Strasse oder Liegenschaft	Benennung: der Gebäude	Bauart: Stein	Bauart: Riegel	Bauart: Holz	Dachung: Ziegel	Dachung: Schindeln	Dachung: Stroh	Versicherungssummen: I. Klasse Franken	Versicherungssummen: II. Klasse Franken	Versicherungssummen: III. Klasse Franken
249	227		Brügger Anton	Unterwiggern	Haus u. Scheune Holzhaus	1								
	a													
250	228		~~Kopf~~ Frei Maria	Ziegelhüsli	Haus u. Scheune	1								
251	229		~~Brügger Anton~~ Ackerbau Anton	Unter-, Rosenmatt	Haus u. Scheune, Schm. u. Holzhaus	1								
	x													
252	230		~~Lisebli Fritz Vogel Jos. Lutz Franz~~	Ober-, Rosenmatt	Haus, Scheune u. Schweinestall Schweinescheune									
	a													
254	231		Müller Hans ~~Brossard Joh. Vogel Alois~~	Rosenmatt, Hausacker	Haus, Scheune u. Schweinestall									
255	232		Lauber Gebr. ~~Einwohnergemeinde~~	Willisau Land Rosenmatt	Schulhaus alt									

Veränderung der Versicherungssummen für die

Erste Klasse						Zweite Klasse.						Zweite ~~Dritte~~ Klasse			
1913	1914	1915	1918	19 18	1919	1914	19 15	1917	19 18	1920	1921	19	19	19	19
			13000	~~13000~~ Z	16000										
12600			Z	~~11000~~ Z											
		500		~~700~~			5500	Z	~~7~~						
1500				~~2000~~	1920 2,000	~~13000~~		Z	~~13000~~ 13500	~~15,000~~	15,000				
						13000		Z	~~14000~~	Z 15,000	20,000				
		6000		~~7500~~				2,107.38							
					2,164.09										

Staatsarchiv Luzern A 1143/542

Nro.	Lit.	Folio des Grundbuches	Eigentümer	Benennung der Strasse oder Liegenschaft	Benennung der Gebäude	Bauart Stein	Bauart Riegel	Bauart Holz	Dachung Ziegel	Dachung Schindeln	Dachung Stroh	Versicherungssummen I. Klasse Franken	Versicherungssummen II. Klasse Franken	Versicherungssummen III. Klasse Franken	Veränderung der Versicherungssummen für die Erste Klasse 1915	Erste Klasse 1917	Erste Klasse 1918	Erste Klasse 1918	Erste Klasse 1920	Erste Klasse 19	Zweite Klasse 1915	Zweite Klasse 1917	Zweite Klasse 1918	Zweite Klasse 1922	Zweite Klasse 19	Zweite Klasse 19	Dritte Klasse 19	Dritte Klasse 19	Dritte Klasse 19	Dritte Klasse 19
256	233		Egli Jakob ~~Meyer Niklaus~~	Kleinrohrmatt	Haus u. Scheune			1		1		~~7000~~			~~6500~~			Z 8200												
257	234		Schmidiger Ferdinand	Halden	Haus u. Scheune			1		1		~~18,000~~					Z	22,400												
259	235.		Meer Alois	Obergeißburg	Haus & Schweineställe		1	1	1			~~8500~~				~~9200~~		Z 10,200												
	a				Scheune			1		1			~~4500~~										L 5,900							
	b				Holz & Waschhütte			1	1							~~200~~		250												
260	236		Häfliger Geschw. u. Mutter ~~Häfliger Franz~~	Untergeißburg	Haus u. Scheune			1		1		~~22,000~~					RZ ~~24,000~~	~~24,000~~	26,000											
261	237		Sidler Jos. ~~Steinmann Leo~~	Guhn	Haus			1		1			~~8000~~										~~10,000~~	Z 10,000						
	a				Scheune			1	1	1			~~6000~~								~~6500~~	7000	~~7000~~	Z 8,000						
												55,500	18,500					2.230.750												

Staatsarchiv Luzern A 1143/542

Nro.	Lit.	Folio des Grundbuches	Eigentümer	Benennung: der Strasse oder Liegenschaft	Benennung: der Gebäude	Bauart: Stein	Bauart: Riegel	Bauart: Holz	Dachung: Ziegel	Dachung: Schindeln	Dachung: Stroh	Versicherungssummen: I. Klasse Franken	Versicherungssummen: II. Klasse Franken	Versicherungssummen: III. Klasse Franken
262 2238			Bitzer Joh.	Obw. Reichstrasse	Haus		1		1			18,000		
	a				Scheune			1		1			17,000	
	b				Speicher u. Anbau			1	1			3000		
	c				Schweinescheune			1		1			3000	
	d				Waschhaus		1		1				2000	
263 2239			~~Bitzer Jos.~~ Hirtz Seitz ~~Wermeyenn Max.~~ ~~Riedweg Jos. Kaufhaus~~	Unter. Reichstrasse	Haus, Scheune u.									
					Schweinestall			1		1			~~15000~~	
	a				Speicher			1		1			2500	
	b				Ökon. Gebäude	1			1					
264 2240			Hirtz Seitz ~~Bitzer~~ ~~Riedweg Jos.~~ ~~Bitzer Joseph~~	" "	Haus u. Holzschuppen, Schweinestall			1		1			~~16000~~	
265 2142			~~Marfurt Gallus~~ Alois ~~Theresia~~	Reichstrassestübli	Haus u. Scheune			1		1			~~18000~~	
	a				Speicher			1		1			~~1500~~	
	b				Schweinescheune	1		1	1			2500		
	c				Wagenschuppen			1		1				
	d				Heidscheune			1		1				
												22,500	76000	

Veränderung der Versicherungssummen für die

Erste Klasse: 1913	1918	19 18	1922	19	1924	Zweite Klasse: 1918	19 18	19	19	19	19	Dritte Klasse: 19	19	19	19
	R Z 23,400														
	Z 3,900					R Z 23,400									
						Z 3,900									
						Z 2,600									
			Z 3000			~~18000~~ Z 18,000									
~~2000~~	~~3500~~ Z 2,500					~~2000~~ ~~3500~~									
						Z 18,000									
						12,000 ~~14000~~									
						40000	~~25000~~ Z ~~25000~~								
						2.500	Z ~~2000~~								
Z ~~3000~~						3.500									
						2.000									
						600	2,225.900								
2,263,850															

Staatsarchiv Luzern A 1143/542

Nro.	Lit.	Folio des Grundbuches	Eigentümer	Benennung der Strasse oder Liegenschaft	Benennung der Gebäude	Bauart Stein	Bauart Riegel	Bauart Holz	Dachung Ziegel	Dachung Schindeln	Dachung Stroh	Versicherungssummen I. Klasse Franken	Versicherungssummen II. Klasse Franken	Versicherungssummen III. Klasse Franken
266 243			Hodel Jos.	Vorberg	Haus c. Scheune			1		1			~~24,000~~	
	a				Speicher			1	1			~~3500~~		
	b				Brennerei m. Wohng.	1	1		1				~~6000~~	
267 244			Schwegler Joh.	Schluck	Haus c. Scheune c. Schweinställen			1		1			~~19,000~~	
	a				Speicher, Holzhaus mit 2 Schweinställen			1	1			~~2500~~		
268 245			~~Schwegler Lustenberger Sofie~~, ~~Bättig Jost~~ ~~Lemp Alois~~ Peyer Brüder	Höll, nun Sonnhalden	Haus c. Scheune			1		1			~~7000~~	
269 246			Peyer ~~Robert~~ Gebr.	Vorberg, Schlößli	Haus c. Scheune			1		1		~~19000~~		
	a				Oek. Gebäude			1		1				
	b				Scheune	1		1	1					
270 247			Schwegler Joh.	Neuenegg	Haus c. Scheune			1		1			~~14000~~	
	a				Speicher,			1		1			~~2000~~	
	b				Schweinscheune			1		1			~~800~~	
	c				Haus c. Scheune			1		1			~~25000~~	
	d				Schweinscheune			1	1			~~2500~~		
												27,500	97,800	

Veränderung der Versicherungssummen für die

Nro.	Erste Klasse 1918	Erste Klasse 1918	Erste Klasse 1920	Erste Klasse 1922	Erste Klasse 19	Erste Klasse 19	Zweite Klasse 1914	Zweite Klasse 1916	Zweite Klasse 1918	Zweite Klasse 1918	Zweite Klasse 1920	Zweite Klasse 1922	Dritte Klasse 19	Dritte Klasse 19	Dritte Klasse 19	Dritte Klasse 19
266 243								~~26500~~		Z r 31,800						
a		Z 4,600														
b				Z 7,800						~~7,800~~						
267 244									~~26500~~	Z r 26,500						
a	~~3500~~	Z 3,500														
268 245										Z 9,100						
269 246							~~20,000~~		~~26,000~~	r ~~26,000~~	~~Z~~	Z 20,000				
a							~~1500~~			2,000						
b				Z 15,000								~~Z~~				
270 247									R Z	18,200						
a										~~2,100~~	3.500					
b										1,100						
c									R Z r	~~22,500~~	34.000					
d		~~2,300~~	3.500													
										2,383,500						

Staatsarchiv Luzern A 1143/542

Nro.	Lit.	Folio des Grundbuches	Eigentümer	Benennung der Strasse oder Liegenschaft	Benennung der Gebäude	Bauart Stein	Bauart Riegel	Bauart Holz	Dachung Ziegel	Dachung Schindeln	Dachung Stroh	Versicherungssummen I. Klasse Franken	Versicherungssummen II. Klasse Franken	Versicherungssummen III. Klasse Franken	Veränderung der Versicherungssummen für die Erste Klasse 1914	1918	1920	1922	19	19	Zweite Klasse 1915	1917	1918	1920	1922	19	Dritte Klasse 19	19	19	19
271 248			Kurmann, Mehr Kath.	Wettenberghüsli	Haus o. Scheune			1		1		~~9000~~			Z ~~11,500~~	~~15,000~~	16,000													
272 249			Schwegler Joh.	Wettenberg	Haus o. Scheune			1		1			~~28000~~								~~30000~~	R Z	37,500							
	a				Speicher			1		1			~~5000~~									Z	6,500							
	b				Schweinscheune			1		1			~~2000~~									Z	~~2,000~~	4.600						
	c				Holzhaus			1		1			~~1500~~									Z	~~2,000~~							
	d				Oekonomiegebäude	1	1		1			~~3000~~			Z	3,900														
	e				Bienenhaus			1	1			~~600~~			Z	800														
273 250			~~Sonnenberg~~ Sommerhalder Anton o.	Oberscheinmatt	Haus o. Scheune			1		1			~~15000~~									Z	19,500							
	a		Frau geb. Aregger		Speicher			1		1			~~2500~~									Z	3,300							
274 251			Schumacher Jos.	Studenhüsli	Haus o. Scheune			1	1			~~15500~~			~~17000~~	~~22,100~~		Z 22,000												
275 252			Glanzmann Jos.	Rothisei	Haus o. Scheune u. Schweinestaune			1		1			~~22000~~									~~25000~~	R ~~27,000~~		Z 32,000					
	a				Speicher			1		1			~~2500~~									Z	3,300							
												28,100	78,500										2(485.)00							

Staatsarchiv Luzern A 1143/542

Nro.	Lit.	Folio des Grundbuches	Eigentümer	Benennung der Strasse oder Liegenschaft	Benennung der Gebäude	Bauart Stein	Bauart Riegel	Bauart Holz	Dachung Ziegel	Dachung Schindeln	Dachung Stroh	Versicherungssummen I. Klasse Franken	Versicherungssummen II. Klasse Franken	Versicherungssummen III. Klasse Franken	Veränderung der Versicherungssummen für die Erste Klasse 1914	1915	1917	1918	1918	1921	Zweite Klasse 1914	1917	1918	1922	19	19	Dritte Klasse 19	19	19	19
276	253		Müller Jos. ~~Amrein Emil~~	Stockmatt	Haus c. Scheune			1		1			~~16,000~~								~~22,000~~	Z	r 28,600							
	a				Oekonomiegebäude mit Wohnung		1		1			~~6000~~							Z 7,800											
	b				Wagenschuppen			1	1			~~1000~~			~~2000~~				Z 2,600											
277	254		Amrein Emil	Groß „Feldmatt	Haus c. Scheune			1		1			~~30000~~									~~32000~~	Z 36,000							
	a				Speicher c. Schuppen & Wachthaus			1	1	~~1~~			~~5000~~							8,000		~~6000~~	Z ~~6,000~~							
	b				Schweinscheune			1	1	~~1~~			~~4000~~				~~4000~~		Z 5,000											
	c				Holzhaus			1	1								~~100~~		~~100~~	200										
278	255		~~Heller~~ „Wermelinger ~~Wwe.~~ ~~c. Sohn~~ Josef	Klein „Feldmatt	Haus, Scheune c. Schweinstall			1		1			~~17000~~										~~22,100~~	Z 25,000						
279	256		Ortsbürgergemeinde Willisau „Land		Nebenhaus mit Holzschopf			1	1	x			~~12000~~			~~9500~~		Z	12,000											
	a			Breiten	Schweinscheune			1	1			~~4000~~					Z	~~5000~~	5,000											
	b			(Armenanstalt)	Speicher			1		1			~~2500~~									Z	2,300							
	c				Holzhaus			1		1			~~200~~									Z	300							
279	d				Scheune	1		1	1	x			~~25000~~					R.Z. ~~27,000~~	~~27,000~~	34,000										
	e				Scheuerlein			1		1		~~500~~							700											
												11,500	111,700						2,377,300											

Siehe auch No 340

Staatsarchiv Luzern A 1143/542

Nro.	Lit.	Folio des Grundbuches	Eigentümer	Benennung der Strasse oder Liegenschaft	Benennung der Gebäude	Bauart Stein	Bauart Riegel	Bauart Holz	Dachung Ziegel	Dachung Schindeln	Dachung Stroh	Versicherungssummen I. Klasse Franken	Versicherungssummen II. Klasse Franken	Versicherungssummen III. Klasse Franken
280 258			~~Arnold Eduard~~	Vogel	Haus u. Scheune			1	1	X		~~17000~~		
	a		Arnold Luzern v. Malters		Ökk. Gebäude			1	1					
	b				Heuschütte			1	1					
	c				Speicher & Anbau			1	1					
282 259			Schwegler Joh.	Sulz	Haus, Scheune u.									
					Schweinestallen			1		1			~~21000~~	
	a				Speicher			1		1			~~1600~~	
	b				Häuschen u. Schweinest.			1	1	1			~~3000~~	
	c				Wagenschuppen			1	1			~~1200~~		
	d				Scheune	1		1	1					
	e				Wohnhaus mit Ochs-Scheune									
283 260			Hess Jakob	Lützelmoos	Haus, Scheune u.									
					Schweinestall			1		1			~~20,000~~	
	a				Speicher mit Holzschopf									
					u. Wagenschuppen			1	1			~~3200~~		
	b				Trotte			1		1			~~3500~~	
286 261			Amrein Anton	Emmatt	Haus, Scheune u.									
					Anbau			1		1			~~20000~~	
	a				Speicher m. Wagenschuppen			1		1			~~2000~~	
	b				~~Trotte und Waschhaus~~									
					u. Schweinestallen			1	1				~~10,000~~	
	c				Schweinestallen	1		1	1			~~3500~~		
	d				Ökkonomiegebäude	1			1			~~5000~~		
	e				Holzhaus			1	1	1			400	
	f				Waschhausgebäude									
					mit Waschhaus u.	1			1			~~5500~~		
	g				Schweinestall			1	1					
	h			Vide N° 41 II. d	Waschhaus in Ostermundigen			1	1					
												35400	90,000	

Veränderung der Versicherungssummen für die

Erste Klasse 1920	1921	1923	19	19	19
	30,000				
1,000					
2,500					
4,000					
	Z 28,000				
		20.000			

Nro.	Lit.	Folio des Grundbuches	Eigentümer	Benennung der Strasse oder Liegenschaft	Benennung der Gebäude	Bauart Stein	Bauart Riegel	Bauart Holz	Dachung Ziegel	Dachung Schindeln	Dachung Stroh	Versicherungssummen I. Klasse Franken	Versicherungssummen II. Klasse Franken	Versicherungssummen III. Klasse Franken
280 258			~~Arnold Eduard~~ Arnold Leiter z. Mätteli	Wegyl	Haus u. Scheune			1	1	x		~~17000~~		
	a				Oek. Gebäude			1	1					
	b				Schweinestall			1	1					
	c				Speicher & Anbau			1	1					
282 259			Schwegler Joh.	Sulz	Haus, Scheune u. Schweinestall			1		1			~~21000~~	
	a				Waschhaus			1		1			~~1600~~	
	b				Schöpfchen u. Brunnen			1	1	1			~~3000~~	
	c				Wohnhaus			1	1			~~1200~~		
	d				Scheune	1		1	1					
	e				Wohnhaus mit Schw. Scheune									
283 260			Hess Jakob	Lützelburg	Haus, Scheune u. Schweinestall			1		1			~~21,000~~	
	a				Scheune mit Holzschopf u. Waschhausschuppen			1	1			~~3200~~		
	b				Schopfscheune			1		1			~~3500~~	
286 261			Amrein Anton	Emmatt	Haus, Scheune u. Anbau			1		1			~~20000~~	
	a				Scheune m. Waschhausschuppen			1		1			~~2000~~	
	b				~~Waschhaus mit Waschküche~~ u. Schweinestall			1	1			~~10000~~		
	c				Schweinestall	1		1	1			~~3600~~		
	d				Oekonomiegebäude	1		1		1		~~5000~~		
	e				Holzschopf			1	1	1			~~400~~	
	f				Waschhausgebäude mit Waschküche u. Schweinestall	1		1		1		~~6000~~		
	g				Schweinestall				1	1				
	h			Vide No 41 II. d	Trockenscheune in Ostermundigen			1	1					
												35,400	90,900	

ng der Versicherungssummen für die

Zweite Klasse. ½ Zweite ~~Dritte~~ Klasse

Franken	Franken	Franken	Stu	Schin	Zie	Ho	Rie	Sto	1913	1914	1916	1917	1918	19 18	19	19	19 17	19 18	19 18	19 20	1920	1922	19	19
									~~20000~~				~~K Z r 21,000~~								Z 30,000			
										~~1600~~	~~400~~							~~400~~	~~1,0~~					
											~~1200~~			~~400~~										
												~~700~~		~~400~~										
																			Z r 27,300					
																			Z 2,000					
																			~~1,400~~			5,000		
														Z 1,600										
																			R Z					
																			~~28,500~~ 28,500					
														4,200					1,600					
																			R Z r ~~30,000~~ 34,000					
																			~~1,000~~ 4,500					
												~~13000~~	~~12,000~~	Z ~~14,000~~										
									~~7500~~					~~9,000~~										
									~~6000~~					~~7,000~~										
																			~~5~~					
									~~12000~~					15,600										
									~~1200~~					1,600										
									~~200~~										2681,200					
														2,464,200										

Staatsarchiv Luzern A 1143/542

Nro.	Lit.	Folio des Grundbuches	Eigentümer	Benennung der Strasse oder Liegenschaft	Benennung der Gebäude	Bauart Stein	Bauart Riegel	Bauart Holz	Dachung Ziegel	Dachung Schindeln	Dachung Stroh	Versicherungssummen I. Klasse Franken	Versicherungssummen II. Klasse Franken	Versicherungssummen III. Klasse Franken
288	262		~~Lötscher Theodor~~ Hessen Xaver	Kuzzelimatt	Haus		1		1			~~10000~~		
	a				Oekonomiegebäude									
					Remise		1	1	1				~~2500~~	
	b				Anbau Oekonomie			1	1			~~8000~~		
289	263		Meier Lenz ~~Johann~~ Leo	"	Haus			1	1	1			~~19000~~	
	a				Oekonomiegebäude									
					Remise			1	1	1			~~3500~~	
	b				Anbau Oekonomie				1	1		~~11000~~		
	c													
	d				Waschhaus		1	1	/			~~9000~~		
290	264		Meier Anton	Oekonomieplatz	Haus u. Oekonomie			1		1			~~25000~~	
	a				Oekonomie u. Holzhaus			1	1	+			~~3000~~	
	b				Oekonomiestallung			1		1			~~2500~~	
	c				Oekonomie			1	1	+			~~6500~~	
	d				Heuschuer			1	1					
			Wwe Jos Josef											
291	265		Jordi ~~Gotth~~ Anton	Reichmattstall	Haus, Oekonomie u.									
					Oekonomiestallung			1		1		~~11500~~		
	a				Oekonomiegebäude			1		1				
												49,500	59000	

Veränderung der Versicherungssummen für die

Erste Klasse

19 18	19 19.	19 22	19	19	19
Z 13.000					
~~14,000~~					

Nro.	Lit.	Folio des Grundbuches	Eigentümer	Benennung der Strasse oder Liegenschaft	Benennung der Gebäude	Bauart Stein	Bauart Riegel	Bauart Holz	Dachung Ziegel	Dachung Schindeln	Dachung Stroh	Versicherungssummen I. Klasse Franken	Versicherungssummen II. Klasse Franken	Versicherungssummen III. Klasse Franken	Veränderung der Versicherungssummen für die Erste Klasse 1914	Erste Klasse 1918	Erste Klasse 1919	Erste Klasse 1920	Erste Klasse 1921	Erste Klasse 1922	Zweite Klasse 1918	Zweite Klasse 19	Zweite Klasse 19	Zweite Klasse 19	Zweite Klasse 19	Zweite Klasse 19	Dritte Klasse 19	Dritte Klasse 19	Dritte Klasse 19	Dritte Klasse 19
292 266/267			~~Meier Xav.~~	Wittmis	Haus o. Scheune			1	1			~~9500~~				~~9500~~	Z 13,000													
	a		Hängartner Johann		Wagenschuppen m. Speicher			1	1									Z	Z 2,000											
293 268			Gerber Johann	Kreyen	Haus, Scheune o. Schweinscheune ~~Schweinställe~~			1	1	1		~~8000~~			~~15000~~	Z ~~18500~~				Z 1923 22.000							Z			
294 269			Leuenberger Benedikt	Vor„Mollenthal	Haus			1	1			~~13000~~				16,900														
	a				Scheune			1		1			~~9000~~								11,700									
	b				Speicher			1		1			~~1500~~								2,000									
296 270			~~Kiener Gebr.~~ Hängärtner Fritz	Schattloch	Haus o. Scheune			1		1		~~12000~~				~~18,000~~	Z 20,000													
297 271			Minder Fritz ~~Hänggärtner Joh. Gebr.~~	Ober„Mollenthal	Haus, Scheune o. Schweinscheune			1		1			~~18000~~								Z 1922 800	Z 28,400 ~~800~~									
	a				1/3 Speicher			1	1	+			~~600~~																	
												42,500	29,100																	

Staatsarchiv Luzern A 1143/542

Nro.	Lit.	Folio des Grundbuches	Eigentümer	Benennung der Strasse oder Liegenschaft	Benennung der Gebäude	Bauart Stein	Bauart Riegel	Bauart Holz	Dachung Ziegel	Dachung Schindeln	Dachung Stroh	Versicherungssummen I. Klasse Franken	Versicherungssummen II. Klasse Franken	Versicherungssummen III. Klasse Franken
			~~Keller, Martin Wwe. & Sohn~~											
298 2721			~~Keller Alois~~ Karli Josef	Obere Hollenthal	Scheune m. Pferdestall			1		1			16000	
	a				Pferdestall			1		1		Versf. 1. Jan 19	~~16000~~ 6000	
	b				Käs Pfennhaus			1		1			1200	
	c				Schaum	1		1	1					
	d													
			Keller Leander											
299 273			~~Schärli Balthasar~~	Alp	Scheune, Pferdestall m.									
					Pferdestall			1		1			~~45000~~	
	a				Speicher			1		1			2000	
300 274			Obiger	"	Scheune			1		1			~~2000~~	
301 275			Suppiger Johann	Kirchberg	Scheune, Pferdestall m.									
					Pferdestall			1		1			~~10000~~	
	a				Speicher			1		1				
302 276			Spengler Jos.	Kirchbühlschen	Scheune m. Pferdestall			1		1			7000	
	a				Waschhäuschen			1		1			1000	
													70200	

Veränderung der Versicherungssummen für die

Erste Klasse 1913	19	19	1920	1922	19	Zweite Klasse. 1913	19	1918	19	1920	19	Dritte Klasse 19	19	19	19
				19,300				R Z ~~19,500~~ 14,500							
							←	~~7,000~~							
			Z 4.600					~~4,600~~ Z ~~2,600~~							
	R Z 20.000														
						30000		Z ~~39,000~~							
								Z 9,600							
3500	~~4,000~~			Z 5,000											
								Z 12000 ~~14,400~~		18,200					
								Z							
								Z ~~6,000~~							
								Z ~~6,000~~							
								2,900.800							

~~2,000~~ abgetragen; gehört in Gde Littheren

Staatsarchiv Luzern A 1143/542

Nro.	Lit.	Folio des Grundbuches	Eigentümer	Benennung: der Strasse oder Liegenschaft	Benennung: der Gebäude	Bauart: Stein	Bauart: Riegel	Bauart: Holz	Dachung: Ziegel	Dachung: Schindeln	Dachung: Stroh	Versicherungssummen: I. Klasse Franken	Versicherungssummen: II. Klasse Franken	Versicherungssummen: III. Klasse Franken
303 277			Henkeler ~~Joh.~~ Vinzenz Ins Kofstatt, b/ Ruswil	Obw. Lierschhüsli	Hans p. Pfrunn			1		1			~~8000~~	
304 278			Siegenthaler Ernst ~~Lustmann Joh.~~ ~~Meierhöbeler Jak.~~	Lierschhüsli	Hans p. Pfrunn			1		1			~~5500~~	
305 279			Wechsler Balth.	Lüdrigg	Hans, Pfrunn p.									
					Pfrunnstall			1		1			~~10000~~	
	a				Speicher			1		1			~~4000~~	
	b				Keller	1				1		~~1000~~		
306 280			Uhlmann ~~Christian~~ Ernst	Zwischen	Hans, Pfrunn p.									
					Pfrunnstall & Wagenschopf			1		1				~~27000~~
	a				Speicher			1		1				~~1500~~
	b				Wohnhaus		1	1	1					~~12000~~
	c				Pfrunnschopf			1		1				~~1200~~
	d				Pfrunn	1			1			~~10000~~		
												11000	76200	

Veränderung der Versicherungssummen für die

Erste Klasse						Zweite Klasse.						Dritte Klasse			
1914	19 18	19	19	19	19	1913	1914	1918	19 18	1920	1923	19	19	19	19
								Z	~~4000~~	10.400					
						~~6500~~		Z	~~[illegible]~~	8.500					
								R Z	24.700						
								Z	2.000						
~~2000~~	Z 2.000														
								R Z							
						~~2.000~~	~~21.000~~	~~[illegible]~~		Z 36.000					
									3.000						
								Z	15.000		Z				
									1.000						
Z 11.000	19.500														

Staatsarchiv Luzern A 1143/542

Nro.	Lit.	Folio des Grundbuches	Eigentümer	Benennung der Strasse oder Liegenschaft	Benennung der Gebäude	Bauart Stein	Bauart Riegel	Bauart Holz	Dachung Ziegel	Dachung Schindeln	Dachung Stroh	Versicherungssummen I. Klasse Franken	Versicherungssummen II. Klasse Franken	Versicherungssummen III. Klasse Franken
307 281			Ambühl Jos.	Honegg=Schwand	Haus, Scheune u. Schweinstall u. Pferdestall			1		1			~~24,000~~	
	a			Scheune	Speicher u. Holzhaus			1		1			~~2000~~	
	~~c~~				~~Waschhaus u. Brennerei~~	1	1		1				~~5000~~	1917 abgebr.
	b				Brenn- u. Waschhaus			1	1					
308 282			Ambühl Jos.	ober Schwand	Haus u. Scheune	1		1	1	1		~~8000~~		
309 283			Brügger Johann ~~Ambühl Jos.~~	Hinter „Honegg	Haus und Schweinschaum			1	1			~~13000~~		
	a				Speicher			1	1			2500		
	b				Scheune	1		1	1	X		~~16000~~		
310 284			Kiener Johann	Hinter „Egg	Haus u. Scheune			1		1			12000	
	a				Speicher u. Wagenschopf			1	1	+			1500	
311 285			Kiener Johann	„ „	Haus, Scheune u. Schweinstall			1		1			~~27,000~~	
	a				Holzhaus			1	1			~~200~~		
	b				Brennerei		1	1	1			~~400~~		
												40,100	71,500	

Veränderung der Versicherungssummen für die

Nro.	Erste Klasse 1914	1915	1917	1918	1920	1921	Zweite Klasse 1918	1918	1920	1921	19	19	Dritte Klasse 19	19	19	19
	1923	18	18	18	18	18										
307 281							RZ ~~27,000~~	~~27,000~~	35,000	22.V.22						
	Z 32,000						Z ~~2500~~	~~2,500~~	2,500	abgebrannt						
								X								
								X								
308 282										15,000						
309 283	Z 24.000												Z			
	Z 4.000												Z			
	Z 21.000												Z			
310 284								Z ~~[illegible]~~	16,500							
								~~[illegible]~~								
311 285								Z ~~[illegible]~~	38500							
							3.079.400									

Staatsarchiv Luzern A 1143/542

Nro.	Lit.	Folio des Grundbuches	Eigentümer	Benennung der Strasse oder Liegenschaft	Benennung der Gebäude	Bauart Stein	Bauart Riegel	Bauart Holz	Dachung Ziegel	Dachung Schindeln	Dachung Stroh	Versicherungssummen I. Klasse (Franken)	Versicherungssummen II. Klasse (Franken)
307	281		Ambühl Jos.	Hennegg = Pfrundhaus Scheune	Haus & Pfrundstall & Waschh. Pfrundstall & Waschhaus Holzschopf Brenn- & Waschhaus			1		1			
	a							1		1			
	~~b~~						1	1		1			
	b							1	1				
308	282		Ambühl Jos.	ohne Pfrundhaus	Haus & Pfrundstall	1		1	1				
309	283		~~Ambühl Jos.~~ Brugger Thom	Hinter Hennegg	Haus und Pfrundstall								
	a				Pfrundhaus								
	b				Pfrundstall			1					
310	284		Kiener Josef	Hinter Egg	Haus & Pfrundstall Pfrundhaus & Waschh.								
	aa												
311	285		Kiener Josef	" "	Haus, Pfrundstall Pfrundhaus Holzschopf Waschhaus								
	a												
	b												

,500

Veränderung der Versicherungssummen für die

Erste Klasse 19 15	19 17	19 18	19 20	19 21	Zweite Klasse. 19 18	19 18	19 20	19 21	19	19	Dritte Klasse 19	19	19	19
		Z 8,000			RZ 27,000 ~~47,000~~		35,000 (22,700 abgebrannt)							
					Z ~~2,500~~		2,500							
					Z									
					X									
	Z ~~4700~~		~~15,000~~					15,000						
~~16500~~	~~17000~~ Z			20,000							Z			
	Z										Z			
	~~16500~~										Z			
						Z ~~16,500~~								
		1000												
						Z ~~35,500~~								
	Z ~~500~~		2,000											
							3.09 9.40							

Staatsarchiv Luzern A 1143/542

Nro.	Lit.	Folio des Grundbuches	Eigentümer	Benennung der Strasse oder Liegenschaft	Benennung der Gebäude	Bauart Stein	Bauart Riegel	Bauart Holz	Dachung Ziegel	Dachung Schindeln	Dachung Stroh	Versicherungssummen I. Klasse Franken	Versicherungssummen II. Klasse Franken	Versicherungssummen III. Klasse Franken	Veränderung der Versicherungssummen für die Erste Klasse 1914	1917	1918	1918	1922	1923	Zweite Klasse 1914	1915	1917	1918	1922	19	Dritte Klasse 19	19	19	19
30 312	286		Kuoni Joh.	Hubacher	Haus c. Scheune			1		Eternit 1			~~12000~~									~~14000~~	K L	17,500						
	a				Speicher mit Holzhaus			1		1			~~2000~~										Z	2,600						
	b				Wasch- und Brennhütte			1		1												~~300~~	Z	400						
314	287		~~Roos Anton~~	Mettenlehn	Haus c. Scheune			1		1			~~16000~~										Z ~~20,800~~	Z 25,000						
	a		Roos Roman		Speicher			1		1			~~1000~~											~~1,300~~	Z 1,500					
30																														
314b	288		Obiger	"	Nebenhaus c. Scheune			1	1				~~3000~~											2,900						
30																														
315	289		Kunz ~~Jakob~~ Wwe. c. Kinder	Sandhubel	Haus c. Scheune			1		1		~~8000~~					~~9,000~~	~~9,000~~	Z ~~11,000~~	Z 15.000										
31 316	290		Kürmann ~~Leonz~~ Johann	Groß-Honegg	Haus c. Scheune			1		1			~~20000~~								~~22000~~		~~25000~~ Z	27,500						
	a				Speicher			1		1			~~3000~~								~~4000~~		Z	5,200						
	b				Schweinscheune			1		1			~~3000~~								~~3500~~		Z	4,600						
	c				~~Brennhütte~~ Nebenhaus mit Werkstatt u. Schweinkauben			1		1		~~3500~~									~~3500~~		Z	~~4,600~~	15,000					
	d				Heuschuppen			1	1						~~1500~~	2000		2,200												
31																								3,16[illegible],800						
												11,500	60,000																	

Staatsarchiv Luzern A 1143/542

Nro.	Lit.	Folio des Grundbuches	Eigentümer	Benennung der Strasse oder Liegenschaft	Benennung der Gebäude	Bauart Stein	Bauart Riegel	Bauart Holz	Dachung Ziegel	Dachung Schindeln	Dachung Stroh	Versicherungssummen I. Klasse Franken	Versicherungssummen II. Klasse Franken	Versicherungssummen III. Klasse Franken
317	291		Bernet Jos.	Unteres Hennigg	Haus, Scheune &.									
					Schweinestall			1	1	1			~~20000~~	
	a				Gerichtsherr in Hagnschaft			1		1			2000	
318	293		Bätlig Kaspar	Vord. Hennigg	Haus &. Scheune			1		1			20000	
	a				Schweinescheune			1	1	1			2600	
	b				Abortscheune &. Viehunterstand		1	1	1					
319	294		Häfliger Vinzenz	Unteres Hennigg	Haus &. Scheune			1		1			~~16000~~	
	a				Holzschuh			1	1			2000		
320	295		Bühler Geschw.	Oberdorfhof	Haus &. Scheune			1	1			26000		
	a				Trotte			1	1				2000	
321	296		Kuhmann Jos.	Oberdorfhof	Haus &. Scheune			1	1			22000		
	a				Trotte			1	1				3500	
	c				Waschhaus &. Brunnstube	1		1					2000	
	+Nr 372													
												54000	75000	

Veränderung der Versicherungssummen für die

Erste Klasse 19	19	19	19	19	19	Zweite Klasse. 19	19	19	19	19	19	Dritte Klasse 19	19	19	19
~~18~~	19	~~19~~ 1920	19 1921	19	19	14	15	~~18~~	19	~~19~~ 1920	22				
						~~23000~~	~~24000~~	~~30,000~~ Z	33000						
								~~2600~~ Z	3500						
								~~33000~~ Z	36500						
								~~4600~~							
	7500														
						~~18000~~ RZ		~~24000~~		34000 ~~25,000~~	30,000				
~~2,600~~		4,000													
Z 32500															
								Z 2,600							
RZ 35,700															
			4,600					Z ~~4,600~~							
								2,600							
2,728,700															

Staatsarchiv Luzern A 1143/542

Nro.	Lit.	Folio des Grundbuches	Eigentümer	Benennung der Strasse oder Liegenschaft	Benennung der Gebäude	Bauart Stein	Bauart Riegel	Bauart Holz	Dachung Ziegel	Dachung Schindeln	Dachung Stroh	Versicherungssummen I. Klasse Franken	Versicherungssummen II. Klasse Franken	Versicherungssummen III. Klasse Franken	Veränderung der Versicherungssummen für die Erste Klasse 1914	Erste Klasse 1918	Erste Klasse 1918	Erste Klasse 1922	Erste Klasse 19	Erste Klasse 19	Zweite Klasse 1914	Zweite Klasse 1918	Zweite Klasse 1918	Zweite Klasse 19	Zweite Klasse 19	Zweite Klasse 19	Dritte Klasse 19	Dritte Klasse 19	Dritte Klasse 19	Dritte Klasse 19
323 297			~~Künzli Joh. v. Jos.~~	Unterfirst	Haus v. Scheune	1		1	1			~~25000~~				Z	32,500													
	a		Künzli Johann		Speicher			1	1			~~1500~~				Z	2,000													
	b				Schweinsch. v. Holzhaus		1	1	1			~~2000~~				Z	2,600													
324 298			Kurmann Alfred	Hinter-Gesserswil	Haus v. Scheune			1		1			~~30,000~~								~~35,000~~		45,500							
	a				Speicher			1	1	x			~~5000~~		~~5000~~		6,500													
	b				Schweinscheune			1	1	1		~~3000~~									~~3000~~		3,900							
	c				Oekonomiegebäude			1	1	x			~~400~~		~~400~~		500													
	d				~~Sennerei~~ Nebenhaus		1		1				~~7000~~		~~7000~~		9,100													
	e				Scheune		1		1			~~900~~					1,200													
326 299			Kurmann Gebr. Josef & Anton	Vorder-Gesserswil	Holzhaus v. Schweinstall Haus v. Scheune			1		1			~~22,000~~								~~23,000~~	~~28,000~~	Z 28,000							
	a				Speicher v. Wagenschopf			1	1	x			~~2,000~~		~~2000~~	~~3000~~	Z 3,000													
	b				Waschhaus		1	1	1				~~1,000~~										1,300							
	c				Heuscheune			1	1						~~500~~		500													
327 300			Kurmann Anton	Mittlerhofstetten	Haus, Scheune v. Schweinstall			1		1			~~23,000~~									~~26,000~~	35,000							
	a				Speicher			1		1			~~2500~~										3,300							
	b				Waschhaus v. Brennerei	1	1	1	1				~~2500~~				Z	3,300					~~3,300~~							
																							3,392,300							
												32,400	95,400				2,786,000													

Staatsarchiv Luzern A 1143/542

Nro.	Lit.	Folio des Grundbuches	Eigentümer	Benennung: der Strasse oder Liegenschaft	Benennung: der Gebäude	Bauart: Stein	Bauart: Riegel	Bauart: Holz	Dachung: Ziegel	Dachung: Schindeln	Dachung: Stroh	Versicherungssummen: I. Klasse (Franken)	Versicherungssummen: II. Klasse (Franken)	Versicherungssummen: III. Klasse (Franken)
330														
301			Kurmann Melchior	Oberhofstatten	Haus u. Scheune		1		1				~~21000~~	
	a				Scheune		1		1		x		~~1500~~	
	b				Holzhaus		1		1		x		~~1500~~	
	c				Waschhaushäuschen		1				1		~~1500~~	
	d				Schweinestall u. Waschhaus	1			1				~~3500~~	
331														
304			Meyer ~~Kinder~~ Gebr.	Oberhofstatten	Haus u. Scheune		1	1	1		1		~~19,000~~	
	a				Schweinestall u. Scheune			1	1				~~3500~~	
332														
304			Kurmann Anton	Unterhofstatten	Haus u. Scheune		1		1				~~28,000~~	
	b				Schweinestall u. Scheune		1		1				~~3500~~	
	c				Abtritt		1	1				~~500~~		
334														
305			Meyer Gebr.	Hofstatten Oberhofstatten	Haus u. Scheune		1		1				~~23000~~	
	a				Scheune		1		1				~~1000~~	
	b				Holzhaus		1	1	x				~~1000~~	
	c				Waschhaus		1	1						
												500	107,000	

Veränderung der Versicherungssummen für die

Erste Klasse							Zweite Klasse.						Dritte Klasse			
1913	1918	19 18	19 21	1922	1924		1913	1918	19 18	1920	1922	1924	19	19	19	19
							~~20000~~	Z ~~21000~~				Z 40.000				
~~1600~~	Z ~~2000~~				4.000											
			2,000	1923 abgetragen				Z ~~3000~~								
									~~3000~~			1.000				
				Z	4600			Z ~~4600~~								
								RZ ~~24,000~~		30,000						
									~~5000~~	4,000						
								Z ~~35,000~~								
								Z ~~4600~~								
							~~27000~~	~~27000~~		Z 30,000						
				Z	2.000											
~~1600~~	~~1600~~			Z	2.000											
					500											

3.530.60

Staatsarchiv Luzern A 1143/542

Nro.	Lit.	Folio des Grundbuches	Eigentümer	Benennung: der Strasse oder Liegenschaft	Benennung: der Gebäude	Bauart: Stein	Bauart: Riegel	Bauart: Holz	Dachung: Ziegel	Dachung: Schindeln	Dachung: Stroh	Versicherungssummen: I. Klasse (Franken)	Versicherungssummen: II. Klasse (Franken)	Versicherungssummen: III. Klasse (Franken)
335 306			Albisser Adolf	Wohnwohl	Haus u. Scheune			1		1		~~13500~~		
			Koch/Frau											
336 307			~~Bieri Jos. Sohn~~ Gebr.	Hinter-w. Kleinbauschal	Haus, Scheune u. Schweinestall			1		1		~~10000~~		
338 308			Steiner Jos. Sohn.	Ober-w. Kleinbauschal	½ Haus u. Scheune			1		1			~~4000~~	
339 308	a		Häfliger Jos.	" "	½ Haus u. Scheune			1		1			~~2500~~	
340 310			Bieri Schwestern Gebr.	Unter-w. Kleinbauschal	Haus u. Scheune u. Schweinestall			1		1		~~7500~~		
	a				Trennhaus			1		1				
341 311			Steiner Joh.	Ober-w. Kleinbauschal	Haus, Scheune u.			1		1		~~9000~~		
												40000	7500	

Veränderung der Versicherungssummen für die

Erste Klasse						Zweite Klasse.						Dritte Klasse			
1913	1914	1917	1918	19 18	1922	1918	19 18	19	19	19	19	19	19	19	19
				Z ~~17000~~	20,000										
		~~13500~~	~~15000~~	Z 15,000											
						~~6000~~	Z 6,000								
						~~6500~~	Z 5,500								
~~10000~~			~~14000~~	Z 14,000											
			~~100~~	Z 100											
	11,000			Z 14,500											

Staatsarchiv Luzern A 1143/542

Nro.	Lit.	Folio des Grundbuches	Eigentümer	Benennung der Strasse oder Liegenschaft	Benennung der Gebäude	Bauart Stein	Bauart Riegel	Bauart Holz	Dachung Ziegel	Dachung Schindeln	Dachung Stroh	Versicherungssummen I. Klasse Franken	Versicherungssummen II. Klasse Franken	Versicherungssummen III. Klasse Franken	Veränderung der Versicherungssummen für die Erste Klasse 1914	Erste Klasse 1918	Erste Klasse 1918	Erste Klasse 1919	Erste Klasse 1922	Erste Klasse 19	Zweite Klasse 1918	Zweite Klasse 19	Zweite Klasse 19	Zweite Klasse 19	Zweite Klasse 19	Zweite Klasse 19	Dritte Klasse 19	Dritte Klasse 19	Dritte Klasse 19	Dritte Klasse 19
342	312		Wiederkehr Geschw.	Vorder, Klünsberg	Haus o. Scheune			1		1		~~10,000~~				~~14,000~~	~~14,000~~	Z	18,000											
	a				Holzhaus			1	1			~~500~~				~~1,000~~	Z 1,000													
343	313/314		Wiederkehr Geschw.	Kächenloch	Haus o. Scheune			1		1		6500					Z 8,500													
344	315		Lustenberger ~~Jos.~~ Geschwister	Hübeli	Haus, Scheune o. Schweinstall			1		1		~~11,000~~			~~15,000~~	18,000	~~18,000~~	Z 23,000												
	a				Oekonomiegebäude			1	1									Z	1,200											
346	316		Kurmann ~~Siegfried~~ Witwe u. Kinder	Mittmisrüti	Haus o. Schweinstall			1		1			16000								Z 20,800									
	a				Scheune			1	1			16,000					Z 20,800													
	b				Anteil Speicher			1		1			1000								1,500									
												44,000	17,000																	

Staatsarchiv Luzern A 1143/542

Nro.	Lit.	Folio des Grundbuches	Eigentümer	Benennung der Strasse oder Liegenschaft	Benennung der Gebäude	Bauart Stein	Bauart Riegel	Bauart Holz	Dachung Ziegel	Dachung Schindeln	Dachung Stroh	Versicherungssummen I. Klasse Franken	Versicherungssummen II. Klasse Franken	Versicherungssummen III. Klasse Franken
348 317			Ambühl Jakob	Oberwiti	Haus		/		/			~~16000~~		
	a				Scheune	/		/	/			~~15000~~		
	b				Waschhütte		/		/				~~500~~	
	c				Schweinestall			/	/			~~1200~~		
349 318			Kurmann Kaspar	"	Haus u. Schweinest.		/		/			~~16000~~		
	a				Waschhaus			/	/	X			~~2500~~	
	b				~~Schweinestall~~ Stallung			/	/	X			~~2000~~	
	c				Scheune	/		/	/			~~24000~~		
	d				Holzhaus			/	/	X			~~1500~~	
351 319			Felder Anton	"	Haus, Scheune u. Schweinestall		/		/				~~18000~~	
352 320			Kurmann Joh.	"	Haus u. Scheune		/	/	/	X			~~20000~~	
	a				Holzhaus		/	/	/	X			~~100~~	
	b				Waschhaus		/	/	/	X			~~2200~~	
	c				Schweinestall		/	/	/	X			~~1500~~	
												68200	55800	

Veränderung der Versicherungssummen für die

Erste Klasse 1913	1914	19 17	1918	19 18	1920	Zweite Klasse. 1913	1914	19 18	1920	1922	19	Dritte Klasse 19	19	19	19
1921															
					40,000										
					200										
					3,500										
					3,000										

Nro.	Lit.	Folio des Grundbuches	Eigentümer	Benennung der Strasse oder Liegenschaft	Benennung der Gebäude	Bauart Stein	Bauart Riegel	Bauart Holz	Dachung Ziegel	Dachung Schindeln	Dachung Stroh	Versicherungssummen I. Klasse Franken	Versicherungssummen II. Klasse Franken	Versicherungssummen III. Klasse Franken
348 317			Ambühl Jakob	Oberdorf	Haus		1							
	a				Scheune	1								
	b				Werkstätte		1							
	c				Schweinestallung									
349 318			Kurmann Kaspar	"	Haus m. Scheune		1							
	a				Scheune									
	b				~~Schweinestallung~~									
	c				Scheune	1								
	d				Holzschopf									
351 319			Felder Anton	"	Haus, Scheune m. Schweinestall									
352 320			Kurmann Joh.	"	Haus m. Scheune									
	a				Holzschopf									
	b				Waschhaus									
	c				Schweinestallung									

Veränderung der Versicherungssummen für die

Erste Klasse 1913	1914	19 17	1918	19 18	1920	Zweite Klasse. 1913	1914	19 18	1920	19 22	19	Dritte Klasse 19	19	19	19
			~~14000~~	~~19,000~~ Z	20,000										
			~~16000~~	~~20,000~~ Z	20,000										
								~~700~~	1,000						
			~~3000~~	~~4,000~~	4.500										
~~17000~~	~~18000~~		R Z	19,000											
~~3500~~			Z	4,600											
~~7000~~			Z	~~7,100~~					Z 9,100						
~~22000~~			R Z	28,600											
~~1500~~			Z	2000											

Nro.	Lit.	Folio des Grundbuches	Eigentümer	Benennung der Strasse oder Liegenschaft	Benennung der Gebäude	Bauart Stein	Bauart Riegel	Bauart Holz	Dachung Ziegel	Dachung Schindeln	Dachung Stroh	Versicherungssummen I. Klasse Franken	Versicherungssummen II. Klasse Franken	Versicherungssummen III. Klasse Franken
353	321		Lussiger Johann	Wüschyyen	Wohnhaus m. Scheune		1		1				~~26000~~	
	a				Scheune		1		1				~~2600~~	
	b				Speicher		1		1				~~2000~~	
354	322		Birrer ~~Gebr.~~, Anton	Schwarzwald	Wohnhaus m. Scheune		1	1	1		X	~~20000~~		
227	323		Bühler „Kammermann"	Frau Grüsibach	Wohnhaus m. Scheune			1		1			~~3500~~	
284	324		Einw.-ohnergemeinde Willisau „Land"	Luthernbad	Pfrundhaus			1		1		~~18000~~		
225	325		Kemp Peter	Hutsch	Wohnhaus m. Scheune			1		1			~~5500~~	
	a		" Josef		Scheune			1		1			~~3500~~	
												38000	43000	

Veränderung der Versicherungssummen für die

Erste Klasse 1914	1915	1916	1917	1919.	1921	Zweite Klasse. 1914	1916	1917	1919	1920	1921	Dritte Klasse 1919	1920	1921	1922.
				Z 3,300				Z ~~33,800~~							
								Z ~~1,000~~							
								2,000							
			~~41,700~~		35,000										
			Z 6500			4000		~~6,000~~							30,000
															Z ~~10,000~~
								Z 6,000							
								Z ~~3,500~~							

Staatsarchiv Luzern A 1143/542

Nro.	Lit.	Folio des Grundbuches	Eigentümer	Benennung der Strasse oder Liegenschaft	Benennung der Gebäude	Bauart Stein	Bauart Riegel	Bauart Holz	Dachung Ziegel	Dachung Schindeln	Dachung Stroh	Versicherungssummen I. Klasse Franken	Versicherungssummen II. Klasse Franken	Versicherungssummen III. Klasse Franken	Veränderung der Versicherungssummen für die Erste Klasse 1914	1915	1918	1918	1919	1921	Zweite Klasse 1914	1918	1918	19	19	19	Dritte Klasse 19	19	19	19
353	321		Suppiger Johann	Wluseggen	Haus c. Scheune			1		1													Z	33,800						
	a				Schweinscheune			1		1									Z	3,300			Z	~~3,300~~						
	b				Speicher			1		1														2,600						
354	322		Birrer ~~Gebr.~~, Anton	Schwarzwald	Haus c. Scheune		1	1	1	x		~~20,000~~			B ~~21,000~~	Z	~~24,500~~	~~24,000~~		35,000										
227	323		Bühler „Kammermann"	Frau Gustiberg	Haus c. Scheune			1		1						—			Z	6500		~~4000~~		~~6,200~~						
284	324		Einwohnergemeinde Willisau „Land	Lutenberg	Schulhaus			1	1			~~18,000~~				~~16000~~	R.Z.	~~20,000~~	Z											
225	325		Kemp Peter	Petsch	Haus c. Scheune			1		1													~~6,000~~	Z 6,000						
	a		" Josef		Scheune			1		1													~~3,500~~	Z 4,600						
												38,000	4,																	

Staatsarchiv Luzern A 1143/542

Nro.	Lit.	Folio des Grundbuches	Eigentümer	Benennung: der Strasse oder Liegenschaft	Benennung: der Gebäude	Bauart: Stein	Bauart: Riegel	Bauart: Holz	Dachung: Ziegel	Dachung: Schindeln	Dachung: Stroh	Versicherungssummen: I. Klasse (Franken)	Versicherungssummen: II. Klasse (Franken)	Versicherungssummen: III. Klasse (Franken)
3. 146	326		Lustenberger Franz	Schoren	Haus u. Scheune		1		1			~~12,000~~		
101	327		Lütolf Johann	Unter Bleicherhein	Haus u. Scheune		1	1	1	1		~~15000~~		
	a				Holzschuppen			1	1			~~1000~~		
3.														
	328													
2.														
281	329		Mahnig Gottfried	Pfloschoren	Haus, Scheune u. Schweinescheune		1	1	1			~~19000~~		
2		a			Bienenhaus			1	1					
139	330		Vogel Anton	Scheunenthwald	Haus u. Scheune		1	1	1			8000		
2														
246	331		Hofstetter Jos.	Kunzelscheunenäbeli	Haus u. Scheune		1		1	1		6600		
												60,500		

Veränderung der Versicherungssummen für die

Erste Klasse							Zweite Klasse.						Dritte Klasse			
1914	19 18	1920	19 22	19	19		1914	19 18	19	19	19	19	19	19	19	19
~~12,500~~	16,300															
	Z 1,300						~~17,000~~	Z 20,100								

Nro.	Lit.	Folio des Grundbuches	Eigentümer	Benennung: der Strasse oder Liegenschaft	Benennung: der Gebäude	Bauart: Stein	Bauart: Riegel	Bauart: Holz	Dachung: Ziegel	Dachung: Schindeln	Dachung: Stroh	Versicherungssummen: I. Klasse Franken	Versicherungssummen: II. Klasse Franken	Versicherungssummen: III. Klasse Franken
332			~~Hunkeler Jos. Kochsfrz.~~ ~~Haf. Rast Seewa~~	Vorrenmoos	Hausb. Oekonm. g. Oekonmsch.	1	1	1	1	1		~~7500~~		
333	a		Keller Franz	Ruffenthal, Kreuzhus	Hausb. Oekonm. g. Oekonmsch. Hofstatt			1 / 1	1	1		18000		
334			Koch ~~Sobbeb~~ Weber Anna Marie	Vorx, Kreuzenthal	Hausb. g. Oekonm.		1	1	1				14000	
335			~~Studer Jos. Luzi Frau~~ Bösiger Johann	Rinderhalden, Kreuzhus	Hausb. g. Oekonm.	1		1	1			~~12000~~		
336			Meier Gebr.	Hasle, Lauwyl	Hausb.		1	1				18000		
337			Kurmann Kasp.	Kreuzenthal	Hausb. g. Oekonm.		1	1				4000		
												59500	14000	

Veränderung der Versicherungssummen für die

Erste Klasse						Zweite Klasse.						Dritte Klasse			
19 18	19 18	19 19	19 22	19 23	19	19 18	19	19	19	19	19	19	19	19	19
~~7500~~	~~8000~~														
	~~12000~~	2,500													
		1,000													
						Z 11,000									
~~15,000~~	~~15,000~~	Z 17,000													
per 1.1.21 nach 112 d. geh.	~~17,000~~														
	~~5,000~~	Z ~~750~~	Z 10,000												

Staatsarchiv Luzern A 1143/542

Nro.	Lit.	Folio des Grundbuches	Eigentümer	Benennung: der Strasse oder Liegenschaft	Benennung: der Gebäude	Bauart: Stein	Bauart: Riegel	Bauart: Holz	Dachung: Ziegel	Dachung: Schindeln	Dachung: Stroh	Versicherungssummen: I. Klasse Franken	Versicherungssummen: II. Klasse Franken	Versicherungssummen: III. Klasse Franken
338			Peter Anton sel. Erben	Rondischer	Haus u. Scheune (und Anteil)		/		/			~~4000~~		
	a				Hausanteil		/		/					
339			~~Meier~~ Wingeier ~~Gebr.~~ Meier Wingeier	Hinter Wallfahrt	Haus	/			/	/			~~15,000~~	
	a				1/2 Speicher			/		/			~~2000~~	
	b				Scheune	/		/	/			~~16000~~		
	c				Schweinescheune u. Waschhaushütten			/		/			~~4000~~	
340			Ortsbürgergemeinde Willisau Land	Leuten	Ökonomiehaus			/	/			~~58000~~		
	a				Wohnhaus u. Waschhütten			/	/				~~7000~~	
	b			in Ostergau	Speicherscheune			/		/			~~300~~	
~~341~~														
342			Achermann Jos.	Leuten, Wallfahrt	Haus u. Scheune			/	/				~~30000~~	
												83,000	58,300	

Veränderung der Versicherungssummen für die

Erste Klasse						Zweite Klasse.						Dritte Klasse			
1915	1918	1918	1921	19	19	1918	1921	19	19	19	19	19	19	19	19
~~41000~~		Z 13800													
~~500~~		600													
						Z 18500									
						2600									
		Z 20800													
						Z ~~500~~ 1324 zu 76.2 gebrogen									
R.Z. ~~63000~~	~~73000~~	10.0,000 12,000				Z ~~1,000~~ 600									
						R.Z. ~~30000~~									

3.791.350

Staatsarchiv Luzern A 1143/542

Nro.	Lit.	Folio des Grundbuches	Eigentümer	Benennung der Strasse oder Liegenschaft	Benennung der Gebäude	Bauart Stein	Bauart Riegel	Bauart Holz	Dachung Ziegel	Dachung Schindeln	Dachung Stroh	Versicherungssummen I. Klasse Franken	Versicherungssummen II. Klasse Franken	Versicherungssummen III. Klasse Franken
3 112	343		Birrer Anton	Dünnis „Kaufhaus	Haus		1		1			~~15000~~		
	a				Wirtschaftsgebäude mit									
					Wasch„Backhaus			1	1			~~11000~~		
	b				Scheune	1		1	1				~~9000~~	
	d				Oekon. Gebäude			1	1			~~4500~~		
	e				Schweinehaus			1	1			~~1500~~		
	f			Lower	Schweinehaus			1	1			~~600~~		
	g			Lehfolz	Schweinehaus			1	1			~~600~~		
3	h				Waschhausgebäude			1	1					
	i				Lauchschuppen			1	1					
141	344		Kuhmann Familie	Wittlow, Dünnisholz	Küchenwohngebäude									
2					mit Waschhaus		1		1				~~8000~~	
			~~Reis Robert~~											
214	345		~~Feldes~~ Maria Robert	Hüttenwald	Haus v. Scheune		1		1			8500		
1			~~Feller Josefine~~											
			Fysset Wwe.											
177	347		Isenschmid Xav.	Lenzenbach	Haus v. Scheune		1		1			~~8000~~		
												49500	17000	

Veränderung der Versicherungssummen für die

Erste Klasse 1913	1914	19 18	1920	1922	19	Zweite Klasse. 1913	19 18	19	19	19	19	Dritte Klasse 19 18	19 18	19	19
	Z 19500														
												~~11000~~	14300		
						Z 11700									
	Z ~~Z~~ 6800 2000														
	700														
	700					~~1600~~ 2000									
~~2500~~	3300														
				10400		~~Z~~ ~~4000~~									
Z 12100															
	~~14000~~ 13500														

Staatsarchiv Luzern A 1143/542

Nro.	Lit.	Folio des Grundbuches	Eigentümer	Benennung: der Strasse oder Liegenschaft	Benennung: der Gebäude	Bauart: Stein	Bauart: Riegel	Bauart: Holz	Dachung: Ziegel	Dachung: Schindeln	Dachung: Stroh	Versicherungssummen: I. Klasse Franken	Versicherungssummen: II. Klasse Franken	Versicherungssummen: III. Klasse Franken
348														
349			Stadelmann Joh.	Wittnauerhüti	Haus u. Scheune			1	1			~~23000~~		
	a				Waschhaus			1	1			~~1500~~		
	b				Schweinestall			1		1			~~700~~	
	c				Wagenschuppen			1	1					
350			Peter Johann	Hebenbrunnen	Haus u. Scheune			1	1			~~4000~~		
351			Wolfisberg, Gustenberger Frau	Unterpromenade v. Schafhausen	Haus		1	1	1			~~4600~~		
352			Heller Jos.	Oberburg, Kirchfeld	Haus u. Scheune			1		1			~~30000~~	
	a				Waschhaus u. Schweinest.			1	1				~~3000~~	
	b				Anbau Schreiner	1			1				~~600~~	
	c				Schuppen			1	1					
												32,000	34,300	

Veränderung der Versicherungssummen für die

Erste Klasse						Zweite Klasse.						Dritte Klasse			
1914	1918	19 18	1921	19	19	19 18	19	19	19	19	19	19	19	19	19
~~23000~~	~~24500~~	Z ~~24,500~~	35,000												
		2,500													
						900									
			500												
		5000													
	6000														
									Z	38,000					
									Z	3,900					
										800					
600		800													
	38,600								3,866,050						

Staatsarchiv Luzern A 1143/542

Nro.	Lit.	Folio des Grundbuches	Eigentümer	Benennung der Strasse oder Liegenschaft	Benennung der Gebäude	Bauart Stein	Bauart Riegel	Bauart Holz	Dachung Ziegel	Dachung Schindeln	Dachung Stroh	Versicherungssummen I. Klasse Franken	II. Klasse Franken	III. Klasse Franken
59	353		~~Bühler Jos.~~ Duss Joh.	Heilbronnerhalbfirst	Haus, Scheune u. Schweinestall			1	1			~~9600~~		
	354													
345	355		Lustenberger Jakob	Hübeli, Mauensee	Haus u. Scheune			1		1		~~12,000~~		
	356													
76	357		Koch Leo	Neuschwyg, Mauensee	Haus		1			1		~~20000~~		
		a			Holzhaus			1	1			~~500~~		
81	358		Bölsterli Gebr. ~~Lukas, Jos.~~	Eschenmatt	Haus			1	1			~~14000~~		
		a			Waschhaus			1	1			~~1000~~		
												57000		

Veränderung der Versicherungssummen für die																	
Erste Klasse							Zweite Klasse.						Dritte Klasse				
1914	19 18	19 19	19 21	19	19		19	19	19	19	19	19	19	19	19	19	
Z ~~10000~~	15,000																
Z ~~15000~~		~~19,000~~	22,000														
Z ~~26000~~																	
~~700~~																	
~~14000~~			Z ~~20,000~~														
~~1000~~																	

Staatsarchiv Luzern A 1143/542

Nro.	Lit.	Folio des Grundbuches	Eigentümer	Benennung der Strasse oder Liegenschaft	Benennung der Gebäude	Bauart Stein	Bauart Riegel	Bauart Holz	Dachung Ziegel	Dachung Schindeln	Dachung Stroh	Versicherungssummen I. Klasse Franken	Versicherungssummen II. Klasse Franken	Versicherungssummen III. Klasse Franken	Veränderung der Versicherungssummen für die Erste Klasse 1918	1918	1921	1922	1923	19	Zweite Klasse 19	19	19	19	19	19	Dritte Klasse 19	19	19	19
75 359			Meier Jost	St. Niklausenberg	Haus o. Scheune			1	1			~~8000~~			Z	~~10,800~~			Z 12.500											
	a			(früher No. 71 d)	~~Eishütte mit Anbau~~ Holzbau			1	1			~~500~~	Abzug 7	1. Jan. 19		~~700~~		Z ~~1.000~~	Z 1.200											
224a 360			Schmidiger Robert	Gustibergweil	Scheune			1		1		~~1000~~				1,300														
361																														
362																														
171 363			Polizeigemeinde Willisau, Land	Schulen	Schulhaus			1	1			~~22000~~			K.o.Z.	~~[illegible]~~ Z	35,000													
334d 364			Mehr Gebr.	Höllensteinmatte	Scheuerlein			1	1			~~300~~				400														
												31,800																		

Staatsarchiv Luzern A 1143/542

Nro.	Lit.	Folio des Grundbuches	Eigentümer	Benennung: der Strasse oder Liegenschaft	Benennung: der Gebäude	Bauart: Stein	Bauart: Riegel	Bauart: Holz	Dachung: Ziegel	Dachung: Schindeln	Dachung: Stroh	Versicherungssummen: I. Klasse (Franken)	Versicherungssummen: II. Klasse (Franken)	Versicherungssummen: III. Klasse (Franken)
2	365		~~Lorenz, Bucher Peter~~	Wimbrunn	Haus		1	1	1			~~7000~~		
	a		~~Katharina Eicholzer Alois~~		Holzbau			1	1					
			Kreiger Gottlieb											
80	366		Hilfsgesellschaft für die reformierte Gemeinde Willisau „Russwil"	Leisingmatt	Riegel	1			Pfannen			~~40000~~		
			Loosli-Samuel											
11	367		~~Keller Anton Geiselbrechtigkeit~~	Wilhusbüeli	Haus	1			Ziegel			~~8000~~		
	a				Scheune			1	1			~~5000~~		
	b				Bienenhaus			1	1					
103 b	368		Kurmann Kaspar	Ostermundigen	Wohnhaus		1		1					~~400~~
185	369		~~Häfliger Joh.~~ Brun Franz Jos.	Bergmattstock	Haus u. Scheune		1	1				~~4000~~		
												64000		400

Veränderung der Versicherungssummen für die

Erste Klasse						Zweite Klasse.						Dritte Klasse			
19 17	19 11	1920	1921	19	19	19 18	19	19	19	19	19	19	19	19	19
~~7500~~	Z ~~5000~~	~~13300~~	16,300												
		~~14800~~	1,500												
	52,000														
K Z	10,400														
Z	~~4000~~	6,500													
~~10~~ Z	~~4000~~	400				500									
5300															

Staatsarchiv Luzern A 1143/542

Nro.	Lit.	Folio des Grundbuches	Eigentümer	Benennung der Strasse oder Liegenschaft	Benennung der Gebäude	Bauart Stein	Bauart Riegel	Bauart Holz	Dachung Ziegel	Dachung Schindeln	Dachung Stroh	Versicherungssummen I. Klasse Franken	Versicherungssummen II. Klasse Franken	Versicherungssummen III. Klasse Franken	Veränderung der Versicherungssummen für die Erste Klasse 1916	Erste Klasse 1918	Erste Klasse 1918	Erste Klasse 1921	Erste Klasse 1922	Erste Klasse 19	Zweite Klasse 1918	Zweite Klasse 19	Zweite Klasse 19	Zweite Klasse 19	Zweite Klasse 19	Zweite Klasse 19	Dritte Klasse 19	Dritte Klasse 19	Dritte Klasse 19	Dritte Klasse 19
25 370			Egli ~~Geschw.~~ Josef	Wydenhof	Haus	1			1			~~16000~~				R.Z.	20,800													
	a			(früher Nr. 23 c)	Speicher o. Brennerei			1	1			~~3000~~					3,900													
	b			(früher Nr. 23 d)	Scheune			1		1			16,000							R.Z.	20,800									
329 371			Käsereigesellschaft Hofstetten „First	Hofstetten	Käsereigebäude mit Wohnung	1			1				23,000						Z 30,000		~~29,900~~									
322 372			Kurmann Jos.	~~Ober~~ Neu-first	Haus o. Scheune	1		1	1			~~23,000~~				24,000	Z ~~24,000~~	30,000												
	a				Wagenschuppen			1	1									600												
10 77 373			Lingg Albert	Kronenmatt	Haus o. Scheune o. Schweinställe			1	1			~~14,000~~			~~16500~~	Z	~~19,000~~	23,000												
18 68 374			Huttwil „Wolhusen „Bahn „Gesellschaft	Bahnhof	Wagenschuppen			1	1			5500				Z	7,000													
																	3,658,700													
												61,500	39000																	

Staatsarchiv Luzern A 1143/542

Nro.	Lit.	Folio des Grundbuches	Eigentümer	Benennung der Strasse oder Liegenschaft	Benennung der Gebäude	Bauart Stein	Bauart Riegel	Bauart Holz	Dachung Ziegel	Dachung Schindeln	Dachung Stroh	Versicherungssummen I. Klasse Franken	II. Klasse Franken	III. Klasse Franken	Veränderung der Versicherungssummen für die Erste Klasse 1918	1922	19	19	19	19	Zweite Klasse 19	19	19	19	19	19	Dritte Klasse 19	19	19	19
328 375			Kurmann Anton	Mittlerhofstetten	Haus u. Scheune			1	1			10,000			~~13,000~~	Z 22,000														
1 376			Einwohnergemeinde Willisau, Land	Obertor	Schul- u. Gemeinde-Haus	1			1			100,000			~~130,000~~ 180,000	Z 180,000														
			~~Grassi Josef~~ ~~Rossi Rocco u. Piattini Alex.~~																											
71 377			~~Walthert Gotthard~~ Widmer u. Wirst	Pleuen	Magazin			1	1			1500			2,000															
20 378			Schützengesellschaft	Hasenburg	Scheibenstand	1		1	1			6000			Z 7,800															
	a		Willisau, Land	Widenmatt	Schützenhaus			1	1			6000			Z 7,800															
287 379			Käsereigesellschaft Käppelimatt u. Umgebung	Käppelimatt	Käsereigebäude	1			1			28,000			Z 36,400															
												151,500			3,855,700															

Staatsarchiv Luzern A 1143/542

Nro.	Lit.	Folio des Grundbuches	Eigentümer	Benennung: der Strasse oder Liegenschaft	Benennung: der Gebäude	Bauart: Stein	Bauart: Riegel	Bauart: Holz	Dachung: Ziegel	Dachung: Schindeln	Dachung: Stroh	Versicherungssummen: I. Klasse Franken	Versicherungssummen: II. Klasse Franken	Versicherungssummen: III. Klasse Franken
380			Kürmann Anton	Hinterhofstatt und	Wohnhaus, Scheune, Schweinestall		1	1				~~18000~~		
	a				Scheune		1	1	1			~~16000~~		
381			Vereinigter Wirtenverein Brauerei Gütsch Luzern	Lichtensteig	Lichtstätte		1	1				~~4000~~ 4% abzutragen		
382			~~Schwin Otto~~ Irmin Wirz ~~Gallicker Fz. Jos.~~	Ober, Rainmatt	Wirtschaft		1		Zonk.				~~4000~~	
383			~~Wiesmann Anton~~ Vitzny Josef ~~Vogel Josef~~	Wittlau, Rainmatt	Scheune		1	1	1			~~16000~~		
	a				Wohnhaus und Schweinestall			1	1					
	b				Holzhaus			1	1					
384			Bucher Anton Walthert Gotthard	Klus, Rainmatt	Haus u. Werkzeug		1	1	1			26000		
												75500	4000	

Veränderung der Versicherungssummen für die

Erste Klasse						Zweite Klasse.						Dritte Klasse			
1913	1915	1917	1918	19	19	1918	19	19	19	19	19	19	19	19	19
		RZ ~~14000~~ 25,000													
		RZ 18,000													
						5200									
			20,500												
			~~15000~~ 20000 25,000												
			~~250~~ 500												
		RZ 32,500													

Staatsarchiv Luzern A 1143/542

Nro.	Lit.	Folio des Grundbuches	Eigentümer	Benennung der Strasse oder Liegenschaft	Benennung der Gebäude	Bauart Stein	Bauart Riegel	Bauart Holz	Dachung Ziegel	Dachung Schindeln	Dachung Stroh	Versicherungssummen I. Klasse Franken	II. Klasse Franken	III. Klasse Franken
258	385		Schützengesellschaft Willisau, Stadt	Hirschmatt	Schützenstand	1			1			~~6000~~		
69	386		Schürch Jos.	Dorfhof, Werkhaus, Waschhaus		1			1			~~22000~~		
	a				Wohnhaus	1			1			~~8000~~		
	b				Scheunenhaus			1	1					
	c				Gartenschöpfchen			1	1					
325	387		Kurmann Alfred	Ober-Gasserwald	Schuh- u. Schreinerei (Schopfanbau neu)	1	1	1	1			~~20000~~		
105	388		~~Macchi Mario~~ Albisser Robert	Hirschmatt	Schuh- u. Schreinerei	1		1	1			~~9000~~	~~17000~~	
285	389		Amrein ~~Anton~~ Emil	Hirschmatt	Wohnhaus mit Werkstätte	1		1	1			~~23000~~		
253	390		Polizeigemeinde Willisau-Land	Rothmatt	Polizeihaus	1		1	1			~~25000~~	~~30000~~	
												35500		

Veränderung der Versicherungssummen für die

Erste Klasse 1913	1914	1915	1916	1917	1918	I ~~Zweite~~ Klasse. 19 18	1920	19	19	19	19	Dritte Klasse 19	19	19	19
						Z 7,200									
~~37000~~						Z ~~48,100~~									
~~44000~~				~~24000~~		Z ~~26,000~~	30,000								
~~800~~						1,100									
			~~600~~			700									
~~20000~~				~~33000~~		I ~~36,300~~									
~~9000~~		~~17000~~				~~18,600~~	R.Z. ~~14,000~~	22,000							
~~23,000~~						Z ~~24,000~~									
~~25000~~	~~30000~~					~~46,000~~ R.Z.	~~18,000~~								

Staatsarchiv Luzern A 1143/542

Nro.	Lit.	Folio des Grundbuches	Eigentümer	Benennung: der Strasse oder Liegenschaft	Benennung: der Gebäude	Bauart: Stein	Bauart: Riegel	Bauart: Holz	Dachung: Ziegel	Dachung: Schindeln	Dachung: Stroh	Versicherungssummen: I. Klasse (Franken)	Versicherungssummen: II. Klasse (Franken)	Versicherungssummen: III. Klasse (Franken)
128 391			Birrer Moritz	Bleichmatt	Haus u. Scheune	1		1	1					
	a				Hobhaus			1	1					
174 392			Meier Anton	beim Schiren-Unterhaus	Bienenhaus			1	Eternit					
295 393			Lauenberger ~~Johann~~ Benedikt	Sonnenberg	Gebäude b. Pfaffnau	1	1	1	Eternit					
646 394			Pfeiffer. Zimgenke & Cie Elikon.	Lehenmatt	Fenerungswerkstätte		1		1			Vide IV. Klasse		
	a				Fenerungswerkstätte			1	1			do.		
	b				Lagerei							do.		
153 395			Meyer Josef ~~Aschermann Gebr.~~	Neu-Buchsli	Haus & Scheune	1		1	1					
	a				Wagenschuppen			1	1					

Veränderung der Versicherungssummen für die

Erste Klasse 19 15	19 17	19 18	19 19	19 20	Zweite Klasse. 19	19	19	19	19	19	Dritte Klasse 19	19	19	19
~~47000~~	~~20000~~	~~R.Z.~~	25188											
		~~5000~~	500											
~~500~~		~~—~~	1924 abgetragen											
		R.Z. ~~10000~~ ~~—~~		30,000										
		4,278,800?												
				3.922.450										
			~~1000~~											
			~~1545~~											
				45,000										
				gem A.T. 21 rad. 4a ~~4,000~~										

Staatsarchiv Luzern A 1143/542

Nro.	Lit.	Folio des Grundbuches	Eigentümer	Benennung der Strasse oder Liegenschaft	Benennung der Gebäude	Bauart Stein	Bauart Riegel	Bauart Holz	Dachung Ziegel	Dachung Schindeln	Dachung Stroh	Versicherungssummen I. Klasse Franken	Versicherungssummen II. Klasse Franken	Versicherungssummen III. Klasse Franken
355	396		Käsereigenossenschaft Scheimatt	Scheimatt	Käsereigebäude mit Wohnung	1			1					
	397													
	397													
	398													
	399													

Veränderung der Versicherungssummen für die Erste Klasse 1924	19	19	19	19	19	Zweite Klasse. 19	19	19	19	19	19	Dritte Klasse 19	19	19	19
45.000															

Staatsarchiv Luzern A 1143/542

Nro.	Lit.	Folio des Grundbuches	Eigentümer	Benennung der Strasse oder Liegenschaft	Benennung der Gebäude	Bauart Stein	Bauart Riegel	Bauart Holz	Dachung Ziegel	Dachung Schindeln	Dachung Stroh	Versicherungssummen I. Klasse Franken	Versicherungssummen II. Klasse Franken	Versicherungssummen III. Klasse Franken
400														
401														
402														
403														
405														

Veränderung der Versicherungssummen für die

Erste Klasse						Zweite Klasse.						Dritte Klasse			
19	19	19	19	19	19	19	19	19	19	19	19	19	19	19	19

Staatsarchiv Luzern A 1143/542

Nro.	Lit.	Folio des Grundbuches	Eigentümer	Benennung der Strasse oder Liegenschaft	Benennung der Gebäude	Bauart Stein	Bauart Riegel	Bauart Holz	Dachung Ziegel	Dachung Schindeln	Dachung Stroh	Versicherungssummen I. Klasse Franken	Versicherungssummen II. Klasse Franken	Versicherungssummen III. Klasse Franken
406														
407														
408														
409														
410														

Veränderung der Versicherungssummen für die															
Erste Klasse						Zweite Klasse.						Dritte Klasse			
19	19	19	19	19	19	19	19	19	19	19	19	19	19	19	19

Staatsarchiv Luzern A 1143/542

Nro.	Lit.	Folio des Grundbuches	Eigentümer	Benennung der Strasse oder Liegenschaft	Benennung der Gebäude	Bauart Stein	Bauart Riegel	Bauart Holz	Dachung Ziegel	Dachung Schindeln	Dachung Stroh	Versicherungssummen I. Klasse Franken	Versicherungssummen II. Klasse Franken	Versicherungssummen III. Klasse Franken
411														

Veränderung der Versicherungssummen für die

Erste Klasse.						Zweite Klasse.						Dritte Klasse.			
19	19	19	19	19	19	19	19	19	19	19	19	19	19	19	19

Staatsarchiv Luzern A 1143/542

Nro.	Lit.	Folio des Grundbuches	Eigentümer	Benennung der Strasse oder Liegenschaft	Benennung der Gebäude	Bauart Stein	Bauart Riegel	Bauart Holz	Dachung Ziegel	Dachung Schindeln	Dachung Stroh	Versicherungssummen I. Klasse Franken	II. Klasse Franken	III. Klasse Franken
				Recapitulation.			Transport					1,104,100	1,680,650	8200
				I. Klasse.	II. Klasse.	III. Klasse.						54,500	.	
				6,500	48,500							41,000	11,500	
				38,000	44,500							44,800	.	
				11,000	30,200							7,000	56,000	
				90,900	16,000							17,000	28,000	
				50,000	53,500							26,500	25,500	
				33,000	53,500							30,000	26,000	
				36,000	80,600							55,500	18,500	
				21,500	30,500							23,600	75,000	
				300	58,200							27,500	97,800	
				18,000	86,800							28,100	78,500	
				4,000	57,000							11,500	111,700	
				.	52,800							36,400	90,900	
				33,600	38,500							49,500	59,000	
				62,100	22,000							42,500	29,100	
				54,000	600							.	70,200	
				49,600	13,500							11,000	76,200	
				17,500	52,300							40,100	71,500	
				33,500	67,500							11,500	60,000	
				39,000	10,000							64,000	75,000	
				57,500	72,500	2000						32,400	95,400	
				45,000	77,000	200						500	107,000	
				59,500	14,000							40,000	7,500	
				61,000	24,500	6000						44,000	17,000	
				16,700	73,500							68,200	55,800	
				31,400	78,500							38,000	43,000	
				38,500	34,500							60,500	.	
				10,000	74,000							69,500	14,000	
				46,600	71,700							83,000	58,300	
				4,000	112,550							49,500	17,000	
				15,600	53,400							32,000	34,200	
				.	89,000							57,000 31,800	.	
				7,000	36,000							64,000	400	
				6800	20,000							61,500	39,000	
				22,100	1,000							151,500	.	
				5000	52,500							75,500	4,000	
				37,500	20,000							35,500		
				41,500	10,500									
				Latus		1104100	1,680,650	8,200				Summa	2,707,400	3,230,750	8200

Veränderung der Versicherungssummen für die

Erste Klasse.						Zweite Klasse.						Dritte Klasse.			
19	19	19	19	19	19	19	19	19	19	19	19	19	19	19	19
								1899							

Staatsarchiv Luzern A 1143/542

Zusammenzug

des Versicherungskapitals und Berechnung des Steuerbetreffnisses.

		Versicherungssumme I. Klasse Fr. 1.—	II. Klasse Fr. 1.20	III. Klasse Fr. 1.50	Total Fr.	Steuer-Betreffnis. Fr.	Rp.
Bestand auf 1. Jänner 1912		2,707,400	3,230,750	8,200	5,946,350	6,596	60
	Zuwachs	191,200	—	—			
	Abgang	—	13,000	—			
" " 1. " 1913		2,898,600	3,217,750	8,200	6,124,550	6,777	00
	Zuwachs	111,200	67,900	—			
" " 1. " 1914		3,010,800	3,285,650	8,200	6,304,650	6,965	58
	Zuwachs	111,550	—	—			
	Abgang	—	28,950	—			
" " 1. " 1915		3,122,350	3,256,700	8,200	6,386,950	7,042	69
	Zuwachs	61,200	—	—			
	Abgang	—	-34,300	—			
" " 1. " 1916		3,182,950	3,222,400	8,200	6,413,550	7,062	13
	Zuwachs	+86,000	—	—			
	Abgang	—	-18,100	—			
" " 1. " 1917		3,268,950	3,204,300	8,200	6,481,450	7,126	41
	Zuwachs bezw. Abgang	+191,200	-12,100	+35,200			
" " 1. " 1918:		3,460,150	3,192,200	43,400	6,695,750	7,355	89
Bestand auf 1. April 1918 (Prov. Schatzg.)		4,218,800	3,922,450	52,600	8,193,850		
	Zuwachs:	+173,000	+14,750	+5,000			
Bestand auf 1. Januar 1919		4,391,800	3,921,200	57,600	8,371,100	9,184	24
		+130,900	+123,600	+31,500		1186	14
Bestand auf 1. Januar 1920:		4,522,700	4,045,300	89,100	8,657,100	9,510	71
	Zuwachs u. Abgang:	426,150	84,850	15,000	8,983,400		
Bestand auf 1. Januar 1921		4948,850	3,960,450	74,100	8,983,400	9,812	54
	Zuwachs bezw. Abg.	+361,150	137,800	+1,200			
Bestand auf 1. Januar 1922.		5,310,000	3822,650	75,300	9,207,950	10,010	15
	Zuwachs	132,200	19,400				
Bestand auf 1. Januar 1923:		5442,200	3842,050	75,300	9359,550	10165	60

Staatsarchiv Luzern A 1143/542

Zusammenzug
des Versicherungskapitals und Berechnung des Steuerbetreffnisses.

	Versicherungssumme				Steuer-Betreffnis.	
	I. Klasse Fr. 1.—	II. Klasse Fr. 1.20	III. Klasse Fr. 1.50	Total Fr.	Fr.	Rp.

Versicherungen IV. Klasse.

Zur Beachtung: Die Brandsteuer von den Versicherungen IV. Klasse wird direkte durch die Staatskasse bezogen.

Versicherer: Künz Joh. Großwellberg.

Nr.	Litr.	Versicherungsobjekte	Versicherungssumme auf 1. Januar: 1918 Fr.	1918 Fr.	1921 Fr.	1923 Fr.	19.. Fr.	Prämiensatz pro ‰ Fr.	Betrag der jährlichen Prämie Fr.
33	f	Sennhütte mit Wohnung (~~Benzinmotor~~) (R. Z.)	10,000	Z ~~13,000~~	~~15,000~~ in I. Cl. versetzt.				
		Häfliger, Leimgruber & Co., Steinmatt	1920	1923					
394	–	Imprägnierwerk R.; Z.	3,000						
	a	Imprägnierungsturm H.; Z.	1,500						
	b	Sägerei, ohne maschinelle Einrichtung	Z ~~35,000~~	Z 39.500					

Staatsarchiv Luzern A 1143/542

Versicherungen IV. Klasse.

Zur Beachtung: Die Brandsteuer von den Versicherungen IV. Klasse wird direkte durch die Staatskasse bezogen.

Versicherer: .....

Nr.	Litr.	Versicherungsobjekte	Versicherungssumme auf 1. Januar: 19.... Fr.	19.... Fr.	19.... Fr.	19.... Fr.	19.... Fr.	Prämiensatz pro ‰ Fr.	Betrag der jährlichen Prämie Fr.

Willisauland, den 22. Jänner 1923.

Titl. Verwaltung der Kantonalen Branversicherungsanstalt

L u z e r n .

Unter Bezugnahme auf Jhr Zirkular übermitteln wir Jhnen in Beilage unsern Vorschlag zur neuen Nummerirung der Gebäude und bitten um gefl. Berücksichtigung. Wir haben die Einteilung namentlich von dem Standpunkte aus gemacht, dass die Gebäude möglichst der engern Oertlichkeit nach zusammen genommen haben, nebstdem Nummern zusammengezogen, alles im Jntresse der Vereinfachung und des praktischen Arbeitens wegen für die Zukunft.

Anlässlich machen wir Sie noch aufmerksam auf folgende Mängel im gegenwärtigen Register, die bei der Umschreibung dann ebenfalls berücksichtigt und korrigirt werden könnten.

(Die nachstehende angeführten Nummern betreffen jeweilen die (alte heutige) Nummer im Register)

No. 4 Die Worte " Sottikon oder " dürften gestrichen werden. Die Liegenschaft ist einzig unter dem Namen Gütsch bekannt. So auch übereinstimmend mit den Kaufsprotokollen;

No.12. Statt " Feldli " soll es heissen " Feldli oder Cirillenmatt ";

29. Statt " Obergunterswil " soll es heissen " Gunterswilerweid" ;

41 I. Steiner Josef : Anteil Haus ist unrichtig, es besteht kein Anteil mehr, sondern es gehört nun das ganze Haus zu diesem Teil & kann zur Korrektur einzig die Versicherungsumme von Fr. 9100.- zu jener unter No. 41 II Fr. 10400.- geschlagen werden, dann ist Sache in Ordnung;

42 /43. Soll heissen " Büchlerhaus " , nicht " Bühlerhaus " ;

53. Name soll lauten " Waldheim " , nicht mehr Schlössli , d. h. die Liegenschaft des Zingg;

60. Name " Maurer " Josef ist unrichtig, soll heissen " Jsenschmid Josef" Maurer;

Staatsarchiv Luzern A 1143/542

No. 80 . Liegenschaftsname soll lauten " Hinterwaldmatt";
" 82. do. " " " Grosswaldmatt";
" 102 . do. " " " Grossennhof, Däiwil";
" 104. do " " " Weberhaus ", " ";
" 109. do. " " " Egeten " nicht Egerten"
" 177. do. " " " Unterstutz " ; anderes weg;
" 207. Besizer sind: Glanzmann Geschwister;
" 302. Liegenschaftsnahme sol lauten: " Hofstetten- Neuhaus" ;
" 375. do. " Mittlerhofstetten- Neuhaus; "
" 20 c. do. " Lindehofweid " ;

Die sämmtlichen Namen stimmen so mit den Handänderungsprotokollen überein.

Jn Beulage sodann noch unsere Rechnung. Die Sache hat ziemlich Arbeit verursacht.

Hochachtungsvollst,

pro Gemeinderatskanzlei:

Gemeindeschreiber :

E. Koch.

GEMEINDEKANZLEI Kanton Luzern WILLISAU-LAND

Nachtrag.

Abzutragen sind:

No. 41	I c	Häfliger Eduard,	Torfscheune	I	Fr. 2000.-
	e		do.	III	800.-
	f		do.	IV	2300.-

weil abgebaut schon vor Monaten.

vorgemerkt + abgetragen 2. II 23 HE

Testirt,

GEMEINDEKANZLEI Kanton Luzern WILLISAU-LAND

Gdeschreiber :

E. Koch.

Staatsarchiv Luzern A 1143/542

Gemeinde Willisau Land.

Zusammenstellung der Revisionsschatzungen.

(Ist im Brandassekuranz-Register stetsfort aufzubewahren.)

№	Litt.a.	Schatzung Alte I. Klasse	Neue	№	Litt.a.	Schatzung Alte II. Klasse	Neue
		— 1913. —					
37		8500	9500	34	a	22000	25000
68	a	3000	3500	61I	a	7000	8000
90	a	5000	6000	101		10000	11500
101	a	"	300	103	a	15000	16000
103		15000	17000		b	1000	"
	b	"	2500		c	14000	15000
118		10000	15000	104		13000	16000
	a	"	200		a	9000	11000
119	a	9000	11000	147	a	13000	"
	c	"	2500		b	15000	15500
147	a	"	14000	150	a	1500	"
150	a	"	1500		b	15000	"
	b	"	16000	157		20000	22500
164		6500	9500		d	2000	2500
179		"	15000	179		13000	"
180	a	5000	6000		a	9000	10000
187		5500	6500	180		14000	19000
205		7000	9000	217		6500	7500
219		8000	11000	273		25000	30000
221		6500	7000	274		3000	"
228		10000	12500	278		5500	6500
239		"	2000	343		"	1500
252		17000	20000	36		6000	"
261	c	3500	7500		b	3000	"
	d	5000	6000	216		9500	10500
	f	5500	12000	109	I. u. II.	28000	30000
	g	"	1200	185		12000	14000
41	d/h	300	800	320		20000	25000
274		"	2500		c	1500	"
310		7500	10000	301		21000	26000
383	a	"	15000		a	1500	"
386		22000	37000			336000	373000
	a	8000	14000			323000	
	b	"	800			13000	
387		"	30000				
36		"	8000				
	b	"	3500				
188		8000	9000	I.		2898700	2898 70
215		9000	9500	II.		3217750	3861. 30
388		"	8000	III.		3200	12. 30
320	c	"	2000			6127350	6772. 00
301	a	"	1500				
		184800	375800				
			184800				
			191000				

321775
12
643550
321775
3861.300
82
15
410
22
450

Staatsarchiv Luzern A 1143/542

Gemeinde Willisau Land.

Zusammenstellung der Revisionsschatzungen.

(Ist im Brandassekuranz-Register stetsfort aufzubewahren.)

№	Litt.	Schatzung I. Klasse Alte	Neue	№	Litt.	Schatzung II. Klasse Alte	Neue
		— 1914. —					
22		9000	18000	119	b	2500	.
"	a	.	400		c	.	4000
119		15000	20000	265		.	14000
	b	.	3000	280		27000	30000
	c	2500	.	33	a	2500	.
265		11500	.		b	17000	27000
268		8000	15000	39		11500	12000
279	b	1000	2000		a	10000	13000
280	d	10000	11000	45/46		6500	7500
" 290		.	25000	45	a	2500	3200
33	a	.	4000	47/48		12000	12500
40		3000	4000	54		5000	6500
57	b	4000	5000	57		22000	24000
" 68	a	2500	.		a	1000	1500
102	a	20000	21000	102	d	400	.
" 105	b		1000	105		16000	18000
114		12000	15000	107/108		14000	16500
142		.	25000		a	2500	3500
144		30000	32000	109 I, II		30000	32000
"	c	600	.		b	11000	12000
161		4000	4500	142		12000	.
190		21000	25000	144		2500	3500
191		6500	8000	169		6000	7000
204		7000	7500	230		11000	12000
230	a	1000	1500	246		.	20000
246		19000	.		a	.	1500
251		15500	17000	253		16000	22000
253	b	1000	2000	290		20000	22000
" 258	a	.	1500		a	3000	4000
282		8000	7000		b	3000	3500
290	c	3500	.		c	.	3500
"	d	.	1500	291		20000	23500
293	a	.	5000	294		16000	16000
	b	3000	.	298		30000	35000
	c	.	400		a	5000	.
	d	.	7000		b	.	3000
299	a	.	2000		c	400	.
"	c	.	500		d	7000	.
311		9000	11000	299		22000	23000
315		11000	15000		a	2000	.
318		16000	17000	318	a	2500	.
	a	.	3500		b	9000	.
	b	.	7000		d	1500	.
	c	21000	22000	319		18000	19000
	d	.	1500	323		3500	4000
322		20000	21000	327		.	17000
326		12000	12500			410800	478700
327		15000	.				410800
329		19000	21000				67900
" 343	i	.	2500				
		341600	425800				

Gemeinde

Zusammenstellung der Revisionsschatzungen.

(Ist im Brandassekuranz-Register stetsfort aufzubewahren.)

№	Litt.	Schatzung I. Klasse Alte	Neue	№	Litt.	Schatzung II. Klasse Alte	Neue
Transport		341600	425800				
349		22000	23000	I.		3010700	3010.20
" 352	c	.	600	II.		3285650	3942.78
358		9500	10000	III.		8200	12.30
" 389	.	.	22000				
248		9000	11500			6304850	6965.28
		382100	493900				
			382100				
328565			111800				
12							
657130			1915	123		17000	17.500
328565	1, 2	—	17000	1, 2		16000	—
3942780	9	13000	14000	53	a	1500	3800
	38	10000	10700	55, 56		15000	16000
	73	—	17000	73		15000	—
	79	13000	14000	95, 96		—	16500
	95/96	11000	—	101		11500	14000
"	a	—	2500	138		11000	13500
	113	10000	12000	155		12500	12800
	117	13500	14000		b	8000	10500
	135	16000	16500	229		—	5500
	a	1000	1700	237	a	6000	6500
" 140	b	—	15000	249		28000	30000
	171	1600	2800	256		12000	—
	221	7000	8500	286		12000	14000
	229	6000	—		b	—	300 "
	a	1000	500	291		23500	24000
	232	10000	6000	34	a	25000	—
	233	7000	6500		c	—	150 "
	256	—	9500				
	283	18000	15500			214000	185.050
	324	18000	16000			185,050	
	338	9000	11000				
"	a	—	500			28950	
a	381	1500	—				
	383	a 15000	20000				
"	b	—	250			3122750	I 3122.75
	388	8000	17000			3256700	II 3908.04
	390	25000	30000			8200	III 12.30
"	391	—	17000				
	34	a —	25000			6386950	7042.89
"	392	—	500				
	41 II	d 800	1000				
		210400	321950				
			210400				
32562			111550				
65124							
390714							

Staatsarchiv Luzern A 1143/542

Gemeinde Willisau-Land.

Zusammenstellung der Revisionsschatzungen.

(Ist im Brandassekuranz-Register stetsfort aufzubewahren.)

— 1916. —

	№	Litt^a.	Schatzung Alte I. Klasse	Schatzung Neue	№	Litt^a.	Schatzung Alte II. Klasse	Schatzung Neue
	4		6000	6500	3	a	6000	6500
	20		.	17,000	4	a	2500	4000
u		g	.	400	20		16000	.
u	27	c	.	400	27		30000	35000
	30/31		13000	15000	30/31	a	10000	11500
		b	1500	2000	53	a	3800	.
	53	a	.	4300	57		24000	.
	57		.	29000		a	1500	.
		a	.	2000	243		24000	26,500
		b	5000	6500	~~123~~		~~17000~~	~~17500~~ schon 1915 berücksichtigt
u	258	b	.	1200			117,800	83,500
		a	1500	600			83,500	
u	261	b	800	.			34,300	
u	386	c		600				
u	67	a	.	1000				
	373		14000	16500	I. Kl.		3,182.950	3,182.95
			41,800	103,000	II. "		3,222.400	3,866.88
				41,800	III. "		8,200	12,30
				61,200			6,413,550	7,062,13

Bereinigung pro 1916 als Steuerabschreibung behandelt:

fr. 7063.13 – 7062.13 = fr. 0.90 Abgeschrieben

Gemeinde Willisau-Land

Zusammenstellung der Revisionsschatzungen.

(Ist im Brandassekuranz-Register stetsfort aufzubewahren.)

1917

	№	Litt^a.	Schatzung Alte I. Klasse	Schatzung Neue	№	Litt^a.	Schatzung Alte II. Klasse	Schatzung Neue
	70	–	10,000	11,500	61 I	a	8,000	7,500
	70	a	–	3,400	70	a	2,000	–
	120	–	9,000	10,000	122	–	22,000	25,000
	122	b	6,000	8,000	125	–	18,000	–
	125	–	–	20,000	125	a	3,000	3,500
	126	–	20,000	–	126	–	–	21,000
	128	–	–	31,000	128	–	26,000	–
	142	–	25,000	27,000	147	–	28,000	31,000
	142	a	4,500	7,000	153	–	14,800	16,000
	235	–	8,500	9,200	230	–	12,000	12,500
u	235	b	–	200	231	–	12,000	13,000
	254	b	–	4,000	237	a	6,500	7,000
u	254	c	–	100	252	–	22,000	25,000
	258	a	600	–	254	–	30,000	32,000
u	258	c	–	700	254	a	5,000	6,000
	261	b	–	13,000	254	b	4,000	–
	283	–	15,500	17,000	258	a	–	400
	283	b	16,000	16,500	261	b	10,500	–
	290	d	1,500	2,000	275	–	10,000	12,000
	307	–	10,000	12,500	290	–	22,000	25,000
	318	–	17,000	18,000			– 255,000	+ 236,900
	365	–	7,000	7,500			+ 236,900	
u	367	b	–	1,000			– 18,100	
	380	–	18,000	19,000				
	386	a	14,000	24,000				
	387	–	30,000	33,000	I. Kl.		3268.950	3,268.95
	391	–	17,000	20,000	II. "		3,204.300	3,845.16
			229,600	+ 315,600	III. "		8,200	12.30
				– 229,600			6,481,450	7,126.41
				+ 86,000				

40.500

39.700

40.700

Staatsarchiv Luzern A 1143/542

Gemeinde Willisau Land.

Zusammenstellung der Revisionsschatzungen.

(Ist im Brandassekuranz-Register stetsfort aufzubewahren.)

№	Litt.	Schatzung Alte I. Klasse	Neue	№	Litt.	Schatzung Alte II. Klasse	Neue
		— 1918. —					
✓ 12	a	1500	2,000	✓ 25	c	.	1,000
✓	b	10.500	12,000	✓ 33	b	27,000	.
✓ 25	b	2,000	2500	✓	c	2,500	.
✓	d	.	200	✓	e	1,000	.
✓ 32		7,500	10,000	✓	f	10,000	.
✓ 33	b	.	30,000	✓ 42a43		8,000	10,000
✓	c	.	2500	✓	a	5,000	6,000
✓	e	.	1,000	✓ 47/48		12,500	15,000
✓	g	.	1,000	✓ 62/63		10,000	.
✓ 52		18,000	24,000	✓	b	800	.
✓ 62/63		.	14,000	✓ 64		9,000	.
✓	b	.	800	✓ 65		3,500	5,500
✓ 73	a	13,000	16,000	✓ 66		4,000	4500
✓	b	5,000	6,000	✓ 80		12,000	13,000
✓ 81		3,000	8,000	✓ 90		.	5,000
✓ 90		9,000	.	✓ 134		11,000	.
✓	a	6,000	2,500	✓	a	2,000	700
✓ 97		12,000	16,000	✓ 139		10,000	11,000
✓ 118		16,000	12,000	✓	b	13,000	15,000
✓ 122	b	8,000	.	✓ 140		12,000	20,000
✓ 134		.	13,500	✓	a	2,000	.
✓ 135	a	1700	.	✓ 146		20,000	27,000
✓ 136		7,000	11,000	✓ 159		20,000	23,000
✓ 140	b	15,000	22,000	✓	a	3,000	4,500
✓ 142		27,000	30,000	✓ 163		4,500	5,000
✓ 159	c	.	1,000	✓ 177		6,000	2,000
✓ 171		2,800	3,500	✓ 178		8,000	10,000
✓ 196		10,500	12,500	✓	a	1,000	1,500
✓ 222	a	500	.	✓ 192		9,500	13,500
✓ 226		6,500	8,500	✓ 211		16,000	20,000
✓ 227		11,000	13,000	✓ 217		3,500	9,000
✓ 236		22,000	24,000	✓ 222	b. a	12,000	14,000
✓ 244	a	2,500	3,500	✓ 243		13,000	25,000
✓ 256	a	4,000	5,000	✓ 244		19,000	26,500
✓	d	.	27,000	✓ 246		20,000	26,000
✓ 261	b	13,000	18,000	✓ 256	d	25000	.
✓ 289		8,000	9,000	✓ 260		28,000	28,500
✓ 299	a	2,000	3,000	✓ 280		30,000	31,000
✓ 305	b	.	1,500	✓ 281		24,000	27,000
✓ 307		12,500	15,000	✓	a	2,000	2,500
✓ 310		10,000	14,000	✓	c	5,000	.
✓	a	.	100	✓ 299		28,000	28,000
✓ 312		10,000	14,000	✓ 300		23,000	26,000
✓	a	500	1,000	✓ 305		23,000	27,000
✓ 315		15,000	18,000	✓	b	1,000	.
✓ 317		15,000	16,000	✓ 308		4,000	6,000
✓	a	15,000	16,000	✓	a	3,500	5,500
✓	c	1,200	2,000	✓ 325		5,500	6,000
✓ 329		21,000	24,500				
		348,200	505,100			522,800	507,200

Gemeinde Willisau Land.

Zusammenstellung der Revisionsschatzungen.

(Ist im Brandassekuranz-Register stetsfort aufzubewahren.)

№	Litt.	Schatzung Alte I. Klasse	Neue	№	Litt.	Schatzung Alte II. Klasse	Neue
Transport		348,200	505,100			522.800	507,200
✓ 335		12,000	15000	✓ XXX		.	XXXXX
✓ 340		58,000	62,000	✓ 179	a	10000	12,000
✓ 342	a	11,000	.	✓ 239		15,000	12.000
✓ 349		23,000	24,500	✓	a	2500	2,000
✓ 263		22,000	25,000	✓ 240		16,000	18,000
✓ 332		23,000	24,000	✓ 119	d	4,000	—
✓ 388		13,000	12,500			- 570,300	+ 556,200
✓ 390		30,000	40,000			+ 558,200	
✓ 393		.	12,000			- 12,100	
✓ 411	c	.	1,400				
✓ 411	d	.	1,400				
✓ 179		15,000	20,000				
✓ 239	b	2,000	2,500				
XXXXX		.	XXXXX				
		.	XXXXX				
		- 561,200	+ 752,400				
			- 561,200				
		561,200	+ 191,200			III. Klasse.	
				✓ 64		.	9,000
				✓ 118	a	4500	5,500
				✓	b	1500	2,000
I. Kl.		3.460.150	3.460.15	✓ 122	b	.	2,000
II. "		3.192.200	3.830.64	✓ 135		.	1700
III. "		43.400	65.10	✓ 119	c	—	4,000
		6,695,750	7.355.89	✓ 343	a	—	11,000
						- 6,000	+ 41,200
							- 6,000
							+ 35,200

Staatsarchiv Luzern A 1143/542

Gemeinde

Zusammenstellung der Revisionsschatzungen.

(Ist im Brandassekuranz-Register stetsfort aufzubewahren.)

№	Litt.ª	Schatzung Alte I. Klasse	Neue	№	Litt.ª	Schatzung Alte II. Klasse	Neue

Gemeinde Villmergen

Zusammenstellung der Revisionsschatzungen.

(Ist im Brandassekuranz-Register stetsfort aufzubewahren.)

№	Litt.ª	Schatzung Alte I. Klasse	Neue	№	Litt.ª	Schatzung Alte II. Klasse	Neue

Revisionsschatzungen
— pr. —
1. Januar 1919.

Staatsarchiv Luzern A 1143/542

I b

Gemeinde Tellikon-Land

Zusammenstellung der Revisionsschatzungen.

(Ist im Brandassekuranz-Register stetsfort aufzubewahren.)

№	Litt.a	Schatzung Alte I. Klasse	Neue
			1919
12			17,000
	a	2,000	2,500
	b	12,000	13,000
45/46	a	neu	800
49/50	a	II Kl.	4,000
55/59	a	neu	200
62/63		14,000	17,500
	b	1,400	
65	a	800	1,000
66	b	5,200	II.Kl.
	c	neu	150
71		41,600	46,000
	c	2,000	4,000
78/80		10,400	14,000
	b	neu	200
82		14,300	II.Kl.
	a	800	1,000
84		7,800	8,000
92		I.	14,000
	b	II.	2,500
104	b	III.	2,600
	c	neu	21,000
115	a	"	3,000
116		15,200	II.
118		18,000	25,000
134		20,100	27,000
	a	I.	700
142		30,000	36,000
	a	2,700	10,000
213	a	7,000	11,000
215		12,400	16,000
237		13,000	16,000
264	a	—	4,500
	c	5,500	9,000
	d	neu	150
266/67		9,500	13,000
272	a	7,800	ubgitrogen
	b		
	c	neu	20,000
284			4,000
293	b	neu	7,000
315		18,000	23,000
333		23,400	27,500
	a	neu	1,000
335		15,000	17,000
415	c	1,400	→
	d	1,400	→
		-320,500	+466,300
		-13,500	
		307,000	

№	Litt.a	Schatzung Alte II. Klasse	Neue
			1919
284		15,600	16,500
12		15,000	
	c	+ 400	2,000
	d	+ 400	2,200
	f	neu	2,300
49/50		7,200	9,000
55/56		20,000	22,000
58/59		13,000	26,000
59		10,400	
63		5,000	15,500
66		4,500	
105	b	neu	150
66	b	T.Kl.	2,500
80		13,000	15,000
	a	1,300	1,500
82		T.Kl.	15,500
92		26,000	
	a	15,600	18,000
	b	7,200	I.
104		20,800	20,800
	a	14,300	ubgitrogen
115		18,200	23,600
116		I.	21,000
134	a	700	
213		15,600	16,500
	a	13,000	14,000
	b	neu	1,000
216		13,700	17,000
264		25,000	30,000
	a	3,900	
	b	3,200	4,000
272	b	2,500	2,600
	a	2,000	
		35,100	38,500
285		30,000	33,000
291	a	2,600	3,500
293		33,800	36,500
59/50	a	2,400	
		393,100	411,050
		-10,500	
		406,600	
		III Kl.	
		—	—
41	c	neu	800
64		11,700	13,500
104	b	2,600	I.
118	a	5,500	12,500
	c	2,000	
		-21,800	+26,800

II

Gemeinde Tellikon-Land

Zusammenstellung der Revisionsschatzungen.

(Ist im Brandassekuranz-Register stetsfort aufzubewahren.)

№	Litt.a	Schatzung Alte I. Klasse	Neue
			1919
Übertrag		307,000	466,300
303		320,500	4,500
355		13,600	19,000
359	a	700	abgetragen
394		neu	3,000
	a	"	1,500
		336,800	+496,300
		323,300	-336,800
			159,500
			173,000
I Kl.		4301,800	4391,80
		4378,300	4378,30
		3721,793	4306,04
		3935,000	4422,24
III "		57,600	86,40
		8371,100	9186,94
			9184,24
			III Kl.
			Übertrag -21,800
		+ 16	
		- 6	
		+ 10	

№	Litt.a	Schatzung Alte II. Klasse	Neue
			1919
		406,600	
303		395,100	411,150
		5,200	
		-395,300	+411,050
		411,800	-395,300
		Abgang Fr. 750	+ 16,750
			+ 5,000

Staatsarchiv Luzern A 1143/542

Gemeinde

Zusammenstellung der Revisionsschatzungen.

(Ist im Brandassekuranz-Register stetsfort aufzubewahren.)

№	Litt.a	Schatzung Alte I. Klasse	Neue	№	Litt.a	Schatzung Alte II. Klasse	Neue

Gemeinde

Zusammenstellung der Revisionsschatzungen.

(Ist im Brandassekuranz-Register stetsfort aufzubewahren.)

№	Litt.	Schatzung Alte I. Klasse	Neue	№	Litt.	Schatzung Alte II. Klasse	Neue
		1919				**1920**	
261	b	18 000	20 000	261	–	26 000	34 000
	c	9 800	10 000		a	3 900	4 500
	d	7 800	8 000		e	500	I. Kl.
	e	I. Kl.	1 000	275	–	13 200	18 200
270	–	15 600	20 000	281	–	27 000	35 000
m 281	b	neu	8 000	294	–	33 400	45 000
282	–	9 100	15 000	302	–	24 700	30 000
294	a	4 600	4 000		a	3 300	4 000
317	–	16 000	20 000	317	b	700	1 000
	a	16 000	20 000	7	–	9 100	8 100
	c	4 000	4 500	272	b	2 600	I. Kl.
329	–	27 300	34 000	249	b	2 628	4 600 – a
347	–	10 400	13 500			m 1 Stand }	
	c		2 000		c	2 000	
367	b	1 100	400	10	–	14 300	17 000
365	–	8 300	13 300	69	–	6 500	I. Kl. IV. Kl.
m	a	neu	1 200				
386	a	26 400	30 000			560 400	684 000 +3
388	–	18 500	22 000				560 400
393	–	13 000	30 000				
a 394	–	3 000	IV. Kl.				+ 123 600
a	a	1 500	"				
a m 41 I	g	neu	25 000	I. Kl.		4 522 700	4 522 70
8	g	16 900	15 000	III. m		4 045 300	4 854 36
272	b	I. Kl.	4 600	II. m		89 100	133 65
69	–	II. Kl.	6 500				
20	b	10 400	18 000			8 657 100	9 510 71
		582 600	713 500			+ 8	
			582 600			– 4	
			+ 130 900			+ 4	IV. + 3

Gemeinde

Zusammenstellung der Revisionsschatzungen.

(Ist im Brandassekuranz-Register stetsfort aufzubewahren.)

№	Litt.	Schatzung Alte I. Klasse	Neue	№	Litt.	Schatzung Alte II. Klasse	Neue
		1921					
15	.	14 300	16 500	23	.	27 300	30 000
20	.	20 400	25 000	25	.	13 600	I.
	d	21 200	35 000	39	.	15 600	16 000
	e	10 400	11 000		a	16 900	17 000
	f	3 300	3 500		b	neu	1 000
	g	500	1 000	58/59	.	26 000	28 000
22	b	23 400	23 500	II.	a	25 000	30 000
23	b	11 700	12 000	77	.	23 400	28 000
	c	20 800	22 000	80	.	15 000	I. 16 000
25	.	I.	16 000	87	.	26 000	I.
26	.	5 200	6 000	88	a	400	500
28	.	8 500	13 000			8 500	10 000
32	.	100 000	112 000	112	.	22 100	24 000
33	.	26 000	32 000		a	2 600	3 000
	c	2 600					
	d	5 200	6 500	125	a	4 000	5 000
	b	30 000	34 000		b	2 600	3 000
	e	1 300	2 000	126	.	23 100	28 000
38	.	14 000	15 000	127	.	22 100	25 000
41 I	g	25 000	30 000		a	3 300	3 500
52	g	24 000	25 000	137	.	24 700	28 000
62/63	.	17 500	18 000	143	.	36 400	I.
	a	neu	1 000		a	1 300	I.
70	.	12 700	14 000		b	4 600	I.
	a	3 800	4 000	148/49	.	11 700	13 000
80	.	II. 10 000	12 000		a	7 800	12 000
85	.	19 500	20 000		b	2 000	2 500
87	.	II.	30 000		c	2 400	3 000
91		23 400	28 000	150	.	15 600	I.
106	.	24 700	26 000	192	.	13 500	15 000
	a	21 500	25 000		a	1 300	1 500
112	e	neu	1 000			402 100	341 000
117	.	17 500	18 000				
125	.	22 000	26 000				
	c	neu	1 000				
132	.	14 300	16 000				
137	a	3 900	4 000				
139/140	a	1 000	1 500			III.	
141	.	13 000	III.	171	.	I.	15 000
143	.	I.	46 000	258		30 000	I.
	a		2 000				
	b		5 000			30 000	15 000
150	.	I.	18 000			15 000	
190	.	82 500 }				15 000	
	a	700 }	42 000			IV.	
195	.	11 700	12 000	33	f	12 000	15 000
202	a	11 000	13 000				13 000
203	.	6 500	8 000				2 000
204	.	9 800	9 500				
		565 500	742 000				

565 500 75 200

Staatsarchiv Luzern A 1143/542

Gemeinde

Zusammenstellung der Revisionsschatzungen.

(Ist im Brandassekuranz-Register stetsfort aufzubewahren.)

№	Litt.a.	Schatzung I. Klasse Alte	Neue	№	Litt.a.	Schatzung II. Klasse Alte	Neue
		565,500	742,000			402,100	341,000
207	.	7,800	9,500	229	.	7,000	
229	a	7,700	24,000	231	.	14,300	15,000
256	d	27,000	34,000	235	a		2,000
258	.		30,000	282	.		15,000
259	d		28,000	296	a	4,600	
282	.	15,000		301	b	2,000	
283	.	18,700	20,000	320	.	32,500	
285	a	300	2,000		a	150	
286	a		4,600		b	3,500	
301	b		2,000	340	a	9,100	
320	.		40,000	120	.		14,000
	a		200	128	c	700	
	b		3,500	147	.	34,100	45,000
	c	2,600	3,000		b	24,000	26,000
322	.	24,500	35,000	122	.	27,500	30,000
340	.	62,000	100,000	254	a	8,000	
349	a	24,500	35,000	321	a	3,300	
	d		200				
355		19,000	22,000			572,850	488,000
358		18,200	20,000			488,000	
363		25,000	35,000				
365	.	13,300	16,300			1/12 8,850	
	a	1,200	1,500				
372	.	24,000	30,000				
	a		600				
373	.	19,800	23,000	I.		4,948.850	4.948.85
120	.	11,000		II.		3.960,450	4.752.54
128	.	34,100	45,000				
	a	9,100	12,000	III.		74,100	111.15
	c	II.	1,000				
	d		2,000				
147	d	4,600	7,000			8.983,400	9,812.54
254	a	I.	8,000	IV.		54.500	
	c	150	200				
321	a	II.	3,300			9,037,900	
266/6	a	neu	2,000				
		928,050	1,354,200				
			928,050				
+19			426,150				

Gemeinde: Willisauland

Veränderungen am Versicherungskapital im Jahre 1922.

(Beilage zum Brandversicherungsregister)

Register No.	lit.	Versicherungssumme Alte Fr.	Bemerkg.	Neue Fr.	Bemerkg.
		I			
1		25,000		28,000	
9	.	17,500		22,000	
20		1,000		1,300	
22	g.	23,500			
	a	500	Zulagen		
24	a			2,000	
	d			500	
25	c			1,000	
48	G.	800			
66	b.			350	
	c	150		200	
72	.	9,100		12,000	
	a	7,800		10,000	
90	b			1,000	
103	.	22,100		23,000	
	a			26,000	
	b	3,300		5,000	
	d	700		1,000	
105	.			29,000	
118	.	25,000		35,000	
121	.	13,000		15,000	
132	c	1,300		2,000	
	e	1,300		800	
132	.	16,000		18,000	
134	.	27,000		40,000	
139	a			1,300	
143	.	46,000		50,000	
	a			1,000	
144	.	41,600		45,000	
	a	900		900	
	b			4,000	
150	b	20,800		30,000	
155	b			13,200	
157	.			50,000	
	c			400	
199	b	2,000		3,000	
202	b			1,500	
219		14,300		15,000	
221	.	10,700		12,000	
221	a			800	
229	.	24,000		27,000	
236	.			18,000	
239	a			3,000	
243	b			7,800	
246	b			15,000	
251	.	22,100		22,000	
263	b	10,400			
		386,950		608,800	

Register No.	lit.	Versicherungssumme Alte Fr.	Bemerkg.	Neue Fr.	Bemerkg.
		II			
16	.	3,900		4,000	
24	a	2,000			
25	c	1,000			
44	.	19,500		20,000	
	b	1,300		1,500	
66	b	3,500			
90	.	5,000		7,000	
103	a	20,800			
	c	19,500		24,000	
105	.	29,000			
	a	3,000		5,000	
129	.	33,800		25,000	
	a	3,300		2,500	
	b	3,300		2,500	
	c	2,000		1,500	
139	a	16,900		18,000	
	b	1,300			
140	.	22,000		25,000	
144	a	900			
	b	7,800			
155	b	13,200		15,000	
157	.	29,300			
	b	5,200		8,000	
	c	400			
	d	3,300			
160		9,100		14,000	
168	.	3,900		4,000	
186	.	9,100		7,000	
213	b	1,000			
217	a			300	
231	.	15,000		20,000	
237	.	10,400		10,000	
	a	7,700		8,000	
240	.	18,000			
259	a	3,000			
243	b	7,800			
246	.	26,000		20,000	
252	.	27,500		32,000	
255	.	22,100		25,000	
259	b	3,900		5,000	
262	b			11,000	
263	b			14,300	
	d			11,700	
265	a			1,000	
271	a	800			
		423,800		327,300	

Staatsarchiv Luzern A 1143/542

Gemeinde: .....

Veränderungen am Versicherungskapital im Jahre .....

(Beilage zum Brandversicherungsregister)

Register No.	lit.	Versicherungssumme Alte Fr.	Bemerkg.	Neue Fr.	Bemerkg.
			I.		
Zuwachs		38 69 50		608 800	
263	c	14 300			
	d	11 700			
271	a			800	
274	.	4 600		5 000	
279	.	9 000		11 000	
300	b			3 300	
305	a			2 000	
	b	1 500		2 000	
	c			500	
306	.	17 600		20 000	
312	.	14 000		18 000	
315	a			1 200	
324		40 000		30 000	
329	a			1 000	
337	.	5 200		7 500	
344	.			10 400	
359	a			1 000	
371	.			30 000	
335	.	13 000		22 000	
376	.	130 000		180 000	
372	.			19 500	
151	b	o.U.		15 000	
		627 850		989 000	
				627 850	
				361 150	
		5310 000		5310 —	
		2 822 650		4 387 20	
		75 300		112 95	
		8 207 950		10 010 15	

Register No.	lit.	Versicherungssumme Alte Fr.	Bemerkg.	Neue Fr.	Bemerkg.
			II.		
		423 800		327 300	
281		20 800		25 000	
	a	1 300		1 800	
290	c	4 600		15 000	
294		25 000		30 000	
300	b	3 300			
305		27 000		30 000	
	a	1 300			
319	.	24 700		25 000	
344	.	10 400			
371	.	29 900			
272	.	19 500			
		591 600		453 800	
		453 800			
		137 800			
			III.		
122	de	1 800		4 000	
213	b			1 000	
		8 800		10 000	
				8 800	
				1 200	

Gemeinde: Willisau Land

Veränderungen am Versicherungskapital im Jahre 1923

(Beilage zum Brandversicherungsregister)

Register No.	lit.	Versicherungssumme Alte Fr.	Bemerkg.	Neue Fr.	Bemerkg.
			I.		
5	—	n	+	10 000	
29	—	II.	+	9 000	
97	—	16 000		24 500	
160	—	3 900		500	
179	—	20 000		25 000	
180	b	n	+	10 000	
196	—	12 500		15 000	
225	—	15 600	↑	II.	
229	—	27 000		30 000	
268	—	19 500		22 000	
283	—	20 000		24 000	
	a	3 300		4 000	
	b	18 200		21 000	
289	—	11 000		15 000	
359	—	10 400		12 500	
	a	1 000		1 200	
33	—	IV.	+	15 000	
212	—	9 100		13 000	
40	.	5 200	↑		
73	a	16 000		25 000	
	b	6 000		7 500	
126	a	300		3 500	
142	.	36 000		40 000	
	a	10 000		11 000	
281	a		+	82 000	
387		7 500		10 000	
		268 500		381 700	
259	c		+	20 000	
				402 700	
				268 500	
				134 200	
132	20				
14	40				
3	18			5 442 20	
				3 842 05	368 40
158	50			75 30	27 65
10 16	65			10 165 60	

Register No.	lit.	Versicherungssumme Alte Fr.	Bemerkg.	Neue Fr.	Bemerkg.
			II.		
10	—	17 000		20 400	
29	—	9 000	↑	I.	
90	—	7 000		9 000	
107	—	21 500		26 500	
	a	4 600		8 000	
120	—	14 000		16 000	
179	a	12 000		13 000	
225	—	n	+	19 000	
263	—	22 100		34 000	
	b	14 300		18 000	
	d	11 700		13 500	
281	—	35 000	↑	Abgebr.	
	a	2 500	↑	Abgebr.	
280	—	31 000		36 000	
126	.	28 000		33 000	
155	a	1 300		4 000	
		231 000		250 400	
				231 000	
				19 400	
			IV.		
394	b	25 000		39 500	
33	—	15 000	↑	I.	
		50 000		39 500	
		39 500			
		10 500			

Staatsarchiv Luzern A 1143/542

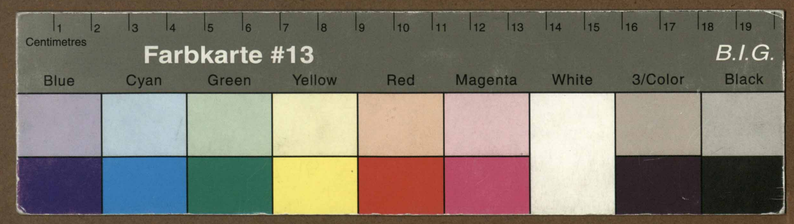

Staatsarchiv Luzern A 1143/542

Staatsarchiv Luzern A 1143/542