Brand-Assecuranz-Register

der

Gemeinde Willisau-Land.

5/5

Brandversicherungs-Verwaltung * Kanton Luzern *

Staatsarchiv Luzern A 1143/541

STAATSARCHIV LUZERN
A 1143/541

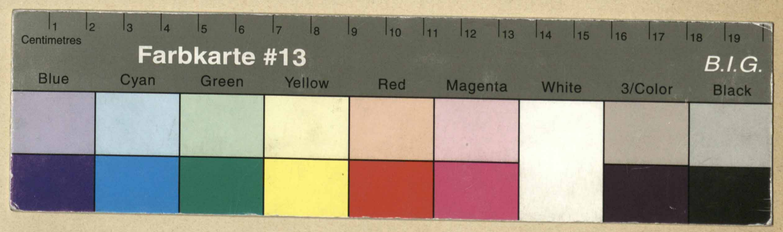

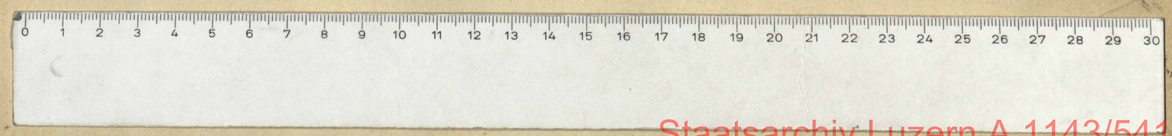

Staatsarchiv Luzern A 1143/541

Brandassekuranz-Register der Gemeinde

Nro.	Lit.	Eigenthümer.	Benennung des Hofes oder Gutes.	Benennung der Gebäude.	Bauart. Stein.	Bauart. Riegel.	Bauart. Holz.	Dachung. Ziegel.	Dachung. Schindeln.	Dachung. Stroh.	Versicherungssummen. I. Klasse. Franken.	Versicherungssummen. II. Klasse. Franken.	Versicherungssummen. III. Klasse. Franken.
1.		Bircee Xaver	Obmoos	Haus, Scheune u. Schweinstall			1		1			~~4000~~	
2.		Obiger		Haus u. Scheune, Waschhaus u. Schweinstall			1	1			~~500~~		
3.		~~Wahler Anton~~ ~~Jost Johann~~	Mühlmoos Obmoos	Ziegelhaus			1		1			~~7000~~	
	a	Grüter Josef		Scheune			1		1			~~2000~~	
	b.			Holzhaus			1	1			500		
4.		Bühlmann Josef	Bettlihen od. Gütsch	Haus			1	1			~~5000~~		
	a			Scheune			1		1			~~1500~~	
6.		Stirnli ~~Xaver~~ ~~Ignaz Josef~~	Landwirthsatt	Haus u. Scheune			1	1				~~6200~~	
											6000	26700	

Veränderung der Versicherungssummen für die															
Erste Klasse.						Zweite Klasse.						Dritte Klasse.			
1899	18	18	18	18	18	1898	1899	1902	1909	1911	18	18	18	18	18
						~~12000~~		~~15000~~		16,000					
						~~8000~~	~~10000~~		~~12000~~	15,000					
						~~4000~~			~~5,500~~	6000					
6000									2,500						
									9000						

Staatsarchiv Luzern A 1143/541

Brandassekuranz-Register der Gemeinde

Nro.	Lit.	Eigenthümer.	Benennung des Hofes oder Gutes.	Benennung der Gebäude.	Bauart. Stein.	Bauart. Riegel.	Bauart. Holz.	Dachung. Ziegel.	Dachung. Schindeln.	Dachung. Stroh.	Versicherungssummen. I. Klasse. Franken.	Versicherungssummen. II. Klasse. Franken.	Versicherungssummen. III. Klasse. Franken.
		~~Meier Xaver.~~											
7		~~Hackmann Franz~~	Hof-Bettikon	Wohnhaus				1	1			~~4000~~	
8.		Kurmann Adolf		Stall u. Schweinespalt							~~1000~~		
9.		~~Hellinger Anton~~ ~~Abt Alois~~ ~~Hartmann Josef~~ Koller Josef	Bettikon-Reid	Wohnhaus u. Käsegaden Schweinestall			1	1			~~5000~~		
10		~~Schrag Gebrüder~~ ~~Meier Anton~~ ~~Burkard Josef~~ Meier Alois.	Klein-Bettikon	Wohn- u. Oekonomiegebäude								~~5000~~	
11.		~~Isenschmid Peter~~ Gerlich ~~Joh~~ Ernst.	Hegnau	Wohn- u. Oekonomiegebäude			1	1				~~4000~~	
12.		Meyer Hermann ~~Hediger Roman~~	Fuldi	Wohn- u. Oekonomiegebäude			1	1	1			~~4000~~	
	a			Holzhaus	1			1					
	b			Scheune	1		1	1					
											21000	32000	

Veränderung der Versicherungssummen für die

Erste Klasse.						Zweite Klasse.						~~Zweite~~ ~~Dritte~~ Klasse.			
Erste Klasse.						Zweite Klasse.						Dritte Klasse.			
1912	18	18	18	18	18	18	18	18	18	18	18	18	18	18	18

Brandassekuranz-Register der Gemeinde

Nro.	Lit.	Eigenthümer.	Benennung des Hofes oder Gutes.	Benennung der Gebäude.	Bauart. Stein.	Bauart. Riegel.	Dachung. Holz.	Dachung. Ziegel.	Dachung. Schindeln.	Dachung. Stroh.	Versicherungssummen. I. Klasse. Franken.	Versicherungssummen. II. Klasse. Franken.	Versicherungssummen. III. Klasse. Franken.
7													
8.													
9.													
10													
11.													
12.													

Veränderung der Versicherungssummen für die

Nro.	Erste Klasse. 1897	1898	1899	1900	1907	1909	Zweite Klasse. 1897	1900	1901	1903.	1906	1908	1910	1912	18	18
7							7000									
8.	13000															
9.	~~8000~~	~~10000~~	~~11000~~			13000										
10								~~6000~~ 7500	~~8000~~	~~9000~~	11000					
11.							~~10000~~				15000					
12.			1500	~~9000~~				~~11000~~					11500			

Staatsarchiv Luzern A 1143/541

Brandassekuranz-Register der Gemeinde

Nro.	Lit.	Eigenthümer.	Benennung des Hofes oder Gutes.	Benennung der Gebäude.	Bauart. Stein.	Bauart. Riegel.	Bauart. Holz.	Dachung. Ziegel.	Dachung. Schindeln.	Dachung. Stroh.	Versicherungssummen. I. Klasse. Franken.	Versicherungssummen. II. Klasse. Franken.	Versicherungssummen. III. Klasse. Franken.
13		Bättig Jacob	Käppelimatt	Haus u. Scheune			1		1			~~5000~~	1896 abgebrannt.
14		Waltert Anton	Grundmatt	Doppelhaus			1		1			~~10000~~	
	a			Scheune			1	1				~~9000~~	
	b.			Speicher			1		1			~~100~~	
15		Kronenberg ~~Johann~~ Jost Josefine	Ober-Hofenburg	Haus u. Scheune			1			1	~~5500~~		
16		Lustenberger ~~Anton~~ Josef	Bläuen	Scheune			1		1			~~1300~~	
17		Kronenberg Eduard	Bläuen	Scheune			1		1			1200	
											5500	26600	

Veränderung der Versicherungssummen für die

Erste Klasse. 1897	Erste Klasse. 1907	Erste Klasse. 1910	Erste Klasse. 18	Erste Klasse. 18	Erste Klasse. 18	Zweite Klasse. 1906	Zweite Klasse. 1909	Zweite Klasse. 18	Zweite Klasse. 18	Zweite Klasse. 18	Zweite Klasse. 18	Dritte Klasse. 18	Dritte Klasse. 18	Dritte Klasse. 18	Dritte Klasse. 18
							13,000								
							12,000								
							1,000								
~~6000~~	~~9000~~	11,000													
						3,000									

Staatsarchiv Luzern A 1143/541

Brandassekuranz-Register der Gemeinde

Nro.	Lit.	Eigenthümer.	Benennung des Hofes oder Gutes.	Benennung der Gebäude.	Bauart. Stein.	Bauart. Riegel.	Bauart. Holz.	Dachung. Ziegel.	Dachung. Schindeln.	Dachung. Stroh.	Versicherungssummen. I. Klasse. Franken.	Versicherungssummen. II. Klasse. Franken.	Versicherungssummen. III. Klasse. Franken.	Veränderung der Versicherungssummen für die Erste Klasse. 1897 / 1906	1898 / 1909	1899 / 1910	1900 / 1911	1902 / 18	1903 / 18	Zweite Klasse. 1902	1903	1910	18	18	18	Dritte Klasse. 18	18	18	18
		Schwegler Johann.																											
18		~~Kurmann Josef Brüder~~	Widenmatt	Haus			1	1			~~10000~~						15000												
	a			Holzhaus v. Schweinställe	1			1				~~900~~ 1897 abgetragen					8000												
	b			Scheune			1	1			~~11000~~						14000												
19.		~~obige~~ Schwegler Johann.		Haus v. Schweinstall			1	1				~~3500~~			7000						~~5000~~								
	a			Schuppen			1	1																					
20		Kurmann ~~Josef~~ Brüder	Lindenhof	Doppelhaus			1		1			~~12000~~								~~15000~~		16000							
	c			Scheune & Haus			1		1		~~8000~~		-			8000				-									
	d			Scheune	1		1	1			~~18000~~			~~20000~~		24000				ebrannt.									
	e.			Waschhaus v. Wohnung		1		1			~~6500~~					8000													
	f			Schweinscheune		1	1	1			2500																		
22		Kurmann ~~Josef~~ Brüder	Feldli od. Nagelhütte	Haus, Remise v. Schweinstall			1	1	1		~~5000~~				~~7000~~		9000												
											56000	16200																	

Staatsarchiv Luzern A 1143/541

Brandassekuranz-Register der Gemeinde

Nro.	Lit.	Eigenthümer.	Benennung des Hofes oder Gutes.	Benennung der Gebäude.	Bauart. Stein.	Bauart. Riegel.	Bauart. Holz.	Dachung. Ziegel.	Dachung. Schindeln.	Dachung. Stroh.	Versicherungssummen. I. Klasse. Franken. Holz.	Ziegel.	Schindeln.	Stroh.	II. Klasse. Franken.	III. Klasse. Franken.	Franken.	Franken.	Veränderung der Versicherungssummen für die Erste Klasse. 1897	1898	1899	1900	1902	1903.	Zweite Klasse. 1902.	1903.	1910	18	18	18	Dritte Klasse. 18	18	18	18
18		Schwegler Johann. ~~Kurmann Brüder Josef~~	Widenmatt	Haus			1	1											~~13000~~															
	a			Holzhaus v. Schweinstalle	1			1													~~2500~~													
	b			Scheune			1	1												~~12000~~														
19.		~~obige~~ Schwegler Johann.		Haus v. Schweinstall			1	1																		~~5000~~								
	a			Schuppen			1	1														400												
20		Kurmann Brüder ~~Josef~~	Lindenhof	Doppelhaus			1																		~~15,000~~		16000							
	c			Scheune & Haus			1																~~3500~~	~~6500~~										
	d			Scheune	1		1	1															~~19,000~~	1904 abgebrannt.										
	e.			Waschhaus v. Wohnung		1		1															~~7000~~											
	f			Schweinscheune		1	1	1																										
22		Kurmann Brüder ~~Josef~~	Feldli od. Nagelhütte	Haus, Remise v. Schweinstall			1	1																										

Staatsarchiv Luzern A 1143/541

Brandassekuranz-Register der Gemeinde

Nro.	Lit.	Eigenthümer.	Benennung des Hofes oder Gutes.	Benennung der Gebäude.	Bauart. Stein.	Bauart. Riegel.	Bauart. Holz.	Dachung. Ziegel.	Dachung. Schindeln.	Dachung. Stroh.	Versicherungssummen. I. Klasse. Franken.	Versicherungssummen. II. Klasse. Franken.	Versicherungssummen. III. Klasse. Franken.
23		Weibel Anton	Wilermissa	Wohnhaus								~~2700~~	
				Käse- u. Hausrat Gewölb	1		1	1	1			~~9200~~	
	a		1/2 zu No 23. A.	Scheune u. Schweinställe	1		1	1	1			~~4400~~	
	b			Remise	1			Schaar	Peter		2000		
	f			Scheune u. Anbau	1		1	1			~~4500~~		
	g			Haus		1		1			16000		
	h			Anbau Joh. Bernardo	1			1					
	c	Egli Leonz zu No 23.	1/2 Wyden	1/2 Haus u. Schweinställe			1	1				~~10000~~	
	d		inclus. No 23. A	~~1/2~~ Scheune	1903 zu No. 370 als Brandgutrung.							~~4000~~	
	e			Anbau u. Trotte							~~4500~~ 1903 zu No. 370 übertragen.		
24		~~Zeli~~ Riedweg Johann	Hinz-Quartnowil	Haus u. Scheune			1	1			~~11000~~		
	a.	Lonez Jakob		Schweinsscheune			1	1					
25		~~Bürkhmann Jakob~~ Kunz Joh.	Quartnowil (Mutzenseid)	Haus u. Scheune			1	1				~~2500~~	
	a.	"	"										
	a.	Kunz Johann	"	Haus			1	1					
	b.			Schweinsscheune	1			1					
											37000	38900	

Veränderung der Versicherungssummen für die

Erste Klasse. 1903.	1907	1909	1910	1912	18	Zweite Klasse. 1902.	1903.	1904	1906	1909	1912	Dritte Klasse. 18	18	18	18
							~~22000~~	~~17000~~		21,000					
		9000													
4000															
						~~12,000~~			~~15000~~	19,000					
						1500									
											13000				
~~12,000~~		~~4,000~~	13000												
2,100															

Staatsarchiv Luzern A 1143/541

Brandassekuranz-Register der Gemeinde

Nro.	Lit.	Eigenthümer.	Benennung des Hofes oder Gutes.	Benennung der Gebäude.	Bauart. Stein.	Bauart. Riegel.	Bauart. Holz.	Dachung. Ziegel.	Dachung. Schindeln.	Dachung. Stroh.	Versicherungssummen. I. Klasse. Franken.	Versicherungssummen. II. Klasse. Franken.	Versicherungssummen. III. Klasse. Franken.
26		~~Kunz Johann~~ ~~Brühlmann Jacob~~ Gerber Gottfried	Kellerhäuschen	Häuschen		1	1	1	^		~~600~~		
27		Meier ~~Anton Gebr.~~ Joh.	Groß Gunterswil	Haus u. Scheune mit Holzhaus			1		1			~~18000~~	
	a.			Speicher ~~u. Sennhütte~~								~~1000~~	
	b	Meier ~~Anton~~ Gebrd.	Gunterswil	Häuschen		1			1			~~500~~	
28.		Gernet ~~Franz Josef~~ Joh.	Unter-Hasenburg	Haus, Scheune u. Schweinstall			1		1		~~5000~~		
29		~~Burkhalter Gebrüder~~	Obergunterswil	Haus u. Scheune			1		1			9000	
	a	Hirschi ~~Josef~~ Johann		Speicher			1		1			~~800~~	
	b			Schweinscheune			1	1			~~800~~	1909 abgetragen.	
	c			Scheune	1		1	1					
											6400	29300	

Veränderung der Versicherungssummen für die

Erste Klasse. 1902	1903.	1904	1908	1909	1910	I. ~~Zweite~~ Klasse. 1898	1907.	1910	1912	18	18	Dritte Klasse. 18	18	18	18
	~~1000~~	~~3500~~			4000										
						~~20000~~	~~23,000~~	~~25,000~~	30000						
						1500									
						~~1500~~		2000							
~~5500~~				6,500											
								1000							
			~~11,000~~		12000										

Staatsarchiv Luzern A 1143/541

Brandassekuranz-Register der Gemeinde

Nro.	Lit.	Eigenthümer.	Benennung des Hofes oder Gutes.	Benennung der Gebäude.	Bauart. Stein.	Bauart. Riegel.	Bauart. Holz.	Dachung. Ziegel.	Dachung. Schindeln.	Dachung. Stroh.	Versicherungssummen. I. Klasse. Franken.	Versicherungssummen. II. Klasse. Franken.	Versicherungssummen. III. Klasse. Franken.
		Lampart Eduard.											
30.31		~~Birrer Anton~~	Ankenloch	Haus			1	1			~~9000~~		
	a			Scheune	1		1	1	X/			~~8000~~	
	b.			Schweinscheune			1	1			1500		
32.		Schaller ~~Gebrüder~~ Anton	Geißhörnli	Haus u. Scheune									
				u. Schweinstall			1		1		~~5000~~		
33		Künzli ~~Johann~~ Joh. Kinder	Groß-Wellberg	Haus			1	1	X			~~13500~~	
	a			Speicher			1		1			~~3000~~	
	b			Scheune			1		1	1		~~10000~~	
	c			Schweinscheune			1		1			~~1500~~	
	d			Waschhaus u. Brennerei		1		1			~~1800~~		
	e			Holzhaus			1		1			~~200~~	
	f			Sennhütte mit Wohnung		1		1			~~6500~~		
34.		Peter Geschwister	Hinter Wellberg	Haus u. Schweinstall			1		1			~~12000~~	
	a			Scheune			1		1			~~10000~~	
	b			Scheune			1			1		100	
	c.			Holzhaus			1	1					
	d.			Bienenhaus			1	1					
35.		~~Fuaer Johann~~ ~~Schwestern~~ Thalmann Fridolin	Klemz	Haus u. Scheune			1		1		~~3000~~		
											26800	58300	

Veränderung der Versicherungssummen für die

Erste Klasse. 1902.	1903.	1906	1907	1909	1910	Zweite Klasse. 1899	1903.	1907	1908	1909	1910	Dritte Klasse. 18	18	18	18
			~~12,000~~	13,000											
									~~9000~~	10,000					
		~~6000~~			7500										
				20,000											
										3500					
						~~13000~~				17,000					
										2,500					
										2,500					
										1000					
										10,000					
							~~15,000~~	~~18,000~~	~~20,000~~		22,000				
							~~12,000~~	~~15,000~~	~~17,000~~		22,000				
	3000														
	~~400~~		500												
~~4000~~				5000											

Staatsarchiv Luzern A 1143/541

Brandassekuranz-Register der Gemeinde

Nro.	Lit.	Eigenthümer.	Benennung des Hofes oder Gutes.	Benennung der Gebäude.	Bauart. Stein.	Bauart. Ziegel.	Bauart. Holz.	Dachung. Ziegel.	Dachung. Schindeln.	Dachung. Stroh.	Versicherungssummen. I. Klasse. Franken.	Versicherungssummen. II. Klasse. Franken.	Versicherungssummen. III. Klasse. Franken.
36		~~Meier Josef~~ ~~Amann Gisler geb.~~ ~~Z. Schwitzer~~ ~~Rogger Leon~~ Müller Johann, Anna	Unter-Güggeli	Haus			1	1				~~3000~~	
	b			Scheune			1	1				~~2500~~	
37		~~Brügger Familie~~ ~~Meier Jos Heini Jos.~~ Heini, Huber Anna	Ober Güggeli	Haus u. Scheune			1	1			~~7500~~		
38		Müller Josef	Hüttenmann	Haus, Scheune u. Schweinstall			1	1			~~9000~~		
39		Zimmermann Cresenz, Wwe, Adolf		Haus			1	1				~~7500~~	
	a			Scheune	1		1	1				~~9000~~	
40		~~Meier Leonz~~ ~~Brügger Johann Frau geb. Meyer.~~ Christen Jacob.	Bonfeldhöfli	Haus u. Scheune			1	1			~~2000~~		
											15500	22500	

Veränderung der Versicherungssummen für die

Erste Klasse. 1903.	1909	1912	18	18	18	Zweite Klasse. 18 ~~98~~	18 ~~08~~	1909	18	18	18	Dritte Klasse. 18	18	18	18
						~~4000~~		6000							
								3000							
~~7000~~		8500													
	10,000														
							11,500								
							10,000								
3000															

Staatsarchiv Luzern A 1143/541

Brandassekuranz-Register der Gemeinde

Nro.	Lit.	Eigenthümer.	Benennung des Hofes oder Gutes.	Benennung der Gebäude.	Bauart. Stein.	Bauart. Riegel.	Bauart. Holz.	Dachung. Ziegel.	Dachung. Schindeln.	Dachung. Stroh.	Versicherungssummen. I. Klasse. Franken.	Versicherungssummen. II. Klasse. Franken.	Versicherungssummen. III. Klasse. Franken.
41	I	Kiener Alois	Ostergau	Anteil Haus			1		1			~~5000~~	
	a		Hugenhof Anteil,	Scheune			1		1			~~6000~~	
	b.			Schweinscheune			1		1			~~500~~	
41	II	~~Wenger Ferdinand~~ Steiner ~~Brüder~~ Josef	Ostergau	Haus u. Scheune			1		1			~~6500~~	
	c		Hugenhof Anteil,	Schweinscheune			1		1			~~900~~	
	d	~~Wenger Ferdinand~~ Amrein Ant.		Torfscheune			1		1		300		
	e.	Stadelmann Nicl.		Torfscheune			1		1			200	
42. u. 43		Schwegler Leonz	Bühlerhaus	Haus								~~6000~~	
	a			Scheune								~~1500~~	
44		Peter ~~Xaver~~ Kunz Wwe. & Söhne.	Ostergau	Haus, Scheune u.									
			Großhaus	Schweinstall			1		1			~~10000~~	
	b			Speicher			1		1			~~400~~	
45		Hess Anton	Ziegenhaus	Anteil Haus			1		1			~~2000~~	
	a			Scheune			1		1			~~1000~~	
											300	40000	

Veränderung der Versicherungssummen für die

Erste Klasse. 18	18	18	18	18	18	Zweite Klasse. 1898	1901	1909	1910	18	18	Dritte Klasse. 18	18	18	18
								7000							
						~~9000~~		12000							
								1000							
								8000							
								1000							
						~~7000~~		8000							
						~~2500~~	~~4000~~	5000							
									15000						
									1000						
								3000							
						~~1800~~		2500							

Staatsarchiv Luzern A 1143/541

Brandassekuranz-Register der Gemeinde

Nro.	Lit.	Eigenthümer.	Benennung des Hofes oder Gutes.	Benennung der Gebäude.	Bauart. Stein.	Bauart. Riegel.	Bauart. Holz.	Dachung. Ziegel.	Dachung. Schindeln.	Dachung. Stroh.	Versicherungssummen. I. Klasse. Franken.	Versicherungssummen. II. Klasse. Franken.	Versicherungssummen. III. Klasse. Franken.
		~~Meier Xaver~~											
		~~Wechsler Johann~~											
46		~~Forst~~ Forst Johann sel. Erben	Ospwyl	Antheil Haus u. Scheune		1		1				~~2000~~	
		~~Lipp-Thaler Gebrüd.~~	Zingunsacker										
		Hess Anton											
		Müller Jos. Bieri Joh.											
47. 48		~~Neuenschwander Johann~~	Ospwyl	2 Antheile Haus, Scheune									
			Wüstisacker	u. Schweinställen		1		1				~~9500~~	
49	50.	~~Vogelbacher Leo.~~											
		~~Kollinger Anton~~	Ospwyl	Antheil Haus u. Scheune		1		1				~~7000~~	
		~~Heinzel Isabella~~											
	a	~~Wirth Jos. Leo.~~	Wilmmsacker	Scheune		1		1				~~1000~~	
	b.	Bieri Josef		Scheune u. Schweinstall		1		1				~~200~~ 1906 abgeht.	
50		Obiger.	Ospwyl	1/3 Haus u. Scheune		1		1				~~2000~~	
51.		Müller Otto	Ospwyl	1/3 Haus u. Scheune								~~6000~~	
			Wilmmsacker										
52		Gemeinde	Ospwyl	Schulhaus		1	1					~~10000~~	

Brandassekuranz-Register der

Gemeinde

Nro.	Lit.	Eigenthümer.	Benennung des Hofes oder Gutes.	Benennung der Gebäude.	Bauart. Stein.	Bauart. Riegel.	Bauart. Holz.	Dachung. Ziegel.	Dachung. Schindeln.	Dachung. Stroh.	Versicherungssummen. I. Klasse. Franken.	Versicherungssummen. II. Klasse. Franken.	Versicherungssummen. III. Klasse. Franken.
53		~~Zingg Niklaus. Peter Friedrich~~	Antiß Hofhöfli	½ Haus u. Scheune			1		1			~~1000~~	
	a			Scheune hinten			1		1			~~300~~	
54		Meier Ludwig	Antiß Hofhöfli	½ Haus u. Scheune			1		1			~~4000~~	
55		Müller Anton	Hofhof	½ Haus u. Scheune								~~5000~~	
56		~~Heinrich Hüsler Tochter~~ Obigen	"	½ Haus u. Scheune									
57		Grüter Brüder. ~~Meier Josefs Kinder v. Hutter~~	Kaltbrunn-Neuhaus Strangen	Haus u. Scheune			1		1			~~16000~~	
	a			Scheune			1		1			1000	
	b			~~Schweinehaus Gebäude~~			1	1	X			~~400~~	
58		~~Heinrich Heinrich Wyrsch Hofstetten~~ Kälin Brüder. Jost Jokam.	Hofhof	Antheil Haus u. Scheune			1	1	1			~~7500~~	
												38500	

Veränderung der Versicherungssummen für die

Erste Klasse.						Zweite Klasse.						Zweite ~~Dritte~~ Klasse.			
1903.	18	18	18	18	18	18~~97~~	19~~01~~	19~~02~~	19~~05~~	19~~07~~	19~~09~~	19~~10~~	19~~12~~	18	18
						~~7500~~		~~1200~~			2500				
								~~200~~			1500				
													5000		
							~~7000~~			~~11500~~			15000		
									~~19000~~			22000			
4000															
												10,000 100			

Staatsarchiv Luzern A 1143/541

Brandassekuranz-Register der Gemeinde

Nro.	Lit.	Eigenthümer.	Benennung des Hofes oder Gutes.	Benennung der Gebäude.	Bauart. Stein.	Bauart. Riegel.	Bauart. Holz.	Dachung. Ziegel.	Dachung. Schindeln.	Dachung. Stroh.	Versicherungssummen. I. Klasse. Franken.	Versicherungssummen. II. Klasse. Franken.	Versicherungssummen. III. Klasse. Franken.
59		~~Portmann Geschwister~~ Jost Johann	Langsaus	Wohn- Haus u. Scheune			1		1			~~4000~~	
60		Isenschmid Gebrüder	Obrwyer Haussabertsiti	Haus, Schmiedstatt u. Scheune			1		1			~~2500~~	
61 I.		Theiler Jos. ~~Emberg Caspar~~ ~~Jakob~~ ~~Fahrny Johann Jos.~~ ~~Barth Jos. Barth Jos.~~ ~~Wechsler Franz Josef~~	Obrwyer Linnenhaus	Haus, Schmiedstatt u. Scheune			1		1			~~2000~~	
	a	~~Bühler Heinrich Wechsler Jos.~~ ~~Bühler Laurenz~~ Schumacher Ant.		Haus u. Scheune		1	1	1	1			~~4000~~	
61 II.	a	Krummenacher Franz	Krüzlenthal	Haus u. Scheune			1		1			~~12000~~	
	c			Schmiedscheune			1		1			500	
62. 63		~~Hodel Jos.~~ ~~Hunkelbacher Josef~~ ~~Bühlmann Jakob~~	Kirchgraben	Haus u. Scheune			1		1			~~7000~~	
	a	~~Stadelmann Blasius~~ ~~Felder, Peter Wwe.~~ Felder „Stadelmanns Wwe.	Kirchen	Schmiedscheune									
	b			Scheune			1		1		1397 rthlr. ~~Zwanzig~~ zwerzen	800	
64		~~Acker Josef~~ ~~Hodel Jos.~~ ~~Hunkelbacher Niklaus~~ ~~Rösch Johann~~ Moser Ludwig	Kirchgraben	Haus u. Scheune			1		1			~~7000~~	
												47200	

Veränderung der Versicherungssummen für die

Erste Klasse. 18	18	18	18	18	18	Zweite Klasse. 18~~98~~	18~~99~~	19~~00~~	19~~02~~	19~~09~~	19~~10~~	Zweite ~~Dritte~~ Klasse. 19~~11~~	18	18	18
											8000				
												6000			
							7000		2500						
						~~12000~~			~~4000~~		18,000				
						~~2500~~					10,000				
						~~8000~~			~~7000~~	~~2000~~		9000			

Staatsarchiv Luzern A 1143/541

Brandassekuranz-Register der Gemeinde

Nro.	Lit.	Eigenthümer.	Benennung des Hofes oder Gutes.	Benennung der Gebäude.	Bauart. Stein.	Bauart. Riegel.	Bauart. Holz.	Dachung. Ziegel.	Dachung. Schindeln.	Dachung. Stroh.	Versicherungssummen. I. Klasse. Franken.	Versicherungssummen. II. Klasse. Franken.	Versicherungssummen. III. Klasse. Franken.
65		Korner Melchior Adolf	Hof Lunkhofen	Haus, Antheil Scheune u. Schweinstall			1		1			~~2000~~	
	a		in der Wart	Scheunen			1		1		~~200~~		
66		obigen	Lunkhofen	Antheil Haus								~~2000~~	
	a			Haus Lohn								~~200~~	1907 abgetragen.
	b			Scheune			1	1				~~500~~	
67		~~Hochstrasser & Kob. Rad~~ Koch Gottfried	Birrmatt	Haus u. Scheune									
				u. Schweinställen	1			1			~~4000~~		
	a			Wagenschopf			1	1					
68		~~Huber-Kronenberg Paul~~	Birrmatt	Haus u. Scheune	1		1	1	1			~~4000~~	
	a	~~Meier-Kronenberg Louisa~~ Gallikers Frz. Jos.		~~Kinder Scheune~~ Schopf			1	1			~~2000~~		
69		~~Koch Johann Vogel Alois~~ Meier Josef.	Bergsöfli	Haus u. Anbau			1		1			~~2500~~	
70		~~Hochstrasser Od~~ ~~Wirth Gottfried~~ Rösch Erasmus.	Lieboneckenbüel	Haus u. Scheune			1	1			~~2000~~	~~2500~~	
											14100	29300	

Veränderung der Versicherungssummen für die

Erste Klasse.						Zweite Klasse.						Dritte Klasse.			
~~1898~~ 1909	~~1899~~ 1911	~~1900~~ 18	~~1901~~ 18	~~1902~~ 18	~~1903.~~ 18	~~1898~~ 1909	~~1899~~ 18	~~1901~~ 18	~~1903.~~ 18	~~1904~~ 18	~~1910~~ 18	18	18	. 18	18
4000															
	26000														

Staatsarchiv Luzern A 1143/541

Brandassekuranz-Register der Gemeinde

Nro.	Lit.	Eigenthümer.	Benennung des Hofes oder Gutes.	Benennung der Gebäude.	Bauart. Stein.	Bauart. Riegel.	Bauart. Holz.	Dachung. Ziegel.	Dachung. Schindeln.	Dachung. Stroh.	Versicherungssummen. I. Klasse. Franken.	Versicherungssummen. II. Klasse. Franken.	Versicherungssummen. III. Klasse. Franken.
65		Korner Melchior Adolf, Sohn	Kr.	Neue oder Polizei-No.									
	a		in										
66		obiger	Kr.										
	a												
	b												
67		~~Hochstrasser C. Nat. Rat~~ Koch Gottfried	Ne										
	a												
68		~~Huber-Kronenberg Paul~~	Ri										
	a	~~Meier-Kronenberg Louisa~~ Galliker Frz. Jos.											
69		~~Koch Johann Vogel Alois~~ Meier Josef.	Sz										
70		~~Hochstrasser Od~~ ~~Wüest Gottfried~~ Rösch Erasmus.	Lu										
	a												

Nro.	Lit.	Veränderung der Versicherungssummen für die Erste Klasse. 1898	1899	1900	1901	1902	1903.	Zweite Klasse. 1898	1899	1901	1903.	1909	1910	Dritte Klasse. 18	18	18	18
65																	
	a		600									3500					
66																	
	a											4000					
	b																
67		~~15000~~ ~~1000~~				~~3000~~	1910 abgetr.										
68								~~22000~~	~~25000~~		22,000						
	a			~~3500~~			3000										
69													5000				
70					10,000												
	a									2000							

Staatsarchiv Luzern A 1143/541

Brandassekuranz-Register der Gemeinde

Nro.	Lit.	Eigenthümer.	Benennung des Hofes oder Gutes.	Benennung der Gebäude.	Bauart. Stein.	Bauart. Riegel.	Bauart. Holz.	Dachung. Ziegel.	Dachung. Schindeln.	Dachung. Stroh.	Versicherungssummen. I. Klasse. Franken.	Versicherungssummen. II. Klasse. Franken.	Versicherungssummen. III. Klasse. Franken.
71		~~Fetzum~~ ~~Koch-Jacobsfenwisler~~ Ehrenbolger Elisab.	Luchbrücke	Haus, Wirthschaft	1	1		1			~~15000~~		
	a	Koch-Barth Amar.		1/2 Scheune	1	1		1			~~8000~~		
	~~b~~		/: jetzt No 72. b :/	Wasch- u. Brennhütte	1			1			~~600~~		
	c			Kegelbahn							~~1000~~		
	~~d~~	(jetzt No 359 a	/: ~~früher No 72. a~~ :/	Eishütte mit Anbau			1	1					
72		Rösch Erasmus ~~obiger Schmid Jos.~~	Luchbrücke	Haus		1		1			~~4000~~		
	~~a~~	~~Hermann Anton Luppiger Gerber~~	/: jetzt 71. d :/	~~Eishütte mit Anbau~~			1	1					
	a	Rösch Erasmus	/: 1/2 v. No 71. a :/	Scheunenteil									
	b.	~~Hermann Anton Luppiger Gerber~~ Rösch Erasmus	/: früher No 71. b.	Wasch- u. Brennhütte	1			1					
73		Hilfsgesellschaft für die reformirte Gemeinde Willisau-Ruswil	Bisangmatt Neuhaus	Haus u. Scheune			1	1	1			~~12000~~	
		Wechsler Anton ~~Schumacher Jos. sel. Erben~~											
73	a	~~Duner Anton Alfred~~	Bisangmatt	Haus		1	1	1			13000		
	~~b~~	~~Zaugg Christian~~		~~Schweinscheune u. Holzhaus~~		1	1	1			~~500~~	1908 abgetr.	
	b			Scheune			1	1					
75		~~Duner Anton~~ Hilfsgesellschaft für die reform. Gemeinde Willisau-Ruswil		Haus ~~u. Waschhaus~~	1	1		1				~~4500~~	
											42100	16500	

Veränderung der Versicherungssummen für die

Erste Klasse. 1900	1901	1903.	1906	1909	1910	Zweite Klasse. 18	18	18	1910	18	18	Dritte Klasse. 18	18	18	18
	~~20,000~~		~~25,000~~		32000										
		5000													
					1500										
		~~1500~~													
~~1500~~		~~6000~~	7,000												
		6000													
		600													
									15000						
				5000											
5000															

Staatsarchiv Luzern A 1143/541

Brandassekuranz-Register der Gemeinde

Nro.	Lit.	Eigenthümer.	Benennung des Hofes oder Gutes.	Benennung der Gebäude.	Bauart. Stein.	Bauart. Riegel.	Bauart. Holz.	Dachung. Ziegel.	Dachung. Schindeln.	Dachung. Stroh.	Versicherungssummen. I. Klasse. Franken.	Versicherungssummen. II. Klasse. Franken.	Versicherungssummen. III. Klasse. Franken.
76		~~Achermann Josef, Helbershofen~~ ~~Hubacher Benjamin Hofmann~~ ~~Hubacher Caspar Jungen Sohn~~	Bösenwinkel	Scheune u. Schopf		1		1			~~3000~~		
77		Hermann Gebrüder ~~Josef~~	Alt Katzenhof	Scheune, Behausung u. Schweinscheune		1		1			~~4000~~ 12000		
	a			Holzhaus								600	
78		~~Hofstetter Bachofen Jean~~ ~~Heinrich Lüthi~~ Kupper Josef	Gänsrüti	Scheune u. Schopf		1		1			~~5000~~ 8000		
79		Bamert ~~Josef~~ Joh.	Grazihaus ob. Bassersfeld	Scheune u. Schopf	1	1	1				~~11000~~ 13000		
	a			Holzhaus		1		1				500	
80		~~Frei Gebrüder~~ Huber Josef.	Unterwald ob. Katzenhof	Scheune, Behausung u. Schweinställe		1		1				~~7500~~ 10000 12000	
	a			Trotte		1		1				1000	
81		~~Heller Xaver Peter~~ Bürli ~~Josef~~ Robert	Klein Unterwald	Scheune u. Schopf		1		1			~~5000~~ 7000		
											38000	9100	

Veränderung der Versicherungssummen für die

Erste Klasse. 1902.	1903.	1906	1909	1910	1912	Zweite Klasse. 1903.	1910	18	18	18	18	Dritte Klasse. 18	18	18	18
		~~11000~~			5000										
			12000												
~~5000~~	8000														
				13000											
							500								
						~~10000~~	12000								
			7000												

Staatsarchiv Luzern A 1143/541

Brandassekuranz-Register der Gemeinde

Nro.	Lit.	Eigenthümer.	Benennung des Hofes oder Gutes.	Benennung der Gebäude.	Bauart. Stein.	Bauart. Riegel.	Bauart. Holz.	Dachung. Ziegel.	Dachung. Schindeln.	Dachung. Stroh.	Versicherungssummen. I. Klasse. Franken.	II. Klasse. Franken.	III. Klasse. Franken.
82.		Wächsler Wwe. v. Fäthig Josef	Fürsten Waldmatt	Haus u. Scheune			1		1		~~5000~~		
	a.			Waschhäuschen			1		1				
83		~~Speiss Johann Witwe~~ ~~Sigrist Barth Maria~~ Hermann Hans Friedrich	Fürsten Schwandermeid	Haus u. Scheune			1		1		~~5000~~		
84		~~Bachofen Anton~~ Meier Johann.	Rosenthal	Haus u. Scheune			1		1		~~4500~~		
85		~~Arnold Alois~~ ~~Bussmann Karl~~	Löschi	Haus u. Scheune				1			~~5000~~		
	a	Stadelmann Niklaus		Oekonomiegebäude	1	1		1	1				
86		~~Johann~~ ~~Meier Gebrüder~~ ~~Grabenbauer~~ Schoop Josef	Rufibuchhof Oberdorf	Haus, Scheune u. Schmiedehalle			1		1		~~17000~~		
	a			Waschhäuschen, Remise u. Holzhaus			1		1		4000		
87.		Wittwe u. Kinder Bürli ~~Alois~~	Wittenschwand	Haus u. Scheune			1		1		~~14000~~		
	a			Waschhaus-Anbau	1			1			1000		
	b			Holzhaus			1		1		300		
	c.			Schweinestall	1			1					
											25500	33300	

Veränderung der Versicherungssummen für die

Erste Klasse. 1899	1901	1902.	1905	1906	1907.
~~1908~~	1909	1912	18	18	18
	11,000				
	12,000				
	6,000				
	15000				
	2500				

Zweite Klasse. 1908	1911	1912	18	18	18
~~12,000~~					
1500					
	19,000				
~~16000~~		20000			

Dritte Klasse. 18	18	18	18

Staatsarchiv Luzern A 1143/541

Brandassekuranz-Register der Gemeinde

Nro.	Lit.	Eigenthümer.	Benennung des Hofes oder Gutes.	Benennung der Gebäude.	Bauart. Stein.	Bauart. Riegel.	Bauart. Holz.	Dachung. Stein	Dachung. Riege Ziegel.	Dachung. Holz. Schindeln.	Dachung. Riege Stroh.	Versicherungssummen. I. Klasse. Schin	Versicherungssummen. I. Klasse. Stroh	Versicherungssummen. II. Klasse. Franken.	Versicherungssummen. III. Klasse. Franken.
82.	a.	Wechsler Wwe. v. Büttig Josef	Luzern Stadtmarkt	Haus u. Schopf Wagenschuppen											
83		~~Spies Johann Wittwe~~ ~~Siegrist Barbara Maria~~ Hermann Hans Friedrich	Ebikon	Haus u. Scheune											
84		~~Buchofer Anton~~ Meier Johann.	Rothenburg	Haus u. Scheune											
85		~~Hirschbühler Alois~~ ~~Bossmann Norbert~~	Littau	Haus u. Scheune											
	a	Wohlmuth Nikolaus		Aufbewahrungsgebäude		1									
86		~~Meier Johann Gebrüder~~ ~~Graber Anton~~ Schopp Josef	Kathmattgut Obergrüt	Haus, Scheune u. Behausung Waschküche, Remise u. Holzschopf											
87.		Wittwe v. Kinder Bürli ~~Alois~~	Ortschwanden	Haus u. Scheune											
	a			Waschhaus ~~Schweinställe~~		1									
	b			Holzschopf											
	c.			Behausung		1									

Veränderung der Versicherungssummen für die

Erste Klasse. 1899	1901	1902.	1905	1906	1907.	Zweite Klasse. 1908	1911	1912	18	18	18	Dritte Klasse. 18	18	18	18
					~~4,000~~										
			600												
	11,000														
							19,000								
						~~14,000~~		20,000							
						1500									
~~6000~~	~~7500~~		~~4000~~	~~12,000~~		~~12,000~~									

Brandassekuranz-Register der Gemeinde

Nro.	Lit.	Eigenthümer.	Benennung des Hofes oder Gutes.	Benennung der Gebäude.	Bauart. Stein.	Bauart. Riegel.	Bauart. Holz.	Dachung. Ziegel.	Dachung. Schindeln.	Dachung. Stroh.	Versicherungssummen. I. Klasse. Franken.	Versicherungssummen. II. Klasse. Franken.	Versicherungssummen. III. Klasse. Franken.
88		Wwe v. Kinder Bürli ~~Alois~~	Unterschwand	Haus u. Scheune			1		1			~~5000~~	
89		Alois ~~Jakob~~ Bürli Johann	~~Ober~~ Unterschwand	Haus u. Scheune			1		1			~~7000~~	
	a			Werkstätte			1	1					
90		~~Schindelhol-Kenggli~~ ~~Magdalena~~ Roth Johan.	Unterschwand	Haus, Scheune u. Schweinestall			1		1		~~6000~~		
	a			Stock		1		1					
91		Uhlmann Gebrüder ~~Ulrich~~	Lieffolz	Haus, Scheune u. Schweinestall		1		1			~~12000~~		
92.		Dobmann Gebr: Bernard & Vinzenz	Linnann	Haus u. Schweinestall		1		1				~~12000~~	
	a			Scheune		1		1				~~3500~~	
	b			Werkstatt ~~Waschhaus~~		1		1				~~2000~~	
											21000	38500	

Veränderung der Versicherungssummen für die

Erste Klasse. 18~~96~~	19~~08~~	19~~09~~	19~~10~~	19~~12~~	18	Zweite Klasse. 18~~99~~	19~~04~~	19~~06~~	19~~07~~	19~~09~~	19~~12~~	Dritte Klasse. 18	18	18	18
											6500				
							~~12000~~			~~12000~~	15000				
	600														
~~1500~~			9000												
				5000											
						18,000									
								~~16000~~			20,000				
								12,000							
						~~1500~~		~~6000~~			5,000				

Staatsarchiv Luzern A 1143/541

Brandassekuranz-Register der Gemeinde

Nro.	Lit.	Eigenthümer.	Benennung des Hofes oder Gutes.	Benennung der Gebäude.	Bauart. Stein.	Bauart. Riegel.	Bauart. Holz.	Dachung. Ziegel.	Dachung. Schindeln.	Dachung. Stroh.	Versicherungssummen. I. Klasse. Franken.	Versicherungssummen. II. Klasse. Franken.	Versicherungssummen. III. Klasse. Franken.	Veränderung der Versicherungssummen für die Erste Klasse. 1898	1904	1906	1909	1910	1911	Zweite Klasse. 1898	1909	18	18	18	18	Dritte Klasse. 18	18	18	18
		Pfund Joh. Schwendimann Jost																											
93		~~Frei Alois~~	Oberwarchstein	Haus, Scheune u.																									
		~~Meier Anton~~		Schweinstall			1		1			~~12500~~								14000									
	a			Speicher			1		1			1000																	
	b			Wagenschuppen			1	1						1000															
94		Kurmann Anton	Oberriedmatt	Haus u. Scheune																									
95 u. 96		~~Galliker Alois~~	Unterriedmatt	Haus, Scheune u.																									
		Kurmann Kaspar		Schweinstall			1		1		~~9000~~								11,000										
97		Renggli Josef	Sumpf	Haus, Scheune u.																									
				Schweinstall			1		1		~~8000~~			~~10,000~~				12000											
99		~~Meier Anton~~	Hochschwarzi	Haus, Scheune u.																									
		~~Plüss Zimmerli Samuel~~		Schweinställe			1		1		~~6000~~				~~8000~~	~~12,000~~	16,000												
		Aregger ~~Jos~~ Emil																											
101		Bühler ~~Josef~~ Siegfried & Alfred	Däiwil Kleinsennhof	Haus u. Scheune			1	1	1			~~7000~~									10,000								
											23000	20500																	

Staatsarchiv Luzern A 1143/541

Brandassekuranz-Register der Gemeinde

Nro.	Lit.	Eigenthümer.	Benennung des Hofes oder Gutes.	Benennung der Gebäude.	Bauart. Stein.	Bauart. Riegel.	Bauart. Holz.	Dachung. Ziegel.	Dachung. Schindeln.	Dachung. Stroh.	Versicherungssummen. I. Klasse. Franken.	Versicherungssummen. II. Klasse. Franken.	Versicherungssummen. III. Klasse. Franken.
102		Kurmann Anton	Dürnöl	Haus v. Schwemmsteil			1	1	X			~~10000~~	
	a		Tannhof	Scheune			1	1				~~4000~~	
	b			Waschhaus								~~500~~ 1908 abgebrannt	
	c			Holzhaus			1		1			~~1200~~	
	d			Schweinestall			1		1			400	
	e			Schafhaus		1		1				1000	
103		Aregger ~~Josef~~ Gebr.	Dürnöl Unterhaus	Haus v. Schwemmsteil			1	1	X			~~10000~~	
	a			Scheune				1	1			~~14000~~	
	b			Waschhaus								~~500~~	
	c			Käsespeicher mit Schopfung		1	1	1				~~6000~~	
	d			Holzhaus			1	1					
		~~Fistlisbach Josef~~											
104		~~Schmacher Maurin~~	Blindenfürsli	Haus v. Schwemmsteil			1		1			~~9000~~	
	a	Aregger Gebr.		Scheune								~~6500~~	
	b			Waschh. v. Sennhütte				1	1				~~1500~~
105		~~Honegger Kaspar Witwe Fistlisbach~~	Bützenhof	Haus v. Scheune			1		1			~~12000~~	
	a	Fölscher Josef		Scheune			1		1			600	
												77300	1500

Veränderung der Versicherungssummen für die

Erste Klasse. 1899	18	18	18	18	18	Zweite Klasse. 1899	1900	1904	1906	1907	1908	Zweite ~~Dritte~~ Klasse. 1909	18	18	1909
32,000							~~11000~~								
20,000										~~13,000~~					
												2,500			
15,000							~~11000~~								
							~~11000~~					15,000			
												1000			
								~~7,000~~	~~11000~~			14,000			
500															
												13,000			
												9000			~~III. 30.~~ 2000
						~~11000~~				16,000					

Staatsarchiv Luzern A 1143/541

Brandassekuranz-Register der Gemeinde

Nro.	Lit.	Eigenthümer.	Benennung des Hofes oder Gutes.	Benennung der Gebäude.	Bauart. Stein.	Bauart. Riegel.	Bauart. Holz.	Dachung. Ziegel.	Dachung. Schindeln.	Dachung. Stroh.	Versicherungssummen. I. Klasse. Franken.	Versicherungssummen. II. Klasse. Franken.	Versicherungssummen. III. Klasse. Franken.
		Kemp Josef											
106		~~Lustenberger Balthas.~~	Bärkenhof	Haus u. Schweinestall			1	1	X			~~4000~~	
	a			~~Haus~~ Scheune			1	1				~~4000~~	
	b			Backofenhaus									~~100~~
	c			Waschhaus u. Schopf			1		1				
107/8		Galliker Johann	Bacholz	~~Wohn~~ Haus u. Scheune			1		1			~~4500~~	
	a			Schweinestallung			1	1	1			~~4500~~	
~~108~~		Obigen	Lasholz	Wohn Haus, Scheune u.									
				Schweinestall			1		1			~~2500~~	
109 I/III		~~Ackermann Gebrüder~~ Legga	Eggenhusen	~~Wohn~~ Haus u. Scheune			1		1			~~14000~~	
	a	Ackermann Gebrüder		74 Bezirksen	1		1	1	1			~~400~~	
	b			~~Wohnhaus~~ u. 74 Scheune u. Bezirksen	1		1	1	1			~~400~~	
~~109 II~~		Ackermann Geb.	Eggenhusen	Wohn Haus u. Scheune			1		1			~~10000~~	
	a			74 Bezirksen	1		1	1	1			~~400~~	
	b			74 Scheune u. Schopf u. Bezirksen	1		1	1	1			~~400~~	
											46,300		100

Veränderung der Versicherungssummen für die Erste Klasse.						Zweite Klasse.						Dritte Klasse.			
~~1899~~	~~1902~~	~~1905~~	~~1909~~	18	18	~~1898~~	~~1902~~	~~1903~~	~~1908~~	~~1909~~	~~1910~~	~~1902~~	18	18	18
18	18	18	18	18	18	~~1912~~	18	18	18	18	18	18	18	18	18

Brandassekuranz-Register der Gemeinde

Nro.	Lit.	Eigenthümer.	Benennung des Hofes oder Gutes.	Benennung der Gebäude.	Bauart. Stein.	Bauart. Riegel.	Bauart. Holz.	Dachung. Ziegel.	Dachung. Schindeln.	Dachung. Stroh.	Versicherungssummen. I. Klasse. Franken. Stein	Riege	Holz.	Ziege	II. Klasse. Franken. Schin	Stroh	III. Klasse. Franken. Franken.	Franken.	Franken.
106																			
107/8																			
~~108~~																			
109 I.																			
~~109 II.~~																			

Veränderung der Versicherungssummen für die

Erste Klasse. 1899	1902	1905	1909	18	18	Zweite Klasse. 1898	1902	1903	1908	1909	1910	Dritte Klasse. 1902	18	18	18
		~~16,000~~	19,000			~~10,000~~	~~11,000~~								
~~2,000~~	~~13,000~~	~~15,000~~	16,500			~~5000~~									
												200			
										500					
						~~10.000~~			~~12,000~~		14000				
											2500				
						~~22,000~~				~~24,000~~					
						~~800~~ 1908 abgetragen									
						~~1000~~	~~3000~~	~~7000~~		~~8000~~					

Staatsarchiv Luzern A 1143/541

Brandassekuranz-Register der Gemeinde

Nro.	Lit.	Eigenthümer.	Benennung des Hofes oder Gutes.	Benennung der Gebäude.	Bauart. Stein.	Bauart. Riegel.	Bauart. Holz.	Dachung. Ziegel.	Dachung. Schindeln.	Dachung. Stroh.	Versicherungssummen. I. Klasse. Franken.	Versicherungssummen. II. Klasse. Franken.	Versicherungssummen. III. Klasse. Franken.
111		Kneubühler Anton & Joh.	Bethlehem	Haus u. Scheune			1		1		~~5500~~		
112		~~Meier Xaver~~ Meier Geschwister	Großbunegg	Scheune			1	1				~~10000~~	
	a			Holzhaus u. Schweinscheune			1	x	1		~~1000~~		
	b			Oek. Gebäude	1		1	1	1		~~800~~		
113		Roos Jonas ~~Meier Josef~~ ~~Kürmann Johann~~	Klein Bunegg	Haus u. Scheune			1		1		~~7000~~		
114		~~Bühler Josef~~ ~~Huber Johann~~ ~~Willimann Robert~~ Heller Xaver.	Guggi	Haus u. Scheune			1		1		~~7000~~		
115		~~Troxler Johann~~ ~~Hüch Wittwe~~	Hinter Kräuter Bunegg	Haus u. Scheune			1		1			~~7000~~	
	a	Roos Xaver.		Speicher								~~500~~	1910 abgetr.
116		~~Felder Anton~~ Schermann Josef & Anton.	Vorder Kräuter Bunegg	Haus, Scheune u. Schweinstall			1		1		~~7500~~		
											28800	17,500	

Veränderung der Versicherungssummen für die

Erste Klasse. 1899	1905	1907	1909	1910	1912	Zweite Klasse. 1897	1898	1907	1909	1911	18	Dritte Klasse. 18	18	18	18
			~~9000~~		9500										
									~~15000~~	17000					
									2000						
									~~1500~~	2000					
			10,000												
	~~9000~~		12,000												
						~~8500~~	~~10000~~	~~12,000~~		14,000					
~~8000~~		~~10,000~~		~~11,000~~	14000										

Staatsarchiv Luzern A 1143/541

Brandassekuranz-Register der Gemeinde

Nro.	Lit.	Eigenthümer.	Benennung des Hofes oder Gutes.	Benennung der Gebäude.	Bauart. Stein.	Bauart. Riegel.	Bauart. Holz.	Dachung. Ziegel.	Dachung. Schindeln.	Dachung. Stroh.	Versicherungssummen. I. Klasse. Franken.	Versicherungssummen. II. Klasse. Franken.	Versicherungssummen. III. Klasse. Franken.
117		Felber Jacob	Ofhof	Haus u. Scheune			1		1		~~8000~~		
118		Vogel Bernhard ~~Felber Wilhelm~~	~~Hausbesitz~~ Hofbau-Hausrest	Wohnhaus ~~Hausbesitz~~	1		1	1				~~1600~~	
118	a	Waldkart Gotthard		Trotte, Sommerhaus, Kellerwohnung u. Anbau							~~4500~~		
	b			Stall							~~1600~~		
119		Gallliker Josef	Bifallenhof	Haus, ~~Scheune~~									
				Scheunenfall			1	1		X		~~1600~~	
	a			Scheune			1	1				~~5500~~	
	b			Waschhaus		1							
120		~~Wechsler Johann~~ 4 Kinder Hunkeler Xaver.	Waldmoos alt	Haus, Scheune, Holzhaus			1	1	1		~~7000~~		
121		~~Koenraten Kaspar~~ ~~Ingber Anton~~ ~~Bühler Thomas~~ Wechsler Anton/Koch. Geschw.	Lämmgarten	Haus, Scheune, Kornriste u. Scheunenfall			1		1		~~7600~~		
											28700	15000	

Veränderung der Versicherungssummen für die

Erste Klasse. 18 98	18 99	18 00	18 02	18 05	18 06	Zweite Klasse. 18 98	19 01	19 03	19 11	18	18	Dritte Klasse. 19 08	18	18	18
19 09	19 11	19 12	18	18	18										
		13500													
10000															
							~~4000~~					4600			
							~~1500~~					1500			
~~14000~~	15000														
~~2000~~	9000						~~11000~~								
							~~6500~~								
								~~2000~~	2500						
9000															
10,000															

Staatsarchiv Luzern A 1143/541

Brandassekuranz-Register der Gemeinde

Nro.	Lit.	Eigenthümer.	Benennung des Hofes oder Gutes.	Benennung der Gebäude.	Bauart. Stein.	Bauart. Riegel.	Bauart. Holz.	Dachung. Ziegel.	Dachung. Schindeln.	Dachung. Stroh.	Versicherungssummen. I. Klasse. Franken.	Versicherungssummen. II. Klasse. Franken.	Versicherungssummen. III. Klasse. Franken.
117		Felber Jacob	Oschl	Haus u. Scheune		1		1					
118		Vogel Bernhard ~~Felber Wilhelm~~	~~Gemeinschaft~~ Felber-Mauser	Wohnhaus ~~Gemeinschaft~~	1		1	1					
118	a	Wechsler Gotthard		Taglohnmühle mit Wohnhaus Ökonomiegebäude									
	b			Hanf									
119		Gallicker Josef	Bisellenhaus	Haus, ~~Scheune~~									
				Scheunenstall			1	1	X				
	a			Scheune			1	1					
	b			Waschhaus		1							
120		~~Wechsler Johann~~ Vf. Kinder Hunkelerstaver.	Waldmannsatt	Haus, Scheune, Holzhaus			1	1	1				
121		~~Koenraten Kaspar~~ Lyder Anton ~~Bühler Thomas~~ Wechsler Anton, Koch, Geschw.	Lüsingarten	Haus, Scheune, Kornstock u. Scheunenstall			1		1				

Veränderung der Versicherungssummen für die Erste Klasse.						Zweite Klasse.						Dritte Klasse.			
1898	1899	1900	1903.	1905	1906	1898	1901	1903.	1911	18	18	1908	18	18	18
	~~9500~~	~~11000~~													
~~200~~															
							~~4000~~					4600			
							~~1500~~					1500			
~~10000~~			~~11000~~	~~12000~~											
	~~7000~~			~~6000~~											
							~~2000~~	2500							

Staatsarchiv Luzern A 1143/541

Brandassekuranz-Register der Gemeinde

Nro.	Lit.	Eigenthümer.	Benennung des Hofes oder Gutes.	Benennung der Gebäude.	Bauart. Stein.	Bauart. Riegel.	Bauart. Holz.	Dachung. Ziegel.	Dachung. Schindeln.	Dachung. Stroh.	Versicherungssummen. I. Klasse. Franken.	Versicherungssummen. II. Klasse. Franken.	Versicherungssummen. III. Klasse. Franken.	Veränderung der Versicherungssummen für die Erste Klasse. 1898	1901	1902	1905	1909	1912	Zweite Klasse. 1906	1907	1909	1912	18	18	Dritte Klasse. 18	18	18	18
122		~~Kunz Gebrüder Jos.~~ Kunz Siegfried v. Niklaus	Vollenbach	~~Haus mit Läkerei~~ o. Scheune			1		1			~~13000~~									~~19,000~~		22000						
	a			Haus	1			1			~~8000~~								10000										
	b			Ladensäge			1		1		~~5000~~								6000										
	c			Schweinscheune o. Holzhaus		1		1			~~800~~								1000										
	~~d~~			Mühlenwerk							~~1600~~			1900 allgemeine Wagen ~~500~~															
	e			Bienenhaus			1	1											1000										
123		Wechsler Joh:	Rütsch	Haus, Scheune o. Schweinstall			1		1			~~10000~~								~~13,000~~		17,000							
	a.			Speicher								~~1000~~										2,000							
	b.			Schweinscheune			1	1	1			2000																	
	c.		in der Weid	Scheune			1				300																		
	d.			Wagenschuppen			1	1									~~2000~~	2500											
124		~~Kurmann Johann Kaspar~~ ~~Birrer Jacob~~	Kleffeln	Haus, Scheune o. Schweinstall			1		1		~~8000~~				~~9000~~			~~11,000~~	12000										
	e.	Bättig ~~Gebrd~~ Kaspar		Holzhaus u. Wagenschuppen			1	1								400													
124	a	Meier Josef & Joh.	Wiggermatt	Haus o. Scheune								~~15000~~								~~17,500~~		~~21,000~~	25000						
	b			Speicher								~~1500~~										2500							
	c			Schweinscheune								~~1500~~										2000							
	d			Wagenschuppen			1	1								1500													
											23600	44000																	

Staatsarchiv Luzern A 1143/541

Brandassekuranz-Register der Gemeinde

Nro.	Lit.	Eigenthümer.	Benennung des Hofes oder Gutes.	Benennung der Gebäude.	Bauart. Stein.	Bauart. Riegel.	Bauart. Holz.	Dachung. Ziegel.	Dachung. Schindeln.	Dachung. Stroh.	Versicherungssummen. I. Klasse. Franken.	Versicherungssummen. II. Klasse. Franken.	Versicherungssummen. III. Klasse. Franken.	Veränderung der Versicherungssummen für die Erste Klasse. 1898	1900	1902	1906	1909	1912	Zweite Klasse. 1898	1902	1906	1909	1911	1912	Dritte Klasse. 18	18	18	18
125		Heller Johann	Schur	Haus o. Scheune		1	1		1			~~10000~~								~~12000~~		~~15000~~	18,000						
	a			Speicher & Schopf								~~400~~								3000									
	b.			Waschhaus	1			1													~~1200~~		2000						
126		Arnold Balthasar, Sohn	Kübliematt	Haus o. Scheune & Schweinscheune			1	1	1		~~10500~~			~~13000~~	~~15000~~			~~18000~~	20000										
	a			Waschhütte			1	1										200											
	b			Heuschuppen			1	1											1500										
	c			Bienenhaus			1	1											200										
127		Bättig Josef	Nagelhäusli	Haus o. Scheune			1		1			~~9000~~									~~11000~~	~~13000~~	~~15000~~		17000				
	a			Holzhaus & Schweinscheune			1		1			~~1000~~									~~1200~~		~~2000~~		2500				
	b.			Schuppen			1	1								~~800~~		~~1000~~	1500										
128		Vogel Anton	Vor Scheimatt	Haus, Scheune o. Schweinscheune			1		1			~~14000~~								~~16000~~		~~20000~~			26000				
	a			Speicher & Oecon. Gebäude	1		1	1	x		1899 abgetragen	~~600~~			~~4500~~				7000										
	b.			Bienenhaus													~~800~~		1000										
	c			Holzhaus			1		1																500				
129		~~Kurmann Gebrüder~~ ~~Familie~~	Mittler Scheimatt	Haus o. Scheune			1		1			~~17000~~										~~20000~~		~~22000~~	26000				
	a	Kurmann Gebr.		Speicher			1		1			~~1000~~												~~2000~~	2500				
	b			Schweinscheune			1		1			~~1000~~										~~2000~~			2500				
	c			Holzhaus								~~800~~													1500				
											10500	55100																	

Staatsarchiv Luzern A 1143/541

Brandassekuranz-Register der Gemeinde

Nro.	Lit.	Eigenthümer.	Benennung des Hofes oder Gutes.	Benennung der Gebäude.	Bauart. Stein.	Bauart. Riegel.	Bauart. Holz.	Dachung. Ziegel.	Dachung. Schindeln.	Dachung. Stroh.	Versicherungssummen. I. Klasse. Franken.	Versicherungssummen. II. Klasse. Franken.	Versicherungssummen. III. Klasse. Franken.	Veränderung der Versicherungssummen für die Erste Klasse. 1899 / 1912	1900 / 18	1902 / 18	1907 / 18	1909 / 18	1910 / 18	Zweite Klasse. 1909	1911	18	18	18	18	Dritte Klasse. 18	18	18	18
130		Heller Leonz	Groß Bauwil	Haus u. Scheune			1		1			~~13000~~								~~17000~~	19000								
	a			Schweinscheune			1	1				~~1700~~								2,500									
	b			Waschhütte			1	1																					
132		Thalmann Josef	Klein Bauwil	Haus u. Scheune			1		1			~~7000~~																	
133		Hunkeler Josef	Bauwil Schloßli	Haus, Scheune u. Schweinställe			1		1		~~9000~~																		
134		Lauber Gebrüder	Neumatt	Haus u. Scheune			1		1			~~9500~~								11,000									
	a			Schweinscheune u. Holzhaus			1	1				~~1100~~								2,000									
135		Rossart ~~Gebrüder~~ Xaver	Hirzmatt	Haus, Scheune u. Schweinstall			1		1		~~7000~~			16000															
	a.			Holzhaus			1	1						1000															
136		~~Rösch Johann~~ ~~Graber Anton~~ Gabriel Jakob	Bauwil-Hütli	Haus u. Scheune			1		1		~~5000~~																		
											21,000	32,300																	

Staatsarchiv Luzern A 1143/541

Brandassekuranz-Register der Gemeinde

Nro.	Lit.	Eigenthümer.	Benennung des Hofes oder Gutes.	Benennung der Gebäude.	Bauart. Stein.	Bauart. Riegel.	Bauart. Holz.	Dachung. Ziegel.	Dachung. Schindeln.	Dachung. Stroh.	Versicherungssummen. I. Klasse. Franken. Holz.	I. Klasse. Franken. Ziegel.	I. Klasse. Franken. Schindeln.	II. Klasse. Franken. Stroh.	II. Klasse. Franken.	III. Klasse. Franken.	III. Klasse. Franken.
130		Heller Leonz	Groß-Bauwil	Haus u. Scheune			1										
	a			Schweinscheune			1	1									
	b			Waschhütte			1	1									
132		Thalmann Josef	Klein Bauwil	Haus u. Scheune			1										
133		Hunkeler Josef	Bauwil Schlößli	Haus, Scheune u. Schweinställe			1										
134		Lauber Gebrüder	Neumatt	Haus u. Scheune			1										
	a			Schweinscheune u. Holzhaus			1	1									
135		Rossart ~~Gebrüder~~ Xaver	Hirzmatt	Haus, Scheune u. Schweinstall			1										
	a.			Holzhaus			1	1									
136		~~Rösch Johann~~ ~~Graber Anton~~ Gabriel Jakob	Bauwil-Hütli	Haus u. Scheune			1										

Veränderung der Versicherungssummen für die

Nro.	Lit.	Erste Klasse. 1899	1900	1902	1907	1909	1910	Zweite Klasse. 1909	1911	18	18	18	18	Dritte Klasse. 18	18	18	18
130								~~17,000~~	19000								
	a		~~500~~					2,500									
	b		500														
132				~~10,000~~			11000										
133							10,000										
134								11,000									
	a							2,000									
135						~~9000~~											
	a.				~~600~~												
136		~~6000~~					7000										

Staatsarchiv Luzern A 1143/541

Brandassekuranz-Register der Gemeinde

Nro.	Lit.	Eigenthümer.	Benennung des Hofes oder Gutes.	Benennung der Gebäude.	Bauart. Stein.	Bauart. Riegel.	Bauart. Holz.	Dachung. Ziegel.	Dachung. Schindeln.	Dachung. Stroh.	Versicherungssummen. I. Klasse. Franken.	Versicherungssummen. II. Klasse. Franken.	Versicherungssummen. III. Klasse. Franken.
137		Gebrüder Hunkeler ~~Franz & Josef~~ ~~Hunkeler~~ ~~Hunkeler Gebrüder~~ Hüttisau Sarnen	Bauernhaus	Haus u. Scheune		1	1		1			~~12000~~	
	a			Schweineschwemme			1	1			~~500~~		
138		Schwegler Jacob	Schmiedgmeinden	Haus u. Scheune			1		1		~~1500~~		
	a.			Trauerhaus			1		1				
139		~~Keller Xav. v.~~ Meier ~~Jos.~~ Jos. Kleinlis		Haus u. Scheune			1		1			~~8000~~	
	b			Haus				1	1			~~4000~~	
140		Ackermann ~~Jakob~~ Josef Kleinlis		Haus u. Scheune		1		1				~~12000~~	
	a			Trotten ~~u. Schweineschwemme~~		1		1				~~1000~~	
141		Meier Josef	Schwandenweg	Haus u. Scheune		1		1			~~8000~~		
											15800	40000	

Veränderung der Versicherungssummen für die

Erste Klasse.						Zweite Klasse.						Dritte Klasse.			
~~1901~~	~~1909~~	~~1912~~	18	18	18	~~1904~~	~~1907~~	~~1909~~	~~1912~~	18	18	18	18	18	18
	~~2000~~	3000						~~16000~~	19000						
~~9000~~						~~9000~~			11000						
						~~700~~			1000						
							~~9000~~		10000						
							~~12000~~		13000						
								18000							
								2000							
10000															

Staatsarchiv Luzern A 1143/541

Brandassekuranz-Register der Gemeinde

Nro.	Lit.	Eigenthümer.	Benennung des Hofes oder Gutes.	Benennung der Gebäude.	Bauart. Stein.	Bauart. Riegel.	Bauart. Holz.	Dachung. Ziegel.	Dachung. Schindeln.	Dachung. Stroh.	Versicherungssummen. I. Klasse. Franken.	Versicherungssummen. II. Klasse. Franken.	Versicherungssummen. III. Klasse. Franken.
142		Heller Leonz	Linggraben	Haus u. Scheune			1		1			~~10000~~	
	~~a~~			~~Speicher~~			1		1			~~1500~~	1898 abgetragen
	a.			Oekonomiegebäude			1	1					
143	.	Heller Gebrüder	Hinter Oberberg	Haus, Scheune u. Schweinstall			1		1			~~15000~~	
	a			Speicher					1			1000	
	b			Oekonomiegebäude ~~Waschhaus~~	1		1	1				~~2500~~	
144		Heller Gebr. ~~Anton~~ ~~Gebrüder~~	Vor Oberberg-Altfaus.	Haus u. Scheune	1		1	1	X			~~16000~~	
	a			Speicher	1			1	1			700	
	b.			Schweinscheune u. Waschhütte		1	1	1				2500	
	c.			Heuscheune			1	1					
145		Wandeler ~~Andrea~~ Gebr.	Loch	Haus, Scheune u. Schweinställe			1		1		~~10000~~		
	a.			Holzhaus			1	1					
146		Meier Geschwister ~~Anton Adolf~~	Hinter Wellsperg	Haus u. Scheune			1		1			~~16000~~	
	a			1/2 Speicher			1		1			1250	
	b			Schweinscheune f. Speicher			1		1			~~3500~~	
											10000	69950	

Veränderung der Versicherungssummen für die

Erste Klasse. 1897	1899	1903	1907	1909	1912	Zweite Klasse. 1899	1901	1906	1907	1909	1911	Zweite ~~Dritte~~ Klasse. 1912	18	18	18
						~~14000~~				18000					
	~~3000~~			4500											
							~~16000~~	~~20000~~	~~22000~~			28000			
							3500								
					30000					~~20000~~	1911 abgetr.				
		600													
~~12000~~									~~16000~~			18000			
			1500												
										~~19000~~	20000				
											4000				

Staatsarchiv Luzern A 1143/541

Brandassekuranz-Register der Gemeinde

Nro.	Lit.	Eigenthümer.	Benennung des Hofes oder Gutes.	Benennung der Gebäude.	Bauart. Stein.	Bauart. Ziegel.	Bauart. Holz.	Dachung. Ziegel.	Dachung. Schindeln.	Dachung. Stroh.	Versicherungssummen. I. Klasse. Franken.	Versicherungssummen. II. Klasse. Franken.	Versicherungssummen. III. Klasse. Franken.
147		Meier Johann	~~Hof~~ Wallfahrt	Haus u. Scheune			1		1			~~11000~~	
	d			Wasserschopfen			1	1					
	a		~~obigen~~ Scherer Joh.	Haus Wallfahrt	Gemischt u. Schopf		1		1			~~15,000~~	
	b			Scheuren			1		1			~~10000~~	
	c			Wagnerschuppen			1	1			500		
148. 149		Moser Jacob	Scherer ~~Hofmann~~	Haus			1		1			~~4500~~	
	a			Scheuren			1		1			~~2000~~	
	b			Schweinestallung	1		1		1			1500	
	c			Hanfschopf			1		1				
150		Meier David z. Milchaffe ~~Bolting Johann~~ ~~Bolting Joseph~~	Scherer Erbauer	Riesengebäude mit Wohnung									
	a	Fraxler Josef		Haus Scheune			+		+		1877	~~9000~~	
	b	" "		Hanf Scheune			1		1			1500	
				Scheuren	1		1		1			~~10000~~	
151		~~Bolting~~ Bolting Johann Bolting Joseph	Scherer Altscherer	Scheuren	1		1	1			~~10500~~		
	a	" "		Hanfschopf			1		1			1800	
	b	Fraxler Josef		Haus ~~Scheune~~ u.									
	c	" "		Scheuren		1	1	1	1			~~5500~~	
				Wasserschopf	1		1	1					
											11000	66700	

Veränderung der Versicherungssummen für die																					
Erste Klasse.							Zweite Klasse.							Zweite ~~Dritte~~ Klasse.							
1897	1900	1910	18	18	18		1899	1900	1905	1907	1908	1909		1911	1912	18	18				
												~~13000~~		~~24000~~	28000						
3600																					
										~~14000~~				~~12000~~	13000						
										~~12000~~				~~14000~~	15000						
												9000									
												6000									
								1800													
							~~12000~~	~~12500~~	~~14000~~	~~9000~~	13000										
										~~9000~~		15000									
			13000																		
								~~8500~~		~~7500~~		8500									
		1500																			

Staatsarchiv Luzern A 1143/541

Brandassekuranz-Register der Gemeinde

Nro.	Lit.	Eigenthümer.	Benennung des Hofes oder Gutes.	Benennung der Gebäude.	Bauart. Stein.	Bauart. Riegel.	Bauart. Holz.	Dachung. Ziegel.	Dachung. Schindeln.	Dachung. Stroh.	Versicherungssummen. I. Klasse. Franken.	Versicherungssummen. II. Klasse. Franken.	Versicherungssummen. III. Klasse. Franken.
152		~~Bättig Johann~~ Büttimann Jac. Meier Gebrüder	Besitzer Altdorf	Haus u. Scheunenstall		1		1				~~10000~~ 12000	
153		Heller Leonz ~~Meier Johann Jacob~~	Besitzer	Antheil Haus u. Scheune		1		1				~~12500~~ 14000	300
	a	~~Christen Arnold s.~~	Landwirth	Remise		1		1				600	
	b	~~Tellmann Gottlieb~~		Schweinestallung		1	1				1000		
154		Meier Jacob, jakobs	Landwirth	Antheil Haus u. Scheune		1		1				~~10000~~ ~~12000~~	14000
	a			Remise		1		1				1500	
	b			Schweinestallung		1		1				~~1500~~	
	c			Holzhütte		1		1				200	
155		Meier ~~Ursula~~ Dazidayne	Schulhaus Lehrerwohnung	Antheil Haus u. Scheune		1		1				~~6000~~ ~~7500~~ ~~10000~~ 12500	
	a			Antheil Remise		1		1				~~900~~ 1,000	
	b			Scheune	1	1		1				~~5000~~ ~~6000~~ ~~7100~~ 8000	
	c			Kommunegebäude Dorfmauer	1			1				4,000	
156		Meier ~~Jac.~~ Johann	Hüslihaus Lehrerwohnung	Antheil Haus u. Scheune		1		1				~~8000~~ ~~10000~~ 12,500	
	a			Antheil Remise		1		1				1500	
											1000	58,200	

Veränderung der Versicherungssummen für die

Erste Klasse. 18	18	18	18	18	18	Zweite Klasse. 18 ~~98~~	~~1904~~	~~1905~~	~~1906~~	~~1909~~	1911	Zweite ~~Dritte~~ Klasse. 1912	18	18	18
						~~12000~~					12000	14000	300		
							~~2000~~		~~2500~~			3500			
							~~7500~~			~~10000~~		12500			
							~~6000~~ 4,000			~~7100~~		8000			
										~~10000~~		12,500			

Staatsarchiv Luzern A 1143/541

Brandassekuranz-Register der Gemeinde

Nro.	Lit.	Eigenthümer.	Benennung des Hofes oder Gutes.	Benennung der Gebäude.	Bauart. Stein.	Bauart. Riegel.	Bauart. Holz.	Dachung. Riegel.	Dachung. Schindeln.	Dachung. Stroh.	Versicherungssummen. I. Klasse. Franken.	Versicherungssummen. II. Klasse. Franken.	Versicherungssummen. III. Klasse. Franken.
157		Meier Johann ~~Johann Gebr.~~	Grisl	Haus u. Scheune			1		1			~~14000~~	
	a			Rauchhaus			1		1			~~1500~~	
	b			Wasserhaus u. Waschhütte ~~Baumgarten~~			1	1				~~1500~~	
	c			Holzhaus			1		1			500	
	d			Schweinescheune		1	1		1			2000	
159		~~Kunzli Alois~~ Rölli Anton	Schürer-Moos	Haus, Scheune u. Schweinescheune			1		1			~~12000~~	
	a			Waschhaus u. Schopf			1		1			~~500~~	
	b			Rauchhaus			1		1			1500	
160		Brugger Josef	Kindthal Moosgüetli	Haus u. Scheune			1		1			~~600~~	
161		Brugger Josef	Kindthal Moosgüetli	Haus u. Scheune			1		1			~~600~~	
162		~~Steffen Johann Kunzlibuebli & Hafner Samuel.~~ Zuber Franz Baumwollspinn.	Kindthal-Riseli	Haus u. Scheune			1		1			~~4000~~	
											1100	37300	

Veränderung der Versicherungssummen für die																	
Erste Klasse.							Zweite Klasse.						Dritte Klasse.				
1903.	1906	1910	18	18	18		1898	1903.	1906	1909	1910	18	18	18	18	18	
							~~15000~~			20,000							
										4000							
									~~3000~~	4000							
								~~15000~~		20,000							
	—									3000							
~~1000~~	~~2500~~	3000															
~~1000~~	~~3000~~	4000															
									~~6000~~	7000							

Staatsarchiv Luzern A 1143/541

Brandassekuranz-Register der Gemeinde

Nro.	Lit.	Eigenthümer.	Benennung des Hofes oder Gutes.	Benennung der Gebäude.	Bauart. Stein.	Bauart. Riegel.	Bauart. Holz.	Dachung. Ziegel.	Dachung. Schindeln.	Dachung. Stroh.	Versicherungssummen. I. Klasse. Franken.	Versicherungssummen. II. Klasse. Franken.	Versicherungssummen. III. Klasse. Franken.
163		Vogel Alois	Riedthal-Stampfeli	Haus v. Scheune			1		1			~~2000~~	
164		Kneubühler Jos. ~~Häfliger Johann~~ ~~Kleienbühl Xaver~~	Riedthal-Huberhüsli	Haus v. Scheune mit Anbau			1		1		~~3000~~		
	a	~~Roos Josef~~ ~~Isenschmid Joh.~~		Holzschuppen, unter			1	1					
	b			" ober			1	1					
166		~~Frau M. Theiler-Zillmann~~ ~~Kirrer Melchior~~ ~~Meyer Josef~~ Theiler Franz	Riedthal-Sagenneuhüsli	Haus v. Scheune			1	1				~~5500~~	
167		Isenschmid Johann	Riedthal-Tschierihüsli	Haus v. Scheune			1		1			~~2500~~	
168		~~Kriegel Anderhinger~~ ~~Josef Theiler~~ ~~Frau~~ Lustenberger, Bösch Ma. Ja.	Maurerhäusli	Haus v. Scheune			1		1			~~1700~~	
169		Studer Jakob ~~Bättig Johann~~ ~~Meyer Johann~~ ~~Bühler Lorenz~~ ~~Wieschbühler Alois~~	Hühnerhäusli	Haus v. Scheune			1		1			~~3000~~	
											3000	16200	

Veränderung der Versicherungssummen für die

Erste Klasse. 1899	1908	1910	1912	18	18	Zweite Klasse. 1901	1909	1910	1911	18	18	Dritte Klasse. 18	18	18	18
							~~2500~~		4500						
~~3500~~	~~4000~~	~~4500~~	6500												
	100														
	200														
	---							7000							
							4500								
	—							2500							
						~~5000~~		6000							

Staatsarchiv Luzern A 1143/541

Brandassekuranz-Register der Gemeinde

Nro.	Lit.	Eigenthümer.	Benennung des Hofes oder Gutes.	Benennung der Gebäude.	Bauart. Stein.	Bauart. Riegel.	Bauart. Holz.	Dachung. Ziegel.	Dachung. Schindeln.	Dachung. Stroh.	Versicherungssummen. I. Klasse. Franken.	Versicherungssummen. II. Klasse. Franken.	Versicherungssummen. III. Klasse. Franken.
170		~~Bühler Lorenz~~ ~~Meier Johann~~ ~~Bättig Johann~~ ~~Meichtbühler Alois~~ Steiner Jak.	Pfisterenfröschi	Haus u. Ziegenstall			1		1			~~400~~	
171		~~Steiner Jakob~~ ~~Fuchs Alois~~ ~~Bühler Jakob~~ ~~Hämmerli Mich.~~ Vallegger-Lustenberger Jakob.	Kleinklösterli	Haus u. Ziegenstall			1		1		1600		
172		Meier-Hämmerli Frau	Großklösterli	Haus u. Scheune			1		1		~~2400~~		
173		~~Zacharias Josef~~ ~~Linsi~~ ~~Vogel-Lustenberger Frau~~. Bühler Franz Josef	Langmeirli	Haus u. Scheune			1		1		2500		
174		Hüter Johann	Hünzimannsberg	Haus u. Scheune			1		1		~~4500~~		
176		Barth Johann, Buch	Bühlgrabenfröschi	Hausscheune u. Scheune			1		1		~~3400~~	~~4000~~	7000
											14600	400	

Veränderung der Versicherungssummen für die															
Erste Klasse.						Zweite Klasse.						Dritte Klasse.			
1901	1909	1910	18	18	18	1901	18	18	18	18	18	18	18	18	18
						1000									
	3000														
							8000								
						~~4000~~	7000								

Staatsarchiv Luzern A 1143/541

Brandassekuranz-Register der Gemeinde

Nro.	Lit.	Eigenthümer.	Benennung des Hofes oder Gutes.	Benennung der Gebäude.	Bauart. Stein.	Bauart. Riegel.	Bauart. Holz.	Dachung. Riegel.	Dachung. Schindeln.	Dachung. Stroh.	Versicherungssummen. I. Klasse. Franken.	Versicherungssummen. II. Klasse. Franken.	Versicherungssummen. III. Klasse. Franken.
177		Schütz Jos. ~~Jos. Schwegler~~ ~~Stadelmann Franz Josef~~ ~~Portmann Anton~~	Unterfeldschürli	Haus u. Scheune			1		1			~~4000~~	
178	a	Galliker-Lienzmann Frau	Oberfeldy	Haus u. Scheune Kyrischopf			1		1			~~5000~~ ~~500~~	
179		Bühler Xaver	Adelwil Kirchenbüel	Haus, Scheune u. Schopfriststall			1		1			~~9000~~	
	a	~~Xaver Bühler~~ ~~Heimbühl Emil Jos~~	Adelwil Kirchenbüel	Haus u. Scheune			1		1			~~4000~~	
	b I.	Bühler Xaver		1/3 Kyrischopf			1		1			~~250~~	
	b II.	Bühler Johann Xaver.		2/3 Kyrischopf			1		1			~~4750~~	
	c.			Holzschopf u. Schweinestall			1		1				
180		Burkard ~~Josef~~ Adelwil Bühler Franz		Haus u. Scheune			1		1			~~10000~~	
	a			Kyrischopf								~~500~~ 1907 abgeschr.	
	a			Schweinestallung			1		1				
												34000	

Veränderung der Versicherungssummen für die

Erste Klasse. 18	18	18	18	18	18	Zweite Klasse. 18	18	18	18	18	18	Zweite, ~~Dritte~~ Klasse. 18	18	18	18
							~~5000~~						6000		
											~~7000~~		8000 1000		
										~~14000~~			13000		
						~~5000~~				~~7000~~		1909 abgeschr. ~~1500~~	9000		
												1909 abgeschr. ~~700~~			
							300	~~400~~	1600						
									14000						
5001															

Staatsarchiv Luzern A 1143/541

Brandassekuranz-Register der Gemeinde _____

Nro.	Lit.	Eigenthümer.	Benennung des Hofes oder Gutes.	Benennung der Gebäude.	Bauart. Stein.	Bauart. Riegel.	Bauart. Holz.	Dachung. Ziegel.	Dachung. Schindeln.	Dachung. Stroh.	Versicherungssummen. I. Klasse. Franken.	Versicherungssummen. II. Klasse. Franken.	Versicherungssummen. III. Klasse. Franken.
181	a.	Widmer Alois	Klinsmann	Haus u. Scheune Holzhaus			1 1		1 1		~~5500~~		
182		~~Birrer Xaver~~ ~~Wwe. York~~ Birrer Xaver	Oberschürmwald	Haus u. Scheune			1		1		~~4000~~		
183		Birrer ~~Jos. Ulrich~~ ~~Birrer Ulrich~~ ~~Joos Franz Josef~~	Kleinschürmwald	Haus u. Scheune			1		1		~~2500~~		
184		~~Fidelis Xaver~~ ~~Widmer Josef~~ ~~Anton~~ Koller Alois	Bisinschthal	Haus u. Scheune			1		1		~~8000~~		
185		~~Peter Friedrich Karl~~ Felder Jos. Franz Peter	Unter Eglisdorf	Haus u. Scheune			1		1			~~5000~~	
186		Warth-Albisser Frau	Ober Eglisdorf	Haus u. Scheune			1		1			~~3700~~	
											25000	8700	

Veränderung der Versicherungssummen für die Erste Klasse.							Zweite Klasse.						Dritte Klasse.			
1900	1901	1905	1906	1909	1910		1898	1902	1907	1909	1911	1912	18	18	18	18
1912	18	18	18	18	18											
11000									~~600~~			1000				
							~~7000~~	~~2500~~			4000	19000				
							~~4500~~			~~5600~~	7000					

Staatsarchiv Luzern A 1143/541

Brandassekuranz-Register der Gemeinde

Nro.	Lit.	Eigenthümer.	Benennung des Hofes oder Gutes.	Benennung der Gebäude.	Bauart. Stein.	Bauart. Riegel.	Bauart. Holz.	Dachung. Ziegel.	Dachung. Schindeln.	Dachung. Stroh.	Versicherungssummen. I. Klasse. Franken.	Versicherungssummen. II. Klasse. Franken.	Versicherungssummen. III. Klasse. Franken.	Veränderung der Versicherungssummen für die Erste Klasse. 1900	1901	1905	1906	1909	1910	Zweite Klasse. 1898	1902	1907	1909	1911	1912	Dritte Klasse. 18	18	18	18
181		Widmer Alois	Klinsern	Haus u. Scheune			1								~~6500~~			~~7500~~	~~9000~~										
	a.			Holzhaus			1															~~600~~			1000				
182		~~Birrer Xaver~~ ~~Stutz Josef~~ Birrer Xaver	Groß-Schülenwald	Haus u. Scheune			1											10,000											
183		Birrer ~~Siegfr.~~ Ulrich ~~Birrer Ulrich~~ ~~Roos Franz Josef~~	Kleinschülenwald	Haus u. Scheune			1									~~3500~~			5500										
184		~~Faden Xaver~~ ~~Widmer Josef~~ ~~Antonf~~ Koller Alois	Schürhubel	Haus u. Scheune			1							~~10,000~~			11,000												
185		Roos Franz Jos. ~~Räber Riedweg Kath.~~ ~~Felder Jh. v. Frau geb. Räber~~	unter Eglibach	Haus u. Scheune			1													~~7000~~	~~8500~~			~~9000~~	12000				
186		Warth-Albisser Frau	ober Eglibach	Haus u. Scheune			1													~~4500~~			~~5500~~	7000					

Staatsarchiv Luzern A 1143/541

Brandassekuranz-Register der Gemeinde

Nro.	Lit.	Eigenthümer.	Benennung des Hofes oder Gutes.	Benennung der Gebäude.	Bauart. Stein.	Bauart. Riegel.	Bauart. Holz.	Dachung. Ziegel.	Dachung. Schindeln.	Dachung. Stroh.	Versicherungssummen. I. Klasse. Franken.	Versicherungssummen. II. Klasse. Franken.	Versicherungssummen. III. Klasse. Franken.
187		~~Meyer Franz Gemd. Ammann~~ Bättig Peter	groß Wüste	Haus u. Scheune			1		1		~~4000~~		
188		Marti-Bieri Frau	Klein-Wüste	Haus u. Scheune			1		1		~~3500~~		
190		Fankhauser Gottfried ~~Mosimann Adolf~~	Lachenweid	Haus u. Scheune & Schweinschrunn			1		1		~~17000~~		
	a.			Wagenschuppen			1	1					
191		Fankhauser v. Jost ~~Felder Franziska Siegfried~~ ~~Kiener Frz Jos.~~ ~~Bühler Alois~~	Löffel	Haus u. Scheune			1		1		~~5000~~		
192		Kung ~~Joh.~~ Ulrich	Schwalbennest	Haus u. Scheune			1		1		~~6000~~		
	a.			Schweinscheune	1		1	x	1				
											35000	..	

Veränderung der Versicherungssummen für die

Erste Klasse. 1897	1900	1901	1904	1906	1909	1910	Erste ~~Zweite~~ Klasse. 1912	18	18	Zweite Klasse 1907	18	Dritte Klasse. 18	18	18	18
		5500													
~~4500~~			~~5500~~	~~6500~~			8000								
	~~19000~~					21000									
		500													
					5,500		6500								
		~~7500~~								9500					
										1000					

Staatsarchiv Luzern A 1143/541

Brandassekuranz-Register der Gemeinde

Nro.	Lit.	Eigenthümer.	Benennung des Hofes oder Gutes.	Benennung der Gebäude.	Bauart. Stein.	Bauart. Riegel.	Bauart. Holz.	Dachung. Ziegel.	Dachung. Schindeln.	Dachung. Stroh.	Versicherungssummen. I. Klasse. Franken.	Versicherungssummen. II. Klasse. Franken.	Versicherungssummen. III. Klasse. Franken.
193		Brugger Anton ~~Knuchel Emil~~	Zimmermatt	Haus u. Hallung			1		1		~~2000~~		
194		Amrein ~~Scharm~~ Gottfried.	Rabis	Haus u. Scheune			1		1		~~2000~~		
195		~~Schmidiger Gebrüder~~ ~~Lehni Gottlieb~~ Lehni, Birrer Kath.	Brüelgut	Haus u. Scheune			1	1	X		~~5500~~	1906/07 abgebrannt.	
196		~~Meier Johann~~ Fäsi Roos Bauer.	Lingenbühl	Haus u. Scheune			1	1			~~2000~~		
197		Huber Frau	Obere Kehrungglen	Haus u. Scheune			1	1				~~6000~~	
	a	Bieri Franz	untere Kehrungglen	Rauchhaus			1	1			~~2000~~		
											15500	6000	

Veränderung der Versicherungssummen für die Erste Klasse. 1899	1900	1901	1903	1906	1908	Zweite Klasse. 18 97	1899	18	18	18	18	Dritte Klasse. 18	18	18	18
1909	1910	1911	1912	18	18	18	18								
	~~4000~~		4500												
		~~7000~~	8500												
~~2000~~			9000												
~~2000~~	~~4500~~		10500												
	~~12000~~		14000												
			8000												

Staatsarchiv Luzern A 1143/541

Brandassekuranz-Register der Gemeinde

Nro.	Lit.	Eigenthümer.	Benennung des Hofes oder Gutes.	Benennung der Gebäude.	Bauart. Stein.	Bauart. Riegel.	Bauart. Holz.	Dachung. Ziegel.	Dachung. Schindeln.	Dachung. Stroh.	Versicherungssummen. I. Klasse. Franken.	Versicherungssummen. II. Klasse. Franken.	Versicherungssummen. III. Klasse. Franken.	Neue Nro der Polizei-Tx.
193		Brugger Anton ~~Knabenbeler Emil~~	Gimmenmoos	Haus c. Stallung										
194		Amrein ~~Johann~~ Gottfried.	Zubis	Haus c. Scheune										
195		~~Schmidiger Gebrüder~~ ~~Lehni Gottlieb~~ Lehni, Birrer Kath.	Wälzerhof	Haus c. Scheune										
196		~~Meier Johann~~ Meyer Roos Bader.	Lingenbüchli	Haus c. Scheune										
197		Huber Frau	Oberwil Kehrungsgut	Haus c. Scheune										
	a	Bieri Franz	Unterwil Kehrungsgut	Aubrunnen Scheune										

Veränderung der Versicherungssummen für die

Erste Klasse. 1899	1900	1901	1903	1906	1908	Zweite Klasse. 1897	1899	18	18	18	18	Dritte Klasse. 18	18	18	18
				~~4500~~											
					~~6000~~										
~~5000~~		~~6000~~													
~~6500~~				~~4000~~											
~~5000~~	~~6000~~			~~7000~~		~~6000~~	~~5000~~								

Staatsarchiv Luzern A 1143/541

Brandassekuranz-Register der Gemeinde

Nro.	Lit.	Eigenthümer.	Benennung des Hofes oder Gutes.	Benennung der Gebäude.	Bauart. Stein.	Bauart. Riegel.	Bauart. Holz.	Dachung. Ziegel.	Dachung. Schindeln.	Dachung. Stroh.	Versicherungssummen. I. Klasse. Franken.	Versicherungssummen. II. Klasse. Franken.	Versicherungssummen. III. Klasse. Franken.
198		Peter Johann	Haberbri	Haus u. Scheune			1		1		~~7000~~		
	a			Haus							~~1500~~		
199		Baumeler Franz Unter	Kanzelberg	Haus u. Scheune			1		1		~~4000~~		
	b.			Häuschen			1	1			~~1000~~		
200		~~Zemp Peter~~ Ober-~~Huber Obdr.~~ ~~Bieri Josef.~~ Huber Haver.	Kanzelberg	Haus u. Scheune			1		1		~~4000~~		
201		Schwegler ~~Gebrüder~~ Anton	Himmel	Haus u. Scheune			1		1		~~6000~~		
202		~~Schärr Joh. u. Gottfr.~~ ~~Vogel familie~~ Schmidiger Robert	Unter-Alpetli ~~Glais~~	Haus, Scheune u. Schweinstall			1		1			~~7000~~	
	a			Speicher			1		1			~~800~~	
											23500	7800	

Veränderung der Versicherungssummen für die

Erste Klasse. 1905	1908	1910	1911	1912	18	Zweite Klasse. 1903	1910	18	18	18	18	Dritte Klasse. 18	18	18	18
			~~9000~~	10000											
			~~2500~~	3000											
~~5500~~	~~6500~~			10000											
1500															
~~5000~~	~~6000~~		~~8000~~	8500											
		~~8000~~													
						~~8000~~	10500								
	—						1000								

Staatsarchiv Luzern A 1143/541

Brandassekuranz-Register der Gemeinde

Nro.	Lit.	Eigenthümer.	Benennung des Hofes oder Gutes.	Benennung der Gebäude.	Bauart. Eisen.	Bauart. Ziegel.	Bauart. Holz.	Dachung. Ziegel.	Dachung. Schindeln.	Dachung. Stroh.	Versicherungssummen. I. Klasse. Franken.	II. Klasse. Franken.	III. Klasse. Franken.
203		Spiess-Roth Marie	Kalkofenhüsli	Wohnhaus			1		1		~~2400~~		
204.		Schmidiger ~~Josef~~ Alois.	~~Hochwisser~~ Ober-Alpthal	Haus u. Scheune			1		1		~~4300~~		
205		Schwegler ~~Josef~~ Gebr.	Kalkofenhüsli	Haus u. Scheune			1		1		~~3600~~		
	a			Scheune			1		1		800		
206		Glanzmann ~~Schneider~~ Kaspar.	Josefs Rothstein	Haus u. Scheune			1		1		~~6000~~		
207		Glanzmann Niklaus. ~~Obige~~	Klein Josefs Rothstein	Haus u. Scheune			1		1		~~2000~~		
208		~~Gebr. Koch~~ Schüpfer Josef.	Morgenthal Kübelerhüsli	Haus u. Scheune	1	1	1	X			1902 abgeschrieben ~~4600~~		
											24600		

Veränderung der Versicherungssummen für die Erste Klasse. 1901	1902	1904	1905	1906	1909	1910	18	18	18	18	18	Erste ~~Zweite~~ Klasse. Dritte Klasse. 18	18	18	18
	~~4000~~				5000										
	~~5500~~			7000											
			~~6000~~		7000										
			~~10000~~			11000									
			~~4500~~			6000									
~~6000~~						8000									

Staatsarchiv Luzern A 1143/541

Brandassekuranz-Register der Gemeinde

Nro.	Lit.	Eigenthümer.	Benennung des Hofes oder Gutes.	Benennung der Gebäude.	Bauart. Stein.	Bauart. Riegel.	Bauart. Holz.	Dachung. Riegel.	Dachung. Schindeln.	Dachung. Stroh.	Versicherungssummen. I. Klasse. Franken.	Versicherungssummen. II. Klasse. Franken.	Versicherungssummen. III. Klasse. Franken.
210		Häfliger Josef											
		Bolhuser Anton jgr.	Honggbun-Kramerhaus	Haus v. Holz			1					~~7500~~	
	a			Oekonomiegebäude			1		1				
211.		Käf Gebrüder Geschwister	Honggbun	Haus v. Holz			1					~~10000~~	
212.		~~Gasser Paul~~	Lauitongel	Haus v. Holz			1					~~4800~~	
		~~Doerli Johannes~~											
		Minder Johann											
		Hurmann Jos.											
213		~~Bichler Lorenz Josef~~	Hitzmoggbun	Haus v. Holz			1					~~6000~~	
	a	~~Koch Leo~~		Oekonomiegebäude								~~7000~~	
214													
											1800	30500	

Veränderung der Versicherungssummen für die

Erste Klasse. 18	18	18	18	18	18	Zweite Klasse. 18	18	18	18	18	18	Zweite ~~Dritte~~ Klasse. 18	18	18	18
01	08	12				97	01	07	08	10	11	12			
						~~2500~~	~~12000~~		16,000						
						~~1000~~			2000						
									~~13000~~		16,000				
~~2000~~	~~4000~~	7000													
						10,000	~~4000~~		~~11000~~		13000				

Staatsarchiv Luzern A 1143/541

Brandassekuranz-Register der Gemeinde _____

Nro.	Lit.	Eigenthümer.	Benennung des Hofes oder Gutes.	Benennung der Gebäude.	Bauart. Stein.	Bauart. Riegel.	Bauart. Holz.	Dachung. Ziegel.	Dachung. Schindeln.	Dachung. Stroh.	Versicherungssummen. I. Klasse. Franken.	Versicherungssummen. II. Klasse. Franken.	Versicherungssummen. III. Klasse. Franken.
		~~Frey Xaver~~.											
215		~~Stalder Josef~~ Bättig Peter	Bützenhofen	Haus u. Scheune			1		1		~~6000~~		
216		~~Isenschmid Heinrich 2 Häuser.~~ ~~Schneider Ulrich~~ Scheitz Gottlieb	Hinterwiggern-Lemmenhaus	Haus u. Scheune			1		1			~~4000~~	
217		Tanner ~~Robert~~ Geschwister	Wertenhaus	Haus, Scheune u. Scheunenanbau			1		1			~~4500~~	
218		~~Felder Franziska~~ ~~Isenschmid Heinr.~~ Röllinghoff.	Oberhofen	Haus u. Scheune			1					~~6000~~	
219		~~Anwiler Johann Gottfried~~ ~~Theilhaber~~, Schaller H. u. ~~Stadelmann Melchior~~ Schaller Wwe. Müller, ~~Kreuzfeldner~~ Wwe.	Hegnauerhof	Haus u. Scheune			1				~~5000~~		
220.													
											11000	15000	

Veränderung der Versicherungssummen für die Erste Klasse.						Zweite Klasse.						Zweite ~~Dritte~~ Klasse.			
1807	1808	1809	1810	18	18	18	1804	1805	1807	1809	1810	1812	18	18	18
~~4000~~		9000													
						~~5000~~	~~6000~~	~~7000~~	~~8500~~		9500				
										6500					
									~~9500~~		~~10,000~~	13000			
		~~6500~~	8000												

Staatsarchiv Luzern A 1143/541

Brandassekuranz-Register der Gemeinde

Nro.	Lit.	Eigenthümer.	Benennung des Hofes oder Gutes.	Benennung der Gebäude.	Bauart. Stein.	Bauart. Riegel.	Bauart. Holz.	Dachung. Ziegel.	Dachung. Schindeln.	Dachung. Stroh.	Versicherungssummen. I. Klasse. Franken.	Versicherungssummen. II. Klasse. Franken.	Versicherungssummen. III. Klasse. Franken.	Veränderung der Versicherungssummen für die Erste Klasse. 1899 / 1908	1900 / 1909	1901 / 18	1902 / 18	1906 / 18	1907 / 18	Zweite Klasse. 1899	1905	1909	1910	1911	18	Dritte Klasse. 18	18	18	18
221		~~Stirnimann Frau~~ Bättig Jak. v. Bühler Kath.	Aeggerhüsli	Haus v. Scheune			1	1	1			~~2500~~																	
222		Hofstetter ~~Franz~~ Gebrüder ~~Bucher Frau~~	Wiesshüsli	Haus v. Scheune			1					~~6000~~								~~9000~~	~~11000~~		12000						
	a			Schweinscheune			1		1		500																		
223		Haas Anton	Kanzelsagen	Haus v. Scheune			1					~~6500~~			----							~~3000~~		9000					
224		Haas Anton	"	Haus v. Scheune			1					~~2500~~			----							~~3000~~		4500					
225		Hofstetter Josef	Zwerimatt	Haus v. Scheune			1		1		~~7000~~			12000															
226		~~Theiler Xaver~~ Loosli Johannes.	Zundelhüsli	Haus & Scheune			1		1		~~2000~~			6500															
											9500	17500																	

Staatsarchiv Luzern A 1143/541

Brandassekuranz-Register der Gemeinde

Nro.	Lit.	Eigenthümer.	Benennung des Hofes oder Gutes.	Benennung der Gebäude.	Bauart. Stein.	Bauart. Riegel.	Bauart. Holz.	Dachung. Stein.	Dachung. Ziegel.	Dachung. Schindeln.	Dachung. Stroh.	Versicherungssummen. I. Klasse. Franken.	Versicherungssummen. II. Klasse. Franken.	Versicherungssummen. III. Klasse. Franken.
221		~~Steinmann Jos.~~ Bättig Jak. s. Bühler Kath.	Aeugstenhürsti	Haus u. Scheune			1							
222		~~Hofstetter Franz~~ Gebrüder Hofstetter	Bärtschihürsti	Haus u. Scheune			1							
	a			Schweinehaus			1							
223		Haas Anton	Kanzelhagen	Haus u. Scheune			1							
224		Haas Anton	"	Haus u. Scheune			1							
225		Hofstetter Josef	Zmoosmatt	Haus u. Scheune			1							
226		~~Fiala Xaver~~ Loosli Johannes.	Zündelhürsti	Haus u. Scheune			1							

Veränderung der Versicherungssummen für die Erste Klasse.							Zweite Klasse.						Dritte Klasse.			
1899	1900	1901	1902	1906	1907		1899	1905	1909	1910	1911	18	18	18	18	18
	~~2000~~	~~6500~~	6500													
							~~9000~~	~~11000~~		12000						
									~~2000~~		9000					
									~~3000~~		4500					
					11000											
		~~4500~~		~~6000~~												

Staatsarchiv Luzern A 1143/541

Brandassekuranz-Register der Gemeinde _____

Nro.	Lit.	Eigenthümer.	Benennung des Hofes oder Gutes.	Benennung der Gebäude.	Bauart. Stein.	Bauart. Ziegel.	Bauart. Holz.	Dachung. Ziegel.	Dachung. Schindeln.	Dachung. Stroh.	Versicherungssummen. I. Klasse. Franken.	II. Klasse. Franken.	III. Klasse. Franken.
227		Brugger Anton	Rosenjoggen	Haus u. Schoppen	1		1	1			~~2000~~		
228		Frei Frau Maria	Ziegelhütte	Haus u. Schoppen	1		1	1	1		~~3000~~		
229		Brugger Anton Ueb.	Rothmatt	Haus u. Schoppen			1				~~4000~~		
	a			Scheune			1	1					
230		Egli ~~Jakob~~ Josef.	Ober Rothmatt	Haus, Schoppen u. Schweinestall			1				~~6000~~		
	a			Schweineschoppen			1	1					
231		~~Keller Alois~~ Bossart Johann.	Rothmatt-Neuhaus.	Haus, Schoppen u. Schweinestall			1				~~4000~~		
232		Landgemeinde		Schulhaus			1				~~8000~~		
											17000	15000	

Veränderung der Versicherungssummen für die

Erste Klasse. 1899 / 1911	1900 / 1912	1901 / 18	1902. / 18	1908 / 18	1909 / 18	Zweite Klasse. ~~1901~~ / 18	~~1908~~ / 18	~~1909~~ / 18	1911 / 18	18 / 18	18 / 18	Dritte Klasse. 18 / 18	18 / 18	18 / 18	18 / 18
	11000														
6000															
1000						~~5000~~	~~9000~~		11000						
								~~14000~~	12000						

Staatsarchiv Luzern A 1143/541

Brandassekuranz-Register der Gemeinde

Nro.	Lit.	Eigenthümer.	Benennung des Hofes oder Gutes.	Benennung der Gebäude.	Bauart. Stein.	Bauart. Riegel.	Bauart. Holz.	Dachung. Ziegel.	Dachung. Schindeln.	Dachung. Stroh.	Versicherungssummen. I. Klasse. Franken.	Versicherungssummen. II. Klasse. Franken.	Versicherungssummen. III. Klasse. Franken.
227		Brügger Anton	Vorwiggern	Haus u. Scheune	1		1	1			~~2000~~		
228		Frei ~~Franz~~ Maria	Ziegelhüsli	Haus u. Scheune	1		1	1	1		~~3000~~		
229		Brügger Anton Unter	Rohrmatt	Haus u. Scheune			1				~~4000~~		
	a			Holzhaus			1	1					
230		Egli ~~Jacob~~ Josef. Ober	Rohrmatt	Haus, Scheune u. Schweinställe			1					~~6000~~	
	a			Schweinscheune			1	1					
231		~~Koller Alois~~ Bossart Johann.	Rohrmatt-Neuhaus.	Haus, Scheune u. Schweinställe			1					~~4000~~	
232		Landgemeinde		Schulhaus			1				~~8000~~		
											17000	15000	

Veränderung der Versicherungssummen für die

Erste Klasse. 1899	1900	1901	1902	1908	1909	Zweite Klasse. 1901 Holz	1901 Ziegel	1901 Schin	1901 Stro	1908 Franken.	1909 Franken.	1911 Franken.	18	Dritte Klasse. 18	18	18	18
	~~4500~~		~~2000~~	~~10,000~~													
	~~4500~~	~~8000~~		10,000													
					~~50~~												
1000																	
					10,0												

Brandassekuranz-Register der Gemeinde

Nro.	Lit.	Eigenthümer.	Benennung des Hofes oder Gutes.	Benennung der Gebäude.	Bauart. Stein.	Bauart. Riegel.	Bauart. Holz.	Dachung. Ziegel.	Dachung. Schindeln.	Dachung. Stroh.	Versicherungssummen. I. Klasse. Franken.	Versicherungssummen. II. Klasse. Franken.	Versicherungssummen. III. Klasse. Franken.
233		Meyer Niklaus ~~Stadler Wirtsrebliger~~ ~~Schwarzenbrecker Wirt~~	Rhinachmoos	Haus u. Scheune			1		1		~~4000~~		
234		~~Amrein Josef~~ ~~Kaderli Fritz~~ Schmidiger Ferdinand	Feldheim	Haus u. Scheune			1		1		~~8000~~		
235		~~Hermann Josef~~ Meier Aloys	Ober Grisibühl	Haus			1		1		~~6000~~		
	a			Scheune			1		1			~~3000~~	
236		Häfliger ~~Franz Adolf~~ ~~Johann~~	Ober Grisibühl	Haus u. Scheune			1		1		~~14000~~		
237		~~Koch Josef~~ ~~Kaderli Adolf~~ Reinmann Leo.	Grüsch	Haus			1		1			~~4500~~	
	a			Scheune			1					~~3000~~	
											32000	10500	

Veränderung der Versicherungssummen für die

Erste Klasse. 1899	1901	1909	1910	1911	1912	Zweite Klasse. 1901	1906	1909	1911	18	18	Dritte Klasse. 18	18	18	18
		~~6000~~			7000										
~~10000~~		~~12,000~~		~~14,000~~	18000										
		~~7000~~		8,500				~~7,500~~	4500						
						~~16,000~~		12000		22000					
						~~5500~~	~~6000~~	~~7,000~~	8000						
						~~3500~~	~~4,000~~	~~5,000~~	6,000						

Staatsarchiv Luzern A 1143/541

Brandassekuranz-Register der Gemeinde

Nro.	Lit.	Eigenthümer.	Benennung des Hofes oder Gutes.	Benennung der Gebäude.	Bauart. Stein.	Bauart. Riegel.	Bauart. Holz.	Dachung. Ziegel.	Dachung. Schindeln.	Dachung. Stroh.	Versicherungssummen. I. Klasse. Franken.	Versicherungssummen. II. Klasse. Franken.	Versicherungssummen. III. Klasse. Franken.
238		Bierer Johann	Ober-Kalchtarren	Haus		1		1				~~14000~~	
	a			Scheune								~~11000~~	
	b			Speicher v. ~~Kalchhütte~~ Anbau								~~1500~~	
	c			Schweinscheune			1		1			~~2000~~	
	d			Waschhaus		1		1				~~1200~~	
239		~~Bucher Karl v. Christ~~ Kürmann Xaver	Unter-Kalchtarren	Haus, Scheune v. Schweinställe			1		1			~~10000~~	
	a			Speicher								~~1700~~	
	b.			Oeconomiegebäude			1	1					
240		Obiger Bucher Karl v. Christ	Unter-Kalchtarren	Haus & Holzhaus			1		1			~~10000~~	
242		Marfurt-Galliker Theres. ~~Galliker T. J. v. Xaver~~	Kalchtarrenhüsli	Haus, Scheune v. ~~Schweinstall~~			1		1			~~10000~~	
	a			Speicher								~~1000~~	
	b.			Schweinscheune	1		1	1			~~1500~~		
											1500	62400	

Veränderung der Versicherungssummen für die

Erste Klasse. 1898	1909	1910	1911	18	18	Zweite Klasse. 1898	1899	1900	1909	1910	1911	Dritte Klasse. 18	18	18	18
		18000				~~16000~~									
						~~12000~~				~~15000~~	17000				
		3000					~~3000~~								
										3000					
										2000					
									15000						
									2500						
~~500~~ 1899 abgezogen															
								~~10500~~	16,000						
						~~12000~~			~~15000~~		18,000				
									1,500						
	~~2000~~	2,500													

Staatsarchiv Luzern A 1143/541

Brandassekuranz-Register der Gemeinde

Nro.	Lit.	Eigenthümer.	Benennung des Hofes oder Gutes.	Benennung der Gebäude.	Bauart. Stein.	Bauart. Riegel.	Bauart. Holz.	Dachung. Ziegel.	Dachung. Schindeln.	Dachung. Stroh.	Versicherungssummen. I. Klasse. Franken.	Versicherungssummen. II. Klasse. Franken.	Versicherungssummen. III. Klasse. Franken.
243		Hodel ~~Anton~~ Josef	Vorberg	Haus u. Scheune			1		1			~~14000~~	
	a			Speicher			1	1			~~1000~~		
	b.			Brennerei mit Wohnung	1	1		1			~~3000~~		
244		Schwegler Johann	Schlück	Haus u. Scheune			1		1			~~14000~~	
	a			Speicher			1	1			~~2000~~		
245		~~Müller-Heller Ursula~~ Geschwister Schwegler, Lustenberger Sofie	Höll	Haus u. Scheune			1		1		~~4500~~		
246		Peyer Robert	Vorberg-Schlößli	Haus u. Scheune							~~13000~~		
247		Schwegler ~~Josef~~ Johann ~~Brüder~~	Neuegg	Haus u. Scheune			1		1			~~7000~~	
	a			Speicher			1		1			~~1500~~	
	b			Schweinscheune			1		1			800	
	c			Haus u. Scheune			1		1			~~20000~~	
	d			Schweinscheune			1	1			2500		
											26000	57300	

Veränderung der Versicherungssummen für die

Erste Klasse. 1900	1904	1909	1911	18	18	Zweite Klasse. 1898	1900	1901	1904	1907	1909	Zweite ~~Dritte~~ Klasse. 1911	18	18	18
							~~16000~~		~~18000~~		~~22000~~	24000			
~~1500~~	~~2500~~	3500													
							~~4000~~				~~5000~~	6000			
											~~16000~~	19000			
		2500													
						~~5000~~		~~6000~~			7000				
		~~16000~~	19000												
										~~11000~~	~~13000~~	14000			
												2000			
										~~21000~~		25000			

Staatsarchiv Luzern A 1143/541

Brandassekuranz-Register der Gemeinde

Nro.	Lit.	Eigenthümer.	Benennung des Hofes oder Gutes.	Benennung der Gebäude.	Bauart. Stein.	Bauart. Riegel.	Bauart. Holz.	Dachung. Ziegel.	Dachung. Schindeln.	Dachung. Stroh.	Versicherungssummen. I. Klasse. Franken.	Versicherungssummen. II. Klasse. Franken.	Versicherungssummen. III. Klasse. Franken.
248		~~Aeschmann Heinrich~~ ~~Hebamme Hafner~~ Kurmann, Mehr. Frau Kalk.	Kalkofen	Haus u. Schuren			1		1		~~4000~~		
249		Schwegler Johann	Rothenburg	Haus u. Schuren			1		1			~~19000~~	
	a			Remise			1		1			~~4000~~	
	b			Schweinestallung			1		1			2000	
	c			Holzhaus			1		1			1500	
	d			Oek. Gebäude	1	1		1			500		
	e			Brennhaus			1	1					
250		Sommerhalder Anton &	Obereinmatt	Haus u. Schuren			1		1			~~12000~~	
	a	Traugs. Aregger.		Remise								2500	
251		Schumacher Jos. ~~Bättig Xaver~~ ~~Bischofberger Alois~~	Brändlisäge	Haus u. Schuren			1	1			~~8000~~		
252		Glanzmann Josef	Rothhaus	Haus u. Schuren			1		1			~~16000~~	
	a			Remise								2500	
											14800	56500	

Veränderung der Versicherungssummen für die

Erste Klasse. 1906	1908	1910	1912	18	18	Zweite Klasse. 1899	1902	1906	1908	1909	1910	Zweite ~~Dritte~~ Klasse. 1912	18	18	18
	~~8000~~	9000													
						~~22000~~		~~25000~~		32,000					
											5000				
	~~2500~~	3000													
~~500~~		600													
											15000				
~~11000~~		16500													
							~~15000~~		~~17,000~~			22000			

Staatsarchiv Luzern A 1143/541

Brandassekuranz-Register der Gemeinde

Nro.	Lit.	Eigenthümer.	Benennung des Hofes oder Gutes.	Benennung der Gebäude.	Bauart. Stein.	Bauart. Riegel.	Bauart. Holz.	Dachung. Ziegel.	Dachung. Schindeln.	Dachung. Stroh.	Versicherungssummen. I. Klasse. Franken.	Versicherungssummen. II. Klasse. Franken.	Versicherungssummen. III. Klasse. Franken.	Veränderung der Versicherungssummen für die Erste Klasse. 1900	1902	1904	1911	18	18	Zweite Klasse. 1898	1900	1906	1908	1909	1910	Zweite ~~Dritte~~ Klasse. 1911	1912	18	18
253		~~Bättig Haver~~ ~~Wiederkehr Josef~~	Stockmatt	Haus u. Scheune			1		1			~~12000~~												~~15000~~		16000			
	a	Amrein Emil		Ark: Gebäude mit																									
	b.			Wohnung		1		1			~~5000~~						6000												
				Wagenschuppen			1	1						1000															
254		Amrein ~~Josef~~ Gebrüder Emil Goss-Feldmatt		Haus u. Scheune			1		1			~~16000~~												~~20000~~			30000		
	a			Speicher u. Schuppen			1		1			~~1400~~															5000		
	b			Schweinscheune			1		1			~~3500~~															4000		
255		Heller-Wermelinger Wwe. u. Sohn Josef	Klein-Feldmatt	Haus, Scheune u. Schweinstall			1		1			~~10000~~										~~14000~~					17000		
256		Landgemeinde	Breiten	Nebenhaus ~~Armenhaus~~			1		1			~~2500~~								~~5500~~			~~8000~~	~~10,000~~	~~11,000~~	12,000			
	a			Schweinscheune			1				~~3500~~					4000													
	b			Speicher			1		1			2500																	
	c			Holzhaus			1		1			~~100~~			—										200				
	d			Scheune	1		1	1	1			~~18000~~									~~20000~~			~~24,000~~	25,000				
	e.			Scheuerlein			1		1						500														
257		Kurmann Gebrüder	Geißfeld	Haus u. Scheune			1		1		1897 abgetragen. ~~1500~~																		
											10000	67000																	

Staatsarchiv Luzern A 1143/541

Brandassekuranz-Register der Gemeinde

Nro.	Lit.	Eigenthümer.	Benennung des Hofes oder Gutes.	Benennung der Gebäude.	Bauart. Stein.	Bauart. Riegel.	Bauart. Holz.	Dachung. Ziegel.	Dachung. Schindeln.	Dachung. Stroh.	Versicherungssummen. I. Klasse. Franken.	Versicherungssummen. II. Klasse. Franken.	Versicherungssummen. III. Klasse. Franken.
258		Arnold Eduard	Vogel	Haus u. Scheune			1		1			~~11000~~	
	a			Speicher								~~600~~	1903 abgetragen
259		Schwegler Joh. ~~Kurmann Gebrüder~~ Jakob Wilh. ~~Kurmann Anton~~ " Balthasar Jos.	Feld	Haus, Scheune u. Schweinställe			1		1			~~15000~~	
	a			Speicher			1		1			1500	
	b			Häuschen u. Brennerei			1	1	1			~~1500~~	
	c			Wagenschuppen			1	1					
260		Hess Jacob	Lutenberg	Haus, Scheune u. ~~Schweinställe~~			1		1			~~15000~~	
	a			Speicher mit Holzhaus u. Wagenschuppen			1	1	x			~~2000~~	
	b			Behausung			1		1			~~1500~~	
261.		Amreint Anton	Einmatt	Haus, Scheune u. Anbau ~~Schweinställe~~			1		1			~~19000~~	
	a			Speicher mit Wagenschuppen mit Wohnung			1		1			~~2600~~	
	b			Sennhütte ~~mit~~ u. Schweinscheune			1	1				~~7000~~	
	c			Schweinscheune			1	1			3500		
	d			Oek. Gebäude		1		1			~~4500~~		
	e.			Holzhaus		1	1	1				400	
	f.			Maschinengebäude mit Wasserrad		1		1					
											8000	77100	

Veränderung der Versicherungssummen für die

Erste Klasse. 1900	1902	1903	1904	1909	1912	Zweite Klasse. 1898	1900	1902	1903	1906	1909	Zweite ~~Dritte~~ Klasse. 1911	1912	18	18
			~~14,000~~	17,000											
								~~17,000~~		~~19,000~~		21,000			
								~~2000~~				3000			
	1200														
											~~19,000~~		28000		
					3200						~~2,500~~				
											~~2,000~~		3500		
							~~20,000~~								
							3000								
						~~9000~~	~~10000~~		10,500						
5000															
~~4000~~		5500													

Staatsarchiv Luzern A 1143/541

Brandassekuranz-Register der Gemeinde

Nro.	Lit.	Eigenthümer.	Benennung des Hofes oder Gutes.	Benennung der Gebäude.	Bauart. Stein.	Bauart. Riegel.	Bauart. Holz.	Dachung. Ziegel.	Dachung. Schindeln.	Dachung. Stroh.	Versicherungssummen. I. Klasse. Franken.	Versicherungssummen. II. Klasse. Franken.	Versicherungssummen. III. Klasse. Franken.
262		~~Koch Gottfried~~ ~~Wechsler Gebrüder~~	Käppelimatt	Haus		1		1			~~9000~~		
	a	Lötscher Theodor		Schweinscheune o. Remise		1	1	1				~~2500~~	
	b			Anteil Scheune			1	1			~~5500~~		
263.		Meier Leonz	Käppelimatt	Haus				1	1			~~14000~~	
	a			Schweinscheune o. Remise			1	1	1			~~2000~~	
	b			Anteil Scheune				1			~~9000~~		
	c												
	d			Wohnung		1	1				~~7000~~		
	e			Käshütte	1			1					
264		Meier Anton	Schwendeln	Haus o. Scheune			1		1			~~13000~~	
	a			Speicher			1		1			~~2000~~	
	b			Schweinställe			1		1			~~1600~~	
	c			Scheune			1		1			~~5500~~	
265		Jordi ~~Ulrich~~ Gebr.	Krisenthal	Haus, Scheune o. Schweinställe			1		1		~~6000~~		
											36500	40100	

Veränderung der Versicherungssummen für die

Erste Klasse. 1898	1907	1909	18	18	18	Zweite Klasse. 1906	1909	1912	18	18	18	Dritte Klasse. 18	18	18	18
		10,000													
							2500								
		8,000													
							17,000								
							2,500								
		11,000													
~~8500~~		9,000													
					(Vide No 379)		~~18,000~~ 1909 abgetr.								
						~~16,000~~	~~19,000~~	25000							
							~~2500~~	3000							
							~~2,000~~	2500							
							~~6,000~~	6500							
	11,500														

Staatsarchiv Luzern A 1143/541

Brandassekuranz-Register der Gemeinde

Nro.	Lit.	Eigenthümer.	Benennung des Hofes oder Gutes.	Benennung der Gebäude.	Bauart. Stein.	Bauart. Riegel.	Bauart. Holz.	Dachung. Ziegel.	Dachung. Schindeln.	Dachung. Stroh.	Versicherungssummen. I. Klasse. Franken.	Versicherungssummen. II. Klasse. Franken.	Versicherungssummen. III. Klasse. Franken.	Veränderung der Versicherungssummen für die Erste Klasse. 1897	1900	1902	1908	1909	1910	Zweite Klasse. 1897	1901	1910	18	18	18	Dritte Klasse. 18	18	18	18
		~~Roos Caspar v. Johann~~												1912	18	18	18	18	18										
266		~~Hunkeler Xaver~~ Meier Xaver	Mitmis	Haus v. Scheune			1	1			~~4500~~																		
267		~~Hunkeler Xaver~~	"	Haus v. Scheune																									
268		Gerber Johann	Kreyen	Haus, Scheune v. Schweinställe			1	1			~~5000~~																		
269		Leuenberger Benedikt ~~Meier Franz~~	Vor-Stollenthal	Haus			1	1			~~11000~~																		
	a	~~Kammenacher Alois~~ ~~Brechbühl Gottlieb, Sohn~~		Scheune			1		1			~~8500~~								9000									
	b			Speicher			1		1			1500																	
270		~~Jost Josef~~ Kiener Gebr.	Schattloch	Haus v. Scheune			1		1		~~8500~~			12000															
271		Hänggartner Johann ~~Hälter Josef~~	Ober-Stollenthal	Haus, Scheune v. Schweinscheune			1		1			~~16000~~									~~17000~~	18000							
	a			1/3 Speicher			1		1			600																	
											29000	26600																	

Staatsarchiv Luzern A 1143/541

Brandassekuranz-Register der Gemeinde

Nro.	Lit.	Eigenthümer.	Benennung des Hofes oder Gutes.	Benennung der Gebäude.	Bauart. Stein.	Bauart. Riegel.	Bauart. Holz.	Dachung. Ziegel.	Dachung. Schindeln.	Dachung. Stroh.	Versicherungssummen. I. Klasse. Franken. Stein	I. Klasse. Franken. Riegel	I. Klasse. Franken. Holz.	I. Klasse. Franken. Ziegel	II. Klasse. Franken. Schin	II. Klasse. Franken. Stroh	III. Klasse. Franken. Franken.	III. Klasse. Franken. Franken.	III. Klasse. Franken. Franken.	Veränderung der Versicherungssummen für die Erste Klasse. 1897	1900	1902	1908	1909	1910	Zweite Klasse. 1897	1901	1910	18	18	18	Dritte Klasse. 18	18	18	18
		~~Roos Caspar v. Johann~~																																	
266		~~Hunkeler Xaver~~ Meier Xaver	Witmis	Haus v. Scheune			1	1													~~6000~~	~~7000~~	9500												
267		~~Hunkeler Xaver~~	"	Haus v. Scheune																															
268		Gerber Johann	Kreyen	Haus, Scheune v. Schweinställe			1	1															~~7000~~		8000										
269		Leuenberger Benedikt ~~Meier Franz~~ ~~Kammenacher Alois~~	Vor-Stollenthal	Haus			1	1												13000															
	a	~~Brechbühl Gottlieb, Sohn~~		Scheune			1		1																	9000									
	b			Speicher			1		1																										
270		~~Jost Josef~~ Kiener Gebr.	Schattloch	Haus v. Scheune			1		1															~~10,000~~											
271		Hänggartner Johann ~~Häller Josef~~ Ober	Stollenthal	Haus, Scheune v. Schweinscheune			1		1																		~~17,000~~	18,000							
	a			13 Speicher			1		1																										

Staatsarchiv Luzern A 1143/541

Brandassekuranz-Register der Gemeinde

Nro.	Lit.	Eigenthümer.	Benennung des Hofes oder Gutes.	Benennung der Gebäude.	Bauart. Stein.	Bauart. Riegel.	Bauart. Holz.	Dachung. Ziegel.	Dachung. Schindeln.	Dachung. Stroh.	Versicherungssummen. I. Klasse. Franken.	Versicherungssummen. II. Klasse. Franken.	Versicherungssummen. III. Klasse. Franken.
272		Heller Alois Ober-Nollenthal		Haus u. Schweinscheune			1		1			~~13000~~	
	a			Scheune			1		1			6000	
	b			2/3 Speicher								1200	
273		Schärli Balthasar	Fluh	Haus, Scheune u. Schweinstall			1		1			~~16000~~	
	a			Speicher			1		1			~~1000~~	
274		Obiger	Fluh	Häuschen			1		1			~~1000~~	
275		~~Wechsler Alois~~ Suppiger Johann ~~Xaver Gebrüder~~	Karberg	Haus, Scheune u. Schweinstall			1		1			~~7500~~	
276		Spengeler ~~2 Brüder~~ ~~Anton~~ Josef	Birchbühlschür	Haus u. Scheune			1		1		~~4000~~		
	a			Wagenschuppen			1		1				
											4000	45700	

Veränderung der Versicherungssummen für die

Erste Klasse. 1906	1911	18	18	18	18	Zweite Klasse. 1901	1909	1910	1911	1912	18	Dritte Klasse. 18	18	18	18
										15000					
						~~20,000~~ 2000	~~22,000~~		25,000						
						~~2000~~	3000								
							~~2500~~	10,000							
~~6000~~									7000						
									1000						

Staatsarchiv Luzern A 1143/541

Brandassekuranz-Register der Gemeinde

Nro.	Lit.	Eigenthümer.	Benennung des Hofes oder Gutes.	Benennung der Gebäude.	Bauart. Stein.	Bauart. Riegel.	Bauart. Holz.	Dachung. Ziegel.	Dachung. Schindeln.	Dachung. Stroh.	Versicherungssummen. I. Klasse. Franken.	Versicherungssummen. II. Klasse. Franken.	Versicherungssummen. III. Klasse. Franken.
277		Hunkeler Johann	Birchbühl	Haus u. Scheune			1		1			~~3500~~	
278		~~Wechsler Anton~~ Kurmann Johann	Birchbühl	Haus u. Scheune			1		1			~~4000~~	
279		Wechsler ~~Johann~~ Balthasar	Bösegg	Haus u. Scheune									
				u. Schweinstall			1		1			~~12500~~	
	a			Speicher			1		1			2000	
	b.			Kapelle				1					
280		Uhlmann Christian	Zeisigen	Haus, Scheune u.									
				Schweinestall			1		1			~~10000~~	
	a			Speicher								1500	
	c			Schweinscheune								1200	500
	b			Wohnhaus		1	1	1				~~7500~~	
	d			Scheune	1			1					
281		Ambühl ~~Kaspar~~ Josef	Hausgg Schwand	Haus, Scheune u.									
				Schweinestall			1		1			~~13000~~	
	a			Speicher u. Holzhaus			1		1			2000	
	b			Schweinscheune			1		1			~~2000~~	1908 abgetr.
	c			Waschhaus u. Brennerei	1	1		1			~~3000~~		
											3000	59200	

Veränderung der Versicherungssummen für die

Erste Klasse. 18	18	18	18	18	18	Zweite Klasse. 1912	18	18	18	18	18	Dritte Klasse. 18	18	18	18
						27000									
						12000									

Staatsarchiv Luzern A 1143/541

Brandassekuranz-Register der Gemeinde

Nro.	Lit.	Eigenthümer.	Benennung des Hofes oder Gutes.	Benennung der Gebäude.	Bauart: Stein.	Bauart: Riegel.	Bauart: Holz.	Dachung: Ziegel.	Dachung: Schindeln.	Dachung: Stroh.	Versicherungssummen I. Klasse. Franken.	Versicherungssummen II. Klasse. Franken.	Versicherungssummen III. Klasse. Franken.	Veränderung der Versicherungssummen für die Erste Klasse: 1903	1911	18	18	18	18	Zweite Klasse: 1897	1898	1899	1900	1903	1905	IV ~~Dritte~~ Klasse: 1906	1908	1909	1911	Nro.
277		Hunkeler Johann	Birchbühl	Haus u. Scheune			1		1			~~3500~~										5000				8,000				
278		~~Wechsler Anton~~ Kurmann Johann	Birchbühl	Haus u. Scheune			1		1			~~4000~~															5500			
279		Wechsler ~~Johann~~ Balthasar	Bösegg	Haus u. Scheune u. Schweinestall			1		1			~~12500~~												~~15,000~~				19000		
	a			Speicher			1		1			2000																		
	b.			Kapelle				1						1000																
280		Uhlmann Christian	Zeisigen	Haus, Scheune u. Schweinestall			1		1			~~10000~~								~~12500~~	~~16000~~	~~18000~~	~~20000~~		~~23,000~~				~~25000~~	
	a			Speicher								1500																		
	c			Schweinscheune								1200	500																	
	b			Wohnhaus		1	1	1				~~7500~~																	~~10000~~	
	d			Scheune	1			1							10,000															
281		Ambühl ~~Kaspar~~ Josef	Hongg Schwand	Haus, Scheune u. Schweinestall			1		1			~~13000~~														~~18,000~~		~~22,000~~	24,000	
	a			Speicher u. Holzhaus			1		1			2000																		
	b			Schweinscheune			1		1			~~2000~~	1908 abgetr.																	
	c			Waschhaus u. Brennerei	1	1		1			~~3000~~															~~4000~~			5000	
											3000	59200																		

Staatsarchiv Luzern A 1143/541

Brandassekuranz-Register der Gemeinde

Nro.	Lit.	Eigenthümer.	Benennung des Hofes oder Gutes.	Benennung der Gebäude.	Bauart. Stein.	Bauart. Riegel.	Bauart. Holz.	Dachung. Ziegel.	Dachung. Schindeln.	Dachung. Stroh.	Versicherungssummen. I. Klasse. Franken.	Versicherungssummen. II. Klasse. Franken.	Versicherungssummen. III. Klasse. Franken.	Veränderung der Versicherungssummen für die Erste Klasse. 1909	1910	1911	1912	18	18	Zweite Klasse. 1906	1908	1909	1912	18	18	Dritte Klasse. 18	18	18	18
282		Ambühl ~~Kaspar~~ Josef	ober Schwand	Haus o. Scheune			1		1		~~5500~~			~~7500~~		8000													
283		Ambühl ~~Jacob~~ Josef ~~Brüder~~	hinter Honegg	Haus ~~o. Scheune~~			1	1	X			~~14000~~	1908 abgebr.!		~~9000~~	13000													
	a			Speicher			1	1	X			~~1500~~				2500						~~2500~~							
	b			Scheune	1		1		1					~~12000~~	~~14000~~	16000													
284		Kiener ~~Gebrüder~~ Jos.	hinter Egg	Haus o. Scheune			1		1			~~9000~~									~~10000~~		12000						
	a			Speicher			1		1			1500																	
285		Kiener ~~Gebrüder~~ Jos.	hinter Egg	Haus, Scheune o. Schweinstall			1		1			~~18000~~								~~22000~~	~~24000~~		27000						
	a			Holzhaus			1	1									200												
	b			Brennerei		1	1	1									400												
286		Kuoni Johann. ~~Vogel Gebrüder~~	Hübacher	Haus o. Scheune			1		1			~~9500~~										12,000							
	a			Speicher								~~1500~~										2,000							
											5500	55000																	

Staatsarchiv Luzern A 1143/541

Brandassekuranz-Register der Gemeinde

Nro.	Lit.	Eigenthümer.	Benennung des Hofes oder Gutes.	Benennung der Gebäude.	Bauart. Stein.	Bauart. Riegel.	Bauart. Holz.	Dachung. Ziegel.	Dachung. Schindeln.	Dachung. Stroh.	Versicherungssummen. I. Klasse. Franken.	Versicherungssummen. II. Klasse. Franken.	Versicherungssummen. III. Klasse. Franken.
287		Roos Anton	Wettenlehn	Haus u. Scheune			1		1			~~11000~~	
	a			Speicher			1		1			~~800~~	
288		Obiger	Wettenlehn	Haus u. Scheune			1	1				~~1000~~	
289		~~Wechsler Xaver~~ Kunz Jacob	Sandhübel	Haus u. Scheune			1		1		~~6000~~		
290		Kurmann Leonz	Groß-Honegg	Haus u. Scheune								~~16000~~	
	a			Speicher								~~2000~~	
	b			Schweinscheune								~~1000~~	
	c.			Sennhütte							3500		
291		Bernet Josef	Unter-Honegg	Haus, Scheune u. Schweinstall			1		1			~~12000~~	
	a			Speicher			1		1			~~800~~	
											9500	44600	

Veränderung der Versicherungssummen für die

Nro.	Lit.	Erste Klasse. 1898	Erste Klasse. 1899	Erste Klasse. 18	Erste Klasse. 18	Erste Klasse. 18	Erste Klasse. 18	Zweite Klasse. 1898	Zweite Klasse. 1900	Zweite Klasse. 1909	Zweite Klasse. 1911	Zweite Klasse. 1912	Zweite Klasse. 18	Dritte Klasse. 18	Dritte Klasse. 18	Dritte Klasse. 18	Dritte Klasse. 18
287		II. Kl. ~~12000~~								16,000							
	a									1000							
288								~~2000~~		3000							
289			8000														
290									~~18000~~	20,000							
	a									3000							
	b									3,000							
	c.																
291										~~15,000~~	~~18,000~~	20000					
	a									2,000							

Staatsarchiv Luzern A 1143/541

Brandassekuranz-Register der Gemeinde

Nro.	Lit.	Eigenthümer.	Benennung des Hofes oder Gutes.	Benennung der Gebäude.	Bauart. Stein.	Bauart. Riegel.	Bauart. Holz.	Dachung. Riegel.	Dachung. Schindeln.	Dachung. Stroh.	Versicherungssummen. I. Klasse. Franken.	Versicherungssummen. II. Klasse. Franken.	Versicherungssummen. III. Klasse. Franken.
293 I		~~Bölli Bündel~~ Johann Acker ~~Hans~~ ~~Pfyffer~~	Hof Sennegg	~~Antheil~~ Scheune u. Schwein			1		1			~~4000~~	
	a	Bälliz Kaspar		½ Schweinsscheune			1	1	1			~~1000~~	
293 II		~~Bölli Bündel~~ Johann Heer Josef Acker ~~Lorenz Pfyffer~~	" "	Antheil Scheune u. Schwein			1		1			~~4000~~	
	a	Bälliz Kaspar		½ Schweinsscheune			1		1			~~1200~~	
294		Häfliger Vinzenz	Sennegg	Scheune u. Schwein			1		1		~~4000~~		
	a.			Holzsäge			1	1					
295		~~Bühler~~ Xaver ~~Bühler~~ Bauer	Kleinfirst	Scheune u. Schwein			1	1				~~10000~~	1/10 Zabgabe
	a	Bühler Geschwister		Tenne			1	1				~~1500~~	
	b			Schweinsscheune			1	1				~~2000~~	1/10 Zabgabe
296		Kurmann Josef	Obrfirst	Scheune u. Schwein			1	1	X			~~4000~~	
	a			Tenne			1		1			~~2000~~	
	b.			Schweinsscheune			1		1			~~2000~~	
	X			Kuhstall u. Trotte	1		1				~~1600~~		
	d			Ank. Schöpfe			1	1			~~500~~		
											11100	62000	

Veränderung der Versicherungssummen für die

Erste Klasse. 18 97	18 98	18 04	18 07	18 08	18 09	18 11	18 12	18	18	18	18

Brandassekuranz-Register der Gemeinde

Nro.	Lit.	Eigenthümer.	Benennung des Hofes oder Gutes.	Benennung der Gebäude.	Bauart. Stein.	Bauart. Riegel.	Bauart. Holz.	Dachung. Ziegel.	Dachung. Schindeln.	Dachung. Stroh.	Versicherungssummen. I. Klasse. Franken.	Versicherungssummen. II. Klasse. Franken.	Versicherungssummen. III. Klasse. Franken.	Veränderung der Versicherungssummen für die Erste Klasse. 1897	1898	1904	1907	1908	1909	Zweite Klasse. 1897	1904	1909	1911	1912	18	Dritte Klasse. 18	18	18	18
293 I		~~Rölli Brüder Johann~~ ~~Meier Leonz Geppstr.~~	vor Honegg	~~Anteil~~ Haus u. Scheune			1		1			~~9000~~																	
	a	Bättig Kaspar		~~1/2~~ Schweinscheune			1	1	1			~~1200~~																	
293 II		~~Rölli Brüder Johann~~ ~~Hess Josef~~ ~~Meier Leonz Geppstr.~~	vor "	Anteil Haus u. Scheune			1		1			~~9000~~																	
	a	Bättig Kasp.		1/2 Schweinscheune			1		1			~~1300~~																	
294		Häfliger Vinzenz	Honegg	Haus u. Scheune			1		1		~~9000~~				~~12000~~														
	a.			Holzhaus	"		1	1								~~1200~~			~~160~~										
295		~~Bühler Xaver~~ ~~Kaspar Brüder~~	Kleinfirst	Haus u. Scheune			1	1				~~16000~~	1905 abgebr.				~~19000~~	~~20000~~											
	a	Bühler Geschwister		Speicher			1	1				~~1500~~																	
	b			Schweinscheune			1	1				~~2000~~	1905 abgebr.																
296		Kurmann Josef	Oberfirst	Haus u. Scheune			1	1	X			~~16000~~			~~19000~~				27,00										
	a			Speicher			1		1			~~3000~~																	
	b.			Schweinscheune			1		1			~~3000~~																	
	c			Waschhaus u. Brennerei		1		1			~~1600~~																		
	d			Ank. Gebäude			1	1			~~500~~			1897 abgebr. ~~800~~															
											11100	62000																	

Staatsarchiv Luzern A 1143/541

Brandassekuranz-Register der Gemeinde

Nro.	Lit.	Eigenthümer.	Benennung des Hofes oder Gutes.	Benennung der Gebäude.	Bauart. Stein.	Bauart. Riegel.	Bauart. Holz.	Dachung. Ziegel.	Dachung. Schindeln.	Dachung. Stroh.	Versicherungssummen. I. Klasse. Franken.	Versicherungssummen. II. Klasse. Franken.	Versicherungssummen. III. Klasse. Franken.
297		Künzli Joh. v. Jos.	Unterfirst	Haus v. Scheune	1		1	1	x		1897 abgebrannt	~~16000~~	
	a			Speicher			1	1	x		1897 abgebrannt	~~1000~~	
	b			Schweinscheune v. Holzhaus		1	1				~~1500~~		
298		Kurmann ~~Brüder~~ ~~Josef~~ Alfred.	Hinter Gessenswil	Haus v. Scheune			1		1			~~25000~~	
	a			Speicher			1		1			~~4000~~	
	b			Schweinscheune			1	1			3000		
	c			Oek. Gebäude			1		1			400	
	d			Sennerei		1		1				7000	
	e			Scheune		1		1			900		
299		~~Kurmann Kaspar~~ ~~Gerbwirter~~	Vorder Gessenswil	Haus v. Scheune			1		1			~~13000~~	
	a	Kurmann Gebrüder		Speicher			1		1			2000	
	b			Waschhaus		1	1	1				1000	
300		Kurmann Anton	Mittlerhofstetten	Haus, Scheune v. Schweinstall			1		1			~~15000~~	
	a			Speicher			1		1			2500	
	b			Waschhaus mit Brennerei	1	1	1	1			~~2000~~		
											7400	86900	

Veränderung der Versicherungssummen für die

Erste Klasse. 1898	1903.	1906	1910	18	18	Zweite Klasse. 1897	1899	1900	1909	18	18	Dritte Klasse. 18	18	18	18
~~17000~~		~~20,000~~	25,000												
	1500														
			2000												
									30,000						
									5,000						
						~~16000~~			22,000						
						~~17000~~	~~20000~~	~~21000~~	23,000						
									2500						

Staatsarchiv Luzern A 1143/541

Brandassekuranz-Register der Gemeinde

Nro.	Lit.	Eigenthümer.	Benennung des Hofes oder Gutes.	Benennung der Gebäude.	Bauart. Stein.	Bauart. Riegel.	Bauart. Holz.	Dachung. Ziegel.	Dachung. Schindeln.	Dachung. Stroh.	Versicherungssummen. I. Klasse. Franken.	Versicherungssummen. II. Klasse. Franken.	Versicherungssummen. III. Klasse. Franken.
301		~~Kurmann Kaspar~~ Geschwister	Oberhofstetten	Haus o. Scheune			1		1			~~17000~~	
	a	Kurmann Melchior		Speicher			1		1			1500	
	b			Holzhaus			1		1			~~100~~	
	c			~~Waschhaus~~ Wagenschoppen	x		1	x	1		1896 abgetragen		~~1000~~
	d			Knochenstampfe			1		1		~~1000~~ 1901 abgetragen.		
	e			Schweinscheune o. Waschhaus	1	1		1				~~3000~~	
302		Meyer ~~Mathias~~ Kinder	Oberhofstetten	Haus o. Scheune			1		1			~~11000~~	
	a			Schweinscheune mit Speicher			1	1				~~2000~~	
304		Kurmann ~~Melch.~~ ~~2 Brüder~~ Anton	Unterhofstetten	Haus, Scheune o. ~~Schweinstall~~			1		1			~~14000~~	
	a			Speicher			1		1			~~2000~~	
	b			Schweinscheune			1		1			~~1200~~	
	c			Schopf			1	1					
305		Mehr ~~Anton~~ Brüder	Hofstetten Badhaus	Haus o. Scheune			1		1			~~14000~~	
	a			Speicher			1		1			~~900~~	
	b			Holzhaus			1		1				
306		~~Koch Geschwister~~ Albisser Adolf.	Neuweid	Haus o. Scheune			1		1		~~9000~~		
											10000	66700	1000

Veränderung der Versicherungssummen für die

Erste Klasse. 1897	1908	1910	18	18	18	Zweite Klasse. 1897	1902	1903	1906	1908	1909	Zweite ~~Dritte~~ Klasse. 1910	1911	1912	18
											21,000				
						1500									
							1500								
						3500									
						~~14000~~			~~16,000~~		19,000				
											2500				
						~~17000~~			~~21,000~~	~~24,000~~	28,000				
								~~3500~~ 1909 abgetragen.							
								~~2500~~				3500			
		500													
											~~17,000~~		~~20,000~~	23000	
											1,000				
													1000		
~~12000~~	13,500														

Staatsarchiv Luzern A 1143/541

Brandassekuranz-Register der Gemeinde

Nro.	Lit.	Eigenthümer.	Benennung des Hofes oder Gutes.	Benennung der Gebäude.	Bauart. Stein.	Bauart. Riegel.	Bauart. Holz.	Dachung. Riegel.	Dachung. Schindeln.	Dachung. Stroh.	Versicherungssummen. I. Klasse. Franken.	Versicherungssummen. II. Klasse. Franken.	Versicherungssummen. III. Klasse. Franken.
307		~~Bonner Josef Georg. Koch Jos.~~ ~~Hemmeringer Alois~~ Birrer Johann	Hinterl. Rüsstaltal	Haus, Scheune u. Schweinstall			1		1		~~8000~~		
308		Steiner Josef Johann ~~Hermann Josef Johann Bonlais~~	Ober Rüsstaltal	½ Haus u. Scheune			1		1			~~3000~~	
	a.	~~Bläsi Hermann Josef~~ Häfliger Josef.		½ Haus u. Scheune			1		1			~~2500~~	
310		~~Bieri Johannes~~ Bieri Schwestern	Unter Schimbrig	Haus u. Scheune			1		1		~~5500~~		
311.		Steiner Johann ~~Herbeler Anton~~ ~~Bieri Johann~~ ~~Huber Stefan~~	Ober Blimbrig	Haus, Scheune u. Schweinstall			1		1		~~5000~~		
312		~~Häfliger Josef~~	Ob Blimbrig	Haus u. Scheune			1		1		~~7500~~		
	a.	Wiederkehr Geschwister.		Holzhaus			1		1				
											29000	5500	

Veränderung der Versicherungssummen für die																	
Erste Klasse.							Zweite Klasse.						Dritte Klasse.				
1897	1899	1909	1910	18	18		1902.	1909	18	18	18	18	18	18	18	18	
10000																	
								4000									
							~~5500~~										
								2,500									
		7500															
								9000									
							~~8000~~ 10,000										
							500										

Staatsarchiv Luzern A 1143/541

Brandassekuranz-Register der Gemeinde

Nro.	Lit.	Eigenthümer.	Benennung des Hofes oder Gutes.	Benennung der Gebäude.	Bauart. Stein.	Bauart. Riegel.	Bauart. Holz.	Dachung. Ziegel.	Dachung. Schindeln.	Dachung. Stroh.	Versicherungssummen. I. Klasse. Franken.	Versicherungssummen. II. Klasse. Franken.	Versicherungssummen. III. Klasse. Franken.
313		Wiederkehr ~~Familie~~ Brüder	Küchenloch	Anteil Haus u. Scheune			1		1			~~3500~~	
314		Wiederkehr Geschwister ~~Häfliger Josef~~	Küchenloch	Anteil Haus u. Scheune			1		1			~~1700~~	
315		~~Gilli Gebrüder~~ Lustenberger Josef	Hübeli	Haus, Scheune u. Schweinstall			1		1		~~7000~~		
316		~~Koch Gebrüder~~	Mitmisrüthi	Haus u. Schweinstall			1		1			~~10000~~	
	a	Kurmann Siegfried		Scheune			1	1			~~7500~~		
	b			Speicher								~~700~~	
317.		Ambühl Jacob ~~Kneubühler Geschwister~~ ~~Bühler Xaver~~	Olisrüthi	Haus		1		1			~~7500~~		
	a			Scheune	1		1	1			~~7000~~		
	b			Waschhütte		1		1				500	
	c			Schweinscheune			1	1			1200		
											30200	16400	

Veränderung der Versicherungssummen für die

Erste Klasse. 1904	1906	1907	1908	1909	1910	Zweite Klasse. 1907	1909	18	18	18	18	Dritte Klasse. 18	18	18	18
1912	18	18	18	18	18										
15000															
15000															

Nro.	Lit.	Eigenthümer.	Benennung des Hofes oder Gutes.	Benennung der Gebäude.	Bauart. Stein.	Bauart. Riegel.	Bauart. Holz.	Dachung. Ziegel.	Dachung. Schindeln.	Dachung. Stroh.	Versicherungssummen. I. Klasse. Franken.	Versicherungssummen. II. Klasse. Franken.	Versicherungssummen. III. Klasse. Franken.
316		~~Koch Gebrüder~~	Mitmisrüthi	Haus u. Schweinstall			1		1			~~10000~~	
	a	Kurmann Siegfried		Scheune			1	1			~~7500~~		
	b			Speicher								~~700~~	
317.		Ambühl Jacob ~~Kneubühler Geschwister~~ ~~Bühler Xaver~~	Olisrüthi	Haus		1		1			~~7500~~		
	a			Scheune	1		1	1			~~7000~~		
	b			Waschhütte		1		1				500	
	c			Schweinscheune			1	1			1200		
											30200	16400	

Nro.	Lit.	Eigenthümer.	Veränderung der Versicherungssummen für die Erste Klasse. 1907	1909	18	18	18	18	Dritte Klasse. 18	18	18	18
316		~~Koch Gebrüder~~	~~14,000~~	16000								
	a	Kurmann Siegfried										
	b			1000								
317.		Ambühl Jacob ~~Kneubühler Geschwister~~ ~~Bühler Xaver~~										
	a											
	b											
	c											

Staatsarchiv Luzern A 1143/541

Brandassekuranz-Register der Gemeinde

Nro.	Lit.	Eigenthümer.	Benennung des Hofes oder Gutes.	Benennung der Gebäude.	Bauart. Stein.	Bauart. Riegel.	Bauart. Holz.	Dachung. Ziegel.	Dachung. Schindeln.	Dachung. Stroh.	Versicherungssummen. I. Klasse. Franken. Holz.	I. Klasse. Franken. Ziegel.	I. Klasse. Franken. Schindeln.	I. Klasse. Franken. Stroh.	II. Klasse. Franken.	III. Klasse. Franken.	Veränderung der Versicherungssummen für die Erste Klasse. 1904	1906	1907	1908	1909	1910	Zweite Klasse. 1907	1909	18	18	18	18	Dritte Klasse. 18	18	18	18
313		Wiederkehr ~~Familie~~ Brüder	Küchenloch	Anteil Haus u. Scheune			1																									
																				6,500												
314		Wiederkehr Geschwister ~~Häfliger Josef~~	Küchenloch	Anteil Haus u. Scheune			1																									
315		~~Gilli Gebrüder~~ Lustenberger Josef	Hübeli	Haus, Scheune u. Schweinstall			1													11,000												
316		~~Koch Gebrüder~~	Mitmisrüthi	Haus u. Schweinstall			1																~~14,000~~	16000								
	a	Kurmann Siegfried		Scheune			1	1									~~11,000~~		~~14,000~~		16,000											
	b			Speicher														—						1000								
317.		Ambühl Jacob ~~Kneubühler Geschwister~~ ~~Bühler Xaver~~	Olisrüthi	Haus		1		1	—									~~9,000~~	~~11,000~~		~~12,000~~	~~13,000~~										
	a			Scheune	1		1	1										~~8,000~~	~~12,000~~	1908 abgeb.		~~14,000~~										
	b			Waschhütte		1		1																								
	c			Schweinscheune			1	1																								

Staatsarchiv Luzern A 1143/541

Brandassekuranz-Register der Gemeinde

Nro.	Lit.	Eigenthümer.	Benennung des Hofes oder Gutes.	Benennung der Gebäude.	Bauart. Stein.	Bauart. Ziegel.	Bauart. Holz.	Dachung. Ziegel.	Dachung. Schindeln.	Dachung. Stroh.	Versicherungssummen. I. Klasse. Franken.	Versicherungssummen. II. Klasse. Franken.	Versicherungssummen. III. Klasse. Franken.
318		Kurmann Kaspar	Obrümtschi	Haus u. ~~Oekonomiegebäude~~		1		1					
				~~Behausung~~		1	X	1	X			~~10000~~	1898 abgebrannt
	a			Kornhaus			1		1			2500	
	b			~~Heuschopf~~			1	1			~~1000~~		
	c.			Stall	1		1	1					
	d.			Holzhaus			1	0	1				
319		~~Hans Alois~~ Felder Anton.	Obrümtschi	Haus u. Stall u.									
				Behausung			1		1		~~11000~~		
320		Kurmann ~~Johann~~ Johann	Obrümtschi	Haus u. Stall			1		1			~~11500~~	
	a			Holzhaus			1		1			100	
	b			Kornhaus			1		1			2700	
	c			Schweinestall			1		1			~~500~~	
321		Suppiger ~~Joh. Jos.~~	~~Mürtschwyl~~ Obrümtschi	Haus u. Stall			1		1			~~11000~~	
	a			Schweinestall			1		1			~~1000~~	
	b			Kornhaus			1		1			~~1000~~	
	c			Alphütte	1			1				~~800~~	1911 abgebrannt.
322		Gebrüder ~~Gebrüder~~ Birrer Jacob	Schwarzenbach	Haus u. Stall			1		X		~~15000~~		
											33000	51800	

Veränderung der Versicherungssummen für die

Erste Klasse.

1899	1900	1901	1902	1905	1906
~~1909~~	~~1910~~	18	18	18	18
16000					
21,000					

Brandassekuranz-Register der Gemeinde

Nro.	Lit.	Eigenthümer.	Benennung des Hofes oder Gutes.	Benennung der Gebäude.	Bauart. Stein.	Bauart. Riegel.	Bauart. Holz.	Dachung. Ziegel.	Dachung. Schindeln.	Dachung. Stroh.	Versicherungssummen. I. Klasse. Franken. Holz.	I. Klasse. Franken. Ziegel.	I. Klasse. Franken. Schin.	I. Klasse. Franken. Stroh.	II. Klasse. Franken.	III. Klasse. Franken.	Veränderung der Versicherungssummen für die Erste Klasse. 1899	1900	1901	1902	1905	1906	Zweite Klasse. 1897	1899	1900	1901	1902	1909	Zweite ~~Dritte~~ Klasse. 1910	1911	1912	18
318		Kurmann Kaspar	Olisrüthi	Haus u. Schweinscheune ~~Scheune~~		1		1																								
				~~u. Schweinstall~~		1	x	1										~~4000~~	~~10,000~~	~~11,000~~		~~12,000~~										
	a			Speicher			1																									
	b			Küsseigebäude ~~Kuhrichaus~~			1	1															~~8000~~		9000							
	c.			Scheune	1		1	1									~~4000~~	~~16000~~		~~18,000~~		~~19,000~~										
	d.			Holzhaus			1	0																1500								
319		~~Hess Alois~~ Felder Anton.	Olisrüthi	Haus, Scheune u. Schweinstall			1										~~3000~~										15,000		~~17000~~		18000	
320		Kurmann Johann ~~Gebrüder~~	Olisrüthi	Haus u. Scheune			1																				~~16,000~~		20,000			
	a			Holzhaus			1																									
	b			Speicher			1																									
	c			Schweinscheune			1																						1500			
321		Suppiger Joh. Sohn ~~Gebrüder~~	Museggen ~~Olisrüthi~~	Haus u. Scheune			1																			~~16,000~~		~~19,000~~		~~22,000~~	26000	
	a			Schweinscheune			1																			~~2000~~				2,500		
	b			Speicher			1																					~~1500~~			2000	
	c			Waschhütte		1		1																								
322		Birrer Gebrüder ~~Geschwister~~ ~~Jacob~~ Antons	Schwarzwald	Haus u. Scheune			1	1	x												~~17,000~~											

Staatsarchiv Luzern A 1143/541

Brandassekuranz-Register der Gemeinde

Nro.	Lit.	Eigenthümer.	Benennung des Hofes oder Gutes.	Benennung der Gebäude.	Bauart. Stein.	Bauart. Riegel.	Bauart. Holz.	Dachung. Ziegel.	Dachung. Schindeln.	Dachung. Stroh.	Versicherungssummen. I. Klasse. Franken.	Versicherungssummen. II. Klasse. Franken.	Versicherungssummen. III. Klasse. Franken.
323		~~Bühler Anton~~ ~~Roos-Traubühler Joan~~ Bühler, Kammermann Frau	Hüsibaug	Haus u. Scheune			1		1			~~2500~~	
324		Gemeinde	Lüttenberg	Schulhaus			1	1			~~9000~~		
325		~~Stöckli Eduard~~	Hofstatt	Haus u. Scheune			1		1			~~4000~~	
	a	Hemp Peter		Scheune			1		1			~~2000~~	
326		Lustenberger Frau	~~Johann Hermann~~ Johann	Haus u. Scheune			1		1		~~9700~~		
327		Lötolf ~~Kinder~~ Johann	Walterswaldstein	Haus u. Scheune	1	1	1	1			~~9000~~		
	a			Holzschopf			1	1					
328													
											27700	9500	

Veränderung der Versicherungssummen für die

Erste Klasse. 18 98	1904	1909	1910	1911	18	Zweite Klasse. 1909	18	18	18	18	18	Dritte Klasse. 18	18	18	18
						2,500									
	~~13000~~	~~16000~~		18,000											
						5500									
						3500									
		12,000													
~~10,500~~		~~11,000~~	15000												
			1000												

Staatsarchiv Luzern A 1143/541

Brandassekuranz-Register der Gemeinde

Nro.	Lit.	Eigenthümer.	Benennung des Hofes oder Gutes.	Benennung der Gebäude.	Bauart. Stein.	Bauart. Ziegel.	Bauart. Holz.	Dachung. Ziegel.	Dachung. Schindeln.	Dachung. Stroh.	Versicherungssummen. I. Klasse. Franken.	II. Klasse. Franken.	III. Klasse. Franken.
329		~~Schuler~~ Oberhuber ~~Joseph~~ Gottfried.	Kesselbrunn	Haus u. Behausung & Hausapotheke			1	1	1		~~10000~~		
330		Vogel Anton	Rohrmattweid	Haus u. Behausung			1	1	1		~~4000~~		
331		~~Fridolin Joseph~~ ~~Hauptm. Bättig Josef~~ Hofstetter Josef.	Kanzleisprengwerkstelle	Haus u. Behausung			1	1	1		~~4500~~		
332		Säf, Kast Anna ~~Wechsler Gedwidis~~ ~~Selz Anton~~ ~~Gallicia Franz Josef~~	Rammenwein	Haus, Behausung u. Rohrmattscheune			1	1		1	~~7000~~		
333		Häller ~~Gebrüder~~ Franz	Kessenthals Neuhaus	Haus, Behausung u. Rohrmattstall			1	1	1		~~10000~~		
334		~~Süsslin Familie~~ Koch Robert	~~Am Mühlenthal~~ ~~Holdmattstock~~	Haus u. Behausung		1	1	1			~~10500~~		
											33500	10500	

Veränderung der Versicherungssummen für die

Erste Klasse. 1899	1901	1902.	1906	1909	1910	I. III. Zweite 1911	1912	18	II. Klasse. 1909	1912	18	Dritte Klasse. 18	18	18	18
	~~15000~~			~~17000~~		19000									
			6400		8000										
					6500										
~~6000~~				7500											
		~~11000~~		~~14000~~			18000								
									~~12000~~	14000					

Staatsarchiv Luzern A 1143/541

Brandassekuranz-Register der Gemeinde

Nro.	Lit.	Eigenthümer.	Benennung des Hofes oder Gutes.	Benennung der Gebäude.	Bauart. Stein.	Bauart. Riegel.	Bauart. Holz.	Dachung. Ziegel.	Dachung. Schindeln.	Dachung. Stroh.	Versicherungssummen. I. Klasse. Franken.	Versicherungssummen. II. Klasse. Franken.	Versicherungssummen. III. Klasse. Franken.
		~~Röllin Wilhelm~~ Krauchthaler Joh.	Rindvieh-Waisch										
335		~~Meier Johann~~ Egli Josef, Schenk Jos. Studers Jos.	~~Heimwil~~ Schwanwil	Haus u. Scheune		1	1		1		~~9000~~		
336		~~Meier Xaver~~ Meiers Geschwister Gebr.	grossi Lüniggg	Haus			1	1			~~10000~~		
337		Kurmann Kaspar	Neuenwilhöfe ~~Wyl~~	Haus u. Scheune			1	1			~~2200~~		
338		Peter Anton	Rondorfhaus	Haus u. Scheune			1	1			~~5000~~		
339		Meier Vinzenz	Hinter-Schellenberg	Haus	1			1	1		~~7000~~		
	a			1/2 Rauchhaus			1		1		~~1250~~		
	b			Scheune	1		1	1	X		~~9000~~		
	c			Schweinehaus u. Waschhaus	X		1		1		~~2000~~		
											26000	19250	

Veränderung der Versicherungssummen für die

Erste Klasse. 1897	1907	1909	1910	1911	1912	Zweite Klasse. 1903.	1906	1910	1912	18	18	Dritte Klasse. 18	18	18	18
		12,000													
~~15000~~				12,000											
			4000												
~~7000~~	~~7,000~~				9000										
							~~10,000~~	~~12000~~	15000						
								3000							
					16000		~~10,000~~	~~13000~~ 1911 Abgang							
						~~3000~~	~~3,000~~	4000							

Staatsarchiv Luzern A 1143/541

Brandassekuranz-Register der Gemeinde

Nro.	Lit.	Eigenthümer.	Benennung des Hofes oder Gutes.	Benennung der Gebäude.	Bauart. Stein.	Bauart. Riegel.	Bauart. Holz.	Dachung. Ziegel.	Dachung. Schindeln.	Dachung. Stroh.	Versicherungssummen. I. Klasse. Franken.	Versicherungssummen. II. Klasse. Franken.	Versicherungssummen. III. Klasse. Franken.
340		Gemeinde	Luzitum	Amtshaus			1	1			~~24000~~		
	a			Schulhaus u. Lehrerwohnung				1				~~6000~~	
	b		im Ofenmoos	Werkstätte			1		1			~~200~~	
341		Galliker Josef		Scheune u. Schattengebäude			1		1			~~300~~	1902 Brandversicherung.
342		Ackermann ~~Franz~~ Josef	Egutun-Bünsacker	Scheune u. Behausung			1		1			~~16000~~	
	a			1/2 Behausung	1		1	1	1			~~800~~	1903 abgetrennt.
	b			1/2 Behausung	1		1	1	1		1904 abgetrennt ~~1000~~ für m. Kgl. Einbezogen.		
343		Bieri Anton	Hermil-Bünsacker	Scheune		1		1			~~13000~~		
	a			Wirtschaftsgebäude mit Schmiede							~~5000~~		
	b			Behausung	1		1	1				~~7000~~	
	d			Oek. Gebäuden				1			~~3500~~		
	e			Bienenhaus			1	1					
	f		Lauz	Schweinestall			1	1					
	g		Lochholz	Hütte			1	1					
344		Kurmann ~~Gebrüder~~ Familie	Wilhelmsmatt	Behausung		1		1				~~4000~~	
											58500	33700	

Veränderung der Versicherungssummen für die

Erste Klasse. 18 ~~98~~	18 ~~09~~	19 ~~10~~	19 ~~11~~	19 ~~12~~	18	Zweite Klasse. 18 ~~98~~	19 ~~05~~	19 ~~06~~	19 ~~09~~	19 ~~10~~	19 ~~12~~	Dritte Klasse. 18	18	18	18
~~45000~~	~~48000~~	~~54000~~	53000												
									~~6000~~ 300	7000					
							~~19000~~	~~24000~~		~~22000~~	30000				
		15000													
~~7000~~	~~8000~~	~~11000~~	15000							9000					
~~4000~~	4500														
~~1000~~	1500														
	500														
	500					~~5000~~		~~6000~~		8000					

Staatsarchiv Luzern A 1143/541

Brandassekuranz-Register der Gemeinde

Nro.	Lit.	Eigenthümer.	Benennung des Hofes oder Gutes.	Benennung der Gebäude.	Bauart. Stein.	Bauart. Riegel.	Bauart. Holz.	Dachung. Ziegel.	Dachung. Schindeln.	Dachung. Stroh.	Versicherungssummen. I. Klasse. Franken.	Versicherungssummen. II. Klasse. Franken.	Versicherungssummen. III. Klasse. Franken.	Veränderung der Versicherungssummen für die Erste Klasse. 1906	1909	1910	1912	18	18	Zweite Klasse. 18	18	18	18	18	18	Dritte Klasse. 18	18	18	18
		Felder Maria. ~~Furrer Josef.~~																											
345		~~Brügger Franz~~	Hüttenweid	Haus o. Scheune			1		1		~~5000~~					~~7500~~	8500												
347		Isenschmid Xaver	Lenzenbach	Haus o. Scheune			1		1		~~6500~~				8000														
349		~~Grüter Heinrich~~	Witmisrüthi	Haus o. Scheune			1	1			~~15000~~			~~20000~~		22000													
	a	Stadelmann Johann		Nebengebäude			1	1			~~1000~~					1,500													
	b			Speicheranteil								700																	
350		Peter Johann	Haberbrinweid	Haus o. Scheune			1	1			~~3000~~						4000												
											30500	700																	

Staatsarchiv Luzern A 1143/541

Brandassekuranz-Register der Gemeinde

Nro.	Lit.	Eigenthümer.	Benennung des Hofes oder Gutes.	Benennung der Gebäude.	Bauart. Stein.	Bauart. Riegel.	Bauart. Holz.	Dachung. Ziegel.	Dachung. Schindeln.	Dachung. Stroh.	Versicherungssummen. I. Klasse. Franken.	Versicherungssummen. II. Klasse. Franken.	Versicherungssummen. III. Klasse. Franken.
351		Wolfisberg-Lustenberger Frau	Ehemaliges Schulhaus	Haus		1	1	1			~~2400~~		
352		Heller Josef	Ebnet	Haus u. Scheune			1		1			~~22000~~	
	a			Werkstatt u. Schmiede			1	1				~~1600~~	
	b			Antheil Brunnen	1			1				600	
358		~~Talloger Anton~~ ~~Hofstetter Thaddäus~~ ~~Bossmann Anton~~ Fölmli Josef.	Mühlenbesitzer	Haus, Scheune u. Schmiedwerkstatt			1	1	X		~~6000~~		
355		~~Koch Jacob~~ Lustenberger Jakob	Fölmli-Bauersame	Haus u. Scheune			1	1			~~7000~~		
											16500	24100	

Veränderung der Versicherungssummen für die	Erste Klasse.						Zweite Klasse.						Dritte Klasse.			
	1901	1907	1909	1910	18	18	1908	1912	18	18	18	18	18	18	18	18
351			4,500													
352							~~26000~~	30,000								
							800									
358		~~7,500~~		9,500												
355																
		~~9000~~	12000													

Staatsarchiv Luzern A 1143/541

Brandassekuranz-Register der Gemeinde

Nro.	Lit.	Eigenthümer.	Benennung des Hofes oder Gutes.	Benennung der Gebäude.	Bauart. Stein.	Bauart. Riegel.	Bauart. Holz.	Dachung. Ziegel.	Dachung. Schindeln.	Dachung. Stroh.	Versicherungssummen. I. Klasse. Franken.	II. Klasse. Franken.	III. Klasse. Franken.
357		~~Koch Ehrenbolgen~~	äußere Grüselmatt	Haus	1			1			~~11000~~		
	a	Koch Leo		Holzhaus							~~400~~		
		Schnyder Jos.											
358		~~Arnold Walther Jos.~~	Eisengraben	Haus			1		1		~~11000~~		
	a	~~Leggerico Josef~~		Ökonomiegebäude							1000		
359		~~Wechsler Alois~~	Bl. Niklausenberg	Haus u. Scheune			1	1			~~6000~~		
	a	Meier Jos. Jos.	(Forstwerk 71 d)	Scheune mit Anbau			1	1					
360		~~Roos Arnoldshalder Jakob~~ Bühler Anton	Gerstenegg-weid	Haus u. Scheune			1	1			1000		
		Schmidiger Robert											
361		Einwohner-Gemeinde Willisau-Stadt	Bischofsfeld	Armenhalle		1		1			~~7000~~ 1907 abgetr.		
											40400		

Veränderung der Versicherungssummen für die

Erste Klasse. 1903.	1906	1910	1911	18	18	Zweite Klasse. 18	18	18	18	18	18	Dritte Klasse. 18	18	18	18
			20,000												
			500												
	14,000														
~~7000~~			8000												
		500													

Staatsarchiv Luzern A 1143/541

Brandassekuranz-Register der Gemeinde

Nro.	Lit.	Eigenthümer.	Benennung des Hofes oder Gutes.	Benennung der Gebäude.	Bauart. Stein.	Bauart. Riegel.	Bauart. Holz.	Dachung. Ziegel.	Dachung. Schindeln.	Dachung. Stroh.	Versicherungssummen. I. Klasse. Franken.	Versicherungssummen. II. Klasse. Franken.	Versicherungssummen. III. Klasse. Franken.
362		Schützenbund Willisau	Schloßfeld	Schießhalle		1		1			~~2000~~	1907 abgetr.	
	a			Scheibenhalle	1			1			~~2500~~		
363		Polizeigemd. Willisau-Ld.	Schülen	Schulhaus			1	1			~~13000~~		
364		~~Schwegler Peter~~ Mehr Gebrd.	Hollensteinmatte	Scheuerlein			1	1			300		
365		~~Amrein Leonz~~ Amrein, Büchler Wwe.	Steinbruch	Haus		1	1	1			~~5000~~		
366		Reformirte Kirchgemeinde	Lisanzmatt	Kirche	1			Schiefer			40000		
367		Heller Anton ~~Bühlmann Josef~~ ~~Bättig Jacob~~	Oberfeldli	Haus	1			Metall			~~6000~~		
	a	Marti Josef.		Scheune			1	1					
											69800		

Veränderung der Versicherungssummen für die

Erste Klasse. 1897	1899	1904	1910	1911	1912	Zweite Klasse. 18	18	18	18	18	18	Dritte Klasse. 18	18	18	18
		~~16,000~~	~~20,000~~		22000										
	7000														
				2000											
~~4000~~				5000											

Staatsarchiv Luzern A 1143/541

Brandassekuranz-Register der Gemeinde

Nro.	Lit.	Eigenthümer.	Benennung des Hofes oder Gutes.	Benennung der Gebäude.	Bauart. Stein.	Bauart. Riegel.	Bauart. Holz.	Dachung. Ziegel.	Dachung. Schindeln.	Dachung. Stroh.	Versicherungssummen. I. Klasse. Franken.	Versicherungssummen. II. Klasse. Franken.	Versicherungssummen. III. Klasse. Franken.	Veränderung der Versicherungssummen für die Erste Klasse. 1900 / 1899	1902 / 1910	1903 / 18	1904 / 18	1905 / 18	1907 / 18	Zweite Klasse. 1897	1903	1904	1905	1907	1911	II. ~~Dritte~~ Klasse. 1912	18	18	18
368		~~Henger Ferdinand~~ ~~Wicki Franz Jos.~~ Kurmann Kasp.	Ostergau	Torfscheune			1		1											400									
369		Häfliger Joh.	Sagenmätteli	Haus & Scheune			1	1							4000														
370		~~Egli Leonz~~	Wydenhof	Haus	1			1																					
	a.	Egli Geschwister	(: früher No. 23 e :)	Speicher & Brennerei																									
	b.		(: früher No. 23 d. :)	Scheune			1		1												~~8400~~		~~11,000~~	~~13,000~~	16,000				
371.		Käsereigesellschaft	Hofstetten	Käserei-Gebäude mit Wohnung	1			1														~~16,000~~	~~20,000~~			23000			
372		Kurmann Josef	Oberfirst	Haus & Scheune	1		1	1						23,000															

Staatsarchiv Luzern A 1143/541

Brandassekuranz-Register der Gemeinde

Nro.	Lit.	Eigenthümer.	Benennung des Hofes oder Gutes.	Benennung der Gebäude.	Bauart. Stein.	Bauart. Riegel.	Bauart. Holz.	Dachung. Ziegel.	Dachung. Schindeln.	Dachung. Stroh.	Versicherungssummen. I. Klasse. Franken.	Versicherungssummen. II. Klasse. Franken.	Versicherungssummen. III. Klasse. Franken.
368		~~Hartmann Landmann~~ ~~Xaver Franz Jos.~~ Hermann Kasp.	Ochsengut	Vorderhäusern		1		1					
369		Häfliger Joh.	Bergmattli	Hinder-Häusern		1		1					
370		~~Egli Leonz~~	Hofbauerhof	Gehöft	1			1					
	a.	Egli Geschwister	(Häuser No. 23 c.)	Brisgi-Hornwerk									
	b.		(Häuser No. 23 d.)	Häusern		1		1					
371.		Käsereigesellschaft	Hofstatt	Häusern-Ziegelhütte und Waschhaus	1			1					
372		Kurmann Josef	Oberfirst	Hinder-Häusern	1		1	1					

Neue Polizei-No.

Veränderung der Versicherungssummen für die

Erste Klasse. 1900	1902	1903.	1907	1910	1911	Zweite Klasse. 1897	1903.	1904	1905	1907	1911	II. ~~Dritte~~ Klasse. 1912	18	18	18
						400									
~~40~~				~~3,000~~											
	~~10,000~~	~~16,000~~			16,000										
		~~1500~~			3,100										
							~~2400.~~		~~11,000~~	~~13,000~~	16,000				
										~~16,000~~	~~20,000~~	23,000			
			~~12,000~~	~~15,000~~											

Staatsarchiv Luzern A 1143/541

Brandassekuranz-Register der Gemeinde

Nro.	Lit.	Eigenthümer.	Benennung des Hofes oder Gutes.	Benennung der Gebäude.	Bauart. Stein.	Bauart. Riegel.	Bauart. Holz.	Dachung. Ziegel.	Dachung. Schindeln.	Dachung. Stroh.	Versicherungssummen. I. Klasse. Franken.	Versicherungssummen. II. Klasse. Franken.	Versicherungssummen. III. Klasse. Franken.	Veränderung der Versicherungssummen für die Erste Klasse. 1905	1906	1907	1908	1909	18	Zweite Klasse. 18	18	18	18	18	18	Dritte Klasse. 18	18	18	18
		~~Hochstrasser Landiet.~~	Kronenmatte																										
373.		~~Heiniger Johann & Söhne~~	~~Rotmatt Ostergau~~	Haus & Scheune			1	1						~~3000~~	14,000														
		~~Bühler Laurenz~~																											
		~~Bucher Anton~~ Lingg Albert																											
374.		Huttwil-Wolhusen-Bahn	Bahnhof	Wagenschuppen			1	1						5,500															
375.		Kurmann Anton	Mittlerhofstetten	Haus & Scheune			1	1						~~8,000~~				10,000											
376.		Einwohnergemeinde Willisau-Land		Schul- & Gemeindehaus	1			1								~~80,000~~	100,000												
377		Walthert Gotthard	Pleuen	Magazin			1	1										1500											
378		Schützengesellschaft	Hasenburg	Scheibenstand	1		1	1										6000											
	a	Willisau-Land	(Schützenhaus)				1	1										6000											

Staatsarchiv Luzern A 1143/541

Brandassekuranz-Register der Gemeinde

Nro.	Lit.	Eigenthümer.	Benennung des Hofes oder Gutes.	Benennung der Gebäude.	Bauart. Stein.	Bauart. Riegel.	Bauart. Holz.	Dachung. Ziegel.	Dachung. Schindeln.	Dachung. Stroh.	Versicherungssummen. I. Klasse. Franken.	Versicherungssummen. II. Klasse. Franken.	Versicherungssummen. III. Klasse. Franken.	Veränderung der Versicherungssummen für die Erste Klasse. 1909	Erste Klasse. 1910	Erste Klasse. 1911	Erste Klasse. 1912	Erste Klasse. 18	Erste Klasse. 18	Zweite Klasse. 1911	Zweite Klasse. 1912	Zweite Klasse. 18	Zweite Klasse. 18	Zweite Klasse. 18	Zweite Klasse. 18	Dritte Klasse. 18	Dritte Klasse. 18	Dritte Klasse. 18	Dritte Klasse. 18
379		Käsereigesellschaft	Käppelimatt	Käsereigebäude	1			1						~~18,000~~	28,000														
380		Kurmann Anton	Niederhofstetten	Wohnhaus u. Schweinscheune			1	1							~~15,000~~	18,000													
	a			Scheune		1	1	1							15,000														
381		Vereinigte Wirteverein Brauerei Gutsch Luzern	Bisangmatt	Eishütte			1	1							1500														
382		Alwin Otto	Steinmatt	Werkstatt		1		Hoement												~~2500~~	4000								
383		Kurmann Anton	Mittler-Sennhof	Scheune	1		1	1									16000												
384		Bucher Anton	Neu-Steinmatt	Haus u. Magazin	1		1	1									25000												

Staatsarchiv Luzern A 1143/541

Brandassekuranz-Register der Gemeinde

Nro.	Lit.	Eigenthümer.	Benennung des Hofes oder Gutes.	Benennung der Gebäude.	Bauart. Stein.	Bauart. Riegel.	Bauart. Holz.	Dachung. Ziegel.	Dachung. Schindeln.	Dachung. Stroh.	Versicherungssummen. I. Klasse. Franken.	Versicherungssummen. II. Klasse. Franken.	Versicherungssummen. III. Klasse. Franken.	Veränderung der Versicherungssummen für die Erste Klasse. 1912	Erste Klasse. 18	Erste Klasse. 18	Erste Klasse. 18	Erste Klasse. 18	Erste Klasse. 18	Zweite Klasse. 18	Zweite Klasse. 18	Zweite Klasse. 18	Zweite Klasse. 18	Zweite Klasse. 18	Zweite Klasse. 18	Dritte Klasse. 18	Dritte Klasse. 18	Dritte Klasse. 18	Dritte Klasse. 18
385		Schützengesellschaft Willisau	stadt Herseren	Scheibenstand	1			1						5500															
386		Schürch Jos.		Wohnhaus	1			1						22000															
	a			Magazin	1			1						8000															

Staatsarchiv Luzern A 1143/541

Lotus.		I. Klasse. Franken.	II. Klasse. Franken.	III. Klasse. Franken.
Lotus:				
"	1.	6000	26700	
"	2.	21000	32000	
"	3.	5500	26600	
"	4.	56000	16200	
"	5.	37000	38900	
"	6.	6400	29300	
"	7.	26800	58300	
"	8.	15500	22500	
"	9.	300	40000	
"	10.	10000	24900	
"	11.	. .	38500	
"	12.	. .	47200	
"	13.	14100	29300	
"	14.	42100	16500	
"	15.	38000	9100	
"	16.	25500	33300	
"	17.	21000	38500	
"	18.	23000	20500	
"	19.	. .	77300	1500
"	20.	. .	46300	100
"	21.	28800	17500	
"	22.	28700	15000	
"	23.	23600	44000	
"	24.	10500	55100	
"	25.	21000	32300	
"	26.	15800	40000	
"	27.	10000	69950	
"	28.	11000	66700	
"	29.	1000	58200	
"	30.	1100	37300	
"	31.	3000	16200	
"	32.	14600	400	
"	33.	. .	34000	
"	34.	25000	8700	
Uebertrag		542300	1,167250	1600

Lotus.		I. Klasse. Franken.	II. Klasse. Franken.	III. Klasse. Franken.
Uebertrag		542300	1,167250	1600
Lotus	35.	35500	. .	
"	36.	15500	6000	
"	37.	23500	7800	
"	38.	24600	. .	
"	39.	1800	30500	
"	40.	11000	15000	
"	41.	9500	17500	
"	42.	17000	15000	
"	43.	32000	10500	
"	44.	1500	62400	
"	45.	26000	57300	
"	46.	14800	56500	
"	47.	10000	67000	
"	48.	8000	77100	
"	49.	36500	40100	
"	50.	29000	26600	
"	51.	4000	45700	
"	52.	3000	59200	
"	53.	5500	55000	
"	54.	9500	44600	
"	55.	11100	62000	
"	56.	7400	86900	
"	57.	10000	66700	1000
"	58.	29000	5500	
"	59.	30200	16400	
"	60.	33000	51800	
"	61.	27700	9500	
"	62.	33500	10500	
"	63.	26000	19250	
"	64.	58500	33700	
"	65.	30500	700	
"	66.	16500	24100	
"	67.	40400	. .	
"	68.	69800	. .	
Total		1,284100	2,248,100	2600

Zusammenzug des Versicherungskapitals und Berechnung des Steuerbetreffnisses.

		Versicherungs-Summe. I. Klasse. Fr. 1.	II. Klasse. Fr. 1. 20.	III. Klasse. Fr. 1. 50.	Total. Fr.	Steuer-Betreffniß. Fr.	Rp.
Bestand auf 1. Jänner 1896		1284,100	2248,100	2600	3534800	398572	
	Zuwachs	16400	35600	1000			
	Abgang			1000			
Do. 1897		1300500	2283700	1600	3585800	404534	
	Zuwachs	67700	22500				
Do. 1898		1368200	2306200	1600	3676000	413804	
	Zuwachs	50600	20800				
Do. 1899		1418800	2327000	1600	3747400	421360	
	Zuwachs	54400	12800				
Do. 1900		1473200	2339800	1600	3814600	428336	
	Zuwachs	42900	33900				
Do. 1901		1516100	2373700	1600	3891400	436694	
	Zuwachs	21400	47200	100			
Do. 1902.		1537500	2421500	1700	3960700	444585	
	Zuwachs	46200	13500				
Do. 1903.		1584300	2435000	1700	4021000	450885	
	Zuwachs	27200	31900				
Do. 1904		1611500	2466900	1700	4080100	457433	
	Zuwachs	45300	14900				
Do. 1905		1656800	2481800	1700	4140300	463751	
	Zuwachs	86300	67700				
Do. 1906:		1743100	2549500	1700	4294300	480305	
	Zuwachs	133700	76350				
Do. 1907:		1876800	2627850	1700	4506350	503277	
	Zuwachs	50000	47500	6000			
Do. 1908		1926800	2675350	7700	4609850	514877	
	Zuwachs	270600	272900	500			
Do. 1909		2197400	2948250	8200	5153850	574760	
	Zuwachs	194100	54200				
Do. 1910		2391500	3002450	8200	5402150	600674	
	Zuwachs	79600	100500				
Do. 1911		2471100	3102950	8200	5582250	620694	
	Zuwachs	236300	127800				
Do. 1912		2707400	3230750	8200	5946350	659660	

Staatsarchiv Luzern A 1143/541

Zusammenzug des Versicherungskapitals und Berechnung des Steuerbetreffnisses.

	Versicherungs-Summe.				Steuer-Betreffniß.	
	I. Klasse. Fr. 1.	II. Klasse. Fr. 1. 20.	III. Klasse. Fr. 1. 50.	Total. Fr.	Fr.	Rp.

Staatsarchiv Luzern A 1143/541

Revision der Gemeinde Willisau-Land.

No.	Litt.	Schatzung. Alte. I.Cl.	Neue.	No.	Litt.	Schatzung. Alte. II.Cl.	Neue.	
			18 97.					
8		16000	13000	7.8		9000	7000	III Cl.
9		5000	8000	12		9000	11000	301c. 1000.–
16		3500	6000	13		3000	.	
18		10000	13000	53		1000	1300	
145		10000	12000	115		7000	8500	
147	d	.	3500	197	a	.	6000	
188		3500	4500	210		7500	8500	
197	a	2000	.		a	.	1300	
269		11000	13000	269	a	8500	9000	
296	c	1600	.	280		10000	12500	
	d	500	800	296		16000	18000	
306		9000	12000		a	3000	3500	
307		8000	10000		b	3000	4000	
318	b.	7000	.		c	.	2000	
336		10000	15000	299		13000	16000	
338		3800	4500	300		15000	17000	
367	a	.	4000	302		11000	14000	
		102400	119300	304		14000	17000	
			102900	318	b.	.	8500	2283.70
			16400	368			400	2740.44
Cl.	I.	1300.50	1300.50	301	a	100	1500	2740 44
	II.	2283.700	2740.44		c	3000	3500	
	III.	1600	2.40			13.6100	17.0700	
		3587.800/5	4043.34				13.5100	
							35600	

Staatsarchiv Luzern A 1143/541

Revision der Gemeinde

No.	Litt.	Schatzung. Alte. I. Cl.	Neue.	No.	Litt.	Schatzung. Alte. II. Cl.	Neue.
				1898.			
2		500		1		9 000	
67		9 000	15 000	1 u. 2			13 000
	a		1 000	3		7 000	8 000
97		8 000	10 000		a	3 000	4 000
119			8 000	18	a	700	
122	d.	1 500	500	27		18 000	20 000
136		10 500	13 000		a	1 000	1 500
239			500		b	500	1 500
245		4 500		36		3 500	4 000
340		38 000	45 000	41	a	6 500	9 000
257		1 500		42/43		6 000	7 000
263	d	7 000	8 500		a.	1 500	2 500
294		9 000	12 000	45	a.	1 000	1 800
296	d.	800		62/63	a	200	
296			19 000	64		7 000	8 000
297			17 000	68		17 000	22 000
337		9 000	10 000	106		8 000	10 000
93	b		1 000		a.	7 000	5 000
343	a	5 000	7 000	107		4 500	
343	d	3 500	4 000	108		3 500	
	c		1 000	107			10 000
9		8 000	10 000	169	I	10 000	
48	b	11 000	12 000	169	II	10 000	22 000
				113		8 000	10 000
		126 800	194 500	118		1 500	
			126 800	119		8 000	10 000
					a	5 500	6 500
			67 700	125		10 000	12 000
					a	700	3 000
23062	I	1 368 200	1368 20	128		14 000	16 000
12	II	2 306 200	2767 44	150		2 500	
46124	III	1 600	2 40	184		10 000	12 000
23062 44				157		14 000	16 000
2767		3 676 000	4138 04	179	a	4 000	5 000
				185		5 000	7 000
				186		3 700	4 500
				238		14 000	16 000
					a	11 000	12 000
				242		10 000	12 000
				245			5 000
				256		3 500	5 500
				261	b	7 000	9 000
				280		12 500	16 000
				285		11 000	12 000
				268		1 000	2 000
				296		18 000	
					b	4 000	
				297		16 000	
					a	1 000	
				93		12 500	14 000
				344		4 000	5 000
				61	II	12 000	12 500
						349 800	372 300
							349 800
							22 500

Revision der Gemeinde Willisau-Land.

No.	Litt.	Schatzung. Alte. I. Cl.	Neue.	No.	Litt.	Schatzung. Alte. II. Cl.	Neue.
				1899.			
9		10 000	11 000	3		8 000	10 000
19	a		2 500	33	b.	10 000	13 000
65	a	300	600	61	a	6 200	7 000
85		5 000	6 000	68		22 000	25 000
106	a		12 000	92	b.	2 500	4 500
116		7 500	8 000	105		12 000	14 000
117		8 200	9 500	106	a	5 000	
142	a		3 000	142		10 000	14 000
164		3 000	3 500		a	1 500	
136		5 000	6 000	150			12 000
196		2 000	5 000	222		6 000	9 000
229			1 000	249		19 000	22 000
~~231~~	b.	~~1 500~~	~~2 000~~	277		3 500	5 000
231		8 000	10 000	280		16 000	18 000
302		7 500	8 000	300		12 000	20 000
	a		500	318		15 000	
318	c		14 000		d		1 500
319		11 000	12 000	238	b.	1 500	2 000
332		5 000	6 000	197		15 6000	17 5000
365		5 000	7 000				
246		2 000	4 500			161 200	182 000
							161 200
		80 500	121 100				20 800
			80 500				
			50 600				
				I		1418 800	1418 80
				II		2327 000	2792 40
				III.		1 600	2 40
						3747 400	4213 60

Conf.

2327.
465.40

Staatsarchiv Luzern A 1143/541

Revision der Gemeinde Willisau – Land.

No.	Litt.	Schatzung. I.Cl. Alte.	Neue.	No.	Litt.	Schatzung. II.Cl. Alte.	Neue.
		(1900.)					
12	a		1 500	12		9 000	11 000
19	a		400	62/63		7 000	8 500
68	a	2 000	3 500	75		4 500	
72	a		1 500	102		10 000	14 000
75			5 000	103		10 000	11 000
117		9 500	11 000		a	10 000	11 000
126		13 000	15 000	122	a	600	
128	a		4 500	177		4 000	5 000
130	b		500	197		6 000	
000		9 000	6 000		a	5 000	
184		8 000	10 000	216		4 000	5 000
190		17 000	19 000	221		2 500	
197			6 500	240		10 000	10 500
	a		5 000	243		14 000	16 000
221			3 000		b		4 000
227		2 000	4 500	256	d	18 000	20 000
238		3 000	4 500	261	b	9 000	10 000
239	b	500				19 000	20 000
243	a	1 000	1 500		a	2 600	3 000
	b	3000		280		18 000	20 000
261	d	4 500	5 000	290		16 000	18 000
			4 000	300		20 000	21 000
266		4 500	6 000	318	b	8 500	9 000
318			4 000	151	b	5 500	8 500
	c	14 000	16 000	150		12 000	12 500
369			2000				
181	c		1 500			22 5.200	238.000
253	b.		1000				225 200
		82.000	136 400				12.800
			82000				
			54.400				
						23398	
						12	
						46796	
I		1.473.200	1473.20			23398	
II		2.339.800	2807.76.			2807.76	
III		1 600	2.40				
		3.814600	4283.36				

Revision der Gemeinde Willisau – Land.

№	Litt.	Schatzung Alte	I. Kl.	Neue	№	Litt.	Schatzung Alte	II. Kl.	Neue
		(1901.)							
70		2.800		10 000	10		5000		6 000
71		15000		20 000	42/43	a	2 600		4 000
83		9000		11 000	55/56		8000		9000
85		6 000		7 500	70	a	2 500		2 000
118	a	4 500			112	a			4 500
	b	1 500				b			1 500
122	d.	500			143		15000		16 000
124		2 000		9 000		b	2 500		3 500
138		6500		9 000	210		2 500		13 000
181		5500		6 500	220		6 000		7 500
187		4000		5 500	245		5 000		6 000
190	a			500	271		16 000		17 000
192		6 000		7 500	273		16 000		20 000
197	a	5 000		6 000		a	1 000		2 000
208		4500		6 500	274		1 000		2 000
221		3 000		5 500	321		14 000		16 000
228		4 500		8 000		a	1 000		2 000
256		14 000		16 000	179	c			300
318		4 000		10 000	213	a	7 000		10 000
329		10 000		15 000	169		3 000		5 000
365		7 000		9 000	170		400		1 000
212		1800		2 500					
176		3 000		4 000			114.400		142.300
									114.400
		126.100		169 000					
				126 100					33.900
				42.900					
					I	Kl.	1.516.100		1.516.10
					II	"	2.373.700		2 848.44
					III	"	1 600		2.40.
							3.891.400		4.366.94.

23737 / 12 / 47474 / 23732 / 2848,44

Staatsarchiv Luzern A 1143/541

Revision der Gemeinde Willisau-Land.

1902.

№	Litt.	Schatzung Alte	I. Kl.	Neue
20	c	3 000		3 500
	d.	18 000		19 000
	e	6 500		7 000
24		11 000		
29		5 000		5 500
35		3 000		4 000
67	a	1 000		3 000
78		5 000		6 000
87	c			2 000
106	a	12 000		13 000
124	e.			400
	d.			1 500
132				10 000
203		2 500		4 000
204		4 500		5 500
221		5 500		6 500
227		4 500		8 000
256	e.			500
266/67		6 000		7 000
304	d.	1 000		
318		10 000		11 000
	c	16 000		18 000
333		10 000		11 500
319		13 000		
259	c.			1 200
320				10 000
327	b.			800
		137 500		158 900
				137 500
				21 400
I		1 537 500		1537.50
II		2 421 500		2905.80
III		1 700		2 55
		3960.700		4445.85

№	Litt.	Schatzung Alte	II. Kl.	Neue
20		12 000		15 000
24	a.			1 500
24				12 000
53		1 300		1 800
	a	500		800
61 I		3 000		2 500
61 II	a	12 500		16 000
64		8 000		7 000
106		10 000		11 000
109	b.	1 000		3 000
125	b.			1 200
127	a	1 000		1 200
127		9 000		11 000
	b.			200
132		7 000		
179 II	c	300		400
180		10 000		14 000
185		7 000		8 500
252		12 000		15 000
259		15 000		17 000
	b	1 500		2 000
301	c			1 500
320		14 500		16 000
319				15 000
		125 600		173 400
				125 600
				47 800
106	b.	III 100		200
				100
				100

106 b. III 100 - 200

Revision der Gemeinde Willisau - Land.

1903.

№	Litt.	Schatzung Alte	I. Kl.	Neue
23	e.	1 500		
370	a.			1 500
71	a	8 000		
71	a.			5 000
72	a	1 500		
71	d.			1 500
20	c	3 500		6 500
23	h.			4 000
26		600		1 000
34	c.			3 000
	d			400
37		4 500		7 000
57	b.			4 000
68	a.	3 500		3 000
72		4 000		6 000
	a.			6 000
71	b	600		
72	b.			600
78		6 000		8 000
119				10 000
144	c.			600
160		500		1 000
161		600		1 500
196		5 000		6 000
261	f.	4 000		5 500
299	b.			1 000
227	a			1 500
359		6 000		7 000
370		10 000		15 000
		59 800		106 600
				59 800
				46 800
I		1 584 300		1 584 30.
II		2 435 000		2 922 —
III		1 700		2. 55
		4 021 000		4 508 85.

№	Litt.	Schatzung Alte	II. Kl.	Neue
23	a.	1 400		
23	d.	7 000		8 400
23		2 700		22 000
		9 300		
	c	10 000		
10		6 000		7 500
19		3 500		5 000
34		12 000		15 000
	a	10 000		12 000
57	b.	500		
68		25 000		22 000
80		7 500		10 000
109 I	b.	3 000		7 000
119		10 000		
	b.			2 000
159		12 000		15 000
262		7 000		8 000
261	b.	10 000		10 500
279		12 500		15 000
334	a	2 000		3 500
	b	1 200		2 500
339	c	2 000		3 000
341		300		—
		154 900		168 400
				154 900
				13 500

Vgl. № 370. b.

Staatsarchiv Luzern A 1143/541

Revision der Gemeinde Willisau-Land.

№	Litt.	Schatzung Alte	I. Kl.	Neue	№	Litt.	Schatzung Alte	II. Kl.	Neue
				1904.					
99		6000		8000	23		22,000		17,000
138		9000			103	c	6000		16,000
182		4500		5500	132				9000
206		6500		10,000		d			800
256	a.	3500		4000	154	d.	1500		2000
258				14,000	237		4500		5500
294		12000				a.	3000		3500
	a.			1200	258		11,000		13,000
316	a.	7500		11,000	294				
324		9000		13,000	342	a.	800		
363		13,000		16,000	371				16,000
600				00000	216		5000		6500
372				12000	258	a.	600		
26		1000		3500	243		16,000		18,000
243	a.	1500		2500	89		9000		10,000
		73,500		100,700			79,400		111,300
				73,500					79,400
				27,200					31,900
	I.	1,611,500		1611.50					
	II	2466,900		2960.28					
	III	1,700		2.55.					
		4,080,100		4574.33.					
820		600		600	44/150		5,000		5,500
85		7500		9000		a	1,200		1,800
114		7000		9000	51		6,000		7,500
119				7000	57		16,000		17,000
123	a			2000	66	a	300		
183		2,500		3500	119		6,500		
199		4000		5,500	148/149	c			1800
	b	1000		1500	150		12,500		10,000
20	b	14000			155		6,000		8,500
208		4000		5000		b	5,000		6,000
206		3,500		5000		c			4000
207		2,000		4500	179	a	5,000		7,000
575				8000	216		6,500		9,500
322		15,000		17,000	222		9000		11,000
369		2,000		3000	280		20000		23000
372		12,000		14000	342		16,000		19,000
373				3000	370	b	8,400		11,000
106				16,000	371		16,000		20,000
	a	13,000		15,000	106		11,000		
374				5,500	179		9,000		11,000
						c	400		1,500
		92,500		131,100	342	b	400		
				92,500			160,200		178,100
				45,300					160,200
I.		1,611,500		1611.50			2481,8		17,900
II.		2,481,800		2970.10			1,2		
III.		1,700		2,55			49632		2,55
		4146,300		4637,57			24818		2,55
							297812		

2466.9 / 1/2 / 4933 / 4 c c 1 / 2 28 / 2 960.28

466 1/2 / 9335 / 4661 28 / 5601

Gemeinde Willisau-Land.

Zusammenstellung der Revisionsschatzungen.

(Ist im Brandassekuranz-Register stetsfort aufzubewahren.)

№	Litt.	Schatzung Alte	I. Klasse	Neue	№	Litt.	Schatzung Alte	II. Klasse	Neue
				1906.					
~~16~~		~~1,300~~		~~3,000~~	16		1,300		3,000 ✓
					18		7,500		8,500 ✓
20	d			20,000 ✓	24		12000		15000 ✓
32		5000		6,000 ✓	92		13000		18,000 ✓
71		20000		25,000 ✓		a	9,500		12,000 ✓
72		6,000		7,000 ✓		b	4500		5000 ✓
76		3000		9000 ✓	103	c	10000		11,000 ✓
85		9000		12,000 ✓	123		10000		13,000 ✓
90		8000		8,500 ✓	121	a	15,000		17,500 ✓
99		8000		12000 ✓	125		12,000		15,000 ✓
119		10,000		12,000 ✓	127		11,000		13,000 ✓
128	b			800 ✓	128		16000		20,000 ✓
161		1,500		3000 ✓	129		17,000		20,000 ✓
165		1,000		2,500 ✓		b	1,000		2,000 ✓
184		10,000		11,000 ✓	163		16,000		20,000 ✓
188		5500		6,500 ✓	157	b	1,500		3,000 ✓
191		2,000		4,500 ✓	162		4,000		6,000 ✓
197		6,500		9,000 ✓	170		5,000		7,000 ✓
	a	6,000		7,000 ✓	237		5,500		6,000 ✓
201		5,500		7,000 ✓		a	3,500		4,000 ✓
226		4500		6,000 ✓	249		22,000		25,000 ✓
249	e			500 ✓	255		10000		14,000 ✓
251		8,000		14000 ✓	259		17,000		19,000 ✓
276		4,000		6,000 ✓	264		13,000		16000 ✓
281	e	3000		✓	277		5,000		8000 ✓
297		17,000		20,000 ✓	281		13,000		18,000 ✓
317		7,500		9,000 ✓		e			4,000 ✓
	a	7,000		8000 ✓	285		18000		22,000 ✓
318		11,000		12,000 ✓	302		14,000		16,000 ✓
	c	18,000		19,000 ✓	304		17,000		21,000 ✓
330		1,000		6,000 ✓	339		7,000		10,000 ✓
						b	9,000		10,000 ✓
		191,000		258,300		c	3000		3500 ✓
							322,300		405,500

Staatsarchiv Luzern A 1143/541

Gemeinde Willisau.

Zusammenstellung der Revisionsschatzungen.

(Ist im Brandassekuranz-Register stetsfort aufzubewahren.)

№	Litt.a	Schatzung Alte I. Klasse	Neue	№	Litt.a	Schatzung Alte II. Klasse	Neue
Transport 1906:		191,000	258,300			322,300	405,500
349		16,000	20,000	342		19,000	20,100
358		11,000	14,000	344		5000	6,000
373		3000	14,000	154	b	2,000	2,500
		220,000	306,300	295		16,000	
			220000		b	2000	
			86,300			366,300	434,000
		1,743.100	1,743.10				366,300
		2,549,500	3059.40	2549.50			67,700
		1,700	2.55	509.90			
		4,294,300	4805.05	3059.40		1700	
						350	
						2550	

Gemeinde Willisau-Land.

Zusammenstellung der Revisionsschatzungen.

(Ist im Brandassekuranz-Register stetsfort aufzubewahren.)

№	Litt.a	Schatzung Alte I. Klasse	Neue	№	Litt.a	Schatzung Alte II. Klasse	Neue
			1907.				
193		5,500	.—	27		20,000	23,000
12	b	.—	9,000	34		15,000	18,000
15		8,000	9,000		a	12,000	15,000
25	a	.—	10,000	49/50		200	.—
	b	.—	2,000	53/56		9000	11,500
30/31		9,000	12,000	92		18,000	20,000
34	d	400	500		b	5000	6500
82		7,000	9,500	102	a	9,000	13,000
135	a	.—	600	115		10000	12,000
145		12,000	.—	122		13,000	19,000
145	a	.—	1,500	139		6,000	9,000
192		7,500			b	9,000	12,000
215		6000	8000	143		20,000	22,000
225		7,000	10,000	145		.—	16,000
265		6,000	11,500	147	a	7,700	10,000
295		.—	19,000		b	10,500	12,000
316	a	11,000	16,000	150		10,000	8,000
317		9,000	11,000		b	10,000	9,000
	a	8,000	12,000	151	b	8,500	7,500
338		4,500	7,000	179	b1	230	150
353		6,000	7,500		b2	170	300
370		15,000	16,000	181	a	.—	500
	a	1,500	3,000	192		.—	9,500
	b	~~11,000~~	~~13,000~~		a	.—	1,000
376		.—	8,000	213		6000	9,000
116		8,000	10,000	216		7,500	8,500
				218		6,500	9,500
		129,400	263100	247		7,000	11,000
			129,400		c	20,000	21,000
			133,700	316		10,000	14,000
		1,876,800	1,876.800	370	b	11,000	13,000
		2,627,850	3153.420			261,600	339,950
		1,700	2.550				261,600
		4506,350	5,032.770	2,627,850	1,2		78,350
				5255700			
				2627850			
				3153420			

Staatsarchiv Luzern A 1143/541

Gemeinde .....

Zusammenstellung der Revisionsschatzungen.

(Ist im Brandassekurranz-Register stetsfort aufzubewahren.)

№	Litt.a	Schatzung Alte I. Klasse	Neue	№	Litt.a	Schatzung Alte II. Klasse	Neue

Gemeinde Willisau, Land

Zusammenstellung der Revisionsschatzungen.

(Ist im Brandassekurranz-Register stetsfort aufzubewahren.)

№	Litt.a	Schatzung Alte I. Klasse	Neue	№	Litt.a	Schatzung Alte II. Klasse	Neue
			— 1908. —				
29	c	.	11,000	1/2		13,000	15,500
85		12,000	.	10		8,500	9,000
87	c	2,000	2,500	34		18,000	20,000
89	a	.	500		a	15,000	17,000
164		3,500	4,000	30/31	a	8,000	9,000
180	a	.	5,000	39		7,500	11,500
195		.	6,000		a	9,000	10,000
199		5,500	6,500	85		.	12,000
200		5,000	6,000		a	.	1,500
212		2,500	4,000	87		11,000	16,000
219		5,000	6,500	105		14,000	16,000
226		6,000	6,500	107/108		10,000	12,000
227		8,000	10,000	118	a	4,500	.
228		8,000	10,000		b	1,500	.
230		.	.	150		8,000	13,000
248		6,000	8,000	180	a	800	.
249		800	2,500	252		15,000	17,000
266		7,000	9,500	256		5,500	8,000
268		5,000	7,000	278		4,000	5,500
295		19,000	20,000	284		9,000	10,000
306		12,000	13,500	285		22,000	24,000
313/314		.	6,500	304		21,000	24,000
315		7,000	11,000	313/314		5,200	.
361		7,000	.	352		22,000	26,000
362		2,000	.		a	1,500	3,000
	a	3,500	.	230		7,500	9,000
164	a	.	100			241,500	289,000
	b	.	200				241,500
376		30,000	100,000				47,500
		206,800	256,800				
			206,800				
			50,000			III Klasse	
				118	a		4,500
I		1,926,800	1926.80		b		1,500
II		2,675,350	3210.42				6,000
III		7,700	11.55				
		4609,850	5148.77				

267535 / 12 / 535070 / 2675 / 5 / 3210,420 / 77 / 15 / 385 / 77 / 1155

Staatsarchiv Luzern A 1143/541

Gemeinde Willisau, Land

Zusammenstellung der Revisionsschatzungen.

(Ist im Brandassekuranz-Register stetsfort aufzubewahren.)

№	Litt.	Schatzung Alte I. Klasse	Neue	№	Litt.	Schatzung Alte II. Klasse	Neue
		— 1909. —					
4		5,000	6,000	3		10,000	12,000
9		11,000	13,000	"	a	4,000	5,500
19		"	7,000	4	a	1,500	2,500
22		5,000	7,000	6		6,200	9,000
23	f	6,500	9,000	14		10,000	13,000
28		5,500	6,500		a	9,000	12,000
30/31		12,000	13,000		b	100	1,000
33		"	20,000	19		5,000	"
"	d	1,800	"	23		17,000	21,000
"	f	6,500	"	24		15,000	19,000
35		4,000	500	30/31	a	9,000	10,000
38		9,000	10,000	33		13,500	"
40 I		2,000	3,000	"	a	3,000	3,500
52		10,000	12,000	"	b	13,000	17,000
66	b	"	4,000	"	c	1,500	2,500
73	b	500	5,000	"	d	"	2,500
77		14,000	15,000	"	e	200	1,000
81		5,000	7,000	"	f	"	10,000
82		9,500	11,000	36		4,000	6,000
83		11,000	12,000		b	2,500	3,000
84		4,500	6,000	41	I	5,000	7,000
91		13,000	18,000		a	9,000	12,000
99		12,000	16,000		b	500	1,000
102		"	22,000	41	II	6,500	8,000
	a	"	20,000	"	c	400	1,000
103		"	15,000	42 & 43		7,000	8,000
	d	"	500		a	4,000	5,000
106		16,000	19,000	45		2,000	3,000
	a	15,000	16,500		a	1,800	2,500
				46		3,000	5,500
				47 & 48		9,500	10,000
				52		1,800	2,500
					a	200	1,500
				61 II	a	10,000	13,000
				62 & 63		8,500	10,000
				64		7,000	8,000
				65		2,000	3,500
				66		2,500	4,000
					b	2,500	"
				89		10,000	13,000
				101		7,000	10,000
				102		14,000	"
					b	200	"
				103	a	13,000	"
					c	1,200	2,500
				103		11,000	"
					a	11,000	15,000
					b	200	1,000
					c	11,000	14,000
				104		9,000	13,000
					a	6,500	9,000
		178,800	301,500			309,600	225,500

Gemeinde

Zusammenstellung der Revisionsschatzungen.

(Ist im Brandassekuranz-Register stetsfort aufzubewahren.)

№	Litt.	Schatzung Alte I. Klasse	Neue	№	Litt.	Schatzung Alte II. Klasse	Neue
		178,200	201,500			309,600	335,500
111		5,500	9,000	106	c	"	500
112	a	1,000	"	109		22,000	24,000
	b	300	"		a	800	"
113		7,000	10,000		b	7,000	8,000
114		9,000	12,000	112		10,000	15,000
118		8,000	10,000		a	"	2,000
119		12,000	14,000		b	"	1,500
	a	7,000	8,000	123		13,000	17,000
120		7,000	9,000		a	1,000	2,000
121		7,500	10,000	124	a	17,500	21,000
123	d	2,000	2,500		b	1,500	2,500
124		9,000	11,000		c	1,500	2,000
126		15,000	18,000	125		15,000	18,000
	a	"	200		b	1,200	2,000
127	b	800	1,000	127		13,000	15,000
135		7,000	9,000		a	1,200	2,000
137	a	1,800	2,000	130		13,000	17,000
141		8,000	10,000		a	1,700	2,500
142	a	3,000	4,500	134		9,500	11,000
172		2,000	3,000		a	1,100	2,000
181		6,500	7,500	137		12,000	16,000
182		9,000	10,000	140		12,000	18,000
191		5,000	5,500		a	1,000	2,000
195		6,000	8,000	142		14,000	18,000
196		6,000	8,000	144		16,000	20,000
203		4,000	5,000	146		19,000	19,000
205		5,000	7,000	147		18,000	22,000
215		8,000	9,000	148/149		4,500	9,000
216		10,000	12,000		a	3,200	6,000
229		4,000	5,000	150	b	9,000	15,000
232		8,000	10,000	151	b	7,500	8,500
233		4,000	6,000	155		8,500	10,000
234		10,000	12,000		a	900	1,000
235		6,000	7,000		b	6,000	7,000
				156		8,500	10,000
				157		16,000	20,000
					a	1,500	4,000
					b	3,000	4,000
				159		15,000	20,000
					a	500	3,000
				163		2,500	3,500
				167		3,500	4,500
				186		4,500	5,500
				210		13,000	16,000
					a	1,500	2,000
				211		10,000	13,000
				217		4,500	6,500
				223		6,500	8,000
				224		2,500	3,000
		333,200	556,700			661,200	795,000

Staatsarchiv Luzern A 1143/541

Gemeinde

Zusammenstellung der Revisionsschatzungen.

(Ist im Brandassekuranz-Register stetsfort aufzubewahren.)

№	Litt.a	Schatzung Alte I. Klasse	Neue	№	Litt.a	Schatzung Alte II. Klasse	Neue
		38,3200	556,700			661,200	795,000
242	b	1,500	2,000	231		9,000	10,000
243	a	2,500	3,500	235	a	3,000	3,500
244	a	2,000	2,500	237		6,000	7,000
246		12,000	16,000		a	4,000	5,000
258		14,000	17,000	239		10,000	15,000
262		9,000	10,000		a	1,700	2,500
	b	5,500	8,000	240		10,500	16,000
263	b	9,000	11,000	242		12,000	15,000
	d	2,500	9,000		a	1,000	1,500
270		2,500	10,000	243		18,000	22,000
282		5,500	7,500		b	4,000	5,000
283	b	.	12,000	244		14,000	16,000
~~287~~		~~10,000~~	~~16,000~~	245		6,000	7,000
289		6,000	8,000	247		11,000	13,000
				249		25,000	28,000
				253		12,000	15,000
				254		16,000	20,000
				256		8,000	10,000
					d	20,000	24,000
				260		15,000	19,000
					a	2,000	2,500
					b	1,500	2,000
				262		2,000	2,500
				263		14,000	17,000
					a	2,000	2,500
					e	.	18,000
				264		16,000	19,000
					a	2,000	2,500
					b	1,600	2,000
					c	5,500	6,000
				273		20,000	22,000
		III. Klasse		274		2,000	3,000
294825				275		7,500	8,500
12				279		15,000	19,000
589650	104 b	1,500	2000	281		18,000	22,000
2948257					b	2,000	.
8837900	I. Kl.	2,197400	2,197.40	283		14,000	.
82	II. "	2,948,250	3,537.90		a	1,500	2,500
15	III. "	8,200	12.30	286		9,500	12,000
410		5,153,850	5,747.60		a	1,500	2,000
82				287	a	800	1,000
123				288		2,000	3,000
				290		12,000	20,000
					a	2,000	3,000
					b	1,000	3,000
				291		12,000	15,000
					a	800	2,000
				287		12,000	16,000
		468,200	673,200			1,053,600	1,277,500

Gemeinde Willisau Land

Zusammenstellung der Revisionsschatzungen.

(Ist im Brandassekuranz-Register stetsfort aufzubewahren.)

№	Litt.a	Schatzung Alte I. Klasse	Neue	№	Litt.a	Schatzung Alte II. Klasse	Neue
		468,200	673,200			1,053,600	1,277,500
294		1,200	1,500	293	I.	9,000	10,000
296		19,000	27,000	"	I a	1,200	1,500
300	b	2,000	.	293	II	9,000	10,000
310		5,500	7,500		II a	1,200	1,500
312		2,000	10,000	294		13,000	15,000
316	a	14,000	16,000	298		25,000	30,000
317		11,000	12,000		a	4,000	5,000
	a	12,000	.	299		16,000	22,000
318		12,000	16,000	300		21,000	23,000
	c	19,000	21,000		b	.	2,500
324		13,000	15,000	301		17,000	21,000
326		9,700	12,000	302		16,000	19,000
327		10,000	14,000		a	2,000	2,500
329		15,000	17,000	304		24,000	28,000
332		6,000	7,500	305		14,000	17,000
333		11,500	14,000		a	900	1,000
335		9,000	12,000	308		3,000	4,000
340		45,000	48,000		a	2,500	3,500
347		6,500	8,000	316		14,000	16,000
351		2,500	4,500		b	700	1,000
355		9,000	12,000	321		16,000	19,000
372		18,000	23,000		b	1,000	1,500
375		2,000	10,000	323		2,500	3,500
377		.	1,500	325		4,000	5,500
378		.	6,000		a	3,000	3,500
379		.	18,000	334		10,500	12,000
				340	a	5,000	6,000
					b	200	300
		736100	1,006,700			1,289,400	1,562300
			736,100				1,289,400
			270,600				272,900

Staatsarchiv Luzern A 1143/541

Gemeinde

Zusammenstellung der Revisionsschatzungen.

(Ist im Brandassekurranz-Register stetsfort aufzubewahren.)

№	Litt.a	Schatzung Alte I. Klasse	Neue	№	Litt.a	Schatzung Alte III. Klasse	Neue

Gemeinde Willisau, Land.

Zusammenstellung der Revisionsschatzungen.

(Ist im Brandassekuranz-Register stetsfort aufzubewahren.)

№	Litt.a	Schatzung Alte I. Klasse	Neue	№	Litt.a	Schatzung Alte III. Klasse	Neue
		— 1910 —					
15		9,000	11,000	10		9,000	11,000
20	c	6,600	8,000	11		11,000	15,000
	d	20,000	24,000	20		15,000	16,000
	e	7,000	8,000	27		23,000	25,000
26	a	10,000	11,000		b	1,500	2,000
26		3,500	4,000	28	a	800	1,000
29	b	800	.	34		20,000	22,000
	c	11,000	12,000		a	17,000	22,000
32		6,000	7,500	44		10,000	15,000
71		25,000	32,000		b	400	1,000
	c	1,000	1,500	57		19,000	22,000
79		11,000	13,000	58		7,500	10,000
90		2,500	9,000	59		7,000	8,000
97		10,000	12,000	69		2500	5,000
116		10,000	11,000	73		12,000	15,000
132		10,000	11,000	80		10,000	12,000
133		9,000	10,000	79	a	.	500
136		6,000	7,000	107/8		12000	14,000
151		10,500	12,000		a	1,500	2,500
160		2,500	3,000	152		10,000	12,000
161		3,000	4,000	162		6,000	7,000
174		5,500	8,000	166		5,500	7,000
176		4,000	7,000	168		1,700	2,500
181		7,500	9,000	169		5,000	6,000
164		4,000	4,500	177		5,000	6,000
183		3,500	5,500	178		7,000	8,000
190		19,000	21,000		a	500	1,000
193		3000	4,000	179		11,000	13,000
196		8,000	9,500		a	7,000	9,000
197		9,000	12,000	179b	I.u.II	450	.
201		6,000	8,000	282		8,000	10,500
206		10,000	11,000		a	800	1,000
207		4,500	6,000	213		9,000	11,000
208		6,500	8,000	216		8,500	9,500
219		6,500	8,000	218		9,500	10,000
236		16,000	18,000	222		11,000	12,000
238		.	18,000	238		16,000	.
	b	.	3,000		a	12,000	15,000
248		8,000	9,000		b	2,000	.
249		2,500	3,000		c	2,000	3,000
	e	500	600		d	1,200	2,000
268		7,000	8,000	249	a	4,000	5,000
283		.	9000	250		13,000	15,000
	b	12,000	14,000	271		17,000	18,000
297		20,000	25,000	275		8,500	10,000
	b	1,500	2,000	304	aa	8,500	.
304	c	.	500		b	2,500	3,500
311		8,000	9,000	319		15,000	17,000
317		12,000	13,000	320		16,000	20,000
	a		14,000		c	800	1,500
		364,800	479,600			398,650	454,500

Staatsarchiv Luzern A 1143/541

Gemeinde Willisau Land

Zusammenstellung der Revisionsschatzungen.

(Ist im Brandassekuranz-Register stetsfort aufzubewahren.)

№	Litt.	Schatzung Alte I. Klasse	Neue	№	Litt.	Schatzung Alte II. Klasse	Neue
Transport		364,800	479,600			393,450	454500
322		17,000	20,000	339		10,000	13,000
327		14,000	15,000		a	1,250	2000
	a	,	1,000		b	10,000	13,000
330		6,000	8000		c	3500	4000
331		4,500	5500	340		6,000	7000
337		3,200	4000	356		10,000	11,000
340		43,000	54,000	,	c	100	200
343		12,000	15,000	,	d	24,000	26,000
	a	7,000	8,000	342		20,000	22,000
	d	4,000	4,500	343	b	7,000	9,000
	e	1,000	1,500	344		6,000	8,000
	f	,	500				
	g	,	500			496,500	568,700
345		5,000	7,500				496,500
349		20,000	32,000	ab 269	c		72,200
	a	1,000	1,500				64,200
352		7,500	9,500				
363		16,000	20,000	I. Kl.		2392,500	2,392,50
369		3,000	4,000	II. „		3,002,450	3602.94
378		,	6,000	III. „		8,200	12.30
379		18,000	28,000			6421,150	6,007,74
380		,	15,000	ab № 339 a		1000.	21
	a	,	15,000				
381		,	1,500			5420,150	6038,74
						5,403,150	6,006,74
		552,000	747100			1'000	
			552,000			5,402,150	
			195100				
№ 359 a.		Abschrieb	1000				
			194,100				

302045
12
604090
302045
3624540
82
12
410
82
12.30

№ 359 a. Abschrieb laut Gebäudeschätzungsprotokoll

Gemeinde Willisau Land

Zusammenstellung der Revisionsschatzungen.

(Ist im Brandassekuranz-Register stetsfort aufzubewahren.)

№	Litt.	Schatzung Alte I. Klasse	Neue	№	Litt.	Schatzung Alte II. Klasse	Neue
			1911.				
18		13,000	15,000	1024		15,500	16,000
	a	2,500	3,000	3		12,000	15,000
	b	12,000	14,000		a	5,500	6,000
212		7,000	9,000	47a48		10,000	12,000
82		12,000	12,000	60		3,500	6,000
67		15,000	26,000	64		2,000	9,000
	a	3,000	,	86		17,000	19,000
954.96		9,000	11,000	112		15,000	17,000
119		14,000	15,000		b	1,500	2,000
,	a	8,000	9,000	115		12,000	14,000
194		4,500	7,000		a	500	,
193		7,000	9,000	119	b	2,000	2,500
	a	1,500	2,500	129		30,000	32,000
200		6,000	8,000		a	1,000	2,000
229		5,000	6,000	130		17,000	19,000
284		12,000	14,000	146		19,000	20,000
285		7,000	8,500		b	2,500	4,000
242	b	2,000	2,500	147		22,000	24,000
246		16,000	19,000		a	10,000	12,000
253	a	5,000	6,000		b	12,000	14,000
276		6,000	,	163		3,500	4,500
	a	,	,	185		8,500	9,000
280	d	,	10,000	186		6,500	7,000
282		7,500	8000	211		13,000	16,000
283		9,000	13,000	223		8,000	9,000
	a	,	2,500	224		3,000	4500
	b	14,000	16,000	230		9,000	11,000
294	a	1,500	2,000	231		10,000	12,000
324		15,000	18,000	235	a	3,500	4500
329		17,000	19,000	237		7,000	8,000
336		15,000	18,000		a	5,000	6,000
340		54,000	58,000	238		15,000	17,000
367		14,000	20,000	242		16,000	18,000
	a	400	500	243		22,000	24,000
359		7,000	8,000		b	5,000	6,000
367		6,000	8,000	244		16,000	19,000
	a	4,000	5000	247		13,000	14,000
380		15,000	18,000		a	1,500	2,000
		346,900	426,500		c	21,000	25,000
			346,900	253		15,000	16,000
			79,600	256		11,000	12,000
				259		19,000	21,000
					a	2,000	2,000
				273		23,000	25000
				280		23,000	25,000
					b	7,500	10,000
				281		22,000	24,000
					c	4,000	5000
				283	a	2,500	,
				276		,	7,000
					a		1,000

519,500 / 196
601,000 / 223

Staatsarchiv Luzern A 1143/541

Gemeinde

Zusammenstellung der Revisionsschatzungen.

(Ist im Brandassekuranz-Register stetsfort aufzubewahren.)

№	Litt^a.	Schatzung Alte I. Klasse	Schatzung Neue	№	Litt^a.	Schatzung Alte II. Klasse	Schatzung Neue
							601,000
						519,500	
				291		15,000	18,000
				293 I. u. II		20,000	22,000
				294		15,000	16,000
				305		17,000	20,000
					b	.	1,000
				321		19,000	22,000
I.		2,471,100	2,471,10		a	2,000	2,500
II.		3,102,950	3,723,54	370	b	13,000	16,000
III		8,200	12,30	382		.	2,500
		5,582,250	6,206,94			620,500	721,000
							620,500
							100,500

310295
12
620590
310295
3723540
8.2
410
12,30

Gemeinde Willisau, Land.

Zusammenstellung der Revisionsschatzungen.

(Ist im Brandassekuranz-Register stetsfort aufzubewahren.)

— 1912. —

№	Litt^a.	Schatzung Alte I. Klasse	Schatzung Neue	№	Litt^a.	Schatzung Alte II. Klasse	Schatzung Neue
12	b	9000	10500	12		11000	11500
25	a	11000	13000	25		8500	12000
37		7000	8500	55/56		11500	15000
76		4000	5000	85		12000	.
85		.	15000	87		16000	20000
90	a	.	5000	88		5500	6500
116		11000	14000	89		12000	15000
117		11000	13500	109 I. u. II		24000	28000
122	a	8000	10000		b	8000	11000
	b	5000	6000	122		19000	22000
	c	800	1000	124	a	21000	25000
	e	.	1000	127		15000	17000
111		9000	9500		a	2000	2500
124		11000	12000	128		20000	26000
126		18000	20000		c	.	500
	b.	.	1500	129		22000	26000
	c	.	200		a	2000	2500
127	b	1000	1500		b	2000	2500
128	a	4500	7000		c	800	1500
	b	800	1000	137		16000	19000
135		9000	16000	138		9000	11000
137	a	2000	3000		a	800	1000
144		.	30000	139		9000	10000
164		4500	6500		b	12000	13000
181		9000	11000	143		22000	28000
188		6500	8000	144		20000	.
191		5500	6500	145		16000	18000
193		4000	4500	147		24000	28000
194		7000	8500		a	12000	13000
195		8000	9000		b	14000	15000
196		9500	10500	153		12500	14000
197		12000	14000	154		12000	14000
	a	7000	8000		b	2500	3500
198		9000	10000	155		10000	12500
	a	2500	3000		b	7000	8000
199		6500	10000	156		10000	12500
200		8000	8500	181	a	500	1000
212		4000	7000	185		9000	12000
227		10000	11000	213		11000	12000
333		6000	7000	218		10000	12000
234		14000	18000	252		17000	22000
236		18000	22000	254		20000	30000
251		14000	15500		a	1400	5000
260	a	.	3200		b	3500	4000
				255		14000	17000
				260		19000	28000
					a	2500	.
					b	2000	3500
				264		19000	25000
					a	2500	3000
		287100	405,900			552500	639500

Staatsarchiv Luzern A 1143/541

Gemeinde Willisau Land

Zusammenstellung der Revisionsschatzungen.

(Ist im Brandassekuranz-Register stetsfort aufzubewahren.)

№	Litt.ª	Schatzung Alte I. Klasse	Neue	№	Litt.ª	Schatzung Alte II. Klasse	Neue
Transport		287,100	405,900	Transport		552,500	639,500
270		10000	12000	269	b	2000	2500
285	a	.	200		c	6000	6500
	b		400	272		13000	15000
295		20000	25000	280		25000	27000
317		13000	15000		b	10000	12000
	a	14000	15000	284		10000	12000
333		14000	18000	285		24000	27000
338		7000	9000	291		18000	20000
339	b	.	16000	293		22000	26000
343	a	8000	11000		a	3000	3500
345		7500	8500	295	a	1500	2000
350		3000	4000	305		20000	23000
363		20000	22000	319		17000	18000
383		.	16000	321		22000	26000
384		.	25000		b	1500	2000
385		.	5500		c	200	.
386		.	22000	334		12000	14000
	a	.	2000	339		13000	15000
430	a	.	1000		b	13000	.
135	a	600	1000	342		22000	30000
				352		26000	30000
		404,200	640,500	371		20000	23000
		404,200		382		2500	4000
			236,300	27		25000	30000
				54		4000	5000
						885,200	1,013,000
							885,200
							127,800
I.		2,707,400	2,707.40				
II.		3,230,750	3876.90				
III.		3,200	12.30				
		5,946,350	6,596.60				

323075
12
646150
323075
3876900

Gemeinde

Zusammenstellung der Revisionsschatzungen.

(Ist im Brandassekuranz-Register stetsfort aufzubewahren.)

№	Litt.ª	Schatzung Alte I. Klasse	Neue	№	Litt.ª	Schatzung Alte II. Klasse	Neue

Staatsarchiv Luzern A 1143/541

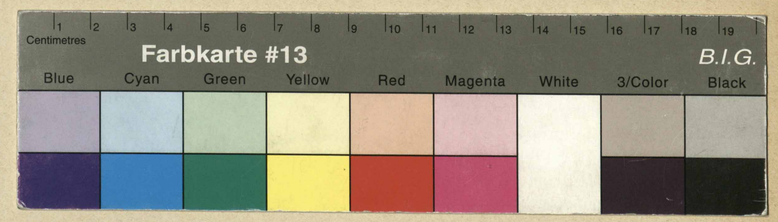

Staatsarchiv Luzern A 1143/541

Staatsarchiv Luzern A 1143/541