Brand-Assecuranz-Register

der

Gemeinde Willisau, Land.

5 4

Staatsarchiv Luzern A 1143/540

A 1143/540

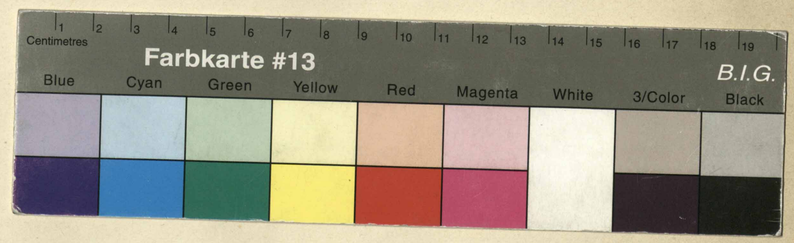

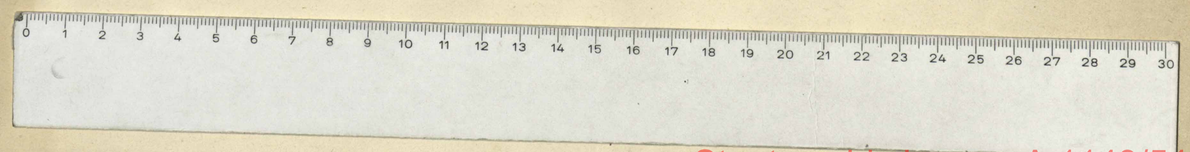

Staatsarchiv Luzern A 1143/540

Brandassekuranz-Register der Gemeinde Willisau-Land

Nro.	Lit.	Eigenthümer.	Benennung des Hofes oder Gutes.	Benennung der Gebäude.	Bauart. Stein.	Bauart. Riegel.	Bauart. Holz.	Dachung. Ziegel.	Dachung. Schindeln.	Dachung. Stroh.	Versicherungssummen. I. Klasse. Franken.	Versicherungssummen. II. Klasse. Franken.	Versicherungssummen. III. Klasse. Franken.
		Birrer ~~Jakob~~ Xaver.											
1		~~Weber Gebrüder~~	Obergütsch	Haus, Scheune									
		~~Brüder Kaspar~~		2 Schweinställe			1		1			~~11000~~	
2		Obiger		Haus & Scheune									
	a			Schlosserwerkstatt									
				Schweinställe			1	1			500		
3		Bossi Johann	Obergütsch	Doppelhaus			1		1			~~4000~~	
	a			Scheune			1		1			~~2000~~	
	b			Holzhaus			1	1					
		~~Kunz Alois~~											
4		~~Stürmli Ignaz~~	Rottiken od. Gütsch	Haus			1	1			~~6000~~		
		~~Meier Frau nie Fr. Lichtsteiner~~											
	a	Hüslimann Josef		Scheune			1		1			1500	
6		Stürmli Ignaz	Lodrobmatt	Haus & Scheune			1	1			~~5200~~		
											11700	17500	

Veränderung der Versicherungssummen für die

Erste Klasse. 18~~76~~	18~~86~~	18~~91~~	18	18	18	Zweite Klasse. 18~~74~~	18~~84~~	18~~90~~	18	18	18	Dritte Klasse. 18	18	18	18
								9000							
						7000									
							3000								
	500														
	5000														

Brandassekuranz-Register der Gemeinde Willisau-Land

Nro.	Lit.	Eigenthümer.	Benennung des Hofes oder Gutes.	Benennung der Gebäude.	Bauart. Stein.	Bauart. Riegel.	Bauart. Holz.	Dachung. Ziegel.	Dachung. Schindeln.	Dachung. Stroh.	Versicherungssummen. I. Klasse. Franken.	Versicherungssummen. II. Klasse. Franken.	Versicherungssummen. III. Klasse. Franken.
7		Kurmann Leonz ~~Peyer Fridolin~~	Sottiken	Scheune			1	1	1		~~1300~~		
8		Obiger		Haus & Schweinstall		1		1			~~6000~~		
	a			Scheune			1		1			~~5000~~	1873 abgetragen
9		~~Waltert Leonz~~ ~~Josef~~ ~~Bruder~~ Meier Alois.	Sottiken	Scheune			1	1			~~3800~~		
10		Schrag Gebrüder	Sottiken	Haus & Scheune			1		1			5000	
11		~~Heiller Balthasar~~ ~~Bucher Jakob~~ ~~Meyer Joseph~~ Gerdsch Joh. ~~Halm Vinzenz~~ ~~Walthert Roman~~ ~~Birrer Jos. & Frau~~ ~~Meier Josef~~ ~~Isenschmid Peter~~	Hoger	Haus & Scheune			1	1			~~4800~~		
12		~~Kurmann Johann~~ ~~Koch Josef~~ ~~Müller Wittwe née F. Zimmermann~~ ~~Amgrüt Niklaus~~ Walthert ~~Joh. Georg~~ Roman	Feldli	Haus & Scheune			1		1		~~5500~~		
											21400	10000	

Veränderung der Versicherungssummen für die

Erste Klasse. 1872	1873	1874	1878	1886	1893	Zweite Klasse. 1872	1873	1880	1889	1896	18	Dritte Klasse. 18	18	18	18
			~~10,000~~			~~7000~~		9000							
~~10000~~	~~15000~~		~~18,000~~	~~17,000~~	16,000										
		5000.													
	~~7000~~								~~7000~~	9000					
							9000								

Staatsarchiv Luzern A 1143/540

Brandassekuranz-Register der Gemeinde Willisau-Land

Nro.	Lit.	Eigenthümer.	Benennung des Hofes oder Gutes.	Benennung der Gebäude.	Bauart. Stein.	Bauart. Riegel.	Bauart. Holz.	Dachung. Ziegel.	Dachung. Schindeln.	Dachung. Stroh.	Versicherungssummen. I. Klasse. Franken.	Versicherungssummen. II. Klasse. Franken.	Versicherungssummen. III. Klasse. Franken.
13		~~Peyer Fridolin~~ ~~Koch Anton~~ ~~Kaufmann Alois~~ ~~Wühlmann Josef~~ Bättig Jakob	Käppelimatt	Haus und Scheune			1		1			~~1500~~	
14		Waltert ~~Georg~~ Anton	Grundmatt	Doppelhaus			1		1			~~6000~~	
	a			Scheune			1	1				~~4500~~	
	b			Speicher			1		1			100	
15		~~Heller Jakob~~ ~~Lustenberger Josef~~ Kronenberg Joh. Postverwalter	Sohn, Hasenburg	Haus & Scheune			1			1	~~4000~~		
16		Lustenberger ~~Nickl~~ Anton	Bläuen	Scheune			1		1			1300	
17		~~Herzog Fridolin~~ ~~Peyer Josef~~ ~~Kaufmann Alois~~ Kronenberg ~~Joh.~~ Gmünd.	Bläuen	Scheune			1		1			~~1700~~	
											4000	15100	

Veränderung der Versicherungssummen für die

Nro.	Erste Klasse. 1878	1887	18	18	18	18	Zweite Klasse. 1874	1876	1886	1889	1894	18	Dritte Klasse. 18	18	18	18
13	~~2000~~	~~5000~~								5000						
14							10,000									
a							~~9000~~	~~11,000~~	9000							
b																
15	5500															
16																
17											1200					

Staatsarchiv Luzern A 1143/540

Brandassekuranz-Register der Gemeinde Willisau-Land

Nro.	Lit.	Eigenthümer.	Benennung des Hofes oder Gutes.	Benennung der Gebäude.	Bauart. Stein.	Bauart. Riegel.	Bauart. Holz.	Dachung. Ziegel.	Dachung. Schindeln.	Dachung. Stroh.	Versicherungssummen. I. Klasse. Franken.	Versicherungssummen. II. Klasse. Franken.	Versicherungssummen. III. Klasse. Franken.
18		Kurmann Josef ~~Corporationsgemeinde~~	Widenmatt	Haus ~~& Scheune~~			1	1	X			~~6900~~	
	a	~~Willisau-Stadt~~		Speicher			1		1		1895 abgetragen	~~1000~~	
	b			Holzhaus und Schweinställe			1		1			700	
19		Obiger		Haus & Schweinstall			1		1			~~2000~~	
18	c	Obiger	do	Scheune			1	1					
20		Kurmann ~~Johann~~ Josef	Lindenhof	Doppelhaus			1		1			~~6000~~	
	a			Scheune			1	1/2	1/2			~~3600~~	abgetrag. 1875
	b			Speicher			1		1		1881 abgetragen	~~1000~~	
	c			Scheune			1		1		~~2000~~		
	d	Obiger		Scheune	1/2		1/2	1	X				
	e			Waschhaus u. Wohnung		1		1					
21		Obiger		Haus			1		1		~~1400~~	abgetrag. 1875	
20	f					1	1	1					
22		Kurmann ~~Johann~~ Josef	Fuldli	Haus, Remise & Schweinstall			1	1/2	1/2			~~3500~~	
	a			Scheune			1		1			~~500~~	abgetrag. 1875
											3400	25100	

Veränderung der Versicherungssummen für die

Erste Klasse. 1875	1876	1877	1878	1885	1894	Zweite Klasse. 1873	1874	1875	1878	1896	18	Dritte Klasse. 18	18	18	18
1896	18	18	18	18	18										
10000						~~12000~~									
								3500							
11000															
							~~8000~~			12000					
3000															
									~~6500~~						

Staatsarchiv Luzern A 1143/540

Brandassekuranz-Register der Gemeinde Willisau-Land

Nro.	Lit.	Eigenthümer.	Benennung des Hofes oder Gutes.	Benennung der Gebäude.	Bauart. Stein.	Bauart. Riegel.	Bauart. Holz.	Dachung. Ziegel.	Dachung. Schindeln.	Dachung. Stroh.	Versicherungssummen. I. Klasse. Franken.	Versicherungssummen. II. Klasse. Franken.	Versicherungssummen. III. Klasse. Franken.	Veränderung der Versicherungssummen für die Erste Klasse. 1875	1876	1877	1878	1885	1894	Zweite Klasse. 1873	1874	1875	1878	1896	18	Dritte Klasse. 18	18	18	18
								Stein.	Riegel	Holz.	Ziegel	Schind	Stroh	Franken.	Franken.	Franken.													
18		Kurmann Josef ~~Corporationsgemeinde~~	Widenmatt	Haus ~~& Scheune~~			1												1892 abgebr:	~~12000~~									
	a	~~Willisau-Stadt~~		Speicher			1																						
	b			Holzhaus und Schweinställe			1																						
19		Obiger		Haus & Schweinstall			1															3500							
18	c	Obiger	do	Scheune			1												~~10000~~										
20		Kurmann ~~Johann~~ Josef	Lindenhof	Doppelhaus			1														~~8000~~			12000					
	a			Scheune			1																						
	b			Speicher			1																						
	c			Scheune			1																						
	d	Obiger		Scheune	1/2		1/2																						
	e			Wohnhaus u. Wohnung		1																							
21		Obiger		Haus			1																						
20	f					1	1																						
22		Kurmann ~~Johann~~ Josef	Fuldli	Haus, Remise & Schweinstall			1																						
	a			Scheune			1																						

Nro.	Lit.	Eigenthümer.	Benennung des Hofes oder Gutes.	Benennung der Gebäude.	Erste Klasse. 1875	1876	1877	1878	1885	1894	Zweite Klasse. 1873	1874	1875	1878	1896	18	Dritte Klasse. 18	18	18	18
18		Kurmann Josef ~~Corporationsgemeinde~~	Widenmatt	Haus ~~& Scheune~~																
	a	~~Willisau-Stadt~~		Speicher																
	b			Holzhaus und Schweinställe																
19		Obiger		Haus & Schweinstall									3500							
18	c	Obiger	do	Scheune						~~10000~~										
20		Kurmann ~~Johann~~ Josef	Lindenhof	Doppelhaus								~~8000~~			12000					
	a			Scheune																
	b			Speicher																
	c			Scheune																
	d	Obiger		Scheune	18000															
	e			Wohnhaus u. Wohnung			~~5000~~		6500					~~6500~~						
21		Obiger		Haus																
20	f							2500												
22		Kurmann ~~Johann~~ Josef	Fuldli	Haus, Remise & Schweinstall		5000														
	a			Scheune																

Staatsarchiv Luzern A 1143/540

Brandassekuranz-Register der Gemeinde Willisau-Land

Nro.	Lit.	Eigenthümer.	Benennung des Hofes oder Gutes.	Benennung der Gebäude.	Bauart. Stein.	Bauart. Riegel.	Bauart. Holz.	Dachung. Ziegel.	Dachung. Schindeln.	Dachung. Stroh.	Versicherungssummen. I. Klasse. Franken.	Versicherungssummen. II. Klasse. Franken.	Versicherungssummen. III. Klasse. Franken.
23		Weibel Anton ~~Gebrüder~~	Widenmühle	Mühle ~~mit Werk~~									
			Mühle	2 Antheil Haus	1/2		1/2	1/2	1/2			~~11000~~	
	a			1/3 Scheune & Schweinställe	1/2		1/2		1			1400	
	b			Remise, ~~Schweinställe & Speicher~~	1	Eisen & Beton			1			~~7000~~	
	f			Scheune u. Anbau	1		1	1					
	g	"		Haus		1		1					
	c	Egli ~~Brüder~~ ~~Geschwister~~ Franz		1/2 Haus, Schweinställe & Schweinscheune			1	1				10000	
	d			2/3 Scheune			1		1			7000	
	e			Speicher u. Brennerei		1	1	1				~~1500~~	
24		~~Uhlmann Balthasar~~ ~~Zwinggi Xaver~~ ~~Meyer Josef~~ Riedweg Johann	Gunterswil	Haus & Scheune			1		1		~~5500~~		
25		~~Brühlman Jakob~~ Kunz Joh.	Gunterswil	Haus & Scheune			1		1			~~4000~~	
											5500	41900	

Veränderung der Versicherungssummen für die

Erste Klasse. 1873	1881	1885.	1893	1894	1895	Zweite Klasse. 1874.	1882	1885.	1889	1890.	18	Dritte Klasse. 1881	18	18	18
1895	18	18	18	18	18										
							~~2700~~ 9300			2700		-			
2000								~~6500~~	1894 abgetragen						
												~~1500~~			
						~~8000~~			8500						

Staatsarchiv Luzern A 1143/540

Brandassekuranz-Register der Gemeinde Willisau Land

Nro.	Lit.	Eigenthümer.	Benennung des Hofes oder Gutes.	Benennung der Gebäude.	Bauart. Stein.	Bauart. Riegel.	Bauart. Holz.	Dachung. Ziegel.	Dachung. Schindeln.	Dachung. Stroh.	Versicherungssummen. I. Klasse. Franken.	II. Klasse. Franken.	III. Klasse. Franken.
								Stein.	Riegel.	Holz.	Ziegel.	Schind.	Stroh.
23		Weibel Anton Erbauer	Widummisse	Wohnhaus mit Stall									
				Wohnhaus z. Anteil Land		½	½						
	a			½ Scheune z. Wohnhaus									
				Schweinställe		½	½						
	b			Remise, Schmiede		1	Scheune z. Wohnhaus						
				Hackhäuschen									
	d			Scheune u. Stallung	1		1						
	g			Schopf		1							
	c	Egli Gebrüder Baumeister Jakob		½ Hausscheune, Stallung z. Scheune			1						
	f			Scheune			1						
	e			Hausscheune Trotte	1	1							
24		Hofmann Balthasar Zwingeli Xaver Hofer Josef Riedweg Johann	Hüntschwil	Hausscheune			1						
25		Bachmann Jakob Kanzleich.	Hüntschwil	Hausscheune			1						

Veränderung der Versicherungssummen für die																					
Erste Klasse.							Zweite Klasse.							Dritte Klasse.							
1873	1881	1885.	1893	1894	1895		1874.	1882	1885.	1889	1890.	18		1891	18	18	18				
								~~4700~~ 9300			2700			-							
									~~4000~~	1791 abzutragen											
		~~2000~~	~~2000~~			6500															
				~~14000~~	16000																
														- - - -							
			1500											~~1500~~							
11000																					
							~~6000~~	8550													

Staatsarchiv Luzern A 1143/540

Brandassekuranz-Register der Gemeinde Willisau-Land

Nro.	Lit.	Eigenthümer.	Benennung des Hofes oder Gutes.	Benennung der Gebäude.	Bauart. Stein.	Bauart. Ziegel.	Bauart. Holz.	Dachung. Ziegel.	Dachung. Schindeln.	Dachung. Stroh.	Versicherungssummen. I. Klasse. Franken.	Versicherungssummen. II. Klasse. Franken.	Versicherungssummen. III. Klasse. Franken.
26		Bruchmann Jakob	Kellenschlehen	Hüsli		1/2	1/2		1		~~300~~		
27	~~a~~	Meier ~~Schneider~~ Anton	Hinterbreil	Haus, Scheune mit Holzhaus			1		1			~~12000~~	
	a			~~Aufs.~~ Hausrathschaften					1			~~600~~	
~~27~~	~~b~~	~~Meier Johann~~	Anton	1/2 Haus, Scheune			1		1				
	~~c~~			~~Aufs.~~ Hausrath			1		1				
	b	Meier Johann	Hinterbreil	Hüsli		1			1			500	
28		~~Kreiliger Joseph~~ ~~Erbpacht Pfarrer~~ ~~Hofstetter~~ ~~Kirchgemeinde~~ Gerichtsherr Hz. Hos:	Hasenbüel	Haus, Scheune 2 Schweinstall		1	1		1		~~3000~~		
29		~~Meier Anton~~	Obergunterbreil	Haus, Scheune		1	1					~~6000~~	
	a	~~Hüttler Anton~~		Hütte		1	1					800	
	b	Wirthshalter 2 Brüder		Schweinestall		1	1				800		
											4100	19900	

Veränderung der Versicherungssummen für die

Erste Klasse. 1874	1875	1879	18	18	18	Zweite Klasse. 1874	1880	1885	18	18	18	Dritte Klasse. 18	18	18	18
		600				~~20000~~	~~5000~~	18000							
							~~500~~	1000							
							~~4000~~								
							~~500~~								
~~4000~~	5000														
						9000									

Staatsarchiv Luzern A 1143/540

Brandassekuranz-Register der

Gemeinde Willisau-Land

Nro.	Lit.	Eigenthümer.	Benennung des Hofes oder Gutes.	Benennung der Gebäude.	Bauart. Stein.	Bauart. Ziegel.	Bauart. Holz.	Dachung. Ziegel.	Dachung. Schindeln.	Dachung. Stroh.	Versicherungssummen. I. Klasse. Franken.	Versicherungssummen. II. Klasse. Franken.	Versicherungssummen. III. Klasse. Franken.
~~30~~ mit Nr. 31 vereinigt	~~30~~	~~Steger Franz~~ Hämmeliger Josef	Ankenhof	Antheil Haus			1		1			~~4000~~	
	a			Antheil Scheune			1		1			~~3000~~	
30 & 31		Birrer Anton ~~Steger Franz~~ Bühler Josef Hämmeliger Vater	Ankenhof	~~Antheil~~ Haus			1	1					
				~~Schweinstall~~			1		1			~~3000~~	
	a			~~Antheil~~ Scheune								~~3500~~	
	b			Schweinsscheune			1	1					
32		~~Lisch Jakob~~ Schaller Brüder	Grißpünt	Haus, Scheune									
				Schweinstall			1		1		~~2500~~		
33		~~Peter Gebrüder~~	Wellbrog	Haus			1		1			~~14000~~	
	a	~~Hunkeler Lorenz~~		Heuschr			1		1			3000	
	b	~~Müller Brüder~~		Scheune			1		½	½		~~12000~~	
	c	Kunzli ~~Anton~~ Johann		Schweinsscheune			1		1			~~2000~~	
	f			Waschhaus 2									
				Lemmerei	1		1						~~2000~~
	e			Holzhaus			1		1			200	
	g			Anstellrad Scheune	1		1						
											2500	14500	2500

Veränderung der Versicherungssummen für die																	
Erste Klasse.						Zweite Klasse.						Dritte Klasse.					
18~~44~~	18~~83~~	18~~86~~	18	18	18	18~~78~~	18~~80~~	18~~81~~	18~~86~~	18	18	18	18	18	18		

Brandassekuranz-Register der Gemeinde Willisau-Land

Nro.	Lit.	Eigenthümer.	Benennung des Hofes oder Gutes.	Benennung der Gebäude.	Bauart. Stein.	Bauart. Riegel.	Bauart. Holz.	Dachung. Ziegel.	Dachung. Schindeln.	Dachung. Stroh.	Versicherungssummen. I. Klasse. Franken.	Versicherungssummen. II. Klasse. Franken.	Versicherungssummen. III. Klasse. Franken.	Veränderung der Versicherungssummen für die Erste Klasse. 1874	1875	1876	1879	1891	1894	Zweite Klasse. 1874	1883	1888	1889	18	18	Dritte Klasse. 18	18	18	18
34		Peter Geschwister	Wellberg	Haus & Schweinstall			1		1			~~7000~~								12,000									
	a			Scheune			1		1			~~5000~~								10,000									
	b			Scheune			1			1		100																	
35		~~Kaufman Josef~~ Turrer Johann	Klemp	Haus & Scheune			1		1		~~1200~~			~~2600~~					3000										
36		Meier ~~Geschwister~~ ~~Vinzenz~~ Josef	Guggeli	Haus ~~& Scheune~~			1		1			~~1200~~								~~2500~~		~~3000~~	3500						
	a			~~Oekonomiegebäude~~			~~1~~		~~½~~	~~½~~		~~400~~									~~500~~	1888 abgetr.							
	b			Scheune			1		1												~~1500~~		2500						
37		~~Schärli Melch. Jos.~~ ~~Frau u. Gipser~~ ~~Alois Jakob~~ ~~Hypothekar u. Comissionsk. i. Sursee~~ ~~Lugger familie~~ Meer Jos.	Guggeli	Haus & Scheune			1		1		~~4300~~	1874 abgebrannt			~~5000~~	~~6000~~		4500											
38		Müller ~~Leonz~~ Josef	Schützenwein	Haus, Scheune & Schweinstall			1		1		~~4000~~			~~6500~~			9000												
											9500	13700																	

Staatsarchiv Luzern A 1143/540

Brandassekuranz-Register der Gemeinde Willisau-Land

Nro.	Lit.	Eigenthümer.	Benennung des Hofes oder Gutes.	Benennung der Gebäude.	Bauart. Stein.	Bauart. Riegel.	Bauart. Holz.	Dachung. Ziegel.	Dachung. Schindeln.	Dachung. Stroh.	Versicherungssummen. I. Klasse. Franken.	Versicherungssummen. II. Klasse. Franken.	Versicherungssummen. III. Klasse. Franken.
39		~~Müller Gebrüder~~ ~~Johann~~	Ch	Haus			1		1			7500	
	a	~~Bossmann Martin~~		Scheune	1/2		1/2		1			9000	
		Zimmermann Kasper											
40		~~Brecklj Franz~~ ~~Meier Leonz~~ ~~Meier Gebrüder~~	Sonnfeld	Haus & Scheune			1		1		~~600~~		
		~~Hermann Wilhelm 2 Kinder~~											
		~~Geschw. Peter u. Franziska~~											
		~~Müller Leonz~~											
		~~Birrer Melchior~~											
		Brügger Stefan & Frau geb. Steffen.											
41		~~Meier Gebrüder~~ ~~Geschw. v. Joseph~~	Ostergau	Antheil Haus*									
		Kiemer Alois		~~Schweinscheune~~			1		1			~~3500~~	
	a			Scheune			1		1			~~4500~~	
	b.			Schweinscheune			1		1				
		Wenger Ferdinand											
	b	~~Meier Jos. Leonz~~ ~~Geschwister~~	Ostergau	Haus									
		~~Bossmann Martin~~		2 Scheune								~~5000~~	
	c			Schweinscheune			1		1			400	
	d.			Torfscheune			1		1				
	e			Torfscheune			1		1				
42		Geisseler ~~Alois~~ Geschw.	Bühlerhaus	~~Antheil Haus~~			1		1			~~2100~~	
mit Nr. 43 vereinigt	a			~~Antheil Scheune~~			1		1			~~500~~	
											600	32000	

Veränderung der Versicherungssummen für die

Erste Klasse. 1874	1880	1892	18	18	18	Zweite Klasse. 1874	1880	1890	1892	1894	1896	Dritte Klasse. 18	18	18	18
~~1200~~	2000														
								~~3500~~		5000					
							6500								
										500					
									6500						
		300													
											200				
						~~8500~~									

Staatsarchiv Luzern A 1143/540

Brandassekuranz-Register der

Gemeinde Willisau-Land

Nro.	Lit.	Eigenthümer.	Benennung des Hofes oder Gutes.	Benennung der Gebäude.	Bauart. Stein.	Bauart. Riegel.	Bauart. Holz.	Dachung. Riegel.	Dachung. Schindeln.	Dachung. Stroh.	Versicherungssummen. I. Klasse. Franken.	Versicherungssummen. II. Klasse. Franken.	Versicherungssummen. III. Klasse. Franken.
42	10. 43	Schwegler Georg ~~Fridolin Fischbacher~~	Listorfhaus	Ausfil Haus								~~4400~~	
	a			Ausfil Scheune								~~700~~	
44		Peter Hayer ~~Bircher Jost~~ ~~Marbacher Johann~~	Ostergau	Haus, Scheune Schweinstall			1		1			~~4300~~	
	a			Speicher			1		1			~~300~~	abgetrag. 1875
	b.	~~Peter Hayer~~ ~~Marbacher Joh.~~		Backofen			1		1				
45		Hess ~~Gebrüder~~	Ostergau	Ausfil Haus			1		1			~~1200~~	
	a			Scheune			1		1			~~700~~	
46		Jost Johann sel. Erben	Ostergau	Ausfil Haus 2 Scheune			1		1			~~1500~~	
47/48		~~Felber Johann~~ Bösch Josef ~~Bircher Jost~~ Kneubühler Joh.	Ostergau	2 Ausfilhäus, Scheune 2 Schweinstall			1		1			~~1500~~	
												18000	

Veränderung der Versicherungssummen für die

Erste Klasse. 18	18	18	18	18	18	Zweite Klasse. 18~~74~~	18~~76~~	18 79	18 81	18 86	18 92	Dritte Klasse. 18	18	18	18
						~~2000~~			6000						
									1500						
							~~5000~~				10.000				
						~~1000~~				400					
										2000					
										1000					
										3000					
											9500				

Staatsarchiv Luzern A 1143/540

Brandassekuranz-Register der Gemeinde Willisau-Land

Nro.	Lit.	Eigenthümer.	Benennung des Hofes oder Gutes.	Benennung der Gebäude.	Bauart. Stein.	Bauart. Riegel.	Bauart. Holz.	Dachung. Ziegel.	Dachung. Schindeln.	Dachung. Stroh.	Versicherungssummen. I. Klasse. Franken.	Versicherungssummen. II. Klasse. Franken.	Versicherungssummen. III. Klasse. Franken.
49		~~Meier Jemp, Leon~~ ~~Hermann Theodor~~ ~~Kaufm. & Oberst~~ Meier Josephine	Ostergau	Amtshaus								3000	
	a	~~Bühlmann Jos.~~ gel. Bösch. Ma		Scheune			1		1			~~500~~	
	b	~~Hermann Meyer~~ Vogelsacher Leo		Scheune 2									
				Schweinstall			1		1			200	
50		Obiger.	Ostergau	1/3 Hanz Scheune			1		1			2000	
51		~~Müller Otto~~ ~~Amrein Leo~~ ~~Lehm. Gehilfe~~ ~~Luzern, Mauergasse~~	Ostergau	1/3 Hanz Scheune								~~1500~~	
52		Gemeinde	Ostergau	Schulhaus			1		1			~~7000~~	
53		~~Bieri Anton~~	Schlößli	1/2 Hanz Stall			1		1			~~900~~	
	a	Pfister Maria Jos. geb. Bühlmann		Scheune			1		1				
54		~~Krügel Josef~~ ~~Anton~~ ~~Krügel Anton~~ ~~Bäcker-Meist. Kaufmann~~ ~~Gehilfe Jos.~~ Meier Ludwig ~~Amtsbr. Walthert Jos.~~	Schlößli	1/2 Hanz Scheune			1		1			~~1700~~	
											7000	9800	

Veränderung der Versicherungssummen für die

Erste Klasse. 18~~74~~	18	18	18	18	18	Zweite Klasse. 18~~74~~	18~~76~~	18~~90~~.	18~~91~~	18~~92~~	18~~94~~	Zukünftige ~~Dritte~~ Klasse. 18~~95~~	18	18	18
								1200							
									~~2000~~			6000			
10000															
										500		1000			
						~~3000~~ 4000									

Staatsarchiv Luzern A 1143/540

Brandassekuranz-Register der Gemeinde Willisau-Land

Nro.	Lit.	Eigenthümer.	Benennung des Hofes oder Gutes.	Benennung der Gebäude.	Bauart. Stein.	Bauart. Riegel.	Bauart. Holz.	Dachung. Ziegel.	Dachung. Schindeln.	Dachung. Stroh.	Versicherungssummen. I. Klasse. Franken.	Versicherungssummen. II. Klasse. Franken.	Versicherungssummen. III. Klasse. Franken.
		~~Müller Anton Gemeinde~~											
55		~~Bühler Leodegar~~,	Rüssisand	½ Hanbehausung								~~2500~~	
		~~Wagner Frau nee Hr. Barth~~											
		~~Hunn Heinrich~~											
		~~Wittwe Trost~~											
		~~Wagner Heinrich~~											
56		~~Arnrein Jos. Leony~~		½ Hanbehausung		1		1				~~2500~~	
		~~Schildknecht, Jakob Johann~~											
57		Meier Josefskin	Ostergau	Hanbehausung		1		1				~~12500~~	
	a	der Ledige Mutter		Speicher		1		1				1000	
	b			Holzhaus		1		1				500	
58		~~Wagner Gerber Trost~~											
		~~Zehnder Josef~~	Langhaus	~~Ziegel~~ Schindeldach									
		~~Wagner Longin, Schmied~~		Hanbehausung		1		1				~~5000~~	
		Bölli Wilhelm.											
59		~~Zehnder Johann~~ Zehnders	Langhaus	~~Ziegeldach~~ Schindeldach									
		~~Wagner Longin Schmied~~		Hanbehausung								~~5000~~	
		~~Zehnder Jak~~											
		Wagner Longin											
		~~Wagner Longin Gottfried Johann~~		Ziegeldach Hanbehausung		1		1					
		Portmann Hafnermeister											
												29000	

Veränderung der Versicherungssummen für die

Erste Klasse. 18	18	18	18	18	18	Zweite Klasse. 1874	1875	1882	1886	1889	1891	Zweite Dritte Klasse. 1895	18	18	18
										~~2000~~					
												8000			
							~~4500~~								
						~~22000~~		16000							
							~~7000~~	~~13000~~		~~6000~~		7500			
										~~6000~~	7000				

Staatsarchiv Luzern A 1143/540

Brandassekuranz-Register der Gemeinde Willisau-Land

Nro.	Lit.	Eigenthümer.	Benennung des Hofes oder Gutes.	Benennung der Gebäude.	Bauart. Stein.	Bauart. Ziegel.	Bauart. Holz.	Dachung. Ziegel.	Dachung. Schindeln.	Dachung. Stroh.	Versicherungssummen. I. Klasse. Franken.	Versicherungssummen. II. Klasse. Franken.	Versicherungssummen. III. Klasse. Franken.
60		Isenschmid Gebrüder	Ostergau	Hanb. Scheune									
				2 Schweinstall			1		1			~~3000~~	
61 I		~~Bart Elisabetha Jakob.~~ Hafner ~~Jakob Hagel~~	Ostergau	Hanb Schweinstall									
				2 Scheune			1		1			~~2500~~	
	a			Werkstätte			1		1				
	a.	Bühler Moriz.		Hanb Scheune		1	1	1	1				
61 II.	a	Felber Josef	Kreuzenthal	Hanb Scheune		1	1					~~10000~~	
	b	~~Steinmann Josef~~		Scheune		1	1					~~600~~	1891 abgebrannt
	c	~~Freitbert~~ Krummenacher Franz		Schweinscheune		1	1					500	
62 z 63		~~Hodel Kaspar~~ Horner ~~Heinrich~~ Vater, ~~Stadelhofs~~ Amrhyn ~~sel. Erben~~	Kriessaaben	Doppelhaus und									
				Scheune		1	1					7000	
	a			Schweinsen								200	
	b.			Schweinscheune		1	1						
64		~~Meyer Niklaus selig Erben~~ ~~Horner Longin~~ Meer Josef	Kriessaaben	Hanb Scheune		1	1					~~4500~~	

Veränderung der Versicherungssummen für die

Erste Klasse. 18~~74~~	18	18	18	18	18	Zweite Klasse. 18~~74~~	18~~78~~	18~~79~~	18~~81~~	18~~82~~	18~~83~~	II. Klasse. 18~~84~~.	18~~87~~	18~~89~~	18
						3500									
							3000								
~~200~~ 18 abgebrannt								~~2400~~			~~4800~~	~~6000~~		6200	
										~~14000~~				12000	
						~~4500~~			800						
						~~4500~~									

28300

Staatsarchiv Luzern A 1143/540

Brandassekuranz-Register der Gemeinde Willisau-Land

Nro.	Lit.	Eigenthümer.	Benennung des Hofes oder Gutes.	Benennung der Gebäude.	Bauart. Stein.	Bauart. Riegel.	Bauart. Holz.	Dachung. Ziegel.	Dachung. Schindeln.	Dachung. Stroh.	Versicherungssummen. I. Klasse. Franken.	Versicherungssummen. II. Klasse. Franken.	Versicherungssummen. III. Klasse. Franken.	Veränderung der Versicherungssummen für die Erste Klasse. 1873	1876	1881	1885	18	18	Zweite Klasse. 1874	1875	1886	1890	18	18	Dritte Klasse. 18	18	18	18
65		~~Meier~~ ~~Josef~~ ~~Geschwister~~ Korner Melchior	Kumschuck	Haus Antheil, Scheune & Schweinstall			1		1			2000																	
	a		in der Weid	Scheuerlein			1		1							300													
66		Korner Melchior	Kumschuck	Antheil Haus								2500																	
	a			Häuschen			1		1			~~200~~											300						
	b			Scheune			1		1			~~500~~								2500									
67		~~Kurmann Kaspar~~ Hochstrasser Cand. Rat. Rath	Steinmatt	Haus, Scheune & Schweinställe	1			1			~~6000~~			9000															
68		~~Kronenberg Anton~~	Steinmatt	Haus & Scheune	1/2		1/2	1/2	1/2			~~7000~~								~~18000~~	~~20000~~	17000							
	a	Huber-Kronenberg Paulina & Meyer-Kronenberg Louise		Rindenscheune			1	1							~~3500~~	~~3000~~	2000												
69		Koch Johann	Spitzhof	Haus & Anbau			1		1			~~1500~~								2500									
											6000	13700																	

Staatsarchiv Luzern A 1143/540

Brandassekuranz-Register der Gemeinde Willisau Land

Nro.	Lit.	Eigenthümer.	Benennung des Hofes oder Gutes.	Benennung der Gebäude.	Bauart. Stein.	Bauart. Riegel.	Bauart. Holz.	Dachung. Ziegel.	Dachung. Schindeln.	Dachung. Stroh.	Versicherungssummen. I. Klasse. Franken.	Versicherungssummen. II. Klasse. Franken.	Versicherungssummen. III. Klasse. Franken.	Veränderung der Versicherungssummen für die Erste Klasse. 1872 / 1892	1877 / 18	1884 / 18	1885 / 18	1886 / 18	1891 / 18	Zweite Klasse. 1874	1878	1880	1885	18	18	Dritte Klasse. 1874	1880	18	18
70		Wüst ~~Johann~~ Gottfried ~~Emil~~	Buchbrücke	Haus ~~& Schweinstall~~			1	1			~~3200~~			2800															
	a			Scheune			1		1			~~1000~~									2500								
71		Koch Jakob	Buchbrücke	Haus Wirthschaft	1/2	1/2		1			15000																		
	a			Scheune	1/2	1/2		1			~~7000~~																		
	b			Wasch- & Brennhütte	1			1			600																		
	c			Kegelbahn			1	1			1000																		
72		Obiger	Buchbrücke	Haus		1		1			~~3400~~																		
73		Hilfsgesellschaft für die reform. Gemeinde Willisau-Ruswyl. ~~Hess Ignaz~~ ~~Halm Vinzenz~~		Haus & Scheune			1	1/2	1/2			~~12000~~								~~15000~~		12000							
	a	~~Hochstrasser C. Mathematisch~~ Dunar Anton		Haus		1		1			~~11000~~									~~15000~~									
	b	" "		Schweinscheune & Holzhaus		1	1	1																					
	c	" "		Schuppen			1	1												1894 abgetragen									
75		Obiger ~~Halm Vinzenz~~		Haus & Scheune			1	1/2	1/2			~~6000~~	Abgebrannt																
	a	~~Hess Ignaz~~		Haus & Waschhaus	1/2	1/2		1				~~600~~											4500			~~6000~~	~~5500~~		
											41200	19600																	

Staatsarchiv Luzern A 1143/540

Brandassekuranz-Register der Gemeinde Willisau Land

Nro.	Lit.	Eigenthümer.	Benennung des Hofes oder Gutes.	Benennung der Gebäude.	Bauart. Stein.	Bauart. Riegel.	Bauart. Holz.	Dachung. Ziegel.	Dachung. Schindeln.	Dachung. Stroh.	Versicherungssummen. I. Klasse. Franken.	Versicherungssummen. II. Klasse. Franken.	Versicherungssummen. III. Klasse. Franken.	Veränderung der Versicherungssummen für die Erste Klasse. 1872	1877	1884	1885	1886	1891	Zweite Klasse. 1874	1878	1880	1885	18	18	Dritte Klasse. 1874	1880	18	18
70		Wüst ~~Johann~~ Gottfried ~~Emil~~	Buchbrücke	Haus ~~& Schweinstall~~			1	1																					
	a			Scheune			1														2500								
71		Koch Jakob	Buchbrücke	Haus Wirthschaft	1/2	1/2		1																					
	a			Scheune	1/2	1/2		1									8000												
	b			Wasch & Brennhütte	1			1																					
	c			Kegelbahn			1	1																					
72		Obiger	Buchbrücke	Haus		1		1								4000													
73		Hülfsgesellschaft für die reform. Gemeinde Willisau-Rudwyl. ~~Hess Ignaz~~ ~~Halm Vinzenz~~		Haus & Scheune			1	1/2												~~15000~~		12000							
	a	~~Hochstrasser C. Nationalrath~~ Dunar Anton		Haus		1		1						~~12000~~	~~11500~~			13,000		~~15000~~									
	b	" "		Schweinscheune & Holzhaus		1	1	1							500														
	c	" "		Schuppen			1	1											~~500~~	1894 abgetragen									
75		Obiger ~~Halm Vinzenz~~		Haus & Scheune			1	1/2																					
	a	~~Hess Ignaz~~		Haus & Waschhaus	1/2	1/2		1															4500			~~6000~~	~~5500~~		

Staatsarchiv Luzern A 1143/540

Brandassekuranz-Register der Gemeinde Willisau-Land

Nro.	Lit.	Eigenthümer.	Benennung des Hofes oder Gutes.	Benennung der Gebäude.	Bauart. Stein.	Bauart. Ziegel.	Bauart. Holz.	Dachung. Ziegel.	Dachung. Schindeln.	Dachung. Stroh.	Versicherungssummen. I. Klasse. Franken.	Versicherungssummen. II. Klasse. Franken.	Versicherungssummen. III. Klasse. Franken.
76		~~Battig Johann~~ Blickensdorf Josef ~~Küffeler Melch~~ ~~Bürcher Jost~~ Hofstetter-Frau geb. Küng.	Asphalt-winkel	Haus, Scheune			1		1		~~400~~		
77		Frei Alois Kuenmann Josef	Roßgaß	Haus, Scheune			1		1			~~10000~~	
	b			Scheune									
				~~Schopf~~			1		1			~~600~~	abgang 1845
	a			Holzhütte			1		1				
		Kaltiger. Bachofen Frau ~~Affentranger Joseph~~ ~~Hermann Johann~~											
78		~~Bühlmann Josef~~ Brugger Frau mit Kunzhofen ~~Isenschmid Melchior~~ ~~Huber Frauen~~	Grund	Haus, Scheune			1		1		5000		
79		~~Koch Armacka~~ Steiner ~~Hubr.~~ Josef ~~Joh.~~	Grazisäud	Haus, Scheune		1/2	1/2	1			~~7000~~		
80		~~Jost Josef~~ ~~Barth Franz~~ Frei Gebrüder	Hintenwald	Haus, Scheune			1		1			~~6000~~	
	a			Scheune			1		1				
				~~Scheune Hall~~			x		x			~~1000~~	
											12900	18700	

Veränderung der Versicherungssummen für die

Erste Klasse. 18 73	18 74	18 77	18 78	18 87	18 88	18	18	18	18	18	18	Zweite Klasse. 18 88	18 85	18 96	18	18	18	Dritte Klasse. 18	18	18	18
														600							
												~~7000~~	7500								
													1000								

Staatsarchiv Luzern A 1143/540

Brandassekuranz-Register der Gemeinde Willisau-Land

Nro.	Lit.	Eigenthümer.	Benennung des Hofes oder Gutes.	Benennung der Gebäude.	Bauart. Stein.	Bauart. Ziegel.	Bauart. Holz.	Dachung. Ziegel.	Dachung. Schindeln.	Dachung. Stroh.	Versicherungssummen. I. Klasse. Franken.	Versicherungssummen. II. Klasse. Franken.	Versicherungssummen. III. Klasse. Franken.
								Stein	Ziegel	Holz.	Ziegel	Schin	Stroh
76		~~Battig Johann~~ Blickensdorf Josef ~~Küffeler Melch~~ ~~Birrer Jost~~ Hochstaffnerin geb. Küng.	Schattwinkel	Haus, Scheune			1						
77		Frei Alois Kuenmann Josef	Rosegass	Haus, Scheune u. Scheune 2 Hofstatt			1						
	a			Holzhütte			1						
		Hafftiger. Bachofner Frau ~~Affentranger Josephs. Hermann Johann~~											
78		~~Bühlmann~~ Bösch Josef Bösch Frau geb. Brunnhofer ~~Jordi Melchior Meldin Hofer Anton~~	Grund	Haus, Scheune			1						
79		~~Käch Anna Mr.~~ Steiner ~~Hofm.~~ Josef ~~Joh.~~	Grazisand	Haus, Scheune		1/2	1/2	1					
80		~~Lust Josef~~ ~~Barth Leonz~~ Frei Gebrüder	Hintenwald	Haus, Scheune u. Waschhäuschen Scheune ~~Schmiedhaus~~			1						
	a						1						
							x						

Veränderung der Versicherungssummen für die

Erste Klasse. 18 73	18 74	18 77	18 78	18 87	18 88	Zweite Klasse. 18 88	18 85	18 96	18	18	18	Dritte Klasse. 18	18	18	18
~~3000~~	~~4500~~		~~5000~~		3000										
		14000													
								600							
~~12000~~					11000										
						~~7000~~		7300 1000							

Brandassekuranz-Register der Gemeinde Willisau-Land

Nro.	Lit.	Eigenthümer.	Benennung des Hofes oder Gutes.	Benennung der Gebäude.	Bauart. Stein.	Bauart. Riegel.	Bauart. Holz.	Dachung. Ziegel.	Dachung. Schindeln.	Dachung. Stroh.	Versicherungssummen. I. Klasse. Franken.	Versicherungssummen. II. Klasse. Franken.	Versicherungssummen. III. Klasse. Franken.	Veränderung der Versicherungssummen für die Erste Klasse. 1873	1874	1876	1881	1885	18	Zweite Klasse. 1875	18	18	18	18	18	Dritte Klasse. 18	18	18	18
81		~~Birrer Josef~~ ~~Bürli Johann~~ ~~Fanner Josef~~ Heller ~~Gebrüder~~ Haver	hinter Waldmatt	Haus & Scheune			1		1		~~3900~~					5000													
82		~~Stöckli Johann~~ ~~Kurmann Josef~~ ~~Marti Anton~~ Wechsler Wwe. Bättig Josef ~~Schallen Leonz~~	hinter Waldmatt	Haus & Scheune			1		1		~~3000~~			7000															
83	a	~~Meier Haver~~ Spies Johann	Schwandenweid	Haus & Scheune	von		1		1			~~6500~~	abgebrannt 74				~~10000~~	9000		~~10,000~~									
				Speicher und Schweinscheune			1		1			~~1000~~	74 abgebr.																
84		~~Bühler Josef Gebr.~~ ~~Mieschbühler Ant.~~ Bachofer Anton	Schattfeld	Haus & Scheune			1		1		~~1500~~				4500														
85		~~Mischbühler Jos.~~ ~~Bürler~~ Bussmann Martin	Löchli	Haus & Scheune			1		1		~~2500~~				5000														
											10900	7500																	

Staatsarchiv Luzern A 1143/540

Brandassekuranz-Register der Gemeinde Willisau-Land

Nro.	Lit.	Eigenthümer.	Benennung des Hofes oder Gutes.	Benennung der Gebäude.	Bauart. Stein.	Bauart. Riegel.	Bauart. Holz.	Dachung. Ziegel.	Dachung. Schindeln.	Dachung. Stroh.	Versicherungssummen. I. Klasse. Franken.	Versicherungssummen. II. Klasse. Franken.	Versicherungssummen. III. Klasse. Franken.
86		Graber Anton. ~~Meier Gebrüder~~	Kessenthal	Haus, Scheune & Schweinstall			1		1			~~10000~~	
	a		Waschhütte	Speicher & Holzhaus			1		1			~~1500~~	
87		Bürli ~~Gebrüder~~ Alois	Unterschwand	Haus & Scheune			1		1			~~5000~~	
	a			Waschhaus & Bienenhütte	1			1			~~500~~		
	b			Holzhaus			1		1				
88		~~Näf Gebrüder~~ ~~Müller Alois~~ Bürli, ~~2 Brüder~~ Alois	Unterschwand	Haus & Scheune			1		1			~~3000~~	
89		~~Keller Anton~~ Bürli Johann	Unterschwand	Haus & Scheune			1		1			~~5500~~	
90		~~Roth Johann~~ Schindelholz-~~Johann~~ Magdalena Rengyli	Bauschweid	Haus, Scheune & Schweinstall			1		1		~~4200~~		
											4700	25000	

Veränderung der Versicherungssummen für die

Erste Klasse. 1876	1877	1885.	18	18	18	Zweite Klasse. 1872	1874.	1876	1883	1888	1894	Dritte Klasse. 1872	18	18	18
							~~10000~~	17000							
								4000							
						~~9000~~					11000				
		~~700~~									1000	~~700~~			
						300									
							~~6000~~			~~4000~~	5500				
							~~8000~~	~~10000~~	~~8000~~		9000				
~~6000~~	8000														

Staatsarchiv Luzern A 1143/540

Brandassekuranz-Register der Gemeinde Willisau-Land

Nro.	Lit.	Eigenthümer.	Benennung des Hofes oder Gutes.	Benennung der Gebäude.	Bauart: Stein.	Bauart: Riegel.	Bauart: Holz.	Dachung: Ziegel.	Dachung: Schindeln.	Dachung: Stroh.	Versicherungssummen I. Klasse. Franken.	Versicherungssummen II. Klasse. Franken.	Versicherungssummen III. Klasse. Franken.	Veränderung der Versicherungssummen für die Erste Klasse 1874	Erste Klasse 1881	Erste Klasse 18	Erste Klasse 18	Erste Klasse 18	Erste Klasse 18	Zweite Klasse 1872	Zweite Klasse 1874	Zweite Klasse 1879	Zweite Klasse 1889	Zweite Klasse 1896	Zweite Klasse 18	Dritte Klasse 18	Dritte Klasse 18	Dritte Klasse 18	Dritte Klasse 18
91		~~Jost Rymert~~ ~~Stoker Peter~~ Uhlmann Ulrich	Eihoz	Haus, Scheune & Schweinstall			1		1			~~6000~~			13000						~~10000~~	~~13000~~							
	a			Speicher			1		1			~~100~~	1877 abgeb.																
92		~~Doppman Johan~~ Dobmann Sebe	Birren	Haus & Schweinstall			1		1			~~10000~~												13000					
	a			Scheune			1		1			~~3000~~										~~6000~~		8500					
	b			Speicher			1		1			~~2000~~												2500					
93		frei Alois. ~~Nikolaus~~ ~~Ackermann Gebrüder~~	Marchstein	Haus, Scheune & Schweinstall			1		1			~~6000~~									~~9000~~		12500						
	a			Speicher			1		1			1000																	
94		Kurman Johan	Oberviedmatt	Haus & Scheune			1		1		~~700~~			1883 abgebrannt ~~1200~~															
95 & 96		~~Bühler Franz~~ ~~Frei Johan sel. Erben~~ Galliker Alois	Unterviedmatt	Haus, Scheune & Schweinstall			1		1			~~2000~~		9000						~~2600~~									
											700	30100																	

Staatsarchiv Luzern A 1143/540

Brandassekuranz-Register der Gemeinde Willisau-Land

Nro.	Lit.	Eigenthümer.	Benennung des Hofes oder Gutes.	Benennung der Gebäude.	Bauart. Stein.	Bauart. Riegel.	Bauart. Holz.	Dachung. Ziegel.	Dachung. Schindeln.	Dachung. Stroh.	Versicherungssummen. I. Klasse. Franken.	Versicherungssummen. II. Klasse. Franken.	Versicherungssummen. III. Klasse. Franken.	Veränderung der Versicherungssummen für die Erste Klasse. 1874	1877	18	18	18	18	Zweite Klasse. 1872	1885.	18	18	18	18	Dritte Klasse. 18	18	18	18
~~96~~		~~Bühler Familie~~ ~~Isenschmid Melch:~~	~~unter Riedmatt~~	~~½ Haus & Scheune~~								~~2000~~								zu Nr. 96. ~~2500~~									
97		Renggli Josef	Sumpf	Haus, Scheune & Schweinstall			1		1		~~6000~~				8000														
99		Heier ~~Josef Kinder~~ ~~Bühler Anton Jos.~~	Hochschwäge	Haus, Scheune & Schweinställe			1		1		~~3000~~			~~5000~~	6000														
101		~~Falleger Anton~~ ~~Bächler Jost~~ ~~Greter Gebrüder~~ Bühler Josef	Dänwil	Haus & Scheune				½	½			~~9000~~									7000								
											9000	11000																	

Staatsarchiv Luzern A 1143/540

Brandassekuranz-Register der Gemeinde Willisau-Land

Nro.	Lit.	Eigenthümer.	Benennung des Hofes oder Gutes.	Benennung der Gebäude.	Bauart. Stein.	Bauart. Ziegel.	Bauart. Holz.	Dachung. Ziegel.	Dachung. Schindeln.	Dachung. Stroh.	Versicherungssummen. I. Klasse. Franken.	Versicherungssummen. II. Klasse. Franken.	Versicherungssummen. III. Klasse. Franken.
102		Kurmann Johann	Vörwil	Heuschopf-Stall			1		1			~~4000~~	
	a	Anton's Erben.		Scheune								~~6000~~	
	b			Speicher								800	
	c			Schopf			1		1				
	d			Schweinstall			1		1				
	e			Wohnhaus		1		1					
103		~~Gebrüder~~ Schwegler ~~Josef~~	Vörwil	Heuschopf-Stall			1		1			~~5000~~	
		Arregger Josef.											
	a			Scheune				½	½			~~12000~~	
	b			Speicher								800	
	c			Käsi-Hausmatt Wohnung		½	½	1					~~600~~
104		~~Acker Leonz~~	Nebersmüli	Heuschopf-Stall		1		1				~~7000~~	
	a	Schumacher Maurig		Scheune		1		1				~~3000~~	
	b			Wohnhaus Landsitte			½	½					1500
105		~~Widmer Victor.~~ ~~Leer Johann~~	Kühlenhof	Heuschopf-Stall		1		1				12000	
	a	~~Hüsler Alois~~		Speicher		1		1				600	
		~~Heini Josef~~											
		Hermann Caspar											
												56700	2000

Veränderung der Versicherungssummen für die

Erste Klasse. 18	18	18	18	18	18	Zweite Klasse. 1873	1878	1882	1883	1886	1887	Dritte Klasse. 1888	1890	1896	18
							10,000								
							9000								
							~~2000~~			1200					
										400					
													1000		
						~~8000~~							~~8000~~	10000	
									10000						
								~~2000~~			~~2000~~	6000			
									~~2000~~					9000	
									~~4000~~					6500	

Brandassekuranz-Register der Gemeinde Willisau-Land

Nro.	Lit.	Eigenthümer.	Benennung des Hofes oder Gutes.	Benennung der Gebäude.	Bauart. Stein.	Bauart. Ziegel.	Bauart. Holz.	Dachung. Ziegel.	Dachung. Schindeln.	Dachung. Stroh.	Versicherungssummen. I. Klasse. Franken.	Versicherungssummen. II. Klasse. Franken.	Versicherungssummen. III. Klasse. Franken.
106		Lustenberger Balthas	Berkenhof	Haus u. Scheunstatt			1		1			~~6000~~	
	a			Heuhs Scheune			1		1			~~5000~~	
	b			Waschhaus			1		1				100
		~~Hillmann Bernard~~											
		~~Todtenbach Reg Bald~~											
107		~~Peter Lotti~~ Hans Jakob	Lehen	Antheil Haus									
		~~Thunkeler Jacob~~		2 Scheune			1		1			~~3300~~	
	a	~~Hans Hans~~		Scheunscheune			1	1				1300	
		Galliker Johann											
108		~~Schalle~~ Kinder Galliker Joh.	Lehen	Antheil Haus, Scheune & Scheune, Stall								~~7400~~	
109	I.	Ackermann ~~Gebr. Lang Jost~~	Eyerten	Antheil Haus & Scheune			1		1			~~14000~~	
	a			¼ Scheune									
	b			¼ Trotte & Schopf		½	½	½				~~2000~~	
109	II.	Ackermann ~~Jost~~ Gebrüder		Antheil Haus & Scheune			1		1				
	a.			¼ Scheune		1	1	1					
	b.			¼ Trotte & Schopf		1	1	1					
												33200	100

Veränderung der Versicherungssummen für die

Erste Klasse. 18	18	18	18	18	18	Zweite Klasse. 18~~74~~	18~~78~~	18~~79~~	18~~80~~	18~~84~~	18~~85~~	II. ~~Dritte~~ Klasse. 18~~90~~	18	18	18
	—								8000						
							~~14000~~		7000						
						~~5000~~		6000			~~7000~~	4500			
						~~2000~~						3500			
						~~14000~~			10000						
									400						
									500						
									10000						
									400						
									500						

Staatsarchiv Luzern A 1143/540

Brandassekuranz-Register der Gemeinde Willisau-Land

Nro.	Lit.	Eigenthümer.	Benennung des Hofes oder Gutes.	Benennung der Gebäude.	Bauart. Stein.	Bauart. Riegel.	Bauart. Holz.	Dachung. Ziegel.	Dachung. Schindeln.	Dachung. Stroh.	Versicherungssummen. I. Klasse. Franken.	Versicherungssummen. II. Klasse. Franken.	Versicherungssummen. III. Klasse. Franken.
111		~~Lotz.~~ Anton. Kneubühler	Lüssmoos	Hinter Scheune			1		1		~~3000~~		
112		~~Lustenberger Jakob~~ Bäuert Meyer Xaver.	Linggg	Scheune			1		1			~~3000~~	
	a			Hofstatt Scheune			1	1			1000		
	b			Ochsenmaingbünz	1			1					
113		~~Riedweg Johann~~ ~~Zollinger Ant. & Mitt.~~ ~~J. Unggli~~ Meier Josef	Klein Linggg	Hinter Scheune			1		1		~~3000~~		
114		~~Kaufmann Alois~~ ~~Peter Anton~~ Wechner Josef ~~Marbacher Jakob~~ ~~Haller Franz~~ Huber Johann	Unggi	Hinter Scheune			1	1			~~3000~~		
115		~~Peter Kaufmann Alois~~ ~~Peter Anton~~	Linggg	Hinter Scheune			1	1				~~5000~~	
	a	~~Schwegler Anton~~ Schürmann, Meier Anna.		Hofstatt								~~300~~	
		Troxler Johann											
											10500	13800	

Veränderung der Versicherungssummen für die Erste Klasse.						Zweite Klasse.						Dritte Klasse.			
1864	18 75	18 80	18 83	18 84	18 87	1874	18 80	18 83	18	18	18	18	18	18	18
	5500														
								10000							
			800			~~1500~~ ~~1300~~									
~~4500~~				~~5000~~	7000										
	7000														
						~~6000~~	7000								
							500								

Staatsarchiv Luzern A 1143/540

Brandassekuranz-Register der Gemeinde Willisau Land

Nro.	Lit.	Eigenthümer.	Benennung des Hofes oder Gutes.	Benennung der Gebäude.	Bauart. Stein.	Bauart. Riegel.	Bauart. Holz.	Dachung. Ziegel.	Dachung. Schindeln.	Dachung. Stroh.	Versicherungssummen. I. Klasse. Franken.	Versicherungssummen. II. Klasse. Franken.	Versicherungssummen. III. Klasse. Franken.	Veränderung der Versicherungssummen für die Erste Klasse. 1872	1881	1882	1887	1890.	18	Zweite Klasse. 1874.	1885.	1890.	1891	18	18	Dritte Klasse. 1874.	18	18	18
116		Felder Anton. ~~Winkelmann Wittwe~~ ~~Kronenberg Joh.~~ ~~Röber Evangel. Brock~~ ~~Zimmermann Jos.~~ ~~Birrer Caspar~~ ~~Zeder Benedikt~~	Bunegg	Haus, Scheune & Schweinstall			1		1		~~4000~~			~~6000~~		~~7000~~	7500												
117		~~Portmann Josef~~ Felber ~~Frau nee Krauer~~	G'hofl ~~Geschwister~~ Jakob	Haus & Scheune			1		1		8200																		
118		Felder Wilhelm ~~Waltert Leonz~~ ~~Walter~~ ~~Walthert Gotthard~~	Garnsechte	Garnsechte			1	1					~~1400~~								~~3000~~		1500			~~3000~~			
	~~a~~			~~Walke mit Werk~~			1		1		1886 abgetragen	~~800~~																	
	~~b~~			Holzhaus			1		1			~~100~~	1879 abgetr.																
	a	Walthert Gotthard		Kuchenmühle													~~2000~~	4500											
	b	" "		Röhrenleitung & mehr Werk													~~2000~~	1500											
119		~~Waltert Leonz~~ ~~Bühler Robert~~	Schellerhaus	Haus, Scheune & Schweinstall			1	½	½			~~6000~~								3000									
	a	Galliker Josef		Scheune			1	½	½			~~3000~~										5500							
120		~~Kneubühler Johan~~ Wechsler ~~Leonz~~ Joh. ~~Lauer~~	Walkenmatt	Haus, Scheune & Holzhaus			1	½	½			~~6000~~			~~6000~~	7000													
											12200	15900	1400																

Staatsarchiv Luzern A 1143/540

Brandassekuranz-Register der Gemeinde Willisau-Land

Nro.	Lit.	Eigenthümer.	Benennung des Hofes oder Gutes.	Benennung der Gebäude.	Bauart. Steinern.	Bauart. Mittel.	Bauart. Holz.	Dachung. Ziegel.	Dachung. Schindeln.	Dachung. Stroh.	Versicherungssummen. I. Klasse. Franken.	Versicherungssummen. II. Klasse. Franken.	Versicherungssummen. III. Klasse. Franken.
121		~~Kaufmann Peter~~ Amrein Karl Kurmann Leschwister ~~Heinrich~~ Kaufmann Kurmann Kaspar.	Lönngasten	Haus, Scheune, Remise, Stall			1		1			~~5000~~	
122		~~Kaufmann Alois~~ ~~Schwegler Peter~~ Schwegler Xaver	Sellenbach	Haus, Scheune mit Trotte und Mühle und Backofen			1		1			~~12000~~	
	d												
	a.	Künzi Lüdwig		Haus	1			1			~~8000~~		
	b			Laden, Säge und			1		1			~~4000~~	
	c			Trotte, Waschhaus			1		1			~~400~~ abgebrannt	
				Schweinsturm, Holzschopf		1		1					
123		Wechsler ~~Gebr. Josef~~	Joh. Ritzi	Haus, Scheune									
				Schweinstall		1		1				~~5000~~	
	a			Speicher								1000	
	b			Schweinscheune		1	½	½				~~600~~	
	c		in der Aebi	Scheune		1							
124		Kurmann Kaspar	Klaffeln	Haus, Scheune									
				Schweinstall		1		1				~~5000~~	
											8000	34000	

Veränderung der Versicherungssummen für die

Erste Klasse. 18 82	18 85.	18 91	18 94	18	18	Zweite Klasse. 18 74.	18 76	18 80	18 85.	18 91	18	Dritte Klasse. 18	18	18	18
							7500								
~~3500~~		1500				~~18000~~		~~2000~~	~~15000~~	13,000					
~~12000~~	~~4000~~	8000				~~19000~~									
	5000														
	~~4000~~	800													
							~~13,000~~		10000						
						~~2000~~	~~3000~~		2000						
			300												

Staatsarchiv Luzern A 1143/540

Brandassekuranz-Register der Gemeinde Willisau Land

Nro.	Lit.	Eigenthümer.	Benennung des Hofes oder Gutes.	Benennung der Gebäude.	Bauart. Steine.	Bauart. Steine.	Bauart. Riegel.	Dachung. Holz.	Dachung. Ziegel.	Dachung. Schindeln.	Dachung. Stroh.	Versicherungssummen. I. Klasse. Franken.	Versicherungssummen. II. Klasse. Franken.	Versicherungssummen. III. Klasse. Franken.
121		~~Kaspar Bitz~~ Amrein Hanni Kurmann Geschwister ~~Meier Franz~~ Kurmann Kaspar.	Lömmatten	Haus, Schaun, Remise, Stall										
122		~~Kaufmann Alois~~ Schwegler ~~Peter~~ & Bruder	Tellenhof	Haus, Schaun mit Waschhaus, Mühle und Backofen										
	d													
	a.	Rüegg Leonhard		Haus	1									
	b			Laden, Säge und										
	c			Zimmerplatz										
				Schweinschaun und Holzhütte										
123		Wechsler ~~Peter~~ Josef	Joh. Bütler	Haus, Schaun, Schweinstall										
	a			Hausrat										
	b			Schweinschaun										
	c		in der Stadt	Schaun										
124		Kurmann Kaspar	Klaffeln	Haus, Schaun, Schweinstall										

Veränderung der Versicherungssummen für die

Erste Klasse. 18 72	18 73	18 74	18 77	18 80	18 81	Zweite Klasse. 18 74	18 76	18 80	18 85	18 91	18	Dritte Klasse. 18	18	18	18
		~~6000~~			7500		~~7500~~								
						~~18000~~		~~20000~~	~~15000~~	13,000					
~~3000~~	6000		~~10000~~			~~10000~~									
				2000											
							~~13000~~		10000						
						~~2000~~	~~3000~~		2000						
8000															

Staatsarchiv Luzern A 1143/540

Brandassekuranz-Register der Gemeinde Willisau-Land

Nro.	Lit.	Eigenthümer.	Benennung des Hofes oder Gutes.	Benennung der Gebäude.	Bauart. Stein.	Bauart. Riegel.	Bauart. Holz.	Dachung. Ziegel.	Dachung. Schindeln.	Dachung. Stroh.	Versicherungssummen. I. Klasse. Franken.	Versicherungssummen. II. Klasse. Franken.	Versicherungssummen. III. Klasse. Franken.
124	a	~~Huber Gebrüder (b)~~ ~~Lampart~~ ~~Johan~~ ~~Franz~~ Meier Josef (axe)	Wiggermatt	Haus, Scheune ~~Schweinstall~~			1		1			~~10000~~	
	b	" "		Speicher			1					~~900~~	
	c	" "		Schweinscheune			1	*	1		~~600~~		
125		~~Kurmann Anton~~ ~~Meier Leonz~~	Schür	Haus & Scheune		½	½		1			~~7000~~	
	a	Heller ~~Gebrüder~~ Johan		Speicher			1		1			700	
126		Arnold Balthasar	Küblismatt	Haus & Scheune			1	½	½			~~8500~~	
127		Bättig ~~Johann~~ Josef, Sohn	Nagelhäusli	Haus & Scheune			1		1		~~5000~~		
	a.			Holzhaus			1		1				
128		~~Schwegler~~ ~~Gebrüder~~ ~~Peter~~	Scheimatt	Haus & Scheune			1		1			~~6000~~	
	a	Vogel Anton		Schweinscheune Speicher			1		1			600	
											5600	36700	

Veränderung der Versicherungssummen für die

Nro.	Lit.	Erste Klasse. 1874	1875	18	18	18	18	Zweite Klasse. 1873	1876	1884	1885	1886	1887	II. ~~Dritte~~ Klasse. 1890	1896	18	18
124	a								~~15000~~			~~13000~~		15000			
	b														1500		
	c								~~2000~~			1500					
125									10000								
126		10500															
127		~~8500~~	~~10000~~														
	a.									~~300~~	9000		1000				
128								~~12000~~	~~15000~~		14000						

Staatsarchiv Luzern A 1143/540

Brandassekuranz-Register der Gemeinde Willisau Land

Nro.	Lit.	Eigenthümer.	Benennung des Hofes oder Gutes.	Benennung der Gebäude.	Bauart. Stein.	Bauart. Riegel.	Bauart. Holz.	Dachung. Ziegel.	Dachung. Schindeln.	Dachung. Stroh.	Versicherungssummen. I. Klasse. Franken.	Versicherungssummen. II. Klasse. Franken.	Versicherungssummen. III. Klasse. Franken.	Veränderung der Versicherungssummen für die Erste Klasse. 1874	1886	18	18	18	18	Zweite Klasse. 1880	1886	1890.	1892.	1895	18	Dritte Klasse. 18	18	18	18
129		~~Zimmermann Gebrüd~~	Scheimatt	Haus & Scheune			1		1			~~13000~~			—					~~16000~~		17000							
	a	Kurmann Brüder		Speicher			1		1			1000																	
	b			Schweinscheune			1		1			1000																	
	c			Holzhaus			1		1											800									
130		Heller ~~Gebrüder~~ Leonz	Bauwil	Haus & Scheune			1		1			13000																	
	a			Schweinscheune			1	1			~~2200~~										1700								
132		Thalmann Josef ~~Suppiger~~ ~~Sapidie~~ ~~Johan~~ ~~Zemp Xaver~~	Bauwil	Haus & Scheune			1		1			~~6000~~											~~6500~~	7000					
133		Hunkeler Josef	Schlößli	Haus, Scheune & Schweinstall			1		1		~~6000~~			9000															
											8200	34000																	

Staatsarchiv Luzern A 1143/540

Brandassekuranz-Register der Gemeinde Willisau-Land

Nro.	Lit.	Eigenthümer.	Benennung des Hofes oder Gutes.	Benennung der Gebäude.	Bauart. Stein.	Bauart. Ziegel.	Bauart. Holz.	Dachung. Ziegel.	Dachung. Schindeln.	Dachung. Stroh.	Versicherungssummen. I. Klasse. Franken.	Versicherungssummen. II. Klasse. Franken.	Versicherungssummen. III. Klasse. Franken.
134		~~Hämmerle Leon~~ Wettert Anton	Kremmatt	Haus & Scheune			1		1			~~7000~~	
	a	Laubsäge Gebäude.		Schweinscheune									
				& Holzhaus			1		1			1100	
135		Bossart ~~Franz~~ Brüder	Hirzmatt	Haus, Scheune & Schweinstall			1		1		~~4200~~		
136		~~Meier Anton~~ Rösch Johann.	Laurel	Haus & Scheune			1		1		~~4500~~		
137		Wunkeler Gebrüd.	Zwiglen	Haus, Scheune & Schweinstall	1/2	1/2		1			...	8700	
	A			Schweinscheune			1	1			~~4200~~		
138		Schwegler Jakob	Schwandgraben	Haus & Scheune			1		1		~~5000~~		
											13000	16800	

Veränderung der Versicherungssummen für die																	
Erste Klasse.						Zweite Klasse.						Dritte Klasse.					
18~~73~~	18~~74~~	18~~75~~	18~~80~~	18~~88~~	1891	18~~74~~	18~~75~~	18	18~~80~~	18~~88~~	18	18	18	18	18		
						9500.											
	~~5500.~~			~~6000~~	7000												
~~3500~~	5000.																
						~~16000~~				~~15000~~ 1874 abgeschrieben auf ~~14000~~	12,000						
						1300											
	6500.																

Staatsarchiv Luzern A 1143/540

Brandassekuranz-Register der Gemeinde Willisau Land

Nro.	Lit.	Eigenthümer.	Benennung des Hofes oder Gutes.	Benennung der Gebäude.	Bauart. Stein.	Bauart. Riegel.	Bauart. Holz.	Dachung. Ziegel.	Dachung. Schindeln.	Dachung. Stroh.	Versicherungssummen. I. Klasse. Franken.	Versicherungssummen. II. Klasse. Franken.	Versicherungssummen. III. Klasse. Franken.
139		~~Müller Josef~~	Lüssli	Haus Scheune			1		1			~~4000~~	
	a	Keller Anna Maria Franz		~~Scheune~~									
				~~Hütte~~			1		1		~~2500~~	1500 Haftpflichtversicherung	
	b			Haus				½	½			9000	
140		~~Vogel Alois~~ Schmiedmeister Wicki	Lüssli	Haus Scheune			1		1			~~5000~~	
	a	~~Schmiedmeister Brun~~ Schreinermeister Gebrüder		Schmiede Wohnhaus			1		1			1000	
141		~~Müller Alois~~ Müller Moser Jos.	Hasenburg	Haus Scheune			1		1		8000		
142		Keller ~~Gebrüder~~ Franz	Linggenbach	Haus Scheune			1		1			~~8000~~	
	a			Speicher			1		1			1500	
143		Keller Gebrüder	hinter Oberburg	Haus Scheune									
				Schopf Stall			1		1			~~10000~~	
	a			Speicher					1			1000	
	b			Waschhaus	1		1		1				
											10300	39700	

Veränderung der Versicherungssummen für die

Erste Klasse. 18	18	18	18	18	18	Zweite Klasse. 18~~74~~	18~~77~~	18~~80~~	18 90.	18 92.	18 96	Dritte Klasse. 18	18	18	18
											6000				
						~~9000~~		~~11000~~	12000						
											10000				
									15000						
										2500					

Staatsarchiv Luzern A 1143/540

Brandassekuranz-Register der Gemeinde Willisau Land

Nro.	Lit.	Eigenthümer.	Benennung des Hofes oder Gutes.	Benennung der Gebäude.	Bauart. Stein.	Bauart. Ziegel.	Bauart. Holz.	Dachung. Ziegel.	Dachung. Schindeln.	Dachung. Stroh.	Versicherungssummen. I. Klasse. Franken.	Versicherungssummen. II. Klasse. Franken.	Versicherungssummen. III. Klasse. Franken.
144.		~~Keller Johann Schuldenschatz~~	Vorder Arrberg	Hauptgebäude			1		1			~~4000~~	
	a	~~Keller Peter Schuldenschatz~~		Hinterer Anbau.	1			1				~~1000~~	
	b	Keller ~~Daniel~~ Josef	Dürnten	Scheunenbaum			1		1			~~2000~~	
				Wasserstube		1	1	1					
145		~~Kiffeler Josef~~	Lotz	Hauptgebäude			1		1			~~3500~~	
	a	~~Meier Kinder~~		Scheunestall			1		1			~~400~~	
		Wandeler Andreas.											
146		Meier ~~Joseph~~ Anton ~~& Klara~~	hinter Wallberg	Hauptgebäude			1		1			~~10000~~	
	a			½ Hausen			1		1			~~1000~~	
	b			Scheunenbaum samt Hausen			1		1			~~4000~~	
	c.		vide No. 339 b.	Stöckli	1		1		1				
147		Meier ~~Franz~~ Johann	hinter Wallberg	Hauptgebäude			1		1			~~7000~~	
	a	Meier Johann	hinter Wallberg	Hausen Scheune Stall			1		1			7300	
	b			Scheune			1		1			10500	
	c.			Wagenschoppen			1	1					
												66600	

Veränderung der Versicherungssummen für die

Erste Klasse.						Zweite Klasse.									
1882	1892	18	18	18	18	1873	1874	1876	1877	1878	1879	1890	1891	1895.	1896
						1893	18	18	18	18	18	18	18	18	18
						2,500									
10000															

Brandassekuranz-Register der Gemeinde Willisau Land

Nro.	Lit.	Eigenthümer.	Benennung des Hofes oder Gutes.	Benennung der Gebäude.	Bauart. Stein.	Bauart. Riegel.	Bauart. Holz.	Dachung. Ziegel.	Dachung. Schindeln.	Dachung. Stroh.	Versicherungssummen. I. Klasse. Franken.	Versicherungssummen. II. Klasse. Franken.	Versicherungssummen. III. Klasse. Franken.
144.		~~Heller Johann Schneider~~	Hof Arzberg	Hauptwohnhaus			1		1			~~4000~~	
	a	~~Heller Joh. Josefs Erben~~		Hinteres Oekkl.	1			1				~~1000~~	
	b	Heller ~~Bonifaz~~ Josef	Lindau	Scheunwohnung			1		1			~~2000~~	
				Waschhäuschen		1	1	1					
145		~~Kiffeler Josef~~	Hof	Hauptwohnhaus			1		1			~~3000~~	
	a	~~Meier Bintus~~ Wandeler Andreas.		Scheunstalle			1		1			~~400~~	
146		Meier ~~Josef~~ Anton ~~Josef~~	hinter Wallberg	Hauptwohnhaus			1		1			~~10000~~	
	a			½ Scheune			1		1			~~1000~~	
	b			Scheunwohnung samt Scheune			1		1			~~1000~~	
	c.		vide No. 339 b	Schopf	1	1	1						
147		Meier ~~Josef~~ Johann	hinter Wallberg	Hauptwohnhaus			1		1			~~7000~~	
	a	Meier Johann	hinter Wallberg	Hauptwohnhaus Scheune, Stall			1		1			7700	
	b			Scheune			1		1			10500	
	c.			Waschhäuschen		1	1						
												66600	

Veränderung der Versicherungssummen für die

Erste Klasse. 18 82	18 92	18	18	18	18	Zweite Klasse. 18 73	18 ~~74~~	18 76	18 77	18 78	18 79	~~Dritte Klasse.~~ 18 80	18 87	18 85.	18 86
									16000						
													700		
							~~4000~~					~~8000~~			
10000															
						16000									
						~~2500~~					1250				
														3500	
								1873 zu 339 b gehörig	~~2000~~						
								~~22000~~				~~20000~~			18000
			500												

Staatsarchiv Luzern A 1143/540

Brandassekuranz-Register der Gemeinde Willisau-Land

Nro.	Lit.	Eigenthümer.	Benennung des Hofes oder Gutes.	Benennung der Gebäude.	Bauart. Stein.	Bauart. Riegel.	Bauart. Holz.	Dachung. Ziegel.	Dachung. Schindeln.	Dachung. Stroh.	Versicherungssummen. I. Klasse. Franken.	II. Klasse. Franken.	III. Klasse. Franken.
148		Jakob Moser ~~Jos. Schmid~~	Schmiedhäuser	Haus		1		1				~~4200~~	
	a			Scheune		1		1				3200	
	b			Schweinsscheune	½		½	1				1600	
150		Bättig Johann	Schillen-(Unterfeld)	Haus & Scheune		1		1				~~3400~~	
	a			Trotte		1		1				~~300~~	
	b			Scheune	½		½	1					
151		Bättig Johann ~~Jos. Schmid Peter~~	Schillen	~~Anfall~~ Haus & Scheune	1		1	1				~~12000~~	
	a			Trotte ~~Anfall~~			1		1			~~1700~~	
	b			Schweinsscheune	½	½			1			~~700~~	
	c	~~Bättig Johann~~ Jos. Schmid Peter		~~Haus & Anfall~~ Scheune			1		1				
	d	~~Bättig~~		~~Anfall Trotte~~			1		1				
	b	~~Schwegler Joseph Unterwalden~~ Bättig Johann ~~Anfall Wolfhausen~~		Haus Scheune & Schweinsb.	1	1	1	1					
152		~~Jos. Schmid Peter~~ Bättig Johann	Schillen	Haus & Scheune Stall		1		1				~~5000~~	
153		Meier ~~Gebrüder~~ Jakob	Schillen	Anfall Haus & Scheune		1		1				~~8000~~	
	a		Obersand	Trotte		1		1				600	
	b			Schweinsscheune		1	1				~~600~~		
											600	41200	

Veränderung der Versicherungssummen für die

Erste Klasse. 1874.	18 79	1880	18 89	1895	18	Zweite Klasse. 1872	1874	1875	1876	1879	1885.	~~II.~~ Dritte Klasse. 1888	18 89	1895	1896
											4500				
								~~3500~~ 1500		2500					
						~~4000~~		10000							
						~~4000~~	~~13500~~	~~4500~~	10500						
							~~4200~~		~~5500~~ Versicherungswert						
							~~1200~~			~~2500~~		~~Versicherungswert 5500~~	1800		
							~~1250~~ Versicherungswert ~~1250~~								
										~~6500~~	5500		~~2500~~		
								~~4000~~	~~10000~~	~~11000~~				10,000	
							~~9500~~		~~12000~~						12500
1000															

Staatsarchiv Luzern A 1143/540

Brandassekuranz-Register der Gemeinde Willisau-Land

Nro.	Lit.	Eigenthümer.	Benennung des Hofes oder Gutes.	Benennung der Gebäude.	Bauart. Stein.	Bauart. Riegel.	Bauart. Holz.	Dachung. Ziegel.	Dachung. Schindeln.	Dachung. Stroh.	Versicherungssummen. I. Klasse. Franken.	Versicherungssummen. II. Klasse. Franken.	Versicherungssummen. III. Klasse. Franken.
154		Meier ~~(2 Brüder~~ ~~Geschwister~~ Jacob	Oberhaus	Antheil Haus & Scheune								~~6500~~	
	a			Speicher			1		1			1500	
	b			Schweinscheune			1		1			~~900~~	
	c			Holzhaus			1		1				
155		Meier ~~Gebrüder~~ ~~Josef~~ ~~Anton~~ Ursula Witwe.	Unterhaus	Antheil Haus & Scheune			1		1			6000	
	a			Antheil Speicher			1		1			900	
	b			Scheune		1		1	1				
156		Meier ~~Kinder~~ ~~Jakob~~ Jacob u. Johann	Unterhaus	Antheil Haus & Scheune								~~7700~~	
	a			Anthl. Speicher								1500	
157		~~Koch Josef Gebrüd.~~ Meyer ~~Johan Gebrüd.~~ Johann.	Bühl	Haus & Scheune			1		1			~~14000~~	
	a			Speicher			1		1			1500	
	b			Waschhaus u. Brennhütte			1	1					~~1500~~
	c			Holzhaus			1		1			300	
	d			Schweinscheune		1	1		1				
												40800	1500

Veränderung der Versicherungssummen für die

Erste Klasse. 18	18	18	18	18	18	Zweite Klasse. 1873	1875	1877	1883	1885.	1886	II Klasse. 1887	1888	1890.	1891
							~~7000~~	~~9000~~							10000
										1500			~~200~~ 200		
											5000				
														8500	
						~~11000~~			14000						
										1500					
												2000			

Staatsarchiv Luzern A 1143/540

Brandassekuranz-Register der Gemeinde Willisau Land

Nro.	Lit.	Eigenthümer.	Benennung des Hofes oder Gutes.	Benennung der Gebäude.	Bauart. Stein.	Bauart. Riegel.	Bauart. Holz.	Dachung. Ziegel.	Dachung. Schindeln.	Dachung. Stroh.	Versicherungssummen. I. Klasse. Franken.	Versicherungssummen. II. Klasse. Franken.	Versicherungssummen. III. Klasse. Franken.
159		~~Stiniman~~ Künzli Alois ~~Brüder~~	Moos	Haus & Scheune			1		1			~~10000~~	
	a			Nebenhäuschen			1		1			500	
	b			Speicher			1		1			1500	
160		Brügger Josef. ~~Arnet Kath.~~	Moos	Häuschen			1		1		500		
161		~~Künzli Alois~~ ~~Bühler Josef~~ ~~Bühler~~ ~~Bürli Josef~~ Brügger Jos.	Riedthal	Haus & Scheune			1		1		600		
162		~~Bütti~~ Johan Steffen ~~Graber Jakob~~ ~~Felder Josef~~ ~~Moser Benedikt~~	Riedthal	Haus & Scheune			1		1			~~2500~~	
163		~~Gyger Jacob~~ ~~Isensehmid Jakob Johan~~ ~~Imbach Frau~~ ~~geb. Lustenberger~~ ~~Zemp Alois~~ Vogel Alois	Riedthal	Haus & Scheune			1		1			~~2500~~	
											1100	17000	

Veränderung der Versicherungssummen für die

Erste Klasse. 18	18	18	18	18	18	Zweite Klasse. 1876	1885.	1881	1890.	18	18	Dritte Klasse. 18	18	18	18
									12000						
						~~5000~~		4000							
							~~2000~~		2500						

Staatsarchiv Luzern A 1143/540

Brandassekuranz-Register der Gemeinde Willisau-Land

Nro.	Lit.	Eigenthümer.	Benennung des Hofes oder Gutes.	Benennung der Gebäude.	Bauart. Stein.	Bauart. Ziegel.	Bauart. Holz.	Dachung. Ziegel.	Dachung. Schindeln.	Dachung. Stroh.	Versicherungssummen. I. Klasse. Franken.	Versicherungssummen. II. Klasse. Franken.	Versicherungssummen. III. Klasse. Franken.
164		~~Kaltbach Alois Wwe.~~ ~~Lehrer Frau geb~~ ~~Stöckli Geiger Gattin~~ ~~Zenschmid Robert~~ Haasliger Johann	Kindsthal	Hanz Johann			1		1		~~700~~		
166		Birrer Wendelin. ~~Gebrüder~~ Bättig ~~Johann~~	Kindsthal	Hanz Johann			1		1		~~3000~~		
167		~~Bachmann Josef~~ Zenschmid ~~Klaus~~ Johann	Kindsthal	Hanz Johann			1		1		~~1500~~		
168		Kriegel, Unterfinger Wwe. ~~Lütenegger Stefan~~ ~~Zenschmid Johann~~ ~~Kriegel Isaac~~ ~~Meier Jos Adam~~ ~~Keller Virgil~~	Mauenschüdi	Hanz Johann			1		1		~~800~~		
169		~~Gerber Jacob~~ Frau geb Bucher ~~Weibel Johann~~ ~~Brügger Frauen Anna Wwe~~ ~~Leber-Meyer Felix~~ ~~Pfr Anton.~~ Bättig Johann	Hirnenschüdi	Hanz Johann			1		1		~~2000~~		
											5200	2800	

Veränderung der Versicherungssummen für die

Erste Klasse. 1873	1876	1885.	18	18	18	Zweite Klasse. 1876	1880	1882	1885.	1889	1894	1895	18	18	18	Zusätze Dritte Klasse.
~~1200~~	~~2500~~	3000														
						~~4000~~					~~4000~~	5500				
						3500										
								~~1000~~	~~2000~~	1900						
							3000									

Staatsarchiv Luzern A 1143/540

Brandassekuranz-Register der Gemeinde Willisau-Land

Nro.	Lit.	Eigenthümer.	Benennung des Hofes oder Gutes.	Benennung der Gebäude.	Bauart. Stein.	Bauart. Ziegel.	Bauart. Holz.	Dachung. Ziegel.	Dachung. Schindeln.	Dachung. Stroh.	Versicherungssummen. I. Klasse. Franken.	Versicherungssummen. II. Klasse. Franken.	Versicherungssummen. III. Klasse. Franken.
170		~~Gaber Jakob Kempf. Bachli~~ Bättig Johann	Pfaffenhüsli	Hanz Ziegelhütte			1		1			400	
171		~~Gyger Schneider~~ Brunner Leontia, Frau ~~Isenschmid Peter Josef~~ Schuler Hauptmann Schuler Brunner Bartholomäus		Hanz Ziegelhütte, Hall			1		1		~~600~~		
172		Glanzmann Leodegar, Albisser-Glanzmann Frau	Großklösterli	Hanz Scheune			1		1		2000		
173		~~Schwestern~~ Häfliger ~~Frau~~ Isenschmid Robert, ~~Helmsdorf Josef~~ Gyger-Lustenberger Frau.	Lergenrüti	Hanz ~~Scheune~~ Scheune			1		1		~~500~~		
174		~~Lustenberger Kat. Nov.~~ Hauptmannsberg Brüder Johann		Hanz Scheune			1		1		~~1000~~		
175		~~Peter Xaver~~ Felder Franz ~~Fischer Xaver~~ Wirth Johann	Tiefenwald	Hanz und Halb-			1		1			~~1000~~	
											4900	1900	

Veränderung der Versicherungssummen für die

Erste Klasse. 1872	1873	1878	1885	1891	18	Zweite Klasse. 1874	18	18	18	18	18	Dritte Klasse. 18	18	18	18
	~~1200~~		1600												
~~1200~~		2500													
		~~2500~~		5500											
						1886 Gebäudeblitz ~~1000~~									

Staatsarchiv Luzern A 1143/540

Brandassekuranz-Register der Gemeinde Willisau-Land

Nro.	Lit.	Eigenthümer.	Benennung des Hofes oder Gutes.	Benennung der Gebäude.	Bauart. Stein.	Bauart. Ziegel.	Bauart. Holz.	Dachung. Ziegel.	Dachung. Schindeln.	Dachung. Stroh.	Versicherungssummen. I. Klasse. Franken.	Versicherungssummen. II. Klasse. Franken.	Versicherungssummen. III. Klasse. Franken.
176		~~Bläsi Alois Pfleuringen~~ ~~Pfleuringer Geschwister~~ ~~Kaufmann Joseph Alois Fidel Gebrüder~~ Wachl Johann	Schoßzaunbüli	Hüsli			1		1			~~1000~~	
177		~~Bachmann Jakob~~ Schwegler ~~Fidel~~	Unterstutz	Hand z Schuur			1		1		~~1000~~		
178		~~Caspar~~ Bossart ~~Gebrüd.~~	Oberstutz	Hand z Schuur Hüsli			1		1			~~1000~~ 500	
	a	~~Gallikr. Anton~~ Frau Galliker-Glanzmann											
179		~~Kaiserbühl Gebr.~~ Bühler ~~Johann~~ Xaver	~~Lochstutz~~ Barkenbüel	Hand, Schuur z Schweinstall			1		1			2000	
	a	Kraienbühl Frau geb Erni		Hand z Schuur			1		1			~~2000~~	
	b1.			1/3 Trotte			1		1				
											1500	1750	

Veränderung der Versicherungssummen für die

Erste Klasse. 1885.	1893	18	18	18	18	Zweite Klasse. 1880	1882	1883	1890.	1893	1896	Dritte Klasse. 18	18	18	18
~~2000~~	3000.					~~3000~~									
									5000	4,000.					
							4000								
											230				

Staatsarchiv Luzern A 1143/540

Brandassekuranz-Register der Gemeinde Willisau Land

Nro.	Lit.	Eigenthümer.	Benennung des Hofes oder Gutes.	Benennung der Gebäude.	Bauart. Stein.	Bauart. Ziegel.	Bauart. Holz.	Dachung. Ziegel.	Dachung. Schindeln.	Dachung. Stroh.	Versicherungssummen. I. Klasse. Franken.	Versicherungssummen. II. Klasse. Franken.	Versicherungssummen. III. Klasse. Franken.
179	b	~~Kaufmann Joh.~~ ~~Kaufmann~~ Bühler ~~Johann~~		2/3 Scheune								~~700~~	
180	a	Burkart ~~Josef~~ Josef	Hof	Hand- Scheune Scheune			1		1			~~2400~~ ~~300~~	
181		~~Bachman Josef~~ ~~Bachhard Josef~~ Bachman Frau nee Bucher Widmer Alois	Kleinfeven	Hand- Scheune			1		1		~~1400~~		
182		~~Widmer~~ ~~Gebrüder~~ ~~Faden~~ Birrer Xaver	Schulenwald	Hand- Scheune			1		1		~~4000~~		
183		~~Frank Alois 2 Brüder~~ Birrer Ulrich		Hand- Scheune			1		1		~~700~~		
184		Faden ~~Alois~~ Xaver Sohn	Schiefsbal	Hand- Scheune			1		1		~~5000~~		
											11900	9000	

Veränderung der Versicherungssummen für die

Erste Klasse.						Zweite Klasse.						Dritte Klasse.			
1873	18~~78~~	1880	1882	18~~87~~	18~~88~~	18~~85~~	18~~96~~	18	18	18	18	18	18	18	18
1895	18	18	18	18	18		470								
						10000									
						~~800~~									

Brandassekuranz-Register der Gemeinde Willisau Land

Nro.	Lit.	Eigenthümer.	Benennung des Hofes oder Gutes.	Benennung der Gebäude.	Bauart. Stein.	Bauart. Riegel.	Bauart. Holz.	Dachung. Ziegel.	Dachung. Rigs. Schindeln.	Dachung. Holz. Stroh.	Versicherungssummen. I. Klasse. Franken.	Versicherungssummen. II. Klasse. Franken.	Versicherungssummen. III. Klasse. Franken.
					Stein.	Rigs.	Holz.	Ziegel.	Schin.	Stroh.	Franken.	Franken.	Franken.
179	b	~~Hasenfuhl Joh.~~ ~~Kaspar~~ Bühler Xaverio		2/3 Hausen									
180	a	Burkart ~~Josef~~ Josef	Kuß	Hand- Schuna Hausen			1						
181		~~Bachman Josef~~ ~~Bachhard Josef~~ ~~Bachman Frau nee Bucher~~ Widmer Alois	Kleinfeven	Hand- Schuna			1						
182		~~Widmer~~ ~~Gebrüder~~ ~~Josef~~ Birrer Xaver	Schulenwald	Hand- Schuna			1						
183		~~Frank Alois & Bruder~~ Birrer Ulrich		Hand- Schuna			1						
184		Faden ~~Wolf~~ Xaver Johann	Schürfübel	Hand- Schuna			1						

Veränderung der Versicherungssummen für die

Erste Klasse. 1873	1878	1880	1882	1887	1888	Zweite Klasse. 1885.	1896	1898	1900	1902	1904	Dritte Klasse. 1898	1900	1902	1904
							470								
						10000									
						800									
			~~3500~~	5500											
~~2000~~	~~10000~~														
~~2000~~			3500												
				~~7000~~											
				8000											

Staatsarchiv Luzern A 1143/540

Brandassekuranz-Register der Gemeinde Willisau-Land

Nro.	Lit.	Eigenthümer.	Benennung des Hofes oder Gutes.	Benennung der Gebäude.	Bauart. Stein.	Bauart. Riegel.	Bauart. Holz.	Dachung. Ziegel.	Dachung. Schindeln.	Dachung. Stroh.	Versicherungssummen. I. Klasse. Franken.	Versicherungssummen. II. Klasse. Franken.	Versicherungssummen. III. Klasse. Franken.
		~~Fridolin Meier sel. Erben~~ ~~Riedweg~~											
		~~Meier Xaver~~ ~~Wald Heiden~~											
185		~~Meier Xaver~~ ~~Schreiner~~ ~~Mattle~~	Mühlegliberg	Hauptschuppen			1		1			5000	
186		~~Obige Teile~~	Mühlegliberg	Hauptschuppen			1		1			3700	
		Wald ~~Meier Xaver~~ ~~Wald~~ ~~Riedweg~~											
187		~~Meier Xaver~~ ~~Wäbel Irene~~ Meier Franz Johann	Wüste	Hauptschuppen			1		1		~~1200~~	—	
188		Marti-Bieri Ivan. ~~Bauman Xaver~~ ~~Im Schmidsteden~~	Wüste	Hauptschuppen			1		1		~~600~~		
190		~~Meier~~ Johann Gebrüder	Lustenmeid	Hauptschuppen			1		1			~~7000~~ abgeschr. 1/4	
	a	Mosimann Adolf ~~Meier~~		Speicher			1					~~1300~~	
191		~~Meier Josef~~ ~~Christen Johann~~ ~~Rothenhaus~~ Felder Franziska	Löffel	Hauptschuppen			1		1		~~1000~~		
											2800	17000	

Veränderung der Versicherungssummen für die

Erste Klasse. 18~~73~~	18~~74~~.	18~~75~~	18~~76~~	18~~82~~	18~~84~~	I. Klasse. 18~~86~~	18~~88~~	18~~89~~	18~~92~~	18~~95~~	18~~96~~	Dritte Klasse. 18	18	18	18
	~~3000~~					~~4500~~	4000								
~~2500~~					~~3000~~				3500						
						~~14000~~	~~15~~,000			17000					
											~~4000~~ 5000				

Staatsarchiv Luzern A 1143/540

Brandassekuranz-Register der Gemeinde Willisau Land

Nro.	Lit.	Eigenthümer.	Benennung des Hofes oder Gutes.	Benennung der Gebäude.	Bauart. Stein.	Bauart. Ziegel.	Bauart. Holz.	Dachung. Ziegel.	Dachung. Schindeln.	Dachung. Stroh.	Versicherungssummen. I. Klasse. Franken.	Versicherungssummen. II. Klasse. Franken.	Versicherungssummen. III. Klasse. Franken.
192		~~Kung Hans~~ Ulrich ~~Burger Peter~~ ~~Geiser Bernhard~~ ~~Roos Johann~~	Schwalbennest	Hinterhaus			1		1		~~7000~~		
193		~~Isenschmid Jos.~~ ~~Jäger Xaver~~ ~~Hess Joh. Jak. Bürgi~~ Kneubühler Emil.	Hinterwasen	Hinterhaus			1		1		~~1500~~		
194		~~Kaufmann Johann~~ ~~Hendschke Posch~~ ~~Jäger Xaver~~ ~~Fehlen Johann~~ Amrein Johann	Kalin	Hinterhaus			1		1			~~1500~~	
195		Schmidiger ~~Jos.~~ Gebrüder	Mühlhof	Hinterhaus			1		1		~~5000~~		
196		~~Schnarf Johann Bürgi~~ ~~Roos Johann~~ Roos Brüder.	Kirchmatt	Hinterhaus			1		1		~~3000~~		
											16500	1500	

Veränderung der Versicherungssummen für die

Erste Klasse. 1875	1878	1884.	1885.	1895	18	Zweite Klasse. 18	18	18	18	18	18	Dritte Klasse. 18	18	18	18
	~~9000~~	6000													
	3000														
2000															
	6500														
		~~2500~~	3000												

Staatsarchiv Luzern A 1143/540

Brandassekuranz-Register der Gemeinde Willisau-Land

Nro.	Lit.	Eigenthümer.	Benennung des Hofes oder Gutes.	Benennung der Gebäude.	Bauart. Stein.	Bauart. Ziegel.	Bauart. Holz.	Dachung. Ziegel.	Dachung. Schindeln.	Dachung. Stroh.	Versicherungssummen. I. Klasse. Franken.	II. Klasse. Franken.	III. Klasse. Franken.
197		~~Obrist~~ Huber Friedrich Frau	Rosenmyglen	Hanz Schaune			1		1		~~5000~~		
		~~Knaebellin Wilhelmine Frau~~											
	a	~~Wiedweg Johann~~	untre Rosenmyglen	Nebenschopfen			1		1		~~400~~		
		~~Küng Hans~~											
		Bieri Franz											
198		~~Brigitte Maria~~	Haberbiel	Hanz Schaune			1		1		~~2500~~		
	a	Peter ~~Jakob~~ Johann		Hanz		1	1		1				
199		Baumeler Frz.	Kanzelberg	Hanz Schaune		1			1		~~2400~~		
	a			Speicher		1			1		~~1000~~	1891 abgeschrieben	
	b.			Nebenschopfen		1	1		x				
200		~~Z~~ Zemp ~~J. B.~~ Peter	Kanzelberg	Hanz Schaune		1			1		1881 abgetrag. ~~400~~		
	a			Hanz Schaune		1			1		~~1000~~		
											8100	4500	

Veränderung der Versicherungssummen für die

Erste Klasse.						Zweite Klasse.						Dritte Klasse.					
18 ~~72~~	18 ~~76~~	18 ~~81~~	18 ~~83~~	18 ~~84~~	18 ~~85~~	18 ~~76~~	18 ~~80~~	18 ~~81~~	18 ~~89~~	18 ~~95~~	18	18	18	18	18	18	18
18 ~~87~~	18 ~~88~~	18 ~~89~~	18 ~~92~~	18 ~~94~~	18 ~~96~~												
								~~6000~~	~~4000~~	6000							
~~4000~~				2000													
~~1500~~	~~3500~~	~~4500~~			7000		~~4000~~										
							4000			~~3500~~							
							4000										
						4600											

Staatsarchiv Luzern A 1143/540

Brandassekuranz-Register der Gemeinde Willisau-Land

Nro.	Lit.	Eigenthümer.	Benennung des Hofes oder Gutes.	Benennung der Gebäude.	Bauart. Stein.	Bauart. Riegel.	Bauart. Holz.	Dachung. Ziegel.	Dachung. Schindeln.	Dachung. Stroh.	Versicherungssummen. I. Klasse. Franken.	II. Klasse. Franken.	III. Klasse. Franken.
197		~~Huber Josef~~ Huber Erben	Rosenmyglen	Hauß Scheune									
	a	~~Troxler Xaver, Sohn Josef~~ ~~Wiederkehr Johann~~ ~~Käng Jakob~~ Bieri Franz	unter Rosenmyglen	Nebengebäuden									
198		~~Bürgisser Maria~~	Haberbei	Hauß Scheune									
	a	Peter ~~Jakob~~ Johann		Heuss		1	1						
199		Baumeler Frz.	Kanzelberg	Hauß Scheune									
	a			Speicher									
	b.			Nebengebäude									
200		Zemp ~~H. Ulr.~~ Peter	Kanzelberg	Hauß Scheune									
	a			Hauß Scheune									

Veränderung der Versicherungssummen für die

Erste Klasse. 18 72	18 76	18 81	18 83	18 84.	18 85.	Zweite Klasse. 18 76	18 80	18 81	18 89	18 95	18	Dritte Klasse. 18	18	18	18
	~~8000~~							~~6000~~	~~4000~~	6000					
		~~4000~~	~~4000~~	1500			~~4000~~								
	~~7500~~						~~3500~~								
	~~3000~~														

Staatsarchiv Luzern A 1143/540

Brandassekuranz-Register der Gemeinde Willisau-Land

Nro.	Lit.	Eigenthümer.	Benennung des Hofes oder Gutes.	Benennung der Gebäude.	Bauart. Stein.	Bauart. Riegel.	Bauart. Holz.	Dachung. Ziegel.	Dachung. Schindeln.	Dachung. Stroh.	Versicherungssummen. I. Klasse. Franken.	Versicherungssummen. II. Klasse. Franken.	Versicherungssummen. III. Klasse. Franken.
201		~~Schwegler Josef~~ 2 Brüder Schwegler Josef	Hinterl	Hausz Scheune			1		1		~~1700~~		
202		~~Koch~~ Brüder ~~Hofer~~ Schwegler Joh. u. Alfred.	Algetli	Hausz Scheune			1		1			~~4000~~	
	a			2 Schweinställe			1		1				
				Hausen			1		1			800	
203		~~Stöckli Geschwister~~ Brüder Speiss Frau geb. Roth Kt	Kalchstetti	Hausz Scheune			1		1		~~4000~~		
204		Schmidiger Josef	Algetli	Hausz Scheune			1		1		~~800~~		
205		~~Brun Gebrüder~~ Schwegler Josef	Schattenhalb	Hausz Scheune			1		1		~~2000~~		
	a			Scheune			1		1				
206		Brüder ~~Graf~~ Glanzmann ~~Karl~~	Kaplaren	Hausz Scheune			1		1		~~4000~~		
											7000	4800	

Veränderung der Versicherungssummen für die Erste Klasse.							Zweite Klasse.						Dritte Klasse.			
18~~74~~	18~~76~~	18~~77~~	18~~79~~	18~~83~~	18~~88~~	18~~89~~	18~~92~~	18~~95~~	18~~96~~	18	18	18~~90~~	18~~95~~	18	18
	~~3000~~				~~2500~~		~~5000~~		6000						
												~~5000~~	9000		
				~~500~~			~~1500~~	2500							
~~2000~~							~~2000~~		4500						
						3800									
						800									
						~~3000~~	6500								

Staatsarchiv Luzern A 1143/540

Brandassekuranz-Register der Gemeinde Willisau Land

Nro.	Lit.	Eigenthümer.	Benennung des Hofes oder Gutes.	Benennung der Gebäude.	Bauart. Stein.	Bauart. Riegel.	Bauart. Holz.	Dachung. Ziegel.	Dachung. Schindeln.	Dachung. Stroh.	Versicherungssummen. I. Klasse. Franken.	Versicherungssummen. II. Klasse. Franken.	Versicherungssummen. III. Klasse. Franken.
207		~~Heller Geschwister~~ Landmann Niklaus & Söhne.	Ruswyl	Hanz Schaun			1		1		~~900~~		
208		~~Heiliger Anton~~ ~~Bachofen Josef~~ ~~Krauchthaler~~ Hyll. Kaufmann	Vorzyglen	Hanz Schaun			1		1		~~3000~~		
209		Bolzhauser Anton jgr.	Vorzyglen	Hanz Schaun			1		1			~~4500~~	
210		~~Müller Geschwister~~ Bolzhuser Anton, jgr.	Vorzyglen	Hanz Schaun			1					~~3500~~	
211		~~Näf Josef Gebr.~~	Vorzyglen	Hanz Schaun			1					~~7500~~	
212		~~Arnet Kaspar~~ ~~Felder Schmieden~~ Hauptmann	Räwentorgel	Hanz Schaun			1				~~900~~		
											4800	11500	

Veränderung der Versicherungssummen für die

Erste Klasse. 18~~74~~	18~~75~~.	18~~76~~	18~~79~~	18	18	Zweite Klasse. 18~~73~~	18~~75~~	18~~77~~	18~~81~~	18~~86~~	18~~89~~	Zukünftig ~~Dritte~~ Klasse. 18~~95~~	18	18	18
	~~1200~~	2000													
4500															
						1890 abgebrannt ~~2500~~									
								~~5000~~			~~6000~~	4500			
						~~10000~~			~~7500~~	10000					
		1800													

Staatsarchiv Luzern A 1143/540

Brandassekuranz-Register der Gemeinde Willisau Land

Nro.	Lit.	Eigenthümer.	Benennung des Hofes oder Gutes.	Benennung der Gebäude.	Bauart. Stein.	Bauart. Riegel.	Bauart. Holz.	Dachung. Ziegel.	Dachung. Schindeln.	Dachung. Stroh.	Versicherungssummen. I. Klasse. Franken.	Versicherungssummen. II. Klasse. Franken.	Versicherungssummen. III. Klasse. Franken.
213		~~Giger Gebrüder~~	Mützenegglen	Haus & Senhütte					1				~~5000~~
	a	~~Meier Anton~~ Bühler Lorenz		Scheune								~~3000~~	
214		Giger & Lustenberger	Krämerhüsli	Haus & Scheune			1		1		~~900~~	abgebrochen.	
215		~~Kappeler J. O.~~ Halder Josef	Spitzofen ~~Hinteregglen~~	Haus & Scheune			1		1			~~1200~~	
216		~~Peter Johann~~ Frau wie Grüter ~~Brügger Frau~~ ~~Keller Xaver~~ Isenschmid Heinr. ~~Anton~~		Haus & Scheune			1		1			~~1000~~	
217		~~Bucher Josef~~ ~~Wiederkehr Xaver~~ ~~Koch Josef~~ Bättig Johann Cammer Robert		Haus, Scheune & Schweinstall			1		1			~~1800~~	
											900	7000	5000

Veränderung der Versicherungssummen für die

Erste Klasse. 1875	1876	1877	1887	18	18	Zweite Klasse. 1873	1874	1875	1879	1881	1882	Zweite Klasse. 1886	1890	1893	18
									6000						
							~~4000~~				~~5000~~	7000			
~~7000~~	~~6000~~	~~8000~~	6000												
						~~2000~~				~~3000~~			4000		
							5	~~5000~~					~~4000~~	4500	

Staatsarchiv Luzern A 1143/540

Brandassekuranz-Register der Gemeinde Willisau-Land

Nro.	Lit.	Eigenthümer.	Benennung des Hofes oder Gutes.	Benennung der Gebäude.	Bauart. Stein.	Bauart. Riegel.	Bauart. Holz.	Dachung. Ziegel.	Dachung. Schindeln.	Dachung. Stroh.	Versicherungssummen. I. Klasse. Franken.	Versicherungssummen. II. Klasse. Franken.	Versicherungssummen. III. Klasse. Franken.	Veränderung der Versicherungssummen für die Erste Klasse. 1875	1878	1887	18	18	18	Zweite Klasse. 1873	1875	1880	1882	1887	1890.	II. ~~Dritte~~ Klasse. 1892	1893	1896	18
218		~~Bühler Johann~~ ~~Nietlispach Kasp.~~ Felder Franziska		Haus & Scheune			1					~~1500~~								~~5000~~	~~6000~~				6500				
219		Amrein Johan	Gigerhüsli	Haus & Scheune			1				~~3500~~			~~4000~~		5000													
220		~~Hecht Xaver~~ ~~Brugger Stefan~~ ~~Marti Johann~~ ~~Wüst Gottfried~~ Hüsler J.	Aeggerhüsli	Haus, Scheune & Schweinstall			1		1	+	~~2000~~				~~2500~~								~~2500~~	1890 abgebrt. ~~1500~~					
221		~~Bucher Johan~~ ~~Brugger Jacob~~ Stirnimann Frau	Aeggerhüsli	Haus & Scheune			1				~~700~~			~~2000~~								2500							
222	a	Hofstetter Franz	Mieschhüsli	Haus & Scheune			1					~~4000~~														6000			
				Schweinscheune		1	1	1			500																		
223		Haas Anton	Kanzelfagen	Haus & Scheune			1					~~2500~~								~~5500~~							~~4000~~	6500	
											6700	8000																	

Staatsarchiv Luzern A 1143/540

Brandassekuranz-Register der Gemeinde Willisau Land

Nro.	Lit.	Eigenthümer.	Benennung des Hofes oder Gutes.	Benennung der Gebäude.	Bauart. Stein.	Bauart. Riegel.	Bauart. Holz.	Dachung. Ziegel.	Dachung. Schindeln.	Dachung. Stroh.	Versicherungssummen. I. Klasse. Franken.	Versicherungssummen. II. Klasse. Franken.	Versicherungssummen. III. Klasse. Franken.
224		Haas Anton	Kanzelhagen	Hinter Schaune			1					~~1000~~	
225		~~Bichler Lorenz~~ Hofstetter Josef.	Heimmatt	Hinter Schaune			1		1			~~5000~~	
226		~~Fritter Johann~~ ~~Huber~~ ~~Conrad~~ ~~Franz Xav.~~ Steiner Anton Huber Sam.	Zündelhüsli	Hinter Schaune Schaun neu			1		1			~~800~~	
227		Brügger ~~Anton~~ Ausgez. ~~Conrad~~	Moorhäggen	Hinter Schaune			1					~~1500~~	
228		~~Meier Franz~~ Lichtsteiner Wm. L.	Heimhüsli	Hinter Schaune			1		1			3000	
229		Brügger ~~Jakob~~ Ausgez. ~~Conrad~~	Rosenmatt	Hinter Schaune			1					4000	
												14350	1000

Veränderung der Versicherungssummen für die

Erste Klasse.							Zweite Klasse.						Dritte Klasse.			
1873	18~~74~~	18~~80~~	18~~88~~	18~~94~~	1894		1875	1896	18	18	18	18	18	18	18	18
1895	18	18	18	18	18											
2000							~~1700~~	2500								

Brandassekuranz-Register der Gemeinde Willisau Land

Nro.	Lit.	Eigenthümer.	Benennung des Hofes oder Gutes.	Benennung der Gebäude.	Bauart. Stein.	Bauart. Riegel.	Bauart. Holz.	Dachung. Stein Ziegel.	Dachung. Riege Schindeln.	Dachung. Holz. Stroh.	Versicherungssummen. I. Klasse. Franken. Ziegel	I. Klasse. Schin	I. Klasse. Stroh	II. Klasse. Franken.	III. Klasse. Franken.
224		Haas Anton	Kanzelhagen	Hanz Schaun		1									
225		~~Bichler Leonz~~ Hofstetter Josef.	Hemimatt	Hanz Schaun		1									
226		~~Leuter Johann~~ ~~Leuter Conradin~~ ~~Hermine Bösli~~ Steiner Anton Huber Franz Rhodenhaus	Zündelfeldli	Hanz Schaun Schaun neu		1 1									
227		Brügger ~~Conradin~~ Anton	Vorderiggern	Hanz Schaun		1									
228		Heer ~~Joseph~~ Frau ~~Heer Frauenfeld~~ Lichtsteinerhof L.	Hinterfeld	Hanz Schaun		1									
229		Brügger ~~Johann~~ Thomas ~~Jakob~~ Johann	Rosenmatt	Hanz Schaun		1									

Veränderung der Versicherungssummen für die

Erste Klasse. 1873	1877	1880	1888	1894	1897	Zweite Klasse. 1875	1896	18	18	18	18	Dritte Klasse. 18	18	18	18
						~~1700~~	2500								
1881 abgebrannt	~~4000~~	~~7000~~	~~6000~~	7800											
~~1500~~	1879 abgebrannt														
~~2000~~				2000											

Staatsarchiv Luzern A 1143/540

Brandassekuranz-Register der Gemeinde Willisau Land

Nro.	Lit.	Eigenthümer.	Benennung des Hofes oder Gutes.	Benennung der Gebäude.	Bauart. Stein.	Bauart. Riegel.	Bauart. Holz.	Dachung. Ziegel.	Dachung. Schindeln.	Dachung. Stroh.	Versicherungssummen. I. Klasse. Franken.	Versicherungssummen. II. Klasse. Franken.	Versicherungssummen. III. Klasse. Franken.
230		~~Müller Anton~~ Egli Jacob	Rosenmatt	Haus, Scheune & Schweinstall			1					~~3500~~	
231		~~Peter Moriz~~ ~~Kaufmann~~ Koller Alois	Rosenmatt	Haus, Scheune & Schweinstall			1					~~6000~~	
232		Willisau Landgemeinde		Schulhaus				1				~~6000~~	
233		~~Erbrechtiger Barbara~~ ~~Barth Joh. selig. Sohn,~~ ~~Hofer Johann~~ Blumenmatt ~~Keller Josef~~ ~~Schärli Wwe. geb. Erbrechtiger~~ Schwarzenbruber Jos.		Haus & Scheune		1	1					~~4000~~	
234		~~Meier Georg~~ ~~Schreiner & Kaufmann~~ Halden ~~Kunstmann & alter Gratt~~ Amrein Josef.		Haus & Scheune		1	1					~~6000~~	
											7500	15000	

Veränderung der Versicherungssummen für die																	
Erste Klasse.							Zweite Klasse.						Dritte Klasse.				
1876	1877	1880	1881	1890.	18		~~1874~~	1875	1876	1877	1896	18	18	18	18	18	
								~~2000~~	~~7000~~	6000							
							~~8000~~	~~10000~~			9000						
~~8000~~				8000			~~7000~~										
			10000				~~7000~~										
		7000.	8000														

Staatsarchiv Luzern A 1143/540

Brandassekuranz-Register der Gemeinde Willisau-Land

Nro.	Lit.	Eigenthümer.	Benennung des Hofes oder Gutes.	Benennung der Gebäude.	Bauart. Stein.	Bauart. Riegel.	Bauart. Holz.	Dachung. Ziegel.	Dachung. Schindeln.	Dachung. Stroh.	Versicherungssummen. I. Klasse. Franken.	Versicherungssummen. II. Klasse. Franken.	Versicherungssummen. III. Klasse. Franken.
235		~~Amrein Josef~~ Kurmann Josef ~~Johann~~ ~~Zwinggi Franz~~	Geißberg	Haus		1		1			6000		
	a	~~Zwinggi Johann~~		Scheune			1		1			3000	
236		~~Grüter Bernhard~~ Häfliger Johan	Geißberg	Haus & Scheune			1		1		~~11500~~		
237		Koch Josef ~~Förmli Geschwister~~ ~~Fölmli Johan~~	Guhn	Haus			1		1			~~2000~~	
	a			Scheune			1					~~1400~~	
238		Birrer ~~Antonius~~ Johan	Kalchthaven	Haus & ~~Schweinstall~~			1		1			~~4000~~	
	a			Scheune								~~4000~~	
	b			Speicher & Käshütte								1500	
	c.			Schweinscheune			1		1				
	d			Waschhaus		1		1					
239		Bucher Carl u. Christian ~~Gut Peter sel.~~ ~~Erben~~	Kalchthaven	Haus, Scheune & Schweinställe			1		1			~~5000~~	
	a			Speicher								1700	
											17500	22600	

Veränderung der Versicherungssummen für die

Erste Klasse. 1874	1882	18	18	18	18	Zweite Klasse. 1874	1875	1882	1884	1889	1892	~~Dritte~~ II Klasse. 1896	18	18	18
~~10000~~	14000														
						~~4000~~				~~3500~~	4500				
						3000									
						~~6000~~		~~10000~~		14000					
						~~8000~~				11000					
									2000						
												1200			
							10000								

Staatsarchiv Luzern A 1143/540

Brandassekuranz-Register der Gemeinde Willisau-Land

Nro.	Lit.	Eigenthümer.	Benennung des Hofes oder Gutes.	Benennung der Gebäude.	Bauart. Stein.	Bauart. Ziegel.	Bauart. Holz.	Dachung. Ziegel.	Dachung. Schindeln.	Dachung. Stroh.	Versicherungssummen. I. Klasse. Franken.	Versicherungssummen. II. Klasse. Franken.	Versicherungssummen. III. Klasse. Franken.
240		~~Bucher Carl v.~~ Christian ~~Leat Peter sel~~	Kalbsgraben	Haus, Scheune			1		1			~~8000~~	
	a	~~Erben~~	Wird	Scheune							~~400~~ 1700		
242		Frz. Josef ~~& Xaver~~ Galliker ~~Alois~~	Kalbsgrabenbüeli	Haus, Scheune									
				2 Schweinstall			1		1			~~4000~~	
	a		Hüebli	Speicher								1000	
	b.			Waschhaus	1		1	1					
243		Hodel Anton	Wauwyl	Haus, Scheune			1		1			14000	
	a			Speicher			1	1				~~1000~~	
	b			Lauwasserhaus									
				Wohnung	½	½		1			3000		
244		Schwegler Johann ~~Knuebüebel Jo.~~	Schwark	Haus, Scheune			1		1			~~3000~~	
	a	~~Hinwisau~~		Speicher			1	1	x			~~500~~	
											3400	36500	

Veränderung der Versicherungssummen für die

Erste Klasse. 18 77	18 81	18 82	18 90	18	18	Zweite Klasse. 18 75	18 77	18 78	18 83	18 85	18	Dritte Klasse. 18	18	18	18
						~~10000~~	~~12,000~~			10,000					
							10,000								
1800															
						1000									

Brandassekuranz-Register der Gemeinde Willisau Land

Nro.	Lit.	Eigenthümer.	Benennung des Hofes oder Gutes.	Benennung der Gebäude.	Bauart. Stein.	Bauart. Ziegel.	Bauart. Holz.	Dachung. Ziegel.	Dachung. Schindeln.	Dachung. Stroh.	Versicherungssummen. I. Klasse. Franken.	Versicherungssummen. II. Klasse. Franken.	Versicherungssummen. III. Klasse. Franken.
245		~~Müller Josef~~ ~~Meyer Josef Josefa~~ Müller Müller Ursula	Höll	Hauptscheune			1		1		~~1500~~		
246		Meyer Robert ~~Müller Schmied~~ ~~Huber Joseph Rotis~~	Rüeßbüs	Hauptscheune			1		1		~~11000~~		
247		Schwegler ~~Josef~~ Thad	Knutwyl	Hauptscheune			1		1			7000	
	a			Hausbau			1		1			7500	
	b			Scheunenbau			1		1			800	
	c.			~~Hausbau~~ Schopf			1		1				
	d.			Schweinestall			1	1					
248		Meyer Gebrüder ~~Johann~~ Schwegler ~~Xaver~~	Mettenbergstüdli	Hauptscheune			1		1			~~5000~~	
249		~~Obiger~~ Schwegler Joh. Mettenberg		Hauptscheune									
				~~Hausbau Stall~~			1		1			~~10000~~	
	a			Hausbau			1		1			~~5000~~	
	b			Scheunenbau			1		1			2000	
	c			Hofbau			1		1				
	d.			Schweinestallgebäude	1	1		1					
											11500	37300	

Veränderung der Versicherungssummen für die Erste Klasse.						Zweite Klasse.						Dritte Klasse.			
18 93	18	18	18	18	18	18 74	18 82	18 96	18	18	18	18	18	18	18

Brandassekuranz-Register der Gemeinde Willisau-Land

Nro.	Lit.	Eigenthümer.	Benennung des Hofes oder Gutes.	Benennung der Gebäude.	Bauart. Stein.	Bauart. Riegel.	Bauart. Holz.	Dachung. Riegel.	Dachung. Holzschindeln.	Dachung. Ziegel.	Versicherungssummen. I. Klasse. Schiff.	I. Klasse. Stroh.	II. Klasse. Franken.	III. Klasse. Franken.	Franken.
245		~~Müller Josef~~ ~~Meyer Josef Kaspar~~ Müller-Müller Ursela	Höll	Haus & Scheune			1								
246		Peyer Robert ~~Müller Geschwister~~ ~~Huber Joseph Alois~~	Schlößli	Haus & Scheune			1								
247		Schwegler ~~Johann~~ Josef	Neuegg	Haus & Scheune			1								
	a			Speicher			1								
	b			Schweinscheune			1								
	c.			~~Haus & Scheune~~			1								
	d.			Schweinscheune			1								
248		Mehr Gebrüder ~~Schwegler Kinder~~ Johann	Mettenberghüsli	Haus & Scheune			1								
249		~~Obiger~~ Schwegler Joh.	Mettenberg	Haus, Scheune ~~& Schweinstall~~			1								
	a			Speicher			1								
	b			Schweinscheune			1								
	c			Holzhaus			1								
	d.			Oekonomiegebäude	1	1									

Veränderung der Versicherungssummen für die

Erste Klasse. 1874	1876	1877	1879	1881	1889	Zweite Klasse. 1874	1882	1896	18	18	18	Dritte Klasse. 18	18	18	18
~~3000~~		~~3500~~			4500										
			13000												
						20000									
	2500														
				6000											
								19000							
							4000								
							1500								

Staatsarchiv Luzern A 1143/540

Brandassekuranz-Register der Gemeinde Willisau-Land

Nro.	Lit.	Eigenthümer.	Benennung des Hofes oder Gutes.	Benennung der Gebäude.	Bauart. Stein.	Bauart. Riegel.	Bauart. Holz.	Dachung. Ziegel.	Dachung. Schindeln.	Dachung. Stroh.	Versicherungssummen. I. Klasse. Franken.	Versicherungssummen. II. Klasse. Franken.	Versicherungssummen. III. Klasse. Franken.
250		Sommerhalder ~~Franz~~ Anton	Obrosserimatt	Hauptwohnhaus			1		1			~~15000~~ 2500	
251		~~Zimmermann Josef~~ ~~Wiederkehr Joseph~~ Bättig Xaver	Rüdenschwili	Hauptwohnhaus			1	1			~~6000~~		
252		~~Müller Xaver~~ ~~Kamann Johann~~ Glanzmann Gebrüder Josef	Rothsee	Hauptwohnhaus			1		1			12000 2500	
253	a.	Wiederkehr Josef	Norkmatt	Hauptwohnhaus		1			1		~~6000~~		
				Oekonomiegebäude mit Tenne.	1			1					
254		Amrein Josef	Feldmatt	Hauptwohnhaus		1			1			~~12000~~	
	a			Scheune		1			1			1400	
	b			Schweinsscheune		1			1			~~500~~	
											12000	45900	

Veränderung der Versicherungssummen für die

Erste Klasse. 18~~77~~	18 79	18 ~~84~~	18 ~~87~~	18 ~~88~~	18	Zweite Klasse. 18 ~~76~~	18 79	18 ~~85~~	18 ~~88~~	18 ~~88~~	18	Dritte Klasse. 18	18	18	18
								13000							
	8000														

Brandassekuranz-Register der Gemeinde Willisau-Land

Nro.	Lit.	Eigenthümer.	Benennung des Hofes oder Gutes.	Benennung der Gebäude.	Bauart. Stein.	Bauart. Riegel.	Bauart. Holz.	Dachung. Ziegel.	Dachung. Schindeln.	Dachung. Stroh.	Versicherungssummen. I. Klasse. Franken.	Versicherungssummen. II. Klasse. Franken.	Versicherungssummen. III. Klasse. Franken.	Veränderung der Versicherungssummen für die Erste Klasse. 1872	18	18	18	18	18	Zweite Klasse. 1873	1885	1886	18	18	18	Dritte Klasse. 18	18	18	18
255		~~Schumacher Josef~~ ~~Steiner Anton~~ ~~Kötscher Johann, Heller Heer~~ Heller-Wermelinger Wwe. v. Josef.	Feldmatt	Haus, Scheune u. Schweinstall			1		1			~~11000~~									10,000								
256		Landgemeinde	Breiten	Armenhaus			1		1			3500																	
	a			Schweinställe			1		1			~~500~~	1871 abgetragen																
	b			Speicher			1		1			2500																	
	c			Holzhaus			1		1			100																	
	d			Scheune	1/2		1/2	1/2	1/2			18000																	
	e			Schweinscheune		1								3500															
257		Kuerman fünf Brüder ~~Weltert Bernhard~~	Geißfeld	Haus u. Scheune		1			1		1500																		
258		Arnold ~~Johann~~ Eduard	Vogel	Haus u. Scheune			1		1			~~10000~~								~~15000~~		11000							
	a	~~D. a. Josef.~~		Speicher								~~2500~~								600									
											1500	48100																	

Staatsarchiv Luzern A 1143/540

Brandassekuranz-Register der Gemeinde Willisau-Land

Nro.	Lit.	Eigenthümer.	Benennung des Hofes oder Gutes.	Benennung der Gebäude.	Bauart. Stein.	Bauart. Ziegel.	Bauart. Holz.	Dachung. Ziegel.	Dachung. Schindeln.	Dachung. Stroh.	Versicherungssummen. I. Klasse. Franken.	Versicherungssummen. II. Klasse. Franken.	Versicherungssummen. III. Klasse. Franken.
259		Kuman ~~Gabriel~~ Anton	Feld	Hand, Schaun									
				Schweinstall			1		1			~~9000~~	
	a			Scheune			1		1			~~800~~	
	b			Hänschen			1	1			~~1000~~		
260		~~Hess Jakob Robert~~ ~~Wechsler Leonz~~	Lützenberg	Hand, Schaun									
				Schweinstall			1		1			~~14000~~	
	a			Scheune			1		1			2000	
	b			Hänschen			1		1			~~800~~	
261		Amrein Anton	Emmatt	Hand, Schaun									
				2 Schweinstall			1		1			~~12000~~	
	a			Scheune mit Abtritt			1		1			~~2000~~	
	b			Hausbütte 2 Schaun Hänschen			1	1					~~4000~~
	c			Schweinschaun			1	1			3500		
	d			Bäckenzgebäude									
				~~Hütte Scheune~~		1			1				
	e			Holzhaus			1	1	1				
											4500	41100	4000

Veränderung der Versicherungssummen für die

Erste Klasse. 18~~84~~.	18~~89~~	18	18	18	18	Zweite Klasse. 18~~73~~	18~~74~~.	18~~77~~	18~~78~~	18~~81~~	18~~87~~	II ~~Dritte~~ Klasse. 18~~89~~	18~~92~~	18	18
						~~14000~~				15000					
							1500								
										1500					
									13000						
									1500						
							~~14000~~	~~20000~~			19000		3600		
								7000							
3800	4500											400			

Staatsarchiv Luzern A 1143/540

Brandassekuranz=Register der Gemeinde Willisau-Land

Nro.	Lit.	Eigenthümer.	Benennung des Hofes oder Gutes.	Benennung der Gebäude.	Bauart. Stein.	Bauart. Ziegel.	Bauart. Holz.	Dachung. Ziegel.	Dachung. Schindeln.	Dachung. Stroh.	Versicherungssummen. I. Klasse. Franken.	Versicherungssummen. II. Klasse. Franken.	Versicherungssummen. III. Klasse. Franken.
262		Wechsler Gebrüder	Hof. Röggelimatt	Haus		1		1			~~6000~~		
	a			Scheune Pferdestall Remise			1	1	1		~~900~~		
	b			Antheil Scheune			1	~~1~~	~~1~~			~~4000~~	
263		~~Wechsler Kaspar~~	Röggelimatt	Haus			~~1~~	1	1		~~16000~~		
	a	~~Hofmann Hans~~		Scheune Pferdestall Remise			1	1	1		~~3000~~		
	b	Meier Louis		Antheil Scheune				1					
				~~Scheune Stall~~			1		1			~~3000~~	
	c			Scheune			1		1		~~1883 abgebrannt 3000~~		
	d		Wird	Wohnung		1		1			7000		
264		Meier ~~Gebrüder~~ Victor	Schwendelen	Haus Scheune			1	1				13000	
	a			Speicher			1	1				2000	
	b			Schweinställe			1	1				1600	
	c.			Scheune			1	1					
265		~~Meierhofer Frau~~ Fehlmann Anbüchl Caspar Jakob Wwe.	Reisenstel	Haus Scheune									
				2 Schweinstall			1	1			~~3500~~		
											39400	23600	

Veränderung der Versicherungssummen für die

Erste Klasse. 18 83	18 84.	18 91	18	18	18	Zweite Klasse. 18 83	18 84.	18	18	18	18	Dritte Klasse. 18	18	18	18
	9000						3000								
	5500														
						14000									
							2000								
9000															
							5500								
						6000									

Staatsarchiv Luzern A 1143/540

Brandassekuranz-Register der Gemeinde Willisau-Land

Nro.	Lit.	Eigenthümer.	Benennung des Hofes oder Gutes.	Benennung der Gebäude.	Bauart. Stein.	Bauart. Riegel.	Bauart. Holz.	Dachung. Ziegel.	Dachung. Schindeln.	Dachung. Stroh.	Versicherungssummen. I. Klasse. Franken.	Versicherungssummen. II. Klasse. Franken.	Versicherungssummen. III. Klasse. Franken.	Veränderung der Versicherungssummen für die Erste Klasse. 1874.	1877	1893	1895	18	18	Zweite Klasse. 1874.	1878	1879	1880	1881	1894	1895	18	18	18
266		Hunkeler Hanns ~~Schärli Josef~~	Mitnis	Haus & Scheune			1		1		~~2500~~					4500													
267		Obiger		Haus & Scheune																									
268		~~Bernet Frau~~ ~~Heller Jos.~~ ~~Bürli Jakob~~ Gerber Johann ~~Oppliger Isaak~~	Kreyen	Haus, Scheune & Schweinstall			1		1		5000																		
269		Meier Franz ~~Kiener~~ ~~Peter Gebrüder~~	Nollenthal	Haus & ~~Schweinstall~~			1	1	X			~~8000~~					11,000			~~12,000~~ 1894 abgebrannt.									
	a	~~Kiener Brüder~~		Scheune			1		1			~~4000~~										~~6000~~ 8500							
	b			Speicher			1		1			~~1100~~														1500			
270		Jost Josef	Schattloch	Haus & Scheune			1		1		~~2500~~			~~4500~~	~~6000~~		8500												
271		~~Müller Jakob~~ Häller ~~Josef Brüder~~ Josef	Nollenthal	Haus, Scheune & Schweinstall			1		1			~~9000~~								~~15,000~~	~~18,000~~			~~15000~~	16000				
	a			1/3 Speicher			1		1			~~300~~									600								
											10000	22400																	

Staatsarchiv Luzern A 1143/540

Brandassekuranz-Register der Gemeinde Willisau Land

Nro.	Lit.	Eigenthümer.	Benennung des Hofes oder Gutes.	Benennung der Gebäude.	Bauart. Stein.	Bauart. Riegel.	Bauart. Holz.	Dachung. Ziegel.	Dachung. Schindeln.	Dachung. Stroh.	Versicherungssummen. I. Klasse. Franken.	Versicherungssummen. II. Klasse. Franken.	Versicherungssummen. III. Klasse. Franken.
272		~~Alois Brüder~~ Keller ~~Josef~~	Vollenschwil	Hans, Schwein Scheune			1		1			~~3000~~	
	a			Scheune			1		1			~~5000~~	
	b			2/3 Speicher								~~1000~~	
	c			~~Schmitte~~			1		1			~~1500~~	1873 No 272 Schmitte Vollenschwil
273		Schärli ~~Balthasar Gebrüder~~	Hof	Hand, Schwein 2 Scheunstall			1		1			~~13000~~	
	a			Speicher			1		1			1000	
274		Obiger	Hof	Hüttchen			1		1			1000	
275		Wechsler ~~Gebrüder~~ Alois	Knutwil	Hand, Schwein 2 Scheunstall			1		1			~~6000~~	
276		~~Lingg Josef~~ Spengeler Anton	Liesbüel	Hand, Schwein			1		1		4000		
											4000	37000	

Veränderung der Versicherungssummen für die

Erste Klasse. 18	18	18	18	18	18	Zweite Klasse. 18~~74~~	18~~78~~	18~~81~~	18~~84~~	18~~90~~	18	Dritte Klasse. 18	18	18	18
							~~13000~~	13000							
						~~7500~~	~~8000~~	~~7000~~		6000					
							1200								
						16000									

Brandassekuranz-Register der Gemeinde Willisau-Land

Nro.	Lit.	Eigenthümer.	Benennung des Hofes oder Gutes.	Benennung der Gebäude.	Bauart. Stein.	Bauart. Ziegel.	Bauart. Holz.	Dachung. Ziegel.	Dachung. Schindeln.	Dachung. Stroh.	Versicherungssummen. I. Klasse. Franken.	Versicherungssummen. II. Klasse. Franken.	Versicherungssummen. III. Klasse. Franken.
277		~~Hunkeler Johann~~ ~~Bernet Johann Rüdau~~ ~~Feder Josef~~		Haus u Scheune			1		1			~~1000~~	
278		~~Kohler Franz~~ ~~Bürgisser Gesellschafter Schmiedgut Wetzel~~ ~~Rotle Alois~~ ~~Kneubühler Lukas~~ Wechsler Anton		Haus u Scheune			1		1			~~1000~~	
279		~~Kunz~~ ~~Kaufmann Alois~~ Kaufmann Johann	Lüdazyg	Haus, Scheune u Schweinstall			1		1			12500	
	a			Speicher			1		1			2000	
280		~~Schleifer Joh. Peter Sam.~~ ~~Bühler Gebrüder~~ ~~Ullmann Rudolf~~	Zeihgar	Haus Scheune									
				u Schweinstall			1		1			~~10000~~	
	a	Ullmann Christian		Speicher			1		1			1500	
	~~b~~			~~Scheune u Schweinstall~~	~~1/2~~	~~1/2~~		~~1~~				1877 abgetragen ~~3000~~	
	c.			~~Schweinestall~~									
	b.			Wohnhaus			1		1				
281		~~Kaspar~~ Arnbühl ~~Gebrüd~~	Schwand	Haus u Scheune			1		1			13000	
	a			Speicher u Hofstatt			1		1			2000	
	b			Schweinstall			1		1			2000	
	c.			Waschhaus u Trotte		1	1		1				
												46000	2500

Veränderung der Versicherungssummen für die

Erste Klasse. 1886	18	18	18	18	18	Zweite Klasse. 1876	1877	1878	1881	1884	1885	II. Klasse. 1886	1892	1895	18
									~~2500~~				3500		
						4000									
										~~4000~~		~~4000~~		10000	
						~~4200~~	~~4200~~	7500		1200					
3000											~~2000~~				

Staatsarchiv Luzern A 1143/540

Brandassekuranz-Register der Gemeinde Willisau-Land

Nro.	Lit.	Eigenthümer.	Benennung des Hofes oder Gutes.	Benennung der Gebäude.	Bauart. Stein.	Bauart. Riegel.	Bauart. Holz.	Dachung. Ziegel.	Dachung. Schindeln.	Dachung. Stroh.	Versicherungssummen. I. Klasse. Franken.	Versicherungssummen. II. Klasse. Franken.	Versicherungssummen. III. Klasse. Franken.	Veränderung der Versicherungssummen für die Erste Klasse. 1884.	18	18	18	18	18	Zweite Klasse. 1874.	1880	1882	18	18	18	Dritte Klasse. 18	18	18	18
282		Ambühl ~~Gebrüd.~~ Kaspar	ober Schwand	Haus & Scheune			1		1		~~7000~~			5500															
283		Ambühl ~~Gebrüd.~~ Jacob	hinter Honegg	Haus & Scheune			1		1			14000																	
	a			Speicher			1		1			1500																	
284		Kiener ~~Gebrüder~~ Brüder ~~Johann~~	hinter Egg	Haus & Scheune			1		1			~~12000~~										9000							
	a			Speicher			1		1			1500																	
285		Kiener ~~Gebrüder~~ Brüder ~~Johann~~	hinter Egg	Haus & Scheune & Schweinstall			1		1			~~16000~~									18000								
286		Vogel Gebrüder	Hubacher	Haus & Scheune			1		1			~~6300~~								9500									
	a			Speicher								1500																	
											7000	52800																	

Staatsarchiv Luzern A 1143/540

Brandassekuranz-Register der Gemeinde Willisau-Land

Nro.	Lit.	Eigenthümer.	Benennung des Hofes oder Gutes.	Benennung der Gebäude.	Bauart. Stein.	Bauart. Riegel.	Bauart. Holz.	Dachung. Ziegel.	Dachung. Schindeln.	Dachung. Stroh.	Versicherungssummen. I. Klasse. Franken.	Versicherungssummen. II. Klasse. Franken.	Versicherungssummen. III. Klasse. Franken.	Veränderung der Versicherungssummen für die Erste Klasse. 1885.	1895	18	18	18	18	Zweite Klasse. 1877	1880	1881	1884.	1895	18	Dritte Klasse. 18	18	18	18
287		~~Schaller Konrad~~ ~~Schärli Gebrüder~~	Mettenlehn	Haus & Scheune			1		1			~~3000~~			----						~~10,000~~		11,000						
	a	Roos Anton		Speicher			1		1			~~300~~									800								
288		Obiger	Mettenlehn	Haus & Scheune			1		1			~~2000~~											1000						
289		Wechsler Meyer ~~Kiener Gebrüder~~	Sandhubel	Haus & Scheune			1		1		~~3500~~				6000														
290		Kurmann ~~Melch.~~ Leonz.	Honegg	Haus & Scheune			1		1			~~14500~~												16,000					
	a			Speicher			1		1			2000																	
	b			Schweinscheune			1		1			1000																	
	c			Sennhütte		1		1					~~3500~~	3500															
291		~~Künzli Leonz~~ ~~Kurmann Josef~~ ~~Christian~~	Honegg	Haus Scheune & Schweinstall			1		1			~~6000~~								~~9000~~		~~10000~~	12,000						
	a	Bernet Josef		Speicher			1		1			800																	
											3500	29600	3500																

Staatsarchiv Luzern A 1143/540

Brandassekuranz-Register der Gemeinde Willisau-Land

Nro.	Lit.	Eigenthümer.	Benennung des Hofes oder Gutes.	Benennung der Gebäude.	Bauart. Stein.	Bauart. Riegel.	Bauart. Holz.	Dachung. Ziegel.	Dachung. Schindeln.	Dachung. Stroh.	Versicherungssummen. I. Klasse. Franken.	Versicherungssummen. II. Klasse. Franken.	Versicherungssummen. III. Klasse. Franken.	Veränderung der Versicherungssummen für die Erste Klasse. 1874	1886	1888	1891	1895	18	Zweite Klasse. 1874	1877	1884	18	18	18	Dritte Klasse. 18	18	18	18
293	I.	Meier ~~Gebrüder~~ Lanz.	Honegg, Antheil	Haus & Scheune			1		1			~~12000~~								~~18000~~		9000							
	a			½ Schweinscheune			1	1	1		~~2500~~											1200							
293.	II.	~~Meier Alois~~ Hess Josef		Antheil Haus & Scheune			1		1													9000							
	a.			½ Schweinscheune			1	1	1													1300							
294		Häfliger ~~Josef~~ Vinzenz	Honegg	Haus & Scheune			1		1		~~5000~~			9000															
295		Bühler Xaver	Kleinfirst	Haus & Scheune			1		1			~~10000~~									16000								
	a			Speicher			1		1			1500																	
	b			Schweinscheune			1		1			2000																	
296		Kurman Josef ~~Gebrüder~~	Obersirst	Haus & Scheune			1		1			~~10500~~									16000								
	a			Speicher			1		1			~~2000~~									3000								
	b			Schweinscheune			1		1			~~2000~~									3000								
	c			Mattheus Brennerei		1		1							~~1000~~	1600													
	d			Oekonomiegebäude			1	1									500												
297		Künzli ~~Joh.~~ Brüd. Joh. & Jos.	Untersirst	Haus & Scheune			1		1			16000																	
	a	~~Kurman Gebrüder~~		Speicher			1		1			1000																	
	b.			Schweinscheune & Holzhaus			1	1										1500											
											7500	57000																	

Staatsarchiv Luzern A 1143/540

Brandassekuranz-Register der Gemeinde Willisau-Land

Nro.	Lit.	Eigenthümer.	Benennung des Hofes oder Gutes.	Benennung der Gebäude.	Bauart. Stein.	Bauart. Riegel.	Bauart. Holz.	Dachung. Ziegel.	Dachung. Schindeln.	Dachung. Stroh.	Versicherungssummen. I. Klasse. Franken.	Versicherungssummen. II. Klasse. Franken.	Versicherungssummen. III. Klasse. Franken.
298		Kurman ~~Gebrüder~~ Josef	Gesserswil	Haus & Scheune			1		1			~~20000~~	
	a			Speicher			1		1			4000	
	b			Schweinscheune			1	1			~~4000~~		
	c		Oekonomiegebäude	~~Darrofen~~			1	×	1				~~400~~ abgel. 1895
	d			Sennerei		1		1					~~4000~~
	e			Scheune			1		1				
299		Kurman ~~Kaspar~~ ~~Brüder~~ Kaspar	Gesserswil	Haus & Scheune			1		1			13000	
	a			Speicher			1		1			2000	
	b.			Waschhaus		1	1	1					
300		Kurman ~~Gebrüder~~ Anton	Mittlerhofstetten	Haus, Scheune & Schweinstall			1		1			~~10000~~	
	a			Speicher			1		1			2500	
	b.			Waschhaus mit Brennerei	1	1	1	1					
301		Kurman ~~Johan~~ Kaspar ~~Brüder~~	Oberhofstetten	Haus & Scheune ~~& Schweinstall~~			1		1			~~10000~~	
	a			Speicher			1		1			1500	
	b			Holzhaus			1		1			100	
	c			Waschhaus	1			1					1000
	d			Knochenstampfe			1		1		~~2500~~		
	e			Schweinscheune									
				Waschhaus	1	1		1					
											6500	63100	5400

Veränderung der Versicherungssummen für die

Erste Klasse. 1880	1881	1882	1884	1885	1890	Zweite Klasse. 1876	1877	1881	1882	1883	1884	II. Klasse. 1885	1890	1896	18
							25000								
	3000														
						400									
									~~5500~~	~~6500~~		7000			
~~800~~	~~500~~	900													
												1000			
								~~14000~~					15000		
				2000					~~1500~~		~~2000~~				
						~~14000~~								17000	
														3000	
			~~1500~~		1000										

Staatsarchiv Luzern A 1143/540

Brandassekuranz-Register der Gemeinde Willisau-Land

Nro.	Lit.	Eigenthümer.	Benennung des Hofes oder Gutes.	Benennung der Gebäude.	Bauart. Stein.	Bauart. Ziegel.	Bauart. Holz.	Dachung. Ziegel.	Dachung. Schindeln.	Dachung. Stroh.	Versicherungssummen. I. Klasse. Franken.	Versicherungssummen. II. Klasse. Franken.	Versicherungssummen. III. Klasse. Franken.
302		Meyer Mathäus ~~Bauer~~ ~~Posthalter~~ ~~Ochsenwirth~~	Oberhofstetten	Haus, Schaun									
				~~Schweinställe~~			1		1			~~5000~~	
	a			Scheunschaun mit Tennen			1	1					
304		Kurmann ~~Gebrüder~~ Abelz	Unterhofstetten	Haus, Schaun									
				Schweinstall			1		1			~~10000~~	
	a			Speicher			1		1			2000	
	b			Scheunschaun			1		1			1200	
305		~~Gebrüder Kurmann~~ ~~Stamm~~ Kurmann Johann	Lachaun	Haus & Schaun		1		1				~~4500~~	
	a	Lehr Anton.		Speicher		1		1				900	
306		Koch Geschwister	Knutwil	Haus & Schaun		1		1			~~3000~~		
											3000	24100	

Veränderung der Versicherungssummen für die

Erste Klasse. 18 75	18 78	18 85.	18	18	18	Zweite Klasse. 18 76	18 78	18 81	18 87	18 95	18	Dritte Klasse. 18	18	18	18
						~~2000~~	~~12000~~	11000							
								2000							
								~~12000~~	14000						
						~~14000~~				14000					
~~6000~~	1883 abgebrannt. ~~4000~~	9000													

Staatsarchiv Luzern A 1143/540

Brandassekuranz-Register der Gemeinde Willisau-Land

Nro.	Lit.	Eigenthümer.	Benennung des Hofes oder Gutes.	Benennung der Gebäude.	Bauart. Stein.	Bauart. Riegel.	Bauart. Holz.	Dachung. Ziegel.	Dachung. Schindeln.	Dachung. Stroh.	Versicherungssummen. I. Klasse. Franken.	Versicherungssummen. II. Klasse. Franken.	Versicherungssummen. III. Klasse. Franken.
307		Wermelinger Alois		Hand, Schmalz Schweinstall			1		1		~~5000~~		
308		~~Lüpfiner Anton~~ Kiseman Joseph	Mühlenthal	1/2 Hand, Schmalz			1		1			3000	
	a	Kiseman Joseph ~~Meier Anton~~ ~~Lüpfig Gebr.~~	Mühlenthal	1/2 Hand, Schmalz								2500	
310		Bieri Familie ~~Kopp Lazy~~ ~~Lüpfiner Nikolaus~~ Wirte ~~Fuster Heinrich~~	Klinsprey	Hand, Schmalz			1		1		~~3500~~		
311		~~Bieger~~ Wechsler Anton	~~Hof~~ oder Jakob	Hand, Schmalz 2 Schweinstall			1		1		8000		
312		Häfliger ~~Joseph~~ Joseph	Klinsprey	Hand, Schmalz			1		1		~~5000~~		
											21500	5500	

Veränderung der Versicherungssummen für die																	
Erste Klasse.						Zweite Klasse.						Dritte Klasse.					
18~~74~~	18~~75~~	18~~79~~	18~~83~~	18	18	18	18	18	18	18	18	18	18	18	18	18	18
8000																	

Brandassekuranz-Register der Gemeinde Willisau-Land

Nro.	Lit.	Eigenthümer.	Benennung des Hofes oder Gutes.	Benennung der Gebäude.	Bauart. Stein.	Bauart. Riegel.	Bauart. Holz.	Dachung. Ziegel.	Dachung. Schindeln.	Dachung. Stroh.	Versicherungssummen. I. Klasse. Franken.	Versicherungssummen. II. Klasse. Franken.	Versicherungssummen. III. Klasse. Franken.	Veränderung der Versicherungssummen für die Erste Klasse. 1875	1884.	1886	1888	18	18	Zweite Klasse. 1879	1885.	1887	18	18	18	Dritte Klasse. 18	18	18	18
313		Wiederkehr ~~Johann~~ Familie	Kechenloch	Antheil Haus & Scheune			1		1			~~1800~~								3500									
314		Häfliger ~~Josef~~ ~~Brüder~~ Josef	Kechenloch	Antheil Haus & Scheune								1700																	
315		Gilli ~~Nicklaus~~ Gebrüder	Hübeli	Haus, Scheune & Schweinstall			1		1		~~3000~~			~~3000~~		~~5500~~	7000												
316		~~Kurman~~ ~~Anton~~ Koch & Brüder	Mitnisrüthi	Haus & Schweinstall			1		1			10000																	
	a			Scheune			1	1			~~6000~~				7500														
	b			Speicher			1		1			~~600~~			---							700							
317		Kiesenbühler ~~Joh.~~ Geschwister ~~Treber Josef~~	Olisrüthi	Haus		1		1			7500																		
	a	~~Bösch Josef~~		Scheune			1	1			~~9000~~				7000														
	b	~~Frei Mois~~		Waschhütte		1		1					~~1000~~								500								
	c			Schweinscheune			1	1			1200																		
											26700	14100	1000																

Staatsarchiv Luzern A 1143/540

Brandassekuranz-Register der Gemeinde Willisau Land

Nro.	Lit.	Eigenthümer.	Benennung des Hofes oder Gutes.	Benennung der Gebäude.	Bauart. Stein.	Bauart. Riegel.	Bauart. Holz.	Dachung. Riegel.	Dachung. Schindeln.	Dachung. Stroh.	Versicherungssummen. I. Klasse. Franken.	Versicherungssummen. II. Klasse. Franken.	Versicherungssummen. III. Klasse. Franken.
		~~Peter Kaiser~~											
318		~~Dubak Josef~~ Kaufmann ~~Johann~~ Affentranger Alois.	Albwilli	Hand, Schuma									
				2 Schweinstall			1		1			~~1200~~	
	a			Scheune			1		1			~~1200~~	
	b			Wohnhaus			1	1			7000		
		Kumann Brüder											
320		~~Bircu~~ ~~Jakob~~	Albwilli	Hand 2 Schuma			1		1			14500	
	a			Holzhaus			1		1			100	
	b			Scheune			1		1			2700	
	c			Schweinschuma			1		1			800	
		Gebrüder											
321		Suppiger ~~Franz~~	Albwilli	Hand 2 Schuma			1		1			~~10000~~	
	a			Schweinschuma			1		1			1000	
	b			Scheune			1		1			1000	
	c			Waschhütte		1		1					
											7000	50800	

Veränderung der Versicherungssummen für die

Erste Klasse. 1873	18	18	18	18	18	Zweite Klasse. 1873	1884.	1888	18	18	18	Dritte Klasse. 18	18	18	18
							~~13000~~	15000							
							2500								
11000						14000									
								200							

Staatsarchiv Luzern A 1143/540

Brandassekuranz-Register der Gemeinde Willisau Land

Nro.	Lit.	Eigenthümer.	Benennung des Hofes oder Gutes.	Benennung der Gebäude.	Bauart. Stein.	Bauart. Riegel.	Bauart. Holz.	Dachung. Ziegel.	Dachung. Schindeln.	Dachung. Stroh.	Versicherungssummen. I. Klasse. Franken.	Versicherungssummen. II. Klasse. Franken.	Versicherungssummen. III. Klasse. Franken.
322		Bieri Jakob	Schwarzwald	Haus, Scheune & Stall ~~Scheune Stall~~			1 x		1 x		~~5500~~ 1871 abgetragen		
323		~~Fähndrich Xaver & 2 Söhne~~ ~~Jenni Josef~~ Roos Jean gwb. Kneubühler	Pfaffenberg	Haus Scheune			1		1		~~900~~		
324		Gemeinde	Lützenberg	Schulhaus			1	1			1000		
325	a	Stöckli ~~Kinder~~ ~~Brüder~~ Edmund	Zell	Haus Scheune Scheune			1 1	1 1	1 1		~~4000~~		
326		~~Keller Gebrüder~~ ~~Huber Hans~~ Lützelmoos Franz	Fahren	Haus Scheune			1		1		9700		
327		Lütolf Kinder	Markstein	Haus Scheune			1	½	½		~~9000~~		
											37100		

Veränderung der Versicherungssummen für die																	
Erste Klasse.						Zweite Klasse.						Dritte Klasse.					
18 72	18 73	18 ~~74~~	18 05	18	18	18 ~~76~~	18 ~~81~~	18 87	18	18	18	18	18	18	18	18	18
~~4000~~	15000																
			2500														
							4000										
						~~4000~~		3000									

Brandassekuranz-Register der Gemeinde Willisau-Land

Nro.	Lit.	Eigenthümer.	Benennung des Hofes oder Gutes.	Benennung der Gebäude.	Bauart. Stein.	Bauart. Riegel.	Bauart. Holz.	Dachung. Ziegel.	Dachung. Schindeln.	Dachung. Stroh.	Versicherungssummen. I. Klasse. Franken.	II. Klasse. Franken.	III. Klasse. Franken.
329		~~Christen~~ ~~Lehner Gebrüder~~ Mahnig Joseph	Hofstatt	Hanz Scheune			1	1/2	1/2		~~10000~~		
330		~~Peter~~ ~~Schwegler Gebrüder~~ Wyrsch Anton	Heimattstrid	Hanz Scheune			1	1/2	1/2		~~2000~~		
331		Bühler Josef	Kurzelfagen	Hanz Scheune		1		1/2	1/2		~~3300~~		
332		Vecksler ~~Lang~~ Geschwister ~~Niederhe J. L.~~ ~~Niederbühler Ulr~~	Kommerein	Hanz, Scheune z Heimstall		1		1		1	5100		
333		~~Hasliger Johann~~ ~~Wandelbert Hanis~~ Häller Brüder	Kaffenthal	Hanz, Scheune Heimstall			1	1		1	10000		
334		~~Liefsline~~ ~~Peter~~ ~~Vecklod~~ ~~Schuhhalde~~ Willisthof Familie	Wollenthal	Hanz Scheune		1/2	1/2	1			~~11000~~		
											40300		

Veränderung der Versicherungssummen für die

Erste Klasse. 18 86	18 93	18	18	18	18	Zweite Klasse. 18 78	18 90.	18	18	18	18	Dritte Klasse. 18	18	18	18
	4000														
4500															
							~~13000~~ 10500								

Staatsarchiv Luzern A 1143/540

Brandassekuranz-Register der Gemeinde Willisau Land

Nro.	Lit.	Eigenthümer.	Benennung des Hofes oder Gutes.	Benennung der Gebäude.	Bauart. Stein.	Bauart. Riegel.	Bauart. Holz.	Dachung. Ziegel.	Dachung. Schindeln.	Dachung. Stroh.	Versicherungssummen. I. Klasse. Franken.	Versicherungssummen. II. Klasse. Franken.	Versicherungssummen. III. Klasse. Franken.
335		~~Emil Josef~~ Schwegler Josef Meyer Johann	Vorsilgut	Hauptgebäude		1	1		1		~~4000~~	Hobzybrand	
336		~~Bircher~~ ~~Leutenegger~~ Meyer Xaver	Linggg	Haus			1	±	1		10000		
337		Kirchmann ~~Johann~~ Kaspar ~~Wechsler Melchior~~ ~~Josef Bircher~~	Wid	Hauptgebäude			1	1			3200		
338		~~Peter Frau~~ ~~Blum Michael~~ ~~Bättigenblois~~ Gebrüder Renggli	Landarten	Hauptgebäude		1	1				~~2500~~		
339		Meier ~~Josef~~ Ringgenberg Wallfahrt		Haus	1				1			~~5000~~	
	a		von 146a Finsterwald	2 Zimmer		1	½	1					
	b		" " c "	Stuben	1	1		1					
	c			Schmiedshaus		1		1					
340		Landgemeinde	Landarten	Armenhaus		1	1				38000		
	a			Waschhäuschen			1				~~5000~~		
	b		in Ettiswil	Torfhaus		1		1					
											67700	5000	

Veränderung der Versicherungssummen für die

Erste Klasse. 1874.	1884.	1886	1887	18	18	Zweite Klasse. 1879	1884.	1886	1892.	1894	18	Dritte Klasse. 1883	18	18	18
	~~4000~~	9000													
~~5000~~			3800												
						1250			7000						
						9000		2000							
						5000				200		~~3000~~			

Staatsarchiv Luzern A 1143/540

Brandassekuranz-Register der Gemeinde Willisau-Land

Nro.	Lit.	Eigenthümer.	Benennung des Hofes oder Gutes.	Benennung der Gebäude.	Bauart. Stein.	Bauart. Riegel.	Bauart. Holz.	Dachung. Ziegel.	Dachung. Schindeln.	Dachung. Stroh.	Versicherungssummen. I. Klasse. Franken.	Versicherungssummen. II. Klasse. Franken.	Versicherungssummen. III. Klasse. Franken.	Veränderung der Versicherungssummen für die Erste Klasse. 1872	1878	1894	1895	1896	18	Zweite Klasse. 1874	1877	1881	1884	1888	1896	Dritte Klasse. 18	18	18	18
341		Galliker Josef ~~Oswald Leodegar~~ ~~Bühler Robert~~		Farb- & Waltgebäude		1		1					~~1500~~									~~400~~		300					
342		Achermann Jos.	Eggeten	Haus & Scheune			1		1			~~12000~~									16000								
	a.	~~Geschwister~~	früher No. 109 a.	½ Speicher	1		1	1	1														800						
	b.		" No. 109 b.	½ Sennhütte	1		1	1	1														400						
343		Birrer Anton	Dänvil	Haus		1		1			~~6500~~				12000														
	a			Wirbelfäge mit Werk							5000																		
	b			Sennhütte		1			1		1881 abgetragen		~~300~~																
	c			Scheune	½		½	1						~~3500~~						7000									
	d			Oekonomiegebäude				1								~~2500~~	3500												
344		~~Zimmermann Gebrüd.~~ Kurmann Brüder	Scheimatt	Sennerei		1		1				~~1500~~													4000				
345		Brügger Frau	Hüttenweid	Haus & Scheune			1		1		~~3000~~				~~4500~~			5000											
											14500	13500	1800																

Staatsarchiv Luzern A 1143/540

Brandassekuranz-Register der Gemeinde Willisau Land

Nro.	Lit.	Eigenthümer.	Benennung des Hofes oder Gutes.	Benennung der Gebäude.	Bauart. Stein.	Bauart. Riegel.	Bauart. Holz.	Dachung. Ziegel.	Dachung. Schindeln.	Dachung. Stroh.	Versicherungssummen. I. Klasse. Franken.	Versicherungssummen. II. Klasse. Franken.	Versicherungssummen. III. Klasse. Franken.
347		~~Frau~~ Isenschmid Wittwe	Langenbach	Hanz Schaun			1		1		~~3600~~		
349		Heinrich Suter ~~Josef~~	Mitmendorf	Hanz Schaun			1	1			~~13000~~		
	a			Hebungsgebäud			1	1			~~500~~		
	b			Hausantheil									
350		Peter ~~Jakob~~ Schaub Johann Habergeiswil		Hanz Schaun			1	1			~~2700~~		
351		~~Kunz Anton~~ ~~Bauernsohn Adam~~ ~~Isenschmid Jacob~~ ~~Schallen Franz~~ ~~Nachlaß-Kinder von Adam~~	Ettenmoosgraud	Haus		1/2	1/2		1		~~1800~~		
352		Keller Josef ~~Gebrüd.~~	Oberberg	Hanz Schaun			1		1			~~22000~~	
	a			Waschhaus			1	1					~~800~~
	b			Aeussi Hausen	1			1					
											21600	22000	800

Veränderung der Versicherungssummen für die

Erste Klasse.						Zweite Klasse.						Dritte Klasse.			
18 72	18 74	18 75	18 77	18 81	18 85.	18 76	18 80	18 81	18 85.	18 87	18 93	18	18	18	18
18 87	18	18	18	18	18										
6500															
										700					
3000							~~4000~~								
						~~25000~~	23000								
							600				1500				

Staatsarchiv Luzern A 1143/540

Brandassekuranz-Register der Gemeinde Willisau Land

Nro.	Lit.	Eigenthümer.	Benennung des Hofes oder Gutes.	Benennung der Gebäude.	Bauart. Stein.	Bauart. Riegel.	Bauart. Holz.	Dachung. Ziegel.	Dachung. Schindeln.	Dachung. Stroh.	Versicherungssummen. I. Klasse. Franken.	Versicherungssummen. II. Klasse. Franken.	Versicherungssummen. III. Klasse. Franken.
								Stein	Riege	Holz.	Ziegel	Schin.	Stroh.			
347		Isenschmid ~~Frau~~ Kasper	Langenhof	Hanz Schaun			1									
349		Heinrich Sutter ~~Josef~~	Mittendorf	Hanz Schaun			1									
	a			Nebengebäud			1									
	b			Speicherantheil												
350		Peter ~~Jakob~~ Isenschmid Johann	Haberbaumend	Hanz Schaun			1									
351		~~Xaver Anton~~ Isenschmid Jacob ~~Isenschmid Franz~~ ~~Isenschmid Christenberger sen. Xaver~~	Ehrengrund	Haus		1/2	1/2									
352		Heller Joseph Gebrüd.	Oberberg	Hanz Schaun			1									
	a			Waschhaus			1									
	b			Rauch. Speicher		1										

Veränderung der Versicherungssummen für die

Erste Klasse. 1872	1874	1875	1877	1881	1885	Zweite Klasse. 1876	1880	1881	1885	1887	1893	Dritte Klasse. 18	18	18	18
		~~4000~~													
			15000												
			1000							700					
~~3500~~		~~4000~~		~~4000~~											
3500															
						~~25000~~		23000							
						700					1500				
								600							

Staatsarchiv Luzern A 1143/540

Brandassekuranz-Register der Gemeinde

Nro.	Lit.	Eigenthümer.	Benennung des Hofes oder Gutes.	Benennung der Gebäude.	Bauart. Stein.	Bauart. Riegel.	Bauart. Holz.	Dachung. Ziegel.	Dachung. Schindeln.	Dachung. Stroh.	Versicherungssummen. I. Klasse. Franken.	Versicherungssummen. II. Klasse. Franken.	Versicherungssummen. III. Klasse. Franken.
		Schieshbühler Klaus.											
353		~~Steinmann Josef~~ ~~Weber Josef~~ ~~Weber Hans~~ Caspar ~~Weber Nikl. Hofjagend~~ ~~Böringer Emanuel~~ Hellinger Anton	Dreilindenfeld	Hanz Scheunenstall u Backhaus			1		1		~~5000~~		
~~354~~		~~Williseu-Land~~		~~Schiessenhaus~~			1		1			~~2800~~	1885 abgetragen
	a	Schützengesellschaft		~~Hanschaus~~	1/2		1/2		1		~~800~~	1885 abgetragen	
355		Gerber Josef Bürki Hch. Adam ~~Schaerrer Hch.~~ Ruch Jakob.	Lehlenhäusern	Hanz Scheuren			1		1				
356		~~Felder Johann~~ Unger Kaser ~~Weber J.~~ Wiest Gottfried	Grubenen im Aspisboden	Land			1		X	1			
357		~~Koch Jakob~~ ~~Koch Frau geb.~~ Ehrenberger Elisabetha	an Hinterschlucht	Haus Holzhaus	1		1		1				
358.		~~Frau Peyer nee Suppiger~~ Bisangmatt Hofstetters	Bisangmatt	Hans Nebengebäude			1		1	1			
											5800	2800	

Veränderung der Versicherungssummen für die

Erste Klasse. 18~~80~~	18~~84~~	18~~87~~	18~~88~~	18~~90~~	18~~91~~	Zweite Klasse. 18~~78~~	18~~79~~	18~~80~~	18	18	18	Dritte Klasse. 18~~74~~	18~~75~~	18	18
				~~8000~~	6000										
	~~8000~~		7000												
						~~4000~~	~~4000~~	Januar 1916 neue Summe 5000				~~7000~~	~~11000~~ 1876 abgetragen		
				400											
				11000											

Staatsarchiv Luzern A 1143/540

Brandassekuranz-Register der Gemeinde

Nro.	Lit.	Eigenthümer.	Benennung des Hofes oder Gutes.	Benennung der Gebäude.	Bauart. Stein.	Bauart. Riegel.	Dachung. Ziegel.	Dachung. Schindeln.	Dachung. Stroh.	Versicherungssummen. I. Klasse. Franken.	II. Klasse. Franken.	III. Klasse. Franken.
		Schieschbühler Claus.										
		~~Stutzmann Josef~~										
353		~~Weber Josef~~	Mühlematt	Hanz Scheune								
		~~Wachter Hans~~ Caspar		u Schmitte								
		~~Wachter Nikl~~ Hofmann										
		~~Böringer Emanuel~~ Helfenstein Anton										
~~354~~		~~Wellisau-Land~~		~~Schützenhaus~~								
	a	~~Schützengesellschaft~~		~~Zeughaus~~	1/2							
355		~~Gyger Josef~~	Erbbaurechtsstatt	Haus & Scheune								
		~~Bürki Hch Anton~~										
		~~Wirth Hch Jakob~~										
		Ruch Jakob										
		~~Fehr Johann~~										
356		~~Fehr Johann~~	Grabenen im Schachen Land		1							
		Gyger Xaver										
		~~Wachter Xaver~~										
		Wiest Gottfried										
357		~~Koch Jakob~~	auf Buschmüh	Haus	1							
	a	~~Koch Frau geb.~~ Eisenberger Elisabetha		Holzhaus	1							
		Anton Walthert sel.										
358.		~~Frau Peyer nee Lüpfinger~~, Bisangmatt		Haus	1							
		~~Hch Thomas~~										
	a			Oekonomiegebäude								

Veränderung der Versicherungssummen für die

Erste Klasse. 18 74.	18 75	18 76	18 77	18 78	18 79	Zweite Klasse. 18 78	18 79	18 80	18	18	18	Dritte Klasse. 18 74.	18 75	18	18
		~~6500~~			7000										
3500	~~3000~~			10000											
						4500	~~5000~~	Juni 1/16 ~~3000~~				~~7000~~	~~11000~~ 1/8 abgetr.		
14000															
						6000	~~6500~~	9000							
				1000											

Staatsarchiv Luzern A 1143/540

Brandassekuranz-Register der Gemeinde Willisau Land

Nro.	Lit.	Eigenthümer.	Benennung des Hofes oder Gutes.	Benennung der Gebäude.	Bauart. Stein.	Bauart. Riegel.	Bauart. Holz.	Dachung. Ziegel.	Dachung. Schindeln.	Dachung. Stroh.	Versicherungssummen. I. Klasse. Franken.	Versicherungssummen. II. Klasse. Franken.	Versicherungssummen. III. Klasse. Franken.	Veränderung der Versicherungssummen für die Erste Klasse. 1877	1880	1885	1886	1887	1888	1889	1893	1895	18	18	18	Dritte Klasse. 18	18	18	18
359		~~Meier Joh. Langhaver~~ ~~Suppiger Vinzenz~~ ~~Suppiger Bühler Wittwe~~ ~~u. Tochter Franziska Suppiger~~ ~~Wechsler Alois~~	St. Niklausenberg	Haus			1	1						~~7000~~		6000													
360		~~Roos Josef, Sohn~~ Roos-Kneubühler Frau	Gustibergweid	Haus u. Scheune			1		1						~~700~~							1100							
361		Einwohner Gemeinde Willisau Stadt	Schloßfeld	Turnhalle		1		1									~~5500~~	7000											
362	a	Schützenbund Willisau	Schloßfeld	Schießhalle		1		1									~~1500~~	2000											
				Scheibenhalle	1			1									~~3000~~	3500											
363		Polizeigemeinde Willisauland	Schülen	Schulhaus			1	1											~~7000~~	~~12000~~	13,000								

Staatsarchiv Luzern A 1143/540

Brandassekuranz-Register der Gemeinde

Nro.	Lit.	Eigenthümer.	Benennung des Hofes oder Gutes.	Benennung der Gebäude.	Bauart. Stein.	Bauart. Riegel.	Bauart. Holz.	Dachung. Ziegel.	Dachung. Schindeln.	Dachung. Stroh.	Versicherungssummen. I. Klasse. Franken.	Versicherungssummen. II. Klasse. Franken.	Versicherungssummen. III. Klasse. Franken.	Veränderung der Versicherungssummen für die Erste Klasse. 1892	Erste Klasse. 1894	Erste Klasse. 1895	Erste Klasse. 1895	Erste Klasse. 1896	Erste Klasse. 18	Zweite Klasse. 18	Zweite Klasse. 18	Zweite Klasse. 18	Zweite Klasse. 18	Zweite Klasse. 18	Dritte Klasse. 18	Dritte Klasse. 18	Dritte Klasse. 18	Dritte Klasse. 18
364.		Schwegler Peter	Höllensteinmatte	Scheuerlein			1	1						300														
365		Anrein Leonz	Steinbruch	Haus			1	1							5000													
366.		Reformirte Kirchgemde.		Kirche	1	Schiefer											40,000											
367.		Bühlmann Josef	Oberfeldli	Haus	1	Metallbedachung										~~4000~~		6000										

Staatsarchiv Luzern A 1143/540

Recapitulation

Latus		I. Klasse Franken	II. Klasse Franken	III. Klasse Franken	
Latus					
	1	11700	17500		
	2	21400	10000		
	3	4000	15100		
	4	3400	25100		
	5	5600	41900		
	6	4100	19900		
	7	2500	47700	2500	
	8	9500	13700		
	9	600	32000		
	10	....	18000		
	11	7000	.9200		
	12	....	29000		
	13	....	28300		
	14	6000	13700		
	15	41200	19600		
	16	12900	18700		
	17	10000	.7500		
	18	4700	25000		
	19	.700	30100		
	20	9000	11001		
	21	....	56700	2000	1500
	22	....	33200	.100	100
	23	10500	13800	....	
	24	12200	15900	1400	
	25	8000	34000		
	26	5600	36700		
	27	8200	34000		
	28	13000	16800		
	29	10500	39700		
	30	.....	66600		
	31	.600	41200		
	32	....	40800	1500	
	33	1100	17000		
	34	5200	.2800		
	35	4900	.1900		
Latus fs.		234910	fs. 88470 0	fs. 7500	

Latus		I. Klasse. Franken	II. Klasse. Franken	III. Klasse. Franken	
Transport		234900	884700	7500	
Latus	36	1500	17500		
,	37	11900	.9000		
,	38	2800	17000		
,	39	16500	.1500		
,	40	8100	.4500		
,	41	7000	.4800		
,	42	4800	11500		
,	43	.900	.7000	5000	
,	44	6700	.8000		
,	45	14300	.1000		
,	46	7500	15000		
,	47	17500	22600		
,	48	3400	36500		
,	49	11500	37300		
,	50	12000	45900		
,	51	1500	48100		
,	52	4500	41100	4000	
,	53	39400	23600		
,	54	10000	22400		
,	55	.4000	37000		
,	56	.....	46000	2500	
,	57	7000	52800		
,	58	3500	29600	3500	
,	59	7500	57000		
,	60	6500	63100	5400	
,	61	3000	24100		
,	62	21500	.5500		
,	63	26700	14100	1000	
,	64	7000	.5000		
,	65	37100	.....		
,	66	40300	.....		
,	67	67700	.5000		
,	68	14500	13500	1800	
,	69	21600	22000	.800	
,	70	5800	2800	...	
Total fs.		690401	fs. 1682300	fs. 31500	

Zusammenzug des Versicherungskapitals und Berechnung des Steuerbetreffnisses.

		Versicherungs-Summe. I. Klasse. Fr. 1.	II. Klasse. Fr. 1. 20.	III. Klasse. Fr. 1. 50.	Total. Fr.	Steuer-Betreffniß. Fr.	Rp.
Auf 1. Jänner 1871		690400	1682300	31500	2404200	2756	41
	Zuwachs	23200	17700	700			
		713600	1700000	32200	2445800	2801	90
	Zuwachs	47300	20500	3000			
Auf 1. Jan. 1873		760900	1720500	35200	2516600	2878	30
	Zuwachs	69700	207300	19000			
Auf 1. Jänner 1874.		830600	1927800	54200	2812600	3225	36
	Zuwachs	88900	18600	4000			
d. 1875		919500	1946400	58200	2924100	3342	48
	Zuwachs	27500	78450				
	Abgang			400			
Auf 1. Jänner 1876		947000	2024850	57800	3029650	3463	52
	Zuwachs	91500	16000				
	Abgang			18000			
Do 1877		1038500	2040850	39800	3119150	3544	22
	Zuwachs	31300	63600				
	Abgang			2500			
Do 1878		1069800	2104450	37300	3211550	3657	09
	Zuwachs	24500	18950				
	Abgang			8500			
Do 1879.		1094300	2123400	28800	3246500	3685	38
	Abgang	21800		500			
	Zuwachs		44600				
Do 1880		1072500	2168000	28300	3268800	3716	55
	Zuwachs	33500		5000			
	Abgang		26900				
Do 1881		1106000	2141100	33300	3280400	3725	27
	Zuwachs	6700	6700				
	Abgang			6300			
Do 1882		1112700	2147800	27000	3287500	3730	56
	Abgang	8700					
	Zuwachs		19300				
Do 1883		1106000	2167100	27000	3300100	3747	82
	Abgang	700		5000			
	Zuwachs		23800				
Do. 1884.		1105300	2190900	22000	3318200	3767	38
	Zuwachs	7500					
	Abgang		5900	17500			
Do. 1885.		1112800	2185000	4500	3302300	3741	55

Staatsarchiv Luzern A 1143/540

Zusammenzug des Versicherungskapitals und Berechnung des Steuerbetreffnisses.

		Versicherungs-Summe. I. Klasse. Fr. 1.	II. Klasse. Fr. 1. 20.	III. Klasse. Fr. 1. 50.	Total. Fr.	Steuer-Betreffniß. Fr.	Rp.
Auf 1 Jänner 1885		1,112,800	2,185000	4500	3,302300	3741	55
	Zuwachs	32,800					
	Abgang		24100	2500			
Do 1886		1,145,600	2,160900	2000	3,308500	3741	68
	Zuwachs	10,200					
	Abgang		4500				
Do 1887		1155800	2,156400	2000	3,314,200	3746	48
	Abgang	4400					
	Zuwachs		8600				
Do 1888		1,151,400	2,165,000	2000	3,318,400	3752	40
	Zuwachs		23600				
	Abgang	300					
Dito 1889		1151100	2188600	2000	3341700	3780	42
	Zuwachs		18300				
	Abgang	4700					
Dito 1890		1,146,400	2,206,900	2,000	3,355,300	3,797	68
	Abgang	200	5,500				
Dito 1891.		1,146,200	2201,400	2,000	3,349,600	3,790	88
	Zuwachs	8.900	7.500				
Dito 1892.		1.155.100	2.208.900	2000	3.366.000	3.808	78
	Zuwachs.	16000	Abg. 8000				
Ditto 1893		1,171,100	2,200,900	2000	3,374,000	3,815	18
	Zuwachs	23600	8800				
Do 1894		1.194700	2.209700	2000	3,406,400	3849	34
	Zuwachs	71,400	1400				
Do 1895		1,266,100	2,211,100	2000	3,479,200	3922	42
		1,263,600	2,213,900	2600	3,480,100	3924	18
	Zuwachs	20500	34200				
Do 1896		1286600	2245300	2000	3,533,900	3983	96
Nach vorgenommener Neuanfertigung des Registers stellt sich der Bestand auf 1. Jänner 1896		1,284,100	2,248,100	2600	3,534,800	3985	72

Zusammenzug des Versicherungskapitals und Berechnung des Steuerbetreffnisses.

	Versicherungs-Summe. I. Klasse. Fr. 1.	II. Klasse. Fr. 1. 20.	III. Klasse. Fr. 1. 50.	Total. Fr.	Steuer-Betreffniß. Fr.	Rp.

Staatsarchiv Luzern A 1143/540

Zusammenzug des Versicherungskapitals und Berechnung des Steuerbetreffnisses.

	Versicherungs-Summe.				Steuer-Betreffniß.	
	I. Klasse. Fr. 1.	II. Klasse. Fr. 1. 20.	III. Klasse. Fr. 1. 50.	Total. Fr.	Fr.	Rp.

Staatsarchiv Luzern A 1143/540

ung der Versicherungssummen für die

		Zweite Klasse. I.	II.	III.	IV.	Dritte Klasse. I.	II.	III.	
18	18	18	18	18	18	18	18	18	18
I.	Lachus	6000	26700 ✓			593300	1173250	1600	
II.	"	21000	32000 ✓		37. Led:	23500	7800 ✓		
3.	"	3300	26600 ✓		38 "	24600	. . ✓		
4.	"	56000	16200 ✓		39. "	1800	31500 ✓		
5.	"	37000	38900 ✓		40. "	11000	15000 ✓		
6.	"	6400	29300 ✓		41. "	9500	17500 ✓		
7.	"	26800	58500 ✓		42. "	17000	15000 ✓		
8.	"	300	40000 ✓		43. "	32000	10500 ✓		
9.	"	16500	22500 ✓		44.	1500	62400 ✓		
10.	"	10000	24900 ✓		45.	26000	57300 ✓		
11.	"	. .	38500 ✓		46.	14800	56500 ✓		
12.	"	. .	47200 ✓		47.	10000	67000 ✓		
13.	"	14100	29300 ✓		48.	8000	77100 ✓		
14.	"	42100	16500 ✓		49.	36500	40100 ✓		
15.	"	38000	9100 ✓		50.	29000	26600 ✓		
16.	"	25500	33300 ✓		51.	4000	45700 ✓		
17.	"	21000	38500 ✓		52.	3000	59200 ✓		
18	"	23000	20500 ✓		53.	5500	55000 ✓		
19.	"		77300 ✓	1500	54.	9500	44600 ✓		
20.	"		46300 ✓	100	55.	11100	62000 ✓		
21.	"	28800	17500 ✓		56.	7400	86900 ✓		
22	"	28700	15000 ✓		57	10000	66700 ✓	1000	
23	"	23600	44000 ✓		58	29000	5500 ✓		
24.	"	10500	55100 ✓		59	31200	16400 ✓		
25	"	21000	32300 ✓		60	33000	51800 ✓		
26.	"	15800	40000 ✓		61	27700	9500 ✓		
27	"	10001	69950 ✓		62	33500	10500 ✓		
28	"	11000	66700 ✓		63	26000	19250 ✓		
29	"	1000	58200 ✓		64	58500	33700 ✓		
30	"	1100	37300 ✓		65	30500	700 ✓		
31.	"	3000	16200 ✓		66	16500	24100 ✓		
32	"	14600	400 ✓		67	40400	. . ✓		
33	"	. .	34000 ✓		68	69800	✓		
34	"	25000	8700 ✓			1284100	2248100	2600	
35	"	35500	. . ✓				1284100		
36	"	15500	6000 ✓				2600		
		593,300	1173250	1600			3534800		

Staatsarchiv Luzern A 1143/540

Revision der Gemeinde Willisau Ld.

No.	Litt.	Schatzung Alte.	Schatzung Neue.
		I. Cls.	1872
7		1300	
8		6000	10,000
343			3500
116		4000	6000
173		500	1200
350		2700	3500
256			3500
322		5500	9000
122	b		3000
200	a		3000
87	a	500	
73	a	11,000	12,000
		31,500	54700
			31500
			Zuw. 23,200
		Auf 1. Januar 1872	
	I	713600	71360
	II	170000	2040
	III	32200	4830
		2,445,800	2801,90
			1873
		I Cls.	
8		10000	15000
11		4800	7000
12		5500	—
24		5500	11000
76		900	3000
82		3000	7000
67		6000	9000
122	b	3000	6000
164		700	1200
171		600	1200
183		700	2000
188		600	2500
226		800	1500
319		—	11000
322		9000	15000
136		1500	3500
182		4000	8000
		56600	103900
			56600
		Zuwachs	47300
		III Cls.	
103	c	500	2000
151	b	—	1500
			3500
			500
		Zuwachs	3000

No.	Litt.	Schatzung Alte.	Schatzung Neue.
		II. Cls.	
7			7000
95		2000	2500
96		2000	2500
150	b		8000
256		500	
122	b	1100	
200	a	1000	
87		5000	9000
"	b		300
		11600	29300
			11600
		Zuw.	17700
		III Cls.	
87	a		700
		II Cls.	
8	a	5000	
12		—	9000
18		6900	12000
103		5000	6000
128		9000	12000
146	a	1500	2500
157		14000	11000
209		1500	2500
216		1000	2000
218		1500	5000
258		10000	15000
	a	2500	600
259		9000	14000
319		7500	—
321		10000	14000
151	b	700	—
		85100	105600
			85100
		Zuwachs	20500
		Auf 1 Jan. 1873	
	I Cls.	760900	760.90
	II "	1720500	2064.60
	III "	35200	52.80
		2516600	2878.30

1 ab

Staatsarchiv Luzern A 1143/540

Revision der Gemeinde

Nr.	Lit.	Schatzung Alte.	Neue.
		I. Rev. 1874	II. Rev.
28		3 000	4 000
32		2 500	3 500
35		1 200	2 500
38		4 000	6 500
40		600	1 200
52		7 000	10 000
76		3 000	4 500
79		7 000	12 000
84		1 500	4 500
85		2 500	5 000
94		700	1 200
99		3 000	5 000
113		3 500	4 500
121		~~5 000~~	6 500
122	a	8 000	
124			8 000
126			10 500
127		5 000	8 500
135		4 200	5 500
136		3 500	5 000
139	a	2 500	
157		1 200	3 000
206		900	2 000
244		900	
248		1 600	3 000
279	a	2 500	4 500
294		5 000	9 000
307		5 000	6 000
338		2 500	3 500
347	c	3 500	
351		1 800	3 500
133		6 000	9 000
209		3 000	4 500
336		11 500	16 000
355			3 500.
133	b.	600	1 000
138		5 500	6 500
9		3 800	5 000
43	a	12 000	
61	a		200
98	96		9 000
		139 900.	199 600
			129 900
			Diff. 69 700

Nr.	Lit.	Schatzung Alte.	Neue.
3		4 000	7 000
14		6 000	10 000
	a	4 500	9 000
20		6 000	8 000
25		4 000	8 000
27		12 000	20 000
29		6 000	9 000
34		7 000	12 000
	a	5 000	10 000
36		1 200	2 500
42		2 100	3 500
43		1 400	2 500
44	b		1 000
54		1 700	3 000
57		12 800	20 000
~~61~~	a		~~500~~
62	63 b		1 500
65		4 500	7 000
66	b	500	2 500
68		7 000	18 000
69		1 500	2 500
78		6 000	
	a	600	
86		10 000	18 000
88		3 000	6 000
89		5 500	8 000
91		6 000	10 000
93		6 000	9 000
95	96	5 000	~~7 000~~
102		9 000	10 000
	a	6 000	9 000
	c		2 000
103		1 400	3 000
107		3 300	5 000
109		14 000	18 000
112	b		1 800
118		6 500	6 500
119		6 000	8 000
123		5 400	~~6 000~~
122		12 000	16 000
	a		10 000
	c	900	
133	b	600	2 000
124		5 000	
126		8 500	
137		8 700	14 000
140		5 000	9 000
148		3 500	7 500
		223 800	328 800

Revision der Gemeinde

Nr.	Lit.	Schatzung Alte.	Neue.
		I. Rev.	III. Rev.
		223 800	328 800
146		10 000	16 000
151		12 600	4 250
	a	1 700	1 250
	b		8 250
	c		1 250
178		1 500	3 000
234		7 000	9 500
233	a	3 000	4 000
232		5 000	7 000
237		2 000	2 000
	a	1 400	3 000
238		4 000	6 000
	a	4 000	8 000
247	c		20 000
259	a	800	1 500
269		8 000	12 000
271		9 000	15 000
272	a	5 600	7 500
273		13 000	16 000
266		6 300	9 500
293		12 000	18 000
343	e		7 000
60		3 000	3 500
231		6 500	8 000
153		8 000	9 500
73	&	12 000	15 000
	a		15 000
261		12 500	18 000
		372 500	379 800
			372 500
			Diff. 207 300

Nr.	Lit.	Schatzung Alte.	Neue.
		III. Rev.	
75	a	~~400~~	6 000
118		1 400	3 000
151	b	1 500	2 500
213		5 000	6 000
261	b	4 000	7 000
356			7 000
		12 500	31 800
			12 500
		Diff.	19 300
		Verl. Jahrmarkt 1874	
I.		830 600	830.60
II.		1 927 800	2313.36
III.		54 200.	81.30
		2 812 600	3 225.26

19278 / 19279 / 38536 / 2313336 / 823 / 215 / 242 / 81.30

Revision der Gemeinde

1875.

No.	Litt.	Schatzung Alte.	Schatzung Neue.
		I Cl.	
20	d		18000
28		4000	5000
37		4300	5000
111		3000	5000
127		8500	10000
137		—	16000
190		—	14000
195		—	2000
215		—	7000
219		3500	4000
221		700	2000
233		1500	—
306		3000	6000
312		5000	7000
315		3000	3500
347		3600	8000
357		—	14000
355		3500	5500
		43600	132500
			43600
			zum 88,900
		III	
356		7000	11,000
			7000
			zum 4000

No.	Litt.	Schatzung Alte.	Schatzung Neue.
		II Cl.	
19		2000	3500
56		2500	4500
58		5000	7000
83		7500	10,000
137		14000	—
150	a	300	1500
150	b	3000	3500
		8000	10,000
152		5500	6000
154		6500	7000
190		7000	—
	a	1300	—
194		1500	—
211		7500	10000
215		1200	—
217		1800	5000
218		5000	8000
223		2500	5500
224		1000	1700
231		8000	10000
230		3500	8000
233		~~1500~~	3000
239		5000	10,000
240		8000	10,000
68		18000	20000
		125600	144200
			125600
			zum 18,600
	I	919500	919.50
	II	1946400	2335.68
	III	58200	87.30
		2,924,100	3342.48

1
2
3
4
5

19464
12
38928
19464
233568

Revision der Gemeinde Willisau-Land

1876.

No.	Litt.	Schatzung Alte. I. Cl.	Schatzung Neue.
6		5200	6200
21		1400	
22			5000
68	a		3500
81		3900	5000
90		4200	6000
121		6500	
124	c	600	
164		1200	3500
166		3000	
167		1500	
190		14000	16000
197		5000	8000
199	b		1500
201		1700	3000
215		7000	6000
353		5000	6500
247	d		2500
37		5000	6000
358			5000
232			9000
		65,200	92700
			65,200
			27,500
I.		947000 —	947. —
II.		2,024,850 —	2429.82
III.		57,800 —	86.70
		3,029,650 —	3463.52

No.	Litt.	Schatzung Alte. II. Cl.	Schatzung Neue.
14	a	9000	11000
20	a	3500	
22		3500	
—	a	500	
44		4200	9000
.	a	300	
45		1200	2000
.	a	400	1000
46		1500	3000
54		3000	4000
77	a	400	
86		15000	17000
.	a	1500	4000
89		8000	10000
121			7500
123		8000	13000
—	b	2000	3000
125		7000	10000
124	a	10000	15000
.	c		2000
153		~~9500~~ 9500	12000
162		2500	5000
166			4000
167			3500
199		2400	3500
298	c		400
230		8000	7000
254		12000	16000
280	c		1200
305		4500	10000
325	a		4000
301		10000	14000
302		5500	8000
147		17000	22000
152		6000	10000
151		4250	5500
278		1500	4000
352		22000	25000
128		12000	15000
232		7000	
		203,150	281,600
			203,150
			78,450

III. bl.
No. 298. c
a.
400 —
400. —

2024.85
404.97
2429.82

57.80
25. —
3.50
.40
86.70

Staatsarchiv Luzern A 1143/540

Revision der Gemeinde

No	Lit.	Schatzung. Alte. I	Neue.	No	Lit.	Schatzung. Alte. II	Neue.
			18 77.				
90		6000	8000	143		10,000	16,000
94		6000	8000	144		9,000	16,000
199		5000	6000	154		7,000	9,000
205	a		800	233		3000	
215		6000	8000	261		18000	20,000
225		5000	8000	261	b		7000
227		1500	3000	295		10,000	16,000
233			4000	296		10,300	16,000
245		3000	3500		c	2000	3000
253		6000	15000		a	2000	3000
260		4,500	6000	291		6000	9000
349		13,000	15,000	342		12,000	16,000
	a	500	1000	122	a	10000	
358		5100	6,500	240		10,000	12,000
122	a		14,000	242		9000	10,000
240	a	400		77		10,500	
	b		1,500	93	a	15000	
206		1400	5000	280	c	1,200	1,700
74			14,000	210		2,500	5000
73	a		14,500	298		20000	25000
	b		500			167,700	183,700
20	c		5,500				167,700
359			7,000				86,000
		63,300	134,800				
			63,300		I	1,038,500	1038.30
			91,500		II	2,040,850	2469.02
					III	39,800	39.42
						3,119,150	3547.22
	III						
261	b.	7000					
356		41600					
		18000					

261 b
all 2000
" 7000

2,104,450
42 01900
21 04450
252 5.34
37 300
186500
32800
555 9.84

Revision der Gemeinde Willisau Land

No	Lit.	Schatzung. Alte. I	Neue.	No	Lit.	Schatzung. Alte. II	Neue.
			18 70				
7			10,000	7		7,000	
8		15,000	18,000	13		1,500	
13			2,000	20	c		6,500
15		4000	5500	33	f		3500
20	e	2500		61		2500	3000
20	f		2500				
61	a	200		70	a	1000	2500
76		4500	5000	91	a.	100	
173		1200	2,500	106	a	5000	10000
174		1,800	3,500	146	c		8000
182		8,000	10,000	244		3000	5500
192		7000	9,000		a	500	1000
195		5000	5,500	260		14,000	15,000
220		2000	2500		b.	800	1500
316		6000	9000	271		15000	12000
334		10,000			a	300	600
343		6800	12,000	272		8100	15000
355		5500	10,000		c	1,500	
358		6500	9,000		a	7500	8000
	a		1000		b	1000	1200
193		1500	3,000	280	b.		7500
345		3000	4500	302		8,000	12,000
		93,200	124,500	334			12,000
			93,200	356			4,500
			31,300			76,700	140,300
280	b.	2500	III				76,700
							63,600
	I	1,069,800	1069.80				
	II	2,104,450	2525.34				
	III	37,300	55.95				
		3,211,550	3651.09				

2500
1000
3500
8000
7500
4500
32000

Staatsarchiv Luzern A 1143/540

Revision der Gemeinde Willisau Land

No	Lit.	Schatzung. Alte. I	Neue.	No	Lit.	Schatzung. Alte. II	Neue.
			1879.				
38		6500	9000	146	a	2500 ~~1250~~	1250
204		2000	3000	"	c	8000	—
206		5000	6500	339	a	—	1250
246		10000	13000	"	b	—	9000
251		6000	8000	151	c	8250	—
310		3500	5500	"	—	5500	—
353		6500	9000	"	d	1250	—
151		—	10000	"	a	1250	2500
				47 u. 48		8500	9500
		39,500	64,000	91		10,000	13,000
		39,500		92	a	3000	6000
				107		5000	6000
			24,500	150		3500	2500
				151	b	—	6500
		III		152		10,000	11,000
151	b	2500	—	213			6000
213		6000		254	b	500	3500
				269	a	4000	6000
		8500		313		1800	3500
				356		4500	6200
		Anf. 1. Jan. 1879		611	a	—	2800
		III				77,550	96500
42468							77550
27234							18950
256808	I	b 1094300	1094.30				
1440	II	2123400	2548.08				
2788	III	28800	43.20				
43.20		3246500	3685.58				

Revision der Gemeinde Willisau Land

No	Lit.	Schatzung. Alte. I	Neue.	No	Lit.	Schatzung. Alte. II	Neue.
			1880				
7		10,000		7			9000
60		1200	2000	27	b	~~600~~ —	
114		3000	7000	27	I	20,000	10,000
122	c		2000		a	600	500
137		16000			II		9000
	a	1800	1300		a		500
151		10000	13500	33		14500	13500
184		5800	7000		b	12000	10000
198		2500			f	8500	7500
221		2000		41	a	4500	6500
225		8000	7000	73		15000	12000
234		6000	7500	106		6000	8000
350		3500			a	10000	7000
357	a		400	112	b	1800	1300
360		~~700~~	700	115		6500	7000
298	c	800	800		a	300	500
226		1500		118	a	400	
				122		18000	20,000
		71000	49200	129		13000	16000
		49200			c		800
				137			14000
		ab 21800		145		3500	8000
				147		12000	20000
I.		1072500	1072.50	169		2000	3000
II.		21680000	2601.60	176		1500	3000
III.		28300	42.45	198		—	4000
				221			2500
		3268300	3716.55	269	a	6000	8500
				285		16000	18000
		21680000 12		287		3000	10000
		4336000 00	28300 15		a	300	800
		21680 00		350			4000
		2601,6000	14450 00	356		6200	5000
			28300 00				
			42450			195300	239900
							195300
							Übrig. 44600
				III.		6000	5500
						5500	
						ab 500	

III. Kl. 6000 auf 5500

Staatsarchiv Luzern A 1143/540

Revision der Gemeinde

No	Lit.	Schatzung. Alte.	Neue.
			1881
		I.	II.
3.Kl.23a min 1500 — 23	f		2000
65	a		300
67	a	3500	3000
83			10000
91			13000
120			6000
121			7500
197		8000	6000
198			4000
234		7500	8000
244			14000
248			6000
298	b	4000	3000
	c	800	500
325		4000	
3.Kl.340a 5000fr min — 340	a	5000	
350			4000
3.Kl.341 mb 1500fr — 259	b	1000	
		33800	67300
			33800
		Übertrag	33500
	I.	1106000	1106.–
	II.	214100	2569.32
	III.	33300	49.95
		3280400	2725"27

No	Lit.	Schatzung. Alte.	Neue.
144	a	1000	400
352	b		600
23	n	1600	
30 u. 31	a	7000	8000
42 u. 43	a	1000	1500
62 u. 63		1500	900
83		10000	
91		13000	
120		6000	
121		7500	
198		4000	
211		10000	7500
216		2000	3000
244		5500	14000
248		5000	
259		14000	15000
	b	1000	1500
271		18000	15000
272		15000	13000
	a	8000	7000
277		1500	2500
291		9000	10000
300		10000	14000
302		12000	11000
	a		2000
304		10000	12000
325			4000
341			800
350		4000	
197			6000
		176500	149600
		149600	
		Abgang 26900	
		III.	
23	n		1500
340	a		5000
341		1500	
		1500	6500
			1500
		Übertrag	5000

2147,12
4282,2
27 47,7
2569,32
45
4.50
45
49.95

Revision der Gemeinde Willisau-Land

No	Lit.	Schatzung. Alte.	Neue.
		I.	1882
122	a	14000	14500
220		2500	
236		16000	14000
298	c	500	900
116		6000	7000
120		6000	4000
145			10000
181		1700	3500
191		1000	3000
243	a		1000
225		7000	
183		2000	2500
		56700	63400
			56700
			6700
	I	1,112,700	1112.70
	II	2,147,800	2577.36
	III	27000	40.50
		3,287,500	3730.56

No	Lit.	Schatzung. Alte.	Neue.
		II.	
20	b	1000	16000
57		20000	13000
59		12000	2000
103	c		9800
179		8000	
200		100	
220			2500
233		6000	10000
249	a	5000	4000
249	c		1500
284		12000	9000
293	d		5500
300	b		1500
145	a	8400	
213	a	4000	5500
61	a	10000	14000
133		2000	2000
168		800	1500
243	a	1000	
		88300	95000
			88300
			6700
		III.	
103	c	2000	
298	d.	4000	
343	b.	300	
		6300	

2147,80
4 29 560
214 780
25 7.36
27 10 15
13500
2700
40.50

Staatsarchiv Luzern A 1143/540

Revision der Gemeinde

No	Litt	Schatzung. Alte.	Neue.	No	Litt	Schatzung. Alte.	Neue.
			1885				
		I.				II.	
225		—	6500	611	a	2800	4800
263	b	—	9000	112		8000	10000
92		5500	5000	268		9000	—
112	b	—	800	86	a	400	500
198	a	—	1000		b	—	1500
203		1000	500	80		6000	7000
268		16000	—	89		10000	8000
		20500	27500	103	a	12000	10000
			26500	104		7000	8000
			2300		a	3500	5000
				112	b	1800	
	I	1115000	1115.4	157		11000	14000
	II	2167100	2600.52	179	a	3500	4000
	III.	27000	40.50	262		—	14000
		3309100	3756.02	298		5500	6500
		9000	3747.02			11000	9300
335		3300100	abgebrannt				14000
				1884.			19300
72		3400	4000	3	a.	2000	3000
94		1200		61	I.	4800	5500
113		4500	5500	109	I.	13000	10000
188		2500	3000	109	I. a.b.	2000	900
192		9000	6000	109	II.		19000
198	a	1000	1500		a.		400
253	a.		3000		b.		500
261	d.	2629. 900	3800	127	a		300
262		6000	9000	258	a		2000
	b.	4000	5500	262	a		2000
263	a.	3000		263	a		2000
	c.	3000		264	c.		5500
272		7000	5500	275		6000	7500
300	b.	1500	1500	280		10000	7000
301	d.	2500	1500		c.	1700	1200
306		9000		294		16000	10000
316	a	6000	7500	295		2000	1000
317	a.	9000	7000	291		10000	12000
318		12000	12000	293	I.	12000	9000
335			8500		a.	2500	1200
355		10000	8000		II.		9000
225		6500	7000		a.		1300
		84500	86300	340	a		5000
		2500		342	a.		800
		87000			b.		400
		86300		262	b.	4000	
		700	Abg.	300	b.	1500	2000
				318		12000	13000
					a	1200	2500
						103200	127000
							103200
							23800

I. 1105300 = 1105.30
II. 2190900 = 2629.08
III. 27000 = 35.—
3318200 = 3767.38

III. Cl. Abg. 5000.— mehr —

21671 / 12 / 43342 / 21671 / 2600.52 / 27 / 13.50 / 40.50

21909 / 12 / 43818 / 21909 / 2629.08 / 22 / 15 / 110 / 22 / 35.00

Revision der Gemeinde Willisau Land.

No	Litt	Schatzung. Alte. I. Cl.	Neue.	No	Litt	Schatzung. Alte. II. Cl.	Neue.
			1885.				
20	c.	—	6500	20	c.	6500	—
23	f.	2000	2500	23	b.	7000	6500
23	e.	—	1500	27		9000	18000
68	a.	3000	2000	75	a.	—	4500
71	a.	7000	8000	80		7000	7500
82		10000	9000		a.	1800	1000
87	a	—	700	101		9000	7000
122	a.	12000	9000	107		6000	5000
	b.	6000	5000	111		—	3000
	c.	2000	1000	122		20000	15500
125		10000	—	123	b.	3000	2000
164		3500	3000			13000	10000
171		1200	1600	127		—	9000
177		1500	2500	121		15000	14000
196		3000	2500	146	b.	4000	3500
207		900	1200	141	149	4200	4500
290	c.	—	3500	154	b.	900	1500
300	b.	—	2000	157	b.	—	1500
306		—	9000	162		2500	2000
352		—	800	161		1500	2000
359		7000	6000	180		8000	10000
199	b.	1500	800		a.	300	800
		70600	78100	149	b.	1500	500
			70600	240		12000	10000
		Z.	7500	250		15000	13000
				255		11000	10000
				281	c.	—	2000
	I.	1112800	1112.80	293	d.	6500	7000
	II.	2185000	2622.—	299	b.	—	1000
	III.	4500	6.75	300	b.	2000	—
		3302300	3741.55	317	b.	—	500
				350		25000	22000
						200200	194300
						194300	
						5900	Abg.

A.	III. Cl.	N.
	1500.	—
	5500.	—
	700.	—
	6000.	—
	1500.	—
	3500.	—
	1000.	—
	800.	—
	17500.	—
	Abg.	

2185 / 12 / 4370 / 2185 / 2622.00 / 45 / 22 / 225 / 45 / 6.75

Staatsarchiv Luzern A 1143/540

Revision der Gemeinde Willisau Land

No.	Litt.	Schatzung. Alte. I.Cl.	Neue.	No.	Litt.	Schatzung. Alte. II.Cl.	Neue.
			18 86				
3	b		500	14	a	11 000	9 000
8		10 000	17 000	30 a 31		9 000	
30 a 31			9 000	33	b	2 000	1 500
"	b		1 500	"		1 500	
33	g		1 800	44	b	1 000	400
"			6 500	102	g	2 000	1 200
73	a	14 500	13 000	"	d		400
130	a	2 200		124	a	15 000	13 000
187		3 000	3 500	"	a	2 000	1 500
207		1 200	2 000	130	a		1 700
269	a		3 000	155	b		5 000
296	a		1 000	211		7 500	10 000
315		3 500	5 500	213	a	5 500	7 000
331		3 300	4 500	260		8 000	6 500
335		8 500	9 000	281	a	2 000	
354	a	800		339	a		2 000
361			5 500	354		2 800	
362			1 500	68		20 000	17 000
"	a		3 000			95 300	76 200
		55 000	87 800			76 200	
			85 000		Ob	19 100	
			32 800	356	ab	5 000	
						24 100	
I		1 145 600	1,145.60				
II		2,160 900	2593.08				
III		2 000	3.00				
		3,308 500	3741.68				

III Cl. 2600. S

21651 / 12 / 4331 / 21654 / 2599.08

21609 / 12 / 4321 / 21609 / 159.60

Revision der Gemeinde Willisau Land.

No.	Litt.	Schatzung. Alte. I.Cl.	Neue.	No.	Litt.	Schatzung. Alte. II.Cl.	Neue.
			18 87				
13		2 000	5 000	91	Ha	14 000	12 000
79		12 000	11 000	103	c	2 000	2 000
113		5 500	7 000	118	d	800	
116		7 000	7 500	127	a	300	1 000
118	a		2 000	140		9 000	11 000
	f		2 000	147		20 000	16 000
181		3 500	5 500	157			2 000
197	a	600	1 000	162		5 000	4 000
198		4 000	1 500	220		2 500	1 500
215		2 000	6 000	230		7 000	6 000
219		4 000	5 000	261		20 000	19 000
253		3 000	4 000	304		12 000	14 000
338		3 500	3 800	316	b	600	700
347		2 000	6 500	325	a	4 000	3 000
350		4 000	3 000	349	b		700
358		9 000	11 000	175		3 000	
361		5 500	7 000			100 200	95 700
362		1 500	2 000			95 700	
	a	3 000	3 500		Ob	4,500	
		84 100	94 300				
			84 100				
			10 200		I	1155.800	1155 80
					II	2,156 400	2 587.60
					III	2 000	3.
						3,314 300	3746 48

21654 / 12 / 43128 / 21564 / 2587 60

			18 88				
76		5 000	3 000	36		2 500	3 000
135		5 500	6 000	88		6 000	4 000
184		7 000	8 000	103	c	2 800	6 000
198		1 500	3 500	137		14 000	12 000
201		3 000	2 500	152		6 500	5 500
253		15 000		154	e		200
253	a	4 000	5 000	253			12 000
315		5 500	7 000	258		15 000	14 000
296	e	1000	11 600	318		13 000	15 000
355		2000	7 000	321	e		200
187		3500	14 000	341		800	300
363			7 000				
		59 000	54 600			60, 600	69 200
		54 600					60 600
	ab	4,400					8,600
					I	1,151 400	1151 40
					II	2,165 000	2598.
					III	2000	3.-
						3,318,400	3752.40

2,165 / 12 / 4330 / 2165 / 259.80

Staatsarchiv Luzern A 1143/540

Revision der Gemeinde Willisau Land

1889

No.	Litt.	Schatzung. Alte.	I. Cl.	Neue.
4		6000		5000
13		5000		
26		300		600
151		13500		12500
190		16000		17000
200	a	3000		4000
205		2000		3800
212		900		1800
245		3500		4500
261	d	3800		4500
327		8000		9000
368		7000		12000
198		3500		4500
11		7000		
		79500		79200
		79200		
	Abg.	300		
			I. C.	1151100
			I.	2188600
			II.	2000
				3341700

No.	Litt.	Schatzung. Alte.	II. Cl.	Neue.
13				5000
25		8000		8500
36		3000		3500
"	a	500		
"	b	1500		2500
55		2500		3000
59		6500		7000
61	a	5500		6200
93		9000		12500
151	a	2500		1800
168		2000		1700
197		6000		4000
210		5000		6000
237		4000		3500
238		10000		14000
261	e			400
11				7000
238	a	8000		11000
		74000		97600
				74000
			Z.	23600

1151# 10
2626# 32
3# "
3780 42

2188,6
1,2
43772
21886
2626,32

Revision der Gemeinde Willisau-Land.

1890.

No.	Litt.	Schatzung. Alte.	I. Cl.	Neue.
6		6200		
232		9000		8000
244	a	—		2000
301	d	1500		1000
353		9000		8000
118	a	2000		4500
	b	2000		1500
		29700		25000
		25000		
	A.	4,700		
	I. C.	1,146,400		1146.40
	II	2,206,900		2648.28
	III	2,000		3.
		3,355,300		3,797.68

No.	Litt.	Schatzung. Alte.	II. Cl.	Neue.
1/2		10000		9000
6		—		6200
23		1700		2700
41		3000		3500
49	a	500		1200
66	a	200		300
103		6000		8000
107		5000		4500
108		3000		3500
119	a	3000		5500
124	a	13000		15000
129		16000		17000
140		11000		12000
156		7700		8500
159		10000		12000
163		2000		2500
178		4000		5000
202		4000		5000
217		5000		4000
218		8000		6500
244	a	1000		—
272	a	7000		6000
300		14000		15000
334		12000		10500
216		3000		4000
102	e	—		1000
		150100		168400
				150100
			Z.	18300

22069.12
22069
44138
2648.28

1890
No. 220
abgebrannt

1891.

No.	Litt.	Schatzung. Alte.	I. Cl.	Neue.
37		6000		4500
73	c	—		500
122	d	2500		1500
122	a	9000		8000
122	c	1000		800
135		6000		7000
174		3500		5500
227		3000		2000
265		3500		6000
296		—		500
353		8000		6000
		42500		42300
		42300		
		200		

No.	Litt.	Schatzung. Alte.	II. Cl.	Neue.
51		1500		2000
58		6500		7500
122		15500		13000
154		9000		10000
209		2500		—
220		1500		—
118		3000		1500
		39500		34000
		34000		
		5500		

Auf 1. Jänner 1891.

I.	1.146,200	1,146.20
II.	2.201,400	2,641.68
III.	2,000	3.—
Total	3.349,600	3,790.88

2201400
120
44028000
2201400
2,641,68000

2000
150
000

Staatsarchiv Luzern A 1143/540

Revision der Gemeinde

1892.

No.	Litt.	Schatzung. Alte.	I. Cl.	Neue.	No.	Litt.	Schatzung. Alte.	II. Cl.	Neue.
41	d	—		300	41	b.	5000		6500
70		3200		2800	44		9000		10000
199		—		4000	53	a	—		500
	b.	800		1000	61	II. b	600		—
201		2500		5000	132		6000		6500
203		500		1500	143	b	—		2500
188		3000		3500	199		3500		—
364		—		300		a	1000		—
147	c	—		500	222		4000		6000
		10.000		18.900	237		3500		4500
				10.000	277		2500		3500
			Zm.	8.900	339		5000		7000
					261	a	2000		2600
							42.100		49.600
									42.100
								Zm.	7.500
I.	Rl.	1155.100		1155.10					
II.	"	2208.900		2650.68					
III.	"	2000		3					
		3366.000		3808.78					

2208.9
1.2
44178
2208.9
2650.68
4.80
2
2655.48

1893.

No.	Litt.	Schatzung. Alte.	I. Cl.	Neue.	No.	Litt.	Schatzung. Alte.	II. Cl.	Neue.
18.		17,000		16,000	177		—		4,000
23	g	—		11,000	176		3,000		—
177		2,500		—	223		5,500		6,000
176		—		3,000	352	a	—		1,500
249	d	—		800	217		4,000		4,500
266 & 267		2,500		4,500	144	b.	2,000		2,500
312		7,000		7,500	18		12000		—
330		2,000		4,000			26500		18500
352	a	800		—			18500		~~14500~~
363		12,000		13,000				Z.	~~4,000~~
						Abz	8000		
		43,800		59800					
				43,800					
			Z.	16,000					
	I	1,171,100		1171.10					
	II	2,200,900		2611.08					
	III	2,000		3 —					
		3,386,000		3,815.18					

Revision der Gemeinde Willisau-Land.

1894.

No.	Litt.	Schatzung. Alte.	I. Cl.	Neue.	No.	Litt.	Schatzung. Alte.	II. Cl.	Neue.
365		—		5000	17		1700		1200
18	c	—		10000	41		3500		5000
23	g	11000		16000		b	—		500
35		2500		3000	166		4000		4500
123	c	—		300	340		—		200
197	a	1000		2000	87		9000		11000
343	d	—		2500		a	—		1000
87	a	700		—	88		4000		5500
					89		8000		9000
		15200		38800	53		900		1000
				15200	271		15000		16000
				23,600			46100		54900
									46100
	I	1194700		1194.70					
	II	2209700		2651.64					8,800
	III	2000		3.—					
		3.406,400		3849.34					

2209.7
1.2
44194
2209.7
2651.64

1895

No.	Litt.	Schatzung. Alte.	I. Cl.	Neue.	No.	Litt.	Schatzung. Alte.	II. Cl.	Neue.
23	b.	2500		6500	23	b	6500		
73	c	500			51		2000		6000
151		12500		10500	55 & 56		7500		8000
182		10000		9000	132		6500		7000
191		3000		4000	152		11000		10000
196		2500		3000	166		4500		5500
203		1500		2500	197		4000		6000
226				2000	202		5000		7000
269				11000	210		6000		7500
270		6000		8500	269		12000		
367				4000		b.	1100		1500
289		3500		6000	280		6500		10000
297	b.			1500	290		14500		16000
323		900		2500	305		10000		14000
343	d	2500		3500					
360		700		1000			97100		98500
366				40000					97100
23	b.	46100		2000					1400
				117500		I	1,266100		1,266.10
				46100		II	2211100		2,653.32
						III	2000		3
				71400			3,479200		3.922.42

2211
12
44222
2211
2653.32

Staatsarchiv Luzern A 1143/540

Revision der Gemeinde Willisau-Land.

11212

No.	Litt.	Schatzung. I.Cl. Alte.	Neue.
			18 96.
18	.	. .	10000
~~77~~	a	~~600~~	~~600~~
191		4000	5000
201		5000	6000
204		3000	4500
345		4500	5000
367		4000	6000
198		4500	7000
18	c	10000	11000
20	c	2000	3000
		37000	57500
			37000
			20500
	I.	1286600	1286.60
	II.	224530	2694.36
	III	2000	2.–
		3,53 3,900	3983.96

22453 12
44906
22453
26943 6

No.	Litt.	Schatzung. II.Cl. Alte.	Neue.
11		7000	9000
13	a	1000	...
41	e		200
92		10000	13000
,	a	6000	8500
,	b.	2000	2500
103		8000	10000
104		8000	9000
	a	5000	6500
104	b.	900	1500
139		4000	6000
142		8200	10000
199	b1.	...	230
"	b	700	470
223		6000	6500
224		1700	2500
231		10000	9000
238		...	1200
249		16000	19000
301		14000	17000
"	e	...	3000
344		1500	4000
153		12000	12500
20		3000	12000
77	a	...	600
		130000	164200
			130000
			34200

Staatsarchiv Luzern A 1143/540

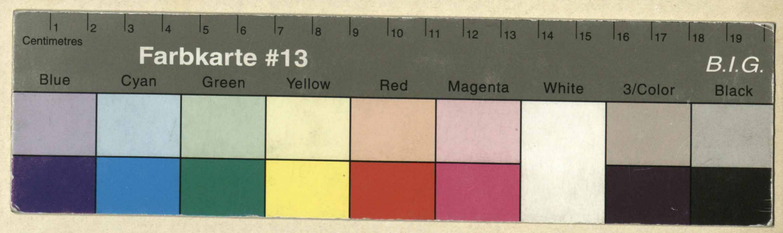

Staatsarchiv Luzern A 1143/540

Staatsarchiv Luzern A 1143/540