21.

Mühlwegen 1915 – 1924

Brandassekuranz-Register

der

Gemeinde Mühlwegen

Brandversicherungs-Verwaltung Kanton Luzern

Staatsarchiv Luzern A 1143/54

Josef Schlapfer
Buchbinderei
LUZERN · Hirschengraben 53
Telephon 990
Geschäftsbücherfabrikation
nach jeder gewünschten Lineatur.
Einbinden von Büchern vom einfachsten bis zum Luxusband
Aufziehen von Karten und Plänen
Anfertigung von Schachteln jeder Art
№

STAATSARCHIV LUZERN A 1143/54

Farbkarte #13 B.I.G.
Blue Cyan Green Yellow Red Magenta White 3/Color Black

Staatsarchiv Luzern A 1143/54

Brandassekuranz-Register

der

Gemeinde .....

Staatsarchiv Luzern A 1143/54

Nro.	Lit.	Folio des Grundbuches	Eigentümer	Benennung der Strasse oder Liegenschaft		Benennung der Gebäude	Bauart Stein	Bauart Riegel	Bauart Holz	Dachung Ziegel	Dachung Schindeln	Dachung Stroh	Versicherungssummen I. Klasse Franken	Versicherungssummen II. Klasse Franken	Versicherungssummen III. Klasse Franken	Veränderung der Versicherungssummen für die Erste Klasse 1916	Erste Klasse 1917	Erste Klasse 1918	Erste Klasse 1918	Erste Klasse 1921	Erste Klasse 19	Zweite Klasse 19	Zweite Klasse 19	Zweite Klasse 19	Zweite Klasse 19	Zweite Klasse 19	Zweite Klasse 19	Dritte Klasse 19	Dritte Klasse 19	Dritte Klasse 19	Dritte Klasse 19
50			Schweiz. Unfallversicherungsanstalt	Fluhmatt	1	~~Haus~~ Verwaltungsgebäude	1		*	1			~~27,000~~	1914 abgebrochen		~~500,000~~	1,000,000	Z r	1,100,000												
	a					Wohn- u. Holzhaus	1		1	1			~~2000~~					Z	4,000												
	b					Scheune	1		1	1			~~4000~~					Z	5,000												
	~~c~~					~~Gartenhaus~~				1			~~700~~	1914 abgebrochen																	
	d					Haus			1	1			~~33,000~~						~~42,500~~	Z 70,000											
50	i		Schweiz. Rotes Kreuz	Museggstraße	14	Haus	1			1			~~40000~~					Z	52,000												
50	k		~~Helfenstein, Keller Frau~~ Roth Karl	"	16	Haus	1			1			~~45,000~~					Z	58,500												
50	l		Schindler u. Cie.	"	18	Haus	1			1			~~45,000~~						58,500												
50	w		Hug Jos. sen.	Bergstraße	27	Haus	1			1			~~85,000~~						110,000												
	w	I				Gartenhaus			1	1								400	400												
													281,700																		

Staatsarchiv Luzern A 1143/54

Nro.	Lit.	Folio des Grundbuches	Eigentümer	Benennung der Strasse oder Liegenschaft	Benennung der Gebäude	Bauart Stein	Bauart Riegel	Bauart Holz	Dachung Ziegel	Dachung Stroh	Dachung Schindeln	Versicherungssummen I. Klasse Franken	Versicherungssummen II. Klasse Franken	Versicherungssummen III. Klasse Franken

Veränderung der Versicherungssummen für die															
Erste Klasse.						Zweite Klasse.						Dritte Klasse.			
19	19	19	19	19	19	19	19	19	19	19	19	19	19	19	19

Staatsarchiv Luzern A 1143/54

Nro.	Lit.	Folio des Grundbuches	Eigentümer	Benennung der Strasse oder Liegenschaft	Benennung der Gebäude	Bauart Stein	Bauart Riegel	Bauart Holz	Dachung Ziegel	Dachung Stroh	Dachung Schindeln	Versicherungssummen I. Klasse Franken	Versicherungssummen II. Klasse Franken	Versicherungssummen III. Klasse Franken

Veränderung der Versicherungssummen für die															
Erste Klasse.						Zweite Klasse.						Dritte Klasse.			
19	19	19	19	19	19	19	19	19	19	19	19	19	19	19	19

Staatsarchiv Luzern A 1143/54

Nro.	Lit.	Folio des Grundbuches	Eigentümer	Benennung der Strasse oder Liegenschaft	Benennung der Gebäude	Bauart Stein	Bauart Riegel	Bauart Holz	Dachung Ziegel	Dachung Stroh	Dachung Schindeln	Versicherungssummen I. Klasse Franken	Versicherungssummen II. Klasse Franken	Versicherungssummen III. Klasse Franken
137	–		~~Gloggner Frl. Ursula~~	Mariahilfgasse 7	Haus mit Holzbau	1			1			18,000		
	b.		Gloggner Gebr. Oskar & Paul	5	Haus, Kleines	1			1			8,100		
	a.			5a	Gärtnerhaus			1	1			300		
												26,400		

Veränderung der Versicherungssummen für die

	Erste Klasse. 1918	19	19	19	19	19	Zweite Klasse. 19	19	19	19	19	19	Dritte Klasse. 19	19	19	19
Z	48,000															
Z	15,000															
Z	1,800															

Staatsarchiv Luzern A 1143/54

Nro.	Lit.	Folio des Grundbuches	Eigentümer	Benennung: der Strasse oder Liegenschaft	Benennung: der Gebäude	Bauart: Stein	Bauart: Riegel	Bauart: Holz	Dachung: Ziegel	Dachung: Stroh	Dachung: Schindeln	Versicherungssummen: I. Klasse Franken	Versicherungssummen: II. Klasse Franken	Versicherungssummen: III. Klasse Franken
138			~~Gibbo o. Cie~~ Arnold-Kiri Wwe Marie	Lämmerzehnten	2 Scheune, Waschhaus, Anbau	1	1		1			~~54000~~		
138	a		~~Widmer Julius~~ Amrein Niklaus	„	10 Scheune	1	1		1			~~24000~~		
138	b		~~Hugentobler Jak.~~ Amrein Niklaus	„	12 Wohnhaus m. Anbau	1			1			~~29000~~		
138	c		Heller ~~Jak, Angst~~ Geschwister	Wasserschlosshaus	3 Waschhaus	1			1			~~65000~~		
138	d		Haller Albert pl. ~~Jak~~ Sohn	Lämmerzehnten	4 Waschhaus	1			1			~~59000~~		
138	e		Keel, Weibel Jak.	„	6 Waschhaus	1			1			~~46000~~		
												248000		

Veränderung der Versicherungssummen für die

Erste Klasse. 19 16	19 18	1922	19	19	19	Zweite Klasse. 19	19	19	19	19	19	Dritte Klasse. 19	19	19	19
Z ~~70,000~~	84,000														
Z	32,000														
Z	37,500														
	84,000														
Z	65,000														
Z ~~[illegible]~~	42,000														

Staatsarchiv Luzern A 1143/54

Nro.	Lit.	Folio des Grundbuches	Eigentümer	Benennung der Strasse oder Liegenschaft	Benennung der Gebäude	Bauart Stein	Bauart Riegel	Bauart Holz	Dachung Ziegel	Dachung Stroh	Dachung Schindeln	Versicherungssummen I. Klasse Franken	Versicherungssummen II. Klasse Franken	Versicherungssummen III. Klasse Franken	Veränderung der Versicherungssummen für die Erste Klasse. 1918	1922	19	19	19	19	Zweite Klasse. 19	19	19	19	19	19	Dritte Klasse. 19	19	19	19
138	f		Keel, Weibel Jak.	Löwengraben 8	Wohnhaus	1			1			12,000			~~[illegible]~~	18.000														
												12,000																		

Staatsarchiv Luzern A 1143/54

Nro.	Lit.	Folio des Grundbuches	Eigentümer	Benennung der Strasse oder Liegenschaft		Benennung der Gebäude	Bauart Stein	Bauart Riegel	Bauart Holz	Dachung Ziegel	Dachung Stroh	Dachung Schindeln	Versicherungssummen I. Klasse Franken	Versicherungssummen II. Klasse Franken	Versicherungssummen III. Klasse Franken		Veränderung der Versicherungssummen für die Erste Klasse 1918	Erste Klasse 19	Erste Klasse 19	Erste Klasse 19	Erste Klasse 19	Erste Klasse 19	Zweite Klasse 19	Zweite Klasse 19	Zweite Klasse 19	Zweite Klasse 19	Zweite Klasse 19	Zweite Klasse 19	Dritte Klasse 19	Dritte Klasse 19	Dritte Klasse 19	Dritte Klasse 19
174/175			Meyer, Sturzenegger Emil	Rößli	18/20	Gasthaus	1			1			~~330,000~~			Z r	400,000															
176			Meyer M. F.	Mühlenplatz	14	Haus m. Hintergeb.	1			1			~~110,000~~			Z	143,000															
177			Elmiger Franz Dr. med.	"	13	Haus	1			1			~~35,000~~			L	80,000															
178/179			Meier Arnold	"	12	Haus	1			1			~~115,000~~			Z	149,000															
180			Elmiger Franz Dr. med.	Löwengraben	37a	Stallgebäude	1			1			~~4000~~			Z	5,000															
	c			"	35	Remise	1			1			~~2500~~			Z	3,200															
180	a/b		Vogel Robert	Mühlenplatz	11	Haus	1			1			~~64,000~~			Z	95,000															
													660,500																			

Staatsarchiv Luzern A 1143/54

Nro.	Lit.	Folio des Grundbuches	Eigentümer	Benennung der Strasse oder Liegenschaft		Benennung der Gebäude	Bauart Stein	Bauart Riegel	Bauart Holz	Dachung Ziegel	Dachung Schindeln	Dachung Stroh	Versicherungssummen I. Klasse Franken	II. Klasse Franken	III. Klasse Franken
			Dr. Rud. Segesser u. Schwestern												
181			Segesser, ~~Geschw.~~ ~~Schwytzer Kl.~~	O Mühlenplatz	10	Haus	1			1			~~78,000~~		
			Staat Luzern												
182			~~Businger Fritz c. Otto c. Schiffmann Emilie~~	Löwengraben	18	Haus	1	1		1			~~36,000~~		
	b		Businger Fritz, Otto u. Schiffmann Emilie	"	18b	Haus c. Scheune			1	1			~~10,000~~		
182	c		Amrein L. Söhne	"	14	Magazingebäude	1			Hemt.			~~35,000~~		
x 182	e		Staat Luzern	"	16	Zentralgefängnis	1			1			~~130,000~~		
182	f		Blum Peter	Cysatstraße	23	Haus „Cysathöhe"	1			1			~~51,000~~		
	g					Oekonomiegebäude	1			Beton			~~15,000~~		
													355,000		

Veränderung der Versicherungssummen für die

Erste Klasse. 1915	1918	1920	19	19	19	Zweite Klasse. 19	19	19	19	19	19	Dritte Klasse. 19	19	19	19
R Z ~~90000~~	112,500														
Z	46,500														
	13,000														
	45,500														
	R Z ~~100,000~~	180.000													
Z	66,000														
Z	19,500														

Staatsarchiv Luzern A 1143/54

Nro.	Lit.	Folio des Grundbuches	Eigentümer	Benennung der Strasse oder Liegenschaft		Benennung der Gebäude	Bauart Stein	Bauart Riegel	Bauart Holz	Dachung Ziegel	Dachung Stroh	Dachung Schindeln	Versicherungssummen I. Klasse Franken	Versicherungssummen II. Klasse Franken	Versicherungssummen III. Klasse Franken	Veränderung der Versicherungssummen für die Erste Klasse 1915	Erste Klasse 1918	Erste Klasse 19	Erste Klasse 19	Erste Klasse 19	Erste Klasse 19	Zweite Klasse 19	Zweite Klasse 19	Zweite Klasse 19	Zweite Klasse 19	Zweite Klasse 19	Zweite Klasse 19	Dritte Klasse 19	Dritte Klasse 19	Dritte Klasse 19	Dritte Klasse 19
182	h		~~Kaufmann Engelberg~~ ~~Frau~~ Amrein Josef	Cysatstrasse	21	Haus	1			1			70,000			Z	91,000														
182	i		Kopp Franz Dr. med.	"	1	Haus	1			1			160,000			Zr	208,000														
	a			Löwengraben	18a	Sommerhaus	1			1			1,000				1,300														
182	k		Hartmann Julius	Cysatstrasse	3	Haus	1			1						Z 112000	144,000														
													231,000																		

Staatsarchiv Luzern A 1143/54

Nro.	Lit.	Folio des Grundbuches	Eigentümer	Benennung der Strasse oder Liegenschaft	Benennung der Gebäude	Bauart Stein	Bauart Riegel	Bauart Holz	Dachung Ziegel	Dachung Stroh	Dachung Schindeln	Versicherungssummen I. Klasse Franken	Versicherungssummen II. Klasse Franken	Versicherungssummen III. Klasse Franken

Veränderung der Versicherungssummen für die															
Erste Klasse.						Zweite Klasse.						Dritte Klasse.			
19	19	19	19	19	19	19	19	19	19	19	19	19	19	19	19

Staatsarchiv Luzern A 1143/54

Nro.	Lit.	Folio des Grundbuches	Eigentümer	Benennung der Strasse oder Liegenschaft		Benennung der Gebäude	Bauart Stein	Bauart Riegel	Bauart Holz	Dachung Ziegel	Dachung Stroh	Dachung Schindeln	Versicherungssummen I. Klasse Franken	Versicherungssummen II. Klasse Franken	Versicherungssummen III. Klasse Franken	Veränderung der Versicherungssummen für die Erste Klasse. 1918	Erste Klasse. 1918	Erste Klasse. 19	Erste Klasse. 19	Erste Klasse. 19	Erste Klasse. 19	Zweite Klasse. 19	Zweite Klasse. 19	Zweite Klasse. 19	Zweite Klasse. 19	Zweite Klasse. 19	Zweite Klasse. 19	Dritte Klasse. 19	Dritte Klasse. 19	Dritte Klasse. 19	Dritte Klasse. 19
x 183	.		Schützenzunft	Oyhatstraße	24	Kasino mit Anbauten	1			1			115,000			Z	149,000														
x 183	a		Pfyffer ~~Jos. Pr. med.~~ Geschwister	Brüggligasse	2	Haus	1	1		1			~~40,000~~			Z	52,000														
	b					Gartenpavillon	1			Schuh						1000 Z	1,000														
													155,000																		

Staatsarchiv Luzern A 1143/54

Nro.	Lit.	Folio des Grundbuches	Eigentümer	Benennung der Strasse oder Liegenschaft		Benennung der Gebäude	Bauart Stein	Bauart Riegel	Bauart Holz	Dachung Ziegel	Dachung Stroh	Dachung Schindeln	Versicherungssummen I. Klasse Franken	II. Klasse Franken	III. Klasse Franken	Veränderung der Versicherungssummen für die Erste Klasse 1918	1922	Erste Klasse 19	19	19	19	Zweite Klasse 19	19	19	19	19	19	Dritte Klasse 19	19	19	19
184	.		Schwarzenberger Martin	Brüggligasse	14	Haus mit Anbau	1			1			~~27,000~~			Z 35,000															
	a					Werkstattgebäude mit Wohnung	1			1			~~6,000~~			Z 7,500															
184	b		Moosdorf Karl	Museggstraße	46	Haus	1			1			~~15,000~~			Z. ~~[illegible]~~	Z 42,000														
													48,000																		

Staatsarchiv Luzern A 1143/54

Nro.	Lit.	Folio des Grundbuches	Eigentümer	Benennung der Strasse oder Liegenschaft		Benennung der Gebäude	Bauart Stein	Bauart Riegel	Bauart Holz	Dachung Ziegel	Dachung Stroh	Dachung Schindeln	Versicherungssummen I. Klasse Franken	Versicherungssummen II. Klasse Franken	Versicherungssummen III. Klasse Franken	Veränderung der Versicherungssummen für die Erste Klasse 1918	Erste Klasse 1918	Erste Klasse 1919	Erste Klasse 1923	Erste Klasse 19	Erste Klasse 19	Zweite Klasse 19	Zweite Klasse 19	Zweite Klasse 19	Zweite Klasse 19	Zweite Klasse 19	Zweite Klasse 19	Dritte Klasse 19	Dritte Klasse 19	Dritte Klasse 19	Dritte Klasse 19
185	.		~~Lücher Fabel Franz~~ ~~Schmid Michael~~	St. Karlistrasse	2	Haus		1		1			~~25000~~			Z	32,500														
	b					~~Oekonomiegebäude~~ Mostereigebäude m. Keller	1			1			~~16000~~			~~Z~~	~~21,000~~	32,000													
185	a		Moser Geschw.	"	6	Haus mit Magazin Vorbauten	1			1			~~108000~~			~~Z~~	140,000														
	a I					Werkstattgebäude	1			1			~~13000~~			~~Z~~	16,500														
185	c		Moeri & Cie.	"	15c	Wohnhaus mit Magazinbau	1		1	1			~~35000~~	1919 in IV. Klasse			~~45,500~~														
	g					Magazingebäude etc								vide IV. Klasse!																	
	g I					2 Holzschuppen								" II. "																	
185	d		~~Sutermeister Hans~~ Siedlungsgesellschaft A.G.	"	30	Scheune mit angebauter Wohnung			1	1			~~15000~~			Z	19,500														
185	d I		Kessler Emil	Lüegetenstrasse	19	Haus	1			1									25000												
185	d II		"	"		Haus	1			1									25000												
185	e		Brauchli Jakob	St. Karlistrasse	32b	Haus	1			1			~~77000~~			Z	100,000														
185	f		Jans, Burri & Co. ~~Bank in Luzern~~	"		Wohnhaus	1			1			~~105000~~			Z	136,000														
185	h		Einwohnergemeinde Luzern	Gyplismoosweg		Transformatoren-Gebäude	1			1						9000	10,000														
													394000																		

Staatsarchiv Luzern A 1143/54

Nro.	Lit.	Folio des Grundbuches	Eigentümer	Benennung: der Strasse oder Liegenschaft	Benennung: der Gebäude	Bauart: Stein	Bauart: Riegel	Bauart: Holz	Dachung: Ziegel	Dachung: Stroh	Dachung: Schindeln	Versicherungssummen: I. Klasse Franken	Versicherungssummen: II. Klasse Franken	Versicherungssummen: III. Klasse Franken
				Grimmatsw. 3r										
185	i		Schmid Michael	Hüsprechtsw.	Wohnhaus mit Scheunenanbau		1	1	1			27,000		
185	k		Bucher Gottlieb Zuckb.	Pf. Reiat-Strasse	Gastwirtschaftsbau	1			1			700		
185	l		Peter, Schnieper Alb.	Landgrafenstrasse 27 Hans F. Karlingasse 21		1			1			75,000		
185	l I		Brunner Jos.	F. Karlingasse 25 Hans		1			1			40000		
185	m		Jans, s. Oé.	Pf. Reiat-Strasse	23 Scheune, Wohnung, Remise, Waschhaus	1	1		1				48,000	
185	m I		Jans, s. Oé.	"	23a Waschhaus, Schöpfe	1			1			55000		
												197,700	48,000	

Veränderung der Versicherungssummen für die

Erste Klasse.						Zweite Klasse.						Dritte Klasse.				
1918	19	19	19	19	19	19	19	19	19	19	19	1918	19	19	19	19
R.Z. 35,000																
1000																
R.Z. 27,500																
Z. 52,000																
Z. 27,500																

Staatsarchiv Luzern A 1143/54

Nro.	Lit.	Folio des Grundbuches	Eigentümer	Benennung der Strasse oder Liegenschaft		Benennung der Gebäude	Bauart Stein	Bauart Riegel	Bauart Holz	Dachung Ziegel	Dachung Stroh	Dachung Schindeln	Versicherungssummen I. Klasse Franken	II. Klasse Franken	III. Klasse Franken	Veränderung der Versicherungssummen für die Erste Klasse 1915	1918	1922	19	19	19	Zweite Klasse 19	19	19	19	19	19	Dritte Klasse 19	19	19	19
185	n		Hanezo Dr. Eduard	St. Karlistraße	14	Wohnhaus	1			1			~~30,000~~			Z	39.000	1													
185	o		Bucher Gottlieb	"	18	Wohnhaus	1			1			~~27,000~~			Z	~~35,000~~	60.000													
185	p		Späti, Bacilieri Frau Anna	"	20	Wohnhaus	1			1			~~25,000~~			Z	32,500	Z Z													
185	q		Gemeinnütziger Frauenverein	"	16	Wohnhaus	1			1			~~28,000~~			Z	36.000														
185	r		~~Felix Joh. Schwarzen~~ Mugglin Eugen	"	12	Wohnhaus	1			1			~~60,000~~				~~[illegible]~~	Z 82.000													
	rI					Holzhütte			1	1			~~1,500~~				~~[illegible]~~	Z 2.500													
185	s		~~Bucher~~ v. Karthaus	Sto Brüggligasse	19	Wohnhaus (Wirtschaft z. „Reußbad") mit Kegelbahnanbau	1			1			~~78,000~~			R.Z. ~~70000~~	—	132.000													
													249,500																		

Staatsarchiv Luzern A 1143/54

Nro.	Lit.	Folio des Grundbuches	Eigentümer	Benennung der Strasse oder Liegenschaft		Benennung der Gebäude	Bauart Stein	Bauart Riegel	Bauart Holz	Dachung Ziegel	Dachung Stroh	Dachung Schindeln	Versicherungssummen I. Klasse Franken	II. Klasse Franken	III. Klasse Franken	Veränderung der Versicherungssummen für die Erste Klasse 1916	1918	1918	19	19	19	Zweite Klasse 19	19	19	19	19	19	Dritte Klasse 19	19	19	19
185	t		Stillhardt Gottfried	St. Karlistrasse	17d	Haus mit Anbau	1			1			~~46,000~~					59,500													
185	t	I	Bohnenbluest Alfr.	"	17e	Haus mit Anbau	1			1			~~52,000~~				~~Z~~	60,000													
185	u		~~Lutermeister Hans~~	"	24	Haus „Trüllhof"	1			1			~~58,000~~				R.Z.	~~R.Z.~~ 75,000													
	u	I	Moeri Arthur			Autogarage	1			Asphalt							~~1000~~	1000													
185	v		Steiner Geschw.	"	3	Doppelhaus mit Magazinanbau	1			1			~~35,000~~			~~45,000~~	Z	50,000													
185	w		Steiger Alfred	"	11	Haus m. Stallanbau	1			1			~~54,000~~				Z	70,000													
185	x		~~Galliker Franz Jos.~~ Reinhart Jost	"	13	Haus m. Stallanbau	1			1			37,000					41,000													
													282,000																		

Staatsarchiv Luzern A 1143/54

Nro.	Lit.	Folio des Grundbuches	Eigentümer	Benennung der Strasse oder Liegenschaft	Benennung der Gebäude	Bauart Stein	Bauart Riegel	Bauart Holz	Dachung Ziegel	Dachung Stroh	Dachung Schindeln	Versicherungssummen I. Klasse Franken	Versicherungssummen II. Klasse Franken	Versicherungssummen III. Klasse Franken	Veränderung der Versicherungssummen für die Erste Klasse 1918	Erste Klasse 1918	Erste Klasse 1920	Erste Klasse 19	Erste Klasse 19	Erste Klasse 19	Zweite Klasse 19	Zweite Klasse 19	Zweite Klasse 19	Zweite Klasse 19	Zweite Klasse 19	Zweite Klasse 19	Dritte Klasse 19	Dritte Klasse 19	Dritte Klasse 19	Dritte Klasse 19
185	y		Müller Saxer Witwe	~~Brüggligasse~~ Geissmarkt	24 1. Haus mit Anbau	1			1			~~45,000~~				58,000														
185	z		~~Muther Jakob~~ Fuchs Josef	St. Karlistrasse	5 Haus	1			1			~~56,000~~			6700 Z	74,000														
185	z	I	Muther Jakob	"	7 Haus	1			1			35,000			Z	43,000														
185	z	II	~~Luess Franz Anwein Gottfried~~ Hirnmann Karl	"	13a Haus mit Anbau	1			1			~~70,000~~			Z	85,000														
												206,000																		

Staatsarchiv Luzern A 1143/54

Nro.	Lit.	Folio des Grundbuches	Eigentümer	Benennung der Strasse oder Liegenschaft	Benennung der Gebäude	Bauart Stein	Bauart Riegel	Bauart Holz	Dachung Ziegel	Dachung Stroh	Dachung Schindeln	Versicherungssummen I. Klasse Franken	Versicherungssummen II. Klasse Franken	Versicherungssummen III. Klasse Franken	Veränderung der Versicherungssummen für die Erste Klasse 1918	Erste Klasse 1920	Erste Klasse 1921	Erste Klasse 19	Erste Klasse 19	Erste Klasse 19	Zweite Klasse 19	Zweite Klasse 19	Zweite Klasse 19	Zweite Klasse 19	Zweite Klasse 19	Zweite Klasse 19	Dritte Klasse 19	Dritte Klasse 19	Dritte Klasse 19	Dritte Klasse 19
185	z	III	Duflis-Kreyg Jos. ~~Waldvogel Adam~~	Geißmatthöhe	Scheune (Revers)			1	1			~~1200~~			~~1500~~	~~1500~~	2,000													
185	aa		Genossenschaft für billige Wohnungen	"	2 Haus	1			1			~~22,500~~			35,000															
185	bb		Obige	"	3 Haus	1			1			22,500			35,000															
185	cc		Obige	"	4 Haus	1			1			~~22,500~~			35,000															
185	dd		Obige	"	5 Haus	1			1			~~22,500~~			35,000															
185	ee		Obige	"	6 Haus	1			1			22,500			35,000															
												113,700																		

Staatsarchiv Luzern A 1143/54

Nro.	Lit.	Folio des Grundbuches	Eigentümer	Benennung der Strasse oder Liegenschaft	Benennung der Gebäude	Bauart Stein	Bauart Riegel	Bauart Holz	Dachung Ziegel	Dachung Stroh	Dachung Schindeln	Versicherungssummen I. Klasse Franken	Versicherungssummen II. Klasse Franken	Versicherungssummen III. Klasse Franken
185	ff		Genossenschaft für billige Wohnungen	Hirschmattstr.	7 Wohnhaus	1			1			~~22,500~~		
185	gg		Obige	„	8 Wohnhaus	1			1			~~22,500~~		
185	hh		Obige	„	9 Wohnhaus	1			1			~~22,500~~		
185	ii		Obige	„	1 Doppelhaus	1			1			~~60000~~		
185	kk		~~Obige Jos.~~ Kirchmann-Gotth.	Pf. Bachtelstrasse	10 Wohnhaus	1			1			~~50000~~		
185	kk I		Häcki Jean, Inspektor	Pf.-G.	8 Wohnhaus m. Waschküche	1			Zement			~~27,000~~		
	kk II			„	Autogarage	1			1			~~3000~~		
	ll III		Kirchmann Gotth.	„	10 Mehrfamilienhaus mit Keller	1			Asphalt			207,500		

Veränderung der Versicherungssummen für die

Erste Klasse. 1916	1918	1918	19	19	19	Zweite Klasse. 19	19	19	19	19	19	Dritte Klasse. 19	19	19	19
		35,000													
		35,000													
		35,000													
						78,000									
						Z 65,000									
						29,500 Z 35,000									
						Z 4,000									
						4000 4,000									

Staatsarchiv Luzern A 1143/54

Nro.	Lit.	Folio des Grundbuches	Eigentümer	Benennung: der Strasse oder Liegenschaft	Benennung: der Gebäude	Bauart: Stein	Bauart: Riegel	Bauart: Holz	Dachung: Ziegel	Dachung: Stroh	Dachung: Schindeln	Versicherungssummen: I. Klasse Franken	II. Klasse Franken	III. Klasse Franken
185	oo		Frei Alfred	W. Rävelistrasse 30	Wohnhaus	1			1			~~52000~~		
185	mm		Hürlemann Jos.	Zürichstrasse 9 (Schlossfelden)	Haus	1			1			~~56000~~		
185	nn		Imbach Joh. ~~& Frau geb. Bühlmann~~	Zürichstrasse 23	Haus	1			1			~~36000~~		
185	oo		~~Hürlemann Jos.~~ Hürlemann & Co. Zürcherische Export-Gesellschaft für Käse a.-G.	Zürichstrasse 7	Oekonomiegebäude mit Wohnung	1			1			18000		
185	pp		Herber ~~Heinrich~~ Schwestern	W. Rävelistrasse 18c	Wurstfabrikgebäude mit Wohnung	1			Zement			47000		
185	qq		Herber ~~Heinrich~~ Schwestern	"	13c Wurstfabrikgebäude	1			Zement			30000		
												238000		

Veränderung der Versicherungssummen für die

Erste Klasse.							Zweite Klasse.						Dritte Klasse.			
1916	19 18	1922	19	19	19		19	19	19	19	19	19	19	19	19	19
Z.	67,500															
Z	71,500															
Z. ~~40,000~~	48,000															
~~22,000~~	Z 60.000															
Z 62,000																
Z 32,000																

Staatsarchiv Luzern A 1143/54

Nro.	Lit.	Folio des Grundbuches	Eigentümer	Benennung der Strasse oder Liegenschaft	Benennung der Gebäude	Bauart Stein	Bauart Riegel	Bauart Holz	Dachung Ziegel	Dachung Stroh	Dachung Schindeln	Versicherungssummen I. Klasse Franken	Versicherungssummen II. Klasse Franken	Versicherungssummen III. Klasse Franken
185	rr		~~Huber Bernhard~~ ~~Hof „Rebe Michael~~ Wanner Ackermann Josef	W. Kantonsstrasse	32 Haus	1			1			~~28,000~~		
185	ss		Bär Gustav	„	32c Haus	1			1			~~39,000~~		
185	tt		Gärtner Ernst	W. Kantonsstr. (Neu-Matthof)	Haus	1			1			~~60,000~~		
185	uu		Müller Robert	Hauptmattstrasse	11 Haus	1			1			~~64,000~~		
185	vv		Schmid Gottlieb ~~Keller Julius~~ Fischer Josef	„	13 Haus	1			1			~~45,000~~		
185	ww		Brühwiler Edwin ~~Jacobi-Berger Frau Bertha~~ ~~Lauter Heinrich~~	„	13a Haus	1			1			~~45,000~~		
												281,000		

Veränderung der Versicherungssummen für die

Erste Klasse. 19 18	19	19	19	19	19	Zweite Klasse. 19	19	19	19	19	19	Dritte Klasse. 19	19	19	19
Z 36,000															
Z 50,000															
Z 78,000															
Z 83,000															
Z 53,000															
Z 53,000															

Staatsarchiv Luzern A 1143/54

Nro.	Lit.	Folio des Grundbuches	Eigentümer	Benennung der Strasse oder Liegenschaft	Benennung der Gebäude	Bauart Stein	Bauart Riegel	Bauart Holz	Dachung Ziegel	Dachung Stroh	Dachung Schindeln	Versicherungssummen I. Klasse Franken	Versicherungssummen II. Klasse Franken	Versicherungssummen III. Klasse Franken	Veränderung der Versicherungssummen für die Erste Klasse. 1918	Erste Klasse. 19	Erste Klasse. 19	Erste Klasse. 19	Erste Klasse. 19	Erste Klasse. 19	Zweite Klasse. 19	Zweite Klasse. 19	Zweite Klasse. 19	Zweite Klasse. 19	Zweite Klasse. 19	Zweite Klasse. 19	Dritte Klasse. 19	Dritte Klasse. 19	Dritte Klasse. 19	Dritte Klasse. 19
185	xx		Huwyler Christian ~~Bühlmann Peter~~	Geißmattstraße	13 C Haus	1			1			~~62,000~~			Z 80,000															
185	yy		Schmid Michael	"	3 Haus	1			1			~~50,000~~			R.Z. ~~Z~~ 65,000															
185	zz		Schmid Michael	"	5 Haus	1			1			~~68,000~~			R.Z. ~~Z~~ 88,000															
185	zz I		Schmid Michael	"	25 Haus	1			1			~~86,000~~			R.Z. ~~R.Z.~~ 111,000															
185	zz II		Wirth Franz ~~Hurter Dominik~~	"	35 Haus	1			1			42,000			Z 54,500															
												308,000																		

Staatsarchiv Luzern A 1143/54

Nro.	Lit.	Folio des Grundbuches	Eigentümer	Benennung der Strasse oder Liegenschaft	Benennung der Gebäude	Bauart Stein	Bauart Riegel	Bauart Holz	Dachung Ziegel	Dachung Stroh	Dachung Schindeln	Versicherungssummen I. Klasse Franken	Versicherungssummen II. Klasse Franken	Versicherungssummen III. Klasse Franken
186			Schmid, Fleischh. Frau	Hauptgasse	17 Haus	1	1		1			25000		
186	a		Schmid, Fleischh. Frau	"	17a Haus	1			1			16000		
X 186	b		Kathol. Jünglingsverein	M. Rathsplatz	12 Haus	1			1			132500		
186	c		Gärtner Ernst,	Trillhofstr.	11 Haus		1		1					
	d		Kirman Jos.	"	13 Haus		1		1					
												173500		

Veränderung der Versicherungssummen für die

Erste Klasse.						Zweite Klasse.						Dritte Klasse.			
19 18	1924	19	19	19	19	19	19	19	19	19	19	19	19	19	19
Z 12.500															
Z 20.500															
Z 120.000															
	32.000														
	30.000														

Staatsarchiv Luzern A 1143/54

Nro.	Lit.	Folio des Grundbuches	Eigentümer	Benennung der Strasse oder Liegenschaft	Benennung der Gebäude	Bauart Stein	Bauart Riegel	Bauart Holz	Dachung Ziegel	Dachung Stroh	Dachung Schindeln	Versicherungssummen I. Klasse Franken	Versicherungssummen II. Klasse Franken	Versicherungssummen III. Klasse Franken
186	e		Türer Julius	Trüllhofstrasse 15	Haus		1		1					
186	f		Siedlungs-AG.	" 12	Haus		1		1					

Veränderung der Versicherungssummen für die																
Erste Klasse.						Zweite Klasse.						Dritte Klasse.				
1924	19	19	19	19	19	19	19	19	19	19	19	19	19	19	19	19
30.000																
36.000																

Staatsarchiv Luzern A 1143/54

Nro.	Lit.	Folio des Grundbuches	Eigentümer	Benennung		Bauart			Dachung			Versicherungssummen		
				der Strasse oder Liegenschaft	der Gebäude	Stein	Riegel	Holz	Ziegel	Stroh	Schindeln	I. Klasse	II. Klasse	III. Klasse
												Franken	Franken	Franken

Veränderung der Versicherungssummen für die															
Erste Klasse.						Zweite Klasse.						Dritte Klasse.			
19	19	19	19	19	19	19	19	19	19	19	19	19	19	19	19

Staatsarchiv Luzern A 1143/54

Nro.	Lit.	Folio des Grundbuches	Eigentümer	Benennung der Strasse oder Liegenschaft	Benennung der Gebäude	Bauart Stein	Bauart Riegel	Bauart Holz	Dachung Ziegel	Dachung Stroh	Dachung Schindeln	Versicherungssummen I. Klasse Franken	II. Klasse Franken	III. Klasse Franken
187			Brunner Moriz	Pf. Kunstgrad	15 Haus	1			1			~~40000~~		
187	a		Hodel „Schwarz Frau	Baumgartenstr.	Baumschuppen, Pissoirhäuschen				1			~~600~~		
	a	I		Metzgergasse 50	Ladeneinbauten			1		Kasf				
187	b		Lang Burkard Gebrüder	Wesemlinstrasse	31a Wohnhaus	1			1			~~70000~~		
X 187	c		Staat Luzern	Wesemlinstrasse	37 Kleinwohnhäuser	1			1			~~220000~~		
187	d		Hodel „Schwarz Frau	„	50 Haus mit Mark, Schutzdach	1	1		1			~~27000~~		
187	e		Hauser, Töpfner Frau	Obere Wesemlin	1 Haus (Beau-séjour)	1			1			~~60000~~		
	e	I			Waschhausgebäude	1			1			~~15000~~		
												435600		

Veränderung der Versicherungssummen für die

Erste Klasse. 19 15	19 17	19 18	19 19	1920	19	Zweite Klasse. 19	19	19	19	19	19	Dritte Klasse. 19	19	19	19
		Z	33,500												
		~~1000~~	2,200												
			800												
		Z	91,000												
~~240,000~~		RZ ~~240,000~~	300.000												
		Z	35,000												
~~103000~~			127,000												
~~17000~~			22,000												

Staatsarchiv Luzern A 1143/54

Nro.	Lit.	Folio des Grundbuches	Eigentümer	Benennung der Strasse oder Liegenschaft		Benennung der Gebäude	Bauart Stein	Bauart Riegel	Bauart Holz	Dachung Ziegel	Dachung Stroh	Dachung Schindeln	Versicherungssummen I. Klasse Franken	Versicherungssummen II. Klasse Franken	Versicherungssummen III. Klasse Franken	Veränderung der Versicherungssummen für die Erste Klasse 1917	Erste Klasse 1918	Erste Klasse 1918	Erste Klasse 1922	Erste Klasse 19	Erste Klasse 19	Zweite Klasse 19	Zweite Klasse 19	Zweite Klasse 19	Zweite Klasse 19	Zweite Klasse 19	Zweite Klasse 19	Dritte Klasse 19	Dritte Klasse 19	Dritte Klasse 19	Dritte Klasse 19
187	f		Friedinger Hans ~~Keller Julius~~	Museggstraße	26	Haus	1			1			~~30,000~~				Z	35,000													
187	g		Greber Maria c. Arnet ~~Rosa c.~~ Nina	Mariahilfgasse	9	Haus	1			1			~~60,000~~				Z	78,000													
187	h		~~Bucherer Karl~~ Kath. Mädchenschutzverein	Museggstraße	32	Wohnhaus c. Anbau	1			1			~~65,000~~			~~68,000~~	Z	75,000													
187	i		Mossdorf Karl	Brüggligasse	12	Wohnhaus	1			1			~~15,000~~				Z	~~19,500~~	44000												
187	k		Räber Geschwister	Museggstraße	29	Wohnhaus	1			Blech			~~100,000~~				Z	130,000													
187	m		Räber Geschwister	"	31	Wohnhaus	1			Blech			~~100,000~~				Z	130,000													
	m	I				Waschhaus	1			Hz. zement. Beton							~~4000~~	4,400													
													370,000																		

Staatsarchiv Luzern A 1143/54

Nro.	Lit.	Folio des Grundbuches	Eigentümer	Benennung der Strasse oder Liegenschaft		Benennung der Gebäude	Bauart Stein	Bauart Riegel	Bauart Holz	Dachung Ziegel	Dachung Stroh	Dachung Schindeln	Versicherungssummen I. Klasse Franken	Versicherungssummen II. Klasse Franken	Versicherungssummen III. Klasse Franken		Veränderung der Versicherungssummen für die Erste Klasse. 1918	19	19	19	19	19	Zweite Klasse. 19	19	19	19	19	19	Dritte Klasse. 19	19	19	19
187	l		Strebel Jos. Dr. Augenarzt ~~Heisch Schwestern~~	Museggstraße	25	Wohnhaus	1			1			~~60,000~~			Z	78,000															
187	n		Dr. Suter Ludwig	"	34	Wohnhaus	1			Blech			~~45,000~~			Z	58,500															
187	o		Scherer F. X., Staatskassier	"	48	Wohnhaus	1			1			~~41,000~~			Z	53,000															
187	p		Dr. med. Schmid Franz	"	28	Wohnhaus	1			1			~~50,000~~			Z	65,000															
187	q		Zardetti, Schwytzer ~~Rud.~~ Wwe. Sophie	"	30	Wohnhaus	1			1			~~50,000~~			Z	65,000															
187	r		Schnieper Frz., Spengler	Brüggligasse	8	Wohnhaus	1			1			~~30,000~~			Z	39,000															
													276,000																			

Staatsarchiv Luzern A 1143/54

Nro.	Lit.	Folio des Grundbuches	Eigentümer	Benennung der Strasse oder Liegenschaft	Benennung der Gebäude	Bauart Stein	Bauart Riegel	Bauart Holz	Dachung Ziegel	Dachung Stroh	Dachung Schindeln	Versicherungssummen I. Klasse Franken	Versicherungssummen II. Klasse Franken	Versicherungssummen III. Klasse Franken
187	s		Posch Ant. Theobald	Hof Wiesyz	5 Wohnhaus	1			1			~~16,000~~		
187	t		Seminar Hrg. v. Wyss Landolt Frau ~~Tabel Karl~~	"	4 Wohnhaus	1			1			~~46,000~~		
187	u		Heller ~~Adolf~~ Eduard Wwe	"	2 Wohnhaus	1			1			~~45000~~		
187	v		Dr. Schaller Gustav	"	3 Wohnhaus	1			1			45,000		
187	w		Schoz Barthol.	Zwüschligasse	10 Wohnhaus	1			1			~~60,000~~		
187	x 6.		~~Bischof Hrm~~ Hauber Richard ~~Vogel Niklaus Peterst~~	Weggisstrasse	42 Wohnhaus	1			1			~~32,000~~		
	x I		~~Vogel Niklaus Peterst~~		Werkstätte	1			Hand.					
												234000		

Veränderung der Versicherungssummen für die															
Erste Klasse.						Zweite Klasse.						Dritte Klasse.			
19~~18~~	19	19	19	19	19	19	19	19	19	19	19	19	19	19	19
Z 20,500															
R Z 58500															
58,500															
Z 55,500															
Z 65,000															
Z 44,500															

Staatsarchiv Luzern A 1143/54

Nro.	Lit.	Folio des Grundbuches	Eigentümer	Benennung der Strasse oder Liegenschaft		Benennung der Gebäude	Bauart Stein	Bauart Riegel	Bauart Holz	Dachung Ziegel	Dachung Stroh	Dachung Schindeln	Versicherungssummen I. Klasse Franken	Versicherungssummen II. Klasse Franken	Versicherungssummen III. Klasse Franken		Veränderung der Versicherungssummen für die Erste Klasse. 1918	19	19	19	19	19	Zweite Klasse. 19	19	19	19	19	19	Dritte Klasse. 19	19	19	19
187	y		Gutersohn Ulrich	Museggstrasse	44	Wohnhaus	1			1			~~36,000~~			Z	46,500															
187	z		Räber Gebr.	"	36	Wohnhaus	1			1			~~40,000~~			Z	52,000															
187	aa		Dr. Bachmann Frl. Minna	"	33	Wohnhaus	1			1			~~50,000~~			Z	65,000															
187	bb		Dr. Bachmann Frl. Minna	"	35	Wohnhaus	1			1			~~50,000~~			Z	65,000															
187	cc		Kath. Mädchenschutzverein	"	27	Wohnhaus	1			Schiefer u. Hzmt.			~~90,000~~			Z	117,000															
187	dd		Albaron, Sudre Frau	Auf Musegg	6	Haus	1			1			~~70,000~~				91,000															
	ee					Kellerbau m. Wohnstock	1			Hzmt.			14,000				18,000															
													350,000																			

Staatsarchiv Luzern A 1143/54

Nro.	Lit.	Folio des Grundbuches	Eigentümer	Benennung der Strasse oder Liegenschaft	Benennung der Gebäude	Bauart Stein	Bauart Riegel	Bauart Holz	Dachung Ziegel	Dachung Stroh	Dachung Schindeln	Versicherungssummen I. Klasse Franken	Versicherungssummen II. Klasse Franken	Versicherungssummen III. Klasse Franken

Veränderung der Versicherungssummen für die															
Erste Klasse.						Zweite Klasse.						Dritte Klasse.			
19	19	19	19	19	19	19	19	19	19	19	19	19	19	19	19

Staatsarchiv Luzern A 1143/54

Nro.	Lit.	Folio des Grundbuches	Eigentümer	Benennung der Strasse oder Liegenschaft		Benennung der Gebäude	Bauart Stein	Bauart Riegel	Bauart Holz	Dachung Ziegel	Dachung Stroh	Dachung Schindeln	Versicherungssummen I. Klasse Franken	Versicherungssummen II. Klasse Franken	Versicherungssummen III. Klasse Franken	Veränderung der Versicherungssummen für die Erste Klasse. 1918	Erste Klasse. 19	Erste Klasse. 19	Erste Klasse. 19	Erste Klasse. 19	Erste Klasse. 19	Zweite Klasse. 19	Zweite Klasse. 19	Zweite Klasse. 19	Zweite Klasse. 19	Zweite Klasse. 19	Zweite Klasse. 19	Dritte Klasse. 19	Dritte Klasse. 19	Dritte Klasse. 19	Dritte Klasse. 19
188	c		Muth Blasius	Brüggligasse	13	Wohnhaus m. Anbau	1			1			60,000			Z 78,000															
189			Muth Blasius	"	11	Magazin m. Wohnstock	1			Hemt.			12,000			Z 15,500															
189	b		Dr. Elmiger Franz	"		Gartenhaus			1	1			~~200~~			300															
189	c		~~Dr.~~ Pfyffer, ~~Legesser Jos.~~ Geschwister	"		Gartenhaus			1	1			~~200~~			300															
189	d		~~Bühlmann, Dörig Wwe.~~ ~~v.~~ Bühlmann Jz, ~~Sohn~~	Brüggligasse	9	Haus mit Anbau	1			1			60,000			~~Z~~ R.Z. 78,000															
													132,400																		

Staatsarchiv Luzern A 1143/54

Nro.	Lit.	Folio des Grundbuches	Eigentümer	Benennung der Strasse oder Liegenschaft		Benennung der Gebäude	Bauart Stein	Bauart Riegel	Bauart Holz	Dachung Ziegel	Dachung Stroh	Dachung Schindeln	Versicherungssummen I. Klasse Franken	II. Klasse Franken	III. Klasse Franken	Veränderung der Versicherungssummen für die Erste Klasse 19	19	19	19	19	19	Zweite Klasse 19	19	19	19	19	19	Dritte Klasse 1921	19	19	19
190			Coraggioni „D'Orelli" ~~Em.~~ Geschwister Gebr.	Brüggligasse	1	Haus c. Stallung	1			1			~~15000~~			Z 19,500															
	a		"			Laboratorium	1			1			~~1000~~			Z 1,300															
191			~~Korporationsgemeinde~~ Schumacher & Co.	Mühlenplatz	9	Wohnhaus c. Wascherei	1			1			~~70000~~			Z ~~91000~~												110,000			
192			Unterfinger Melchior	"	6	Haus mit Bäckerei	1			1			~~56000~~			Z 72,500															
193			Meyer Markus ~~Meyer Gebr.~~	"	5	Haus	1			1			~~33000~~			Z 42,500															
													175000																		

Staatsarchiv Luzern A 1143/54

Nro.	Lit.	Folio des Grundbuches	Eigentümer	Benennung: der Strasse oder Liegenschaft	Benennung: der Gebäude	Bauart: Stein	Bauart: Riegel	Bauart: Holz	Dachung: Ziegel	Dachung: Stroh	Dachung: Schindeln	Versicherungssummen: I. Klasse Franken	Versicherungssummen: II. Klasse Franken	Versicherungssummen: III. Klasse Franken
193	c		Korporationsgemeinde	Mühlenplatz	2 Wohnhäuser, 2 Scheunen, 2 Garagen, 2 Schweinställe, 1 Heinzengebäude, 1 Holzschuppen	1			Cement.			60000	1919 in IV. Kl. vide II. Klasse/ „ III. „	
	a													
	e													
193	b													
193	d		Einwohnergemeinde Luzern	Mühlenplatz	Sprengbrücke			1	1					

60,000

Veränderung der Versicherungssummen für die

Erste Klasse.						Zweite Klasse.						Dritte Klasse.			
19 18	19 18	19	19	19	19	19	19	19	19	19	19	19	19	19	19

Nro.	Lit.	Folio des Grundbuches	Eigentümer	Benennung der Strasse oder Liegenschaft		Benennung der Gebäude	Bauart Stein	Bauart Riegel	Bauart Holz	Dachung Ziegel	Dachung Stroh	Dachung Schindeln	Versicherungssummen I. Klasse Franken	II. Klasse Franken	III. Klasse Franken	Veränderung der Versicherungssummen für die Erste Klasse 1916	1918	1921	19	19	19	Zweite Klasse 19	19	19	19	19	19	Dritte Klasse 19	19	19	19
194			Meyer ~~Gebr.~~ Markus	Wühlenplatz	4	Haus	1			1			~~29,000~~			Z	37,500														
195			Meyer ~~Gebr.~~ Dr. Moritz	"	3	Haus	1			1			~~27,000~~			Z	35,000														
196/197			Bosch Joh.	"	2	Haus	1			1			~~50,000~~			Z.	65,000														
198			Bell-Schwytzer Frau M. J. A. ~~Schwyzer „Rüttiman Frau"~~	"	1	Haus	1			1			~~75,000~~			Z	97,500														
199		Erben	Endemann ~~Heinrich~~ ~~Geschwister~~ sen.	Rößligasse	23	Haus (Pédéral)	1			1			~~100,000~~			R Z ~~102,000~~	138,000														
200			~~Vogel-Bisang Frau Paul.~~ ~~Bisang Paulina o. Anna~~ ~~Bauer-Bisang Frau A.~~ Bisang Hans	Kramgasse	9	Haus	1			1			~~40,000~~				Z 58,000														
													321,000																		

Staatsarchiv Luzern A 1143/54

Nro.	Lit.	Folio des Grundbuches	Eigentümer	Benennung der Strasse oder Liegenschaft		Benennung der Gebäude	Bauart Stein	Bauart Riegel	Bauart Holz	Dachung Ziegel	Dachung Stroh	Dachung Schindeln	Versicherungssummen I. Klasse Franken	II. Klasse Franken	III. Klasse Franken	Veränderung der Versicherungssummen für die Erste Klasse 1918	1920	Erste Klasse 19	Erste Klasse 19	Erste Klasse 19	Erste Klasse 19	Zweite Klasse 19	Zweite Klasse 19	Zweite Klasse 19	Zweite Klasse 19	Zweite Klasse 19	Zweite Klasse 19	Dritte Klasse 19	Dritte Klasse 19	Dritte Klasse 19	Dritte Klasse 19
201			Boeglin „Müller Frau	Krangasse	7	Haus	1			1			~~43,000~~			~~55,000~~ Z	68.000														
202			Prell „Rhau Witwe	Im Zöpfli	4	Haus	1			1			~~123,000~~			Z 160,000															
203			Weber Franz Jos.	Krangasse	8	Haus	1			1			~~75,000~~			R Z 97,500															
204			Frey Alfred	Weinmarkt	9	Haus	1			1			~~75,000~~			R Z 97,500															
205			~~Dr. Heller Hermann~~ Heller Geschw.	„	8	Haus	1			1			~~76,000~~			Z 98,500															
206			Steiger Alfred ~~Volksbank [illegible]~~ ~~Duss Jos.~~	„	10	Haus	1			1			~~74,000~~			Z 96,000															
													466,000																		

Staatsarchiv Luzern A 1143/54

Nro.	Lit.	Folio des Grundbuches	Eigentümer	Benennung der Strasse oder Liegenschaft	Benennung der Gebäude	Bauart Stein	Bauart Riegel	Bauart Holz	Dachung Ziegel	Dachung Stroh	Dachung Schindeln	Versicherungssummen I. Klasse Franken	Versicherungssummen II. Klasse Franken	Versicherungssummen III. Klasse Franken	Veränderung der Versicherungssummen für die Erste Klasse 1918	1921	1922	19	19	19	Zweite Klasse 19	19	19	19	19	19	Dritte Klasse 19	19	19	19
359			Curti Alfred c. Louis	Wletzgerwinkli	4 Haus	1			1			50,000			65,000															
360			Coraggioni d'Orelli ~~Em.~~ Geschwister Gebr.	"	9 Haus mit Apotheke	1			1			100,000			Z 130,000															
361			Schumacher Dagobert ~~c. Schmid Siegwart Eduard~~	"	6 Haus	1			1			38,000			Z ~~49,000~~	80,000														
362			Schnieper „Wiss Frau	"	13 Haus	1			1			64,000			~~83,000~~	Z 85,000														
363			von Moos Geschw.	Im Zöpfli	3 Haus	1			1			43,000			Z 56,000															
364	a		Sautier „Dolder Mad.	" "	2 Haus R.Z. Holzhaus	1		1	1			70,000			R.Z. ~~[illegible]~~		122,000 1.100													
												365,000																		

Staatsarchiv Luzern A 1143/54

Nro.	Lit.	Folio des Grundbuches	Eigentümer	Benennung der Strasse oder Liegenschaft		Benennung der Gebäude		Bauart Stein	Bauart Riegel	Bauart Holz	Dachung Ziegel	Dachung Stroh	Dachung Schindeln	Versicherungssummen I. Klasse Franken	Versicherungssummen II. Klasse Franken	Versicherungssummen III. Klasse Franken
			Erben Frl. Sali Schneider Fel. Kunette & Miteigentümer													
365			~~Schneider Mod. Adelheid~~, Im Zöpfli		1	Haus		1			1			~~36,000~~		
366			Lieni ~~Charles~~ Geschwist.	Ärnimoosstr.		2	Haus (Alpenklub)	1	1		1			~~56,000~~		
366	a		Pf. Coraggioni Charles sel.	"		4	Haus	1			1			~~26,000~~		
			Schuld Fr. Frank, Gutsbesitzerin.													
367			v. Albertis, Major Frau Maria sel. Erben	"		1	Haus	1			1			~~35,000~~		
665			Brauchli Jakob	Wüstenmättli			Haus & Scheune	1		1	1			~~12,000~~		
665	a		Staat Luzern	Pumpwerk			Scheune & Waschhaus	1		1				~~2600~~		
														166,600		

Veränderung der Versicherungssummen für die

Erste Klasse. 19 18	19 18	1920	1921	19	19	Zweite Klasse. 19	19	19	19	19	19	Dritte Klasse. 19	19	19	19
Z 75000															
R Z 72,500															
Z 32,500															
Z 45500															
~~60000~~ Z ~~—~~			27,000												
Z —— 5,000															

Staatsarchiv Luzern A 1143/54

Nro.	Lit.	Folio des Grundbuches	Eigentümer	Benennung der Strasse oder Liegenschaft		Benennung der Gebäude	Bauart Stein	Bauart Riegel	Bauart Holz	Dachung Ziegel	Dachung Stroh	Dachung Schindeln	Versicherungssummen I. Klasse Franken	Versicherungssummen II. Klasse Franken	Versicherungssummen III. Klasse Franken	Veränderung der Versicherungssummen für die Erste Klasse. 1918	Erste Klasse. 19	Erste Klasse. 19	Erste Klasse. 19	Erste Klasse. 19	Erste Klasse. 19	Zweite Klasse. 19	Zweite Klasse. 19	Zweite Klasse. 19	Zweite Klasse. 19	Zweite Klasse. 19	Zweite Klasse. 19	Dritte Klasse. 19	Dritte Klasse. 19	Dritte Klasse. 19	Dritte Klasse. 19
665	b		Steiner Geschw.	Mühlemättli		Haus	1	1		1			~~17,000~~			Z 22,000															
665	c		Fluder, Kiener Witwe	Mühlemattstr.	28	Haus	1			1			~~82,000~~			Z 106,000															
665	d		Lienert Rudolf	"	26	Haus	1			1			~~105,000~~			Z 120,000															
665	e		Grüter, Zimmermann Ant.	"	15	Haus	1			1			~~66,000~~			Z 70,000															
665	f		Hochstrasser-Busch Frau Theresia ~~Hochstrasser Martin~~	"	24	Haus	1			1			~~113,000~~			146,000															
665	g		~~Leiser, Dürr Frau~~ Bossard Raimund	"	3	Haus	1			1			~~112,000~~			145,000															
													495,000																		

Staatsarchiv Luzern A 1143/54

Nro.	Lit.	Folio des Grundbuches	Eigentümer	Benennung der Strasse oder Liegenschaft		Benennung der Gebäude	Bauart Stein	Bauart Riegel	Bauart Holz	Dachung Ziegel	Dachung Stroh	Dachung Schindeln	Versicherungssummen I. Klasse Franken	Versicherungssummen II. Klasse Franken	Versicherungssummen III. Klasse Franken	Veränderung der Versicherungssummen für die Erste Klasse 1917	Erste Klasse 1918	Erste Klasse 1921	Erste Klasse 19	Erste Klasse 19	Erste Klasse 19	Zweite Klasse 19	Zweite Klasse 19	Zweite Klasse 19	Zweite Klasse 19	Zweite Klasse 19	Zweite Klasse 19	Dritte Klasse 19	Dritte Klasse 19	Dritte Klasse 19	Dritte Klasse 19
665	h		~~Gindler Friedr.~~ ~~Erni, Pallet Jos.~~ Hartmann Robert	Mühlemattstr.	1	Haus	1			1			~~36,000~~			Z	~~46,500~~	80,000													
665	i		Risi Franz	"	3	Haus	1			1			~~114,000~~				148,000														
665	k		~~Lauber Jos. Otto~~ Peyer Hermann	"	5	Haus	1			1			~~55,000~~			R Z	71,000														
665	l		Lauber Jos. Otto	"	7	Haus	1			1			~~55,000~~			R Z	71,000														
665	m		Ruckli Jos. Wirt ~~Märchy Familie~~	"	13	Haus	1			1			~~90,000~~			~~83,000~~	91,000														
665	n		Ruckli Jos. Wirt ~~Stahel Karl Würsch Gottfr.~~	"	16	Haus	1			1			~~80,000~~			~~75,000~~	82,500														
													430,000																		

Staatsarchiv Luzern A 1143/54

Nro.	Lit.	Folio des Grundbuches	Eigentümer	Benennung der Strasse oder Liegenschaft	Benennung der Gebäude	Bauart Stein	Bauart Riegel	Bauart Holz	Dachung Ziegel	Dachung Stroh	Dachung Schindeln	Versicherungssummen I. Klasse Franken	Versicherungssummen II. Klasse Franken	Versicherungssummen III. Klasse Franken	Veränderung der Versicherungssummen für die Erste Klasse 1918	Erste Klasse 1918	Erste Klasse 1922	Erste Klasse 19	Erste Klasse 19	Erste Klasse 19	Zweite Klasse 19	Zweite Klasse 19	Zweite Klasse 19	Zweite Klasse 19	Zweite Klasse 19	Zweite Klasse 19	Dritte Klasse 19	Dritte Klasse 19	Dritte Klasse 19	Dritte Klasse 19
665	o		Felix Jos.	Mühlemattstr.	Bienenhaus (Revers)			1	1			1500		auf 1.5.21 abgel.		—														
665	p		Branchli Jakob	Mühlemattstr.	2 Work- u. Ladenhütte			1	1			vide IV Klasse!																		
	q				Workstattgebäude																									
665	r		Stiftung für Wohnungsbau	Mühlemattstr.	Wohnhaus	1			1						Z		Z	120,000												
r																														
												1500																		

Staatsarchiv Luzern A 1143/54

Nro.	Lit.	Folio des Grundbuches	Eigentümer	Benennung		Bauart			Dachung			Versicherungssummen		
				der Strasse oder Liegenschaft	der Gebäude	Stein	Riegel	Holz	Ziegel	Stroh	Schindeln	I. Klasse	II. Klasse	III. Klasse
												Franken	Franken	Franken

Veränderung der Versicherungssummen für die															
Erste Klasse.						Zweite Klasse.						Dritte Klasse.			
19	19	19	19	19	19	19	19	19	19	19	19	19	19	19	19

Staatsarchiv Luzern A 1143/54

Nro.	Lit.	Folio des Grundbuches	Eigentümer	Benennung der Strasse oder Liegenschaft	Benennung der Gebäude	Bauart Stein	Bauart Riegel	Bauart Holz	Dachung Ziegel	Dachung Stroh	Dachung Schindeln	Versicherungssummen I. Klasse Franken	Versicherungssummen II. Klasse Franken	Versicherungssummen III. Klasse Franken	Veränderung der Versicherungssummen für die Erste Klasse 1918	Erste Klasse 1923	Erste Klasse 19	Erste Klasse 19	Erste Klasse 19	Erste Klasse 19	Zweite Klasse 19	Zweite Klasse 19	Zweite Klasse 19	Zweite Klasse 19	Zweite Klasse 19	Zweite Klasse 19	Dritte Klasse 19	Dritte Klasse 19	Dritte Klasse 19	Dritte Klasse 19
666			~~Briner, Pfyffer Dr. Otto~~	St. Karli	Herrenhaus	1			1			~~25000~~			54,000															
	c		~~Pfyffer Siegfried & Mitbesitzer~~		Kapelle	1			1			~~300~~			2,000															
	d		Kirchenbauverein St. Karli-Untergrund		Schweinstall			1	1			~~200~~			500															
	d			Spitalstrasse	Saalbaute	1			1							85.000														
666	a		Brauerei Spiess A.G.	St. Karlistrasse 34	Haus mit Wirtschaft, Anbauten, Kegelbahn, Wasch- u. Holzhaus	1		1	1			~~51,000~~			Z 66.000															
666	e		~~Schlatter, Briner Gottfr. & Briner Otto & Walter~~ ~~Pfyffer Wwe Anna~~ Kirchenbauverein St. Karli-Untergrund	"	Scheune m. Wohnung	1		1	1			~~7,000~~			Z 9.000															
× 666	f		Einwohnergemeinde	St. Karlistrasse	Schulhaus m. Turnhalle	1			1			~~450,000~~			R.Z. 585,000															
666	g		Allgäuer, Haas Frau	"	Haus	1			1			~~32,000~~			Z 41,500															
666	h		~~Schmid Lorenz~~ Brauerei Spiess A.G.	St. Karli	Pavillon			1	1			~~200~~			300															
												566200																		

Staatsarchiv Luzern A 1143/54

Nro.	Lit.	Folio des Grundbuches	Eigentümer	Benennung der Strasse oder Liegenschaft		Benennung der Gebäude	Bauart Stein	Bauart Riegel	Bauart Holz	Dachung Ziegel	Dachung Stroh	Dachung Schindeln	Versicherungssummen I. Klasse Franken	Versicherungssummen II. Klasse Franken	Versicherungssummen III. Klasse Franken	Veränderung der Versicherungssummen für die Erste Klasse 1918	Erste Klasse 1918	Erste Klasse 19	Erste Klasse 19	Erste Klasse 19	Erste Klasse 19	Zweite Klasse 19	Zweite Klasse 19	Zweite Klasse 19	Zweite Klasse 19	Zweite Klasse 19	Zweite Klasse 19	Dritte Klasse 19	Dritte Klasse 19	Dritte Klasse 19	Dritte Klasse 19
666	i		Lindegger Leonz	St. Karlistrasse	37a	Haus	1			1			10,000			Z	13,000														
666	k		Allgäuer-Haas Frau Dr.	"		Holzhaus (Anbauten an Wohnh.)			1	1						~~300~~	300														
666	l		Bucher „Muggli Frau	"	37	Haus c. Anbau	1			1			46,000			Z	59,500														
	l	I				Werkhütte mit Anbauten			1	1						Z 2000	2,200														
666	m		Waschanstalten c. Färberei	"	25	Fabrik							vide	IV. Klasse!																	
	n		A. G. Luzern	"	25a	Benzinwaschgebäude							"	IV. "																	
666	o	B.	Felder „Clement A.-G.	"	23	Haus	1			1			35,000			Z	45,500														
													91,000																		

Staatsarchiv Luzern A 1143/54

Nro.	Lit.	Folio des Grundbuches	Eigentümer	Benennung der Strasse oder Liegenschaft	Benennung der Gebäude	Bauart Stein	Bauart Riegel	Bauart Holz	Dachung Ziegel	Dachung Stroh	Dachung Schindeln	Versicherungssummen I. Klasse Franken	Versicherungssummen II. Klasse Franken	Versicherungssummen III. Klasse Franken	Veränderung der Versicherungssummen für die Erste Klasse 1917	Erste Klasse 1918	Erste Klasse 19	Erste Klasse 19	Erste Klasse 19	Erste Klasse 19	Zweite Klasse 19	Zweite Klasse 19	Zweite Klasse 19	Zweite Klasse 19	Zweite Klasse 19	Zweite Klasse 19	Dritte Klasse 19	Dritte Klasse 19	Dritte Klasse 19	Dritte Klasse 19
666	b		Staat Luzern	St. Karli Höhe Kantonsspital	Augenklinik	1			1			~~260000~~			R Z	338,000														
	p				Verwaltungsgebäude	1			1			~~110000~~			R Z	143,000														
	q				Medizin „Pavillon	1			1			~~290000~~			R Z	377,000														
	r				Chirurgie „Pavillon I	1			1			~~374000~~			R Z	486,000														
	s				Chirurgie „Pavillon II	1			1			~~135000~~			R Z	175,500														
	t				Infektions „Pavillon	1			1			~~110000~~			R Z	143,000														
	u				Zentralgebäude	1			1			~~235000~~			R Z	341,000														
	v				Leichenhaus	1			1			~~22000~~			Z	28,500														
	w				Kapelle	1			1			~~47000~~			Z	61,000														
	x				Portierhaus	1			1			~~35000~~			R Z	45,500														
	y				Gärtnerhäuschen	1	1		1			~~800~~			Z	1,000														
	z				Treibhaus	1						~~1000~~				1,300														
	aa				Felsenkeller	1			1						~~30,000~~	33,000														
	bb				Fußhütte			1	1							1.500														
	cc				Hühnerhaus u. Hasenstalle			1	1							600														
												1,619,800																		

Staatsarchiv Luzern A 1143/54

Nro.	Lit.	Folio des Grundbuches	Eigentümer	Benennung		Bauart			Dachung			Versicherungssummen		
				der Strasse oder Liegenschaft	der Gebäude	Stein	Riegel	Holz	Ziegel	Stroh	Schindeln	I. Klasse	II. Klasse	III. Klasse
												Franken	Franken	Franken

Veränderung der Versicherungssummen für die															
Erste Klasse.						Zweite Klasse.						Dritte Klasse.			
19	19	19	19	19	19	19	19	19	19	19	19	19	19	19	19

Staatsarchiv Luzern A 1143/54

Nro.	Lit.	Folio des Grundbuches	Eigentümer	Benennung der Strasse oder Liegenschaft	Benennung der Gebäude	Bauart Stein	Bauart Riegel	Bauart Holz	Dachung Ziegel	Dachung Stroh	Dachung Schindeln	Versicherungssummen I. Klasse Franken	Versicherungssummen II. Klasse Franken	Versicherungssummen III. Klasse Franken
667			~~Kindermann Louis~~ ~~Wwe Lehmann~~ Lehmann Jakob Landwirt Vogt d. Kinder	Kantonsstrasse	Wohnhaus		1		1			~~30000~~		
667	a		~~Kindermann Louis~~ Zimmermann-Gössi Frau Wwe d. Kinder	"	Wohnhaus		1	1	1			~~4000~~		
667	b		Aeberli Alois	Kirchstrasse	Wohnhaus	1			1			~~38000~~		
667	c		Körner ~~Ludwig~~-Wirz Wwe Sophie	"	63 Wohnhaus	1			1			~~10000~~		
	c	I			Oekonomiegebäude mit Werkstätte		1	1	1					
667	d		Wüthrich Friedrich	"	41a Wohnhaus mit Werkstätte	1			1			~~7000~~		
667	e		Wüthrich Friedrich	"	43 Wohnhaus	1		1	1			~~49000~~		
												131000		

Veränderung der Versicherungssummen für die

Erste Klasse. 19/18	19/19	1921	19	19	19	Zweite Klasse. 19	19	19	19	19	19	Dritte Klasse. 19	19	19	19
Z ~~12000~~	50,000														
	5000														
	49,000														
Z 26,000															
1000	1000														
Z 1500															
Z 54,500															

Staatsarchiv Luzern A 1143/54

Nro.	Lit.	Folio des Grundbuches	Eigentümer	Benennung der Strasse oder Liegenschaft	Benennung der Gebäude	Bauart Stein	Bauart Riegel	Bauart Holz	Dachung Ziegel	Dachung Stroh	Dachung Schindeln	Versicherungssummen I. Klasse Franken	Versicherungssummen II. Klasse Franken	Versicherungssummen III. Klasse Franken
667	f		~~ledig~~ Zimmermann ~~Ehefrau~~ Josi Kirchhofen Wwe. z. Kinder	Kirchhofen	2 Wohnhaus	1			1			43000		
667	g		~~ledig~~ Zimmermann ~~Ehefrau~~ Wwe. z. Kinder	"	~~Wohnhaus~~ Oekonomiegebäude			X	1			4000		
667	h		Obige ~~ledig~~ Zimmermann Louis	"	2 Familienhäuser mit Holzschopf	1			Ziegel			3000		
	h	I			Wohnhaus (Kirchgasse)	1	Eisen		Ziegel					
667	i		Zwicky Johann sel. Erben Dorfen Ligerz Zopfkirchen Frau		Holzhaus	X		1	1					
	i	I			Kegelbille I.			1	1					
	i	II			" II.			1	1					
	i	III			Heuerhaus			1	1					
667	k		Vallaster Jos.	Kirchhofen	1 Haus	1		1	1			28000		
667	l		Vallaster Jos.	"	3 Haus	1			1			28,000		
												110,000		

Veränderung der Versicherungssummen für die

Erste Klasse. 19 18	19 19	19	19	Zweite Klasse. 19	19	19	19	19	19	Dritte Klasse. 19	19	19	19
Z 61,000													
	16. Januar 19: 1921 ~~5,000~~ 5,000												
	4,000												
3000	3,300												
800	~~800~~ 1,000												
	500												
	200												
	300												
Z 26,000													
Z 26,000													

Staatsarchiv Luzern A 1143/54

Nro.	Lit.	Folio des Grundbuches	Eigentümer	Benennung der Strasse oder Liegenschaft		Benennung der Gebäude	Bauart Stein	Bauart Riegel	Bauart Holz	Dachung Ziegel	Dachung Stroh	Dachung Schindeln	Versicherungssummen I. Klasse Franken	Versicherungssummen II. Klasse Franken	Versicherungssummen III. Klasse Franken	Veränderung der Versicherungssummen für die Erste Klasse 1918	Erste Klasse 1918	Erste Klasse 19	Erste Klasse 19	Erste Klasse 19	Erste Klasse 19	Zweite Klasse 19	Zweite Klasse 19	Zweite Klasse 19	Zweite Klasse 19	Zweite Klasse 19	Zweite Klasse 19	Dritte Klasse 19	Dritte Klasse 19	Dritte Klasse 19	Dritte Klasse 19
667	m		Zimmermann ~~Louis~~ Louis Wwe & Kinder	St. Karlistraße	70	Haus mit Anbau	1			1			~~48,000~~				62,000														
667	n		Vallaster Jos.	"	39	Haus R.Z.	1			1			~~88,000~~				R.Z. 117,000														
667	o		Vallaster Jos.	"	39a	Haus R.Z.	1			1			~~87,000~~				R.Z. 113,000														
667	p		Vallaster Jos.	"	62	Haus	1			1			~~30,000~~			Z	39,000														
667	q		Vallaster Jos.	"	64	Haus	1			1			~~30,000~~			Z	39,000														
667	r		Vallaster Josef	"		Bauhütte Magazingebäude	1		1	1						~~9,000~~ Z	20,000														
667	r	I	Gärtner Ernst	"		Werkhütte m. Anbauten			1	1						~~200~~ Z	2,200														
													283,000																		

Staatsarchiv Luzern A 1143/54

Nro.	Lit.	Fölio des Grundbuches	Eigentümer	Benennung der Strasse oder Liegenschaft	Benennung der Gebäude	Bauart Stein	Bauart Riegel	Bauart Holz	Dachung Ziegel	Dachung Stroh	Dachung Schindeln	Versicherungssummen I. Klasse Franken	Versicherungssummen II. Klasse Franken	Versicherungssummen III. Klasse Franken
667	s		Einwohnergemeinde Luzern	Rensport	Kapelle	1			1					
667	t		Baugenossenschaft der Stadt Luzern	St. Karlstr. 59	Haus	1			1					
667	u		Baugenossenschaft der Stadt Luzern	" 61	Haus	1			1					
667	v		Hallaster X, Baumeister	St. Karlistrasse	Garagegebäude	1			1					

Veränderung der Versicherungssummen für die Erste Klasse. 19 18	19	19 21	19 23	19	19	Zweite Klasse. 19	19	19	19	19	19	Dritte Klasse. 19	19	19	19
1200	Z 1200														
	Z	105000													
	Z	105000													
			3500												

Staatsarchiv Luzern A 1143/54

Nro.	Lit.	Folio des Grundbuches	Eigentümer	Benennung der Strasse oder Liegenschaft	Benennung der Gebäude	Bauart Stein	Bauart Riegel	Bauart Holz	Dachung Ziegel	Dachung Stroh	Dachung Schindeln	Versicherungssummen I. Klasse Franken	Versicherungssummen II. Klasse Franken	Versicherungssummen III. Klasse Franken

Veränderung der Versicherungssummen für die															
Erste Klasse.						Zweite Klasse.						Dritte Klasse.			
19	19	19	19	19	19	19	19	19	19	19	19	19	19	19	19

Staatsarchiv Luzern A 1143/54

Nro.	Lit.	Folio des Grundbuches	Eigentümer	Benennung: der Strasse oder Liegenschaft	Benennung: der Gebäude	Bauart: Stein	Bauart: Riegel	Bauart: Holz	Dachung: Ziegel	Dachung: Stroh	Dachung: Schindeln	Versicherungssummen: I. Klasse Franken	Versicherungssummen: II. Klasse Franken	Versicherungssummen: III. Klasse Franken
668			Kurrer Gebr.	Hof	Wohnhaus			1	1			~~7000~~		
	a				Scheune	1		1	1			~~7500~~		
	a I				Wagenschopf			1	1					
668	b		Schweiz. Bundesbahnen	"	Wärterwohnhäuschen			1	1			~~500~~		
668	c		Israelitischer Hülfsverein	Friedental	Leichenhalle	1			Schindeln					
668	d		Einwohnergemeinde Luzern	Kirchenfeld	Schule	1		1				~~30,000~~		
668	e		Einwohnergemeinde Luzern	Friedenthal	Pflanzen- und Treibhaus	1		1 Holz						
668	f		Einwohnergemeinde Luzern	Hirschpark (Reussport)	Scheune (Abteilung I)			1	1					
668	g		Einwohnergemeinde Luzern	Hirschpark (Reussport)	Unterstandshütte (Abteilung II)			1	1					
	h		Einwohnergemeinde Luzern	(Hirschpark, (Reussport)	Stallgebäude & Scheune (Abteilung III)			1	1			45,000		

Veränderung der Versicherungssummen für die

Erste Klasse. 1916	1917	1918	1919	1921	1922	Zweite Klasse. 19	19	19	19	19	19	Dritte Klasse. 19	19	19	19
			abgebrannt												
		per 1.7.21. ab.	Z ~~7000~~	Z	24.000										
			Z ~~15,000~~	14,000											
			Z	2,000											
			1,000												
		~~4000~~	~~4400~~												
			R.Z. 39,000												
12,000			Z 14,000												
	700		Z 900												
	300		Z 400												
	2,000		Z 2,000												

Staatsarchiv Luzern A 1143/54

Nro.	Lit.	Folio des Grundbuches	Eigentümer	Benennung		Bauart			Dachung			Versicherungssummen		
				der Strasse oder Liegenschaft	der Gebäude	Stein	Riegel	Holz	Ziegel	Stroh	Schindeln	I. Klasse	II. Klasse	III. Klasse
												Franken	Franken	Franken

Veränderung der Versicherungssummen für die															
Erste Klasse.						Zweite Klasse.						Dritte Klasse.			
19	19	19	19	19	19	19	19	19	19	19	19	19	19	19	19

Staatsarchiv Luzern A 1143/54

Nro.	Lit.	Folio des Grundbuches	Eigentümer	Benennung der Strasse oder Liegenschaft	Benennung der Gebäude	Bauart Stein	Bauart Riegel	Bauart Holz	Dachung Ziegel	Dachung Stroh	Dachung Schindeln	Versicherungssummen I. Klasse Franken	Versicherungssummen II. Klasse Franken	Versicherungssummen III. Klasse Franken	Veränderung der Versicherungssummen für die Erste Klasse. 1918	1919	19	19	19	19	Zweite Klasse. 19	19	19	19	19	19	Dritte Klasse. 19	19	19	19
669			Einwohnergemeinde	Friedenthal	Aufseherhaus mit Anbauten	1			Schiefer			15000			~~19,500~~	60,000														
	a		Luzern		Leichenhalle mit Anbauten	1			"			10,000			~~13,000~~	55,000														
	b				Friedhofhallen	1			"			15000			~~19,500~~	30,000														
	c				Leichenwärterhaus	1			1			~~7,500~~ 1914 abgetragen																		
	d				"	1			1			~~7,500~~ 1914 abgetragen																		
	e				Leichenwagenremise				1			2,000			Z 2,500															
	f				Schirmhalle	1			1			2,000			2,500															
												59,000																		

Staatsarchiv Luzern A 1143/54

Nro.	Lit.	Folio des Grundbuches	Eigentümer	Benennung der Strasse oder Liegenschaft	Benennung der Gebäude	Bauart Stein	Bauart Riegel	Bauart Holz	Dachung Ziegel	Dachung Stroh	Dachung Schindeln	Versicherungssummen I. Klasse Franken	Versicherungssummen II. Klasse Franken	Versicherungssummen III. Klasse Franken	Veränderung der Versicherungssummen für die Erste Klasse 1918	Erste Klasse 1918	Erste Klasse 1920	Erste Klasse 1921	Erste Klasse 1923	Erste Klasse 19	Zweite Klasse 19	Zweite Klasse 19	Zweite Klasse 19	Zweite Klasse 19	Zweite Klasse 19	Dritte Klasse 19	Dritte Klasse 19	Dritte Klasse 19	Dritte Klasse 19
670			Glaus Robert ~~Meyer Melchior~~	Ibach	Haus	1		1	1			~~19,000~~			R Z	~~24,500~~ ~~2,500~~	27,000		Z 30,000											
	b				Holzschopf u. Schweinstall			1	1			~~2,000~~																		
670	a		Zemp Gebr. Robert & Johann ~~Glaus Robert~~	"	Scheune	1		1	1			~~14000~~				~~18,000~~		Z 26,000												
	c		~~Waser Arnold~~		Wagenschopf			1	1			~~1,500~~				~~2,000~~		Z 3,000												
	c	I			Waschhaus			1	1			1919 abgetragen			~~200~~	~~200~~														
670	d		Obiger (Zemp) ~~Glaus Robert~~	"	Haus	1	1		1			13000				~~17,000~~		Z 18,000												
												49500																		

Staatsarchiv Luzern A 1143/54

Nro.	Lit.	Folio des Grundbuches	Eigentümer	Benennung der Strasse oder Liegenschaft	Benennung der Gebäude	Bauart Stein	Bauart Riegel	Bauart Holz	Dachung Ziegel	Dachung Stroh	Dachung Schindeln	Versicherungssummen I. Klasse Franken	Versicherungssummen II. Klasse Franken	Versicherungssummen III. Klasse Franken
671			Stengele Viktor	Ruswyl	Haus	1		1				12,000		
	a				Scheune	1		1				1,300		
												13,300		

Veränderung der Versicherungssummen für die

Erste Klasse.						Zweite Klasse.						Dritte Klasse.			
19 18	19	19	19	19	19	19	19	19	19	19	19	19	19	19	19
Z 13,000															
Z 1,300															

Staatsarchiv Luzern A 1143/54

Nro.	Lit.	Folio des Grundbuches	Eigentümer	Benennung der Strasse oder Liegenschaft	Benennung der Gebäude	Bauart Stein	Bauart Riegel	Bauart Holz	Dachung Ziegel	Dachung Stroh	Dachung Schindeln	Versicherungssummen I. Klasse Franken	Versicherungssummen II. Klasse Franken	Versicherungssummen III. Klasse Franken	Veränderung der Versicherungssummen für die Erste Klasse. 1918	Erste Klasse. 19	Erste Klasse. 19	Erste Klasse. 19	Erste Klasse. 19	Erste Klasse. 19	Zweite Klasse. 19	Zweite Klasse. 19	Zweite Klasse. 19	Zweite Klasse. 19	Zweite Klasse. 19	Zweite Klasse. 19	Dritte Klasse. 19	Dritte Klasse. 19	Dritte Klasse. 19	Dritte Klasse. 19
672																														
672	a																													
673			Gilli Xav.	Hinterbramberg	Scheune			1	1			4000			Z 5000															
												4000																		

Staatsarchiv Luzern A 1143/54

Nro.	Lit.	Folio des Grundbuches	Eigentümer	Benennung der Strasse oder Liegenschaft	Benennung der Gebäude	Bauart Stein	Bauart Riegel	Bauart Holz	Dachung Ziegel	Dachung Stroh	Dachung Schindeln	Versicherungssummen I. Klasse Franken	II. Klasse Franken	III. Klasse Franken
674			Gilli Xav.	Hinterbergerenbrunnen	Oekonomiehaus	/		/	/			~~20000~~		
			Staat Luzern											
674	a		~~Pfründner Genossenschaft~~	Wirtschaftsparzelle	36 Scheunenhaus			/	/			~~15000~~		
	c		" "	"	Holzhaus			/	/			~~600~~		
	f		" "	"	28 Schuss	/			Zsmkt.			~~35000~~		
674	b		Huber „Bossart Arnold	"	. Holzhaus	/		/				~~600~~		
	c			"	. Scheune	/		/	/			~~12000~~		
	d			"	17 Schuss	/		/	/			~~50000~~		
	g			"	. Waschhäuschen			/	/			~~3000~~		
674	h		Gemeinnützige Baugenossenschaft	"	5 Haus	/		/	/					
	i		Gemeinnützige Baugenossenschaft	"	7 Haus	/		/	/					
												156700		

Veränderung der Versicherungssummen für die

Erste Klasse. 19 18	19	1921	1922	1923	19	19	Zweite Klasse. 19	19	19	19	19	19	Dritte Klasse. 19	19	19	19
Z 37500																
Z ~~12000~~				20.000												
Z 800																
Z ~~45000~~				90.000												
Z 800																
R Z 23500																
Z 65000																
Z 10000																
~~20000~~ Z 25000																
~~11000~~ Z 25000																

Staatsarchiv Luzern A 1143/54

Nro.	Lit.	Folio des Grundbuches	Eigentümer	Benennung		Bauart			Dachung			Versicherungssummen		
				der Strasse oder Liegenschaft	der Gebäude	Stein	Riegel	Holz	Ziegel	Stroh	Schindeln	I. Klasse	II. Klasse	III. Klasse
												Franken	Franken	Franken

Veränderung der Versicherungssummen für die															
Erste Klasse.						Zweite Klasse.						Dritte Klasse.			
19	19	19	19	19	19	19	19	19	19	19	19	19	19	19	19

Staatsarchiv Luzern A 1143/54

Nro.	Lit.	Folio des Grundbuches	Eigentümer	Benennung der Strasse oder Liegenschaft	Benennung der Gebäude	Bauart Stein	Bauart Riegel	Bauart Holz	Dachung Ziegel	Dachung Stroh	Dachung Schindeln	Versicherungssummen I. Klasse Franken	Versicherungssummen II. Klasse Franken	Versicherungssummen III. Klasse Franken

Veränderung der Versicherungssummen für die															
Erste Klasse.						Zweite Klasse.						Dritte Klasse.			
19	19	19	19	19	19	19	19	19	19	19	19	19	19	19	19

Staatsarchiv Luzern A 1143/54

Nro.	Lit.	Folio des Grundbuches	Eigentümer	Benennung der Strasse oder Liegenschaft		Benennung der Gebäude	Bauart Stein	Bauart Riegel	Bauart Holz	Dachung Ziegel	Dachung Stroh	Dachung Schindeln	Versicherungssummen I. Klasse Franken	II. Klasse Franken	III. Klasse Franken	Veränderung der Versicherungssummen für die Erste Klasse 1917	1918	19	19	19	19	Zweite Klasse 19	19	19	19	19	19	Dritte Klasse 19	19	19	19
675	.		Werk Jos. sen.	Friedenthalstr. (Urnerhof)	43	Haus	1		1	1			~~35,000~~			R.Z.	45,500														
675	b		Einwohnergemeinde Luzern	"		Scheune	1		1	1			~~60,000~~				R.Z. 87,000														
675	c		Stalder, Hofmann Frau	Friedenthalstr.	45	Wohnhaus (Chalet)			1	1			~~15,000~~			17,000	Z 18,500														
675	d		Werk Jos. Handelsgärtner	"	41	Wohnhaus	1			1			~~14,000~~			Z. 18,000															
	e					Pflanzenhaus	1			1			~~7,000~~			Z. 9,000															
675	f		Einwohnergemeinde Luzern	Friedenthalstr.	42	Haus	1			1			~~80,000~~				R.Z. 104,000														
	g					Holz- u. Waschhaus	1			1			~~4,000~~			Z 5,000															
675	h		Schwarzenberger Felix	Urnerhof		Haus	1			1			~~18,000~~			Z 23,500															
													233,000																		

Staatsarchiv Luzern A 1143/54

Nro.	Lit.	Folio des Grundbuches	Eigentümer	Benennung		Bauart			Dachung			Versicherungssummen		
				der Strasse oder Liegenschaft	der Gebäude	Stein	Riegel	Holz	Ziegel	Stroh	Schindeln	I. Klasse	II. Klasse	III. Klasse
												Franken	Franken	Franken

Veränderung der Versicherungssummen für die															
Erste Klasse.						Zweite Klasse.						Dritte Klasse.			
19	19	19	19	19	19	19	19	19	19	19	19	19	19	19	19

Staatsarchiv Luzern A 1143/54

Nro.	Lit.	Folio des Grundbuches	Eigentümer	Benennung der Strasse oder Liegenschaft	Benennung der Gebäude	Bauart Stein	Bauart Riegel	Bauart Holz	Dachung Ziegel	Dachung Stroh	Dachung Schindeln	Versicherungssummen I. Klasse Franken	Versicherungssummen II. Klasse Franken	Versicherungssummen III. Klasse Franken

Veränderung der Versicherungssummen für die															
Erste Klasse.						Zweite Klasse.						Dritte Klasse.			
19	19	19	19	19	19	19	19	19	19	19	19	19	19	19	19

Staatsarchiv Luzern A 1143/54

Nro.	Lit.	Folio des Grundbuches	Eigentümer	Benennung der Strasse oder Liegenschaft	Benennung der Gebäude	Bauart Stein	Bauart Riegel	Bauart Holz	Dachung Ziegel	Dachung Stroh	Dachung Schindeln	Versicherungssummen I. Klasse Franken	Versicherungssummen II. Klasse Franken	Versicherungssummen III. Klasse Franken	Veränderung der Versicherungssummen für die Erste Klasse 1918	Erste Klasse 1919	Erste Klasse 19	Erste Klasse 19	Erste Klasse 19	Erste Klasse 19	Zweite Klasse 19	Zweite Klasse 19	Zweite Klasse 19	Zweite Klasse 19	Zweite Klasse 19	Zweite Klasse 19	Dritte Klasse 19	Dritte Klasse 19	Dritte Klasse 19	Dritte Klasse 19
676			Einwohnergemeinde	Hintergoppliswoos	Haus			1	1			~~15000~~			Z 21000															
	a		Luzern		Scheune			1	1			~~9000~~			Z 13000															
	b				Oekonomiegebäude	1		1	1			~~5000~~			Z 6500															
	c				~~Scheuerlein~~							~~2000~~	abgetragen																	
676	e		Sigel Xav., Sohn	"	Wohnhaus	1	1		1			~~5500~~			Z 7000															
676	d		Einwohnergemeinde	"	Absonderungshaus	1			Schiefer			~~60000~~			R.Z. 70000															
	f		Luzern		Desinfektionshaus	1			"			~~8000~~			Z 10000															
	g				Waschhaus	1			1			~~1500~~			Z 3000															
	i				Anbau an Waschhaus	1		1	1							600														
												106000																		

Staatsarchiv Luzern A 1143/54

Nro.	Lit.	Folio des Grundbuches	Eigentümer	Benennung der Strasse oder Liegenschaft	Benennung der Gebäude	Bauart Stein	Bauart Riegel	Bauart Holz	Dachung Ziegel	Dachung Stroh	Dachung Schindeln	Versicherungssummen I. Klasse Franken	Versicherungssummen II. Klasse Franken	Versicherungssummen III. Klasse Franken

Veränderung der Versicherungssummen für die															
Erste Klasse.						Zweite Klasse.						Dritte Klasse.			
19	19	19	19	19	19	19	19	19	19	19	19	19	19	19	19

Staatsarchiv Luzern A 1143/54

Nro.	Lit.	Folio des Grundbuches	Eigentümer	Benennung der Strasse oder Liegenschaft		Benennung der Gebäude	Bauart Stein	Bauart Riegel	Bauart Holz	Dachung Ziegel	Dachung Stroh	Dachung Schindeln	Versicherungssummen I. Klasse Franken	II. Klasse Franken	III. Klasse Franken
677			Kramer Joh.	Werkstrasse (Werkgebäude)	5	Haus	1			1			~~55,000~~		
677	a					Ökonomiegebäude	1			1					
677	b		Einwohnergemeinde Luzern	Werkstrasse	17	Pförtnerhaus	1			1			300,000		
	c					Löschwasserreservoir	1			1			80,000		
	d					Transformatorenhaus	1			Flach					
													435,000		

Veränderung der Versicherungssummen für die

Erste Klasse.						Zweite Klasse.						Dritte Klasse.			
19 18	19 18	19	19	19	19	19	19	19	19	19	19	19	19	19	19
R Z	71500														
800	Z 800														
	R.Z. 390,000														
	R.Z. 109,000														
5500	6,000														

Staatsarchiv Luzern A 1143/54

Nro.	Lit.	Folio des Grundbuches	Eigentümer	Benennung: der Strasse oder Liegenschaft	Benennung: der Gebäude	Bauart: Stein	Bauart: Riegel	Bauart: Holz	Dachung: Ziegel	Dachung: Stroh	Dachung: Schindeln	Versicherungssummen: I. Klasse Franken	Versicherungssummen: II. Klasse Franken	Versicherungssummen: III. Klasse Franken
678			~~Pfeffer Annette e.~~	Hinter Rinkhof	Tenneranbau	1			1			~~14,000~~		
	a		~~Pfeffer Gebr. Geschw.~~		Scheunenanbau u. Holzschopf		1		1			~~2000~~		
	b				Schopf			1	1			~~14,000~~		
	g				Holzschopf			1	1			~~600~~ siehe 678 a		
678	c		Zeller Georg	"	Wohnhaus	1			1			~~70,000~~		
678	d		Vallaster Josef Baumeister	"	Wohnhaus	1			1					
678	e		"	"	"	1			1					
678	f		"	"	"	1			1					
678	g		Baumann R, Generalsekretär	"	"	+			+					
												100,600		

Veränderung der Versicherungssummen für die	Erste Klasse.						Zweite Klasse.						Dritte Klasse.			
	19~~18~~	1924	19	19	19	19	19	19	19	19	19	19	19	19	19	19
Z	~~25,000~~															
Z	~~5,000~~															
Z	~~18,000~~															
Z	~~92,000~~															
		25.000														
		25.000														
		25.000														

Staatsarchiv Luzern A 1143/54

Nro.	Lit.	Folio des Grundbuches	Eigentümer	Benennung		Bauart			Dachung			Versicherungssummen		
				der Strasse oder Liegenschaft	der Gebäude	Stein	Riegel	Holz	Ziegel	Stroh	Schindeln	I. Klasse	II. Klasse	III. Klasse
												Franken	Franken	Franken

Veränderung der Versicherungssummen für die															
Erste Klasse.						Zweite Klasse.						Dritte Klasse.			
19	19	19	19	19	19	19	19	19	19	19	19	19	19	19	19

Staatsarchiv Luzern A 1143/54

Nro.	Lit.	Folio des Grundbuches	Eigentümer	Benennung der Strasse oder Liegenschaft	Benennung der Gebäude	Bauart Stein	Bauart Riegel	Bauart Holz	Dachung Ziegel	Dachung Stroh	Dachung Schindeln	Versicherungssummen I. Klasse Franken	Versicherungssummen II. Klasse Franken	Versicherungssummen III. Klasse Franken	Veränderung der Versicherungssummen für die Erste Klasse 1915	1918	1922	19	19	19	Zweite Klasse 19	19	19	19	19	19	Dritte Klasse 19	19	19	19
679			Domann Frl. Marie ~~Dommann, Blättler Frau~~	Bruchthal	Haus			1	1			~~15000~~			Z	—	Z 25,000													
	a				Scheune	1		1	1			~~7000~~			10000 Z	—	Z 14,000													
	b				Speicher um Wohnhaus			1	1			~~1600~~			7000 Z	—	Z 9,000													
												23,600																		

Staatsarchiv Luzern A 1143/54

Nro.	Lit.	Folio des Grundbuches	Eigentümer	Benennung der Strasse oder Liegenschaft	Benennung der Gebäude	Bauart Stein	Bauart Riegel	Bauart Holz	Dachung Ziegel	Dachung Stroh	Dachung Schindeln	Versicherungssummen I. Klasse Franken	Versicherungssummen II. Klasse Franken	Versicherungssummen III. Klasse Franken

Veränderung der Versicherungssummen für die															
Erste Klasse.						Zweite Klasse.						Dritte Klasse.			
19	19	19	19	19	19	19	19	19	19	19	19	19	19	19	19

Staatsarchiv Luzern A 1143/54

Nro.	Lit.	Folio des Grundbuches	Eigentümer	Benennung der Strasse oder Liegenschaft		Benennung der Gebäude	Bauart Stein	Bauart Riegel	Bauart Holz	Dachung Ziegel	Dachung Stroh	Dachung Schindeln	Versicherungssummen I. Klasse Franken	II. Klasse Franken	III. Klasse Franken	Veränderung der Versicherungssummen für die Erste Klasse 1918	1918	1922	19	19	19	Zweite Klasse 19	19	19	19	19	19	Dritte Klasse 1918	1918	19	19
680			Koch Franz, Kutscher	Weggismatt		Haus			1	1			~~7000~~			Z	9000														
	a					Scheune u. Schopf	1		1	1			~~6000~~			Z	7500														
680	b		J. Blattner's Erben ~~Blattner Jakob~~	Maihofstraße	25	Haus	1			1			~~95000~~			Z	123,000														
	b	I				Gartenhaus	1		1	1			~~1500~~			pr. 1.5.1921	~~[illegible]~~														
680	c		Rickli, Steiner Frau Wwe	"	7	Haus m. Schreinerei	1	+		1			~~47000~~					Z	85,000										~~60000~~	~~—~~		
	c	I				Ökonomiegebäude			1	1						~~1500~~	1,500														
680	d		J. Blattner's Erben ~~Blattner Jakob~~	"	29	Haus	1			1			~~90000~~				117,000														
680	e		Hunkeler, Weingartner Frau	"		Werkstattgebäude	1			1			4000				5000														
680	f		Hunkeler Leonz	"	45	Haus	1			1			65000				84,000														
													315500																		

Staatsarchiv Luzern A 1143/54

Nro.	Lit.	Folio des Grundbuches	Eigentümer	Benennung der Strasse oder Liegenschaft		Benennung der Gebäude	Bauart Stein	Bauart Riegel	Bauart Holz	Dachung Ziegel	Dachung Stroh	Dachung Schindeln	Versicherungssummen I. Klasse Franken	II. Klasse Franken	III. Klasse Franken	Veränderung der Versicherungssummen für die Erste Klasse. 4,700 1918	1918	19	19	19	19	Zweite Klasse. 19	19	19	19	19	19	Dritte Klasse. 19	19	19	19
680	g		Weidmann Karl	Maihofstraße	39	Haus mit Werkstatt	1			1			80,000			R.Z.	104,000														
680	h		Allg. Konsumverein Luzern	"	41	Doppelhaus	1			1			~~60,000~~			Z	78,000														
680	i		Koch Franz	Weggismatt		Haus m. Wagenremise c. Eiskeller	1			1			~~30,000~~			Z	39,000														
	i	I				Ökonomiegebäude I			1	1						~~1000~~	1,000														
	i	II				" II			1	1						~~400~~	400														
680	k		Hunkeler Leonz, Sohn	Maihofstraße	43	Haus	1			1			~~60,000~~				78,000														
680	l		J. Blattner's rel. Erben ~~Blattner Jakob~~	"	27	Haus	1			1			~~85,000~~				110,000														
680	m/c.	o	Berchtold Hans	"	35	Haus	1			1			~~38,000~~			Z	49,000														
													353,000																		

Staatsarchiv Luzern A 1143/54

Nro.	Lit.	Folio des Grundbuches	Eigentümer	Benennung der Strasse oder Liegenschaft	Benennung der Gebäude	Bauart Stein	Bauart Riegel	Bauart Holz	Dachung Ziegel	Dachung Stroh	Dachung Schindeln	Versicherungssummen I. Klasse Franken	II. Klasse Franken	III. Klasse Franken
680	n		Felix Jos.	Wirtschaftsweg	35a Scheune	1			1			~~33,000~~		
			~~J. Blattner sel. Erben~~											
680	p		~~Blattner Jakob~~ Fritz Meyer, Baugeschäft,	"	Scheune, Werkwohn. Schuppen, Waschanstalt	1	1	1				~~7,000~~		
680	q		Koch Franz sen.	Burgfriedstr.	Wohnhaus, Landwirtschaftsgebäude mit Waschküche	1		1				~~16,000~~		
	r				Haus									
	s			"	Wagenschuppen			1	1					

Nro.	Lit.	Folio des Grundbuches	Eigentümer	Benennung der Strasse oder Liegenschaft	Benennung der Gebäude	Bauart Stein	Bauart Riegel	Bauart Holz	Dachung Ziegel	Dachung Stroh	Dachung Schindeln	Versicherungssummen I. Klasse Franken	Versicherungssummen II. Klasse Franken	Versicherungssummen III. Klasse Franken

Veränderung der Versicherungssummen für die															
Erste Klasse.						Zweite Klasse.						Dritte Klasse.			
19	19	19	19	19	19	19	19	19	19	19	19	19	19	19	19

Staatsarchiv Luzern A 1143/54

Nro.	Lit.	Folio des Grundbuches	Eigentümer	Benennung der Strasse oder Liegenschaft		Benennung der Gebäude	Bauart Stein	Bauart Riegel	Bauart Holz	Dachung Ziegel	Dachung Stroh	Dachung Schindeln	Versicherungssummen I. Klasse Franken	Versicherungssummen II. Klasse Franken	Versicherungssummen III. Klasse Franken
681			~~Bachmann Jos.~~ Einwohnergemeinde Luzern	Schanzenstrasse	13	Schuppen „Rechbütte"			1	1			~~7,100~~		
	a					Remise			1	1			~~2,000~~		
	a	1				Kleine Schuppen m. Tf.			1	1					
681	b		Wallaster ~~Jos. Ritter Sohn~~ Josef & Co.	„		Remisen u. Schuppen			1	1			~~1500~~		
681	c		Wallaster „Ritter Frau	Werkstrasse	1	Wohnhaus R.Z. Anbau			1	1			~~80000~~		
	d					Werkstätte			1			1	~~1,000~~		
681	e		Wallaster „Ritter Frau ~~Ritter Sohn~~ Josef & Co.	„		Werkstätte u. Lagerschuppen			1	1			~~7,000~~		
	e	I				Sägemehl u. Schnitzelsilo Holz			1	1			~~4000~~		
	e	II				Holzlagerhäuschen			1	1			~~3000~~		
	e	III				Remisen u. Schuppen			1	1			~~1000~~		
	e	IV				Zimmerholzschuppen			1	1			~~1500~~		
	e	V				Werkstätte			1	1			~~2000~~		
	e	VI				Werkstätte			1	1			~~4600~~		
	e	XI.				Rundholzschuppen			1	1					
	e	XII.				Lagerschuppen			1	1					
													119800		

Veränderung der Versicherungssummen für die

Erste Klasse. 19 18	19 18	19 19	19 23	19 24	19	Zweite Klasse. 19	19	19	19	19	19	Dritte Klasse. 19	19	19	19
		Z ~~12,000~~ 26,000													
		Z ~~3,000~~ 14,000													
~~200~~	200														
Z Z	2.000														
	R.Z. ~~Anbau~~		123.000												
	Z ~~1.000~~		2.500												
	Z ~~4.000~~		10.000												
	Z ~~5.000~~														
	Z ~~4.000~~		5.000												
	Z ~~1.000~~		2.000												
	Z ~~2.000~~		3.000												
	Z ~~2.500~~														
	Z ~~5.000~~														
				6.000											
				6.000											

Staatsarchiv Luzern A 1143/54

Nro.	Lit.	Folio des Grundbuches	Eigentümer	Benennung der Strasse oder Liegenschaft		Benennung der Gebäude	Bauart Stein	Bauart Riegel	Bauart Holz	Dachung Ziegel	Dachung Stroh	Dachung Schindeln	Versicherungssummen I. Klasse Franken	II. Klasse Franken	III. Klasse Franken
681	f		Enz Albert	Schindmattholtz.	17	Wohnhaus	1			1			~~55000~~		
	f	I				Holzhaus	1			1					
681	g		Wallaster Jos.	Werkstattstrasse	3	Doppelhaus R.Z.	1			1			90000		
681	h		Gemeinnütziger Baugenossenschaft	Friedmattstr.	29	Haus	1			1					
681	i				31	Haus	1			1					
681	k				33	Haus	1			1					
681	l				35	Haus	1			1					
681	m				37	Haus	1			1					
681	n				39	Haus	1			1					
681	o			Spitalstrasse	1	Haus	1			1					
681	p				3	Haus	1			1					
													145000		

Veränderung der Versicherungssummen für die

Erste Klasse. 1915	1918	1918	1921	1922	1923	Zweite Klasse. 19	19	19	19	19	19	Dritte Klasse. 19	19	19	19
60000		Z 75000													
	1900	1200													
		R.Z.			130.000										
			~~18,000~~ Z 25000												
			~~18,000~~ Z 25000												
			~~16,000~~ Z 24000												
			~~17,000~~ Z 24000												
			~~20,000~~ Z 24000												
			~~16,000~~ Z 24000												
			~~18,000~~ Z 25000												
			~~18,000~~ Z 25000												

Staatsarchiv Luzern A 1143/54

Nro.	Lit.	Folio des Grundbuches	Eigentümer	Benennung der Strasse oder Liegenschaft	Benennung der Gebäude	Bauart Stein	Bauart Riegel	Bauart Holz	Dachung Ziegel	Dachung Stroh	Dachung Schindeln	Versicherungssummen I. Klasse Franken	Versicherungssummen II. Klasse Franken	Versicherungssummen III. Klasse Franken
681	q.		Gemeinnützige Baugenossenschaft in Luzern	Fluhhütte	Haus	1			1					
	r.				Haus	1			1					
	s.				Haus	1			1					
	t				Haus	1			1					
	u				Haus	1			1					
	v.				Haus	1			1					
	w				Haus	1			1					
	x				Haus	1			1					
	y.				Haus	1			1					
	Z				Haus	1			1					
	aa				Haus	1			1					
	bb				Haus	1			1					
	cc				Haus	1			1					
	dd				Haus	1			1					
	kk				Haus									
	ee				Haus	1			1					
	ii				Haus	1			1					
	ff				Haus	1			1					
	hh				Haus	1			1					
	gg				Haus	1			1					
	ll				Haus	1			1					
	mm				Haus	1			1					
	nn				Haus	1			1					
	oo				Haus	1			1					
	pp				Haus	1			1					
	qq				Haus	1			1					

Veränderung der Versicherungssummen für die

Erste Klasse. 1922	Erste Klasse. 19 23	Erste Klasse. 19	Erste Klasse. 19	Erste Klasse. 19	Erste Klasse. 19	Zweite Klasse. 19	Zweite Klasse. 19	Zweite Klasse. 19	Zweite Klasse. 19	Zweite Klasse. 19	Zweite Klasse. 19	Dritte Klasse. 19	Dritte Klasse. 19	Dritte Klasse. 19	Dritte Klasse. 19
~~22.000~~ Z	24.000														
~~18.500~~ Z	20.500														
~~21.000~~ Z	23.000														
~~21.000~~ Z	23.000														
~~18.500~~ Z	20.500														
~~19.000~~ Z	21.000														
~~18.500~~ Z	20.500														
~~21.000~~ Z	23.000														
~~21.000~~ Z	23.000														
~~18.500~~ Z	20.500														
~~19.000~~ Z	21.000														
~~18.500~~ Z	20.500														
~~21.000~~ Z	23.000														
~~21.000~~ Z	23.000														
	18.500														
~~18.500~~ Z	20.500														
	18.500														
~~22.000~~ Z	24.000														
	18.500														
	18.500														
	18.500														
	18.500														
	18.500														
	18.500														
	18.500														

Staatsarchiv Luzern A 1143/54

Nro.	Lit.	Folio des Grundbuches	Eigentümer	Benennung der Strasse oder Liegenschaft	Benennung der Gebäude	Bauart Stein	Bauart Riegel	Bauart Holz	Dachung Ziegel	Dachung Stroh	Dachung Schindeln	Versicherungssummen I. Klasse Franken	Versicherungssummen II. Klasse Franken	Versicherungssummen III. Klasse Franken	Veränderung der Versicherungssummen für die Erste Klasse 1915	1917	1918	1921	19	19	Zweite Klasse 19	19	19	19	19	19	Dritte Klasse 19	19	19	19
682	.		Hauser Oskar	Allemwinden	Herrenhaus	1			1			~~19,000~~				R.Z.	R.Z. ~~24,500~~	25,000												
682	a		Hauser Oskar	"	Bauernhaus c. Holzhaus			1	1			~~5,000~~				Z	~~6,500~~	7,000												
682	b		Hauser Oskar	"	Scheune			1	1			~~5,500~~				Z	7,000													
682	c		Bucheli, Kost Frau Rosa	Hinter Wlusegg	1 Haus	1		x	1			~~33,000~~			46000	Z	57,500													
682	d		Bucheli, Kost Frau Rosa	"	Scheune mit Anbau	1		1	1			~~3,500~~			5000		6,200													
682	e		Bieser-Kling Frau Amalie ~~Kaufmann Jos.~~	"	1a Haus c. Holzhaus	1			1			~~21,000~~				Z 23,000	25,500													
												87,000																		

Staatsarchiv Luzern A 1143/54

Nro.	Lit.	Folio des Grundbuches	Eigentümer	Benennung der Strasse oder Liegenschaft		Benennung der Gebäude	Bauart Stein	Bauart Riegel	Bauart Holz	Dachung Ziegel	Dachung Stroh	Dachung Schindeln	Versicherungssummen I. Klasse Franken	II. Klasse Franken	III. Klasse Franken	Veränderung der Versicherungssummen für die Erste Klasse 1915	1916	1918	1918	1921	19	Zweite Klasse 19	19	19	19	19	19	Dritte Klasse 19	19	19	19
682	f		Hauser Oskar	Allenwinden		Scheune	1			1			~~8000~~					Z	10,500												
	f	I				Holzhaus			1	1								~~400~~	400												
682	g		Hauser Oskar	Brambergstr.	12a	Villa „Sonnenhof"	1			1			~~150,000~~					R.Z.	~~125,000~~	200,000											
682	h		Schmidt Jakob	Brambergstr. ~~Hinter „Wilsegg"~~	3	Haus	1			1			~~28,000~~					Z	36,500												
682	i		Steiner Anton ~~Häfliger Jos.~~ ~~Weidmann Karl~~	Brambergstr.	5	Haus	1			1			~~39,000~~			~~55000~~	~~135,000~~	R.Z.	162,000												
682	k		Notz Alfred	"	5a	Haus	1			1			~~45,000~~					Z.	58,500												
682	l		Renggli Josef ~~Weber Jakob und Weber Hans u. Karl~~ ~~Baumgartner Urve Rosa~~	"	3a	Haus	1			1			~~40,000~~					Z.	52,000												
													310,000																		

Staatsarchiv Luzern A 1143/54

Nro.	Lit.	Folio des Grundbuches	Eigentümer	Benennung der Strasse oder Liegenschaft		Benennung der Gebäude	Bauart Stein	Bauart Riegel	Bauart Holz	Dachung Ziegel	Dachung Stroh	Dachung Schindeln	Versicherungssummen I. Klasse Franken	Versicherungssummen II. Klasse Franken	Versicherungssummen III. Klasse Franken	Veränderung der Versicherungssummen für die Erste Klasse 1915	1918	1920	1921	1922	19	Zweite Klasse 19	19	19	19	19	19	Dritte Klasse 19	19	19	19
682	m		Müller Kasp.	Brambergstr.	1	Haus	1			1			55000			Z	71500														
682	n		Bucheli „Kost" Frau Rosa	Hintermusegg	16	Pächterhaus	1			1			~~8000~~			9000 Z	11200														
682	o		Fritzner Willi ~~Vallaster Josef~~ ~~Dossenbach Anton~~	Brambergstr.	6	Haus R.Z.	1			1						98000	R.Z. 122000														
682	p		Seinet Eugen	Bergstr.		Villa	1			1							Z	~~44000~~	90,000												
682	q		Prevost Niklaus	Bergstr.	33	Haus	1		1	1								Z	~~100,000~~	Z 153,000											
													63,000																		

Staatsarchiv Luzern A 1143/54

Nro.	Lit.	Folio des Grundbuches	Eigentümer	Benennung der Strasse oder Liegenschaft	Benennung der Gebäude	Bauart Stein	Bauart Riegel	Bauart Holz	Dachung Ziegel	Dachung Stroh	Dachung Schindeln	Versicherungssummen I. Klasse Franken	Versicherungssummen II. Klasse Franken	Versicherungssummen III. Klasse Franken

Veränderung der Versicherungssummen für die															
Erste Klasse.						Zweite Klasse.						Dritte Klasse.			
19	19	19	19	19	19	19	19	19	19	19	19	19	19	19	19

Staatsarchiv Luzern A 1143/54

Nro.	Lit.	Folio des Grundbuches	Eigentümer	Benennung der Strasse oder Liegenschaft		Benennung der Gebäude	Bauart Stein	Bauart Riegel	Bauart Holz	Dachung Ziegel	Dachung Stroh	Dachung Schindeln	Versicherungssummen I. Klasse Franken	Versicherungssummen II. Klasse Franken	Versicherungssummen III. Klasse Franken	Veränderung der Versicherungssummen für die Erste Klasse 1918	1919	1921	1923	19	19	Zweite Klasse 19	19	19	19	19	19	Dritte Klasse 19	19	19	19
683			Ambühl, Stocker Joh.	Brambergstr.	16	Haus mit Anbau	1	1		1			~~35000~~			Z 45,500															
	c					Gartenhaus			1	1			~~300~~			400															
683	a		Fellmann Josef	Brambergstr.	13	Haus	1			1								Z	42,000												
~~683~~	~~a~~		~~Sautier, Schlapfer Jos.~~	"	11	~~Bauernhaus~~			1	1			~~12000~~	1915 abgebrochen				Z													
	~~b~~			"	15	~~Scheune~~ Haus			1	1			~~10000~~			15./16. Kaufbr. 19. ~~10,000~~		Z													
683	b		Bünd Adolf	"	15	Haus	1	1	1	1								Z	45,000												
683	d		~~Deschwanden, Grossbach~~ Gurdi v. Deschwanden Frau	"	18	Haus R.Z.	1			1			~~55000~~			R.Z. ~~71500~~			100.000												
683	e		Waldis Geschw.	Brambergstr.	9	Haus (Villa Friedheim)	1			1			~~70000~~			Z 91.000															
683	f		Waldis Geschw.	"	20	Haus	1			1			110000			Z 143.000															
683	g		Einwohnergemeinde Luzern	„Seehüsli"		Haus	1		1	1			5000					Z 7,500														
													297,300																		

Staatsarchiv Luzern A 1143/54

Nro.	Lit.	Folio des Grundbuches	Eigentümer	Benennung der Strasse oder Liegenschaft		Benennung der Gebäude	Bauart Stein	Bauart Riegel	Bauart Holz	Dachung Ziegel	Dachung Stroh	Dachung Schindeln	Versicherungssummen I. Klasse Franken	Versicherungssummen II. Klasse Franken	Versicherungssummen III. Klasse Franken	Veränderung der Versicherungssummen für die Erste Klasse 1918	Erste Klasse 19	Erste Klasse 19	Erste Klasse 19	Erste Klasse 19	Erste Klasse 19	Zweite Klasse 19	Zweite Klasse 19	Zweite Klasse 19	Zweite Klasse 19	Zweite Klasse 19	Zweite Klasse 19	Dritte Klasse 19	Dritte Klasse 19	Dritte Klasse 19	Dritte Klasse 19
683	h		Einwohnergemeinde Luzern	Brambergstr.	7	Wohn- u. Gewächshaus			1	Schiefer			70,000			R. Z. 91,000															
683	i		Obige	"	.	Palmenhaus	1	Eisen		Zement			10,000			Z 13,000															
683	k		Obige	"	.	Oekonomiegebäude	1			1			5000			Z 6,500															
683	l		Ambühl „Stocker Joh.	"	.	Waschhaus	1			1			2000			2,500															
683	m		~~Erni-Fallet Josef~~ ~~Stocker „Kaufmann Witwe~~	Brambergstr.	29	Wohnhaus	1			1			40,000			Z 52,000															
683	n		Erni-Fallet Josef ~~Ambühl Stocker Johann~~ ~~Mansshart „Rossi Frau~~	"	31	Haus mit Anbau	1			Schiefer			44,000			Z 57,000															
													171,000																		

Staatsarchiv Luzern A 1143/54

Nro.	Lit.	Folio des Grundbuches	Eigentümer	Benennung der Strasse oder Liegenschaft	Benennung der Gebäude	Bauart Stein	Bauart Riegel	Bauart Holz	Dachung Ziegel	Dachung Stroh	Dachung Schindeln	Versicherungssummen I. Klasse Franken	Versicherungssummen II. Klasse Franken	Versicherungssummen III. Klasse Franken		Veränderung der Versicherungssummen für die Erste Klasse. 1917	1918	19	19	19	19	Zweite Klasse. 19	19	19	19	19	19	Dritte Klasse. 19	19	19	19
683	o		Einwohnergemeinde	Villa Wilhelma	Palmenhaus	1			Glas			~~1000~~			Z		1300														
	p		Luzern		Treibhaus I	1			"			~~600~~			Z		800														
	q				Treibhaus II m. Heizhaus	1			"			~~2000~~			Z	~~5000~~	5500														
683	r		Kaufmann Otto	Brambergstr.	27 Haus	1			1			~~32000~~				Z	41500														
683	s		Ackermann ~~Jos. Jos.~~ Arnegger Frau Louise	"	33 Haus	1			1			~~36000~~				Z	47000														
683	t		Wollenmann Fridolin	Brambergstr.	52 Haus	1			1			~~35000~~				Z	45500														
683	u		Achermann Theodor	"	36 Haus	1			1			~~58000~~				R.Z.	75000														
683	v		Bucher: ~~Lombardi Schwestern~~ Frau	"	16a Haus	1			1			~~50000~~				Z	65000														
												214600																			

Staatsarchiv Luzern A 1143/54

Nro.	Lit.	Folio des Grundbuches	Eigentümer	Benennung der Strasse oder Liegenschaft	Benennung der Gebäude	Bauart Stein	Bauart Riegel	Bauart Holz	Dachung Ziegel	Dachung Stroh	Dachung Schindeln	Versicherungssummen I. Klasse Franken	Versicherungssummen II. Klasse Franken	Versicherungssummen III. Klasse Franken	Veränderung der Versicherungssummen für die Erste Klasse. 1918	Erste Klasse. 19	Erste Klasse. 19	Erste Klasse. 19	Erste Klasse. 19	Erste Klasse. 19	Zweite Klasse. 19	Zweite Klasse. 19	Zweite Klasse. 19	Zweite Klasse. 19	Zweite Klasse. 19	Zweite Klasse. 19	Dritte Klasse. 19	Dritte Klasse. 19	Dritte Klasse. 19	Dritte Klasse. 19
683	w		Sautier „Schlapfer ~~Jos.~~ Wilhelm	Brambergstr.	50 Haus	1			1			~~50,000~~			Z 65,000															
683	x		~~Cubasch „Imboden Wilhelm~~ Filsinger Richard	Brambergstr.	28 Haus	1			1			~~33,000~~			Z 42,500															
683	y		Koller Alois	„	22a Haus	1			1			~~35,000~~			Z 45,500															
683	z		~~Sautier, Herger Heinrich~~ ~~Frau Bertha~~ Studer Josef	„	24a Haus	1			1			~~45,000~~			Z 58,000															
683	aa		Gretener Jos. sen.	„	26 Haus	1			1			~~38,000~~			Z 49,000															
683	bb		~~Schrander Ulrich Franz Kinder~~ ~~Gretener Jos. sen.~~ Filsinger Richard	„	28 Haus	1			1			~~28,000~~			Z 36,000															
												229,000																		

Staatsarchiv Luzern A 1143/54

Nro.	Lit.	Folio des Grundbuches	Eigentümer	Benennung der Strasse oder Liegenschaft		Benennung der Gebäude	Bauart Stein	Bauart Riegel	Bauart Holz	Dachung Ziegel	Dachung Stroh	Dachung Schindeln	Versicherungssummen I. Klasse Franken	Versicherungssummen II. Klasse Franken	Versicherungssummen III. Klasse Franken	Veränderung der Versicherungssummen für die Erste Klasse 1915	Erste Klasse 1918	Erste Klasse 1918	Erste Klasse 1922	Erste Klasse 19	Erste Klasse 19	Zweite Klasse 19	Zweite Klasse 19	Zweite Klasse 19	Zweite Klasse 19	Zweite Klasse 19	Zweite Klasse 19	Dritte Klasse 19	Dritte Klasse 19	Dritte Klasse 19	Dritte Klasse 19
683	cc		~~Frei Peter Josef Sohn~~ Heinr. Dr. Otto	Brambergstr.	48	Haus	1			1			~~48,000~~				Z	62,000													
683	dd		Lienert Rudolf	"	38	Haus	1			1			~~55,000~~				Z	71,500													
683	ee		Marx Felix	"	40	Haus	1			1			~~55,000~~					71,500													
683	ff		Truttmann Alois	"	42	Haus	1			1			55,000				Z	71,500													
683	gg		~~Mocri Arthur~~ ~~Wieland Robert~~ Kraft Ernst	"	44	Haus	1			1			~~48,000~~			~~64500~~	5800	R.Z. ~~[illegible]~~	100.000												
683	hh		Luternauer Fritz	"	32	Haus	1			1			60,000				Z	78,000													
													321,000																		

Staatsarchiv Luzern A 1143/54

Nro.	Lit.	Folio des Grundbuches	Eigentümer	Benennung der Strasse oder Liegenschaft		Benennung der Gebäude	Bauart Stein	Bauart Riegel	Bauart Holz	Dachung Ziegel	Dachung Stroh	Dachung Schindeln	Versicherungssummen I. Klasse Franken	Versicherungssummen II. Klasse Franken	Versicherungssummen III. Klasse Franken	Veränderung der Versicherungssummen für die Erste Klasse 1915	1918	1921	1922	19	19	Zweite Klasse 19	19	19	19	19	19	Dritte Klasse 19	19	19	19
683	ii		~~Hottinger Heinrich~~ ~~Fossenbach Anton~~ ~~Sigrist Otto~~ Honauer Johann	Brambergstr.	34	Haus	1			1			~~60,000~~			Z	78,000														
683	kk		~~Wieland Robert~~ Arnold Josef	"	30	Haus	1			1			~~30,000~~			6200 Z	77,000														
683	ll		Bucher Theodor		35	Haus	1			1						Z		42,000													
	ll I					Gartenhaus			1	1								500													
683	m.m.		Büchli Rud. Wilh.	"	17	Haus	1	1		1								Z 45000													
													90,000																		

Staatsarchiv Luzern A 1143/54

Nro.	Lit.	Folio des Grundbuches	Eigentümer	Benennung der Strasse oder Liegenschaft	Benennung der Gebäude	Bauart Stein	Bauart Riegel	Bauart Holz	Dachung Ziegel	Dachung Stroh	Dachung Schindeln	Versicherungssummen I. Klasse Franken	Versicherungssummen II. Klasse Franken	Versicherungssummen III. Klasse Franken

Veränderung der Versicherungssummen für die															
Erste Klasse.						Zweite Klasse.						Dritte Klasse.			
19	19	19	19	19	19	19	19	19	19	19	19	19	19	19	19

Staatsarchiv Luzern A 1143/54

Nro.	Lit.	Folio des Grundbuches	Eigentümer	Benennung der Strasse oder Liegenschaft	Benennung der Gebäude	Bauart Stein	Bauart Riegel	Bauart Holz	Dachung Ziegel	Dachung Stroh	Dachung Schindeln	Versicherungssummen I. Klasse Franken	Versicherungssummen II. Klasse Franken	Versicherungssummen III. Klasse Franken	Veränderung der Versicherungssummen für die Erste Klasse 1918	Erste Klasse 1918	Erste Klasse 1921	Erste Klasse 19	Erste Klasse 19	Erste Klasse 19	Zweite Klasse 19	Zweite Klasse 19	Zweite Klasse 19	Zweite Klasse 19	Zweite Klasse 19	Zweite Klasse 19	Dritte Klasse 19	Dritte Klasse 19	Dritte Klasse 19	Dritte Klasse 19
684			Hauser Oskar	Hintermusegg	Haus		1	1	1			~~7,000~~			Z	9,000														
684	a		Kathol. Kirchgemeinde	"	Kapelle	1			1			~~500~~			Z	700														
684	b		Hauser Oskar	"	Schweinküche		1		1			~~1,200~~			Z	1,500														
	c				Scheune	1		1	1			~~10,000~~			Z	13,000														
	d				Palmenhaus und Pflanzentreibhaus	1		1	Glas			~~10,000~~				13,000														
	e				Schweinscheune			1	Beton			~~10,000~~				13,000														
	f				dito			1	1			~~3,000~~				4,000														
	g				Gewächshaus	1		1	1			~~8,000~~				10,000														
	h				Schuppen u. Eiskeller			1	1			~~8,000~~			Z	~~10,000~~	12,000													
	i				Scheune m. Wohnung	1		1	1			~~70,000~~			Rr. Z.	91,000														
	k		Einwohnergemeinde Luzern	Musegg	Dachliturm	1			1						~~9,000~~	10,000	Z													
	l		"	"	Allenwindenturm	1			1						~~14,000~~	15,000	Z													
	m		"	"	Pulverturm	1			1						~~13,000~~	14,000	Z													
	n		"	"	Schirmerturm	1			1						~~9,000~~	10,000	Z													
	o		"	"	Zeitturm	1			1						~~17,000~~	18,000	Z													
	p		"	"	Wachtturm	1			1						~~17,000~~	18,000	Z													
	q		"	"	Luegislandturm	1			1						~~13,000~~	14,000	Z													
	r		"	"	Männliturm	1			1						~~16,000~~	17,000	Z													
	s		Einwohnergemeinde Luzern	Musegg	Nölliturm	1			1						~~20,000~~	22,000	Z													
												127,700				22,468,200												128,000			
																128,000														
																390,800														
																22,987,000														

Staatsarchiv Luzern A 1143/54

Nro.	Lit.	Folio des Grundbuches	Eigentümer	Benennung der Strasse oder Liegenschaft	Benennung der Gebäude	Bauart Stein	Bauart Riegel	Bauart Holz	Dachung Ziegel	Dachung Stroh	Dachung Schindeln	Versicherungssummen I. Klasse Franken	Versicherungssummen II. Klasse Franken	Versicherungssummen III. Klasse Franken

Veränderung der Versicherungssummen für die															
Erste Klasse.						Zweite Klasse.						Dritte Klasse.			
19	19	19	19	19	19	19	19	19	19	19	19	19	19	19	19

Staatsarchiv Luzern A 1143/54

Nro.	Lit.	Folio des Grundbuches	Eigentümer	Benennung der Strasse oder Liegenschaft	Benennung der Gebäude	Bauart Stein	Bauart Riegel	Bauart Holz	Dachung Ziegel	Dachung Schindeln	Dachung Stroh	Versicherungssummen I. Klasse Franken	Versicherungssummen II. Klasse Franken	Versicherungssummen III. Klasse Franken
685	d	I	Gmür Arnold sel. Erben	Brünigstrasse	Schuppen			1	1			siehe Obergrund		
685	k		Brauerei Spiess A.G.	Tribschenstrasse 20	Doppelhaus	1			1					

Veränderung der Versicherungssummen für die															
Erste Klasse.						Zweite Klasse.						Dritte Klasse.			
1923	19	19	19	19	19	19	19	19	19	19	19	19	19	19	19
~~3000~~															

Staatsarchiv Luzern A 1143/54

Nro.	Lit.	Folio des Grundbuches	Eigentümer	Benennung der Strasse oder Liegenschaft	Benennung der Gebäude	Bauart: Stein	Bauart: Riegel	Bauart: Holz	Dachung: Ziegel	Dachung: Stroh	Dachung: Schindeln	Versicherungssummen I. Klasse Franken	Versicherungssummen II. Klasse Franken	Versicherungssummen III. Klasse Franken

Veränderung der Versicherungssummen für die															
Erste Klasse.						Zweite Klasse.						Dritte Klasse.			
19	19	19	19	19	19	19	19	19	19	19	19	19	19	19	19

Staatsarchiv Luzern A 1143/54

Nro.	Lit.	Folio des Grundbuches	Eigentümer	Benennung der Strasse oder Liegenschaft	Benennung der Gebäude	Bauart Stein	Bauart Riegel	Bauart Holz	Dachung Ziegel	Dachung Stroh	Dachung Schindeln	Versicherungssummen I. Klasse Franken	Versicherungssummen II. Klasse Franken	Versicherungssummen III. Klasse Franken

Veränderung der Versicherungssummen für die																	
Erste Klasse.						Zweite Klasse.						Dritte Klasse.					
19	19	19	19	19	19	19	19	19	19	19	19	19	19	19	19		

Staatsarchiv Luzern A 1143/54

Nro.	Lit.	Folio des Grundbuches	Eigentümer	Benennung der Strasse oder Liegenschaft	Benennung der Gebäude	Bauart Stein	Bauart Riegel	Bauart Holz	Dachung Ziegel	Dachung Stroh	Dachung Schindeln	Versicherungssummen I. Klasse Franken	Versicherungssummen II. Klasse Franken	Versicherungssummen III. Klasse Franken

Veränderung der Versicherungssummen für die															
Erste Klasse.						Zweite Klasse.						Dritte Klasse.			
19	19	19	19	19	19	19	19	19	19	19	19	19	19	19	19

Staatsarchiv Luzern A 1143/54

Nro.	Lit.	Folio des Grundbuches	Eigentümer	Benennung		Bauart			Dachung			Versicherungssummen		
				der Strasse oder Liegenschaft	der Gebäude	Stein	Riegel	Holz	Ziegel	Stroh	Schindeln	I. Klasse	II. Klasse	III. Klasse
												Franken	Franken	Franken

Recapitulation.

I. Klasse.	III. Klasse.
281,700	
26,400	
248,000	
12,000	
660,500	
355,000	
231,000	
155,000	
48,000	
394,000	
197,700	48,000
249,500	
282,000	
206,000	
113,700	
207,500	
238,000	
281,000	
308,000	
173,500	
426,600	
370,000	
236,000	
234,000	
360,000	
132,400	
175,000	
60,000	
321,000	
466,000	
365,000	
166,600	
495,000	
430,000	
1,500	
566,200	
91,000	
9,593,800	48,000

Transport

I. Klasse.	III. Klasse.
9,593,800	48,000
1,619,200	
131,000	
110,000	
283,000	
45,000	
59,000	
49,500	
19,300	
4,000	
156,200	
233,000	
106,000	
435,000	
100,600	
23,600	
315,500	
353,000	
46,000	
119,300	
145,000	
87,000	
310,000	
63,000	
297,300	
171,000	
214,600	
229,000	
321,000	
90,000	
127,700	
15,858,700	48,000

Totalfrs. 15,906,700.

Latus 9,593,800 48,000

Zusammenzug des Versicherungskapitals und Berechnung des Steuerbetreffnisses.

	Versicherungs-Summe. I. Klasse. Fr. 1.	II. Klasse. Fr. 1. 20.	III. Klasse. Fr. 1. 50.	Total. Fr.	Steuer-Betreffniß. Fr.	Rp.
Bestand auf 1. Jänner 1914	15,858,700	.	48,000	15,906,700	15,930	70
Zuwachs	332,700					
" " 1. " 1915	16,191,400	.	48,000	16,239,400	16,263	40
Zuwachs	614,500	.	.			
" " 1. " 1916	16,805,900	.	48,000	16,853,900	16,877	90
Zuwachs	616,000					
" " 1. " 1917	17,421,900	.	48,000	17,469,900	17,493	90
Zuwachs	+ 169,400	—	60,000			
" " 1. " 1918:	17,591,300	—	108,000	17,699,300	17,753	30
Bestand auf 1. April 1918. (Progress. Schätzung.)	22,468,200	——	128,000	22,596,200		
Zuwachs	900	—	—			
Bestand auf 1. Januar 1919:	22,469,100	—	128,000	22,597,100	22,661	10
Zuwachs:	+ 89,100	—	—			
Bestand auf 1. Januar 1920:	22,558,200	—	128,000	22,686,200	22,750	20
Zuwachs.	705,200		110,000			
Bestand auf 1. Januar 1921	23,263,400	—	238,000	23,501,400	23,620	40
Zuwachs bezw. Abgang	+ 12,600		/. 66,000			
Bestand auf 1. Januar 1922.	24,276,000		172,000	24,448,000	24,334	—

Staatsarchiv Luzern A 1143/54

Zusammenzug des Versicherungskapitals und Berechnung des Steuerbetreffnisses.

	Versicherungs-Summe.				Steuer-Betreffniß.	
	I. Klasse. Fr. 1.	II. Klasse. Fr. 1. 20.	III. Klasse. Fr. 1. 50.	Total. Fr.	Fr.	Rp.

Versicherungen IV. Klasse.

Zur Beachtung: Die Brandsteuer von den Versicherungen IV. Klasse wird direkte durch die Staatskasse bezogen.

Versicherer: Moeri & Cie., Heizungs-Installation, St. Karlistrasse.

Nr.	Litr.	Versicherungsobjekte	Versicherungssumme auf 1. Januar: 1914 Fr.	1918 Fr.	1919 Fr.	19.. Fr.	19.. Fr.	Prämiensatz pro ‰ Fr.	Betrag der jährlichen Prämie Fr.
185	g	Magazingebäude, Werkstätten & Wohnung	~~50000~~	~~65,000~~	Z 65,000	–			
	gI	2 Holzschuppen	~~6000~~	~~7,500~~	Z 7,500	–			
			56000					3 .	168 .
185	c	Wohnhaus mit Magazinbau, St. Karlistr. 15c			45,500	–			
		Körporationsgemeinde Luzern.							
					1919				
193	a	Gewerbegebäude	170000	~~221,000~~	Z ~~221,000~~	–			
	e	Holzschuppen am Gewerbegebäude	7000	~~9,000~~	Z ~~9,000~~	–			
			177,000					7 .	~~1239~~ .
	c	Turbinenhaus, Turbinen, 2 Haupttransmissionen zum Gewerbegebäude & zur Münzmühle			Z ~~78,000~~	–			

Staatsarchiv Luzern A 1143/54

Versicherungen IV. Klasse.

Zur Beachtung: Die Brandsteuer von den Versicherungen IV. Klasse wird direkte durch die Staatskasse bezogen.

Versicherer: Waschanstalten u. Färberei A. G. Luzern.

Nr.	Litr.	Versicherungsobjekte	Versicherungssumme auf 1. Januar: 1914 Fr.	1918 Fr.	19 Fr.	19 Fr.	19 Fr.	Prämiensatz pro ‰ Fr.	Betrag der jährlichen Prämie Fr.
666	m	Fabrikgebäude (Wäscherei, Glätterei, Färberei), Dampfkessel samt Einmauerung, sowie die gemauerten Lager der Transmission	~~60,000~~	Z 78,000	–			2 25	135 .
	n	Benzinwaschereigebäude	~~5,000~~	Z 6,500	–			5 .	25 .
			65,000						160 .
665									
665	p	Brauchli Jakob, Mühlemattstrasse 2	1918	1918	1921				
		Werk- u. Lordenfütte. (Zimmerei) (Holz; Ziegel)	~~3,500~~	Z ~~—~~	– 8,000				
	q	Werkstattgebäude		Z	4,000				

Versicherungen IV. Klasse.

Zur Beachtung: Die Brandsteuer von den Versicherungen IV. Klasse wird direkte durch die Staatskasse bezogen.

Versicherer:

Nr.	Litr.	Versicherungsobjekte	Versicherungssumme auf 1. Januar: 19 Fr.	19 Fr.	19 Fr.	19 Fr.	19 Fr.	Prämiensatz pro ‰ Fr.	Betrag der jährlichen Prämie Fr.

Staatsarchiv Luzern A 1143/54

Versicherungen IV. Klasse.

Zur Beachtung: Die Brandsteuer von den Versicherungen IV. Klasse wird direkte durch die Staatskasse bezogen.

Versicherer: .....

Nr.	Litr.	Versicherungsobjekte	Versicherungssumme auf 1. Januar:					Prämiensatz pro ‰	Betrag der jährlichen Prämie
			19....	19....	19....	19....	19....		
			Fr.	Fr.	Fr.	Fr.	Fr.	Fr.	Fr.

Gemeinde: Mühlegass

Veränderungen am Versicherungskapital im Jahre 1923

(Beilage zum Brandversicherungsregister)

Register No.	lit.	Versicherungssumme Alte Fr.	Bemerkg.	Neue Fr.	Bemerkg.	Register No.	lit.	Versicherungssumme Alte Fr.	Bemerkg.	Neue Fr.	Bemerkg.
670		27,000		30,000							
674	a	19,500		20,000							
	e	800		1,000							
	f	45,500		90,000							
681	c	104,000		123,000							
	d	1,500		2,500							
	e	9,000		10,000							
	e^II	4,000		5,000							
	e^III	1,300		2,000							
	e^IV	2,000		3,000							
	e^VII		+	2,000							
	g	117,000		130,000							
	g	22,000		24,000							
	h	18,500		20,500							
	s	21,000		23,000							
	t	21,000		23,000							
	u	18,500		20,500							
	v	19,000		21,000							
	w	18,500		20,500							
	*	21,000		23,000							
	y	21,000		23,000							
	z	18,500		20,500							
	aa	19,000		21,000							
	bb	18,500		20,500							
	cc	21,000		23,000							
	dd	21,000		23,000							
	ee	18,500		20,500							
	ff	22,000		24,000							
683	d	71,500		100,000							
185	d^I		+	25,000							
	d^II		+	25,000							
666	d^I		+	85,000							
667	v		+	3,500							
681	gg		+	18,500							
	hh		+	18,500							
	ii		+	18,500							
	kk		+	18,500							
	ll		+	18,500							
	mm		+	18,500							
	nn		+	18,500							
	oo		+	18,500							
	pp		+	18,500							
	qq		+	18,500							
		722,100		1,193,000							
				722,100							
		+ 1500 g.		470,900							

Gemeinde Luzern – Mühlegass.

Zusammenstellung der Revisionsschatzungen.

(Ist im Brandassekuranz-Register stetsfort aufzubewahren.)

	№	Litt^a.	Schatzung Alte I. Klasse	Neue	№	Litt^a.	Schatzung Alte II. Klasse	Neue
				1915				
a	50		27000	—				
a		c	700	—				
	185		78000	90000				
a	669	c	7500	—				
a		d	7500	—				
	681	f	55000	60000				
	682	c	33000	46000				
		d	3500	5000				
		u	8000	9000				
	683	kk	30000	62000				
	181		78000	90000				
	683	gg	48000	64500				
n	182	k	—	112000				
	679	a	7000	10000				
		b	1600	7000				
	682	i	39000	55000				
n		o	—	98000				
	187	e	60000	103000				
		e^I	12000	17000				
			495800	828500				
				495800			I	16191.40
				332700			II	72000
								16263.40
				1916.				
	138	.	54000	70000				
	185	o	35000	45000		I. KL	16805,900	16805.90
	185	m	36000	40000		III. "	48,000	72,00
	199	.	100000	102000			16853,900	16877,90
n	668	c	.	12,000				
a	683	a	12,000	.				
n	50	.	.	300,000				
	682	i	55,000	135,000				
	185	KK I	27,000	29,500				
			319,000	933,500				
				319,000				
				614,500				

Staatsarchiv Luzern A 1143/54

Gemeinde

Zusammenstellung der Revisionsschatzungen.

(Ist im Brandassekuranz-Register stetsfort aufzubewahren.)

№	Litt.a	Schatzung Alte I. Klasse	Neue	№	Litt.a	Schatzung Alte II. Klasse	Neue
			1917				
187	c	230,000	240,000				
665	m	90,000	83,000				
	n	80,000	75,000				
668	f	–	700				
	g	–	300	I. Kl.		17,421,900	17,421.40
	gh	–	2,000	II. Kl.			–
675	c	15,000	17,000	III. Kl.		48,000	72.–
683	g	2,000	5,000			17,469,900	17,493.90
50		500,000	1,000,000				
682	e	21,000	23,000				
187	h	65,000	68,000				
666	u	935,000	310,000				
	aa	–	30,000				
		1,238,000	1,854,000				
			1,238,000				
			616,000				I
		1918 Transport					145.900
50	w		.400	684	g		13.000
113	b		1.000	684	r		16.000
185	h		9.000	684	s		20.000
185	u I		1.000	185	x	56.000	67.000
185	kk III		4.000	665		12.000	20.000
187	a I		2.000	650	c	47.000	
187	m I		4.000	683	gg	64.500	58.000
193	d		20.000			179.500	339,900
666	k		.300				179,500
666	l I		2.000				160.400
667	o I		1.000				
667	p I		3.000	667	x	–	9.000
667	ii I		.800				
667	x I		2.000			Total: I. Kl.	+169,400
667	s		1.200				
668	c		4.000				
670	c I		.200				
677	a		.800				
677	d		5.500				
680	c I		1.500				
680	i I		1.000				
680	i II		.400				
681	a I		200				
681	f I		1.200				
682	f I		.400				
684	k		9.000				
684	l		14.000				
684	m		13.000				III Kl.
684	n		9.000	650	c		60.000
684	o		17.000				60.000
684	p		17.000				
		Transport F.	145.900				
				I. Kl.		17,591.300	17,591.30
				III. "		108,000	162.–
						17,699,300	17,753.30

Gemeinde Mühlegasse.

Zusammenstellung der Revisionsschatzungen.

(Ist im Brandassekuranz-Register stetsfort aufzubewahren.)

№	Litt.a	Schatzung Alte I. Klasse	Neue	1919	№	Litt.a	Schatzung Alte II. Klasse	Neue
185	b	41,000	32,000					
669	–	19,500	60,000					
	a	13,000	55,000					
	b	19,500	30,000					
670	c I	20.0	abgetragen		I.		22,469,100	22,469.100
681	–	12,000	26,000					
	a	9,000	14,000					
683	g	6,500	7,500		III.		128,000	192.–
676	gh	[illegible]	600					
185	c	45,500	IV. Kl.					
193	c	78,000	IV. Kl.					
							22,597,100	22,661.100
		224,200	225,100					
			224,200					
			+ 900					

128.640 192.0

Staatsarchiv Luzern A 1143/54

Gemeinde Mühlegaß

Zusammenstellung der Revisionsschatzungen.

(Ist im Brandassekuranz-Register stetsfort aufzubewahren.)

	№	Litt^a.	Schatzung Alte I. Klasse	Schatzung Neue	№	Litt^a.	Schatzung Alte II. Klasse	Schatzung Neue
				1920				
a	667	g	5 000	–				
a	683	b	13 000	–				
n	666	bb	neu	1 500				
n		cc	neu	600				
	182	e	169 000	180 000				
	187	c	264 000	300 000				
	665	a	3 500	5 000				
	201	–	55 500	68 000				
	670	–	24 500	27 000				
		b	2 500					
n	682	p	neu	44 000	I. Kl.		22.558.200	22.558.20
					II. n		–	–
			537.000	626.100	III. n		128.000	192.–
				537.000				
							22.686.200	22.750.20
				+ 89.100				

+3
–2
+1

Gemeinde Mühlegasse

Zusammenstellung der Revisionsschatzungen.

(Ist im Brandassekuranz-Register stetsfort aufzubewahren.)

№	Litt^a.	Schatzung Alte I. Klasse	Schatzung Neue	№	Litt^a.	Schatzung Alte II. Klasse	Schatzung Neue
			1921				
50	d	42,500	70,000				
185	2 III	1,500	2,000			III.	
200	.	52,000	58,000	191		I.	110,000
362	.	83,000	85,000				
665		22,000	27,000				
	h	46,500	80,000				
	o	2,000	abgetr.			IV.	
667	.	39,000	50,000	665	p	3,800	8,000
	i	800	1,000		q	neu	4,000
	i I	neu	500				
	i II	.	200				12,000
	i III	.	300				3,800
667	t	.	105,000				
	u	.	105,000				8,200
674	h	.	20,000				
	i	.	18,000				
681	h	.	18,000				
	i	.	18,000				
	k	.	16,000	I.		23,263,400	23,263.40
	l	.	17,000				
	m	.	20,000	II.		–	
	n	.	16,000				
	o	.	18,000	III.		238,000	357.–
	p	.	18,000				
680	b I	2,000	abgetr.			23,501,400	23,620.40
683	a	neu	42,000				
	b	.	45,000	IV.		522,500	
683	ll	.	42,000				
	ll I	.	500			24,023,900	
668	.	9,000	abgetr.				
	a	12,000	14,000				
	a I	neu	2,000				
361	.	49,000	80,000				
191	.	91,000	III. Kl.				
667	g	neu	5,000				
682	.	24,500	25,000				
	a	6,500	7,000				
	g	195,000	200,000				
684	h	10,000	12,000				
682	p	44,000	90,000				
	q	neu	100,000				
670	a	18,000	26,000				
	c	2,000	3,000				
	d	17,000	18,000				
		769,300	1,474,500				
22			769,300				
+ 18			705,200				

Staatsarchiv Luzern A 1143/54

Gemeinde Luzern/Mühlegasse

Zusammenstellung der Revisionsschatzungen.

(Ist im Brandassekuranz-Register stetsfort aufzubewahren.)

№	Litt.a	Schatzung Alte I. Klasse		Neue	№	Litt.a	Schatzung Alte II. Klasse	Neue
				1922				
√ 364	–	91.000		122.000				
√	α	neü	+	1.100				
√ 184	b	19.500		42.000				
√ 187	i	19.500		44.000				
√ 138	e	33.500		42.000				
√	f	15.500		18.000				
√ 185	g	112.500		132.000				
√ 668	–	neü	+	24.000				
681	o	"	+	22.000				
	r	"	+	18.500				
	s	"	+	21.000				
	t	"	+	21.000				
	u	"	+	18.500				
	v	"	+	19.000				
	w	"	+	18.500				
	x	"	+	21.000				
	y	"	+	21.000				
	z	"	+	18.500				
	aa	"	+	19.000				
	bb	"	+	18.500				
	cc	"	+	21.000				
	dd	"	+	21.000				
	ee	"	+	18.500				
	ff	"	+	22.000				III
185	b	35.000		60.000				
√	r	78.000		82.000	√ 680	c	66.000	1. i.
√	zI	2.000		2.500				
√ 674	h	20.000		25.000	½ 1 Obj.			
√	i	18.000		25.000				
√ 681	h	18.000		25.000				
√	i	18.000		25.000				
√	k	16.000		24.000				
√	l	17.000		24.000				
√	m	20.000		24.000				
√	n	16.000		24.000				
√	o	18.000		25.000				
√	p	18.000		25.000				
√ 683	mm	neü	+	45.000				
~~668~~	–	~~9.000~~	~~+~~					
√ 683	gg	64.000		100.000				
√ 185	oo	23.000		60.000				
√ 680	c	1 Obj.	+	85.000				
		672.500		1,427.600				
√ 665	z	m		120.000				
√ 682	q	100.000		151.000				
√ 680	l	m		80.000				
679	.	19.500		25.000				
	a	12.500		14.000				
	b	8.500		9.000				
		813.000		1,825.600				
				813.000				
				1,012.600				

20 Obj.

Gemeinde

Zusammenstellung der Revisionsschatzungen.

(Ist im Brandassekuranz-Register stetsfort aufzubewahren.)

№	Litt.a	Schatzung Alte I. Klasse	Neue	№	Litt.a	Schatzung Alte II. Klasse	Neue

Staatsarchiv Luzern A 1143/54

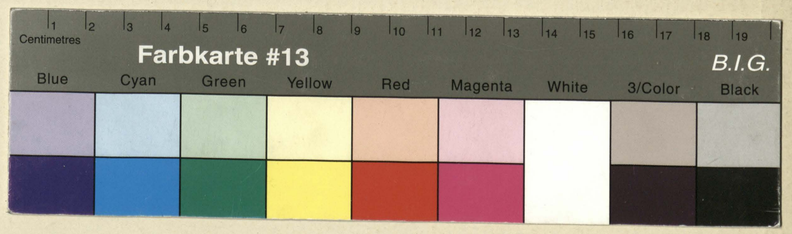

Staatsarchiv Luzern A 1143/54

Staatsarchiv Luzern A 1143/54