20.

1892 – 1914

Brand-Assecuranz-Register

der

Gemeinde Luzern (Mühlegasse).

Staatsarchiv Luzern A 1143/53

STAATSARCHIV LUZERN
A 1143/53

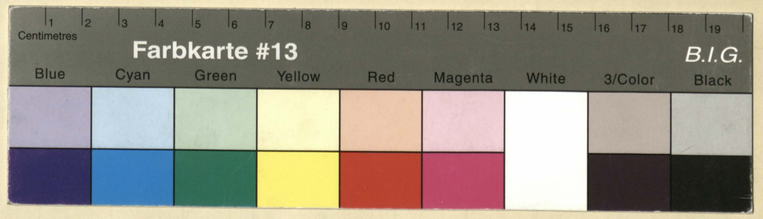

Staatsarchiv Luzern A 1143/53

Gemeinde _____

Veränderung der Versicherungssummen für die																	
Erste Klasse.						Zweite Klasse.						Dritte Klasse.					
18	18	18	18	18	18	18	18	18	18	18	18	18	18	18	18		

Staatsarchiv Luzern A 1143/53

Brandassekuranz-Register der Gemeinde

Nro.	Lit.	Eigenthümer.	Benennung des Hofes oder Gutes.	Benennung der Gebäude.	Bauart. Stein.	Bauart. Riegel.	Bauart. Holz.	Dachung. Ziegel.	Dachung. Schindeln.	Dachung. Stroh.	Versicherungssummen. I. Klasse. Franken.	II. Klasse. Franken.	III. Klasse. Franken.
137.		Flogner ~~Schwestern~~ Erb. Ursula W.	Marienhilfgasse	7. Haus	1			1					
	a.	Flogner Gebr.		5. „ Stöckli	1			1					
	b.			5a. Hofbrunnen				1					
138.		~~Kurz Lorenz sel. Frau~~ Sibel ~~Georg~~ Wwe.	Lörrenmgraben	2. Haus mit ~~Hafft~~ Waschhaus zu ~~Hofbrunnen~~	1	1		1					
138.	a.	~~Hafftiger Josef~~ ~~Josef Marie~~ Widmer Julius.	Lörrenmgraben	10. Haus	1	1		1					
138.	b.	~~Lang Burkard Frisen~~ ~~Dietler Arnold~~ Hugenbühler Johann	„	12. Wohnhaus u. Stall	1			1					

Veränderung der Versicherungssummen für die

Erste Klasse. 1892.	1893.	1895	1899	1903.	1906	Zweite Klasse. 18	18	18	18	18	18	Dritte Klasse. 18	18	18	18
~~14,300.~~	18,000.														
8100.															
300.															
~~29,000.~~	~~45000.~~			49000	57,000										
~~20,000.~~	24,000														
~~22,000~~			29000												
93,700.															

Staatsarchiv Luzern A 1143/53

Brandassekuranz-Register der Gemeinde

Nro.	Lit.	Eigenthümer.	Benennung des Hofes oder Gutes.		Benennung der Gebäude.	Bauart. Stein.	Bauart. Riegel.	Bauart. Holz.	Dachung. Ziegel.	Dachung. Schindeln.	Dachung. Stroh.	Versicherungssummen. I. Klasse. Franken.	Versicherungssummen. II. Klasse. Franken.	Versicherungssummen. III. Klasse. Franken.	Veränderung der Versicherungssummen für die Erste Klasse. 1892.	1893.	1894.	1900	1901.	1911	Zweite Klasse. 1914	18	18	18	18	18	Dritte Klasse. 18	18	18	18
138.	c.	Heller Jul. Arzt	Mariahilfgasse	3.	Wohnhaus	1			1						~~32000~~		~~58000~~			65,000										
138.	d.	Halter Albert ~~Käppeli Jos. Maler~~ ~~Weingartner Wilhelm~~ ~~Zimmermann Wiki Jos. pl. Chau~~	Löwengraben	4.	Wohnhaus	1			1						~~32000~~						50,000									
138.	e.	Keel ~~Ferdinand~~ Schlosser Weibel Jakob	"	6.	Wohnhaus	1			1						26,000															
138.	f.	~~Stämpfli Al. Spengler~~ Keel Weibel Jacob	"	8.	Wohnhaus	1			1						12,000															
R 174/175.		~~Marti Louis Wenger~~ Meyer-Sturzenegger Emil	Rößli	18/20	Gasthaus	1			1						~~175,000~~	~~180,000~~	~~190,000~~	~~225,000~~	330,000											
															277,000															

Staatsarchiv Luzern A 1143/53

Brandassekuranz-Register der Gemeinde

Nro.	Lit.	Eigenthümer.	Benennung des Hofes oder Gutes.	Benennung der Gebäude.	Bauart. Stein.	Bauart. Riegel.	Bauart. Holz.	Dachung. Ziegel.	Dachung. Schindeln.	Dachung. Stroh.	Versicherungssummen. I. Klasse. Franken.	Versicherungssummen. II. Klasse. Franken.	Versicherungssummen. III. Klasse. Franken.
176.		Bell Adolf / Meyer M.F.	Weinzlatz	14. Haus mit Hintergebäude	1			1					
177.		Elmiger Franz Dr. med	"	13. Haus	1			1					
178/179.		~~Heggli Obermatt Fräu~~ / Meier Arnold	"	12. Haus	1			1					
180.	a.	~~Dr Franz Emiger Fr. Landtier Paul~~ Emiger Fr.	Lowenmatten	~~13.~~ 35. 37a. ~~Halbhaus~~ Halbgebäude	1			1					
180.	—		"		1			1					
180.	a/b.	Vogel ~~Jos~~ Robert.	Weinzlatz	11. Haus	1			1					
181.		Segesser Schwytzer Cael	"	10. Haus	1			1					

Veränderung der Versicherungssummen für die

Erste Klasse. 1892.	1894.	1895	1899	1907	18	Zweite Klasse. 18	18	18	18	18	18	Dritte Klasse. 18	18	18	18
~~45000.~~	110,000.														
35000.															
~~80000.~~		~~95000~~		115000											
~~600.~~			2500												
			1000												
64000.															
~~60000.~~			78000												
284600.															

Staatsarchiv Luzern A 1143/53

Brandassekuranz-Register der Gemeinde

Nro.	Lit.	Eigenthümer.	Benennung des Hofes oder Gutes.	Benennung der Gebäude.		Bauart. Stein.	Bauart. Mörtel.	Bauart. Holz.	Dachung. Ziegel.	Dachung. Schindeln.	Dachung. Stroh.	Versicherungssummen. I. Klasse. Franken.	Versicherungssummen. II. Klasse. Franken.	Versicherungssummen. III. Klasse. Franken.
182.		Businger ~~Gebrüder~~ Fritz, Otto & Virgilius	Binzmühlestrasse	18.	Haus	1	1		1					
	a.	Schiffmann Emilie			~~Haus~~ Binzmühlestr. 18a				1					
	b.			18.b	Haus & Schuppen				1					
	~~c~~			-	Haus				1					
	d.				Holzhaus			1	1					
	e	Amrein L. Sohne	"	14	Werkzeughäuschen	1			Cement					
182	e.	Staat	"	16.	Centralgefängniss	1			1					
182	f.	Blum Peter	Gyrastrasse	23	Haus „Gyrahöhe"	1			1					
	g.	" "			Oecon. Gebäude	1			Beton					
	h	~~Hofmann Fried~~ Hoffmann Adolf Engelberger Bäu	"	21	Haus	1			1					
183.		Schützen-Zunft	"	24.	Casino mit Anbauten	1			1					
182	i	Dr. Kopp Franz, Arzt	"	1	Haus	1			1					
"	a	" " " "			Remisen	1			1					
183.	a.	Pfyffer Jos. Dr. med	Bürgenstrasse	2.	Haus	1	1		1					
184.		Schwarzenberger Karl ~~Johann~~	Winkel											
	a.		"	14.	Haus mit Anbau Werkstattgebäude mit Behausung	1			1					
184.	b.	Moosdorf ~~Gustav~~ Karl	Bürgenstrasse	46.	Haus	1			1					

1/2

Veränderung der Versicherungssummen für die

Erste Klasse. 1892.	1896	1898	1899	1902	1905	Erste ~~Zweite~~ Klasse. 1910	1914	18	18	18	18	Dritte Klasse. 18	18	18	18
~~35000.~~	36000														
~~1000.~~															
10000.															
~~2500.~~	1907 abgetragen.														
~~200.~~	1913 abgetr.														
							35,000								
~~24000.~~						130,000									
		51,000													
		15000													
				~~61,000~~	70,000										
~~75000.~~						115,000									
							160,000								
1000.															
40,000.															
~~23000.~~			27000												
~~4000.~~			6000												
15,000.															
236700.															

Staatsarchiv Luzern A 1143/53

Brandassekuranz-Register der Gemeinde

Nro.	Lit.	Eigenthümer.	Benennung des Hofes oder Gutes.	Benennung der Gebäude.	Bauart. Steinb.	Bauart. Mörtel.	Bauart. Holz.	Dachung. Ziegel.	Dachung. Schindeln.	Dachung. Stroh.	Versicherungssummen. I. Klasse. Franken.	II. Klasse. Franken.	III. Klasse. Franken.
185.		Schmid Michl.	Kl. Entlibuchstrasse 2.	Haus				1					
	a.			Scheune abgez. Lukasmeyergebäude				1					1900 abgetragen.
	b.			~~Scheune/Stall~~	1		x	1					
185	a	Moser Geschw.	Ditto 6	Wohnhaus mit Waagen Verbauten	1			1					
"	aI		Ditto	Werkstattgebäude	1			1					
185.	c.	~~Saturmeister Johann Meyer & Cie.~~	" "	~~Landwirthschaftsgebäude~~									
		~~Centralschw. Feigenanstalt~~		Wohnhaus mit Waagen Waagengebäude									
			15	~~Schopf~~									
	d.	~~Centralschw. Feigenanstalt~~ ~~Schweiz. Cie.~~ Backerei Luzern		Wohnhaus									
				~~Feigenanstalt~~				1					1
	g.	Meyer & Cie.		~~Fabrikgebäude~~ Waagengebäude mit Werkstätten & Lagerung									
	g I.			2 Holzschuppen				1					1
		Saturmeister Hans											
185.	d.	~~Kaufmann Steinmann~~	Kl. Entlibuchstrasse 30.	Wohnhaus Waagen & Werkstatt				1					1
	e	~~Müller Alois Frau~~	33	~~Schopf~~									
		~~Weingartner Wilhelm~~											
		Buchelí Jakob											
	c	~~Strengger Martin~~	Littau	32. Haus				1					1
		~~Weingartner Wirt z. Ost.~~											
		~~Furrer Buchi Wirt.~~											

Veränderung der Versicherungssummen für die

Erste Klasse. 1892.	1894.	1896	1898	1899	1904	Zweite Klasse. 1905	1906	1909	1910	1912	18	II½ Dritte Klasse. 1902½	1906	1908	18
~~7100~~ ~~22,000~~			25000												
~~2600~~															
~~2900~~ 1897 abgezogen				~~5700~~						16000					
								103,000							
										13000					
~~10000.~~							~~12,500~~		~~22,000~~	35,000					
									105,000			~~25000~~ ~~20,000~~ ~~20,000~~			
							~~14,000~~ ~~4,000~~	Laut 1. Jan. 1909 in II Kl. versf.				~~9000~~			
~~4200.~~		~~8000~~			13,000										
~~11,500.~~		~~17000~~	1902 abgetragen.				~~16,000~~	17,000							
29300.															

Staatsarchiv Luzern A 1143/53

Brandassekuranz=Register der Gemeinde

Nro.	Lit.	Eigenthümer.	Benennung des Hofes oder Gutes.		der Gebäude.	Bauart. Stein.	Bauart. Ziegel.	Bauart. Holz.	Dachung. Ziegel.	Dachung. Schindeln.	Dachung. Stroh.	Versicherungssummen. I. Klasse. Franken.	II. Klasse. Franken.	III. Klasse. Franken.
185.	k.	Schmid Michael	Grissmatt		~~Haus~~ Scheunengebäude		1		1					
185.	i.	" "	"	ob.	Wohnhaus und Schweinestall									
185.	l.	~~Ammann Gebrüder~~ ~~Fuchs~~ Kreuzer Alois	Dreizgligasse	27	Haus Abtrittgebäude		1	1	1					1897 abgeschrieben
185	l.1.	~~Brunner Jos. Ammann Gebrüder~~ ~~Bucher Gottl. Kaufmann~~ Bühlmann Aug. & Heirs Josef Bucher Haus Nr	Ditto	25	Haus		1		1					
185.	k.	Bucher Gottlieb. ~~Meyer Chas Kaufmann Winkelin~~	St. Karli Strasse		~~Wohnhaus~~ Haus u. Hausgut/stall		1	X	1					
185.	n.	Kanero ~~Clemencia~~ Fr. Eduard. ~~Zehnder Burkhard~~ ~~Meinrich~~	St. Carl Strasse	14.	Wohnhaus		1		1					
185.	o.	Bucher Gottl.	"	18.	Wohnhaus		1		1					
185.	p.	~~Jurgilgen Carolina~~ Spätr ~~Ferdinand~~ Paciligri Ana Frau	"	20.	Wohnhaus		1		1					

Veränderung der Versicherungssummen für die

Erste Klasse. — erste ~~Zweite~~ Klasse.

1892.	1894.	1896	1898.	1899	1900	1901	1902	1903.	1907	18	18
~~3600.~~	~~25000~~	1907 abgetr.									
~~8500.~~			~~20,000~~			27,000					
				~~50000~~					75,000		
~~400.~~											
				~~20000~~	~~26000~~	49,000					
~~6500.~~									700		
~~24,000.~~	30000										
~~22,000.~~							27,000				
~~11,000.~~					25,000						
74,700.											

Dritte Klasse.

18	18	18	18

Staatsarchiv Luzern A 1143/53

Brandassekuranz-Register der Gemeinde

Nro.	Lit.	Eigenthümer.	Benennung des Hofes oder Gutes.	Benennung der Gebäude.	Bauart. Stein.	Bauart. Ziegel.	Bauart. Holz.	Dachung. Ziegel.	Dachung. Schindeln.	Dachung. Stroh.	Versicherungssummen. I. Klasse. Franken.	II. Klasse. Franken.	III. Klasse. Franken.
185.	g.	~~Emil Friedrich~~ Waldvogel Adolf in Rothen Gemeinnütziger Frauenverein	B. Karlistrasse 16.	1 Wohnhaus		1		1					
185.	n.	Felix Johann ~~Huber Franz Heinrich~~ ~~Schmid~~ Habermacher Lorenz	„	12. 1 Wohnhaus 1 Holzhütte							60,000		
185.	s.	~~Bergstahl Brüder Weber~~ ~~Bergstahl Hans~~ Graubarth Eugen Hausmann Wendelin ~~Krieger Alois~~ ~~Müller Hiram~~ Bucher	Dreikönigsstrasse	19. 1 Wohnhaus mit Kegelbahnanbau		1		1					
				Karthaus									
185.	m.	~~Lehenmeister Hans~~ Jans Alois & Cie.	St. Karlistrasse	22. ~~Wohnhaus~~ mit Anbau Kommis-Haus									
				~~Waschhaus~~		1		1	X		1		
	m.	Jans Alois & Cie.	„	22a. Waschhaus mit Wasserreservoir		1		1			1		
				~~Wohnhaus mit Anbau~~		1		1			1		
		Stillhardt Gottfried											
185	x	~~Waldvogel Adolf~~ Felix Johann	Luzern	17d. Haus mit Anbau		1		1			1		
	x.	~~Fritz~~ Schneebeli Alf.	Luzern	17e. Haus mit Anbau		1		1			1		
185.	u.	Lehenmeister Hans	„	Haus		1		1			1		
185.	v.	Steiner Gasthof Rudolf ~~Rabe~~	„	3. Doppelhaus		1		1			1		

Veränderung der Versicherungssummen für die

Erste Klasse.						Zweite Klasse.						Dritte Klasse.			
1892.	1893.	1894.	1895	1898	1899	1900	1904	1906	1907	1909	1911	1901	18	18	18
1912.	18	18	18	18	18	18	18	18	18	18	18	18	18	18	18

Staatsarchiv Luzern A 1143/53

Brandassekuranz-Register der Gemeinde

Nro.	Lit.	Eigenthümer.	Benennung des Hofes oder Gutes.	Benennung der Gebäude.	Bauart. Stein.	Bauart. Riegel.	Bauart. Holz.	Dachung. Ziegel.	Dachung. Schindeln.	Dachung. Stroh.	Versicherungssummen. I. Klasse. Franken.	Versicherungssummen. II. Klasse. Franken.	Versicherungssummen. III. Klasse. Franken.	Veränderung der Versicherungssummen für die Erste Klasse. 1892.	1893.	1894.	1895	1898	1899	I.te ~~Zweite~~ Klasse. 1900	1904	1906	1907	1909	1911	Dritte Klasse. 1908	18	18	18
185.														~~17,000~~										28,000					
185.														~~35,000~~				~~45,000~~	~~50000~~										
																		1500											
185.														~~45,000~~				~~55,000~~	78000										
185.														~~18,000~~			~~25000~~				~~32000~~					48,000			
														~~1000~~	1896 abgetragen.							~~25,000~~	53,000						
185																			46,000										
																			~~22000~~	~~45,000~~					52,000				
185.																58,000.													
185.														~~38,000~~	35,000.														
														54,000															

Staatsarchiv Luzern A 1143/53

Brandassekuranz-Register der Gemeinde _____

Nro.	Lit.	Eigenthümer.	Benennung des Hofes oder Gutes.	Benennung der Gebäude.	Bauart. Stein.	Bauart. Ringel.	Bauart. Holz.	Dachung. Ziegel.	Dachung. Schindeln.	Dachung. Stroh.	Versicherungssummen. I. Klasse. Franken.	Versicherungssummen. II. Klasse. Franken.	Versicherungssummen. III. Klasse. Franken.
185.	w.	~~Sommer Jakob Tuch Fabrik~~ ~~Haasler~~ ~~Haas & Cie~~ Steiger Alfred.	N. Rathhofstr.	11	Fabrik mit Nebenbau	1		1					
185	x.	~~Obrig~~ ~~Martino Josef~~ Galliker Frz. Jos.	Do	13	Fabrik mit Nebenbau	1		1					
185	y	~~Lang Peter Hutthändler~~ ~~Müller Franz Josef~~ Müller, Laxer Witwe B.	Spreuerhofstr.	24	Fabrik mit Anbau	1		1					
185	z.	~~Mather Anton~~ Jakob ~~Frau Lammler Huber Anna~~ ~~Hofer Jakob~~	N. Rathhofstr.	5	Fabrik	1		1					
185	aa.	Mather Jakob ~~Obrig Jakob Adolf~~ ~~Indermühle Florin~~	Do	7	Fabrik	1		1					
185	z II	Sieß ~~Emil~~ Frz.	Bl. Rathhofstr.	13a	Fabrik mit Nebenbau	1		1					
185	z III	Waldvogel Adam	Spreuerhofstr.		Behausung			1					

Veränderung der Versicherungssummen für die

Erste Klasse. 1895	1896	1897	1898	1899	1903.	Erste ~~Zweite~~ Klasse. 1908	1909	18	18	18	18	Dritte Klasse. 18	18	18	18
~~35000~~						~~52000~~	54,000								
~~35000~~				37000											
~~18000~~	~~24000~~						45000								
~~22000~~	~~55000~~			56000											
~~19,000~~	~~22000~~						35,000								
			~~40000~~	~~60000~~	70,000										
							1200								

Staatsarchiv Luzern A 1143/53

Brandassekuranz-Register der Gemeinde _____

Nro.	Lit.	Eigenthümer.	Benennung des Hofes oder Gutes.	Benennung der Gebäude.	Bauart. Stein.	Bauart. Riegel.	Bauart. Holz.	Dachung. Ziegel.	Dachung. Schindeln.	Dachung. Stroh.	Versicherungssummen. I. Klasse. Franken.	Versicherungssummen. II. Klasse. Franken.	Versicherungssummen. III. Klasse. Franken.
185.	aa	Genossenschaft für billige Wohnungen	Grossmattstr.	Haus			1			1			
185.	bb.	"		Haus			1			1			
185.	cc.	"		Haus			1			1			
185.	dd.	"		Haus			1			1			
185.	ee.	"		Haus			1			1			

Veränderung der Versicherungssummen für die Erste Klasse.						Zweite Klasse.						Dritte Klasse.			
1893	1894	18	18	18	18	18	18	18	18	18	18	18	18	18	18
~~7500~~ 22500.															
~~7500~~ 22500.															
~~7500~~ 22500.															
~~7500~~ 22500.															
~~7500~~ 22500.															

Staatsarchiv Luzern A 1143/53

Brandassekuranz-Register der Gemeinde

Nro.	Lit.	Eigenthümer.	Benennung des Hofes oder Gutes.	Benennung der Gebäude.	Bauart. Stein.	Bauart. Riegel.	Bauart. Holz.	Dachung. Ziegel.	Dachung. Schindeln.	Dachung. Stroh.	Versicherungssummen. I. Klasse. Franken.	Versicherungssummen. II. Klasse. Franken.	Versicherungssummen. III. Klasse. Franken.	Veränderung der Versicherungssummen für die Erste Klasse. 1893.	1894.	1895	1896	1897	1901	Erste ~~Zweite~~ Klasse. 1910	18	18	18	18	18	Dritte Klasse. 18	18	18	18
185.	ff	Genossenschaft für billige Wohnungen	Geißmatthöhe	Haus	1			1						~~7500.~~	22,500.														
185.	gg	Obige	"	Haus	1			1						~~7500.~~	22,500.														
185.	hh	Obige	"	Haus	1			1						~~7500.~~	22,500.														
185.	ii	Obige	"	Doppelhaus	1			1							~~35000.~~	60,000													
185	kk	Ottiger Josef ~~Bärlocher Schweizer Frau~~ ~~Dreux Alphons~~	St. Carlistraße 10	Haus	1			1									~~28000~~	50000											
	kk I	~~Burri Ant., Sohn~~	8	Kollgebäude mit Wohnung	1			Holzzement									~~13000~~		~~22,000~~	27000									
	kk II	Hacki Jean		~~Malerwerkstätte~~ Autogarage				1											~~1500~~	3000									

Staatsarchiv Luzern A 1143/53

Brandassekuranz-Register der Gemeinde

Nro.	Lit.	Eigenthümer.	Benennung des Hofes oder Gutes.	Benennung der Gebäude.	Bauart. Stein.	Bauart. Riegel.	Bauart. Holz.	Dachung. Ziegel.	Dachung. Schindeln.	Dachung. Stroh.	Versicherungssummen. I. Klasse. Franken.	Versicherungssummen. II. Klasse. Franken.	Versicherungssummen. III. Klasse. Franken.	Veränderung der Versicherungssummen für die Erste Klasse. 1896	1897	1898	1899	1907	1913	Zweite Klasse. 18	18	18	18	18	18	Dritte Klasse. 18	18	18	18
185	ll	~~Störkly Hans~~ ~~Schnyder Eduard~~ Frei Alfred	St. Carlistrasse 30	Wohnhaus	1			1						~~38000~~				52000											
185	m/m	Hürlimann ~~Anton~~ Josef	Geissmatthöhe (Blumenhalde)	Haus	1			1							55000														
185	n/n	Imbach Joh. u. Frau geb. Bühler Sofie ~~Lombardi Frau~~	Brügglistr. 23	Haus	1			1								~~23000~~	~~28000~~		36000										
185	oo	Hürliman Jos.	Geissmatt	Oeconomiegebäude mit Wohn.	1			1								18,000													
185	pp	Herber Heinr.	St. Karlistr. 13.b	Werkstattgebäude mit Wohnstock	1			Holzcem.								~~30,000~~	47000												
185	qq	Herber Heinr.	St. Karlistr. 13.c	Werkstattgebäude mit Wohnstock	1			Holzcem.								~~20.000~~	30000												

Staatsarchiv Luzern A 1143/53

Brandassekuranz-Register der Gemeinde

Nro.	Lit.	Eigenthümer.	Benennung des Hofes oder Gutes.	Benennung der Gebäude.	Bauart. Stein.	Bauart. Riegel.	Bauart. Holz.	Dachung. Ziegel.	Dachung. Schindeln.	Dachung. Stroh.	Versicherungssummen. I. Klasse. Franken.	Versicherungssummen. II. Klasse. Franken.	Versicherungssummen. III. Klasse. Franken.	Veränderung der Versicherungssummen für die Erste Klasse. 1904	1905	1906	1907	1908	1909	Erste ~~Zweite~~ Klasse. 1911	1912	1913	18	18	18	Dritte Klasse. 18	18	18	18
185	rr.	Furt-Rudin Michel	St. Karlistraße 32	Haus	1			1							28,000														
185	zz II	Hurter Dominik	Geißmattstr.	Haus	1			1													~~20,000~~	42000							
185	ss.	Bär Gustav ~~Furt-Rudin Mich.~~	St. Karl Str. 32 c	Haus	1			1						~~36,000~~	39,000														
185.	t.t.	~~Willimann-Pfenniger Frau~~ Gärtner Ernst	(Dröckhofstraße)		1			1								~~35,000~~	60,000												
185.	u.u.	~~Bucher Julius~~ Müller Rob. ~~Zimmermann Jean~~	Geißmattstraße	Haus	1			1									68,000												
185.	v.v.	~~Bucher Julius~~ Keller Julius ~~Zimmermann Jean~~	"	Haus	1			1									45,000												
185	w.w.	~~Bucher Julius~~ Sautier Heinr. ~~Zimmermann Jean~~	"	Haus	1			1									~~23,000~~	45,000											
185	x.x.	~~Bucher Julius~~ Bühlmann Peter ~~Zimmermann Jean~~	"	Haus	1			1									~~33,000~~	62,000											
185	y.y.	Schmid Michael	" 3	Haus	1			1									~~25,000~~	50,000											
185	zz.	Schmid Michael	" 5	Haus	1			1										~~45,000~~	68,000										
185	zz I	Schmid Michael	" 25	Haus	1			1												~~42,000~~	86000								

1/2

185 zz II Vide oben nach 185 rr

Staatsarchiv Luzern A 1143/53

Brandassekuranz-Register der Gemeinde

Nro.	Lit.	Eigenthümer.	Benennung des Hofes oder Gutes.		Benennung der Gebäude.	Bauart. Stein.	Bauart. Riegel.	Bauart. Holz.	Dachung. Ziegel.	Dachung. Schindeln.	Dachung. Stroh.	Versicherungssummen. I. Klasse. Franken.	Versicherungssummen. II. Klasse. Franken.	Versicherungssummen. III. Klasse. Franken.	Veränderung der Versicherungssummen für die Erste Klasse. 1892.	1896	1897	1902	1905	1906	Erste ~~Zweite~~ Klasse. 1913	18	18	18	18	18	Dritte Klasse. 18	18	18	18
186.		Schmid ~~Kz. Fürsprech~~ Fleischli Frau	Brüggligasse	17.	Haus	1	1		1						25000.															
186.	a.	" " "	"	17a	Haus	1			1						16000.															
~~186.~~	~~b.~~	" " "	"		~~Sommerhäuschen~~				1						~~200.~~ 1901 abgebrochen.															
186	b.	Kathol. Jünglingsverein	St. Karliquai	12	Haus	1			1										~~70000~~	~~130000~~	132500									
187.		~~Meyer Waldis Gottf.~~ Brunner Moriz.	"	15.	Haus	1			1						~~9000.~~			26000												
187.	a.	~~Portmann Hav.~~ ~~Schwarz Josefine~~ Hodel-Schwarz Frau.	"		Neuhüttes Schweinstall				1						600.															
187.	b.	Lang Burkard	Museggstrasse	31a	Wohnhaus	1			1							~~57000~~	70000													
															50800.															

2 S.

Staatsarchiv Luzern A 1143/53

Brandassekuranz-Register der Gemeinde

Nro.	Lit.	Eigenthümer.	Benennung des Hofes oder Gutes.	Benennung der Gebäude.	Bauart. Stein.	Bauart. Riegel.	Bauart. Holz.	Dachung. Ziegel.	Dachung. Schindeln.	Dachung. Stroh.	Versicherungssummen. I. Klasse. Franken.	Versicherungssummen. II. Klasse. Franken.	Versicherungssummen. III. Klasse. Franken.	Veränderung der Versicherungssummen für die Erste Klasse. 1892.	1895	1896	1897	1899	1902	erste ~~Zweite~~ Klasse. 1903.	1906	1910	1912	18	18	Dritte Klasse. 18	18	18	18
187	c.	Staat Luzern	Museggstraße 37.	Kleidermagazin	1			1						~~60,000.~~							~~80,000~~	230,000							
187.	d.	~~Portman Hav.~~ ~~Schwarz Josefina~~ Hodel-Schwarz Frau. Hauser, Döpfner Frau ~~Bayherr, Schobinger Frau Judit~~	" 50	Haus mit Werkstätteanbau	1	1		1						~~10,000.~~	~~20,000~~	~~25000~~		27000	100										
187.	e.	~~Schobinger J. Reg. Rath~~	Auf Musegg 1.	Haus (Beau-séjour)	1			1						60,000.															
	e1	" "	"	Oekonomiegebäude	1			1						12,000.															
187.	f.	~~Schwegler Fr. Hav.~~ ~~Schmid Johann~~ ~~Adank Ulrich, Sohn~~ Keller Julius	Museggstraße 26.	Haus	1			1						~~18,000.~~						30,000									
187.	g.	Graber Maria Frl. & Arnet Schwestern Rosa & Lina	Mariahilfgasse 9.	Haus	1			1						~~35,000.~~									60,000						
187.	h	~~Pfyffer Erwelle Wittwe~~ ~~Blum Peter~~ Bucherer Karl.	Museggstraße 32.	Wohnhaus u. Anbau	1			1						~~57,000.~~	~~45000~~		~~60000~~		65,000										
														232,000.															

Staatsarchiv Luzern A 1143/53

Brandassekuranz-Register der Gemeinde _____

Nro.	Lit.	Eigenthümer.	Benennung des Hofes oder Gutes.	Benennung der Gebäude.	Bauart. Stein.	Bauart. Riegel.	Bauart. Holz.	Dachung. Ziegel.	Dachung. Schindeln.	Dachung. Stroh.	Versicherungssummen. I. Klasse. Franken.	II. Klasse. Franken.	III. Klasse. Franken.
187.	i.	Karl Moser	Emmenbrücke	12. Wohnhaus		1		1					
187.	k.	Räber Geschwister ~~Peter Johann Bernard~~	Emmenbrücke	29. Wohnhaus		1			Ebnet.				
187.	m	Obrist " "	"	31. Wohnhaus		1			Ebnet				
187.	l.	Heisch Schwest. ~~Hofer~~ Josefa	"	25. Wohnhaus		1		1					
187.	n.	Suter Rs. Hermann ~~Berger~~ Al. Lukas	"	34. Wohnhaus		1			Ebnet				
187	o.	Scherer F.K. Haushaltung	"	48. Wohnhaus		1		1					

Veränderung der Versicherungssummen für die																	
Erste Klasse.						Zweite Klasse.						Dritte Klasse.					
1892.	1898	1901	1911	18	18	18	18	18	18	18	18	18	18	18	18	18	18
15000.																	
~~70000.~~	~~90000~~		100,000														
~~70000.~~	~~90000~~		100,000														
60000.																	
45000.																	
~~30000.~~			41,000														
249,000.																	

Staatsarchiv Luzern A 1143/53

Brandassekuranz-Register der Gemeinde

Nro.	Lit.	Eigenthümer.	Benennung des Hofes oder Gutes.		Benennung der Gebäude.	Bauart. Stein.	Bauart. Riegel.	Bauart. Holz.	Dachung. Ziegel.	Dachung. Schindeln.	Dachung. Stroh.	Versicherungssummen. I. Klasse. Franken.	Versicherungssummen. II. Klasse. Franken.	Versicherungssummen. III. Klasse. Franken.	Veränderung der Versicherungssummen für die Erste Klasse. 1892.	1900	1908	18	18	18	Zweite Klasse. 18	18	18	18	18	18	Dritte Klasse. 18	18	18	18
187.	p.	Schmid Dr. Franz ~~Pfyffer Schumacher Wittwe~~	Museggstraße	28.	Wohnhaus	1			1						50,000.															
187.	q	Zardetti-Schwytzer Rud.	"	30.	Wohnhaus	1			1						50,000.															
187.	r	Schnieper Franz ~~Dr.~~ Spengler	Brüggligasse	8.	Wohnhaus	1			1						30,000.															
187.	s.	Pesch Ant. Theobold	Auf Musegg	5.	Wohnhaus	1			1						16,000.															
187.	t.	~~Grossmann Eugen Schuman Dr. W. F.~~ Fabel Karl	"	4.	Wohnhaus	1			1						~~38,000.~~	~~41000~~	46,000													
187.	u	Grossmann Eugen Heller Alfred	"	2.	Wohnhaus	1			1						45,000.															
															229,000															

Staatsarchiv Luzern A 1143/53

Brandassekuranz-Register der Gemeinde

Nro.	Lit.	Eigenthümer.	Benennung des Hofes oder Gutes.	Benennung der Gebäude.	Bauart. Stein.	Bauart. Riegel.	Bauart. Holz.	Dachung. Ziegel.	Dachung. Schindeln.	Dachung. Stroh.	Versicherungssummen. I. Klasse. Franken.	II. Klasse. Franken.	III. Klasse. Franken.
187.	v.	~~Gasthaus Löwen~~ ~~Dietler Traug.~~ ~~Frau Alexander~~ Schaller Dr. Gustav	Auf Wiesegg 3	Wohnhaus	1			1					
187.	w.	Schurz Barthol. ~~Schwieger Peter, Sohn~~	Emmenstrasse 10.	Wohnhaus	1			1					
187.	x.	~~Steiner Robert~~	Wiesseggstrasse 42.	Wohnhaus	1			1					
	xi	Vogel Niklaus		Wohnhaus	1			Holzcement					
187.	y.	~~Steiner Robert~~ ~~Keller Burkard~~ Gutersohn Ulrich	"	44. Wohnhaus	1			1					
187.	z.	Räber Gebrüder ~~Büttiker Clem.~~	"	36. Wohnhaus	1			1					
187	aa	~~Josef Gallus Rey~~ ~~Lorenz Isenburg sel.~~ Bachmann Dr. Klemens Frl.	"	33 Wohnhaus	1			1					

Veränderung der Versicherungssummen für die

Erste Klasse. 1892.	1895	18 98	1903	1909	1910	I ~~Zweite~~ Klasse. 1911	18	18	18	18	18	Dritte Klasse. 18	18	18	18
~~33000.~~					45000										
50,000.															
~~25000.~~		~~20000~~		32,000											
~~700.~~															
~~26000.~~			~~30,000~~			36,000									
~~30000.~~		40,000													
					50000										
163,700.															

Staatsarchiv Luzern A 1143/53

Brandassekuranz-Register der Gemeinde

Nro.	Lit.	Eigenthümer.	Benennung des Hofes oder Gutes.		Benennung der Gebäude.	Bauart. Stein.	Bauart. Riegel.	Bauart. Holz.	Dachung. Ziegel.	Dachung. Schindeln.	Dachung. Stroh.	Versicherungssummen. I. Klasse. Franken.	Versicherungssummen. II. Klasse. Franken.	Versicherungssummen. III. Klasse. Franken.	Veränderung der Versicherungssummen für die Erste Klasse. 1895	1896	1897	1899	1900	1903	Erste ~~Zweite~~ Klasse. 1908	1911	18	18	18	18	Dritte Klasse. 18	18	18	18
187	bb.	Bachmann Frl. Dr. Minna. ~~Zürcher Galliker Stefan~~	Musegg-Straße	35	Wohnhaus	1			1						50,000															
187	cc	~~Wiesmann Hofstetter~~ ~~Augenheilanstalt~~ Kathol. Mädchenschutzverein	"	27.	Wohnhaus	"			Schieferoxyzement							~~46000~~	~~86000~~				90,000									
187	dd	~~Scherer Kaspar~~	Auf Musegg	6	Haus	1			1									~~35000~~	70,000											
1 S.	ee	Albaron, Sudre Frau			Fellerbaute mit Wohnstock	1			H. C.											14,000										

Staatsarchiv Luzern A 1143/53

Brandassekuranz-Register der Gemeinde

Nro.	Lit.	Eigenthümer.	Benennung des Hofes oder Gutes.	Benennung der Gebäude.	Bauart. Trein.	Bauart. Ziegel.	Bauart. Holz.	Dachung. Ziegel.	Dachung. Schindeln.	Dachung. Stroh.	Versicherungssummen. I. Klasse. Franken.	Versicherungssummen. II. Klasse. Franken.	Versicherungssummen. III. Klasse. Franken.

Veränderung der Versicherungssummen für die

Erste Klasse.						Zweite Klasse.						Dritte Klasse.			
18	18	18	18	18	18	18	18	18	18	18	18	18	18	18	18

Staatsarchiv Luzern A 1143/53

Brandassekuranz-Register der Gemeinde

Nro.	Lit.	Eigenthümer.	Benennung des Hofes oder Gutes.	Benennung der Gebäude.	Bauart. Stein.	Bauart. Riegel.	Bauart. Holz.	Dachung. Ziegel.	Dachung. Schindeln.	Dachung. Stroh.	Versicherungssummen. I. Klasse. Franken.	Versicherungssummen. II. Klasse. Franken.	Versicherungssummen. III. Klasse. Franken.
~~188.~~		~~Muth Blasius~~	Hängligasse	13a Wohnhaus				1					1900 abgeschr.
	~~a.~~			Holzhaus				1					" "
	~~b.~~			Schopfstatt				1					" "
~~188.~~	~~c.~~	" "	"	13. Wohnhaus mit Laden				1					
~~189.~~		~~Einwohnergemeinde~~ ~~K. Muth Blasius~~ ~~Laut Beschluß vom~~	"	11 Werkstatt mit Hans Wohnstock	1	x	x	HC					1900 abgeschrieben
~~189.~~	~~a.~~	~~Bühlmann Martin~~	"	9a. Haus		1	1						1900 abgeschrieben
189.	~~b.~~	~~Frau Meyer Salzmann~~ Dr. Elmiger Franz	"	Gartenhaus				1					

Veränderung der Versicherungssummen für die

Erste Klasse. 1892.	Erste Klasse. ~~1902~~	Erste Klasse. 18	Erste Klasse. 18	Erste Klasse. 18	Erste Klasse. 18	Zweite Klasse. 18	Zweite Klasse. 18	Zweite Klasse. 18	Zweite Klasse. 18	Zweite Klasse. 18	Zweite Klasse. 18	Dritte Klasse. 18	Dritte Klasse. 18	Dritte Klasse. 18	Dritte Klasse. 18
~~5000.~~															
~~100.~~															
~~100~~															
~~26000.~~	60000														
~~9000.~~	12000														
~~5000.~~															
200.															
45400															

Staatsarchiv Luzern A 1143/53

Brandassekuranz-Register der Gemeinde

Nro.	Lit.	Eigenthümer.	Benennung des Hofes oder Gutes.		Benennung der Gebäude.	Bauart. Stein.	Bauart. Riegel.	Bauart. Holz.	Dachung. Ziegel.	Dachung. Schindeln.	Dachung. Stroh.	Versicherungssummen. I. Klasse. Franken.	Versicherungssummen. II. Klasse. Franken.	Versicherungssummen. III. Klasse. Franken.	Veränderung der Versicherungssummen für die Erste Klasse. 1892.	1897	1901	1902	1913	1814	Zweite Klasse. 18	18	18	18	18	18	Dritte Klasse. 18	18	18	18
189.	E.	Dr. Pfyffer-Segesser Jos.			Gartenhaus				1						200.															
1/2 189.	d.	Bühlmann, Körig u. Bühlmann J. Sohn ~~Bühlmann Mart.~~	Trüggligasse	9.	Haus m. Anbau										~~40,000.~~		~~47000~~	~~50000~~		60,000										
190.	a.	Coraggione D'Orelli Em.	"	1.	Haus u. Stallung Laboratorium	1			1						15,000. 1000.															
191.		Korporat-Gmd.	Mühleplatz	9.	Wohnhaus u. Wäscherei	1			1								70,000													
192.		Unterfinger Melch.	Mühlenplatz	6.	Haus mit Bäckerei	1			1						~~45,000.~~				56000											
193.		Meyer ~~Emanuel~~ Gebrüd.	"	5.	Haus	1			1						~~16,000.~~	~~4000~~		33,000												
															117,200															

Staatsarchiv Luzern A 1143/53

Brandassekuranz-Register der Gemeinde

Nro.	Lit.	Eigenthümer.	Benennung des Hofes oder Gutes.	Benennung der Gebäude.	Bauart. Stein.	Bauart. Riegel.	Bauart. Holz.	Dachung. Ziegel.	Dachung. Schindeln.	Dachung. Stroh.	Versicherungssummen. I. Klasse. Franken.	Versicherungssummen. II. Klasse. Franken.	Versicherungssummen. III. Klasse. Franken.	Veränderung der Versicherungssummen für die Erste Klasse. 1892.	1893.	1898	1902.	1904.	18	Zweite Klasse. 18	18	18	18	18	18	Dritte Klasse. 18	18	18	18
193.	c.	Corporationsgemeinde	Mühlenplatz	Turbinenhaus, Turbinen, 2 Hauptransmissionen zum Gewerbegebäude, zur Münzmühle	1			Holzcement.						~~97,000.~~	60,000.														
193	i	Einwohnergemeinde ~~Staat Luzern~~	"	~~Sinnegebäude~~		1		1						1893 abgetragen. ~~1000.~~															
194.		Meyer ~~Emanuel~~ Gebr.	"	4. Haus	1			1						~~22,000.~~	29,000.														
195.		Meyer ~~Emanuel~~ Gebr.	"	3. Haus	1			1						~~13,000.~~	27,000.														
196/197.		~~Schnieper Peter~~ ~~Bosch Johann.~~ ~~Vallaster Jos.~~ Bosch Johann.	"	2. Haus	1			1						~~35,000~~	1900 abgebrannt	~~40,000~~	~~30,000~~	50,000											
														168,000															

1/2

R

R

Staatsarchiv Luzern A 1143/53

Brandassekuranz-Register der Gemeinde

Nro.	Lit.	Eigenthümer.	Benennung des Hofes oder Gutes.	Benennung der Gebäude.	Bauart. Stein.	Bauart. Ziegel.	Bauart. Holz.	Dachung. Ziegel.	Dachung. Schindeln.	Dachung. Stroh.	Versicherungssummen. I. Klasse. Franken.	Versicherungssummen. II. Klasse. Franken.	Versicherungssummen. III. Klasse. Franken.
198.		~~Schwyter-~~ Kuttiman ~~Theodor~~ Ewald	Mühlenplatz	1. Haus		1		1					
199.	R	~~Schwann Leopold~~ ~~Hubert Anton~~ Lindemann Heinrich	Rößligasse	23. Haus (Hospital)		1		1					
200.	R	Bisang Paulina v. Anna ~~Wicki Bernard Helen~~	Krämergasse	9. Haus		1		1					
201.	R	Boeglin, Müller Frau ~~Frau Wwe Schlapfer~~ ~~Böglin Arthur Erbschaft~~	"	7. Haus		1		1					
202.		Brell-Rhau Wwe	Im Bözli	4. Haus		1		1					
203.	R	~~Henze Pfeiffer Lüthy~~ Weber Franz Jos.	Krämergasse	8. Haus		1		1					
204.		~~Baumgartner Joh.~~ Frey Alfred	Dreimuhlt	9. Haus		1		1					

Veränderung der Versicherungssummen für die

Erste Klasse. 1892.	1894.	1895	1899	1900	1902	Erste ~~Zweite~~ Klasse. 1904	1905	1908	1909	1914	18	Dritte Klasse. 18	18	18	18
~~25000~~	~~40000~~	~~60000~~								75000					
~~20000~~								100,000							
40,000															
~~26000~~				43000											
~~60000~~		~~24,000~~		~~105000~~ 123,000											
~~60000~~						~~74,000~~		~~75000~~	76000						
~~35000~~			~~50000~~			~~60,000~~	76,000								
316,000															

Staatsarchiv Luzern A 1143/53

Brandassekuranz-Register der Gemeinde

Nro.	Lit.	Eigenthümer.	Benennung des Hofes oder Gutes.		Benennung der Gebäude.	Bauart. Stein.	Bauart. Riegel.	Bauart. Holz.	Dachung. Ziegel.	Dachung. Schindeln.	Dachung. Stroh.	Versicherungssummen. I. Klasse. Franken.	Versicherungssummen. II. Klasse. Franken.	Versicherungssummen. III. Klasse. Franken.	Veränderung der Versicherungssummen für die Erste Klasse. 1892.	1895	1898	1899	1900	1911	L ~~Zweite~~ Klasse. 1912	18	18	18	18	18	Dritte Klasse. 18	18	18	18
205.		Dr. Heller Herrman	Weinmarkt	8.	Haus	1			1						~~40,000.~~			76000												
206.		~~Lehmann Leopold~~ ~~Vogel Jost, Bäcker~~ ~~Weil J. v. Bernheim L.~~ ~~Lehmann Leopold.~~ Duss Josef	"	10.	Haus	1			1						~~30,000.~~		~~52000~~		~~54000~~		74000									
R 359.		~~Curti-Brunner Josefina~~ Curti Alfred p. Louis	Metzgermili	4.	Haus										~~35,000.~~		~~43,000~~			50,000										
R 360.		Coraggioni d'Orelli Emil.	"	9.	Haus mit Apotheke	1			1						~~82,000~~	100,000														
361.		Schumacher ~~Felix~~ Jacob & Schmid-Siegwart Eduard,	"	6.	Haus	1			1						38,000.															
R 362.		Schnieper ~~Peter~~ Wiss Frau.	"	13.	Haus	1			1						64,000.															
R 363.		von Moos ~~Tacchi Wittwe~~ Geschwister	Im Bözfli	3.	Haus	1			1						43,000.															
															332,000															

Staatsarchiv Luzern A 1143/53

Brandassekuranz-Register der Gemeinde

Nro.	Lit.	Eigenthümer.	Benennung des Hofes oder Gutes.		Benennung der Gebäude.	Bauart. Stein.	Bauart. Riegel.	Bauart. Holz.	Dachung. Ziegel.	Dachung. Schindeln.	Dachung. Stroh.	Versicherungssummen. I. Klasse. Franken.	Versicherungssummen. II. Klasse. Franken.	Versicherungssummen. III. Klasse. Franken.	Veränderung der Versicherungssummen für die Erste Klasse. 1892.	1893.	1898	1907	1909	1910	Zweite Klasse. 18	18	18	18	18	18	Dritte Klasse. 18	18	18	18
364.		Sautier-Dolder Mad.	Im Zöpfli	2.	Haus	1			1						~~50,000.~~			70,000												
365.		Schnyder Michl. fl. Erben	"	1.	Haus	1			1						36,000.															
366.		Liene Charles	Kramgasse	2.	Haus (Alzenklub)	1	1		1						~~40,000.~~		~~46000~~		56,000											
366.	a.	~~Segesser Jos. fl. Erben~~ Corraggioni ~~d. Orelli Em.~~ Wm. Charles	"	4.	Haus	1			1						25,000.															
367.		v. Albertis-Nager ~~Schumacher Mad.~~ Frau Maria ~~Erben~~	"	1.	Haus	1			1						~~30,000.~~	35,000														
665.		Brauchli Jakob ~~Kaufmann Johann~~ ~~Leuthold Gottl.~~ ~~Kopp Johann~~ ~~Lenz Aug. v. Studer Gottl.~~	Mühlemätteli		Haus & Scheune			1	1						~~2000.~~					12,000										
665.	a.	Staat Luzern	Seehüsli		Scheune & Wohnung				1						2600.															
															191,600.															

Staatsarchiv Luzern A 1143/53

Brandassekuranz-Register der

Nro.	Lit.	Eigenthümer.	Benennung des Hofes oder Gutes.	Benennung der Gebäude.	Bauart. Stein.	Bauart. Riegel.	Bauart. Holz.	Dachung. Ziegel.	Dachung. Schindeln.	Dachung. Stroh.	Versicherungssummen. I. Klasse. Franken.	II. Klasse. Franken.	III. Klasse. Franken.
665	b.	Steiner ~~Gschwister Bucher/Fischer~~	Wüssmattli	Haus	/	/		/			~~16000~~		
665	c.	Fleder, Steiner Witwe ~~Zopp Johann Fleder Jos~~	Wüssmattstr.	28 Haus	/			/					
665	d.	~~Zopp Johann~~ Lienert Rudolf.	"	26 Haus	/			/					
665	e.	~~Zopp Johann~~ Gruter, Zimmermann Ant	"	15 Haus	/			/					
665	f.	~~Zopp Jean Gruter Georg~~ Hochstrasser Martin	"	24 Haus	/			/					
665	g.	~~Felix Jos.~~ Leiser, Durrfrau ~~Jost Rudin Michael~~	"	3 Haus	/			/					
665.	h.	folgende Seite.											
666.		Biner, Pfyffer Dr Otto ~~Pfyffer Carl~~ Siegfried	N. Carli	Schwanau's	/			/			25,000		
	~~b.~~	~~Staat Luzern~~		Scheune	/		/	/			~~4,000~~		1903 abgebrannt.
	c.	Obige		Remise	/			/			800		
	d.	Obige.		Schweinestall			/	/			200		

Veränderung der Versicherungssummen für die

Erste Klasse						Zweite Klasse.						Dritte Klasse			
1901	1905	1906	1907	1908	19	19	19	19	19	19	19	19	19	19	19
17,000															
	~~60,000~~	82,000													
		~~70,000~~	105,100												
			~~90,000~~	66,000											
			~~40,000~~	113,000											
			~~86,000~~	113,000											

Staatsarchiv Luzern A 1143/53

Nro.	Lit.	Folio des Grundbuches	Eigentümer	Benennung der Strasse oder Liegenschaft	Benennung der Gebäude	Bauart Stein	Bauart Riegel	Bauart Holz	Dachung Ziegel	Dachung Schindeln	Dachung Stroh	Versicherungssummen I. Klasse Franken	Versicherungssummen II. Klasse Franken	Versicherungssummen III. Klasse Franken	Veränderung der Versicherungssummen für die Erste Klasse 1907	1908	1909	1910	1911	1912	Zweite Klasse 19	19	19	19	19	19	Dritte Klasse 19	19	19	19
665	h.		~~Kopp Jean~~ Erni, Pallet Jos.	Michlmattstraße	1 Haus										~~18,000~~	36,000														
665	i.		~~Kopp Jean~~ Risi Franz	"	3 Haus	1			1						~~60,000~~	~~75,000~~	114,000													
665	k.		Lauber Jos. Otto ~~Ammann Gebrd. Krauer Joh.~~	"	5 Haus	1			1						~~30,000~~	55,000														
665	l.		Lauber Jos. Otto ~~Ammann Gebrd. Krauer Joh.~~	"	7 Haus	1			1						~~30,000~~	55,000														
665	m		Märchy Familie ~~Kaufmann Joh. Müller Jost~~	"	13 Haus	1			1									~~70,000~~	90,000											
665	n		Stahl Karl ~~Illmann Frau~~ ~~Kaufmann Joh.~~	"	16 Haus	1			1									~~40,000~~	80,000											
665	o		Felix Jos.	"	Bienenhaus			1	1											1500										

2 S.

Staatsarchiv Luzern A 1143/53

Gemeinde

Nro.	Lit.	Folio des Grundbuches	Eigentümer	Benennung		Bauart			Dachung			Versicherungssummen		
				der Strasse oder Liegenschaft	der Gebäude	Stein	Riegel	Holz	Ziegel	Schindeln	Stroh	I. Klasse	II. Klasse	III. Klasse
												Franken	Franken	Franken

Brandassekuranz-Register der Gemeinde

Nro.	Lit.	Eigenthümer.	Benennung des Hofes oder Gutes.	Benennung der Gebäude.	Bauart. Stein.	Bauart. Riegel.	Bauart. Holz.	Dachung. Ziegel.	Dachung. Schindeln.	Dachung. Stroh.	Versicherungssummen. I. Klasse. Franken.	Versicherungssummen. II. Klasse. Franken.	Versicherungssummen. III. Klasse. Franken.	Veränderung der Versicherungssummen für die Erste Klasse. 1892.	1894.	1899	1900	1901	1902	Erste ~~Zweite~~ Klasse. 1908	1912	18	18	18	18	Dritte Klasse. 18	18	18	18
666.	a.	Brauerei Spiess A.G. ~~Schmid Lorenz~~ ~~Nager Emil~~	St. Karlistr. 34 Anbauten	Haus mit Wirtschaft u. Kegelbahn-Wasch- und Holzhaus.	1		1	1						~~35000~~			51000												
666	e.	~~von Moos F. H.~~ Briner Gottfried ~~& Frau~~. Schlatter ~~& Comp.~~		Scheune m. Wohnung	1		1	1						~~4000~~	7000.														
666.	f	~~Felder-Clement Bapt.~~ ~~Nager Emil~~	St. Karli	Badhaus			1	1						~~6000~~	1907 abgetr.														
	h	Schmid Lorenz		Pavillon			1	1						200.															
	i			Oekonomiegebäude	1			1						~~800~~ 1899 abgetgn.															
	i	Lindegger Leonz ~~Rieger Andreas~~	St. Karlistraße	Haus	1			1												10,000									
666	f	Einwohnergemeinde	" "	Schulhaus mit Turnhalle	1			1													450,000								
666.	g.	Allgauer Haas Frau ~~Haas Weber Josef~~	"	Haus	1			1						~~20000~~						32,000									
	k.			Oekonomiegebäude	1			1							~~1000~~	1907 abgetr.													
666	l.	Muggli Frau. Bucher ~~Josef Neuhaus~~	St. Carlistraße 37	Haus u. Anbau	1			1								~~42000~~			46,000										
666	m	Waschanstalten u. Färberei A.G. Luzern ~~Felder-Clement~~	St. Karlistr. 25	Fabrik																									
"	n	" "	" 25a	Benzinwaschgebäude																									
666	o	Felder-Clement	St. Karlistr. 23	Haus	1			1										35,000											
														66,000															

vid. IV Klasse.

Staatsarchiv Luzern A 1143/53

Brandassekuranz-Register der Gemeinde

Nro.	Lit.	Eigenthümer.	Benennung des Hofes oder Gutes.	Benennung der Gebäude.	Bauart. Stein.	Bauart. Riegel.	Bauart. Holz.	Dachung. Ziegel.	Dachung. Schindeln.	Dachung. Stroh.	Versicherungssummen. I. Klasse. Franken.	Versicherungssummen. II. Klasse. Franken.	Versicherungssummen. III. Klasse. Franken.	Veränderung der Versicherungssummen für die Erste Klasse. 1901	1902	1903.	1906	1909	1910	I. ~~Zweite~~ Klasse. 1912	18	18	18	18	18	Dritte Klasse. 18	18	18	18
666	p.	Staat Luzern	St. Karli Höhe	Verwaltungsgebäude	1			1						~~30,000~~		110,000													
	q.			Medizin Pavillon	1			1						~~75,000~~		290000													
	r.			Chirurgie Pavillon I	1			1						~~85,000~~		~~370.000~~	371,000												
	s.			Chirurgie Pavillon II	1			1						~~35,000~~		135.000													
	t.			Infections Pavillon	1			1						~~20,000~~		~~65.000~~				110,000									
	u.			Centralgebäude	1			1						~~47,000~~		235.000													
	v.			Leichenhaus	1			1						~~8000~~		22000													
	w.			Kapelle	1			1							~~22,000~~	47.000													
	x.			Portierhaus	1			1							~~15,000~~	35.000													
	y.			Gärtnerhäuschen	1	1		1								800													
	z.			Treibhaus	1											1.309,800	1,000												
666	b			Augenklinik	1			1										~~110,000~~	260,000										

Staatsarchiv Luzern A 1143/53

Brandassekuranz-Register der Gemeinde _____

Nro.	Lit.	Eigenthümer.	Benennung des Hofes oder Gutes.	Benennung der Gebäude.	Bauart. Stein.	Bauart. Riegel.	Bauart. Holz.	Dachung. Ziegel.	Dachung. Schindeln.	Dachung. Stroh.	Versicherungssummen. I. Klasse. Franken.	Versicherungssummen. II. Klasse. Franken.	Versicherungssummen. III. Klasse. Franken.

Veränderung der Versicherungssummen für die															
Erste Klasse.						Zweite Klasse.						Dritte Klasse.			
18	18	18	18	18	18	18	18	18	18	18	18	18	18	18	18

Staatsarchiv Luzern A 1143/53

Brandassekuranz-Register der Gemeinde

Nro.	Lit.	Eigenthümer.	Benennung des Hofes oder Gutes.	Benennung der Gebäude.	Bauart. Stein.	Bauart. Riegel.	Bauart. Holz.	Dachung. Ziegel.	Dachung. Schindeln.	Dachung. Stroh.	Versicherungssummen. I. Klasse. Franken.	Versicherungssummen. II. Klasse. Franken.	Versicherungssummen. III. Klasse. Franken.	Veränderung der Versicherungssummen für die Erste Klasse. 1892.	1894.	1895.	1896	1904	18	Zweite Klasse. 18	18	18	18	18	18	Dritte Klasse. 18	18	18	18
667.		Trueb Schwestern ~~Ruepp Schwestern Josephina~~	Reußport	Haus		1		1						~~20,000~~	30,000														
667.	a.	~~Weingartner Wilh. Cas.~~ Zimmermann Louis	"	~~Schmiedebau~~ Haus		1	1	1						~~10,000~~			4000												
667.	b.	Aeckerli Alois ~~Felix Joh. Schreiner Schmid Klein Wwe Louisa Wüthrich Friedrich, Sohn~~	St. Karlistraße 41.	Haus	1			1								~~34,000~~		38,000	200										
667.	c.	Körner Ludw.	" 63.	Haus	1			1								10,000													
667.	d.	~~Felix Joh. Schreiner Schmid Klein Wwe Louisa~~ Wüthrich Friedrich, Sohn	" 41a	Schreinerwerkstätte	1			1								7000													

Staatsarchiv Luzern A 1143/53

Brandassekuranz-Register der Gemeinde

Nro.	Lit.	Eigenthümer.	Benennung des Hofes oder Gutes.	Benennung der Gebäude.	Bauart. Stein.	Bauart. Riegel.	Bauart. Holz.	Dachung. Ziegel.	Dachung. Schindeln.	Dachung. Stroh.	Versicherungssummen. I. Klasse. Franken.	Versicherungssummen. II. Klasse. Franken.	Versicherungssummen. III. Klasse. Franken.	Veränderung der Versicherungssummen für die Erste Klasse. 1896	1898	1912	1913	18	18	Zweite Klasse. 18	18	18	18	18	18	Dritte Klasse. 18	18	18	18
667	e	~~Felix Johann Schmid. Klein Wwe Louisa~~ Weitkrich Friedrich, Sohn	St. Carlistrasse 43	Haus	1		1	1						42000															
667	f	Zimmermann L.	Reußport	Doppelhaus	1			1						47000															
667	g	Zimmermann Louis	"	Scheune	1		1	1							4000														
667	h	Obiger	"	2 Gewächshäuser mit Heizraum	1			Glas							3000														
667	i																												
667	k	Vallaster Jos.	Reußport	Haus	1		1	1								28,000													
667	l	Vallaster Jos.	"	Haus	1			1								28000													
667	m	Zimmermann Louis	St. Karlistr. 70	Haus mit Anbau	1			1								~~25000~~	48000												

Staatsarchiv Luzern A 1143/53

Brandassekuranz-Register der Gemeinde

Nro.	Lit.	Eigenthümer.	Benennung des Hofes oder Gutes.	Benennung der Gebäude.	Bauart. Stein.	Bauart. Riegel.	Bauart. Holz.	Dachung. Ziegel.	Dachung. Schindeln.	Dachung. Stroh.	Versicherungssummen. I. Klasse. Franken.	Versicherungssummen. II. Klasse. Franken.	Versicherungssummen. III. Klasse. Franken.	Veränderung der Versicherungssummen für die Erste Klasse. 1913	Erste Klasse. 1914	Erste Klasse. 18	Erste Klasse. 18	Erste Klasse. 18	Erste Klasse. 18	Zweite Klasse. 18	Zweite Klasse. 18	Zweite Klasse. 18	Zweite Klasse. 18	Zweite Klasse. 18	Zweite Klasse. 18	Dritte Klasse. 18	Dritte Klasse. 18	Dritte Klasse. 18	Dritte Klasse. 18
667	n	Vallaster Jos.	St. Karlistraße 39	Haus	1			1						~~35000~~	88,000														
667	o	Vallaster Jos.	" 39a	Haus	1			1						~~35000~~	87,000														
667	p	Vallaster Jos.	" 62	Haus	1			1							30,000														
667	q	Vallaster Jos.	" 64	Haus	1			1							30,000														

2½

Staatsarchiv Luzern A 1143/53

Brandassekuranz-Register der Gemeinde

Nro.	Lit.	Eigenthümer.	Benennung des Hofes oder Gutes.	Benennung der Gebäude.	Bauart. Stein.	Bauart. Riegel.	Bauart. Holz.	Dachung. Ziegel.	Dachung. Schindeln.	Dachung. Stroh.	Versicherungssummen. I. Klasse. Franken.	Versicherungssummen. II. Klasse. Franken.	Versicherungssummen. III. Klasse. Franken.

Veränderung der Versicherungssummen für die

Erste Klasse.						Zweite Klasse.						Dritte Klasse.			
18	18	18	18	18	18	18	18	18	18	18	18	18	18	18	18

Staatsarchiv Luzern A 1143/53

Brandassekuranz-Register der Gemeinde

Nro.	Lit.	Eigenthümer.	Benennung des Hofes oder Gutes.	Benennung der Gebäude.	Bauart. Stein.	Bauart. Riegel.	Bauart. Holz.	Dachung. Ziegel.	Dachung. Schindeln.	Dachung. Stroh.	Versicherungssummen. I. Klasse. Franken.	Versicherungssummen. II. Klasse. Franken.	Versicherungssummen. III. Klasse. Franken.	Veränderung der Versicherungssummen für die Erste Klasse. 1892.	1893.	1901	1903.	1906	1910	Zweite Klasse. 18	18	18	18	18	18	Dritte Klasse. 18	18	18	18
668.		Furrer ~~Dom. Sohn~~ Gebrüder	Loch	Haus										~~6000~~		7000													
	a.			Scheune										~~5000~~		~~5500~~		7,500											
668.	b.	Schw. ~~Nordostbahn~~ Bundesbahnen.		Wärterhäuschen				1						500.															
669.		Einwohnergemeinde	Friedenthal	Aufseherhaus	1			Schiefer						15,000															
	a.	Luzern		Leichenhalle	1			"						10,000															
	b.			Friedhofhallen	1			"						~~10,000~~			15,000												
	c.			Leichenwärterhaus	1			1							7500.														
	d.			"	1			1							7500.														
	e.			Leichenwagenremise				1							2000.														
19	f.			Schirmhalle	1			1									2000												
668	d	Einwohnergemeinde ~~Aecherli Alois~~	Friedenthal	Haus	1			1											30,000										
1 1/2																													

Staatsarchiv Luzern A 1143/53

Brandassekuranz-Register der Gemeinde

Nro.	Lit.	Eigenthümer.	Benennung des Hofes oder Gutes.	Benennung der Gebäude.	Bauart. Stein.	Bauart. Riegel.	Bauart. Holz.	Dachung. Ziegel.	Dachung. Schindeln.	Dachung. Stroh.	Versicherungssummen. I. Klasse. Franken.	Versicherungssummen. II. Klasse. Franken.	Versicherungssummen. III. Klasse. Franken.

Veränderung der Versicherungssummen für die

Erste Klasse.						Zweite Klasse.						Dritte Klasse.			
18	18	18	18	18	18	18	18	18	18	18	18	18	18	18	18

Staatsarchiv Luzern A 1143/53

Brandassekuranz-Register der Gemeinde

Nro.	Lit.	Eigenthümer.	Benennung des Hofes oder Gutes.	Benennung der Gebäude.	Bauart. Stein.	Bauart. Riegel.	Bauart. Holz.	Dachung. Riegel.	Dachung. Schindeln.	Dachung. Stroh.	Versicherungssummen. I. Klasse. Franken.	Versicherungssummen. II. Klasse. Franken.	Versicherungssummen. III. Klasse. Franken.
		~~Lampert Gebrüder & Gilli~~											
		~~Weber Bär Wilhelm~~ Meyer Melch.											
670.		~~Lombardi-Ramelli Frau~~, Sohn		Haus	/		/	/					
	a.	~~Weber, Bär Wilhelm~~	~~Wahli Christ~~ Glaus Rob.	Behausung	/		/	/					
	b.	~~Weber, Bär Wilhelm~~	Meyer Melch.	Holzschopf mit Stall				/					
	c.	~~Wahli Christ~~ Glaus Robert		Werkzeughof			/	/					
	d.	Wahli Christian		Haus	/	/		/					
671.		~~Lingg Luise Wittwe~~	Brüggerz	Haus	/			/					
	a.	Mengele Viktor		Behausung	/			/					
673.		~~Gilli Jak.~~ Gilli Xav.	Fuzzlermoos	Behausung			/	/					
		~~Arnbühl, Stocker Jak.~~											
674.		~~Abgegangen~~ Gilli Xav.	"	Ohnehaus				/					
		"Guisisana" Genossenschaft.											
		~~Saturmeister Hans~~											
674.	a.	~~Bossard Anton~~	"	Bauernhaus				/					
	b.	~~Bossard Anton~~ ~~Huber Rosa Justine~~ Frau	Huber-Bossard Arnold	Holzhaus	/			/					
	c.	~~Bossard Anton~~ Fabrik		Behausung				/					
	d.	Huber-Bossard Arnold		Haus				/					
	e	~~Saturmeister Hs.~~		Holzhaus				/					
	f.	Guisisana Genossenschaft. ~~Abgegangen~~		Heuschopf		/		Ziegel					
	g.	Huber-Bossard Arnold		Wagenschuppen		/		/					

Veränderung der Versicherungssummen für die Erste Klasse.							Erste, ~~Zweite~~ Klasse.						Dritte Klasse.			
1892.	18 98	1899	1901	1904	1905	1907	1908	1909	1910	18	18	18	18	18	18	
~~7000.~~			19,000													
~~7000.~~								14,000								
~~1000~~			2000													
			1500													
							13,000									
~~11000~~		13000														
~~1000~~		1300														
~~3000.~~				4000												
~~20,000~~				~~21,000~~					29000							
15,000.																
	600															
18,000																
~~35,000~~	50,000															
600.																
				~~20,000~~	35,000											
							8,000									
118,600																

Staatsarchiv Luzern A 1143/53

Brandassekuranz-Register der Gemeinde

Nro.	Lit.	Eigenthümer.	Benennung des Hofes oder Gutes.	Benennung der Gebäude.	Bauart. Stein.	Bauart. Riegel.	Bauart. Holz.	Dachung. Ziegel.	Dachung. Schindeln.	Dachung. Stroh.	Versicherungssummen. I. Klasse. Franken.	II. Klasse. Franken.	III. Klasse. Franken.
		~~Josef Traugott~~ Wirt Jos. sen.											
675.		~~Wolfenstein Adolf Leben~~,	Hinterzezzlimoos	Haus, ~~Schafstall~~				1					
	a.		(z. Unnerhof)	Scheune				1					
	b	~~Pillier Franz~~, Müller Hans		Scheune	1		1	1					
		Einwohnergemeinde Luzern											
675.	c,	~~Obige~~ Pillier Franz, Müller Hans -		Wohnhaus (Oekonomie)				1					
		Stalder, Hofmann Frau											
675.	d	~~Obige~~ Merk Josef	Unnerhof	Wohnhaus	1			1					
	e.	Handelsgärtner		Oekonomiegebäude	1			1					
		Einwohnergemeinde											
675	f.	~~Josef Traugott~~ Einwohnergemeinde	Schulhaus		12			Haus			1		1
	g	" "	"					Holz- & Waschhaus			1		1
675	h	Schwarzenberger Felix	Unnerhof	Haus							1		1
		Einwohnergemeinde Luzern											
676.		Baumeler-Huber Frau,	Hinterzezzlimoos	Haus									
	a.			Scheune									
	b.			Oekonomiegebäude									
	c.			Schweinestall									

Veränderung der Versicherungssummen für die

Erste Klasse. 1892.	1896	1897	1904	1907	1908	I. ~~Zweite~~ Klasse. 1912	1913	18	18	18	18	Dritte Klasse. 18	18	18	18
~~12,000.~~	~~20,000~~						35000								
~~4500.~~	~~4000~~	1908 abgebrannt.													
		~~45000~~					60,000								
~~10,000.~~	~~11000~~					15000									
~~9000~~	14000														
			7000												
				80,000											
					4,000										
							18000								
15000.															
9000.															
5000.															
~~1000~~.	2000														
65,600															

Staatsarchiv Luzern A 1143/53

Brandassekuranz-Register der Gemeinde

Nro.	Lit.	Eigenthümer.	Benennung des Hofes oder Gutes.	Benennung der Gebäude.	Bauart. Stein.	Bauart. Ziegel.	Bauart. Holz.	Dachung. Ziegel.	Dachung. Schindeln.	Dachung. Stroh.	Versicherungssummen. I. Klasse. Franken.	II. Klasse. Franken.	III. Klasse. Franken.
		Siegel ~~Josef~~ Xaver, Sohn											
676.	c.	~~Burri Johann~~	Sintur Ozzlisrieden	Wohnhaus		1	1		1				
676.	d.	~~Baumeler-Huber Frau~~	"	Hütte					1		Lt. Brandst. Schatzungsurkunde v. 13. I. 93		
676	d	Einwohn. Gemeinde Lz.	"	Abschreckungshaus		1	Ziegel						
	f.			Schweinestallung		1			Ziegel				
	g			Wohnhaus		1			1				
677.		~~Knabenschulfond~~ Kanzlei Lzk.	Weinhofstrasse Stadtgemeinde Lz.	52 Haus		1	X		1				
677.	b	Einwohnergemeinde	Weinhofstrasse	17 Schulhaus		1			1				
	c.			Turnhalle mit Feuerspritzenmagazin		1			1				
678.		~~Pfyffer Kronenwirth sel. Erben~~ Erschmidt	Sintur Steinhof	Brennhaus					1		~~10000.~~	14000	
	a.	Pfyffer Nanette u. Pfyffer Gebr.		Lagerhaus					1		~~1100.~~	2000	
	b.			Scheune					1		~~10000.~~	14000	
	c	Zibler Georg	Sintur Steinhof	Wohnhaus		1			1				70000

Veränderung der Versicherungssummen für die Erste Klasse.						Erste Zweite Klasse.						Dritte Klasse.			
1892,	1895	1896	1903.	1904	1907	1911	18	18	18	18	18	18	18	18	18
6500.															
	~~15000~~	60000													
		8000													
		1500													
~~8500~~	1898 abgebrannt.		~~35,000~~	55,000											
					300,000										
					80,000										
~~10000.~~						14000									
~~1100.~~						2000									
~~10000.~~						14000									
								70000							
35100															

Staatsarchiv Luzern A 1143/53

Brandassekuranz-Register der Gemeinde

Nro.	Lit.	Eigenthümer.	Benennung des Hofes oder Gutes.	Benennung der Gebäude.	Bauart. Stein.	Bauart. Riegel.	Bauart. Holz.	Dachung. Ziegel.	Dachung. Schindeln.	Dachung. Stroh.	Versicherungssummen. I. Klasse. Franken.	Versicherungssummen. II. Klasse. Franken.	Versicherungssummen. III. Klasse. Franken.	Veränderung der Versicherungssummen für die Erste Klasse. 1892.	Erste Klasse. 1894.	Erste Klasse. 18	Erste Klasse. 18	Erste Klasse. 18	Erste Klasse. 18	Zweite Klasse. 18	Zweite Klasse. 18	Zweite Klasse. 18	Zweite Klasse. 18	Zweite Klasse. 18	Zweite Klasse. 18	Dritte Klasse. 18	Dritte Klasse. 18	Dritte Klasse. 18	Dritte Klasse. 18
678.	c.	Knabenschulfond	Weggismatt	Pferdestall u. Remise		1		1						~~2000~~	1905 abgetragen.														
	d.			Fabrikgebäude	1			1						~~18000~~															
	e.			Oekonomiegebäude	1			1						1906 abgetragen: ~~2500~~.															
678.	f.	Pfyffer-Roos	"	Scheune			1	1						~~200~~	1896 abgetragen														
678.	g.	~~Pfyffer Knörr sel. Erben~~ Gerichtsrath Pfyffer Nanette u. Pfyffer Gebr.	Hinter-Steinbach	Holzhaus				1						600.															
679.		Frau Doman-Blättler	Bruchthal	Haus				1						15,000.															
	a.			Scheune	1		1	1						7000.															
	b.			Speicher			1	1						1600.															
														44800															

2 S.

2 S.

Staatsarchiv Luzern A 1143/53

Brandassekuranz-Register der Gemeinde

Nro.	Lit.	Eigenthümer.	Benennung des Hofes oder Gutes.	Benennung der Gebäude.	Bauart. Stein.	Bauart. Riegel.	Bauart. Holz.	Dachung. Ziegel.	Dachung. Schindeln.	Dachung. Stroh.	Versicherungssummen. I. Klasse. Franken.	Versicherungssummen. II. Klasse. Franken.	Versicherungssummen. III. Klasse. Franken.
680.		Koch Franz Kutscher ~~Pfyffer Edmund~~	Weggismatt	Haus			1	1					
	a.			Scheune & Schopf	1		1	1					
~~680.~~	~~b.~~	~~Dörig Johann~~	~~Maihofstraße 25~~	~~Haus~~	1	1		1					
680	b	Blattner Jakob	Maihofstraße 25	Haus	1			1					
"	b I			Gartenhaus									
680.	c.	Ricklin Steiner Frau ~~Jos. August~~	" 7.	Haus		1		1					
~~680.~~	~~d.~~	~~Dörig Johann~~	"	~~Waschhaus~~	1			1					
680	d	Blattner Jakob	Maihofstr. 29	Haus	1			1					
680.	e.	Hunkeler Weingartner Frau ~~Leonz~~ ~~Joh. Bapt.~~	"	~~Scheune~~ Werkstattgebäude	1		x	1					
680.	f.	Hunkeler Leonz ~~Joh. Bapt.~~	"	Haus	1			1					

Veränderung der Versicherungssummen für die

Erste Klasse. 1892.	1903	1908	1909	1910	18	Zweite Klasse. 18	18	18	18	18	18	Dritte Klasse. 18	18	18	18
7000.															
6000.															
~~15,000.~~	1906 abgebr.														
		~~30,000~~	95,000												
			1,500												
~~38,000.~~	47000														
~~5500.~~	1906 abgebr.														
		90,000													
~~1200.~~	1909 abgebr.			4000											
~~48,000.~~	~~56,000~~			65,000											
120,700.															

Staatsarchiv Luzern A 1143/53

Brandassekuranz-Register der Gemeinde _____

Nro.	Lit.	Eigenthümer.	Benennung des Hofes oder Gutes.	Benennung der Gebäude.	Bauart. Stein.	Bauart. Riegel.	Bauart. Holz.	Dachung. Ziegel.	Dachung. Schindeln.	Dachung. Stroh.	Versicherungssummen. I. Klasse. Franken.	Versicherungssummen. II. Klasse. Franken.	Versicherungssummen. III. Klasse. Franken.
680	g	Weibmann Xaver	Maischossstrasse 39	Haus mit Werkstatt	1			1					
680	h	Allg. Konsumverein Luzern ~~Ammann Xaver Emil~~ ~~Peter Albert & B.~~ ~~Hodel Anton Josef~~	Maischossstrasse 41	Doppelhaus	1			1					
680	i	Koch Franz	Weggenmatt	Haus mit Scheune & Stallung	1			1					
680	k.	Hunkeler Franz	Maischoss.	43 Haus	1			1					
680	l.	Wagner Jakob	"	27 Haus	1			1					
680	m	~~Suter Fux & Co~~ Berchtold Hans Fortsetzung vorn 681. k.	Maischoss.	25 Haus ~~& Stallung~~	1			1					

Veränderung der Versicherungssummen für die

Erste Klasse. 1895	1896	1899	1903.	1904	1905	Erste ~~Zweite~~ Klasse. 1906	1910	1911	1914	18	18	Dritte Klasse. 18	18	18	18
~~44000~~	~~32000~~					60,000									
~~35000~~	~~42000~~							~~55000~~	60,000						
		30000													
~~20000~~							60,000								
						85,000									
						~~14000~~	38,000								

Staatsarchiv Luzern A 1143/53

Brandassekuranz-Register der Gemeinde _____

Nro.	Lit.	Eigenthümer.	Benennung des Hofes oder Gutes.	Benennung der Gebäude.	Bauart. Stein.	Bauart. Ziegel.	Bauart. Holz.	Dachung. Ziegel.	Dachung. Schindeln.	Dachung. Stroh.	Versicherungssummen. I. Klasse. Franken.	II. Klasse. Franken.	III. Klasse. Franken.
681.		Bühlman ~~Al.~~ Josef	Friedhofstrasse 13.	Haus				1					
	a.			Scheune			1	1					
681.	b.	~~Albin~~ Valentin Vallaster Sohn.	"	~~Zweifamilienhaus~~ Einfamilienhaus			1	1					
681.	c.	Vallaster-Rütter Frau	Walliserstrasse 1	Einfamilienhaus mit Wohnung und Waschhaus	1			1					
	d.	" "		Waschhaus			1			1			
681.	e	Vallaster-Rütter Frau.	"	Werkstätte v. Gemeindehalle ~~Remisehütte~~			1	1					
"	e.I	" "	"	Tunnel- u. Schutzgerüste Hütte				1					
"	e.II	" "	"	Vallagebäude			1	1					
"	e.III	" "	"	Schmiedegebäude			1	1					
"	e.IV	" "	"	Holzhütte				1					
	e.V	" "	"	Werkstätte				1					
	e.VI	" "	"	Werkstätte			1	1					
681.	f.	~~Hallder Robert~~ Enz Albert.	Friedhofstrasse 17.	Wohnhaus		1		1					
681	g.	Vallaster Josef	Walliserstrasse 3	Doppelhaus		1		1					

2. L.

Veränderung der Versicherungssummen für die

Erste Klasse. 1892.	1893.	1902/	1905	1906	1910	Erste ~~Zweite~~ Klasse. 1914	18	18	18	18	18	Dritte Klasse. 18	18	18	18
7100.															
7000.															
~~1000.~~		1500													
~~55000.~~		80,000													
1200.															
6000.		7000													
		4000													
		3000													
		1000													
		1500													
						2000									
						4500									
	45,000				56,000										
			~~45,000~~	90,000											
77300															

Staatsarchiv Luzern A 1143/53

Brandassekuranz-Register der Gemeinde _____

Nro.	Lit.	Eigenthümer.	Benennung des Hofes oder Gutes.	Benennung der Gebäude.	Bauart. Stein.	Bauart. Riegel.	Bauart. Holz.	Dachung. Ziegel.	Dachung. Schindeln.	Dachung. Stroh.	Versicherungssummen. I. Klasse. Franken.	Versicherungssummen. II. Klasse. Franken.	Versicherungssummen. III. Klasse. Franken.

Veränderung der Versicherungssummen für die															
Erste Klasse.						Zweite Klasse.						Dritte Klasse.			
18	18	18	18	18	18	18	18	18	18	18	18	18	18	18	18

Staatsarchiv Luzern A 1143/53

Brandassekuranz-Register der Gemeinde

Nro.	Lit.	Eigenthümer.	Benennung des Hofes oder Gutes.	Benennung der Gebäude.	Bauart. Stein.	Bauart. Riegel.	Bauart. Holz.	Dachung. Ziegel.	Dachung. Schindeln.	Dachung. Stroh.	Versicherungssummen. I. Klasse. Franken.	Versicherungssummen. II. Klasse. Franken.	Versicherungssummen. III. Klasse. Franken.	Veränderung der Versicherungssummen für die Erste Klasse. 1804	1805	1814	18	18	18	Zweite Klasse. 18	18	18	18	18	18	Dritte Klasse. 18	18	18	18
680	n	Felix Josef. ~~Suter Frey Witwe~~	Maisofstraße 35.a	Haus (Richtung Weggismatland)	1			1						23,000															
~~680~~	~~o~~	~~Obige Suter Frey Wwe.~~ ~~Berchtold Hans~~	" 35.b Vide No 680 m	Haus gegen Maisof	1			1						~~14,000~~															
680	p	Blattner Jacob	"	Schmiede & Materialschuppen & Wagenwerkstätte		1	1	1						~~6000~~	7,000														
680	q	Koch Franz sen.	Weggismatt	Werkstattgebäude mit Wohnungen	1			1								16,000													

1 1/2

Staatsarchiv Luzern A 1143/53

Brandassekuranz-Register der Gemeinde

Nro.	Lit.	Eigenthümer.	Benennung des Hofes oder Gutes.	Benennung der Gebäude.	Bauart. Stein.	Bauart. Riegel.	Bauart. Holz.	Dachung. Ziegel.	Dachung. Schindeln.	Dachung. Stroh.	Versicherungssummen. I. Klasse. Franken.	Versicherungssummen. II. Klasse. Franken.	Versicherungssummen. III. Klasse. Franken.	Veränderung der Versicherungssummen für die Erste Klasse. 1892.	1895	1902	1904	1913	18	Zweite Klasse. 18	18	18	18	18	18	Dritte Klasse. 18	18	18	18
682.		Hauser ~~Gbdr.~~ Oskar ~~Meyer am Rhyn Jost~~	Allemwinden	Herrenhaus	1			1						~~16,000.~~	19,000														
682.	a.	Obiger " "	"	Bauernhaus & Holzhaus				1						~~2400.~~	5000														
682.	b.	Hauser ~~Gräth Adolf~~ Oskar ~~Jb. Willy & Oscar~~	"	Scheune			1	1						5500.															
682.	c.	~~Kost Isidor~~ ~~Bossard Rosa Wo~~ Bucheli, Kost Frau Rosa	Hinter-Müsegg 1.	Haus	1			1						~~26,000.~~			33,000												
682.	e.	Kaufmann Jos.	" "	Haus & Holzhaus	1			1						~~17,000.~~		21,000													
682.	d.	~~Kost Isidor~~ ~~Bossard Wo~~ Bucheli, Kost Frau Rosa	" "	Scheune mit Anbau	1		1	1						3500.															
682.	f.	~~Meyer am Rhyn Jost~~ Hauser ~~Gbdr.~~ Oskar	Allemwinden	Scheune	1			1						~~7000.~~	8000														
														77,700															

Staatsarchiv Luzern A 1143/53

Brandassekuranz-Register der Gemeinde

Nro.	Lit.	Eigenthümer.	Benennung des Hofes oder Gutes.	Benennung der Gebäude.	Bauart. Stein.	Bauart. Ringel.	Bauart. Holz.	Dachung. Ziegel.	Dachung. Schindeln.	Dachung. Stroh.	Versicherungssummen. I. Klasse. Franken.	II. Klasse. Franken.	III. Klasse. Franken.
682	g	Hausen Gebrüder Oskar	Brambergstrasse 1 a.	Villa. Wohnhaus	1			1					
682	h	~~Steffen Johann~~ Schmidt Jakob	Hinterbergstrasse	Haus	1			1					
682	i	Hofstetter Josef	Brambergstr. 5	Haus	1			1					
682	k	Holz Alois, Postbeamter	Brambergstr. 3 a.	Haus	1			1					
682	l	Weber Jakob.	Brambergstr. 3 a	Haus	1			1					
682	m	Vallaster Josef ~~Schuhmacher~~ Müllerbasp., Landwirt	Hinterbergstr.	1. Haus	1			1					
682	n	~~Kost Fridolin Witwe~~ Buchelt, Kost Frau	Hinterbergstr.	1 b. Wohnhaus	1			1					

Veränderung der Versicherungssummen für die

Erste Klasse. 1893.	1894.	1897	1898	1899	1904	Erste ~~Zweite~~ Klasse. 1914	18	18	18	18	18	Dritte Klasse. 18	18	18	18
~~25000~~	150000.														
		~~20000~~	28000												
		~~14000~~	~~7000~~			39000									
			~~2000~~	~~40000~~	45000										
			~~23000~~	40000											
				~~42000~~	55000										
					8000										

Staatsarchiv Luzern A 1143/53

Brandassekuranz-Register der Gemeinde

Nro.	Lit.	Eigenthümer.	Benennung des Hofes oder Gutes.	Benennung der Gebäude.	Bauart. Stein.	Bauart. Riegel.	Bauart. Holz.	Dachung. Ziegel.	Dachung. Schindeln.	Dachung. Stroh.	Versicherungssummen. I. Klasse. Franken.	Versicherungssummen. II. Klasse. Franken.	Versicherungssummen. III. Klasse. Franken.	Veränderung der Versicherungssummen für die Erste Klasse. 1892.	1895	1899	1900	1904	1907	Erste ~~Zweite~~ Klasse. 1909	1910	1912	18	18	18	Dritte Klasse. 18	18	18	18
683.		Ambühl, Stocker Joh. ~~Unterstützungsgesellschaft für Kathol. Mägdeanstalt~~	Bramberg	Haus mit Anbau	1	1		1						~~30,000~~							35,000								
	c.			Gartenhaus			1	1						300.															
683.	a.	Sautier-Schlapfer Jos.	"	Bauernhaus			1	1						~~8000~~					12,000										
	b.			Scheune			1	1						10,000															
683.	d.	Deschwanden-Grossbach	"	Haus	1			1						~~40,000~~	~~45000~~							55,000							
683.	e.	~~Wettstein Damian Wilhelm~~ Waldis ~~Clemenz~~ Geschw.	Bramberg str. 9 Villa Friedheim	Haus	1			1						~~53,000~~			~~64000~~			70,000									
683.	f.	~~Huber Franz sel. Erben~~ Waldis ~~Clemenz~~ Geschw.	" 20	Haus	1			1						~~65,000~~		~~78000~~	~~87000~~			~~95,000~~		110,000							
683.	g.	~~Richtsteiner Egli Frau~~ ~~Jacob~~ Einwohnergemeinde Luzern	"	Haus	1		1	1						~~2000~~				~~3000~~			5000								
														208,300															

Staatsarchiv Luzern A 1143/53

Brandassekuranz-Register der Gemeinde

Nro.	Lit.	Eigenthümer.	Benennung des Hofes oder Gutes.	Benennung der Gebäude.	Bauart. Stein.	Bauart. Ziegel.	Bauart. Holz.	Dachung. Ziegel.	Dachung. Schindeln.	Dachung. Stroh.	Versicherungssummen. I. Klasse. Franken.	II. Klasse. Franken.	III. Klasse. Franken.
683.	h.	~~Wettstein Wwe.~~ ~~Dillschaden~~ Einwohnergemeinde Luzern	Brambergstrasse	Neues Gerichtshaus			1	Ziegel					
683.	i.	" "	"	Kuhwuhnhaus		1	Eisen	Gemischt					
683.	k.	" " "	"	Schwemmgebäude									
683.	l.	~~Jägeranstalt~~ Amlühl „ Stocker Joh.	"	Wohnhaus		1		1					
683.	m	Stocker Kaufmann Wittwe	Bramberg	Wohnhaus		1		1					
683	n	Manasshart, Rossi Frau ~~Zimmermann Heinr. Erben & Frau~~	"	Haus mit Ball		1		Ziegel					
683	o.	~~Wettstein~~ Einwohnergemeinde Luzern	Villa Wilhelma	Kuhwuhnhaus		1		Ziegel					
	p.			Waschhaus I.		1		"					
	q.			Waschhaus II mit Schopf		1		"					

Veränderung der Versicherungssummen für die Erste Klasse. 1892.	1897	1899	18	18	18	Zweite Klasse. 18	18	18	18	18	18	Dritte Klasse. 18	18	18	18
70000.															
10000.															
5000.															
2000.															
40000.															
	44000														
		1000													
		600													
		2000													
127000															

Staatsarchiv Luzern A 1143/53

Brandassekuranz-Register der

Nro.	Lit.	Eigenthümer.	Benennung des Hofes oder Gutes.	Benennung der Gebäude.	Bauart. Stein.	Bauart. Riegel.	Bauart. Holz.	Dachung. Ziegel.	Dachung. Schindeln.	Dachung. Stroh.	Versicherungssummen. I. Klasse. Franken.	Versicherungssummen. II. Klasse. Franken.	Versicherungssummen. III. Klasse. Franken.
683	r.	Kaufmann Otto ~~Hartmann Joh.~~	Bramberg	Haus	1			1					
683	s.	Ackermann Jos. ~~Sautier Heinrich~~ ~~Frisch Oskar~~ Wyss Gottfried	Bramberg	Haus	1			1					
683	t	Wollenmann Fridolin	Brambergstr.	Haus	1			1					
683	u	Achermann Theodor	"	Haus	1			1					
683	v	Lombardi Schwestern	" 16a	Haus	1			1					
683	w.	Wieland Robert	Hinterbramberg	Haus	1			1					
683	x	Cubasch, Imboden Witwe. ~~Sautier, Herger Heinr.~~	Brambergstr. 28	Haus	1			1					
683	y	~~Ammann Emil~~ Köller Alois	St. 22a	Haus	1			1					

Veränderung der Versicherungssummen für die

Erste Klasse 1903	1904	1907	1910	1911	1912	Erste ~~Zweite~~ Klasse. 1913	19	19	19	19	19	Dritte Klasse 19	19	19	19
~~16000~~	32000														
		36,000													
			~~25000~~	~~34000~~	35000										
			~~35000~~	58,000											
				50,000											
				50,000											
					33,000										
					~~20,000~~	35000									

Staatsarchiv Luzern A 1143/53

Nro.	Lit.	Folio des Grundbuches	Eigentümer	Benennung der Strasse oder Liegenschaft	Benennung der Gebäude	Bauart Stein	Bauart Riegel	Bauart Holz	Dachung Ziegel	Dachung Schindeln	Dachung Stroh	Versicherungssummen I. Klasse Franken	Versicherungssummen II. Klasse Franken	Versicherungssummen III. Klasse Franken	Veränderung der Versicherungssummen für die Erste Klasse 1912	1913	1914	19	19	19	Zweite Klasse 19	19	19	19	19	19	Dritte Klasse 19	19	19	19
683	z.		Soutier, Herger Heinr.	Brambergst.	24a Haus	1			1						45,000															
683	aa		Gretener Jos. sen. ~~Oswald Heinrich~~	"	26 Haus	1			1						~~28,000~~	38,000														
683	bb		Gretener Jos. sen	"	28a Haus	1			1						~~20,000~~	28000														
683	cc		~~Wielandt Robert~~ Frei Peter	"	48 Haus	1			1						~~25000~~	48000														
683	dd		Lienert Rudolf ~~Wielandt Robert~~	"	38 Haus	1			1							~~38000~~	55,000													
683	ee		Marx Felix ~~Wieland Robert~~	"	40 Haus	1			1							~~35000~~	55,000													
683	ff		Truttmann Alois ~~Wieland Robert~~	"	42 Haus	1			1							~~30000~~	55,000													

Staatsarchiv Luzern A 1143/53

Nro.	Lit.	Folio des Grundbuches	Eigentümer	Benennung der Strasse oder Liegenschaft	Benennung der Gebäude	Bauart Stein	Bauart Riegel	Bauart Holz	Dachung Ziegel	Dachung Schindeln	Dachung Stroh	Versicherungssummen I. Klasse Franken	Versicherungssummen II. Klasse Franken	Versicherungssummen III. Klasse Franken
683	gg		Wieland Robert	Brambergstr.	44 Haus	1			1					
683	hh		Lieternauer Fritz	Brambergstr.	32 Haus	1			1					
683	ii		Bossenbach Anton	"	34 Haus	1			1					
683	kk		Wieland Robert	"	30 Haus	1			1					

1/24

Veränderung der Versicherungssummen für die																	
Erste Klasse							Zweite Klasse.						Dritte Klasse				
1913	1914	19	19	19	19		19	19	19	19	19	19	19	19	19	19	
	48000																
~~27000~~	60000																
~~26000~~	60000																
	30000																

Staatsarchiv Luzern A 1143/53

Nro.	Lit.	Folio des Grundbuches	Eigentümer	Benennung		Bauart			Dachung			Versicherungssummen		
				der Strasse oder Liegenschaft	der Gebäude	Stein	Riegel	Holz	Ziegel	Schindeln	Stroh	I. Klasse	II. Klasse	III. Klasse
												Franken	Franken	Franken

Nro.	Lit.	Folio des Grundbuches	Eigentümer	Benennung		Bauart			Dachung			Versicherungssummen		
				der Strasse oder Liegenschaft	der Gebäude	Stein	Riegel	Holz	Ziegel	Schindeln	Stroh	I. Klasse	II. Klasse	III. Klasse
												Franken	Franken	Franken

Gemeinde _____

Veränderung der Versicherungssummen für die															
Erste Klasse.						Zweite Klasse.						Dritte Klasse.			
18	18	18	18	18	18	18	18	18	18	18	18	18	18	18	18

Staatsarchiv Luzern A 1143/53

Brandassekuranz-Register der Gemeinde

Nro.	Lit.	Eigenthümer.	Benennung des Hofes oder Gutes.	Benennung der Gebäude.	Bauart. Stein.	Bauart. Riegel.	Bauart. Holz.	Dachung. Ziegel.	Dachung. Schindeln.	Dachung. Stroh.	Versicherungssummen. I. Klasse. Franken.	Versicherungssummen. II. Klasse. Franken.	Versicherungssummen. III. Klasse. Franken.	Veränderung der Versicherungssummen für die Erste Klasse. 1892.	1894.	1901	1910	18	18	Zweite Klasse. 18	18	18	18	18	18	Dritte Klasse. 18	18	18	18
684.		Hauser Oskar ~~Gräth Adolf~~ ~~Geb. Willy v. Oskar~~	Hintermusegg	Haus				1						7000.															
684.	a	Kathol. Kirchgemeinde	"	Kapelle	1			1						~~300.~~			500												
684.	b.	Hauser Oskar ~~Gräth Adolf~~ ~~Geb. Willy v. Oskar~~	"	Schweinküche				1							1200.														
	c.			Scheune										10,000.															
	~~d~~			~~Speicher~~									1892 abgetragen	~~600.~~															
	e			Schweinscheune			1	Beton						~~2000.~~		10,000													
	f.			id										3000.															
	g.			Gewächshaus										8000.															
	h.			Schuppen u. Eiskeller			1	1						8000.															
	i.			Scheune m. Wohnung	1		1	1						70,000.															
	d.			Palmenhaus und Pflanzentreibhaus				Glas							10,000.														
														108,800.															

Staatsarchiv Luzern A 1143/53

Brandassekuranz-Register der Gemeinde

Nro.	Lit.	Eigenthümer.	Benennung des Hofes oder Gutes.	Benennung der Gebäude.	Bauart. Stein.	Bauart. Riegel.	Bauart. Holz.	Dachung. Ziegel.	Dachung. Schindeln.	Dachung. Stroh.	Versicherungssummen. I. Klasse. Franken.	Versicherungssummen. II. Klasse. Franken.	Versicherungssummen. III. Klasse. Franken.	Veränderung der Versicherungssummen für die Erste Klasse. 1892.	Erste Klasse. 1896	Erste Klasse. 18	Erste Klasse. 18	Erste Klasse. 18	Erste Klasse. 18	Zweite Klasse. 18	Zweite Klasse. 18	Zweite Klasse. 18	Zweite Klasse. 18	Zweite Klasse. 18	Zweite Klasse. 18	Dritte Klasse. 18	Dritte Klasse. 18	Dritte Klasse. 18	Dritte Klasse. 18
		Schweiz. Unfallversicherungsanstalt ~~Zurgilgen Frau geb. Ambühl Ma.~~																											
50.		~~Ambühl Johanne Geschwister~~	Stuhmatt	Haus	1		1	1						~~20,000.~~	27000														
	a.			Wohn- u. Holzhaus	1		1	1						2000.															
	b.			Scheune				1						4000.															
	c.			Gartenhaus				1						700.															
	d.		Haus	~~Nebengebäude~~			1	1						~~16,000.~~	33000														
														42,700															

Staatsarchiv Luzern A 1143/53

Brandassekuranz-Register der Gemeinde

Nro.	Lit.	Eigenthümer.	Benennung des Hofes oder Gutes.	Benennung der Gebäude.	Bauart. Stein.	Bauart. Riegel.	Bauart. Holz.	Dachung. Ziegel.	Dachung. Schindeln.	Dachung. Stroh.	Versicherungssummen. I. Klasse. Franken.	Versicherungssummen. II. Klasse. Franken.	Versicherungssummen. III. Klasse. Franken.	Veränderung der Versicherungssummen für die Erste Klasse. 1910	1911	1912	1913	1914	18	Zweite Klasse. 18	18	18	18	18	18	Dritte Klasse. 18	18	18	18
~~50~~	~~h.~~	~~Einwohnergemeinde~~	Museggstr. 7 a	Transformatoren Häuschen	1			1						Ins Quartier Weggisgaß übertragen!		~~8000~~													
50	i	Schweiz. Rotes Kreuz	Museggstraße	Haus	1			1						~~25000~~	40,000														
50	k.	Helfenstein, Keller Frau ~~Leemann, Kuchenbecker Witwe Marie~~	Museggstr. 16	Haus	1			1							45,000														
50	l	Schindler & Co. ~~Labhart Gustav~~	Museggstr. 18	Haus	1			1							45,000														
~~50~~	~~m~~	Intern. Kriegs- & Friedensmuseum A. G.	Museggstr.	Museumsgebäude	1			1						Ins Quart. Weggisgaß übertragen.	~~200000~~														
50	n–v	Quartier Hof																											
50	w	Hug Jos. sen.	Bergstraße 27	Haus	1			1									~~20,000~~	35,000											

Staatsarchiv Luzern A 1143/53

Brandassekuranz-Register der

Nro.	Lit.	Eigenthümer.	Benennung des Hofes oder Gutes.	Benennung der Gebäude.	Bauart. Stein.	Bauart. Ziegel.	Bauart. Holz.	Dachung. Ziegel.	Dachung. Schindeln.	Dachung. Stroh.	Versicherungssummen. I. Klasse. Franken.	II. Klasse. Franken.	III. Klasse. Franken.
		Zusamenzug der Uebertrage											
				Franken.									
				93700.									
				277000.									
				284600.									
				285700.									
				29300.									
				74700.									
				154000.									
				50200.									
				232000.									
				299000.									
				229000.									
				163700.									
				45400.									
				117200.									
				168000.									
				316000.									
				332000.									
				191600.									
				46000.									
				66000.									
				76500.									
				118600.									
				65500.									
				35100.									
				44400.									
				120700.									
				77300.									
				77700.									
				208300.									
				127000.									
				103200.									
				42700.									
		Suma Fr.	4,558300	auf 1. Jänner 1892.									

Zusammenzug des Versicherungskapitals und Berechnung des Steuerbetreffnisses.

			Versicherungs-Summe. I. Klasse. Fr. 1.	II. Klasse. Fr. 1. 20.	III. Klasse. Fr. 1. 50.	Total. Fr.	Steuer-Betreffniß. Fr.	Rp.
Bestand auf 1. Jänner 1893			4,558,300			4,558,300	4557	30
		Zuwachs	217200					
Dto	1893		4,775,500			4,775,500	4775	50
		Zuwachs	463000					
Dto	1894		5,238,500			5,238,500	5238	50
		Zuwachs	512300					
Dto.	1895		5,750,800			5,750,800	5750	80
		Zuwachs	459300					
Dto	1896		6,210,100			6,210,100	6210	10
		Zuwachs	319800					
Dto	1897		6,529,900			6,529,900	6529	90
		Zuwachs	409900					
Do	1898.		6,939,800			6,939,800	6939	80
		Zuwachs.	496000					
Do	1899		7,435800			7,435800	7435	80
		Zuwachs.	199700					
Do	1900.		7,635,500			7,635,500	7635	50
		Zuwachs.	501700					
Do	1901		8,137,200			8,137,200	8137	20
		Zuwachs.	275200	104000				
Do	1902		8,413,000	104,000		8,517,000	8537	80
		Zuwachs.	1,137,500					
Dito	1903.		9,550,500	104,000		9,654,500	9675	30
		Zuwachs.	240,000					
Dito	1904.		9,790,500	104,000		9,894,500	9,915	30
		Zuwachs	320,500					
dito	1905		10,111,000	104,000		10,255,000	10,25580	
		Zuwachs	422,500					
		Abgang:		34,000				
dito	1906:		10,533,500	70,000		10,623,500	10,637	60
		Zuwachs:	1,179,000					
dito	1907:		11,732,500	70,000		11,802,500	11,816	60
		Zuwachs	475,000	10,000	48000			
Dito	1908		12,207,500	80,000	48,000	12,355,500	12,375	50
		Zuwachs	390700					
Dito	1909		12,598,200	80,000	48,000	12,726,200	12,766	20
		Zuwachs	810,000					
		Abgang		80000				
Dito	1910		13,408,200	,	48,000	13,456,200	13,480	20

Staatsarchiv Luzern A 1143/53

Zusammenzug des Versicherungskapitals und Berechnung des Steuerbetreffnisses.

	Versicherungs-Summe.				Steuer-Betreffniß.	
	I. Klasse. Fr. 1.	II. Klasse. Fr. 1. 20.	III. Klasse. Fr. 1. 50.	Total. Fr.	Fr.	Rp.
Bestand auf 1. Januar 1910	13,402,00	.	48,000	13,450,200	13,480	20
Zuwachs	60,900					
„ „ 1. „ 1911	14,010,100	.	42,000	14,052,100	14,082	10
Zuwachs	941,800					
„ „ 1. „ 1912	14,951,900	.	48,000	14,999,900	15,023	90
Zuwachs	260,500					
„ „ 1. „ 1913	15,212,400		48,000	15,260,400	15,284	40
Zuwachs	646,300					
„ „ 1. „ 1914	15,252,700		48,000	15,906,700	15,930	70

Zusammenzug des Versicherungskapitals und Berechnung des Steuerbetreffnisses.

	Versicherungs-Summe.				Steuer-Betreffniß.	
	I. Klasse. Fr. 1.	II. Klasse. Fr. 1. 20.	III. Klasse. Fr. 1. 50.	Total. Fr.	Fr.	Rp.

Staatsarchiv Luzern A 1143/53

Zusammenzug des Versicherungskapitals und Berechnung des Steuerbetreffnisses.

	Versicherungs-Summe.				Steuer-Betreffniß.	
	I. Klasse. Fr. 1.	II. Klasse. Fr. 1. 20.	III. Klasse. Fr. 1. 50.	Total. Fr.	Fr.	Rp.

Gemeinde Luzern Mühlegasse

Versicherer: ~~Seitenmeister Hans~~ Centralschweiz. Teigwaarenfabrik A.G.

Versicherungsobjecte IV. Classe	Versicherungs-Summe Fr.	Prämiensatz Fr.	Betrag der jährlichen Prämie Fr.	Veränderungen der Versicherungssummen 1889 Fr.	1896 Fr.	18 Fr.	18 Fr.
185 Wohnhaus mit Teigwaarenfabrik	~~83000~~	~~2.50~~ 3.50	~~380~~	~~95000~~	95000		
f 5 g (Laut Schätzungsverbal v. 7. Januar 1887 sind in der Versich. Summe von frs 83,000.– die Dampfmaschine & Kessel mit ca. frs 13,000.– inbegriffen.)							
185 g Anbau mit Sägerei		~~4~~ 3.50	~~36~~		9000		
Corporationsgemeinde Luzern ~~Dommann Hättler Frau~~ Münzmühle.							
191 Mühlen u. Wohngebäude	~~63,000~~	3.– ~~4~~	189 ~~252~~				
Auf 1. Jänner 1901 in I. Klasse versetzt.							
Móri & Cie, St. Karlistraße							
	1909			1913			
185 g Magazingebäude, Werkstätten & Wohnung	~~40,000~~			50,000			
" g I Zwei Holzschuppen	6,000						
	46,000						

Staatsarchiv Luzern A 1143/53

Gemeinde Luzern, Mühlegasse

Versicherer: Korporationsgemeinde Luzern

Versicherungsobjecte IV. Classe	Versicherungs-Summe Fr.	Prämiensatz Fr.	Betrag der jährlichen Prämie Fr.	Veränderungen der Versicherungssummen 1899 Fr.	18 Fr.	18 Fr.	18 Fr.
193a Gewerbegebäude am Weichenplatz	170000	~~1 5/8~~ 7	~~276 20~~				
193e Holzschuppen am Gewerbegebäude		7	1239	7000			
Versicherer: ~~Felder-Clement J. B. St. Karl~~ Waschanstalten u. Färberei A. G. Luzern							
	1901						
666 m. Fabrikgebäude, (Wäscherei, Glätterei, Färberei), Dampfkessel samt Einmauerung, sowie die gemauerten Lager der Transmission	60000	2 25	135 –				
" n. Benzinwaschereigebäude	5000	5 –	25 –				

Gemeinde

Versicherer:

Versicherungsobjecte IV. Classe	Versicherungs-Summe Fr.	Prämiensatz Fr.	Betrag der jährlichen Prämie Fr.	Veränderungen der Versicherungssummen 18 Fr.	18 Fr.	18 Fr.	18 Fr.

Staatsarchiv Luzern A 1143/53

Gemeinde .....

Versicherer: .....

Versicherungsobjecte **IV. Classe**	Versicherungs-Summe Fr.	Prämiensatz Fr.	Betrag der jährlichen Prämie Fr.	Veränderungen der Versicherungssummen			
				18 .. Fr.	18 .. Fr.	18 .. Fr.	18 .. Fr.

Staatsarchiv Luzern A 1143/53

Gemeinde Luzern. Kühlegass.

Zusammenstellung der Revisionsschatzungen.

(Ist im Brandassekuranz-Register stetsfort aufzubewahren.)

№	Litt.a.	Schatzung Alte	I. Klasse Neue	1903.	№	Litt.a.	Schatzung Alte	erste ~~II.~~ Klasse Neue	1904.
680	b.	48 000	55 000		185	d.	8 000	15,000	
185	k		700		"	m.	25,000	32,000	
669	b.	10 000	15000		"	st.		26,000	
	g.		2000		204		50,000	60,000	
680	c	38000	47.000		667	b.	34,000	38,000	
	k.		50.000		673		3000	4000	
187	ee		14 000		674		20,000	21,000	
185	z.st	60 000	70 000		680	m.		14000	
187	f.	18 000	30 000			n		23,000	
666	p.	30 000	110 000			o		14,000	
	q.	75 000	290 000		683	q.	2000	3000	
	r.	85 000	370 000			r.	16,000	22,000	
	s.	35 000	135000		666	b.	4000		
	t	20 000	65000		677		25,000	55,000	
	u	47000	235000		176/177		30,000	50,000	
	v	8000	22000		680	p.		6000	
	w	22 000	47,000		203		50,000	70,000	
	x.	15000	35000		675	e		7000	
	y.	–	800		674	f		30,000	
138		45000	49000						
677			35.000				277,000	51.0.000	
683	r.		16000		682	c	26,000	33,000	
		556.000	1.693.500						
			556.000				303,000	543,000	
			1.137.500					303,000	
								240,000	
I.		9.550.500	9550.50.						
II		104000	124.80						
		9.654.500	9.675.30.						

Staatsarchiv Luzern A 1143/53

Gemeinde Luzern Mühlegasse.

Zusammenstellung der Revisionsschatzungen.

(Ist im Brandassekuranz-Register stetsfort aufzubewahren.)

№	Litt.a.	Schatzung Alte	I. Klasse Neue	№	Litt.a.	Schatzung Alte	IV. Klasse Neue
			1905.				1906.
182	c	2,500					
185	o	17,000	45,000	678	e	2,000	
244		60,000	75,000		d	15,000	
680	l		85,000	665	e		25,000
	k	6,000	7,000	185	q	45,000	77,000
182	h	67,000	70,000	187	c	60,000	80,000
674	f	30,000	35,000	668	a	5,500	7,500
185	x		28,000	185	g		40,000
	11	36,000	39,000		g		6,000
186	b		70,000	185	e	10,000	12,500
665	c		60,000	186	b	70,000	130,000
681	g		45,000	666	d	270,000	274,000
					3		1,000
		218,500	55,000	665	c	60,000	82,000
			218,500	138		49,000	54,000
			340,500	681	g	45,000	90,000
				686	g	52,000	80,000
				188	l.l.		35,000
				185	m.m.		25,000
185	f	95,000	70,000	665	d		80,000
	g	9,000					
						786,500	1209,000
		104,000	70,000				786,500
		70,000					422,500
		34,000					
			10553,50				
			84.-				
			10637,50				

Gemeinde Luzern, Mühlegasse.

Zusammenstellung der Revisionsschatzungen.

(Ist im Brandassekuranz-Register stetsfort aufzubewahren.)

№	Litt.a.	Schatzung Alte	I. Klasse Neue	№	Litt.a.	Schatzung Alte	II. Klasse Neue
			1907.				
680	b	15,000					
	d	5,500					
178/179		95,000	115,000				
185	l	34,000	76,000				
364		50,000	70,000				
665	q		86,000				
678	b	2,500					
683	a	8,000	12,000				
	s		36,000				
665	i		60,000				
"	k		30,000				
"	l		30,000				
"	f		90,000				
"	h		18,000				
"	d	90,000	105,000				
"	e	38,000	66,000				
674	g		8,000				
185	u.u.		64,000				
"	v.v.		45,000				
"	w.w.		23,000				
"	x.x.		33,000				
"	t.t.	25,000	60,000				
"	h.l.	38,000	52,000				
"	m	25,000	55,000				
"	77		25,000				
677	b		30,000				
	c		80,000				
675	f		80,000				
		439,000	1611,000				
			439,000				
		10623,500	1172,000				
		11802,500					
			10637,50				
			1179				
			11816,50				

Staatsarchiv Luzern A 1143/53

Gemeinde *Luzern, Mühlegasse*

Zusammenstellung der Revisionsschatzungen.

(Ist im Brandassekuranz-Register stetsfort aufzubewahren.)

№	Litt.a	Schatzung Alte	I. Klasse Neue	№	Litt.a	Schatzung Alte	II. Klasse Neue
			— 1908 —				
185	k	20,000	.	185	f	70,000	80,000
666	f	6,000	.				
185	w	36,000	52,000				
187	t	41,000	46,000				
187	y	25,000	30,000				
187	cc	25,000	90,000				
199		30,000	100,000				
665	k	30,000	55,000				
665	l	30,000	55,000				
666	g	20,000	32,000				
666	k	1,000	.				
675	g	.	4,000				
680	b	.	30,000				
680	d	.	90,000				
666	i	.	10,000				
185	m	32,000	.			III. Klasse	
665	h	18,000	36,000	185	m	.	48,000
665	i	60,000	75,000				
185	zz	.	45,000				
185	xx	32,000	62,000				
185	ww	23,000	45,000	I.		12,207,500	12,207.50
185	yy	25,000	50,000	II		80,000	96.–
665	g	86,000	112,000	III		48,000	72.–
665	f	90,000	113,000			12,335,500	12,375.50
672	e	.	70,000				
670	d	.	13,000				
		740,000	1,215,000				
			740,000				
			475,000				

80 / 12 / 160 / 80 / 96.0

48 / 15 / 240 / 48 / 192.0

Gemeinde *Luzern, Mühlegasse*

Zusammenstellung der Revisionsschatzungen.

(Ist im Brandassekuranz-Register stetsfort aufzubewahren.)

№	Litt.a	Schatzung Alte	I. Klasse Neue	№	Litt.a	Schatzung Alte	II. Klasse Neue
			— 1909. —				
185	a	.	108,000				
185	gI	32,000	35,000				
185	w.	52,000	54,000				
203		70,000	75,000				
366		46,000	56,000	I. Kl.			
680	b	30,000	95,000				
.	gI	.	1,500				
682	k	40,000	45,000				
682	w	42,000	55,000				
675		4,000	.				
185	y	24,000	45,000				
666	b.	.	110,000				
670	a	7,000	14,000				
665	i	75,000	114,000				
185	zz	45,000	68,000				
683	f	87,000	95,000				
683	e	64,000	70,000				
185	q	17,000	28,000				
187	x	30,000	32,000				
185	g III	.	1,200				
		665,000	1,101,700				
			665,000				
			436.700				
185	g + g I	~~46.000~~	46.000				
		~~619,000~~	390 700				

Staatsarchiv Luzern A 1143/53

Gemeinde *Luzern, Mühlegasse.*

Zusammenstellung der Revisionsschatzungen.

(Ist im Brandassekuranz-Register stetsfort aufzubewahren.)

№	Litt.a	Schatzung Alte I. Klasse	Neue	№	Litt.a	Schatzung Alte II. Klasse	Neue
			1910				
665		8000	12,000	185	g	80,000	
665	m	"	70,000				
665	n	"	40,000				
680	e	1200	4,000				
680	m,p,o	28,000	38,000				
182	e	80,000	130,000				
187	c	80,000	230,000				
187	v	33,000	45,000				
683		30,000	35,000				
674		21,000	29,000	I, Kl.		13,408,200	13408.20
681	g	45,000	55,000	III "		48,000	72.–
683	g	3,000	5,000			13,456,200	13,480.20
683	t	"	25,000				
683	u	"	25,000				
684	a	300	500				
185	o	12,500	22,000				
666	b	110,000	260,000				
183		75,000	115,000				
680	f	55,000	65,000				
680	R	50,000	60,000				
50	i	"	25,000				
668	d	"	30,000				
185	RR	22,000	27,000				
"	RR I	1,500	3,000				
"	f	"	105,000				
		655500	1,465500				
			655,500				
			810,000				

Gemeinde *Luzern, Mühlegasse.*

Zusammenstellung der Revisionsschatzungen.

(Ist im Brandassekuranz-Register stetsfort aufzubewahren.)

№	Litt.a	Schatzung Alte I. Klasse	Neue	№	Litt.a	Schatzung Alte II. Klasse	Neue
			1911.				
50	K.	"	45,000				
"	l	"	45,000				
138	c	58,000	65,000				
185	b I	45,000	52,000				
187	k	90,000	100,000	I,		14,010.100	14,010.10
"	m	90,000	100,000	II.		48,000	72.–
"	y	30,000	30,000			14,058,100	14,082.10
359		43,000	50,000				
678		10,000	14,000				
	a	1,100	2,000				
	b	10,000	14,000				
680	h	48,000	55,000				
50	i	35,000	40,000				
683		35,000	58,000				
"	x.	"	50,000				
"	l	25,000	34,000				
665	m	70,000	90,000				
683	w	"	50,000				
50	m	"	200,000				
665	n	40,000	80,000				
		620,100	1,130,000				
			620,100				
			509,900				
187	yy I		42,000				
			601,900				

Staatsarchiv Luzern A 1143/53

Gemeinde *Mühlegasse.*

Zusammenstellung der Revisionsschatzungen.

(Ist im Brandassekuranz-Register stetsfort aufzubewahren.)

№	Litt.a.	Schatzung Alte I. Klasse	Neue	№	Litt.a.	Schatzung Alte II. Klasse	Neue
			— 1912. —				
60	h	.	8,000				
666	b	65,000	110,000				
683	aa	.	28,000				
„	bb	.	20,000				
185	aI	.	13,000				
185	b	5,700	16,000				
187	g	35,000	60,000				
~~206~~		54,000	74,000				
665	o	.	1,500				
683	d	45,000	55,000				
„	x	.	33,000				
„	t	34,000	35,000				
185	c	22,000	35,000				
666	f	.	450,000				
683	y	.	20,000				
~~683~~	~~aa~~	.	~~12,000~~				
185	k	50,000	60,000				
683	cc	.	25,000				
„	~~bb~~	.	~~14,000~~				
185	zzI	42,000	86,000				
683	f	95,000	110,000				
683	z	.	45,000				
185	zzII	.	20,000				
667	B	.	28,000				
„	b	.	22,000				
„	m	.	25,000				
675	c	11,000	15,000				
		458,700	1,432500				
			458,700				
			973800				
683	aa	ab	18,000				
			955800				
683	bb		14,000				
			941800				

Revision der Gemeinde f. Mühlegass:

№	Litt.	Schatzung. Alte. I.Cl.	Neue.	№	Litt.	Schatzung. Alte. II.Cl.	Neue.
		~~1893.~~	~~1893~~				1894
684.	d.	500.	—.	193	i'	1000	—.
193	e.	37,000	60,000	185.	h.	3600.	20,000.
194.		22,000	29,000.	666.	k	—	1,000.
195.		13,000	27,000.	667.		20,000	30,000
669.	e.	⌐	7500.	668.		25,000	40,000.
„	d.	—	7500.	185.	e	⌐	10,000.
„	e.	—	2000.	185.		7,100.	22,000.
185.	o.	38,000	35,000.	665.	b.	16,000	17,000.
367.		30,000	35,000.	185.	aa.	7500.	22,500.
138.		29,000	45,000.	„	bb.	7500.	22,500.
137.		14,300	18,000.	„	ee.	7500.	22,500.
681.	f	⌐	45,000.	„	dd	7500.	22,500.
174/178.		175,000	180,000.	„	ee.	7500.	22,500.
682.	g.	⌐	85,000.	„	ff	7500.	22,500.
185.	aa	—	7500.	„	gg.	7500.	22,500.
	bb.	—	7500.	„	hh.	7500	22,500.
	ee	—	7500.	138.	e	32,000	58,000.
	dd.	—	7500.	666	e.	4000.	7,000.
	ee	—	7500	678	e.	⌐	2500.
	ff	—	7500.	176.		45,000	110,000.
	gg.	—	7500.	185.	u	—	58,000.
	hh.	—	7500.	174/175.		180,000	190,000.
				185.	ii	⌐	35,000.
		418,200	636,000	682.	g.	85,000	150,000.
			418,200.	684.	b.	⌐	1200.
				„	d.	⌐	10,000.
			217,200.			478,700	971 700
							478,700.
			18 95				463 000
							I. Cl.
185	m	18 000	25 000	187	aa		50 000
202		60 000	80 000		bb.		30 000
682		16 000	19 000	680	h		35 000
	a	2 700	5 000	667	b.		34 000
	b	7 000	8 000		d		7 000
187	h.	37 000	45 000	680	g		42 000
	d	10 000	20 000	676	d		25 000
683	d	40 000	45 000	185	y		10 000
185	ii	35 000	60 000	138	a	20 000	24 000
360		82 000	100 000		Übertrag	427 700	
174/179		80 000	95 000				227 000
185	z		22 000			447 700	Übertrag 683 000
	zI.		19 000				960 000
667	c		10000				447 700
198		40 000	60 000				
185	w		35 000				512,300
	zz		35 000				
		427 700	683 000				

Staatsarchiv Luzern A 1143/53

Revision der Gemeinde

No.	Litt.	Schatzung. Alte. I.Cl.	Neue.	No.	Litt.	Schatzung. Alte. I.Cl.	Neue.
			1896.			1897.	
187	b.	...	51000	185	1.	1000	.
187	cc	...	45000	673	f.	200	.
680	h	35000	48000	682	h.	.	20000
185	e	11500	17000	682	i	.	14000
	d	4200	8000	193		16000	29000
182		35000	36000	187	k	45000	60000
50		20000	27000	683	m	.	44000
	d	16000	33000	185	m/m	.	55000
680	g	42000	52000		KK	28000	50000
667	a	10000	4000	675	l.	.	45000
	f.		47000	-183	b	57000	70000
676	c	1000	2000	185	ll	.	40000
	d	25000	60000	187	cc	45000	85000
	f	...	8000			192200	51200
	g	...	1500				192200
675		12000	28000				319800
	a	4500	4000				
	c	10000	11000				
667	e	...	42000				
185	KK	...	28000				
	KK1.	...	13000				
185	ll	...	38000				
187	d	20000	25000				
186	z.	22000	55000				
	z1.	19000	32000				
185	n	24000	30000				
	n	10000	24000				
675	a	9000	14000				
		330200	389500				
			330200				
			459300				

Revision der Gemeinde

No.	Litt.	Schatzung. Alte. I.Cl.	Neue.	No.	Litt.	Schatzung. Alte. II.Cl.	Neue.
			1898.				1899.
185	b	100		185	k		46000
667	g		7000		ks.		22000
	gl		3000	138	b.	22000	29000
682	k		30000	180		600	2500
187	kk	25700	30000		c		4000
185		42000	25000	181		60000	78000
	b	2900		184		23000	27000
	i	8500	20000		a	4000	6000
339		35000	43000	185	n	45000	50000
187	kl.	70000	90000	185	m/m	23000	28000
	m	70000	90000	187	dl.	25000	27000
196/6		35000	40000	680	i		20000
360		40000	46000	683	d		1000
682	l.	20000	28000		h		600
185	r	35000	45000		q		2000
	rl		1500	682	n		8000
682	G		23000	677		8500	
182	f.		51000	666			42000
185	gg		20000	705		40000	76000
	gg/g		30000	185	g.	55000	73000
"	bb		18000	185	l		50000
206		30000	52000		bf.		20000
187	z	30000	40000	187	dd.		35000
				682	m		42000
674	b	600	600	185	xx.	35000	37000
185	zu	40000	60000	682	l.	23000	40000
"	m/n		23000	671		11000	18000
	g	45000	55000		a.	1000	1300
682	i	14000	35000	683	f	65000	78000
182	g		15000	185	b		5700
674	dd	35000	50000	682	k	30000	40000
				185	ng.	55000	56000
		558200	968100	204		25000	50000
			558200	185	m/m	30000	47000
			409900		gg.	20000	30000
						611100	1107100
							611100
							496000

Staatsarchiv Luzern A 1143/53

Revision der Gemeinde Mühlegass.

No.	Litt.	Schatzung. Alte.	I. Cl.	Neue.
		1900		
185	k.	5500		
185	p	11 000		25 000
206		52 000		54 000
187	t.	38 000		41 000
201		26 000		43 000
202		80 000		105 000
683	f	78 000		87 000
666	a.	35 000		51 000
	i	800		Cl. Anmerkung im Register der Hypoth. Kanzlei
683	e	53 000		64 000
174/75		190 000		225 000
185	t. I	22 000		45 000
187	dd	35 000		70 000
185	l. I	20 000		36 000
		646.300		846.000
				646 300
				199.700
		1902.		
185	o	22 000		27.000
186	b.	200		
187	h.	60 000		65.000
189	d.	47 000		50 000
193		29 000		33 000
202		105 000		123.000
682	e.	17 000		21 000
666	l	42 000		46 000
187		9 000		26 000
188	c	26 000		60 000
189				12000
182	h.			67000
681	b	1 000		1 500
"	c	55 000		80 000
"	e	6 000		7000
"	e. I			4000
"	" II			3000
"	" III			1000
"	" IV			1 500
196/97				30 000
666	w			22000
	x.			15.000
		419 200		695.000
				419 200
				275.800

No.	Litt.	Schatzung. Alte.	II. Cl.	Neue.
		1901.		
189	d.	40 000		47.000
188		5 000		
	a	100		
	b	100		
189		9 000		
	a	5 000		
666	p			30 000
	q.			75 000
	r			85 000
	s.			35 000
	t.			20 000
	u			47 000
	v.			8000
185	a.	3 600		
	i	20 000		27 000
	l. I	36 000		40 000
668		6 000		7 000
	a	5 000		5 500
670		7 000		19 000
	b	1 000		2 000
	c			1 500
684	e	2 000		10 000
187	o	39 000		41.000
196/97		40 000		
191				70 000
666	o			35.000
185	kk I	13 000		22 000
	" II			1.500
174/75.		225 000		330 000
		456.800		958.500
				456.800
				501.700
		1902 II. Cl.		
185.	f.			95,000.
"	g.			9000.
				104,000.
	I	8,413,000.		8 413.—
	II.	104000.		124.80
104				
12				
208		8,517,000		8537.80
104				
1248				

Gemeinde Luzern, Mühlegasse.

Zusammenstellung der Revisionsschatzungen.

(Ist im Brandassekuranz-Register stetsfort aufzubewahren.)

	No.	Litt.	Schatzung Alte	I. Klasse	Neue	No.	Litt.	Schatzung Alte	II. Klasse	Neue
					— 1913. —					
a	50	h	8000		.					
a	50	m	200,000		.					
	192		45000		56000					
n	683	hh	.		27000					
n	683	ii	.		26000					
	185	nn	28000		36000					
	186	b	130000		132500					
	675	b	45000		60000					
	675		28000		35,000					
n	50	w.	.		80000					
n	683	dd	.		38000					
n	"	ee	.		35000					
n	"	ff	.		30000					
	683	aa	28000		38000					
	"	bb	20000		28000					
	"	cc	25000		48000	I.		15,212,400		15,212.40
n	675	h	.		18000	II		48000		72.—
n	667	n	.		35000			15,260,400		15,284.40
n	667	o	.		35000					
	667	m	25000		48000					
	185	gg II	20000		42000					
	683	y	20000		35000					
			622,000		882500					
					622,000					
					260,500					

48
24
2

Staatsarchiv Luzern A 1143/53

Gemeinde Luzern, Mühlegasse.

Zusammenstellung der Revisionsschatzungen.

(Ist im Brandassekuranz-Register stetsfort aufzubewahren.)

№	Litt.ª	Schatzung Alte I. Klasse	Neue	№	Litt.ª	Schatzung Alte II. Klasse	Neue
			— 1914. —				
138	d	32,000	50,000				
182	e	"	35,000				
189	d	50,000	60,000				
192		60,000	75,000				
680	h	55,000	60,000				
682	i	25,000	39,000				
182	d	200	"				
680	g	"	16,000				
683	dd	32,000	56,000				
683	ee	36,000	55,000				
681	e V	"	2000				
681	e VI	"	4500				
50	w	80,000	85,000				
667	w	35,000	88,000				
667	a	35,000	87,000				
683	ff	30,000	55,000				
667	p	"	30,000				
667	q	"	30,000				
683	vv	36,000	60,000				
683	hh	27,000	60,000				
682	gg	"	48,000				
683	kk	"	30,000				
182	i	"	160,000				
		538200	1184500				
			538,200				
			646,300				

Staatsarchiv Luzern A 1143/53

Farbkarte #13
B.I.G.
Blue Cyan Green Yellow Red Magenta White 3/Color Black
Staatsarchiv Luzern A 1143/53

Staatsarchiv Luzern A 1143/53