

17.

1900 - 1923

Brand-Assecuranz-Register

der

Gemeinde Kornmättli





A 1143/50

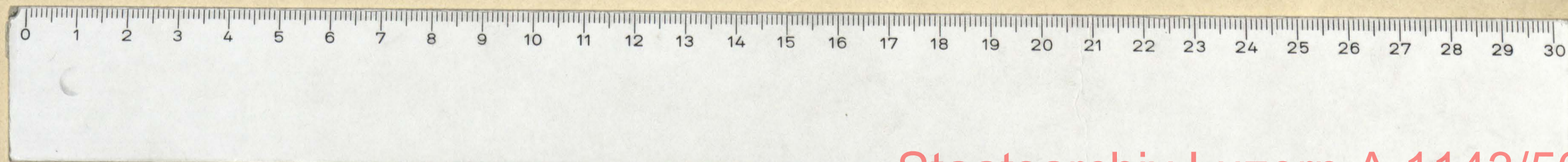
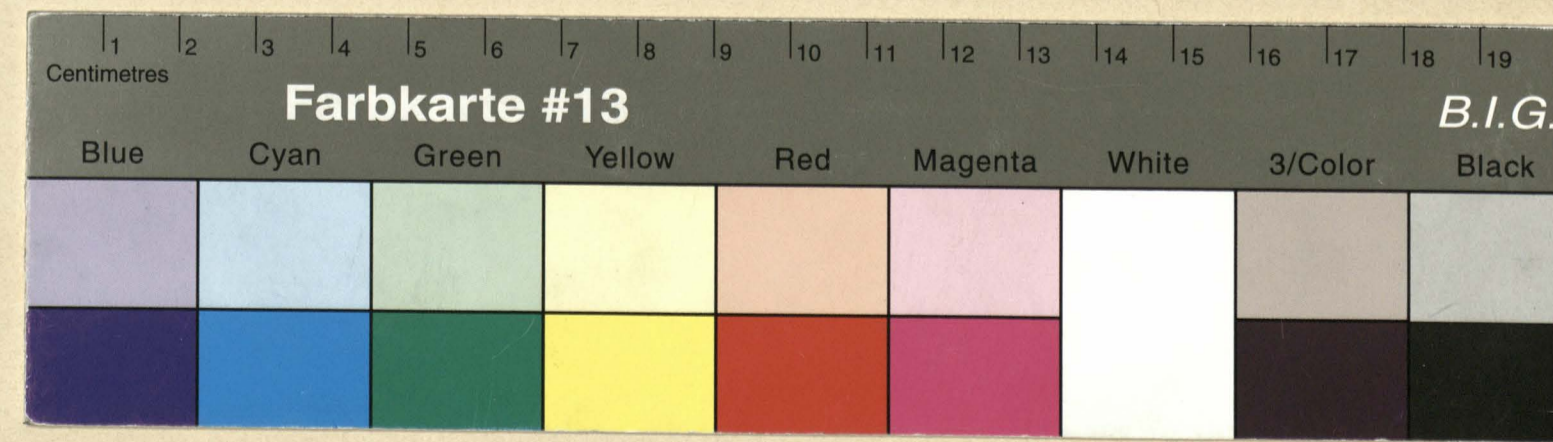

Quartier Kornmarkt.

Brandassekuranz-Register der

Gemeinde Luzern, Hornmarkt.

Nro.	Lit.	Eigentümer.	Benennung		Bauart			Dachung			Versicherungssummen				
					der Strasse oder Liegenschaft	der Gebäude	Stein	Riegel	Holz	Ziegel	Schindeln	Stroh	I. Klasse	II. Klasse	III. Klasse
													Franken	Franken	Franken
146.	R	^{Kaufmann Jakob - Hotel. Wwe. & Heblung v. P.S.} Curtin Adolf	Alteggstrasse	32. Hand	/	/					40,000				
147.	X X	^{Quinschnergemeinde} Schützengemeinde	"	29. Handflaiba im Gupfeld	/	/					35,000 1500				
148.		^{Karl Jahn & Sohn} Häberli	Alteggstrasse	34. Hand	/	/					34,000				
149.		^{Guinther & Co. Löhner} Hager Franz	"	31. Hand	/	/					35,000				
150.	R	Gränicher Gebr. Meyer Libler & Co.	"	36. Hand	/	/					76,000				
151.		^{Stoffwerk Hölzer & Co.} Gränicher Gebrüder	"	38. Hand	/	/					53,000				
											240,500.				

Veränderung der Versicherungssummen für die														
Erste Klasse.					Zweite Klasse.					Dritte Klasse.				
1900	1901	1903	1910	1911	1912	1918	1919	1923	19	19	19	19	19	19
	46,000			60,000	R.Z.	70,000	Z	108,000						
			55,000			R.Z.	70,000	Z	2,000					
						Z	60,000	70,000						
	43,000					Z	55,500							
		100,000				R.Z.	100,000							
					R.Z.	80,000	R.Z.							

Brandassekuranz-Register der

Gemeinde

Nro.	Lit.	Eigentümer.	Benennung		Bauart			Dachung			Versicherungssummen					
					Stein	Riegel	Holz	Ziegel	Schindeln	Stroh	I. Klasse	II. Klasse	III. Klasse			
											Franken	Franken	Franken			
			der Strasse oder Liegenschaft	der Gebäude												
R	152.	H. J. J. J. Häfliger - Kadel Wm. & Häfliger - amrein Fran	33. Jungs Magazin	1			1				18000					
X	153.	Bassard Carl Weinmann P. Franz v. Arnold, Häfliger - Sally	40. Jungs	1			1				24000					
X	154.	H. J. J. J. Häfliger - Sally	12. Jungs	1			1				134000					
	155.	H. J. J. J. Häfliger - Sally	35. Jungs	1			1				21000					
R	156.	H. J. J. J. Häfliger - Sally	2. Jungs	1			1				72000					
	157.	H. J. J. J. Häfliger - Sally	3. Jungs	1			1				28000					
											340000					

Veränderung der Versicherungssummen für die															
Erste Klasse.						Erste Zweite Klasse.					Dritte Klasse.				
1900	1902	1905	1907	1908	1910	1911	1912	1914	1916	1918	1919	1919	1919	1919	1919
							-30000		R.Z. 65000						
							140000	1914 abgek.oden	Z 200000	Z 210000					
				150000	160000					Z 200000					
					50000					Z 72500					
						75000				Z 110000					
										Z 145000					

Brandassekuranz-Register der

Gemeinde

Nro.	Lit.	Eigentümer.	Benennung		Bauart			Dachung			Versicherungssummen				
					Stein	Kiesel	Holz	Ziegel	Schindeln	Stroh	I. Klasse	II. Klasse	III. Klasse		
											Franken	Franken	Franken		
			der Strasse oder Liegenschaft	der Gebäude											
173.	a.	Schobinger, a. d. G. Leu Jos. Bapt. = Vogel, Maria	Rüflihof	10. Haus	/			/			6400.				
207.		Hofer, Joh. Witzger Zimmermann Leon Nicol Robert, Kaufmann Adolf	Wimmerhof	11. Haus	/			/			77000.				
208.		Schilling, Bogli, Jos	"	12. Guffenberg, Haus	/			/			60000.				
209.		Bell, Trachen, Alois Näf, Emil Müller Frau Anna	"	6. Haus	/			/			38000.				
210.		Steffen, Glogner, Frau Verh. d. Geschäftsbureau Frank	"	13. Haus	/			/			30000.				
211.		Lüthy, Albin	"	14. Haus	/			/			30000.				
											241100.				

Veränderung der Versicherungssummen für die															
Erste Klasse.						Zweite Klasse.						Dritte Klasse.			
19 07	19 08	19 10	19 11	19 18	19	19	19	19	19	19	19	19	19	19	19
		40000	50000	65000											
	130000		R. 7. 160000												
	90000		Z. 100000												
		40000	Z. 50000												
			Z. 30000												
				30000											

Brandassekuranz-Register der

Nro.	Lit.	Eigentümer.	Benennung		Bauart			Dachung			Versicherungssummen		
					Stein	Riegel	Holz	Ziegel	Schindeln	Stroh	I. Klasse	II. Klasse	III. Klasse
			der Strasse oder Liegenschaft	der Gebäude							Franken	Franken	Franken
<i>Recapitulation.</i>													
			<i>Status</i>	1.								270500.	
				2.								340000.	
				3.								313000.	
				4.								226000.	
				5.								148300.	
				6.								241100.	
				7.								237000.	
				8.								221000.	
				9.								235000.	
				10.								196000.	
				11.								162000.	
				12.								220000.	
				13.								268000.	
				14.								237000.	
				15.								232000.	
				16.								360000.	
			<i>Total</i>									3024000. auf 1. Januar 1899.	

Zusammenzug des Versicherungskapitals und Berechnung des Steuerbetriffnisses.

	Versicherungssumme.				Steuerbetriffniss.	
	I. Klasse.	II. Klasse.	III. Klasse.	Total.	Fr.	Sp.
	Fr. 1.	Fr. 1. 20.	Fr. 1. 50.	Fr.		
<i>Bestand auf 1. Januar 1899</i>	3,924,000			3,924,000.	3,924,90	
<i>Dito " " 1900</i>	51,000			3,975,900	3,975,90	
<i>Dito " " 1901</i>	153,000			4,133,900	4,133,90	
<i>Dito " " 1902</i>	60,000			4,193,900	4,193,90	
<i>Dito " " 1903</i>	47,000			4,240,900	4,240,90	
<i>Dito " " 1904</i>	5,000			4,245,900	4,245,90	
<i>Dito " " 1905</i>	92,000			4,337,900	4,337,90	
<i>Dito " " 1906</i>	48,000			4,385,900	4,385,90	
<i>Dito " " 1907</i>	86,700			4,472,600	4,472,60	
<i>Dito " " 1908</i>	104,000			4,576,600	4,576,60	
<i>Dito " " 1909</i>	100,000			4,676,600	4,676,60	
<i>Dito " " 1910</i>	365,900			5,042,500	5,042,50	
<i>Dito " " 1911</i>	270,000			5,312,500	5,312,50	
<i>Dito " " 1912</i>	104,000			5,416,500	5,416,50	
<i>Dito " " 1913</i>	93,000			5,509,500	5,509,50	
<i>Dito " " 1914</i>	228,000			5,737,500	5,737,50	
<i>Dito " " 1915</i>	72,000			5,809,500	5,809,50	
<i>Dito " " 1916</i>	240,000			6,049,500	6,049,50	
<i>Dito " " 1917</i>				6,049,500	6,049,50	
<i>Dito " " 1918</i>				6,049,500	6,049,50	
<i>Bestand auf 1. April 1918 (Bruttobestand)</i>	7,473,500			7,473,500		

Revision der Gemeinde *Kornmarkt*

№	Litt.	Schätzung			№	Litt.	Schätzung		
		Alte	I. Kl.	Neue			Alte	II. Kl.	Neue
— 1908. —									
215		35,000		55,000					
222		34,000		40,000					
156		75,000		100,000					
207		47,000		130,000					
		<u>221,000</u>		<u>325,000</u>					
				<u>321,000</u>					
				<u>104,000</u>					
— 1909. —									
244		60,000		80,000					
163		120,000		140,000					
262		90,000		150,000					
		<u>270,000</u>		<u>370,000</u>					
				<u>170,000</u>					
				<u>200,000</u>					
— 1910. —									
147		35,000		55,000					
155		21,000		56,000					
161		25,000		40,000					
171		60,000		96,000					
	a	8,000		20,000					
	b	2,000		3,000					
209		38,000		40,000					
217		20,000		48,000					
218		45,000		55,000					
222		30,000		50,000					
242	a	2,000		3,000					
	b	100,000		250,000					
173	a	6,100		40,000					
231		38,000		40,000					
		<u>430,100</u>		<u>796,000</u>					
				<u>430,100</u>					
				<u>365,900</u>					

Revision der Gemeinde *Kornmarkt*

№	Litt.	Schätzung			№	Litt.	Schätzung		
		Alte	I. Kl.	Neue			Alte	II. Kl.	Neue
— 1911. —									
153		30,000		160,000					
217		48,000		70,000					
235		11,000		16,000					
233 & 241		75,000		90,000					
344		30,000		140,000					
244/350		60,000		90,000					
146		40,000		60,000					
222/229		90,000		100,000					
173		20,000		52,000					
	a	40,000		50,000					
152		30,000		40,000					
		<u>592,000</u>		<u>868,000</u>					
				<u>592,000</u>					
				<u>276,000</u>					
— 1912. —									
142		30,000		60,000					
151		53,000		80,000					
152		12,000		30,000					
239		48,000		58,000					
216		65,000		90,000					
		<u>214,000</u>		<u>318,000</u>					
				<u>214,000</u>					
				<u>104,000</u>					
— 1913. —									
167		26,000		35,000					
235/237		26,000		150,000					
238/241		90,000							
236		15,000		20,000					
242		50,000		65,000					
168		30,000		60,000					
		<u>237,000</u>		<u>330,000</u>					
				<u>237,000</u>					
				<u>93,000</u>					
— 1914. —									
251		43,000		95,000					
244 & a		69,000		145,000					
262/353/356		440,000		535,000					
		<u>552,000</u>		<u>775,000</u>					
				<u>552,000</u>					
				<u>223,000</u>					

Revision der Gemeinde

Luzern - Korumarkt

№	Litt.	Schätzung			№	Litt.	Schätzung		
		Alte	I. Kl.	Neue			Alte	II. Kl.	Neue
1915									
a	153	160 000							
	217	70 000		82 000					
	230	30 000		52 000					
	231	40 000		53 000					
	171a/172	65 000		100 000					
	216	90 000		96 000					
		455 000		387 000					
		383 000							
		72 000							
1916									
n	153			200 000					
	162/218	60 000		100 000					
		60 000		300 000					
				240 000					
1918									
<i>Keine Schätzungen!</i>									
1919									
	147	71 000		110 000					
	160	39 000		41 000					
	161	61 000		75 000					
		171 000		226 000					
				171 000					
				55 100					
1920									
gr	171-	124 000		170 000					
	8	4 000		6 000					
		128 000		176 000	I	7.576.500		7.576.500	
				128 000					
				+ 48.000					
1921									
	220	50,500		60,000					
	224	40,500		67,000					
	225	39,000		56,000					
	228/29	90,000		150,000					
	232	42,500		50,000					
		268,500		383,000					
				268,500					
				114,500					

Gemeinde
Zusammenstellung der Revisions-schätzungen.
(Ist im Brandassuranz-Register stetsfort aufzubewahren.)

№	Litt ^a	Schätzung			№	Litt ^a	Schätzung		
		Alte	I. Klasse	Neue			Alte	II. Klasse	Neue
1922									
	165	50,000		60,000					
				59,000					
				10,000					
	217	78,000		87,000					
	348	52,000		70,000					
		180,000		217,000					
				180,000					
				27,000					

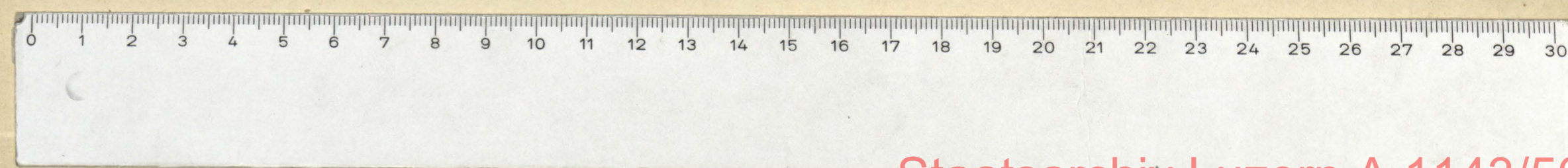
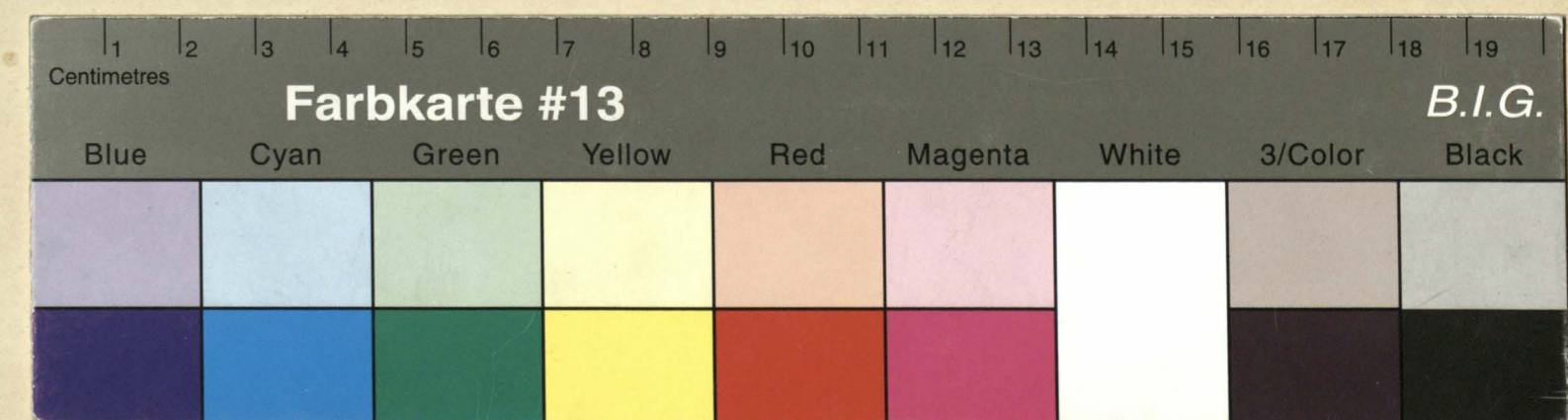

Blank label

Staatsarchiv
A