

Brand-Assicuranz-Register

Der

Gemeinde Ohmstall.

5/5



A 1143/497

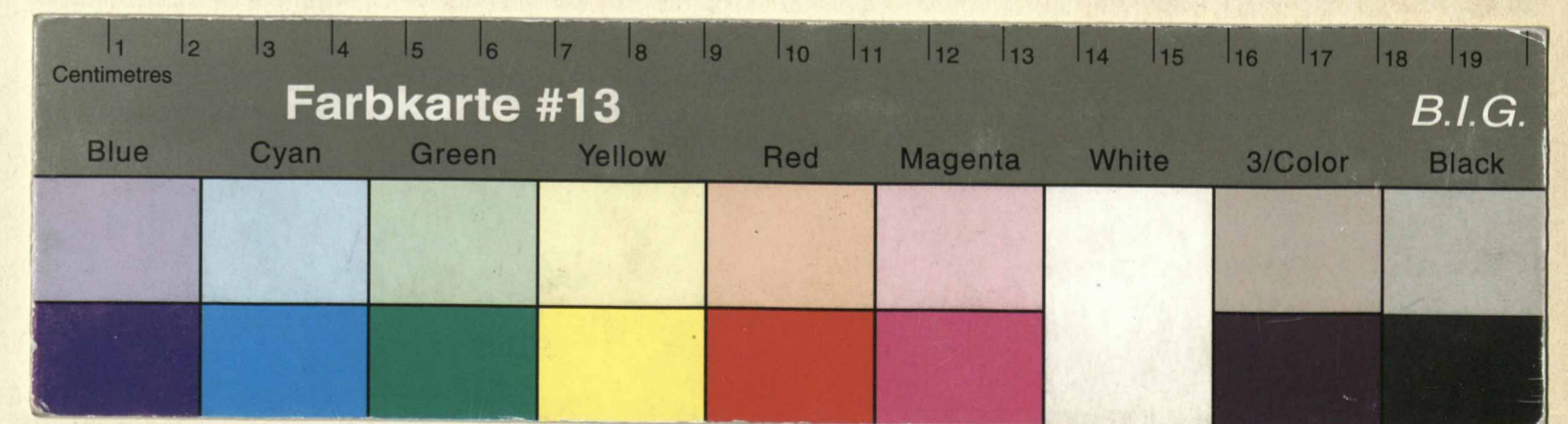

Brandasssekuranz = Register der

Gemeinde *Chrinstall*

Nro.	Lit.	Eigenthümer.	Benennung des Hofes oder Gutes. der Gebäude.		Bauart.			Dachung.			Versicherungssummen.		
					Stein.	Ziegel.	Holz.	Ziegel.	Schindeln.	Stroh.	I. Klasse.	II. Klasse.	III. Klasse.
											Franken.	Franken.	Franken.
19		<i>Egli Jakob Kanniger Johann Marfurt Jakob Büttig Baron Göckli Alois</i>	<i>Müllersfeld</i>	<i>Haus, Kamin Kaminfall</i>			1	1/2	1/2			5000	
21		<i>Dubach ^{Daly} Gebieter Kammgärtner Jakob Kammgärtner Jakob Kammgärtner Jakob Kammgärtner Jakob Kammgärtner Jakob Kammgärtner Jakob Kammgärtner Jakob</i>	<i>Kinderswil</i>	<i>Haus, Kamin Kaminfall</i>			1	1/2	1/2			5000	
	a	<i>Dubach Joseph</i>		<i>Außere Haus & Kamin</i>			1	1	1			5000	
21		<i>Büttig Jakob</i>	<i>Kinderswil</i>	<i>Haus, Kamin Kaminfall</i>			1		1			5000	
	a			<i>Küchen</i>			1		1			300	
23		<i>Matthias Peter Schneegg Jakob Hüschli Jakob Hüschli Jakob Hüschli Jakob Hüschli Jakob Hüschli Jakob Hüschli Jakob Hüschli Jakob</i>	<i>Allmend</i>	<i>Haus & Kamin</i>			1		1			1500	
												2000	
												2700	
24		<i>Peter Gebieter Marfurt Jakob Schneegg Jakob Schneegg Jakob Schneegg Jakob Schneegg Jakob Schneegg Jakob Schneegg Jakob Schneegg Jakob</i>	<i>Kinderswil</i>	<i>Haus & Kamin Kaminfall</i>			1		1			2000	
	a						1		1			4500	
												6000	
												1000	
												2900	20800

Veränderung der Versicherungssummen für die													
Erste Klasse.				Zweite Klasse.				Dritte Klasse.					
18 76	18 79	18 99	18	18	18	18 73	18 76	18 77	18 79	18	18	18	18
						5000		5000					
						5000		4800	7500				

Brandasssekuranz-Register der

Gemeinde *Chur*

Nro.	Lit.	Eigentümer.	Benennung		Bauart.			Dachung.			Versicherungssummen.				
			des Hofes oder Gutes.	der Gebäude.	Stein.	Ziegel.	Holz.	Ziegel.	Schindeln.	Stroh.	I. Klasse.	II. Klasse.	III. Klasse.		
											Franken.	Franken.	Franken.		
25		Sonnenhalder Joh. & Stefan & Anton	Widenswil	Land & Hof			1	1/2	1/2			5500			
26	a	Peter Schärer & Marianne & Adolf	Widenswil	Land, Hof & Hof			1	1	1			4500			
				Hof			1/2	1/2	1			1000			
27		Barth. Lang, Josef Scher & Anton & Heinrich Lang & Josef	Widenswil	Land, Hof & Hof			1	1/2	1/2			5000			
28	a	Bildstein Leon & Robert & Peter & Johann & Josef & Jakob	Widenswil	Land & Hof & Hof			1		1			2300			
				Hof			1		1			1892 abgelaufen 2000			
29		Willeh. Schenck & Huber & Jakob	bim Kägli	Land, Hof & Hof			1		1			5800			

16300 15800

Veränderung der Versicherungssummen für die															
Erste Klasse.						Zweite Klasse.					Dritte Klasse.				
1878	1880	1881	18	18	18	1873	1876	1879	1879	1885	1893	1896	1900	1904	18
							6500							10000	
	4000	15000					4000								
2000							10000								
						3500			7500	3500	4500	5500	6300		
									6500						

Brandasssekuranz-Register der

Gemeinde *Chunstatt*

Nro.	Lit.	Eigenthümer.	Benennung		Bauart. Dachung.						Versicherungssummen.		
			des Hofes oder Gutes.	der Gebäude.	Stein.	Miegel.	Holz.	Biegel.	Schindel.	Stroh.	I. Klasse.	II. Klasse.	III. Klasse.
30		Stachler Herr Josef Dubak Balhasar	Hindensil	Hand. Kamin & Kaminfall		1	1	1		X			
31		Simon Leinharder Joh. & Stefan	Hindensil	Hand. Kamin & Kaminfall		1		1/2	1/2				
32		Herr Josef Vattergeb. Pder	Hindensil	Hand. Kamin & Kaminfall		1				1			
33		Leinharder Joh. & Stefan Schneegg Jakob Koller Josef	Hindensil	Hand. Kamin		1				1			
35		Simon Leinharder Joh. Landsberg	Hindensil	Hand. Kamin & Kaminfall		1				1			
											16300	8800	

Veränderung der Versicherungssummen für die															
Erste Klasse.						Zweite Klasse.				Dritte Klasse.					
1875.	1888	1891	1904	18	18	1873	1877	1885.	1888	18	18	18	18	18	18
1000	11000							1883 abgebrannt.							
		10000							4000	3000					
						3000			3500						
										19000					
											16300	8800			

Brandaffekuranz-Register der

Gemeinde *Ohmsfall*

Nro.	Lit.	Eigenthümer.	Benennung		Bauart.			Dachung.			Versicherungssummen.							
			des Hofes oder Gutes.	der Gebäude.	Stein.	Ziegel.	Holz.	Ziegel.	Schindeln.	Stroh.	I. Klasse. Franken.	II. Klasse. Franken.	III. Klasse. Franken.					
47.		Gerig Isaacferig Johann, Sohn,	Zopfhubli	Haus v. Nefsinna Kohlfarns			1	1										
	a																	
48		Battig Jakob		Haus			1	1										

Veränderung der Versicherungssummen für die																
Erste Klasse.						Zweite Klasse.					Dritte Klasse.					
1876	1878	1879	1897	18	18	18	18	18	18	18	18	18	18	18	18	18
3000	4500		5500													
			500													
	6000		9000													

Recapitulation.

Latus	I. Klasse Franken	II. Klasse Franken	III. Klasse Franken
Latus 1	28000	39900	600
2	5500	20400	
3	54300	
4	2200	22900	
5	2900	20800	
6	13500	15800	
7	16300	3800	
8	2200	7300	
9	11100	19000	8700
Total ps.	81,700	209,200	9300

Zusammenzug des Versicherungskapitals und Berechnung des Steuerbetrages.

	Versicherungssumme.				Steuerbetr. u. d. p.	
	I. Klasse. Fr. 1.	II. Klasse. Fr. 1. 20.	III. Klasse. Fr. 1. 50.	Total. Fr.	Fr.	Sp.
	Auf 1. Januar 1871	81,700	209,200	9300	300,200	346
Abgang	5300					
Zuwachs		30800				
Do 1873	76400	246000	9300	331,700	385	55
Abgang			1000			
Do 1874	76400	246000	10300	332,700	387	15
Abgang		5500				
Do 1875	76400	240500	10300	327,200	380	45
Zuwachs	2100	20,700				
Auf 1. Januar 1876	78,500	261,200	10300	350,000	407	39
Zuwachs		15,300				
Abgang	6000					
Do 1877	72,500	276,500	10300	359,300	419	25
Zuwachs	38500					
Abgang		21,700				
Auf 1. Januar 1878	111,000	254,800	10300	376,100	432	21
Zuwachs	16,500					
Abgang		9300				
Do 1880	127,500	245,500	10300	383,300	437	55
Zuwachs	9000	4300				
Abgang			2200			
Do 1881	136,500	249,800	8100	394,400	448	41
Zuwachs	22000					
Abgang		18,500				
Do 1881	158,500	236,800	8100	403,400	453	25
Berichtigung: Infolge unrichtiger Revision im Jahre 1876 bis Jahre 1875 ergibt sich auf	5500					
Zuwachs		5500				
Do 1881	153,000	241,500	8100	402,600	454	95
Abgang		9000				
Do 1884	153,000	232,500	8100	393,600	444	15
Zuwachs	10,000	1500				
Do 1885	166,000	234,000	8100	408,100	458	95
Zuwachs	2000	5200				
Do 1887	168,000	239,200	8100	415,300	461	19
Zuwachs	3300					
Abgang		2900				
Do 1888	171,300	236,300	8100	415,700	467	01

Revision der Gemeinde Chmstall

Nr	Luz	Schätzung		Nr	Luz	Schätzung	
		Alte.	Neue.			Alte.	Neue.
				<u>18 77.</u>			
20		5000		20			5000
36	a	5000		36	a		6500
			4000				3000
		10,000		32		1800	4000
		4000		36		2400	
		6000				9200	24,500
	I	12,500	42.50				9200
	II	276,500	531.80				15,300
	III	10,300	15.45				
		359,300	419.75				
				<u>18 78.</u>			
3	a		20,000	3	a	20,000	
26	a	1000	2000	8		3000	5000
42			10,000	9		8000	9000
48			6000	9	b.		800
47		3000	4500			29	
		4000	42,500	38		2200	3000
			4000	42		1000	
			38,500			46000	24300
	I	111,000	111.			24300	
	II	254,800	305.76			21,200	
	III	10,300	15.45				
		326,100	432.21				
				<u>18 79.</u>			
6			12000	6		6500	
48		6000	9000	14	a	700	1200
24		4500	6000	23	b.		3000
						26	
		10,500	27,000	28		9000	
			10,500	20	a	3500	4500
			16,500			6500	7500
		Anf. Jan. 1879				28200	18900
						18900	
		127,500	127.50			9,300	
		245,500	294.60				
		10,300	15.45				
		383,300	437.55				

276,50
 5530
 276,50
 351,80
 10,300
 359,300

254,800
 509,600
 254,800
 308,76
 10,300
 326,100
 16,300
 4500

4910
 2455
 2946

Revision der Gemeinde Ohnthal

N ^o	Luz.	Schatzung		N ^o	Luz.	Schatzung	
		Alte.	Neue.			Alte.	Neue.
		II. A. 1873				II. A.	
3	a	20000	30000	1	a	14000	18000
16		2300	1500	8	a	2000	2000
35		8300		9		6500	8000
43		9300		21		5700	7200
		<u>39300</u>	<u>34500</u>	28		2300	3500
		5300		33		2000	3000
				35			13000
				38		1200	2200
				39		1400	2000
				43			11000
		1873				33100	69900
I.		76.100	76.10				33.100
II.		246.000	293.20				69.900
III.		9300	13.45				33.100
		<u>331300</u>	<u>383.55</u>				<u>36.800</u>
		II. C.					
44 a		1200	2200				
			<u>1200</u>				
			<u>1000</u>				
		I. C. 1873					
				7	a	2000	
I.		76.400	76.40				
II.		240.500	288.60				
III.		10.300	15.45				
		<u>327.200</u>	<u>380.45</u>				
		I. G.				II. G.	
6		5500		6		6500	
20				12		10500	12.000
	a			15		6000	9000
27		7000			a	1000	2000
24		2900		20		7800	
47				23		1500	2000
		<u>15400</u>	<u>17.500</u>	25		5500	6300
				27			10000
				46			3500
				26		7500	9000
						<u>39.800</u>	<u>60.500</u>
							<u>39.800</u>
I.		78.500	78.50				20.700
II.		261.200	313.44				
III.		10.300	15.45				
		<u>350,000</u>	<u>407.39</u>				

2400
7810
28970
103
515
103
261.20
52.24
313.44
10.30
5.15
15.45

Revision der Gemeinde Ohnthal

N ^o	Luz.	Schatzung		N ^o	Luz.	Schatzung	
		Alte.	Neue.			Alte.	Neue.
		1880				1881	
26							
				I	c	9000	800
				14			18000
				44	a		1500
							<u>20.300</u>
I.		136.500	186.50			16000	16000
II.		249.800	299.76				4300
III.		8100	12.15				
		<u>394400</u>	<u>448.41</u>				
		1881				1881	
20		9000	18000	2		2300	1500
43			12000	5		5000	3000
				43		11000	
		9000	31000			18300	4500
			9000			4500	
			2000			13800	
I.		158.500	158.50			auf 1. Januar 1881	
II.		236.000	288.20	I		153.000	153.000
III.		2800	12.15	II		241.500	289.80
		<u>402.000</u>	<u>458.85</u>	III		2700	12.15
						<u>402.600</u>	<u>454.95</u>
		1884				Infolge unzeitiger Revision im Jahr 1876 bei 1881	
I.		166.000	166.				
II.		234.000	280.80				
III.		2100	12.15				
		<u>402.100</u>	<u>458.95</u>				

2422000
249800
299600
298800
2977600
236
236
236
2832
241.50
483.00
241.50
289.80
239
15
468
234
286.20

Revision der Gemeinde Elmthal

Nr.	Litt.	Schatzung.		Nr.	Litt.	Schatzung.	
		Alte.	Neue.			Alte.	Neue.
1900							
				28	5 500	6 300	5 500
(1901.)							
				8.	5 000	13 500	
	I	179.300	179.300				
	II	260.400	312.48				
	III	2 100	12.15				
		<u>447.200</u>	<u>503.93.</u>				
(1902.)							
	36	4 000	5 000	17 a.	2 400	4 500	
	38	a	400	18 c	6 500	9 000	
			5.400	38	3 000	4 000	
			4 000			17 500	
			1.400			11 900	
						<u>5.600</u>	
	I	180.700	180.70				
	II	266.000	319.20				
		<u>446.700</u>	<u>499.90.</u>				
	III	2 100	12.15				
		<u>454.800</u>	<u>512.05</u>				
(1903)							
				1	18.000	21.000	
				c	800	1.000	
					<u>18.800</u>	<u>22.000</u>	
						18.800	
						<u>3.200</u>	
	16	4 500	7 000	26	6 500	10.000	
	35		30.000	33	13.000		
	43	13 000	16.000	43 a.		2 500	
	a	1 800	12.000	12	14.000	16 500	
	42	11 500	18.000				
		<u>30.800</u>	<u>71.000</u>		<u>33.500</u>	<u>29.000</u>	
			30.200		29.000		
			<u>40.200</u>		<u>4.500</u>		
	I	220.900	220.900				
	II	264.700	317.64				
	III	2 100	12.15				
		<u>493.700</u>	<u>550.690</u>				

2604
12
5208
260448
3121
81
40
815
121

266
12
532
266920
317

2647
124
5297
264764
317

30800

71.000

33.500

29.000

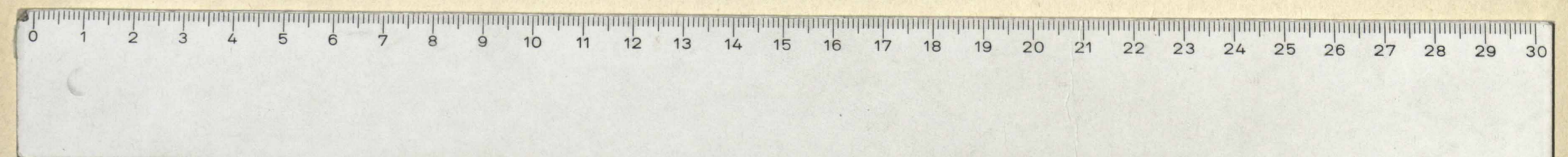
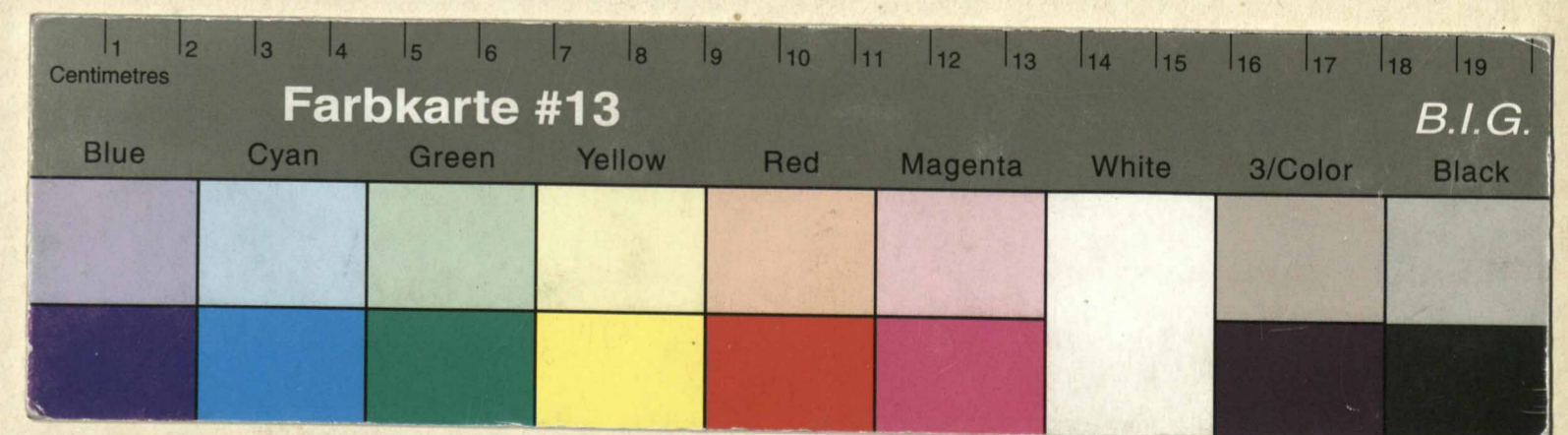



Staatsan
A
4