Brand-Assecuranz-Register

der

Gemeinde Menznau

Brandversicherungs-Verwaltung
Kanton Luzern

5/5

zern
3

Staatsarchiv Luzern A 1143/487

STAATSARCHIV LUZERN
A 1143/487

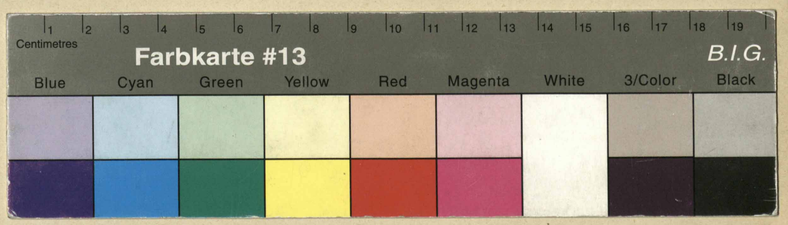

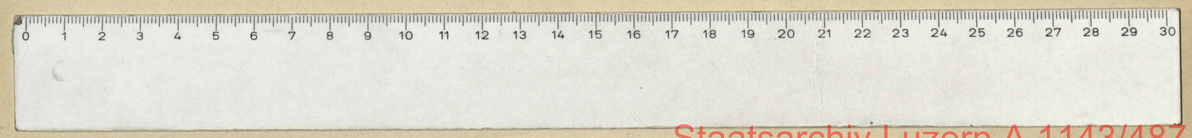

Staatsarchiv Luzern A 1143/487

Brandassekuranz-Register der Gemeinde Menznau.

Nro.	Lit.	Eigentümer.	Benennung der Strasse oder Liegenschaft	Benennung der Gebäude	Bauart: Stein	Bauart: Riegel	Bauart: Holz	Dachung: Ziegel	Dachung: Schindeln	Dachung: Stroh	Versicherungssummen I. Klasse (Franken)	Versicherungssummen II. Klasse (Franken)	Versicherungssummen III. Klasse (Franken)
		~~Huber Christian.~~											
1.		~~Lütz Anton~~ Brunner Fridolin	Menznau	Haus und Scheune	1		1	1	1		~~8,000~~		
2.		~~Schärli Xaver~~ Meierbachen Jakob Wirt Wirt	Amtsschreiberei	Haus und Scheune Waidscheune			1 1	1 1	1		~~2500~~		
3.		~~Kündiger Johann~~ Sommer Gottfried	Landgut	Haus und Scheune R.Z. Ökonomiegebäude		1	1	1	1		~~300~~	~~1,500~~	
		~~Emmenegger Eduard.~~											
4.		~~Huber Johann z. Hasler jetzt Lötscher~~ ~~Huber Eduard~~ Meier Josef		Haus m. Scheunenteil			1	1	1			~~16,000~~	
	a.			Scheune			1	1	1			~~11,000~~	
	b.			Speicher			1	1	1			~~1,000~~	
	c.			Waschhaus		1		1	1			~~1,500~~ 1905 abgetr.	
	d.			Holzhaus			1		1			~~3,000~~	
		~~Eggimann~~ Gebäude											
5.		~~Lötscher Jakob z. Burkhalter Hilmar~~ Lötscher		Haus			1	1			~~10,000~~		
	a.	Heiniger Jakob		Speicher			1		1			~~1,000~~	
	b.			~~Tenn~~ Waschhaus		1	1	1			~~3,500~~		
	c.			Scheune m. Schopf Wagenschopf Keller			1	1			~~15,000~~		
	d.			Schweinehaus		1		1			~~2,000~~		
				1. Latus							42,300	44,000	

Veränderung der Versicherungssummen für die

Erste Klasse.

1903 ~~1917~~	1906 ~~1918~~	1907 ~~1918~~	1910 ~~1919~~	1911 1921	1913 19
	R.Z.	22,500			
~~12000~~	Z	13,200			
	~~1200~~	1,200			
		Z. ~~—~~			
		R.Z. 23,000			
			6.000		
		~~17,000~~ 17,000			
		~~5200~~ 5200			
		~~24,000~~ R 24000			
		~~3600~~ 3600			

Zweite Klasse.

1906	1907	1911	1912	1913	1914
	~~44,000~~		R.Z. ~~11,000~~ 14,500		
~~3,000~~				~~4,000~~	4500
~~4,000~~					

~~Dritte~~ II Klasse.

1920	19	19	19
400			

~~20000~~ ~~16,000~~	R.Z. 24,000		
~~15000~~ ~~10,000~~			
~~1,000~~	per 1.1.21 abgetragen		
~~700~~	~~700~~ per 1.1.21 abgetragen		
	Z ~~2,000~~		

Staatsarchiv Luzern A 1143/487

Brandassekuranz-Register der Gemeinde Menznau.

Nro.	Lit.	Eigentümer.	Benennung der Strasse oder Liegenschaft	Benennung der Gebäude	Bauart Stein	Bauart Riegel	Bauart Holz	Dachung Ziegel	Dachung Schindeln	Dachung Stroh	Versicherungssummen I. Klasse Franken	Versicherungssummen II. Klasse Franken	Versicherungssummen III. Klasse Franken
		~~Leber Christian.~~											
1.		~~Brun Andreas~~ Brunner Fridolin	Menznau	Haus und Scheune			1	1	1		~~3000~~		
2.		~~Schnyder Blum Witwe~~ ~~Anna~~ Hembach Jakob Wirth Adolf	Aarburgerstrasse	Haus und Scheune Waidschenne			1	1	1		~~2500~~		
3.		~~Flückiger Johann~~ Sommer Gottfried	Landgut	Haus und Scheune Oekonomiegebäude		1	1	1	1		~~300~~	~~7500~~	
4.		~~Emmenegger Eduard.~~ ~~Fellmann Johann z. Hirschen jetzt~~ ~~Schultheiss Eduard~~ Meier Josef	Schwarzenbach	Haus m. Scheunenteil			1	1	1			~~16000~~	
	a.			Scheune			1	1	1			~~11000~~	
	b.			Speicher			1	1	1			~~1000~~	
	c.			Waschhaus	1			1	1			~~1500~~ 1905 abgetr.	
	d.			Holzhaus			1		1			~~3000~~	
5.		~~Eggiman Jos. Buchhalter~~ ~~Fischer Jakob z. Buchhalter Hitzkirch~~ Heiniger Jakob	Holzwil	Gebäude Haus Speicher ~~Remise~~ Waschhaus Scheune m. Pferdestallungen Schweinestall			1	1			~~10000~~		
	a.						1		1			~~4000~~	
	b.				1	1	1				~~3500~~		
	c.						1	1			~~15000~~		
	d.				1		1				~~2000~~		
				1. Latus							42300	44000	

Veränderung der Versicherungssummen für die

Erste Klasse. 1903	1906	1907	1910	1911	1913	Zweite Klasse. 1906	1907	1911	1912	1915	1919	II Dritte Klasse. 1920	19	19	19
						Liegenschaft									
~~14000~~			1911 abgeschr. ~~14000~~		~~2000~~										
~~4000~~		1912 abgeschr. ~~5000~~ 7000			~~1000~~										
												400			
												~~700~~			
												1921 abgetragen			
												1921 abgetragen			
					13000										
												500			
					20000										
					~~2000~~										

Staatsarchiv Luzern A 1143/487

Brandassekuranz-Register der Gemeinde Menznau.

Nro.	Lit.	Eigentümer.	Benennung der Strasse oder Liegenschaft	Benennung der Gebäude	Bauart Stein	Bauart Riegel	Bauart Holz	Dachung Ziegel	Dachung Schindeln	Dachung Stroh	Versicherungssummen I. Klasse Franken	Versicherungssummen II. Klasse Franken	Versicherungssummen III. Klasse Franken
X 6		Gut Stuart	Stockeil	Haus und Scheune		1	1	1			~~15000~~		
7.		Anwin ~~Linder~~ Meier	Lanzibüeli	Haus u. Schweinstall			1	1	x			~~9,000~~	
	a.			Scheune			1	1	x			~~6,000~~	
	b.			Schopf		1		1					~~700~~
8.		(Witwe Eingehend) ~~Fischer~~ Stutz ~~Lucas Dillmor~~ Jos.	Lisenrüti	Haus und Scheune			1		1		~~2,500~~		
9.		Meiner ~~Linder~~ Alois	Lingenhof	Haus und Scheune			1		1			~~10,000~~	
	a.			Schweinscheune		1	1	1			~~3,000~~		
10		Meiner ~~Linder~~ Alois.	d.	Häuschen			1		x			~~2,000~~	
				2. Latus							20,500	27,000	700

Veränderung der Versicherungssummen für die

Erste Klasse.

1901	1902	1904	1908	1912	1917
		~~17,000~~		~~R.Z.~~	1918 17,300
				Z.	13,200 ~~12000~~
		1922 14000	~~5000~~	~~12000~~ R.Z.	~~12,000~~
~~2500~~					

Brandassekuranz-Register der Gemeinde Menznau.

Nro.	Lit.	Eigentümer.	Benennung: der Strasse oder Liegenschaft	Benennung: der Gebäude	Bauart: Stein	Bauart: Riegel	Bauart: Holz	Dachung: Ziegel	Dachung: Schindeln	Dachung: Stroh	Versicherungssummen: I. Klasse Franken	II. Klasse Franken	III. Klasse Franken
11.		Rüst ~~Lauber~~ Josef.	Lingigisswerd	Haus			1		1			~~5,000~~	
	a.			Anbau Scheune			1		1			~~2,000~~	
	b			Scheune			1	1					
12.		Glanzmann Niklaus	Lingigisswerd	Haus und Anbau Scheune			1		1			~~8,000~~	
13.		~~Lisi~~ Aloys	unter Lingen	Haus und Scheune			1		1			~~8,500~~	
14.		~~Schüpfat Jos.~~ Lötscher Emanuel	mittlere Lingen	Haus, Scheune & Schweinehaus			1		1			~~12,000~~	
	a.	~~Fellmann Konrad~~		Reisezeughäuschen & Schopf		1	1	1	1			2,000	
		~~Imobersteg Konrad~~											
		~~Lauchauer. Friedrich.~~											
		~~Bruno Otto~~ Reber Gerber Magdal. Wwe											
15.		Johann Kaiser ~~Fürst Robert Jean Mathias~~	oberer Lingen	Haus, Scheune & Schweinestall		1	1	1	1			~~9,000~~ 1918 abgebrannt	
		~~Vogel Alois~~											
		~~Albisser Josef Egli Siegfr.~~											
		~~Lauchauer. Friedrich~~											
		~~Lauchauer Gottfried~~											
				3. Latus								17,500	29,000

Veränderung der Versicherungssummen für die

Erste Klasse.						Zweite Klasse.						Dritte Klasse.			
1912	1913	1914	19 18	1919	1923	1904	1912	1918	19 18	1923	19	19	19	19	19
						~~7000~~		Z.	~~9000~~	13.000					
							~~4000~~	Z.	~~5000~~	5.000					
					25.000										
								R.Z							
								~~9500~~	11,400						
	12000		15.-												

Brandassekuranz-Register der Gemeinde Menznau.

Nro.	Lit.	Eigentümer.	Benennung der Strasse oder Liegenschaft	Benennung der Gebäude	Bauart Stein	Bauart Riegel	Bauart Holz	Dachung Ziegel	Dachung Schindeln	Dachung Stroh	Versicherungssummen I. Klasse Franken	Versicherungssummen II. Klasse Franken	Versicherungssummen III. Klasse Franken
16.		Vogel Alois Südwegschmied. ~~Lustat Josef Sen~~	Langhusschaune	Haus und Anbau Scheune			1		1		~~7,000~~		
17.		~~Lustat Gottfried~~ Scharli Siegfr. ~~& Thau~~	Langhusschaune/Neuhaus	Haus und Scheune	1		1	1	+		~~7,000~~		
18.		Franz Josef. Oberer ~~Anegger Schmid Josef~~	Langhüsl	Haus Scheune & Schweinställe			1		1			~~5500~~	
	a.			Speicher			1		1			~~900~~	
19.		Auchli Jos. Alle & Peters Gebr. ~~Schumacher Josef~~	Langhüsl	Haus Scheune & Schweinställe			1		1		~~6,000~~		
	a.			Speicher			1		1			~~100~~	
20.		Vogel Jos. Xaver ~~Vogel Hengst Josef/Steiner~~ unter Langhüsl		Haus und Scheune			1		1		~~2,000~~		
	a.			Holzschuppen			/		/				
				A. Latus							22,000	6,500	

Veränderung der Versicherungssummen für die

Erste Klasse.

1903	1912	1917	1918	19	19
		1915 abgabe 500 ~~RZ~~ Z	13,200		

Brandassekuranz-Register der Gemeinde Menznau.

Nro.	Lit.	Eigentümer.	Benennung der Strasse oder Liegenschaft	Benennung der Gebäude	Bauart Stein	Bauart Riegel	Bauart Holz	Dachung Ziegel	Dachung Schindeln	Dachung Stroh	Versicherungssummen I. Klasse Franken	Versicherungssummen II. Klasse Franken	Versicherungssummen III. Klasse Franken	Veränderung der Versicherungssummen für die I. Klasse 1920	I. Klasse 1922	I. Klasse 1923	I. Klasse 19	1916	1917	Zweite Klasse 1901	Zweite Klasse 1906	Zweite Klasse 1912	Zweite Klasse 1913	Zweite Klasse 1914	Zweite Klasse 1916	Dritte Klasse 19	Dritte Klasse 19	Dritte Klasse 19	Dritte Klasse 19
		Löhri Jos. v. Frau.																	1918						1918				
21.		~~Meier Hofstetter Frau~~	Brudergraben-Hinteregg	Haus und Scheune		1	1		1		~~3,000~~								~~4,400~~ ~~4000~~ 1922 5000										
22.		Waldner Joh. Georg ~~Lustenberger Johann~~	Dambach	Anteil Haus u. Schweinställe			1	1	1			~~5,000~~			18200							~~7500~~		~~14,000~~	~~18,200~~				
	a.	~~Schmid, Emil,~~		Scheune		1	1	1			~~6,000~~								15,600										
23.		~~Sigrist Josef~~	Dambach	Anteil Haus u. Schweinställe			1	1	1			~~7,500~~			13.800										~~13,800~~ ~~11500~~				
	a.	Schumacher Anton		Scheune		1		1			~~13,000~~							~~19,000~~	22,800										
	b.			Speicher			1	1			~~2,500~~								3,200										
	c.			~~Sennhütte mit Wohnung~~ Wohnhaus	1	1		1				~~2,000~~								2,600										
24.		~~Meier Josef, Alois u. Adolf~~	sel. Erben Dambach	Haus, Schweinscheune u. Holzschopf			1		1			~~8,000~~									~~11,000~~		~~14000~~		18,200				
	a.			Scheune	1		1	1			~~7,000~~								16,900										
25.		Ochsenmann Ogbr. ~~Fischer Anton~~ ~~Langart Anton Kinder~~ ~~Gebrüder~~ Anton	Dambach	Haus und Schweinställe			1	/	+			~~10,000~~		Z ~~19,500~~		25000				~~12000~~		~~15000~~		K.Z.	~~19,500~~				
	a.			Scheune	1		1	1			~~10,000~~				~~21.000~~	25.000		K.Z.	~~15,600~~										
	b.			Speicher			1	1			~~1,500~~				4.000	6.000		Z.	~~3,200~~										
	c.			Holzhaus			1		1			600													Z. 800				
				5. Latus							43,000	33,100																	

Staatsarchiv Luzern A 1143/487

Brandassekuranz-Register der Menznau.

Nro.	Lit.	Eigentümer.	Benennung der Strasse oder Liegenschaft	Benennung der Gebäude	Bauart Stein	Bauart Riegel	Bauart Holz	Dachung Ziegel	Dachung Schindeln	Dachung Stroh	Versicherungssummen I. Klasse Franken	Versicherungssummen II. Klasse Franken	Versicherungssummen III. Klasse Franken
21.		Röhri Jos. s. Frau. ~~Meier-Hafflatter Ernst~~	~~Kündigraben-Hintergg~~	Haus und Scheune		1	1		1		~~3,000~~		
22.		~~Lüchinger Johann~~ Schulhaus Inhaber	Feerbach	Antheil Haus & Schweinställe			1	1	1			~~5000~~	
	a.	~~Schmid, Emil,~~		Scheune		1	1	1			~~6,000~~		
23.		~~Siegrist Josef~~	Feerbach	Antheil Haus & Schweinställe			1	1	1			7500	
	a.	Schumacher Anton		Scheune		1		1			~~13000~~		
	b.			Speicher			1	1			~~2,500~~		
	c.			Schopf, Werkstatt, mit Scheune		1	1		1			2,000	
24.		Meier Josef, Aloisius Adolf	Vollschen Feerbach	Haus, Schweinstall & Holzschopf			1		1			8000	
	a.			Scheune		1		1			~~7,000~~		
25.		Ordnungszahl Jahre. ~~Fischer Peter~~ ~~Langard Ludwig Kinder~~	Feerbach	Haus und Schweinstall			1	✓	+			~~10,000~~	
	a.			Scheune		1		1	1		~~10000~~		
	b.			Speicher			1	1			~~1,500~~		
	c.			Holzschopf			1		1			600	
				5. Latus							43,000	33,100	

Veränderung der Versicherungssummen für die

Zweite Klasse. 1901	1906	1912	1913	1914	1916	Dritte Klasse. 19	19	19	19	1916	1917	1918
												1918
												~~4,000~~ 1922 5000
		~~7,000~~		~~14,000~~	~~16,000~~							
										~~1000~~	~~19,000~~	15,600
										~~17,500~~ ~~15,000~~		
										~~17,000~~	~~19,000~~	22,800
												3,200
												2,600
		~~14,000~~		~~14,000~~	18,200							
										~~11,111~~	~~13000~~	16,900
		~~12000~~		15000	R.L. ~~15,000~~							
										17000	R.L. ~~15,600~~	
										~~2500~~	Z. ~~2,200~~	
					Z. 600							

Staatsarchiv Luzern A 1143/487

Brandassekuranz-Register der Gemeinde Menznau.

Nro.	Lit.	Eigentümer.	Benennung der Strasse oder Liegenschaft	Benennung der Gebäude	Bauart Stein	Bauart Riegel	Bauart Holz	Dachung Ziegel	Dachung Schindeln	Dachung Stroh	Versicherungssummen I. Klasse Franken	Versicherungssummen II. Klasse Franken	Versicherungssummen III. Klasse Franken	Veränderung der Versicherungssummen für die Erste Klasse 1905	1910	1914	1917	1918	1920	Zweite Klasse 1905	1906	1907	1912	1916	1918	Dritte Klasse 1918	1918	1919	19
26		Schumacher Josef ~~Koch, Johann Hornerhofer~~	Dotzenberg, ~~oberer~~	Haus, Scheune u. Schweinställe	/		1	/	1		1904 abgebrannt.	~~6000~~							14.400	~~7,500~~	~~9,000~~		~~11,000~~	~~12,200~~ Z	~~14,400~~				
	a.			Speicher			1		1			~~500~~	1905 abgetr.																
27.		Riedweg Josef sel. Erben	unter Dotzenberg	Haus, Scheune u. Schweinstall			1		1		~~4500~~									~~5500~~			~~7500~~		9,800				
	a.			Nebenscheune			1		1											~~1000~~					1,300				
28		Riedweg Josef u. Dominik ~~Fr. Jos. u. Robert~~	mittler Dotzenberg	Haus u. Scheune			1		1		~~4000~~			~~6000~~			~~7500~~	8,300											
29.		~~Höfliger Alois~~	Dünnhirs	Haus und Scheune			1		1			~~12,000~~											~~14000~~		18,200				
	a	Baumann Niklaus		Speicher			1		1			~~700~~											~~1000~~		1,300				
30.		~~Steiner Jakob~~	Dorf Rothaus	Haus und Scheune mit Schreinerwerkstätte	/	/	1	/	+			~~6500~~				~~17,000~~						~~7,000~~		1921 28.000 Z	1919 ~~1000~~	17000	Z ~~R.~~	~~28,000~~	
	a.	~~Meier Siegmund Pfarrer Franz~~		Schweinscheune			1		1			~~100~~							1921 1.000										
	b	Bachmann Anton		Magazin		/		/							~~2500~~			~~1200~~ per 1.1.23 abgetragen											
				6. Latus							8,500	25,800																	

Staatsarchiv Luzern A 1143/487

Brandassekuranz-Register der Gemeinde Menznau.

Nro.	Lit.	Eigentümer.	Benennung der Strasse oder Liegenschaft	Benennung der Gebäude	Bauart Stein	Bauart Riegel	Bauart Holz	Dachung Ziegel	Dachung Schindeln	Dachung Stroh	Versicherungssummen I. Klasse Franken	Versicherungssummen II. Klasse Franken	Versicherungssummen III. Klasse Franken
32.		Kirchgemeinde Menznau	Dorf	Kegelbahnhaus			1	1			~~13,000~~		
X	a.			Pfarrkirche		1			1		~~120000~~		
	b.			Kapelle	1			1	x			~~4800~~	
	c.			Beinhaus			1	1				~~1,200~~	
	d			Sennenhaus			1	1					
33		Staat Luzern		Pfarrhaus		1	1	1			~~14,000~~		
	a			Scheune mit Scheuerbrücke und Schopfhäuschen			1	1			~~5000~~		
		Fischer Joh. z. Schallbach											
34		Schmidinger Ignaz		Haus und Scheune			1	1	x			~~9000~~	
	a	Müller, Maria Anna.		Schmiede mit Wohnung	1	1		1				~~1500~~	
		Kaiser, Franz Xaver											
35.		Kirchgemeinde Menznau		Sigristenhaus u. Schopf, Schmiede	1			1			~~16000~~		
	a.			Scheune			1	Gestell				~~1000~~	
36.		~~Zemp Christen.~~											
		~~Hunkeler Josef~~		Haus	/	/	1	1			~~16000~~		
	a	~~Stadelmann Anton.~~		Scheune	1		1	1			~~5500~~		
		~~Schmid Adelheid.~~											
		~~Bühlmann Peter.~~											
		~~Kung Josef~~ Bisch Jakob											
				Z. Latus.							189,500	20500	

Veränderung der Versicherungssummen für die

Erste Klasse.

1901	1903	19 08	1909	1910	1911
1912	1914	19 15	19 17	19 18	1920
~~16000~~			.Z.	14500	
			~~R.~~ Z.	162,500	
			Z.	7500	
	~~700~~			~~700~~ per 11.22 abgetragen	
			~~R~~ Z		
			~~24000~~	~~24,000~~	33.000
		~~11000~~	~~17000~~ Z	~~12,000~~	16.000
	~~15000~~	~~17000~~		24,500	
	~~12000~~	~~13500~~		17,000	
			~~R~~ Z.	22,100	
			~~900~~ Z.	10,000	~~5000~~
			~~R~~ Z	22,100	
			Z	~~5,000~~ 15.000	

Zweite Klasse.

1902	1916	19 18	19	19	19
	Z. 1600				
		~~2500~~			

Dritte Klasse.

19	19	19	19

Staatsarchiv Luzern A 1143/487

Brandassekuranz-Register der Gemeinde Menznau.

Nro.	Lit.	Eigentümer.	Benennung der Strasse oder Liegenschaft	Benennung der Gebäude	Bauart Stein	Bauart Riegel	Bauart Holz	Dachung Ziegel	Dachung Schindeln	Dachung Stroh	Versicherungssummen I. Klasse Franken	Versicherungssummen II. Klasse Franken	Versicherungssummen III. Klasse Franken	Veränderung der Versicherungssummen für die Erste Klasse 1901	1903	1908	1909	1910	1911	Zweite Klasse 1902	1910	1918	19	19	19	Dritte Klasse 19	19	19	19
32.		Kirchgemeinde Menznau	Dorf	Kaplanenhaus			1																						
	a.			Pfarrkirche	1													125,000											
	b.			Kapelle	1										~~4800~~		6000												
	c.			Speicher			1															Z. 1600							
	d			Bienenhaus			1																						
33		Staat Luzern		Pfarrhaus		1	1									~~18,000~~		~~20,000~~											
	a			Scheune mit Hausanbau und Schweinställeanbau			1	1							~~8500~~		~~10,000~~		~~9,000~~											
34		~~Fischer Joh. v. Schaller Wwe.~~ ~~Schmidiger Xaver~~	"	Haus ~~und Scheune~~			1	1											~~11,000~~											
	a	Müller, Marie & Anna. Kaiser, Franz Josef		Schmidte ~~m.~~ Wohnung	1	1		1													~~2500~~								
35.		Kirchgemeinde Menznau	"	Sigristhaus v. Schweinscheune	1												17000												
	a.			Scheune			1											~~6000~~		~~5000~~									
36.		~~Jenni Nikolaus.~~ ~~Meier Josef~~	"	Haus	1	1	1	1											17,000										
	a	~~Stadelmann Anton.~~ ~~Schmid Melchior.~~ ~~Teichmann Peter~~ ~~Kunz Josef~~ Broch Sales		Scheune	1		1	1											~~7,000~~										

7. Latus.

Staatsarchiv Luzern A 1143/487

Brandassekuranz-Register der Gemeinde Menznau.

Nro.	Lit.	Eigentümer.	Benennung der Strasse oder Liegenschaft	Benennung der Gebäude	Bauart Stein	Bauart Riegel	Bauart Holz	Dachung Ziegel	Dachung Schindeln	Dachung Stroh	Versicherungssummen I. Klasse Franken	Versicherungssummen II. Klasse Franken	Versicherungssummen III. Klasse Franken
		Jäger Franz.											
37.		~~Lustat Kündig Alois Rob.~~ Reis Robert	Dorf	Haus und Scheune Brandversicherungswerte		1	1	1	1		mit 1/1 Zäune 1904 im II. Schatz. Neuschätz. ~~7000~~		
		~~Lustat Jörg~~											
	a.	~~Jäger Franz Reis Robert~~	"	Scheune mit Wagenschopf		1	1	1			16.900		
	b	~~Bucher Josef Heuler Franz~~ Reis Robert		Schweinehütten			1	1					
38		Johanna Lauenburg	Dorf	Haus Scheune u. Schuppen vereinbart		1	1	1	+		~~7000~~	~~10000~~	
	a.						1	1					
		Unternahrer Ferd.											
39		~~Käch Alois~~	Dorf	Haus und Scheune Antheil			1	1	1		~~150~~	~~7000~~	
	a.			~~Stallgebäude~~			1	1					
		Unternahrer Ferd.											
40.		~~Käch Alois~~	Dorf	Haus u. Scheune Antheil		1	1	1			~~150~~	~~7,000~~	
	a.			~~Antheil Schopf~~ Fischer		1	1						
	b			Schuppen			1	1					
41		Lüchtat Alois	Dorf	Haus		1	1				~~18000~~		
	a			Trotte mit Schweinestall Scheune		1	1				~~800~~		
				8. Latus							26,100	31,000	

Veränderung der Versicherungssummen für die

I Klasse 1920	1922	19	19	1913	19 18	II Klasse 1920	19	19	19	19	19 18	Dritte Klasse. 1907	1908	1921	1924
											~~25,000~~			30000	30.000
	16.900										~~14,900~~	~~12,000~~	~~13,000~~		
					~~1000~~										1.000
				RZ	20,800										
				Z	12.000										
						RZ					1919				
						31.400					~~25,600~~ 26,600				
400					~~400~~										
700					~~700~~										
				RZ	28,600										
				~~5000~~ Z.	6,500										

Staatsarchiv Luzern A 1143/487

Brandassekuranz-Register der

Nro.	Lit.	Eigentümer.	Benennung der Strasse oder Liegenschaft	Benennung der Gebäude	Bauart Stein	Bauart Riegel	Bauart Holz	Dachung Ziegel	Dachung Schindeln	Dachung Stroh	Versicherungssummen I. Klasse Franken	Versicherungssummen II. Klasse Franken	Versicherungssummen III. Klasse Franken
		Zigerd Franz.											
37.		~~Lütter Simon~~ Reisdorf, ~~Christen Jörg~~ Reis Robert	Dorf	Haus mit Scheune Waschhaus		1	1	1		1	auf 1. Feuer 1904 im IV. Schatz Versetzt. ~~7000~~		
	a.	Zigerd Franz Reisdorf		Hubé mit Magazin		1	1	1			~~12,000~~		
	b	~~Bächler Josef~~ Reis Robert		Waschhäuschen			1	1			~~800~~		
											~~1000~~		
38		Johann Brandenberg	Dorf	Haus Scheune & Schuppen unter Dach		1	1	1			~~16000~~ RZ 20,800	~~10000~~	
	a.						1	1			~~2000~~ ~~8500~~ Z 11,000		
											~~7000~~		
		Unternahrer Ferd.											
39		~~Käch~~ Alois	Dorf	Haus und Scheune Antheil		1	1	1			~~7000~~		
	a.			~~Antheil Hüsli~~		1	1				~~150~~		
		Unternahrer Ferd.											
40.		~~Käch~~ Alois	Dorf	Haus u. Scheune Antheil		1	1	1			~~7000~~		
	a.			~~Antheil Hüsli~~ Fischer		1	1				~~150~~		
	b			Pfistgen		1	1						
41		Lüthi Alois	Dorf	Haus		1	1				~~18,000~~		
	a			~~Hüsli~~ Schopf und Holzschopf c. Pfisterstelle		1	1				~~800~~		
				8. Latus							26100	31,000	

Neu

Veränderu	Folio	Franken	Franken	Franken	St	Schi	Zi	H	die Dritte Klasse.
1901	1904	1910	1912	1913	19 18	1902	1908	1912	1914
		~~800~~			~~1000~~	~~12,000~~			~~19,000~~
	~~2000~~		~~16000~~ ~~8500~~	RZ 20,800 Z 11,000					
						~~20,000~~	~~22,000~~		
					~~400~~ ~~700~~	~~500~~			
	~~2000~~			RZ ~~28000~~ 28,600 Z ~~5000~~ 6,800		~~20,000~~			

1915	19 18	1907	1908	1921	1924
RZ ~~15,000~~	~~15,000~~			~~30000~~	30.000
~~13000~~	~~11,000~~	~~12000~~	~~12000~~		
					1.000

Brandassekuranz-Register der Gemeinde Menznau.

Nro.	Lit.	Eigentümer.	Benennung der Strasse oder Liegenschaft	Benennung der Gebäude	Bauart Stein	Bauart Riegel	Bauart Holz	Dachung Ziegel	Dachung Schindeln	Dachung Stroh	Versicherungssummen I. Klasse Franken	II. Klasse Franken	III. Klasse Franken
41	b.	Lüthart Alois	Dorf	Haus und Scheune	1	1		1			~~11,000~~		
		Kreienbühl Jos. z Schipfen / Frei Elisa Frau											
		~~Koch Alb. z Kreienbühl 40 J.~~											
42		~~Meier Albert Hilfsarb. Rheinau~~ / Mathys-Weber Frau Joh.	Dorf	Wirtschaft (Schlafscheunrecht)	1	1	1	1			~~35000~~		
	a.	43.6		Stall / Scheune			1	1			~~5,000~~		
	d.			Kleine Schopf Kegelbahn		1		1			~~1,000~~		
43		~~Bucher Franz~~ Lambert Baptist Wicki z. Ochsen / ~~Bucher Frau~~ Meierhofer	Dorf	Haus mit Laden	1		1	1			~~19,000~~		
	a.			Scheune und Waschhaus / Waschhaus und Waschküche		1		1			~~3,500~~		
	c.			Stall Schopf Schweine			1	1			~~200~~		
	b			Schuppen Holz			1	1					
43	b.	~~Meier Albert Hilfsarb. Rheinau~~ / Mathys-Weber Frau Joh.	Dorf	Stall Scheune vers. Nr. 42 a			1	1			~~4,000~~		
		Wechsler-Stöckli Wwe z. Wechsler Marie											
44		~~Wechsler Johann Joseph~~	Dorf	z. Krone Haus mit Laden	1		1	1			~~20000~~		
	a.			Scheune	1		1	1			~~5,500~~		
	b.			Schweinestall		1		1			~~1800~~		
	c			Holzhaus			1	1			~~500~~		
				9. Latus							63,800	42,700	

Veränderung der Versicherungssummen für die

Erste Klasse.

1901	1912	1913	1918	1921	1923
~~4000~~		R.Z. ~~18000~~	23,400		
	~~22000~~	R.Z.	48,000		
	~~10000~~	Z.	13,000		
			1,300		

Brandassekuranz-Register der Gemeinde Menznau.

Nro.	Lit.	Eigentümer.	Benennung: der Strasse oder Liegenschaft	Benennung: der Gebäude	Bauart: Stein	Bauart: Riegel	Bauart: Holz	Dachung: Ziegel	Dachung: Schindeln	Dachung: Stroh	Versicherungssummen: I. Klasse (Franken)	Versicherungssummen: II. Klasse (Franken)	Versicherungssummen: III. Klasse (Franken)
		Käsereigenossenschaft	Menznau-Dorf.										
45.		~~Bachmann Johann jun. Hotel~~	Dorf	Haus mit Käserei (Wassermotor)		1	1	1				~~10,000~~	
		Kreienbühl Josef, Schuppf-Tier	Ebnet-Feer										
		~~Bachmann Melchior~~											
		~~Hüsser Adolf~~											
46		~~Meier Siegfried~~ Riggenbach	Dorf	Haus u. Scheune	1			1			~~16,000~~	—	
		Kreienbühl Jos.											
46	a.	~~Meier Adolf Hüsser Hotel~~ ~~Hüsser Weber Frau~~	Dorf	Scheune			1		1			~~300~~	
		Studer Robert											
47		~~Hüsser Emil~~	Dorf	Haus und Scheune	1		1	1	1			~~7,000~~	
	a	~~Bachmann Friedrich~~		Acker Hausen			1		1			~~500~~	
	b			Scheune-Scheune	1	1		1					
		Kreienbühl Jos.											
48		~~Meier Adolf Hüsser Hotel~~ ~~Hüsser Weber Frau~~	Dorf	Haus			1	1		1		~~6,000~~	
	a.			Scheune			1		1			~~2,000~~ 1911 abgebr.	
	b.	Müller Witwe		~~Wohnhaus~~ Scheune mit Scheune	1	1		1			~~1,200~~		
				10. Latus							17,300	25,800	

Veränderung der Versicherungssummen für die

Erste Klasse.						Zweite Klasse.						Dritte Klasse.			
1902	1911	1918	1918	1921	1922	1905	1906	1910	1912	1913	1915	1918	1921	1923	19
		~~19,000~~	24,700			~~12,500~~	13,700	~~18,000~~		~~19,000~~					
~~19,000~~	~~24,000~~		31,200												
								11000	15000	20000	~~22,000~~				
												400		—	

Brandassekuranz-Register der Gemeinde Menznau.

Nro.	Lit.	Eigentümer.	Benennung der Strasse oder Liegenschaft	Benennung der Gebäude	Bauart Stein	Bauart Riegel	Bauart Holz	Dachung Ziegel	Dachung Schindeln	Dachung Stroh	Versicherungssummen I. Klasse Franken	Versicherungssummen II. Klasse Franken	Versicherungssummen III. Klasse Franken
49		Gemeinde Menznau	Dorf	~~Schulhaus~~	1		1	1			~~15,000~~		
50		~~Lüchter Alois~~ ~~Kurmann Caspar~~ ~~Hofmann Frau~~ Bucher Peter Wwe	Dorf	Haus	1		1	1			~~5,000~~		
51		~~Meier Siegmund~~	Dorf	Haus mit Bäckerei		1	1	1					~~12,000~~
	a.	~~Turrer Franz~~ Schmid Jakob		Scheune & Magazingebäude			1	1			~~4,500~~		
	b			Schuppen			1	1					
52		~~Meier Siegfried~~ Einwohnergd. Menznau	Dorf	~~Magazin~~ Spritzenhaus			1	1	+		~~400~~		
	a			Schuppen			1	1					
53.		Dorfbewohner Menznau	Dorf	Waschhaus		1		1					~~600~~
				11. Latus							24900		12,600

Veränderung der Versicherungssummen für die

Erste Klasse. 1901	1902	1903	1904	1908	1909	I. ~~Zweite~~ Klasse. 1910	1918	1922	19	19	19	II. ~~Dritte~~ Klasse. 1907	1910	19	III 1918
													1918		
			~~17,000~~			Z.	22,100								
~~6000~~						~~8000~~	10,400								
								15·600							~~15,600~~
	~~5500~~					~~6500~~		8·500				~~6,800~~	~~8,500~~		
				~~800~~			400								
		~~1000~~					1300								
					~~300~~		400								
													2,600 ~~2000~~		

Staatsarchiv Luzern A 1143/487

Brandassekuranz-Register der Gemeinde Menznau.

Nro.	Lit.	Eigentümer.	Benennung der Strasse oder Liegenschaft	Benennung der Gebäude	Bauart: Stein	Bauart: Riegel	Bauart: Holz	Dachung: Ziegel	Dachung: Schindeln	Dachung: Stroh	Versicherungssummen I. Klasse Franken	Versicherungssummen II. Klasse Franken	Versicherungssummen III. Klasse Franken
54		Lötscher Xaver	Danzern	Haus und Scheune			1	1	x		~~2,500~~		
55+56		Ortsbürgergemeinde Menznau	Elsnau	Haus (Armenanstalt)			1	1	x			~~14,000~~	
	a.			Scheune			1		1			~~20,000~~	
	b.			Speicher			1		1			~~2,400~~	
	c.			Schweinscheune			1		1			~~2,100~~	
	d.			Dörrofen mit Waschereit Holzhaus		1	1		1				~~1,000~~
57		~~Wüthrich Christian Hans~~	Elswil, Gais	Haus und Schweinscheune			1	1	1			~~14,000~~	
	a.	Koch Anton		Scheune	1		1	1	1			~~16,000~~	
	b.			Speicher ~~[illegible]~~			1	1	~~1~~			~~800~~	
	c.			Speicher			1		1			~~2,500~~	
	d.			~~Sennhütte~~		1		1					~~800~~
58		Gerber ~~Brüdern~~ Alfred	Elswil	Haus und Schweinstall			1		1			~~8,500~~	
	a.		"	Scheune			1		1			~~7,000~~	
	b.			Schuppen			1	1					
59.		Schneider Christian v. Rud.	Elswil	Haus u. Schweinscheune			1	1			~~13,000~~		
	a.			Scheune			1	1	1			~~10,000~~	
	b.			Wasch- und Dörrhütte	1			1					~~1000~~
				12 Latus.							15,500	97,300	2,800

Veränderung der Versicherungssummen für die

Nro.	Lit.	Erste Klasse 1912	Erste Klasse 1913	Erste Klasse 1914	Erste Klasse 1917	Erste Klasse 1918	Erste Klasse 1922	Zweite Klasse 1901 / 1913	Zweite Klasse 1904 / 1914	Zweite Klasse 1905 / 1918	Zweite Klasse 1909 / 1924	Zweite Klasse 1911 / 19	Zweite Klasse 1912 / 19	Dritte Klasse 1906 / 1918	Dritte Klasse 1918 / 19	Dritte Klasse 19 / 19	Dritte Klasse 19 / 19
54		4. Jan. 1912 abgebr. ~~4000~~	~~4000~~	~~6500~~		Z: 8,500											
55+56							250.000		R.Z.	~~32,500~~	~~10000~~ per 1.4.23 abgetragen						
	a.		—		1923 Sept. 11 abgebr.		~~34000~~		R.Z.	~~31.000~~			1922				
	b.								Z.	~~3,100~~			5.000				
	c.						1924 13.000		Z.	~~2,700~~							
	d.													Z: 4,500			
57							1923 30.000		R.Z. ~~18000~~	~~23,400~~							
	a.						31.000		R.Z. ~~24,000~~	~~31,000~~							
	b.					Z: ~~1,000~~	1.500										
	c.						4.500			Z: ~~3,200~~							
	d.					Z: 1,000											
58							1924 18.200			~~18,200~~							
	a.							~~13000~~	~~15,500~~	20,200							
	b.				~~1000~~	1.100											
59.																	
	a.					17,000	1922 17.500			~~17,500~~							
	b.													1,300			

Staatsarchiv Luzern A 1143/487

Brandassekuranz-Register der Gemeinde Menznau.

Nro.	Lit.	Eigentümer.	Benennung der Strasse oder Liegenschaft	Benennung der Gebäude	Bauart Stein	Bauart Riegel	Bauart Holz	Dachung Ziegel	Dachung Schindeln	Dachung Stroh	Versicherungssummen I. Klasse Franken	Versicherungssummen II. Klasse Franken	Versicherungssummen III. Klasse Franken
54		Lötscher Anton	Dorfgasse	Haus und Scheune			1	1	x		~~2,500~~		
55/56		Ortsbürgergemeinde Menznau Armenanstalt		Haus (Armenanstalt)			1	1	x			~~11,000~~	
	a.			Scheune			1		1			~~20,000~~	
	b.			Speicher			1		1			~~2,400~~	
	c.			Schweinescheune			1		1			~~2,100~~	
	d.			Schopfen mit Schweinestall Holzhaus		1	1		1				~~1,000~~
57		~~Bürkli~~ Christian Hasenkreuz	Kleinwil, Gais	Haus und Scheunen			1	1	1			~~14,000~~	
	a.	Koch Anton		Scheune		1	1	1	1			~~16,000~~	
	b.			Speicher ~~Wohnhaus~~			1		1	x		~~800~~	
	c.			Speicher			1		1			~~2,500~~	
	d.			Schweinestall		1			1				~~800~~
58		Gerber ~~Lorenz~~ Alfred	Kleinwil	Haus und Schweinestall			1		1			~~8,500~~	
	a.		"	Scheune			1		1			~~7,000~~	
	b.			Scheppere			1	1					
59.		Schneider Christian sel. Kleinwil		Haus Schweinestall			1	1			~~13,000~~		
	a.			Scheune			1	1	1			~~10,000~~	
	b.			Schopf und Schweinestall		1			1				~~1,000~~
				12 Latus.							15,500	97,300	2,800

Veränderung der Versicherungssummen für die Erste Klasse. 1912.	1913	1914	1917	1918	1922	Zweite Klasse. 1901	1904	1905	1909	1911	1913	Dritte Klasse. 1906	1918	19	19
1. Jan. 1912 abgebr. ~~4000~~	~~4000~~	~~6500~~		Z. 8,500											
					250.000	~~22000~~		~~25,000~~							
	—		1923 Sept. Brandgeb.		34000	~~22000~~					34,000				
					1924 13.000								~~3,000~~		
					1923 30.000										
				Z. ~~7,000~~	31.000				12,000						
					1.500								800		
				Z. 1.000	4.500										
					1924 18.200	~~4500~~			14,000						
				~~1000~~ 1.700		~~5000~~					14,000				
				17,000	1922 17.500				14,500		13600				

Staatsarchiv Luzern A 1143/487

Brandassekuranz-Register der Gemeinde Menznau.

Nro.	Lit.	Eigentümer.	Benennung: der Strasse oder Liegenschaft	Benennung: der Gebäude	Bauart: Stein	Bauart: Riegel	Bauart: Holz	Dachung: Ziegel	Dachung: Schindeln	Dachung: Stroh	Versicherungssummen: I. Klasse Franken	Versicherungssummen: II. Klasse Franken	Versicherungssummen: III. Klasse Franken
		Kreienbühl Josef, Anton	Alois, Erben										
60		~~Kreienbühl Josef~~	hinter Lehnegg	Haus und Scheune			1		1			~~15000~~	
	a.			Heuschopf			1	1			~~2000~~		
X 61		Kreienbühl Josef	hinter Lehnegg	Haus und Scheune und Scheunenschopf			1		1			~~13,000~~	
	a.			Waschhaus und Anbau			1		1			~~1300~~	
	b.			Speicherhaus	1		1	1					
	c			Scheune			1	1					
		Schmidiger Hafner 4/40											
		~~Hafnermeisters Simon~~											
62		~~Hofmann Josef~~	ober Stal	Haus und Scheune			1		1			~~200~~ 1900 abzuschreiben	
		~~Bieri Jakob & Frau~~											
		Schmidiger Hafner Erbe											
		~~Schmidiger Simon~~											
63		~~Hofmann Josef~~	unter Stal	Haus und Scheune			1		1			~~2500~~	
		~~Bieri Jakob & Frau~~											
64		Schmid Franz sel. Jos. Ehefrau & Kind		Haus und Scheune			1		1			~~13,000~~	
	a.			Ackerung Scheune	1		1	1				~~1,000~~	
	b			Bienenhaus			1	1					
				13. Latus							18,700	29,300	

Veränderung der Versicherungssummen für die

Erste Klasse.

1905	1907	1909	1912	1918	1922
	~~1500~~		Z 2,600	Z. 2,000	45.000

Zweite Klasse.

1903	1904	1906	1908	1909	1915	1918	1922	19	19
~~14000~~	~~17000~~	~~20,000~~	~~22,000~~	~~19,000~~	~~R.Z. 25.00~~	~~R.Z. 30,000~~	32.000		
			~~2000~~		~~2500~~	~~Z. 2,700~~	3.500		

Brandassekuranz-Register der Gemeinde Menznau.

Nro.	Lit.	Eigentümer.	Benennung der Strasse oder Liegenschaft	Benennung der Gebäude	Bauart Stein	Bauart Riegel	Bauart Holz	Dachung Ziegel	Dachung Schindeln	Dachung Stroh	Versicherungssummen I. Klasse Franken	II. Klasse Franken	III. Klasse Franken
		~~Bühler Johann.~~											
65.		~~Amrhyn Oskar~~ Bischofs ~~Hallo~~ Moritz	Fischbachallmend/Weiss	Haus und Scheune	1		1	1	+		~~5000~~		
66		Steiner Kaspar	Fischbach	Haus und Scheune			1		1		~~2000~~		
		Schmidiger Jos.											
67.		~~Kindweg/Hitzkirch~~ Fahrbotten	Fahrbotten	Haus und Scheune			1		1		~~7000~~		
68		~~Hüslinger Jakob~~ Gabr.	Fischbachhüsli	Haus und Scheune			1		1		~~4500~~		
69		Schwanzenbühler Alois	Fortenmoos Escholzmatt	Haus und Scheune			1		1		~~3500~~		
	a.			Holzhaus			1		1				
				1h Latus							19000		

Veränderung der Versicherungssummen für die Erste Klasse. 19~~17~~	19~~08~~	19~~12~~	19~~14~~	19~~17~~	19~~18~~	Zweite Klasse. 19~~05~~	19~~18~~	19	19	19	19	I ~~Dritte~~ Klasse. 19~~22~~	19	19	19
				R.L.	1918 ~~11,000~~										
		~~4000~~		~~5000~~	~~12000~~							15000			
		~~3000~~	~~5000~~	Z.	6,800										
~~1100~~	~~2500~~				16,000										
	~~3500~~				3,500										
						~~6000~~	~~7,300~~								
						~~500~~	600								

Staatsarchiv Luzern A 1143/487

Brandassekuranz-Register der Gemeinde Menznau.

Nro.	Lit.	Eigentümer.	Benennung der Strasse oder Liegenschaft	Benennung der Gebäude	Bauart Stein	Bauart Riegel	Bauart Holz	Dachung Ziegel	Dachung Schindeln	Dachung Stroh	Versicherungssummen I. Klasse Franken	Versicherungssummen II. Klasse Franken	Versicherungssummen III. Klasse Franken	Bemerkungen
70.		~~Schwarzenbacher Alois~~ Suess Josef	Fortmann	Haus und Scheune			1		1		~~2,000~~			
71		Schwarzenbacher Alois	Unter Grund	Haus und Scheune			1		1		~~1500~~			1909 abgebrannt.
		Aus Land Armenanstalt Gross												
72		~~Koch Lukas~~ Franz	Graben	Haus und Scheune			1		1		~~2,500~~			
		Stalder Alois												
73		~~Koch Lustenberger Franz~~ Koch Anton ~~Aepplig. Fritz~~	Fortmann Graben	Haus und Scheune			1		1		~~1,600~~			
		Kiblmann Lukas												
74		~~Aepplig. Fritz~~ ~~Koch Lustenberger Franz~~ Stalder Alois	Fortmann	Graben Haus und Scheune			1		1		~~1,000~~			
				15. Latus							8600			

Veränderung der Versicherungssummen für die

Erste Klasse. 1911	1912	1913	19 18	1922	19	Zweite Klasse. 19	19	19	19	19	19	Dritte Klasse. 19	19	19	19
	~~3000~~		2500												
			3300												
	~~7,500~~		~~5000~~	20.000											
		~~2500~~	3300												

Staatsarchiv Luzern A 1143/487

Brandassekuranz-Register der Gemeinde Menznau.

Nro.	Lit.	Eigentümer.	Benennung der Strasse oder Liegenschaft	Benennung der Gebäude	Bauart Stein	Bauart Riegel	Bauart Holz	Dachung Ziegel	Dachung Schindeln	Dachung Stroh	Versicherungssummen I. Klasse Franken	II. Klasse Franken	III. Klasse Franken
75.		Roos Kaspar	Fontannen/Adolf	Haus und Scheune			1		1		~~3,500~~		
	a.			Schuppen		---	1		1		---		
76.		~~Hausmeister~~ ~~Roos-Lusser~~	Roos/Alexander Fontannen	Haus und Scheune			1		1		~~1,500~~		
77.		~~Hausmeister~~ Roos. Klemenz. ~~Zollstelle Fontannen~~	Roos/Alexander Fontannen	Haus und Scheune			1		1		~~2,500~~		
	a.			Schuppen			1		1				
78.		Jakob Landolt	Gelgenberg	Haus und Scheune			1		1		~~9,500~~		
79.		~~Jung Schaffhausen~~ Schwegler Johann	Gasthaus	Haus und Scheune			1	1	1		~~6,500~~		
	a.		(mit Nr. 80a)	Scheune			1	1	1		~~5000~~		
	b.		(Nr. 80b)	Speicher			1		1		~~500~~		
	c.			Schweinehaus			1		1		~~650~~		
	d.			Schuppen			1	1					
80.		~~Lustenberger Victor~~ ~~Falder-Alpbad~~ Gottfried Mahnig	Gasthaus	Haus mit Schw.-Scheune etc			1	1	1		~~6,500~~		
	a.		(in Nr. 79a inbegriffen)	Scheune			1		1		~~6,000~~		
	b.		(in Nr. 79b	Speicher			1		1		~~800~~		
	c.			Schweinehaus			1	1	1		~~200~~		
	d.			Schuppen Gebäude			1	1					
	a.			Scheune m. Stall	1		1	1					
			16. Latus								16,500	26,750	

Veränderung der Versicherungssummen für die I. Klasse 1920	1923	19	19	Zweite Klasse. 1913	1916	1904	1905	1912	19 18 1920	1923	Dritte Klasse. 19	19	19	19
					1918									
				~~4000~~	~~5200~~					5200				
				~~1000~~	~~1300~~					1300				
				Z	~~2000~~ 1921 6000									
					3,500	~~1500~~			2,000					
				KZ	12,400									
				K Z						~~12,400~~				
										Z	~~11,000~~	14.300		
										Z	~~2,600~~	2.600		
										Z	~~1,300~~	1.300	2.600	
				12.400	24.800									
				2.000										
										~~9500~~	~~12,400~~			
										~~1000~~	~~1,300~~	1923 zu 79 c gebracht		
				12.400	40.000									
				1.300	~~1,300~~ 21,600									
				21.600	~~18,000~~									

Staatsarchiv Luzern A 1143/487

Brandassekuranz-Register der Menznau.

Nro.	Lit.	Eigentümer.	Benennung der Strasse oder Liegenschaft	Benennung der Gebäude	Bauart Stein	Bauart Riegel	Bauart Holz	Dachung Ziegel	Dachung Schindeln	Dachung Stroh	Versicherungssummen I. Klasse Franken	II. Klasse Franken	III. Klasse Franken
75.		Rose Kaspar	Fontannen/Hof	Haus und Scheune			1		1		~~3,500~~		
	a			Schopf		—	1		1		—		
76.		~~Hunsch-Meyer J.~~ ~~Hof~~ Rose-Lusi ~~Mühlen~~ Fontannen		Wohn/Waschhaus Fontannen			1		1		~~1,000~~		
77.		~~Hunsch~~ Rose. Klemenz ~~Hofstatt~~		Wohn/Waschhaus Fontannen			1		1		~~2500~~		
	a.			Scheune			1		1				
78.		Jakob Landtwing	Gelgenberg	Haus und Scheune			1		1		~~9,500~~		
79.		Jung Joseph Sohn	Gasse/Haus	Antheil Haus			1	1		H	~~6,500~~		
	a.	Schwegler Johann	(mit Nr. 80 a)	Antheil Scheune			1	1	1		~~5000~~		
	b.		(Nr. 80 b).	Antheil Speicher			1		1		~~500~~		
	c.			Antheil Schweinsscheune			1		1		650		
	d.			Schuppen			1	1					
80.		~~Lustenberger Jakob~~ ~~Feldegg/Hof~~ Gottfried Mähnig	Gasse/Haus	Antheil Haus mit Schw.-Scheune etc			1	1		+	~~6,500~~		
	a.		(in Nr. 79 a inbegriffen)	Antheil Scheune			1		1		~~6,000~~		
	b.		(in Nr. 79 b	Antheil Speicher			1		1		~~300~~		
	c.			Antheil Schweinsscheune			1	1		1	~~200~~		
	d.			Schuppen/Gebäude			1	1					
	a.			Scheune m. Wohn.		1		1	1				
				16. Latus							16,500	26,750	

Veränderung der Versicherungssummen für die															
							Zweite Klasse.						Dritte Klasse.			
1904	1905	1908	1912	1913	1916	1918	1904	1905	1912	19	1920	1923	19	19	19	19
				~~4000~~	~~5,000~~							5200				
		~~800~~		~~1000~~	~~1,300~~							1,300				
			~~1700~~	Z	~~2,000~~ 1921 6000											
						3,300	~~1500~~			1,000						
				RZ	12,400											
									~~11000~~	RZ	~~11,000~~					
									~~4,500~~	Z	~~4,500~~	14.300				
									~~2,000~~	Z	~~2,000~~	2.600				
									~~1,300~~	Z	~~1,300~~	1.300	2.600			
									9500		~~11,000~~					
									~~1000~~		~~1,000~~	~~1.300~~	1923 zu 79 c getragen			
1000					~~1,000~~											
			~~12,500~~	~~14000~~	~~18000~~											

Staatsarchiv Luzern A 1143/487

Brandassekuranz-Register der Gemeinde Menznau.

Nro.	Lit.	Eigentümer.	Benennung der Strasse oder Liegenschaft	Benennung der Gebäude	Bauart Stein	Bauart Riegel	Bauart Holz	Dachung Ziegel	Dachung Schindeln	Dachung Stroh	Versicherungssummen I. Klasse Franken	II. Klasse Franken	III. Klasse Franken
81		Steinmann Gottlieb, Hubelgeisshüsl		Haus und Scheune			1		1		~~7000~~		
		Meyer Franz Josef											
		~~Meier Sonnenhalden Bau~~											
		~~Brun Franz Jos. Sonnenhalden Wiesliau~~											
82/83		~~Lüthi Dominik~~	Geisshüsl	Haus und Scheune Anteil			1	1		~~1~~	~~3000~~		
		~~Ludwigsen Niklaus Ebnetenbergen~~											
		~~Meier Sonnenhalden Bau~~											
		~~Brun Franz Jos.~~											
~~83~~		~~Lüthi Dominik~~	Geisshüsl	~~Haus und Scheune Anteil~~			+	+			~~4000~~		
		~~Ludwigsen Niklaus Ebnetenbergen~~											
		(nach oben übertragen)											
84		~~Lüthy~~ Lustenberger Josef	~~oberer~~ Hegen	Haus und Scheune ~~Anteil~~			1	1			~~7000~~		
85		~~Schöpfli~~ Wicki Josef ~~Josef~~	unter Hegen	~~Anteil~~ Haus und Scheune			1	1			~~2000~~		
		Reis Robert		~~Anteil~~									
				17. Latus							23000		

Veränderung der Versicherungssummen für die Erste Klasse. 1904	1905	1909	1913	19 17	19 18
		~~10,000~~		Z.	13,000
		~~7000~~			
		~~4500~~		~~11000~~	~~11,111~~

Brandassekuranz-Register der Gemeinde Menznau.

Nro.	Lit.	Eigentümer.	Benennung der Strasse oder Liegenschaft	Benennung der Gebäude	Bauart Stein	Bauart Riegel	Bauart Holz	Dachung Ziegel	Dachung Schindeln	Dachung Stroh	Versicherungssummen I. Klasse Franken	Versicherungssummen II. Klasse Franken	Versicherungssummen III. Klasse Franken
		Stäkli Jos.	1902 zu Fr. 85 getragen.										
86		~~Heinr. Lindau~~	unter Ohgen	Antheil Hausr. Scheune			1		1		~~2,000~~		
87		Erben sel. Alois und Xaver	unter Hinterschwand	Haus			1		1			~~6500~~	
	a.			Scheune	1		1	1	1			~~5500~~ 1907 abgebr.	
	b.			Speicher			1		1			~~700~~	
		Fuchs Jos.											
88		~~Peter Hofmeister~~	Hinterschwandrüti	Haus und Scheune			1		1		~~3,400~~		
		~~Franz Fahrni~~											
89.		Erben sel. Lindau	ober Hinterschwand	Haus und Scheune			1		1			~~16,000~~	
	a.			Speicher			1		1			~~1,500~~	
		~~Lehmeidiger Joh. a. Hüsli~~											
90.		~~Xaver Aloys sel. Söhne~~	unter Hinterschwandrüti	Haus und Scheune			1		1		~~1,500~~		
		~~Bieng Johann. Rodel. Fz. 70.~~											
				18. Lotus							6900	30200	

Veränderung der Versicherungssummen für die

Erste Klasse. 1909	1910	1912	1918	1919	19	Zweite Klasse. 1903	1910	1918	19	19	19	Dritte Klasse. 19	19	19	19
~~10,000~~	~~13000~~	R.Z. ~~10,000~~	20,800				~~7500~~ Z. 9800								
							Z. 900								
			4,400												
							~~17,000~~	22,100							
								1900							
			~~2,000~~ L. 3000												

Staatsarchiv Luzern A 1143/487

Brandassekuranz-Register der Gemeinde Menznau.

Nro.	Lit.	Eigentümer.	Benennung der Strasse oder Liegenschaft	Benennung der Gebäude	Bauart Stein	Bauart Riegel	Bauart Holz	Dachung Ziegel	Dachung Schindeln	Dachung Stroh	Versicherungssummen I. Klasse Franken	Versicherungssummen II. Klasse Franken	Versicherungssummen III. Klasse Franken
		~~Kommunsteuer Ver Kasse Luzern.~~											
91.		~~Albisser Dominik Frau Schmiedgeb. Joh. v. Dach Fahlmann Siegfried~~	vordere Gemeindestrasse	Haus und Scheune			1		1		~~1100~~	—	
92		Fölmli Josef	vordere Gutenmoos	Haus und Scheune u. Speichelhäuschen			1		1			~~5000~~	
93.		Schnitzer ~~Alois~~ Louis	hinter Gutenmoos	Haus und Scheune			1		1			~~6000~~	
94	a.	Kistler Franz Josef ~~Alois Josef~~	Gemeinde	Haus und Scheune			1		1			~~7500~~	
	a.			Speicher			1		1			~~400~~	
	b			Schweinestall			1	1					
		~~Amt Sursee~~											
95.		~~Hasliger Xaver~~ Roos Josef ~~Bucher Anton~~ Hitzkirch	oberes Gemeind Menzberg	Haus und Scheune			1		1		~~1000~~		
				19. Latus.							2100	18900	

Veränderung der Versicherungssummen für die

Erste Klasse. 1906	1911	1918	19 18	1919	1923	Zweite Klasse. 1901	1912	1914	19 18	19	19	Dritte Klasse. 19	19	19	19
~~2000~~	~~3000~~	Z	~~1900~~		4500										
						~~8000~~	~~11000~~	~~12000~~	15600						
							~~11000~~	Z	18300						
							~~9500~~		12500						
							~~500~~		1500						
					1000										
						~~2300~~	~~3700~~	4800							

Staatsarchiv Luzern A 1143/487

Brandassekuranz-Register der Gemeinde Menznau.

Nro.	Lit.	Eigentümer.	Benennung der Strasse oder Liegenschaft	Benennung der Gebäude	Bauart Stein	Bauart Riegel	Bauart Holz	Dachung Ziegel	Dachung Schindeln	Dachung Stroh	Versicherungssummen I. Klasse Franken	Versicherungssummen II. Klasse Franken	Versicherungssummen III. Klasse Franken
		~~Lehmann Robert~~											
96.		~~Lüdi Jakob~~	Hurlbrett	Haus und Scheune			1	1	Eternit x			~~17,000~~	
	a.	Kneumann Xaver		Waagenschopf			1	1			~~1000~~		
		Riedweg Alois											
97.		~~Lüdi Jakob~~	Hurlbrett	Haus und Scheune			1		1			~~4,500~~	
	a	~~Bättig Rudolf~~		Bienenhaus			1	1					
		~~Lustmann Johann~~											
98.		Gehrmann ~~Anton~~ Ambrosius ~~Jakob~~	Hilfikon	Anteil Haus u. Scheune			1		1		~~6000~~		
99		Gehrmann ~~Anton~~ Ambrosius	Hilfikon	Anteil Haus u. Scheune			1		1				
100		~~Stadler Alois Josef~~	Hurlbrett	Haus und Scheune			1		1		~~6000~~		
	a	Hefenstein. Alois.		~~Schweinehaus~~ Oekonomiegebäude			1	1					
				20 Latus							13,000	21,500	

Veränderung der Versicherungssummen für die																
Erste Klasse.							Zweite Klasse.						Dritte Klasse.			
1910	1912	1918	1918	1921	1922		1903	1912	1918	1918	19	19	19	19	19	19
	~~24000~~	~~33000~~ R.Z.	33,000													
	~~3000~~	Z.	2600													
				16.000			~~5500~~	~~9000~~		Z. ~~4700~~						
				200												

Brandassekuranz-Register der Gemeinde Menznau.

Nro.	Lit.	Eigentümer.	Benennung der Strasse oder Liegenschaft	Benennung der Gebäude	Bauart Stein	Bauart Riegel	Bauart Holz	Dachung Ziegel	Dachung Schindeln	Dachung Stroh	Versicherungssummen I. Klasse Franken	Versicherungssummen II. Klasse Franken	Versicherungssummen III. Klasse Franken
101.		~~Stöckli Alois~~ Stöckli Kaspar, Hueberhofers Erben Gebr.	Höfi	Haus und Scheune			1		1		~~10000~~		
102.		~~Arthur Kaufm.~~ Kaspar Scherer's Erben Sen.	Höchfirst	Haus und Scheune			1		1		~~5000~~		
103.		~~Fischer Anton und Johann~~	Hinterhorn	Haus und Scheunenstall			1	1			~~12000~~		
	a.			Haus u. Käsi Egg			1	1			~~2000~~		
	b.			Scheune			1	1	1			~~10000~~	
	c.			Schopf, Brunnen u. Trotte				1					~~3000~~
104.		~~Niklaus Fischer~~	Hütten	Haus, Heim u. Speicher			1		1			~~12500~~	
	a.			Speicher u.			1		1			~~1800~~	
	b.			Trotten		1	1		1				~~1300~~
105.		Häfliger Joh. ~~Ulrich Peter~~	Hübeli	Haus und Scheune			1		1		~~7000~~		
				21. Latus							36,000	24,300	4,300

Veränderung der Versicherungssummen für die

Erste Klasse.

1904.	1905	1913	1914	1918	19 18
					1922 ~~18.000~~ ~~17,000~~ 1923 23.000
	~~5000~~			~~8,500~~	2,500
~~14000~~ ~~3000~~		~~17,500~~		R Z	22,500 Z 4,000

Zweite Klasse.

1916	1917	1918	19 18	1923	19
~~16000~~		R Z	19,500		
~~12500~~		~~18500~~ Z	~~1,500~~	22.000	
		Z	~~2,000~~	3.500	
	1923 1.500				

Dritte Klasse.

19 18	19	19	19
Z 4,000			
~~1300~~			

Staatsarchiv Luzern A 1143/487

Brandassekuranz-Register der Gemeinde Menznau.

Nro.	Lit.	Eigentümer.	Benennung der Strasse oder Liegenschaft	Benennung der Gebäude	Bauart Stein	Bauart Riegel	Bauart Holz	Dachung Ziegel	Dachung Schindeln	Dachung Stroh	Versicherungssummen I. Klasse Franken	Versicherungssummen II. Klasse Franken	Versicherungssummen III. Klasse Franken
106.		Zimmermann ~~Hodapp~~ Fr. Hüttenhof		Haus u. Scheune			1	1	1			~~14,000~~	
	a.			Scheune			1	1				~~8000~~	
107		Küpferschmied Christian ~~Hotzbetter Hildebrand Franz~~ Amrein Gottfried	Hintergegg	Haus und Scheune			1		1		~~4000~~		
108.		Lisser Adolphine, sel. Erben	Hintergegg, Menzberg	Haus und Scheune			1		1		~~3,500~~		
109.		~~Häny Josef~~ Koremberg Jakob	unter Hintergegg	Haus und Scheune			1		1		~~2,000~~		
110.		Schmidiger Robert/Hofbesitzer	Hofmatt	Haus und Scheune		1	1	1	1		~~3,500~~		
110.	a	Schmidiger Robert/Hofbesitzer	"	Scheune	1			1					
				22 Latus							19,000	22,000	

Veränderung der Versicherungssummen für die

Erste Klasse.

1915	1909	1910	1911	1914	1917	1918	19 18	1920	1922	1923	19
									19.500		
Z.	~~7.100~~	~~12.000~~							1921 18.000	22.000	
						~~8000~~	Z. 8,000				
							6000				
R.Z.	~~11.300~~										
							~~2.000~~			11.000	

Zweite Klasse.

1910	1913	19 18	1920	1923	19
~~16.000~~	~~17.000~~	~~19.100~~			
			R.Z. ~~16.300~~	18.000	

Dritte Klasse.

19	19	19	19

Staatsarchiv Luzern A 1143/487

Brandassekuranz-Register der Gemeinde Menznau.

Nro.	Lit.	Eigentümer.	Benennung der Strasse oder Liegenschaft	Benennung der Gebäude	Bauart Stein	Bauart Riegel	Bauart Holz	Dachung Ziegel	Dachung Schindeln	Dachung Stroh	Versicherungssummen I. Klasse Franken	Versicherungssummen II. Klasse Franken	Versicherungssummen III. Klasse Franken
106.		Zimmermann Hofstetter	Hüttenhof	Haus u. Scheune			1	1					
	a.			Schopf			1	1					
107		Kupferschmied Christian Hofstetter-Hüttenhof Erben ~~Anton~~ Gottfried	Hintergegg	Haus und Scheune			1						
108.		Lisser Adolphine, sel. Erben	Hintergegg, Moosberg	Haus und Scheune			1						
109.		~~Küng Josef~~ Kronenberg Jakob	unter Hintergegg	Haus und Scheune			1						
110.		Schnidrig Robert sel. Erben	Hofmatt	Haus und Scheune		1		1		1			
110.	a	Schmidiger Robert sel. Erben	"	Waschhaus	1			1					

22 Latus

Liegenschaft

Veränderung der Versicherungssummen für die

Erste Klasse. 19 15	19 09	19 10	19 11	19 14	19 17	Zweite Klasse. 19 10	19 13	19 18	19 20	19 23	19	Dritte Klasse. 19	19	19	19
					1915		17000	22100							
~~5000~~				7000		~~16000~~		19500							
			~~5000~~												
					5500										
						12,500			R.2 ~~16300~~	18.000					
						~~2500~~	7000								

Staatsarchiv Luzern A 1143/487

Brandassekuranz-Register der Gemeinde Menznau.

Nro.	Lit.	Eigentümer.	Benennung der Strasse oder Liegenschaft	Benennung der Gebäude	Bauart Stein	Bauart Riegel	Bauart Holz	Dachung Ziegel	Dachung Schindeln	Dachung Stroh	Versicherungssummen I. Klasse Franken	Versicherungssummen II. Klasse Franken	Versicherungssummen III. Klasse Franken
		Schneidiger Schneidiger Hüter Kinder											
111		~~Schneidiger~~ / ~~Roman~~ Jakob	Hasenmatt	Haus und Scheune			1		1			~~11,000~~	
	a.			Scheune			1		1		~~1200~~		
		Schneidiger Schneidiger Hüter Kinder											
112		~~Schneidiger Roman~~ Jakob	Hasenmatt	Haus			1		1			~~2500~~	
113.		Fürer ~~Friedrich~~ Moritz	Unter Hoggen	Haus und Scheune			1		1		~~7000~~		
	a.			Holzhüs			1		1				
		Schneider Gottlieb											
114		~~Angst~~ Johann ~~Jakob~~	Hüzgli	Haus und Scheune			1		1		~~7000~~		
115.		Lyli ~~Simon~~ Alois	Hünsch	Haus Scheune u. Waschhaus			1		1			~~16000~~	
	a.			Holzhüs			1		1			~~800~~	
	b			Heuschuppen			1	1					
	c			Bienenhaus			1	1					
				23. Latus							15,200	30,300	

Veränderung der Versicherungssummen für die Erste Klasse. 19 16	19 11	19 18	19 23	19 22	19	Zweite Klasse. 19 01	19 05	19 10	19 18	19 23	19 22	Dritte Klasse. 19	19	19	19
		1500				~~13000~~		~~16,000~~	20,800						
						~~2000~~			~~2,600~~	5.000					
							~~10,000~~		~~15,000~~		20.000				
							~~800~~ 200		1.000						
						~~1911~~	10,000	~~15,000~~	15.000						
			1921 32.000				~~20,000~~	Z R: ~~15,000~~ Z —							
			2.000												
					3.500										
					500										

Staatsarchiv Luzern A 1143/487

Brandassekuranz-Register der Gemeinde Menznau.

Nro.	Lit.	Eigentümer.	Benennung der Strasse oder Liegenschaft	Benennung der Gebäude	Bauart Stein	Bauart Riegel	Bauart Holz	Dachung Ziegel	Dachung Schindeln	Dachung Stroh	Versicherungssummen I. Klasse Franken	Versicherungssummen II. Klasse Franken	Versicherungssummen III. Klasse Franken
116		~~Hedwig geb. Vogel, Witwe des~~ ~~Joh. Jos. Baumgart, Gais~~	Kellenrain	Haus			1		1			~~4,000~~	
	a.	~~Victor Jost~~		Scheune			1		1			~~1,300~~	
	b.			Schweinestall			1		1			~~200~~	
117.		Benjamin ~~Anton Gabriel~~ Stirnimann	Kirchbühl	Haus und Scheune			1		1		~~6000~~		
118		Jos. Anton	ober Kirchbühl	Haus, Schweinestall u. Scheune			1		1			~~9000~~	
	a.			Anteil Speicher			1		1			~~300~~	
118	b	J.		Waschhaus u. Schweinestall			1		1				
119.		~~Heiligen Joseph Lüthen Armenfond~~	ober Kirchbühl	Haus, Schweinestall & Anteil Speicher			1		1			~~6000~~	
	a.			Scheune			1		1			~~6500~~	
	b			Waschhäuschen			1		1				
	c			Brunnenhaus			1		1				
120		~~Josef Anton & Wendelin~~ ~~Wachsbleicherei-Fabrikat~~ Bühlmann	Robert Kirchbühl Nikolaus	Haus und Scheune			1		1			~~16000~~	
	a.			Speicher, Schweinestall, Holzschopf			1		1			~~1500~~	
											6000	47800	

Übertrag Lotus

Veränderung der Versicherungssummen für die

Erste Klasse.						Zweite Klasse.						Dritte Klasse.			
1903	~~1905~~	1906	1911	1912	1913	1902	1904	1906	1909	1912	1913	19 18	1921	19	19
1914	~~1915~~	19 18	19	19	19										
								~~6000~~				7,800			
								~~9000~~				2,600			
												200			
	~~20'500~~ Z 20,000												23.000		
		15,600													
~~19000~~															
								~~4000~~		~~11000~~		14,300			
						~~2000~~			~~9000~~	~~9500~~		12,400			
		400													
		300													
										~~18000~~		R 23400			
						~~6000~~						7800			

Staatsarchiv Luzern A 1143/487

Brandassekuranz-Register der Gemeinde Menznau.

Nro.	Lit.	Eigentümer.	Benennung der Strasse oder Liegenschaft	Benennung der Gebäude	Bauart Stein	Bauart Riegel	Bauart Holz	Dachung Ziegel	Dachung Schindeln	Dachung Stroh	Versicherungssummen I. Klasse Franken	Versicherungssummen II. Klasse Franken	Versicherungssummen III. Klasse Franken
116		~~Hedwig geb. Vogel-Meyer St.~~ ~~Jos. Franz Baumwart, Cais~~	Kellnerrain	Haus			1		1			~~4000~~	
	a.	~~Viehi Jost~~		Stall			1		1			~~1300~~	
	b.			Schweinestall			1		1			~~200~~	
117.		Benjamin Stutz ~~Anton Jos. Sebastian~~	Kirchenfeld	Haus und Stall			1		1		6000		
118		Jos. Anton	ober Kastelen	Haus, Schweinestall & Stall			1		1			~~9000~~	
	a.			Anteil Speicher			1		1			~~300~~	
118	b	~~J.~~		Waschhaus u. Schweinestall			1		1				
119.		~~Heiligen Josef Lisbeth Hunkeler~~	ober Kastelen	Haus, Schweinestall & Anteil Speicher			1		1			~~6000~~	
	a.			Stall			1		1			~~6500~~	
	b			Waschhäuschen			1		1				
	c			Brunnenhaus			1		1				
120		~~Josef Anton Jos. Sebastian Hunkeler~~ ~~Wachslers Erben~~	Kirchfeld Nolois	Haus und Stall			1		1			~~16000~~	
	a.			Speicher, Schweinestall & Holzschopf			1		1			~~1500~~	
				24. Latus							6000	17800	

Veränderung der Versicherungssummen für die

Erste Klasse. 1903	1905	1906	1911	1912	1913	Zweite Klasse. 1903	1904	1906	1909	1912	1913	Dritte Klasse. 19 18	1921	19	19
~~8000~~	~~7000~~	~~11111~~	~~14000~~		~~170~~								23.000		
												7,800			
												2600			
												200			
											12000	15,600			
												480			
												11,300			
												12,450			
								~~200~~							
								~~200~~							
												R 23400			
												~~700~~			

Staatsarchiv Luzern A 1143/487

Brandassekuranz-Register der Gemeinde Menznau.

Nro.	Lit.	Eigentümer.	Benennung der Strasse oder Liegenschaft	Benennung der Gebäude	Bauart: Stein	Bauart: Riegel	Bauart: Holz	Dachung: Ziegel	Dachung: Schindeln	Dachung: Stroh	Versicherungssummen I. Klasse (Franken)	Versicherungssummen II. Klasse (Franken)	Versicherungssummen III. Klasse (Franken)	Veränderung der Versicherungssummen für die Erste Klasse 1901	Erste Klasse 1903	Erste Klasse 1904	Erste Klasse 1906	Erste Klasse 1908	Erste Klasse 1912	Zweite Klasse 1901	Zweite Klasse 1908	Zweite Klasse 1911	Zweite Klasse 1912	Zweite Klasse 1918	Zweite Klasse 1919	Dritte Klasse 1918	Dritte Klasse 1918	Dritte Klasse 19	Dritte Klasse 19
																			1918										
121.																													
122	~~I.~~	~~Riedweg Josef~~ Meyer Jakob ~~Wüstert Johann Bezirk~~ ~~Bühler Sebastian.~~ ~~Hofstetter Alois~~	ober Kanzel	½ Haus ~~und Scheune~~			1		1		~~1,800~~																		
														~~4500~~							~~4500~~		~~5000~~	~~6500~~	7500				
122	~~II.~~	Obiger ~~Wüstert Johann~~ ~~Bühler Sebastian.~~	ober Kanzel	½ Haus und Scheune			1		1		~~1,800~~																		
	a.	~~Hofstetter Alois.~~		Scheune			1	1									~~5000~~	~~6000~~	~~9100~~ ~~7000~~ 1919 10,000										
123		~~Kneubühler Gefreister~~ Bühler Sebastian.	mittler Kanzel	Haus und Scheune & Anbau			1		1			~~2,500~~								~~5000~~ 1901 abgetragen.									
124		Boog ~~Josef~~ Gebr.	Kanzel	Haus und Scheune			1		1		~~3,500~~			~~5500~~					7,200										
124	a	Boog ~~Jos.~~ Gebr.	Kanzelmatt	Haus mit Sägerei & Scheune Rankschindelfabrik ~~Scheune~~		1	1	1							~~4000~~	~~7500~~						~~10,500~~				~~10500~~	13,700		
				25. Latus							7,100	2,500																	

Staatsarchiv Luzern A 1143/487

Brandassekuranz-Register der Gemeinde Menznau.

Nro.	Lit.	Eigentümer.	Benennung der Strasse oder Liegenschaft	Benennung der Gebäude	Bauart Stein	Bauart Riegel	Bauart Holz	Dachung Ziegel	Dachung Schindeln	Dachung Stroh	Versicherungssummen I. Klasse Franken	II. Klasse Franken	III. Klasse Franken
125.		Schürtenbergers Erben	Kilchfeld	Haus, Scheune, Schweinestall			1		1		~~10000~~		
126.		Schürtenbergers Erben	Kilchfeldstr.	Haus und Scheune			1		1		~~1500~~		
127.		~~Fellmer Josef~~ Krähenbühl Jakob	Kleinschwand	Haus und Scheune			1		1		~~7500~~		
128.		~~Stöckli Johann Josef~~ Neuenschwander Fridolin	Hitzenschachli	Haus und Scheune			1		1		~~5000~~		
129.		Schwitzer ~~Kreuzer~~ Kreuzer-Frau	Kaltenegg	Haus und Scheune			1		1		~~2000~~		
											26,000		

26. Lotus

Veränderung der Versicherungssummen für die Erste Klasse.						~~Zweite~~ Klasse.						Dritte Klasse.			
1906	1907	1908	1911	1912	1913	1917	1918	1921	1922	19	19	19	19	19	19
				~~16000~~		R.Z. 19,500									
~~3,000~~	~~4000~~	~~5000~~		~~6000~~		Z. 7,700									
			~~11,000~~		~~14000~~	R.Z. 13,200									
						Z ~~5,000~~	8.500								
				~~3000~~		~~3700~~		14000	10. Okt. 1923 abgebrannt.						

Staatsarchiv Luzern A 1143/487

Brandassekuranz-Register der Gemeinde Menznau.

Nro.	Lit.	Eigentümer.	Benennung der Strasse oder Liegenschaft	Benennung der Gebäude	Bauart Stein	Bauart Riegel	Bauart Holz	Dachung Ziegel	Dachung Schindeln	Dachung Stroh	Versicherungssummen I. Klasse Franken	Versicherungssummen II. Klasse Franken	Versicherungssummen III. Klasse Franken	Veränderung der Versicherungssummen für die Erste Klasse 1909	Erste Klasse 1918	Erste Klasse 19	Erste Klasse 1924	Erste Klasse 19	Erste Klasse 19	Zweite Klasse 1912	Zweite Klasse 1918	Zweite Klasse 19	Zweite Klasse 19	Zweite Klasse 19	Zweite Klasse 19	Dritte Klasse 19	Dritte Klasse 19	Dritte Klasse 19	Dritte Klasse 19
130.		Schärli-Kammermann Frau	vorder Korb	Haus und Scheune			1		1		~~6,000~~				7,800														
131		Häfliger Gottlieb ~~Bürer Jakob~~	mittler Korb	Haus und Scheune			1		1		~~3,500~~			~~4,000~~	5,200														
132		Häfliger Gottlieb ~~Bürer Jakob~~	hinter Korb	Haus und Scheune			1		1		~~1,500~~			~~2000~~	2,600														
133		Bucher Niklaus	Krautloch	Haus und Scheune			1		1		~~3,000~~				3,900														
134		Krummenacher Johann	Laui	Haus und Scheune			1	1	1			~~6,000~~					7000			7000	~~7000~~								
				27 Latus							14,000	6,000																	

Staatsarchiv Luzern A 1143/487

Brandassekuranz-Register der Gemeinde Menznau.

Nro.	Lit.	Eigentümer.	Benennung der Strasse oder Liegenschaft	Benennung der Gebäude	Bauart Stein	Bauart Riegel	Bauart Holz	Dachung Ziegel	Dachung Schindeln	Dachung Stroh	Versicherungssummen I. Klasse Franken	Versicherungssummen II. Klasse Franken	Versicherungssummen III. Klasse Franken
135		Rümmenmoser Johann	Lau	Haus		1		1	1			~~8500~~	
	a.			Scheune			1		1			~~6000~~	
136		~~Hermann Hch. Kaspar~~ Stöcklin Alois.	Lisau	Haus und Scheune			1		1		~~6000~~		
137		Krepper Anton Kemp. Thalmann Frau Wiederkehr Jakob ~~Hans Brüllmann~~ Bürri Kinder Frau. ~~Stadelmann Melchior Wwe.~~ Kemp Josef ~~Lenzburg Aarg. Steiner Fr.~~	Längacher	Haus und Scheune			1		1		~~3000~~		
138		~~Gebr. Hch. v. Rotzel~~ Rüssegger Melchior & Hch.	unter Längenbühl	Haus und Scheune			1		1		~~14000~~		
	a.			Speicher			1		1		~~800~~		
	b			Anbau gegen Feuerfall			1	1					
139		Bucher Joh. Bucher Johann ~~Hafner Gebrüder~~ ~~Zweibrücken~~	obere Längenbühl	Haus und Scheune			1		1		~~7000~~		
	a.			Ankenhaus			1		1		~~500~~		
				28. Latus							9000	36300	

Veränderung der Versicherungssummen für die

Erste Klasse.

1905	1907	1909	1910	1912	19 18
~~7000~~	~~11000~~		~~13000~~		16700
		~~5000~~			~~6500~~
				1500	2000

Zweite Klasse.

1904	1906	1909	1911	1912	19 18
				~~11000~~	14500
				~~7000~~	9100
				~~19000~~	R.I. 24700
~~16000~~				~~1500~~	1900
~~14,000~~	~~14,500~~	16,500			21500
					600

I. ~~Dritte~~ Klasse.

1923	19	19	19
7500			

Staatsarchiv Luzern A 1143/487

Brandassekuranz-Register der Gemeinde Menznau.

Nro.	Lit.	Eigentümer.	Benennung der Strasse oder Liegenschaft	Benennung der Gebäude	Bauart Stein	Bauart Riegel	Bauart Holz	Dachung Ziegel	Dachung Schindeln	Dachung Stroh	Versicherungssummen I. Klasse Franken	II. Klasse Franken	III. Klasse Franken
		~~Bachelet Jost~~ Burri Jos.											
140		~~Linn Jungmann Anna~~	Langenbüchsiriti	Haus und Scheune			1		1		~~11000~~		
											1923 14000		
		Neuenschwander Friedrich Bauer Jost											
141		~~Lötscher Johann Kaufmann~~	Hohe Längenbüchsiriti	Haus und Scheune			1		1			~~12000~~ 13000	
	a.			Anteil Scheune u. Heuschuppen			1		1			~~900~~	
142		~~Lötscher Johann~~ Bachelet Joh.	Längenbüchsiriti Schneuegg	Haus und Scheune			1		1			~~5000~~	
143		~~Johann Hodelmann Frau~~ Kaspar Christina Johann ~~Kaspar Schuh~~	Längenbüchsiriti	Haus und Scheune			1		1		~~9000~~		
		Bachelet Franz Stöckli Joh.											
X 144	I	~~Stöckli Caspar~~	Matt	½ Haus und Scheune			1		1		~~10500~~		
	a.			½ Holzhaus m. Schweinestall			1		1		~~3000~~		
	b.			½ Speicher			1		1		~~1800~~		
	c			Holzschuppen			1		1				
144	II	Stöckli ~~Anton~~ Johann	Matt	½ Haus u. Scheune			1		1				
	a			½ Holzhaus m. Schweinestall			1		1				
	b			½ Speicher			1		1				
				zu Latus							13,000	33,200	

Veränderung der Versicherungssummen für die

I. Klasse 1920	19	19	19	19 17	19 18	Zweite Klasse. 1908	1911	1913	19 18	1922	1923	Dritte Klasse. 19	19	19	19
					~~11000~~ 1923 14000										
							~~13000~~ 13000	R ~~2400~~ 24000 1200							
				~~13000~~	Z 13200										
				R.Z. 13300											
						~~10000~~	R Z ~~23000~~ 33000				38.000				
						~~2000~~	~~4000~~ Z 4000				5.000				
						~~4000~~	~~2000~~ Z 2600								
600						~~600~~									
						~~10000~~									
						~~2000~~									
						~~4000~~									

Staatsarchiv Luzern A 1143/487

Brandassekuranz-Register der Menznau.

Folio

Nro.	Lit.	Eigentümer.	Benennung der Strasse oder Liegenschaft	Benennung der Gebäude	Bauart Stein	Bauart Riegel	Bauart Holz	Dachung Ziegel	Dachung Schindeln	Dachung Stroh	Versicherungssummen I. Klasse Franken	Versicherungssummen II. Klasse Franken	Versicherungssummen III. Klasse Franken
		~~Bachelo Jost~~ ~~Burri Jos.~~											
140		~~Lisin Hinzmann~~	Langenbüchsiten	Haus und Scheune			1		1		~~11000~~		
		Neuenschwander Friedrich											
		~~Betrieb Hof~~											
141		~~Lisin Johann~~ ~~Bläsy~~	Hinder Längenbühl	Haus und Scheune			1		1			~~12000~~	
	a.			Anteil Speicher d. Getreidescheune			1		1			~~900~~	
142		~~Lisin Johann~~ ~~Bürki Joh.~~	Längenbüchsenried Schwanegg	Haus und Scheune			1		1			~~5000~~	
143		~~Johann Stadelmann~~ ~~Jean~~ Kaspar Christen Johann ~~Kaspar Lebrik~~	Längenbüchsiten	Haus und Scheune			1		1		~~9000~~		
		~~Bühler Franz~~ Stöckli Joh.											
144	I	~~Stöckli Caspar~~	Matt	½ Haus und Scheune			1		1			~~10500~~	
	a.			½ Holzhaus m. Schweinställen			1		1			~~3000~~	
	b.			½ Speicher			1		1			~~1200~~	
	c			Holzschuppen			1		1				
144	II	Stöckli Anton Johann	Matt	½ Haus u. Scheune			1		1				
	a			½ Holzhaus u. Schweinestall			1		1				
	b			½ Speicher			1		1				
				2g Latus							13,000	33,200	

Veränderung der Versicherungssummen für die

Erste Klasse. 1907	1908	1909	1912	1917	19 18	Zweite Klasse. 1908	1911	1913	19 18	1922	1923	Dritte Klasse. 19	19	19	19
~~6500~~		~~8500~~			~~11000~~ 1923 14000										
							~~18000~~	R. ~~2,400~~	24000 1,200						
	~~8000~~			~~12000~~ Z. 13,200											
~~11000~~				R.Z. 14,300											
						~~10,000~~		R Z ~~23000~~			38.000				
						~~2,000~~		~~4000~~ Z.			5.000				
						~~1,000~~		~~2000~~ Z.							
						~~600~~									
						~~11,000~~									
						~~2,000~~									
						~~1,000~~									

Staatsarchiv Luzern A 1143/487

Brandassekuranz-Register der Gemeinde Menznau.

Nro.	Lit.	Eigentümer.	Benennung der Strasse oder Liegenschaft	Benennung der Gebäude	Bauart Stein	Bauart Riegel	Bauart Holz	Dachung Ziegel	Dachung Schindeln	Dachung Stroh	Versicherungssummen I. Klasse Franken	II. Klasse Franken	III. Klasse Franken
		~~Xaver Josef Lisser/Liegh.~~											
145.		~~Stutzer Josef Schulz Jos. Stadelmann Felix~~	Matthüsli	Haus und Scheune, Hausrutscheure.			1		1		~~3000~~		
146		~~Alois Xaver Kaufmann~~	~~Alois~~ Matthüsli	Haus und Scheune Schuppen		1	1		1		~~2000~~		
	a						1		1				
147		~~Wasen~~ Kirchgemeinde Menznau Kath. Maurus & Benno Jos.	Menzberg	Haus und Scheune			1		1		~~5500~~		
148.149		Kreisbriefträgerhaus ~~Stutzer Josef~~	Matthüsli	Haus			1	1	1		~~9,000~~		
	a.			Scheune			1		1		~~7,000~~		
	b.			Schopf			1		1		~~800~~		
150		~~Alois Xaver Lustenberger~~	Marbach	Haus und Scheune			1		1		~~1800~~		
	a			Schmiedhaus			1		1				
				30. Latus							12,300	16800	

Veränderung der Versicherungssummen für die																
Erste Klasse.							Zweite Klasse.						Dritte Klasse.			
1901	1904	1905	1906	1908	1909		1907	1903.	1909	1918	1919	1923	19	19	19	19
1913	1914	1918	1923	1922	19											
		7800														
~~7000~~		9100									9100					
											500					
		13,000														
~~9000~~ Z. ~~11,000~~		18.000					~~13000~~ ~~11,000~~ R.Z. ~~15,000~~					25000				
		3.600								~~1002~~ Z. ~~1200~~						
		~~7000~~ ~~600~~	9.000	~~8.000~~								1922 600				

Staatsarchiv Luzern A 1143/487

Brandassekuranz-Register der Gemeinde Menznau.

Nro.	Lit.	Eigentümer.	Benennung der Strasse oder Liegenschaft	Benennung der Gebäude	Bauart Stein	Bauart Riegel	Bauart Holz	Dachung Ziegel	Dachung Schindeln	Dachung Stroh	Versicherungssummen I. Klasse Franken	Versicherungssummen II. Klasse Franken	Versicherungssummen III. Klasse Franken
145.		Zemp Josef Liebenwil. Schmied Josef Schulz Joo. Stadelmann Felix	Mattwil	Haus und Schmiede, Scheunenspeicher.			1		1		~~3000~~		
146	a	Wachter Kasper	ebm Mattwil	Haus und Schopf		1	1		1		~~2000~~		
147		Kath. Pfarrpfrund Menznau Kap. Mauritz & Brun Joo.	Menzberg	Haus und Scheune			1		1		~~5500~~		
148.149		Brunner Leonz Kirchgemeinde Menznau	Mühlehof	Haus			1	1	1		~~9000~~		
	a.			Scheune			1		1		~~7000~~		
	b.			Speicher			1		1		~~800~~		
150		Wachter Leodegar	Mattwil	Haus und Scheune			1		1		~~1800~~		
	a			Schmiedhaus			1	1					
				30. Latus							12,300	16800	

Veränderung der Versicherungssummen für die

Erste Klasse. 1901	1904	1905	1906	1908	1909	Zweite Klasse. 1902	1903.	1909	1918	1919	1923	Dritte Klasse. 19	19	19	19
						Liegenschaft									
6000															
	3500														
		~~6000~~		10000											

Brandassekuranz-Register der Gemeinde Menznau.

Nro.	Lit.	Eigentümer.	Benennung: der Strasse oder Liegenschaft	Benennung: der Gebäude	Bauart: Stein	Bauart: Riegel	Bauart: Holz	Dachung: Ziegel	Dachung: Schindeln	Dachung: Stroh	Versicherungssummen: I. Klasse Franken	Versicherungssummen: II. Klasse Franken	Versicherungssummen: III. Klasse Franken
X 151		~~Schwander Josef~~	Nachbar zur Linden	Haus und Scheune			1	1	1			~~18,000~~	1911 abgeschätzt
	a	~~Thalmann Sen.~~ Roos Franz		Einfahrt u. Schweinehaus			1		1			~~2,500~~	dito.
		~~Jenni, Aschermann Frau~~											
		~~Jenni Friedolin Vetter Jakob~~											
152		~~Hunkeler Jakob~~	Kirchet	Haus und Scheune			1		1		~~9,000~~		
	a.	~~Häfliger~~ Franz		Scheune			1	1			~~5000~~		1900 abgetragen
153		Schuler ~~Josef~~ Franz	Oberlehen	Haus und ~~Stallung~~ Scheune			1		1				~~3,500~~
	a.			Scheune			1		1			~~9,000~~	
	b.			Schweinehaus			1		1			~~300~~	
154		Staat Luzern (Pfandsiegelamt) Gut		Haus (Pfarrhof)			1	1			~~14,000~~		
	a.			Speicher			1	/	+			~~1800~~	
155		Pfarrgemeinde Gut		Kirche R.	1			1			~~50000~~		
	a			Haus und Scheune R. Schweinekanne			1	/	1			~~13200~~	
				31 Latus							78,000	44,800	3,500

Veränderung der Versicherungssummen für die

Erste Klasse.

1904	1908	1909	1911	1912	1913
1917	1918	1920	1922	1923	19

Z R. ~~33,200~~

Z ~~6,500~~

15,600

R. Z. ~~24,400~~ 26.500

~~30.000~~ Z. ~~3.300~~ 3.300

R. Z. ~~17,600~~ 122.000

23.000 28.000

Zweite Klasse.

1908	1909	1910	1917	1918	1920

~~4500~~

1923 6.000 ~~4.500~~ Z. ~~1.500~~

Z. ~~1400~~ 1923 18.000

~~400~~ zu 153a getragen

~~2400~~

~~16000~~

Dritte Klasse.

1918	19	19	19

R. Z. ~~17200~~

Staatsarchiv Luzern A 1143/487

Brandassekuranz-Register der Gemeinde Menznau.

Nro.	Lit.	Eigentümer.	Benennung der Strasse oder Liegenschaft	Benennung der Gebäude	Bauart Stein	Bauart Riegel	Bauart Holz	Dachung Ziegel	Dachung Schindeln	Dachung Stroh	Versicherungssummen I. Klasse Franken	Versicherungssummen II. Klasse Franken	Versicherungssummen III. Klasse Franken
X 151		~~Schmuckert Josef~~	Mühlehalde zum Entenpfuhl	Haus und Scheune			1	1	x			~~18,000~~	1911 abgetreten
	a.	~~Wohlmann Jos.~~ Roos Franz		Speicher u. Schweinescheune			1		1			~~2,500~~	dito.
		~~Genossenschaft Achermann Frau~~											
		~~Genossenschaft Fridolin Keller Jakob~~											
152		~~Unterschrift Jakob~~	Kirchfeld	Haus und Scheune			1		1		~~9,000~~		
	a.	~~Häfliger~~ Franz		Scheune			1	1			~~5,000~~	1900 abgetragen	
153		Schnider ~~Josef~~ Franz	Oberdorf	Haus und ~~Stallung~~ Scheune			1		1				~~3500~~
	a.			Scheune			1		1			~~9,000~~	
	b.			Schweinescheune			1		1			~~300~~	
154		Staat Luzern (Pfrundinstitutsamt) Gasp		Haus (i. Pfarrhof)			1	1			~~14,000~~		
	a.			Speicher			1	/	4			~~1800~~	
155		Kirchgemeinde Gaspo		Kirche R.	1			1			~~50000~~		
	a			Haus und Scheune R. Schweinekeune			1	/	1			~~13,200~~	
				31 Latus							73,000	44,800	3500

Veränderung der Versicherungssummen für die

Erste Klasse. 1904	1908	1909	1911	1912	1913	Zweite Klasse. 1908	1909	1910	1912	1913	1920	Dritte Klasse. 1918	19	19	19
						Liegenschaft									
				~~12000~~	255										
					50										
			~~12,000~~												
											1923 ~~6.000~~				
											1923 8.000				
											153a getragen				

Brandassekuranz-Register der Gemeinde Menznau.

Nro.	Lit.	Eigentümer.	Benennung der Strasse oder Liegenschaft	Benennung der Gebäude	Bauart Stein	Bauart Riegel	Bauart Holz	Dachung Ziegel	Dachung Schindeln	Dachung Stroh	Versicherungssummen I. Klasse Franken	Versicherungssummen II. Klasse Franken	Versicherungssummen III. Klasse Franken
156		Pfarrgemeinde Menznau		Haus			1		1			~~6700~~ 1910 abgeschr.	
157				Pfarrhaus R.			1	1	1			~~10000~~	
X	a.			Kirche	1			Ziegeldach				50000	
		Stadelmann Ed.											
158		~~Brunner Kaspar~~ Zimpfstein	Hintersiid	Haus und Scheune			1		1		~~3500~~		
159		Lehmann Kaspar	Klosterhüsli	Haus und Scheune			1		1		~~2000~~		
160		Lehmann Kaspar	Kird	Haus und Scheune m. Schmiedwerkstätte	1		1	1	x			~~6500~~	
161	162	Lehmann Kaspar mit 162 zusammen	Wallenwaldschwand	Haus und Scheune Anteil			1		1			~~1000~~	
				32 Latus							10,500	77,200	

Veränderung der Versicherungssummen für die Erste Klasse. 1911	1912	1913	1915	1916	1918	Zweite Klasse. 1902	1903	1911	1918	19	19	I. ~~Dritte~~ Klasse. 1923	19	19	19
			~~16500~~	R.L.	20,600										
~~80000~~	~~90000~~			R.Z.	117,000	~~45000~~									
	~~10600~~				13,700							16000			
					2,600										
						~~15000~~		~~18000~~	~~21600~~	~~2000~~	~~10000~~				1921 25000
									~~5200~~	zu 162 getragen					

Staatsarchiv Luzern A 1143/487

Brandassekuranz-Register der Gemeinde Menznau.

Nro.	Lit.	Eigentümer.	Benennung der Strasse oder Liegenschaft	Benennung der Gebäude	Bauart Stein	Bauart Riegel	Bauart Holz	Dachung Ziegel	Dachung Schindeln	Dachung Stroh	Versicherungssummen I. Klasse Franken	Versicherungssummen II. Klasse Franken	Versicherungssummen III. Klasse Franken
~~162~~		Lehmann Xaver	Ennethirsli (Kirt)	Haus und Scheune unter Schindeln			1		1			~~2000~~	
	a.			Schweinehaus			1		1		~~600~~		
163		~~Lemmenmann Witwe Josef~~ Meyer Josef	ober Kirt	Haus und Scheune			1	1	1			~~8500~~	
164		Schüpfer-Frei Elisabeth ~~Meyer Xaver~~	Kirt	Haus und Scheune			1	1	1		~~12000~~		
	a	~~Frei Alois~~		Holzschopf			/	/					
	b			Schweinehaus			/	/					
165.		Barmettler Jos. Sen. ~~Käslin Peter + Jakob~~	Hinterer Rotzelberg	Haus und Scheunen	/		/	/				~~10000~~	
	a.			Scheune			1	1	1			~~20000~~	
	b.			Speicher			1		1			~~3000~~	
	c.			~~Sennhütte~~ Waschhaus	1			1				~~5000~~	
	d.			Holzhaus u. Schweinestall			1	1	1			~~1200~~	
	e.			Schopf	1			1					~~2000~~
	f.			Schweinestall			/	/					
166		Käslin Lorenz	mittlerer Rotzelberg	Haus, Scheune u. Schweinestall			1		1			~~16000~~	
	a.			Oekonomiegebäude			1				~~1200~~		
				33 Latus							13,800	73,700	2000

Veränderung der Versicherungssummen für die

I. Klasse 1920	1921	1922	19	Zweite Klasse. 1912	1916	1901	1904	1905	1906	1912	1916	Dritte Klasse. 1913	19	19	19
					1918						1918				
										Z	4,600				
	9.000			~~9000~~	~~4,600~~										
							10000			R.Z.	~~19000~~ 15,600				
				R.Z.	18,200										
				Z.	2,000										
				~~1200~~	1,500										
RZ 32.500				RZ	36,600 ~~40000~~		~~24000~~ 22,000		~~25000~~		RZ ~~22,000~~				
											4,000				
	7.000						~~7000~~				~~7,000~~ 3,600				
										Z	~~5000~~		2.600		
					800										
				Z	3,200				~~12,000~~	RZ	23,400				

Staatsarchiv Luzern A 1143/487

Brandassekuranz-Register der Menznau.

Folio

Nro.	Lit.	Eigentümer.	Benennung der Strasse oder Liegenschaft	Benennung der Gebäude	Bauart Stein	Bauart Riegel	Bauart Holz	Dachung Ziegel	Dachung Schindeln	Dachung Stroh	Versicherungssummen I. Klasse Franken	Versicherungssummen II. Klasse Franken	Versicherungssummen III. Klasse Franken
~~162~~		~~Lehmann Xaver~~	Inwohnerhäusli (Kirchg.)	Haus und Scheune unter Schindeln			1		1			~~2,000~~	
	a.						1		1		~~600~~		
163		~~Hammermann Josef~~ Meyer Josef	ober Kirchg.	Haus und Scheune			1	1	1			~~3,500~~	
164		Schüpfer-Frei Elisabeth ~~Mauritius Mauritz~~ ~~Frei Elisab.~~	Kirchg.	Haus und Scheune			1	1	1		~~12,000~~		
	a			Holzschopf			/	/					
	b			Schweinestall			/	/					
165.		Karmetler Jos. Ant. ~~Küttel Peter + Jos. Ehel.~~	vorder Rothalbrig	Haus und Scheunen	/		1	/	/		~~18,000~~		
	a.			Stöckli			1	(	(		~~20,000~~		
	b.			Speicher			1		1		~~3,000~~		
	c.			~~Landstube~~ Waschhaus	1			1			~~5,000~~		
	d.			Holzhaus u. Schweinestall			1	1	1		~~1,200~~		
	e.			Trotte	1			1				~~2,000~~	
	f.			Schmiede			1	1					
166		Küttel Lorenz	mittler Rothalbrig	Haus Scheune u. Scheuerstöckli			1		1		~~16,000~~		
	a.			Oekonomiegebäude			1				~~1,200~~		
				33 Latus							13,800	73,700	2000

Veränderung der Versicherungssummen für die

Zweite Klasse. 1901	1904	1905	1906	1912	1916	Dritte Klasse. 1918	19	19	19
					1918				
					Z 2,600				
				~~1000~~	1,600				
	~~10000~~			R.Z. ~~15000~~	15,600				
~~1500~~		~~15000~~		R.Z. 13,200					
				Z. 2,000					
				~~1200~~ 1,500					
				R Z	36,000	~~24,000~~	~~25000~~	R Z	~~22,400~~
					~~30000~~	22,400			4,000
						~~3000~~			~~7,000~~
								Z	4,600
									~~8000~~
									2,600
~~600~~					800				
		~~2500~~		Z	3,200		~~13,000~~	R Z	23,400

Staatsarchiv Luzern A 1143/487

Brandassekuranz-Register der Gemeinde Menznau.

Nro	Lit.	Eigentümer.	Benennung der Strasse oder Liegenschaft	Benennung der Gebäude	Bauart: Stein	Bauart: Riegel	Bauart: Holz	Dachung: Ziegel	Dachung: Schindeln	Dachung: Stroh	Versicherungssummen I. Klasse Franken	Versicherungssummen II. Klasse Franken	Versicherungssummen III. Klasse Franken	Veränderung der Versicherungssummen für die Erste Klasse 1905	1909	1918	1922	19	19	Zweite Klasse 1903	1905	1906	1909	1911	1912	Dritte Klasse 1918	1918	1922	19
																									1918				
167		Hüsler ~~Josef~~ Emil	Hinter Röthelberg	Haus und Schweinestall R.Z.			1		1			~~9000~~					31.000					~~12,000~~	~~14,500~~	R.Z.	~~14,900~~				
	a.			Scheune R.Z.			1		1			~~9000~~											~~10,000~~	R.Z.	~~11,000~~	per 1.5.23 abgetragen			
	b.			Speicher mit Pferdestall Anbau			1		1			~~2000~~								~~3000~~			~~3,500~~	Z.	4,500				
168.		Rüf Josef sel. Erben	Vorderrinken	Haus und Scheune Anteil		1	1		1		~~7000~~				Z.	~~9,100~~	23.000												
169		~~Dinner Anton~~ Stuber Robert	Vorderrinken	Haus und Scheune Anteil		1	1		1		~~7500~~					~~9,700~~	zu No 168 getragen												
170		Getzmann Gebr. ~~Anton~~	Hinter Rinken	Haus und Scheune		1	~~1~~	1			~~7000~~				~~9500~~	Z 12,400													
	a.	Getzmann Josef		Kurzenstangen und Wasserrad Schreinerei ~~Schreinerei~~			1		1			~~400~~									~~1,000~~		~~3000~~	~~6,000~~		~~800~~	Z ~~10,400~~	13.000	
	b.	Getzmann ~~Gebr.~~ Anton		Bienenhaus			1	1						~~400~~		Z 500													
171.		Wigger Johann ~~Anton~~ Gebr.	Rüdel	Haus und Scheune			1		1			~~10,000~~													19,500 ~~15000~~				
	a.			Speicher und Remise			1		1			2500													3,200				
				34 Latus							21,500	32,900																	

Staatsarchiv Luzern A 1143/487

Brandassekuranz-Register der Gemeinde Menznau.

Nro	Lit.	Eigentümer.	Benennung der Strasse oder Liegenschaft	Benennung der Gebäude	Bauart: Stein	Bauart: Riegel	Bauart: Holz	Dachung: Ziegel	Dachung: Schindeln	Dachung: Stroh	Versicherungssummen I. Klasse (Franken)	Versicherungssummen II. Klasse (Franken)	Versicherungssummen III. Klasse (Franken)
167		Hüsler ~~Josef~~ Emil	Hinter Röthelberg	Haus und Scheunenstall R.Z.			1		1			~~9000~~	
	a.			Scheune R.Z.			1		1			~~9000~~	
	b.			Speicher mit Pferdestall Anbau			1		1			~~2000~~	
168.		Nüf Josef sel. Erben	Vorderrinken	Haus und Scheune Anteil		1	1		1		~~7000~~		
169		~~Lauer Anton~~ Stuber Robert	Vorderrinken	Haus und Scheune Anteil		1	1		1		~~7500~~		
170		Getzmann ~~Anton~~ Gebr.	Hinter Rinken	Haus und Scheune		1	~~1~~	1			~~7000~~		
	a.	Getzmann Josef		Kurzenstangig mit Wasserrad ~~Schreinerei~~ Schreinerei Kraft, Turbine			1		1			~~400~~	
	b.	Getzmann ~~Gebr.~~ Anton		Bienenhaus			1	1					
171.		Wigger ~~Anton~~ Johann Gebr.	Rindel	Haus und Scheune			1		1			~~10000~~	
	a.			Speicher und Remise			1		1			2500	
				34 Latus							21,500	32,900	

Veränderung der Versicherungssummen für die

Erste Klasse. 1905	1909	1918	1922	19	19	Zweite Klasse. 1903	1905	1906	1909	1911	1912	Zweite ~~Dritte~~ Klasse. 1913	19	19	19
											1918				
			31.000					~~12,000~~	~~14,300~~	R.Z.	~~16,900~~				
									~~10,000~~	R.Z.	~~11,000~~				
						~~3000~~			~~3,600~~	Z.	4,500				
	Z.	~~9,100~~	23.000												
		~~9,700~~ zu No 168 getragen													
	~~9500~~	Z 12,400													
							~~1,000~~		~~3000~~	~~6,000~~		~~3000~~			
~~400~~	Z 500														
											19,500 ~~15000~~				
											3,200				

Nro.	Lit.	Folio des Gr.	Eigentümer

Staatsarchiv Luzern A 1143/487

Brandassekuranz-Register der Gemeinde Menznau.

Nro.	Lit.	Eigentümer.	Benennung der Strasse oder Liegenschaft	Benennung der Gebäude	Bauart: Stein	Bauart: Riegel	Bauart: Holz	Dachung: Ziegel	Dachung: Schindeln	Dachung: Stroh	Versicherungssummen I. Klasse (Franken)	Versicherungssummen II. Klasse (Franken)	Versicherungssummen III. Klasse (Franken)	Veränderung der Versicherungssummen für die Erste Klasse 1906	Erste Klasse 1912	Erste Klasse 1918	Erste Klasse 19	Erste Klasse 19	Erste Klasse 19	Zweite Klasse 1903	Zweite Klasse 1906	Zweite Klasse 1910	Zweite Klasse 1912	Zweite Klasse 1918	Zweite Klasse 1920	Dritte Klasse 1918	Dritte Klasse 1918	Dritte Klasse 19	Dritte Klasse 19
172		Wigger Johann ~~Anton Gebr.~~	Rüdel	Haus mit Dörrofen	1	1		1				~~3500~~											~~4500~~	5,800					
173		Glanzmann Johann	ober Rüdel	Haus und Scheune			1		1		~~6500~~				~~8000~~	~~10,400~~									1922 10.400				
	a.			Heuschuppen			1	1						~~400~~		500													
174.		Bühler-Lustenberger Frau	Rüdel	Haus mit Oekonomiegebäude		1	1	1	1			~~4,000~~								~~5000~~			~~6500~~ 7	8,500					
175.		~~Sidler Josef~~ ~~Meyer Xaver~~ Riedweg Josef-Kreienbühl Wwe.	Rüdel	Haus und Scheune		1		1	+			~~4,000~~									~~5000~~	~~8500~~	2	~~11000~~	16.000				
176		Wandeler Franz Josef	Rüdel	Haus und Scheune (Käsewaltstätte)			1	1	1			~~4500~~													1922 5.000	~~5000~~	~~5000~~		
				35 Latus							6,500	16,000																	

Staatsarchiv Luzern A 1143/487

Brandassekuranz-Register der Gemeinde Menznau.

Nro.	Lit.	Eigentümer.	Benennung der Strasse oder Liegenschaft	Benennung der Gebäude	Bauart Stein	Bauart Riegel	Bauart Holz	Dachung Ziegel	Dachung Schindeln	Dachung Stroh	Versicherungssummen I. Klasse Franken	Versicherungssummen II. Klasse Franken	Versicherungssummen III. Klasse Franken	Veränderung der Versicherungssummen für die Erste Klasse 1909	Erste Klasse 1912	Erste Klasse 1917	Erste Klasse 1918	Erste Klasse 1922	Erste Klasse 1921	Zweite Klasse 1905	Zweite Klasse 1912	Zweite Klasse 1918	Zweite Klasse 1923	Zweite Klasse 19	Zweite Klasse 19	Dritte Klasse 19	Dritte Klasse 19	Dritte Klasse 19	Dritte Klasse 19
177		Studer Leo ~~Häfliger Josef~~ ~~Sherer Marie~~	Roßmoos	Haus und Scheune			1	1	1		~~6,000~~				~~7000~~	~~10000~~	~~11000~~	15.000											
178		Schärli, Bucher Magdalena ~~Boßart~~ Gebrüder ~~Frau und Sohn~~	Rüblispitz	Haus und Scheune			1		1		~~2,500~~			~~4000~~			5,200												
	a	~~Häfliger, Bucher Witwe~~		Scheuerlein			1		1					~~400~~			~~500~~	per 1.1.24 abgetragen											
179		Steffen Xaver	ober Rengg	Haus und Scheune			1		1			~~8000~~								~~10,000~~	~~14000~~	~~18,200~~	22.000						
180		Steffen Xaver	ober Rengg	Haus und Scheune			1		1		~~1,500~~					Z	~~1,900~~		1923 4.500 ~~3.000~~										
181 u. 182		Roos Xaver ~~u. Jonas~~	außer Rengg	~~Antrit~~ Haus + Scheune			1		1			~~6,000~~							1924 24.000		~~12,000~~ R.Z.	~~15,600~~							
	a			Scheune			1	1											1923 22.000										
				36. Latus							10,000	14,000																	

Staatsarchiv Luzern A 1143/487

Brandassekuranz-Register der Gemeinde Menznau.

Nro.	Lit.	Eigentümer.	Benennung der Strasse oder Liegenschaft	Benennung der Gebäude	Bauart Stein	Bauart Riegel	Bauart Holz	Dachung Ziegel	Dachung Schindeln	Dachung Stroh	Versicherungssummen I. Klasse Franken	Versicherungssummen II. Klasse Franken	Versicherungssummen III. Klasse Franken
182		Rost Xaver u. Jonas	äußer Rangg Wide rennen R 181.	Anteil Haus u. Scheune			1		1			~~4000~~	
183	a.	Schärli Franz Josef ~~Ernst Ludwig~~	äußer Rangg	Haus und Hausinstall Scheune			1 1		1 1			~~5000~~ ~~2500~~	
184		Lüm Leodegar	unter Rangg	Haus und Scheune			1		1		~~6500~~		
185. / 186.		Schnidrig Xaver u. Brüder ~~Thomas~~	Rosswald	Haus und Scheune a. d. Aa			1		1		~~8000~~		
187.	a	Väf Johann ~~Bucher Peter Adolf~~	ober Studenweid	Haus und Scheune Doppelscheune	/		1 /	(	1 /	+	~~8000~~		
				37 Latus							22,500	11,500	

Veränderung der Versicherungssummen für die

Erste Klasse. 1901	1904	1908	19 13	19 19 1920	Zweite Klasse. 1913	19 18 1920	1922	19	19	Dritte Klasse. 19	19	19	19
~~2000~~		9000	~~11,700~~		~~7000~~ ~~8300~~	9100 ~~4000~~	10.000						
							11.700						
						18,400							
18,000					R Z ~~Zürich~~ Z	~~17,000~~ ~~2000~~	30.000			Z 3.000			

Staatsarchiv Luzern A 1143/487

Brandassekuranz-Register der Gemeinde Menznau.

Nro.	Lit.	Eigentümer.	Benennung der Strasse oder Liegenschaft	Benennung der Gebäude	Bauart Stein	Bauart Riegel	Bauart Holz	Dachung Ziegel	Dachung Schindeln	Dachung Stroh	Versicherungssummen I. Klasse Franken	Versicherungssummen II. Klasse Franken	Versicherungssummen III. Klasse Franken
188		Peter Kaufmann	unter Studenmatt	Haus			1	1			~~14000~~		
	a.			Scheune			1	1	1			~~5500~~	
	b.			Speicher			1		1			~~400~~	
	c.			Schweinestall			1	1				~~2,000~~	
	d.			Wasch- und Backhäuschen		1		1				~~1200~~	
189		Bucher Leonhard Jak.	Studenmatt										
	a.			Scheune			1		1			~~10000~~	
190		Lütolf Anton sel. Erben	Studenmatt/Rauchen	Haus, Schweinestall & Schopf			1	1	1		~~14000~~		
	a.			Scheune			1	1	1			~~6000~~	
	b.												
191		Bucher Leonhard Jak.	Studenmatt	Haus & Schweinestall			1		1			~~12000~~	
192		~~Bucher Leonhard~~ Siegenthaler Gebrüder	Sagenmösli	Haus, Waschgebäude &.									
				Schweineställe &. m. Miststock			1	1	1			~~23,100~~	
	a.			Scheune		1		1	1	1		~~9000~~	
	b.			Speicher			1	1			~~2,900~~ 1965 abgebrannt		
	c.			~~Waschhäuschen Remise~~			1			1		~~200~~	
	d.			Waschhaus			1		1			~~2,600~~	
				38 Latus							30900	73000	200

Veränderung der Versicherungssummen für die

Erste Klasse. 1916	1917	1918	19 18	1919	1922	Zweite Klasse. 1920	19	Zweite Klasse. 1916	1918	1911	19 18	II. ~~Dritte~~ Klasse. 19 18	1923	1922	19
		R Z ~~23,000~~	~~23,600~~		1923 36.000 ~~35000~~										
	~~11,117~~	R Z ~~17,000~~	~~17,000~~		35000										
		~~8,000~~ Z	~~4,500~~		10.000				~~1000~~	Z	~~1,000~~		3.600	~~3.500~~	
									~~1500~~		~~2,000~~		4.500	~~4.000~~	
										R Z ~~R Z~~	~~22,400~~		30000		
		Z ~~14,000~~	~~19,500~~ →		1921 ~~20000~~ 1923 28.000	1921 I. 13.000 1923 I. 16.000 →			~~8000~~	Z	~~14,000~~				
								~~16,117~~		R Z ~~R Z~~	~~24,000~~		30.000		
						~~K Z~~ 33.800				R Z	~~24,000~~				
~~4,000~~	R Z	22,100		3,000											
						200				R Z	K Z zum 192. gelegt.				

Staatsarchiv Luzern A 1143/487

Brandassekuranz-Register der Gemeinde Menz

Nro.	Lit.	Eigentümer.	Benennung der Strasse oder Liegenschaft	Benennung der Gebäude	Bauart: Stein	Bauart: Riegel	Bauart: Holz	Dachung: Ziegel	Dachung: Schindeln	Dachung: Stroh	Versicherungssummen I. Klasse (Franken)	Versicherungssummen II. Klasse (Franken)	Versicherungssummen III. Klasse (Franken)	Veränderungen / Versicherungssummen für die Erste Klasse 1906	1907	1908	1918	1919	1922	Zweite Klasse 1902	1904	1906	1908	1911	1918	II. Dritte Klasse 1918	1923	1922	19
188.		Peter Katharina	unter Studenweid	Haus			1	1			~~14000~~					R Z ~~22,000~~	~~28,600~~		1923 36.000 ~~35000~~										
	a.			Scheune			1	1	1			~~5500~~			~~18,000~~	R Z ~~21,000~~	~~27,300~~		35000		~~9000~~								
	b.			Speicher			1		1			~~400~~											~~1000~~	Z	~~1,000~~		3.600	~~3.500~~	
	c.			Schweinscheune			1	1				~~2,900~~				Z ~~3,500~~	~~4,500~~		10.000										
	d.			Wasch- und Dörrhütte		1		1				~~1,200~~											~~1500~~		~~2,000~~		4.500	~~4.000~~	
189.		Bucher Brüdern Jak.	Studenweid																										
	a.			Scheune			1		1			~~10,000~~								~~14,000~~				R Z ~~10,000~~	~~22,400~~		30000		
190		Bättig Anton sel. Erben	Studenweid Neuhaus	Haus, Schweinscheune u. Holzschuppen			1	1	1		~~14,000~~					Z ~~16,000~~	~~18,500~~	→	1921 ~~20.000~~										
	a.			Scheune			1	1	1			~~6,000~~							1923 28.000				~~8000~~	Z	~~10,400~~				
	b.																												
191		Bucher Brüdern Jak.	Studenweid	Haus u. Schweinscheune			1		1			~~12,000~~								~~15,000~~		~~16,000~~		R Z ~~20,000~~	~~26,000~~		30.000		
192		~~Sidler Brüdern~~ Siegenthaler Gebrüder	Sagenmühle	Haus, Mühlegebäude u. Schweinställe u. Mühlewerk	1		1	1	1			~~23,400~~												R.Z.	~~30,400~~				
	a.			Scheune	1		1	1	1			~~9,000~~		~~17,000~~		R.Z.	22,100												
	b.			Speicher			1	1			~~2,900~~	1905 abgebrannt						2,000											
	c.			~~Sennhütte Remise~~		1			1				~~200~~												~~R.Z.~~ ~~200~~ zu 192 [illegible]				
	~~d.~~			Mühlewerk			1		1			~~2,600~~												~~R.Z.~~					
				38 Latus							30,900	73,000	200																

Staatsarchiv Luzern A 1143/487

Brandassekuranz-Register der Gemeinde Menznau.

Nro.	Lit.	Eigentümer.	Benennung der Strasse oder Liegenschaft	Benennung der Gebäude	Bauart Stein	Bauart Riegel	Bauart Holz	Dachung Ziegel	Dachung Schindeln	Dachung Stroh	Versicherungssummen I. Klasse Franken	Versicherungssummen II. Klasse Franken	Versicherungssummen III. Klasse Franken
193		Dubach Josef Anton	Oberganschili	Haus und Scheunen			1	1	1			~~14000~~	
	a.			Scheune	1		1	1	1			~~7000~~	
	b.			Speicher			1	1	1			2500	
	c.			Schweinestall	1			1			~~300~~		
	d.			Holzhüs			1	1			~~500~~		
194		Meier Landwirt Anzeiger	Rüsswaganschili	Haus und Scheune			1	1	1		~~15000~~		
	a.			Oekonomiegebäude			1	1					
195.		Emmenegger Landwirt	Sachseln, Feiss	Haus und Scheunstall			1		1			~~6000~~	
	a.			Scheune u. Schweinemanbau	1		1	1	1			~~8000~~	
196		Fischer Emmenegger Franz Christian Fabrikarbeiter Sarnen (Nw.) Feiss		Wohnhaus & Scheunstalle			1	1	1			~~9000~~	
	a.			Anteil Scheune			1	Eigentum	1			~~11000~~	
	b.			Speicher Scheunstaum & Schweinestall			1		1			2000	
	d.			Anteil Abortstelle			1		1			~~100~~	
197		Emmenegger Eduard	von Sax, Feiss	Anteil Haus			1	1	1			~~5000~~	
	a.			Scheunstaum			1		1			~~600~~	
	b.			Anteil Speicher			1		1			~~1500~~	
	c.			Scheune			1	1			~~7000~~		
	d.			Anteil Abortstelle			1		1			~~100~~	
			39 Latus								22800	67600	200

Veränderung der Versicherungssummen für die

Erste Klasse. 19 18	19 19	19 22	19 23	19 3	19 12	19 18	Zweite Klasse. 19 01	19 06	19 08	19 11	19 13	19 17	Dritte Klasse. 19	19	19	19
												1918				
18.000				00							14500					
~~24.000~~		27.000			22000						~~16000~~					
3.900				00							~~2000~~					
~~400~~	1924 abgetragen															
600																
~~26.000~~			30.000	000												
~~2.200~~			3.600													
		11.700					~~9000~~					~~11.700~~				
~~10.000~~		20.000				18.000	~~9000~~					~~14000~~				
~~14.300~~		20.000				~~11.000~~					~~11000~~					
~~17.000~~	~~24.000~~ 1921 5.200	25.000		18.000			~~11.000~~				~~16000~~					
		10.000									~~4000~~	Z ~~6.200~~				
~~13.000~~						~~13000~~	~~7000~~	~~11000~~								
		2.600					~~1000~~	~~3000~~				~~2.600~~				
		3.900										~~3.900~~				
~~14.500~~						~~14.500~~										

Staatsarchiv Luzern A 1143/487

Brandassekuranz-Register der Gemeinde Menznau.

Nro.	Lit.	Eigentümer.	Benennung der Strasse oder Liegenschaft	Benennung der Gebäude	Bauart Stein	Bauart Riegel	Bauart Holz	Dachung Ziegel	Dachung Schindeln	Dachung Stroh	Versicherungssummen I. Klasse Franken	II. Klasse	III. Klasse
193		Lehmann Josef Anton	Oberganschili	Haus und Scheunen		1	1	1	1				
	a.			Scheune	1		1	1	1				
	b.			Speicher			1	1	1				
	c.			Schweinestall	1			1			~~300~~		
	d.			Holzhaus			1	1			~~500~~		
194		Meier ~~Lüthard~~ Anton sel.	Rauchgangschili	Haus und Scheune			1	1	1		~~15000~~		
	a.			Oekonomiegebäude			1	1					
195.		Lemmenegger ~~Andreas~~ Jakob sel. Wwe.	Jakobili, Geiss	Haus und Scheunstall			1		1				
	a.			Scheune u. Schuppenanbau	1		1	1	1				
196		Fischer Lemmenegger Hans Christian sel. Wwe.	Geiss	Wohnhaus u. Scheunstalle			1	1	1				
	a.	~~Fischer Lemmenegger Hans Jakob~~		Anbau Scheune			1	Ettwil	1				
	b.			Speicher Schweinestall			1		1				
	~~d.~~			Anbau Schopf			1		1				
197		Lemmenegger Konrad	neu Sax, Geiss	Anteil Haus			1	1	1				
	a.			Schweinestall			1		1				
	b.			Anteil Speicher			1		1				
	c.			Scheune			1	1			~~7000~~		
	d.			Anteil Schopf			1		1				
				39 Latus							22800		

Veränderung der Versicherungssummen für die

Erste Klasse. 1901	1908	1911	1913	1917	1918	Zweite Klasse. 1901	1906	1908	1911	1913	1917	Dritte Klasse. 19	19	19	19
			14500							14500	1918				
				22000						~~16000~~					
			3000							~~3000~~					
			20000												
2500															
							~~9000~~				~~11,000~~				
				18000	~~9000~~						~~11000~~				
					11000						~~11000~~				
				18000			11,000				16000				
											4000				
							7000	14000							
					15000		1000	2000							
10,000	13,000				14600										

Brandassekuranz-Register der Gemeinde Menznau.

Nro.	Lit.	Eigentümer.	Benennung der Strasse oder Liegenschaft	Benennung der Gebäude	Bauart Stein	Bauart Riegel	Bauart Holz	Dachung Ziegel	Dachung Schindeln	Dachung Stroh	Versicherungssummen I. Klasse Franken	II. Klasse Franken	III. Klasse Franken
198.		~~Kaufmann Meyer Post~~ ~~Luzern~~	per Bahn, Geis	Haus und Scheunenbaum		1		1			~~2700~~		
	a.			Anteil Scheune			1		Ekernit +			~~6300~~	
	b.			Anteil Speicher			1		1			~~1500~~	1907 abgeschrieben
	c.			Anteil Waschhaus									~~400~~
199.		~~Stämpfer Franz~~ Bäckermeister Albin	Pilatusstr.	Haus und Scheunenbaum			1	1	+			~~13000~~	
	a.			Scheune	1		1	1	+			~~7000~~	
	b.			Speicher m. Waschküche			1	/	+			~~3000~~	
~~200~~		~~Stämpfer Johann~~ Bäckermeister Albin	Pilatusstr.	Haus mit Schaufenster		1	1	1				~~3500~~	
201		Stettler Johann Ochsenwirt Albin	Schwarzenbachstr. Geis	Haus und Scheunenbaum		1		1				~~13000~~	
	a.			Scheune		1	1				~~15000~~		
	b.			Wagenschopf (Wagnerwerkstätte)		1	1				~~2000~~		
	c.			Waschhütte		1		1			~~300~~		
202		~~Geiss Jos. & Söhne~~ ~~Josef Jos. & Josef Heinrich~~ Förster		Haus mit Remise		1		1					~~10000~~
	a.			Scheune		1		1				~~8000~~	
											26,000	55,300	10,100

40. Latus

Veränderung der Versicherungssummen für die

Erste Klasse. 1905	1907	1912	1914	1915	1917	1918	19 18	19 19	1920	1921	19
						~~24000~~	~~26000~~ R.	34,000			
						~~14000~~	~~15000~~ R.	17,000			
							18,800				
							17600				
									10.000		
							Z ~~24,200~~		25.000		
									30.000		
							~~400~~		3.500		

Zweite Klasse. 1902	1906	1908	1911	1913	1914	1918
		~~10000~~				
	~~10,000~~		~~14000~~			
~~10,000~~						
					Z ~~15000~~	
						~~2000~~ Z ~~1500~~
						400
					13000	~~15,900~~
					10000	~~13000~~

Dritte Klasse. 1918	19	1921	19
~~1500~~ per 1.1.22 abgetragen			

Staatsarchiv Luzern A 1143/487

Brandassekuranz-Register der Gemeinde Menznau.

Nro.	Lit.	Eigentümer.	Benennung der Strasse oder Liegenschaft	Benennung der Gebäude	Bauart Stein	Bauart Riegel	Bauart Holz	Dachung Ziegel	Dachung Schindeln	Dachung Stroh	Versicherungssummen I. Klasse Franken	Versicherungssummen II. Klasse Franken	Versicherungssummen III. Klasse Franken
198.		~~Kunz Josef~~ Meyer Josef ~~Luzernerstr. Aarau~~	per Bez. Weis	Haus und Scheunenbaum		1		1					
	a.			Anteil Scheune			1		Eter				
	b.			Anteil Speicher			1		1				
	c.			Anteil Abtrittbaum									
199.		~~Lauterburg Franz~~ Bäckig ~~Gebrüder~~ Alois	Pfarrhaus	Haus und Scheunenbaum			1	1	+				
	a.			Scheune	1		1	1	+				
	b.			Speicher m. Waschhaus			1	/	+				
~~200~~		~~Lauterburg Johann~~ Bäckig ~~Gebrüder~~ Alois	Pfarrhaus	Haus mit Backofen		1	1	1					
201		Stalder ~~Johann~~ Ochsenbein Alois	Schwarzenbach, Weis	Haus und Scheunenbaum			1		1				
	a.			Scheune			1	1					
	b.			Waschhaus (Wagnerwerkstätte)			1	1					
	c.			Backofen			1		1				
202		~~Bucher, Jos. v. Söhne Josef Jos. + Josef Stadelmann Förster~~		Haus mit Scheune			1		1				
	a.			Scheune			1		1				

Übertrag

Nro.	Lit.	Veränderung der Versicherungssummen für die Erste Klasse. 1905	1907	1912	1914	1915	1917	Zweite Klasse. 1902	1906	1908	1911	1913	1914	Dritte Klasse. 1918	19	19 21	19
198.						17000	12000			~~10000~~			1918				
	a.												~~1000~~ per 1.1.22 abgetragen				
	b.																
	c.																
199.					~~12000~~		18000										
	a.			~~11000~~			16000		~~11000~~		~~14000~~						
	b.												~~1000~~				
~~200~~													1.II.20. ~~2000~~				
201													Z ~~15000~~				
	a.					~~15000~~											
	b.												2000 Z ~~1000~~				
	c.																400
202								~~10000~~					13000 15000				
	a.												~~10000~~ 13000				

40. Latus

Staatsarchiv Luzern A 1143/487

Brandassekuranz-Register der Gemeinde Menznau.

Nro.	Lit.	Eigentümer.	Benennung der Strasse oder Liegenschaft	Benennung der Gebäude	Bauart Stein	Bauart Riegel	Bauart Holz	Dachung Ziegel	Dachung Schindeln	Dachung Stroh	Versicherungssummen I. Klasse Franken	Versicherungssummen II. Klasse Franken	Versicherungssummen III. Klasse Franken
203		Wininger Josef Anton	Schmitte	Haus mit Scheune	1			1				~~14,000~~	
204		~~Gerber Hodel~~ Eiholzer Josef Gebr.	Schutt	Haus und Schweinescheune			1	1	x			~~12,000~~	
	a.			Scheune			1	1	x			~~14,000~~	
	b.			Speicher			1		1			~~2,500~~	
	c.			Holzschuppe			1		1			~~400~~	
205		~~Gerber Hodel~~ Eiholzer ~~Josef~~ Gebr.	Schutt	Haus mit Scheune	1	1		1				~~4,500~~	
206		Bösch Viktor ~~Gerber~~ Jäggi-Josef Greter ~~Witwe~~	Hergarn	Haus und Scheune			1		1			~~3,500~~	
	a			Schweinescheune	1		1		1				
207		~~Fuhrer~~ ~~Hafnermeister~~ Landjäger Josef Kob	Obere Schwand	Scheune			1	1	1			~~9,000~~	
				Übertrag							3,500	56,400	

Veränderung der Versicherungssummen für die Erste Klasse.						Zweite Klasse.						Dritte Klasse.			
1902	1906	1908	1913	19 18	1922	1905	1906	1910	1912	19 18	19	19	19	19	19
					18.200					~~12,000~~					
			~~17,000~~	~~22,000~~	1923 25.000		~~14,000~~								
			~~20,000~~ R	~~26,000~~	30.000	~~14,000~~			~~12,000~~						
				1923 3.300	~~3200~~					~~2,500~~					
				700	~~500~~					~~400~~					
~~4600~~				~~5,000~~	1923 7.500										
~~6000~~		~~800~~		Z. ~~6,500~~ 1,000	1921 9.500										
—						~~13,000~~			Z. 15,600						

Staatsarchiv Luzern A 1143/487

Brandassekuranz-Register der Gemeinde Menznau.

Nro.	Lit.	Eigentümer.	Benennung der Strasse oder Liegenschaft	Benennung der Gebäude	Bauart: Stein	Bauart: Riegel	Bauart: Holz	Dachung: Ziegel	Dachung: Schindeln	Dachung: Stroh	Versicherungssummen I. Klasse Franken	II. Klasse Franken	III. Klasse Franken
		Kanzlhaus Jakob											
208.		~~Lusser Hofmeister Franz~~	Hofstatt	Haus	1	1		1			~~6000~~		
	a.			Scheunenspeicher	1		1	1					
	b.			Schweinshaus			1	1			~~500~~		
209		Lohmann Hermann	Aeldammatt	Anteil Haus & Scheune			1		1		~~4000~~		
		Mäl Peter s. Joh.											
210		~~Felder Josef~~	Aeldammatt	Anteil Haus & Scheune			1		Schindeln		~~4000~~		
		~~Buchwald Käf Johann~~											
211		Mäl Peter s. Joh.	Aeldammatt	Haus			1	1			~~11000~~		
	a			Scheune	1		1	1					
	b			Einmannhaus			1	1					
212		~~Lohmann Johann Birrum Adolf Friedr~~	Schützenhaus	Haus und Scheune		1		1	1		~~4000~~		
		Lohmann Hermann											
				42 Latus							32,500		

Veränderung der Versicherungssummen für die

Erste Klasse. 1901	1910	1911	1912	1918	1923	Zweite Klasse. 19	19	19	19	19	19	Dritte Klasse. 19	19	19	19
			Z.	~~7500~~	10000										
~~1000~~			Z.	~~1500~~	1500										
			Z.	~~600~~	1200										
				5200											
	~~6000~~			7800											
~~12000~~			R.Z.		23400										
			~~14000~~ R.Z.	~~10000~~	19500										
				~~600~~	800										
				~~7000~~	9100										

Staatsarchiv Luzern A 1143/487

Brandassekuranz-Register der Gemeinde Menznau.

Nro.	Lit.	Eigentümer.	Benennung der Strasse oder Liegenschaft	Benennung der Gebäude	Bauart: Stein	Bauart: Riegel	Bauart: Holz	Dachung: Ziegel	Dachung: Schindeln	Dachung: Stroh	Versicherungssummen I. Klasse (Franken)	Versicherungssummen II. Klasse (Franken)	Versicherungssummen III. Klasse (Franken)	Veränderung der Versicherungssummen für die Erste Klasse 1901	Erste Klasse 1912	Erste Klasse 1918	Erste Klasse 1919	Erste Klasse 1920	Erste Klasse 19	Zweite Klasse 1903	Zweite Klasse 1904	Zweite Klasse 1918	Zweite Klasse 1918	Zweite Klasse 1921	Zweite Klasse 19	Dritte Klasse 1918	Dritte Klasse 1918	Dritte Klasse 19	Dritte Klasse 19
213		Schmidiger Joh. Kond. in Zweimmen ~~Blum Johann~~	Schlößli	Haus		1	1	1	+			~~3,500~~						9.000				~~4000~~	~~4,000~~						
	a.			Scheune			1	1	+			~~3,500~~						4.500					~~4,500~~						
214		Klai Alois	Stadelboden	Haus und Scheune			1		1		~~3,000~~				Z ~~4500~~	~~5,800~~								5.800					
215		~~Meier Jos. u. Frau~~ Klay Alois ~~Bieser Josef~~	Stadelboden	~~Haus und~~ Scheune			1		1		~~2,000~~				~~3000~~	~~3,000~~		Z 1.500				—							
216		Schmidiger David sel. Erben	Schmidte i. Menzberg-dorf	Haus mit Schmidte u. Wagnerwerkstätte	1		1	1	1				~~10,000~~							~~13,000~~	~~16,000~~					R Z ~~16000~~	20,800		
217		Fölmli Josef	Sperbelegg	Haus und Scheune			1		1		~~3,000~~			~~3500~~		~~4500~~	8500												
				43 Latus							8,000	7,000	10,000																

Staatsarchiv Luzern A 1143/487

Brandassekuranz-Register der Gemeinde Menznau.

Nro.	Lit.	Eigentümer.	Benennung der Strasse oder Liegenschaft	Benennung der Gebäude	Bauart: Stein	Bauart: Riegel	Bauart: Holz	Dachung: Ziegel	Dachung: Schindeln	Dachung: Stroh	Versicherungssummen I. Klasse (Franken)	Versicherungssummen II. Klasse (Franken)	Versicherungssummen III. Klasse (Franken)	Veränderung der Versicherungssummen für die Erste Klasse 1901/1914	Erste Klasse 1902/1915	Erste Klasse 1905/1918	Erste Klasse 1906/1918	Erste Klasse 1912/1919	Erste Klasse 1913/1920	Zweite Klasse 1905	Zweite Klasse 1913	Zweite Klasse 1915	Zweite Klasse 1918	Zweite Klasse 1920	Zweite Klasse 19	Dritte Klasse 1918	Dritte Klasse 1918	Dritte Klasse 1920	Dritte Klasse 19
218		~~Fölmli Anton~~ ~~Schmidiger Wittwe~~ Lipp ~~Schmidiger Frau~~	Sperbelegg Prz. Jos.	Haus und Scheune			1		1		~~3000~~						~~Z 2000~~	~~5,000~~	1922 abgebrannt 1924 23.000										
219.		Roos Franz ~~Sohn~~	Steinhalden, Menzberg	Haus und Scheune			1		1		~~8,000~~					~~10000~~	~~10,000~~		1923 15.000										
	~~a~~			~~Scheunchen~~			~~1~~		~~1~~		~~500~~	1917 abgebrannt																	
	a	"	"	Heidscheune			1	1										8,000											
220.		Reis ~~Albert~~ Niklaus	Ladensäge	Haus			1	1			~~12,000~~				~~19000~~	R.Z.	~~23,800~~	Z	28.800										
	a/d	" Robert		Scheune ~~Wohnhaus mit Frauengebäude~~	1	1	1	1			~~8000~~				~~21500~~											R.Z. ~~26,900~~	~~38.600~~	1921 IV Kl.
	b.	" Niklaus		Scheune			1	1	~~1~~			~~8,000~~			~~11500~~	R.Z.	~~14,400~~	Z	19.400		~~11000~~								
	c.	" "		Schweinscheune ~~u. Holzhütte~~		1	1	1			~~2,500~~					Z. ~~3,900~~			1923 6.000					Z ~~4.900~~					
	~~d.~~	" Robert		Scheune	1			1						~~9000~~		R.Z.	~~11,900~~ zu 220 [illegible]												
	e	" Niklaus		Bienenhaus			1	1								Z. ~~600~~	1923 nach Rüswil 335 e.												
221.		~~Ledermann Samuel~~ Knuchel Johann	Tutensee	Haus und Schweinscheune			1	1	~~1~~			~~12,000~~							1921 18.200	~~14,000~~			Z ~~18,200~~						
	a.			Scheune & Wagenschuppen	1		1	1	1			~~11,000~~								~~16,000~~		21000	Z 26,300						
	b.			Speicher			1		1			~~2,800~~											Z 3,600						
	c.			Schweinscheune		1	1	1			~~1,500~~					Z ~~2,300~~			1921 5.000										
221 d ~~222~~		~~Ledermann Samuel~~ Knuchel Johann	Schafrein	Haus und Scheune			1		1		~~500~~						700												
				44 Latus							36,000	33,800																	

Staatsarchiv Luzern A 1143/487

Brandassekuranz-Register der Gemeinde Menznau.

Nro.	Lit.	Eigentümer.	Benennung der Strasse oder Liegenschaft	Benennung der Gebäude	Bauart Stein	Bauart Riegel	Bauart Holz	Dachung Ziegel	Dachung Schindeln	Dachung Stroh	Versicherungssummen I. Klasse Franken	Versicherungssummen II. Klasse Franken	Versicherungssummen III. Klasse Franken
218		~~Schmidiger Viktor~~ Lisseli ~~Anton~~ Lisse, ~~Schmidiges~~ Haus	Grabenberg Pfr. Hs.	Haus und Schaua			1						
219.		Roos Franz ~~Josef~~	Steinhalten/Menzberg	Haus und Schaua			1						
	a.		"	Schaua			1						
				Heustaua			1						
X 220.		Ruid ~~Albrecht~~ Niklaus	Lachenspitz	Haus			1						
X	a/b.	" Robert		~~Schaua~~ Wohnhaus u. Scheune		1	1						
	b.	" Niklaus		Schaua			1						
	c.	" "		Schweinehaus u. Holzschutte			1						
X	~~d.~~	" Robert		Schaua		1							
	e	" Niklaus		Schweinestall			1						
X 221.		~~Lehrmann Samuel~~ Knuchel Johann	Entlebuch	Haus und Scheunschaua			1						
X	a.			Schaua u. Wagenschopf		1	1						
	b.			Stadel			1						
	c.			Scheunschaua			1	1					
221 d													
~~222~~		~~Lehrmann Samuel~~ Knuchel Johann	Schachen	Haus und Schaua			1						

Übertrag

Veränderung der Versicherungssummen für die

Erste Klasse. 1901	1902	1905	1906	1912	1913	Zweite Klasse. 1905	1913	1915	1918	1920	19	Dritte Klasse. 1918	19	1920	19
				~~3500~~		ebraut									
				~~8000~~											
					18000										
~~18000~~	~~20,000~~						~~11000~~					R.Z. ~~14000~~	~~38.000~~	1921 IV Kl.	
				~~3000~~						2 ~~4.000~~					
			~~7000~~		500	235 e.									
						~~14,000~~				2 ~~6.000~~					
						~~16,000~~	~~21000~~			R.Z. 26.300					
										2 2.600					
		~~1,800~~													

Staatsarchiv Luzern A 1143/487

Brandassekuranz-Register der Gemeinde Menznau.

Nro.	Lit.	Eigentümer.	Benennung der Strasse oder Liegenschaft	Benennung der Gebäude	Bauart: Stein	Bauart: Riegel	Bauart: Holz	Dachung: Ziegel	Dachung: Schindeln	Dachung: Stroh	Versicherungssummen I. Klasse Franken	Versicherungssummen II. Klasse Franken	Versicherungssummen III. Klasse Franken	Veränderung der Versicherungssummen für die Erste Klasse 1904	1905	1911	1912	1918	1920	Zweite Klasse 1903	1906	1910	1911	1912	1913	Zweite ~~Dritte~~ Klasse 1914	1918	1920	19
222 ~~275~~	siehe hinten																												
222	a.	Tschopp Jakob	Tutensee	Schweinscheune			1		1			~~1,500~~														Z	1,900		
X	b.			Scheune	1	1	1	1	x			~~6,000~~					~~30000~~ R Z	~~23,000~~	1922 35.000										
	c.			Speicher			1		1			~~1,500~~						1921 1.900	1922 2.500							Z	~~1,900~~		
	d.			Oekonomiegebäude		1		1			~~6,000~~							Z ~~1,800~~	8.000										
X 223		Glanzmann Josef	ober Treien	Haus, Scheune u. Schweinscheune			1		1			~~18,000~~												~~27,000~~		R Z	~~35,000~~	35.000	
	a.			Speicher			1		1			~~2,500~~							1924 6.000					~~3000~~			~~3,900~~	~~6.000~~	
	b.			Oekonomiegebäude		1		1							~~6,000~~			~~6,000~~	7.000										
	c			Wagenschuppen			1	1											1924 1.500										
X 224		Unternährer Brüdern	unter Treien	Haus, Scheune u. Schweinscheune			1		1			~~17,000~~											~~24,000~~			R Z	~~31,200~~	41.200	
	a.			Speicher			1	1	x			~~3,000~~				~~3000~~	Z	~~3,900~~	5.900										
	b.			Scheune	1		1	1						~~8000~~			Z	~~10,400~~	~~16.000~~ 1922 20.000										
225		~~Ottiger Gebr.~~ ~~Zimmermann Josef~~	Thal	Haus u. Schweinscheune			1	1	x			~~8,000~~					~~8000~~	~~8,800~~	20.000										
	a.	Papierfabrik Perlen A.-G.		Scheune	1		1	1	x 1			~~7,000~~									~~10,000~~				~~12500~~		~~16,000~~	20.000	
	b.			Speicher			1		1			~~1,800~~							1922 2.300								~~2,300~~	~~2.300~~	
	c			Weidscheune			1	1											1924 6.500										
x 226		Getzmann Caspar	Tweerenegg	Haus und Scheune u. Anbau			1		1			~~10,000~~								~~13,000~~		~~15000~~		~~18,000~~		R Z	~~24,700~~	30.000	
	a.			Holzhaus			1		1			~~300~~															~~400~~	400	
				45. Latus							6,000	76,600																	

Staatsarchiv Luzern A 1143/487

Brandassekuranz-Register der Gemeinde Menznau.

Nro.	Lit.	Eigentümer.	Benennung der Strasse oder Liegenschaft	Benennung der Gebäude	Bauart Stein	Bauart Riegel	Bauart Holz	Dachung Ziegel	Dachung Schindeln	Dachung Stroh	Versicherungssummen I. Klasse Franken	Versicherungssummen II. Klasse Franken	Versicherungssummen III. Klasse Franken
227		Franz Lindner	Truttenegg	~~Anbau~~ Scheune ~~Schopf~~			1	1	x			~~4,000~~	
	a.			Scheune			1	1					
	b.			Holzschopf			1		1				
	c			Scheune	1		1	1					
228		Wirtschaft ~~Hofmatten~~ Edelweiss	Truttenegg	~~Anbau~~ Scheune u. Scheune ~~+ Scheune~~			1	1	x			~~5500~~	
	a.			Scheune	1		1		1		~~2,500~~		
229		Einwohnergemeinde Menzenau	Truttenegg	Schulhaus			1	1			~~8000~~		
230		~~Schmieder Josef~~ Hofmatt ~~Hunkler Kaspar~~ Allmer Josefa Frau ~~Walder Alois~~ Lingg Anton u. Frau	Truttenegg	Haus und Scheune			1	1			~~3,000~~		
231		~~Hotel Taverne Schlüssel~~ Haab Peter	Finsterhennen, Menzberg	Haus und Scheune	1		1	1		+	~~6,000~~		
				46 Latus							19,500	12,500	

Veränderung der Versicherungssummen für die

Erste Klasse. 1901	1902	1904	1905	1908	1912	Zweite Klasse. 1904	1910	1911	1912	1915	1918	Dritte Klasse. 19	19	19	19
	1914	1918	1918	1920	19						1918				
			15,600				~~4000~~	1911 abgeb.							
			2,600												
~~6000~~			13,500			~~400~~					550				
	~~16000~~		20,800				~~10,000~~	1911 abgeb. ~~11,000~~							
		R.Z. ~~28000~~	28,000							~~8500~~	19,600				

Brandassekuranz-Register der Gemeinde Menznau.

Nro.	Lit.	Eigentümer.	Benennung der Strasse oder Liegenschaft	Benennung der Gebäude	Bauart Stein	Bauart Riegel	Bauart Holz	Dachung Ziegel	Dachung Schindeln	Dachung Stroh	Versicherungssummen I. Klasse Franken	Versicherungssummen II. Klasse Franken	Versicherungssummen III. Klasse Franken
227		Franz Lindner	Menznau	~~Antheil Wohnh. Scheune~~			1	1	x			~~4,000~~	
	a.			Scheune			1	1					
	b.			Holzsäge			1		1				
	c			Scheune	1		1	1					
228		Wittwe/ ~~Eheweiber~~ ~~Johann~~	Menznau	~~Antheil~~ Haus u. Scheune ~~+ Scheune~~			1	1	x			~~5,500~~	
	a.			Scheune	1		1		1		~~2,500~~		
229		Einwohnergemeinde/Menznau	Menznau	Schulhaus			1	1			~~8,000~~		
		~~Schilliger Josef~~											
		~~Beat-Lauw Maria Wwe.~~											
		~~Bichler Hermann Wwe. Kinder~~											
230		~~Schumacher Josef~~	Menznaggasse	Haus und Scheune			1	1			~~3,000~~		
		~~Hecker Kaspar~~											
		~~Allmer Josef Haus.~~											
		~~Walder Alois~~											
		~~Lingg Anton z. Kran~~											
231		~~Hotel Krone Wittwe~~	Frau Hofmann, Menzberg	Haus und Scheune	/		1	/	+		~~6,000~~		
		Haas Peter											
				46 Latus							19,500	12,500	

Veränderung der Versicherungssummen für die

Erste Klasse. 1901	1902	1904	1905	1908	1912	Zweite Klasse. 1904	1910	1911	1917	1915	1918	Dritte Klasse. 19	19	19	19
					~~12,000~~	Liegenschaft					278				
	2000														
					~~12,000~~										
5000															
	~~10,000~~	~~15,000~~	~~20,000~~		~~23,000~~										
				9000											

Staatsarchiv Luzern A 1143/487

Brandassekuranz-Register der Gemeinde Menznau.

Nro.	Lit.	Eigentümer.	Benennung der Strasse oder Liegenschaft	Benennung der Gebäude	Bauart Stein	Bauart Riegel	Bauart Holz	Dachung Ziegel	Dachung Schindeln	Dachung Stroh	Versicherungssummen I. Klasse Franken	Versicherungssummen II. Klasse Franken	Versicherungssummen III. Klasse Franken	Veränderung der Versicherungssummen für die Erste Klasse 1905	1906	1912	1918	19	19	Zweite Klasse 19	19	19	19	19	19	Dritte Klasse 19	19	19	19
232																													
233.		Mätz Josef	Schoppen	Haus u. Scheune			1		1		~~6,500~~					Z ~~9000~~	11,700												
X 234		Wirti Niklaus	Unterfingen	Wohnhaus u. Schweinscheune		1	1	1			~~15,000~~				~~17,500~~	R Z ~~20000~~	26,000												
	a.			Scheune	1		1	1			~~15,000~~				~~18,000~~	R Z	23,400												
235		Müller Johann ~~Studer Johann Rössli~~ ~~Sigrist Alois~~ ~~Meier Anton~~	Unterberg	Haus und Scheune			1		1		~~4,500~~			~~11,000~~	Z	~~15000~~	19,500												
236.																													
237.																													
				47. Latus							41,000																		

Staatsarchiv Luzern A 1143/487

Brandassekuranz-Register der Gemeinde Menznau.

Nro.	Lit.	Eigentümer.	Benennung der Strasse oder Liegenschaft	Benennung der Gebäude	Bauart Stein	Bauart Riegel	Bauart Holz	Dachung Ziegel	Dachung Schindeln	Dachung Stroh	Versicherungssummen I. Klasse Franken	II. Klasse Franken	III. Klasse Franken
238		Kiffaber Johann	vordere Kirchgasse	Haus m. Schweinestall			1	1	1			~~13000~~	
	a.			Scheune			1		1			~~3000~~	
	b.			Waschhütte	1	1		1				~~1500~~	
239.		Lisibeth ~~Kiffaber~~ Gerber ~~Gerber~~	mittlere Kirchgasse	Haus mit Schweinestall			1	1	1			~~7000~~	
	a.			Scheune			1		1			~~10000~~	
	b.			Speicher & Wagenschopf			1	1			~~1000~~		
	c.			Waschhaus		1		1					~~1200~~
	d			Werkstatt			1	1					
240		Stöckli Josef Gebr.	obere Feldmatt	Haus m. Scheune & Trotte			1	1	1			~~12000~~	
	a.			Speicher mit Holzhaus			1	1	1			~~1500~~	
	b.			Waschhaus mit Trotte	1	1		1					~~100~~
	c			Holzhaus			1	1			Zu V. 240 a getragen.		
241		Stöckli ~~Josef Gebr.~~ Meyer Josef Wechsler Joh.	hintere Feldmatt	Haus m. Scheune			1	1	1		~~5500~~		
242		Zimmermann ~~Fr. Josef~~ Georg Wicki Niklaus	südliche Kirchgasse	Haus mit Trotte & Waschhalle			1	1				~~21,500~~	
	b.			Scheune			1	1	1			~~14500~~	
	c.			Holzhaus			1	1	1			~~600~~	
	d.			Ostermorgebäude	1	1		1				~~1500~~	
				Übertrag							9,500	91,100	1300

Veränderung der Versicherungssummen für die

Erste Klasse.							Zweite Klasse.							Dritte Klasse.					
1901	1906	1909	1911	1912	1914		1920	19	1907	1911	1913	1914		1918	1919	1918	19		
1917	1918	1918	1919	1920	1922														
	~~17000~~	~~17000~~			20.000														
														~~14,400~~	1922 15.000				
					2.500									~~1400~~					
	R.Z. 23.000								~~16,000~~										
	Z. 5600											R.Z.	18.000						
			600														Z. 1500		
	R.Z.	~~13000~~			1921 34.000					~~20,000~~		21,500		~~23000~~					
				4.900						~~3000~~				~~2,600~~	~~1400~~				
				5.500						~~3500~~				~~4,500~~	Z. ~~4500~~				
														~~2,300~~					
~~13000~~	R.Z. ~~14,300~~																		
				R.Z. 50.000										~~26000~~	R.Z. ~~23000~~	~~25,000~~			
							R.Z. 30.000							~~10000~~	R.Z. ~~14,000~~	~~20,000~~			
				2.000										~~1300~~		~~1400~~			
				2.000												~~2,000~~			

Staatsarchiv Luzern A 1143/487

Brandassekuranz-Register der Gemeinde Men

Nro.	Lit.	Eigentümer.	Benennung der Strasse oder Liegenschaft	Benennung der Gebäude	Bauart Stein	Bauart Riegel	Bauart Holz	Dachung Ziegel	Dachung Schindeln	Dachung Stroh	Versicherungssummen I. Klasse Franken	Versicherungssummen II. Klasse Franken	Versicherungssummen III. Klasse Franken
238		Nüssler Johann	vorder Matterschachten	Haus m. Scheune			1	1					
	a.			Scheune			1						
	b.			Schopf	1	1		1					
239.		Liezinst ~~Bürgler~~ Riedhof Ueberli	mittler Matterschachten	Haus mit Steinkeller			1	1					
	a.			Scheune			1						
	b.			Waschhaus & Wagenschopf			1	1					
	c.			Schopf		1		1					
	d			Schweinehaus			1	1					
240		Stöckli Josef Gebr.	ober Holzmatt	Haus m. Scheune & Trotte			1	1					
	a.			Speicher mit Holzhaus			1	1					
	b.			Schopf mit Schweinestall	1	1		1					
	c			Holzhaus			1	1					
241		~~Stöckli Josef Gebr.~~ ~~Meyer Josef~~ Wechsler Joh.	unter Holzmatt	Haus m. Scheune			1	1					
242		Zimmermann ~~Fr. Zgraggen~~ Wicki Niklaus	Wirtshaus Post	Haus mit Kegl & Schweinestall			1	1					
	b.			Scheune			1	1					
	c.			Holzhaus			1	1					
	d.			Ökonomiegebäude	1	1		1					

Übertrag

Veränderungssummen für die Erste Klasse. Zweite Klasse. Dritte Klasse.

1901	1906	1909	1911	1912	1914	1905	1906	1907	1911	1913	1914	1918	1919	1918	1919
					12000							1922 15000			
				15000			~~2000~~ 11	~~16000~~			R.L.	18000			
	4300														L. 1500
4000						14000			20000		21,500	~~23000~~			
									~~2000~~			~~2000~~	~~4000~~		
							2000		~~3500~~			~~4500~~	~~4500~~		
						1400						2300			
8000	4000				11,000										
							22500								

Brandassekuranz-Register der Gemeinde Menznau.

Nro.	Lit.	Eigentümer.	Benennung der Strasse oder Liegenschaft	Benennung der Gebäude	Bauart Stein	Bauart Riegel	Bauart Holz	Dachung Ziegel	Dachung Schindeln	Dachung Stroh	Versicherungssummen I. Klasse Franken	Versicherungssummen II. Klasse Franken	Versicherungssummen III. Klasse Franken
244		Dorfschaft Gisis		Wohnhaus		1		1				~~1000~~	
244		~~Lenard Xaver, Wittwer~~ Hollmann Jos. Fischer Jakob. Schildknecht Kaspar	Wohnhaus	Haus und Scheunenstall			1	1			~~4000~~		
245		Bühler Oswald, sel. Erben ~~Studer Johann~~	Schachen	Haus und Scheune			1	1	+		~~7000~~		
	a	~~Wechsler Georg~~	Bienenhaus m. Keller				1	1					
246		Bühler Jakob Erben ~~Duss, Wwe. Anna Maria~~ Bühler Gottlieb	Waldschmidli	Haus und Scheune			1	1			~~2500~~		
247		Schmid Jakob ~~Hüslinger Karl Franz~~ Duss Kasimir.	Waldschmied	Haus und Scheune			1	1			~~1000~~		
				49. Latus							14500	1000	

Veränderung der Versicherungssummen für die

Erste Klasse. 1904	1905	1911	1912	1914	1915	I. Zweite Klasse. 1916	1918	1918	1923	19	19	II. ~~Dritte~~ Klasse. 1918	19	19	19
												1300			
	6,000							Z. ~~5000~~	12.000						
			~~10000~~	~~10500~~			~~13000~~	13,000							
							800	800							
						~~4000~~	~~5000~~	6,000							
~~2000~~			3000					~~-~~	per 1.1.22 abgelegen						

Staatsarchiv Luzern A 1143/487

Brandassekuranz-Register der Gemeinde Menznau.

Nro.	Lit.	Eigentümer.	Benennung der Strasse oder Liegenschaft	Benennung der Gebäude	Bauart Stein	Bauart Riegel	Bauart Holz	Dachung Ziegel	Dachung Schindeln	Dachung Stroh	Versicherungssummen I. Klasse Franken	Versicherungssummen II. Klasse Franken	Versicherungssummen III. Klasse Franken
		Kostenberger Anst. p. Jos.											
248		~~Lüscher Arnold~~	unter Aeschhüsel	Scheune mit Schaun		/	1	/	1		~~10,000~~		
		Bühler-Anstein Erbe											
249		~~Lüscher Lüdwig Anst.~~	obere Aeschhüsel	Haus mit Schaun			1		1			~~15000~~	
	a.			Speicher mit Remise			1		1			~~2,200~~	
	b.			Aeschhaus	1		1		1				~~100~~
	c.			Kapelle	1			1			~~200~~		
250.													
	a	Fankhauser Gottfried	Hinter-Waldegg	Scheune			1	1					
		Meierei Familie (als Wwe. 3 Kinder)											
251		~~Fisch Gerber Hermann~~	Aeschhaus, Hamberg	Haus			1	1			~~58,000~~		
	a.			Backhaus			1	1			~~2,000~~		
	b.			~~Haus~~ Dependence.	1		1	1			~~3,000~~		
	c.			Schweinställe			1	1			~~800~~		
		Jess Joh.											
	d.	Schmidiger ~~Josef~~ ~~Johann Gerber~~	Waldegg	Haus und Schaun			1		1		~~11,000~~		
		~~von Tonnenberg Franz Louis~~											
				50 Latus							85000	18200	100

Veränderung der Versicherungssummen für die Erste Klasse.						Zweite Klasse.						I. ~~Dritte~~ Klasse.			
19 04	19 07	19 12	19 12	19 18	19 21	19 05	19 08	19 12	19 14	19 18	19	19 18	19 23	19	19
~~11000~~				R.Z. ~~14,500~~	16.000								34000		
						~~24,000~~	~~23,000~~	~~24,000~~	~~1,500~~ R.Z.	32,500					
									~~500~~	4,500		III 200			
				300											
					1924 3.500										
~~62,118~~			R.Z.	80,500											
				2,600											
~~26,000~~				33,800											
				1,000											
~~19,500~~			R.Z. 16,000	17,600											

Staatsarchiv Luzern A 1148/487

Brandassekuranz-Register der Gemeinde Menznau.

Nro.	Lit.	Eigentümer.	Benennung der Strasse oder Liegenschaft	Benennung der Gebäude	Bauart Stein	Bauart Riegel	Bauart Holz	Dachung Ziegel	Dachung Schindeln	Dachung Stroh	Versicherungssummen I. Klasse Franken	Versicherungssummen II. Klasse Franken	Versicherungssummen III. Klasse Franken
252		~~Schuyder Franz.~~ ~~Hofstetter Josef~~	Schürendorf	Haus und Scheune		1		1			~~2,500~~		
253		~~Koch Thaya~~ ~~Gerner Josef~~ Hallenstein Sebastian	Schürendorf	Haus		1		1			~~6000~~		
	a.			Scheune		1	1	1	1			~~2,000~~	
254		~~Bühler Josef~~ ~~Bühler Anton~~ Joh. Häfliger	Zopf	Haus und Scheune	1		1	1	1			~~9,000~~	
255		~~Schmid Carl~~ ~~Stadelmann Jakob~~ Haldi Eduard	Zibershaus	Haus und Scheune		1		1				~~9000~~	
	a			Scheune		1	1						
256		~~Roos Leodegar~~ Allisser Johann	unter Zibershaus	Haus und Scheune		1		1			~~10000~~		
	a			Scheune in der Wiel		1	1						
			51 Latus								13500	20000	

Veränderung der Versicherungssummen für die

Erste Klasse.

1912	1913	19 18	1921	1923	19
	Z. ~~3200~~			9.000	
	Z. ~~7,800~~		~~14.000~~	18000	
	...			10.000	
~~18000~~	R Z	~~14,000~~	23.000		30.000
~~13500~~	R Z	15,600			
	—	~~6000~~ Z. 7,800			
~~14000~~	R Z	18,200			
~~2500~~	~~3000~~ Z	4,000			

Zweite Klasse.

1912	1916	19 18	1920	1921	1922
		Z. ~~2000~~		4000	

Brandassekuranz-Register der Gemeinde Menznau.

Nro.	Lit.	Eigentümer.	Benennung der Strasse oder Liegenschaft	Benennung der Gebäude	Bauart Stein	Bauart Riegel	Bauart Holz	Dachung Ziegel	Dachung Schindeln	Dachung Stroh	Versicherungssummen I. Klasse Franken	Versicherungssummen II. Klasse Franken	Versicherungssummen III. Klasse Franken
		~~Bürli Jos. & Franz gebr. Bühler.~~ Gebrüder Josef											
257		~~Bürli-Keller Jos. Anna~~	hinter Zibrechaus	Haus und Scheune			1		1			~~11000~~	
	a.			Speicher			1		1			~~300~~ 1907 abgebrochen.	
	b.			~~Schweinegebäude~~ Holzschopf	1	1	.	1	1				~~1200~~
258		~~Bürli Josef~~ Roos Franz.	Klemats, Menzberg	Haus			1	1	1			~~2000~~	
	a.			Anteil Scheune			1		1			~~400~~	
259		Rüdiweg ~~Fr~~ Frau Jakobi	Zibrechaus	Haus und Scheune			1	1			9000		
	a.			~~Scheune~~ Riedscheune			1		1		~~700~~		
260		Bürli Josef ~~Bürli Josef~~	Menzberg	Haus und Scheune	1	1	1				~~11,000~~		
261		Sigrist Jos. ~~Sigrist Josef~~ Ulrich, Bisserstaw	Malters	Haus und Scheune			1	1	1		5500		
				52 Latus							92,200	13,700	1,200

Veränderung der Versicherungssummen für die Erste Klasse.						Zweite Klasse.						Dritte Klasse.			
1908	1910	1913	1914	1918	19	1908	1912	1913	1918	1922	19	19	19	19	19
								R.Z.							
						~~12000~~		~~15000~~	19,500						
~~1200~~								~~600~~	700						
							~~3000~~		4,000						
							~~500~~		700						
			Z 11,700												
			Z 2,000												
			~~13,700~~												
									18200						
						~~12000~~	~~18000~~	R.Z. 20,000							

Staatsarchiv Luzern A 11437487

Brandassekuranz-Register der Gemeinde Menznau.

Nro.	Lit.	Eigentümer.	Benennung der Strasse oder Liegenschaft	Benennung der Gebäude	Bauart Stein	Bauart Riegel	Bauart Holz	Dachung Ziegel	Dachung Schindeln	Dachung Stroh	Versicherungssummen I. Klasse Franken	Versicherungssummen II. Klasse Franken	Versicherungssummen III. Klasse Franken
263.		~~Enzinger Eduard~~ ~~Lieber Lucian~~ Hasligeb And. Ruegsegger Gottlieb	Menznau	Scheune Haus und Scheune		/	1	/	1		~~3500~~		
264		Sieger-Koch Sophie Jean ~~Hammann Albert~~	Menznau Dorf	Wohnhaus mit Scheune mit Waschhaus	1	1		1				~~2000~~	
265		Einwohnergemeinde Menznau	Dorf	Schulhaus mit Turnhalle			1	1			500		
266.		~~Hammann Albert~~ ~~Lisi Ernst~~	Dorf Menznau	Wohnhaus		1		1			~~7000~~		
267.		Haab Walter Gottlieb ~~Schwinger Josef Sohn~~	(Torfverwaltungshaus)	Haus und Scheune			1	1			~~2500~~		
			53 Latus								13500	9000	

Veränderung der Versicherungssummen für die Erste Klasse.						Erste ~~Zweite~~ Klasse.						Dritte Klasse.			
1901	1902	1903	1904	1907	1912	1913	1914	1918	1921	19	19	1920	19	19	19
	~~7000~~	~~10000~~	~~12000~~	~~16417~~	~~17500~~		~~18000~~ R	~~24400~~	27400						
~~12000~~							Z. ~~17000~~				Z	17.000			
								700							
					~~8500~~		Z.	11000							
							Z.	2350							

Staatsarchiv Luzern A 1143/487

Brandassekuranz-Register der Gemeinde Menznau.

Nro.	Lit.	Eigentümer.	Benennung der Strasse oder Liegenschaft	Benennung der Gebäude	Bauart Stein	Bauart Riegel	Bauart Holz	Dachung Ziegel	Dachung Schindeln	Dachung Stroh	Versicherungssummen I. Klasse Franken	Versicherungssummen II. Klasse Franken	Versicherungssummen III. Klasse Franken
268		~~Vinz Hermann~~ ~~Sigrist Jakob~~ Hess Hugo ~~Spiess Johann Jungen.~~ ~~Vogel, Lustenberger Hans~~ ~~Limbrunner Bürden Franz.~~	Wolhusenstrasse	Haus und Scheune			1		1		~~2500~~	1916 abgebr.	
270.	a	Kurz Josef	Wolhusenstrasse	Wohnhaus mit Werkstatt Haus u. Holzschuppen Holzschopf	1	1	1 /	1			~~20000~~		
271.	a.	Schützengesellschaft Menznau		Schützenhaus Hofgarten		1	1		1		~~700~~		
272	a.	Polizeigemeinde Menznau Dorf		Schulhaus Holzhaus	1	1	1 /		1		~~43000~~		
273.		Stadelmann ~~Josef~~ Alois	Hügligschwandschachli	Haus und Scheune			1		1		~~2,500~~		
				54 Latus							71,200		

Veränderung der Versicherungssummen für die

Erste Klasse. 1905	1906	1911	1918	1918	1922	Zweite Klasse. 1912	1918	19	19	19	19	Dritte Klasse. 19	19	19	19
		~~1500~~		1900		~~34000~~	36000								
				900											
				700											
~~4000~~			K.Z. ~~67000~~	68,000 Z. 4000											
~~8,000~~				~~4,000~~	8.000										

Staatsarchiv Luzern A 1143/487

Brandassekuranz-Register der Gemeinde Menznau.

Nro.	Lit.	Eigentümer.	Benennung der Strasse oder Liegenschaft	Benennung der Gebäude	Bauart Stein	Bauart Riegel	Bauart Holz	Dachung Ziegel	Dachung Schindeln	Dachung Stroh	Versicherungssummen I. Klasse Franken	Versicherungssummen II. Klasse Franken	Versicherungssummen III. Klasse Franken
222	~~275~~	Hofer Jakob	Entlebuch	Haus			1	1	1		~~11,000~~		
276		Fischer ~~Leodegar~~ Wirt, Landrichter	Schwarzenbach	Haus m. Scheune		1		1			~~8000~~		
	a.			Scheune			1	1			~~7500~~		
	b.			Einzelscheune			1	1					
277		Schuler Josef Franz	Oberlehen	Haus			1		1			~~8000~~	
	a.			Haus			1	1			~~2500~~		
278		Kantonal-Schützen-Verein	Station	Aufnahmsgebäude mit Güterschuppen	1	1	1	1			~~14,000~~		
	a.			Abtrittgebäude			1	1			~~700~~		
	b.			Wächterhaus		1		1			~~3,000~~		
279		~~Bühler Anton~~ Nietlisbach Alois ~~Fahrni Stadthauptmann~~ Gasthof Kantonnement Wittmer	Dorf	Haus		1		1			~~12,000~~		
	a.			Scheune	1	1		1			~~8000~~		
				55. Latus							67,700	8000	

Veränderung der Versicherungssummen für die

Erste Klasse. 1907	1909	1911	1912	1913	19 18	Zweite Klasse. 19 18	1921	1923	19	19	19	I. ~~Dritte~~ Klasse. 1922	1923	19	19
				~~1000~~ Z	~~20,800~~		~~20800~~					21.000			
~~4000~~		~~14,000~~			18,200										
~~2500~~		~~10,000~~			13,000										
~~200~~					300										
						Z ~~14,400~~		13.000							
				Z	~~1,300~~								5.000		
~~16,000~~				R Z	12,500										
				Z	900										
				Z	~~4,000~~										
		~~16000~~		R Z	24,800										
		~~9000~~		Z	11,700										

Staatsarchiv Luzern A 1143/487

Brandassekuranz-Register der Gemeinde Menznau.

Nro.	Lit.	Eigentümer.	Benennung der Strasse oder Liegenschaft	Benennung der Gebäude	Bauart Stein	Bauart Riegel	Bauart Holz	Dachung Ziegel	Dachung Schindeln	Dachung Stroh	Versicherungssummen I. Klasse Franken	Versicherungssummen II. Klasse Franken	Versicherungssummen III. Klasse Franken
280		Schmiedgenossenschaft Luzern	Ritzli, Neuenburg	Haus mit Schmiedwerkstatt (Einzimmerhaus)			1	1			~~4,500~~	vide IV. Klasse	
281		Bürgisser Jos. Wwe. Kreuz, Wirt Hunkeler Johann Gut Eduard	Gloggerisl	Wohnhaus, Käserei und mech. Sägerei	1	1	1	1					~~25,000~~
	a.			Wohnhaus mit Scheune, Waschhaus und Schopf			1	1					~~5,000~~
	b.			Wohnhaus mit Scheune									~~2,000~~
282		Kunstbüchsenschützengesellschaft Menznau-Luzern	Kastanienbaum	Haus mit Scheune		1		1			~~8,500~~		
283		Käsereigenossenschaft Gehrs Dorf		Käsereigebäude mit Wohnungen und Backofen (Elektromotor)	1	1		1			~~17,000~~		
284		Bürgler Konrad	Steinmatt,	Haus mit Werkstatt (Elektromotor)		1		1			~~5,500~~		
				56. Latus							35,500		32,000

Veränderung der Versicherungssummen für die Erste Klasse. 1903	1904	1906	1911	1913	1918
					1918
vide IV. Kl.					
	1908 abgebrannt. ~~7000~~ ~~7500~~				10,000
			11,500		~~17,000~~ 19.23 19.500
					36,400 ~~28000~~
~~7000~~	~~9000~~				

Veränderung der Versicherungssummen für die Zweite Klasse. 1903	1908	1910	19	19	19
	~~4000~~				
	~~12000~~	~~20,000~~			

Veränderung der Versicherungssummen für die Dritte Klasse. 1904	1914	19 18	19 22
			1922
	~~11,000~~		14.300
~~26,000~~	1916 abgebr.		

Brandassekuranz-Register der Gemeinde Menznau.

Nro.	Lit.	Eigentümer.	Benennung der Strasse oder Liegenschaft.	Benennung der Gebäude	Bauart Stein	Bauart Riegel	Bauart Holz	Dachung Ziegel	Dachung Schindeln	Dachung Stroh	Versicherungssummen I. Klasse Franken	Versicherungssummen II. Klasse Franken	Versicherungssummen III. Klasse Franken
285.		~~Krummenacher Josef~~ ~~Schaller Hans~~ Eigentümer Unbek.	Krauenmatt	Wohnhaus mit Waschhaus (Waschküche)		1		1					
286.	a	Schützengesellschaft	Menznau.	Schützenhaus Schützenhaus Ziegenhaus			1	1					
287.		~~Küttel Josef, Kaffeehaus~~ Nöf „Kreienbühl Wirtin	Dorf	Haus mit Kaffeehaus		1		1					
288.		~~Hans Jos.~~ Buchen Nöf. ~~Schnyder Adolf Schmied Jos.~~ ~~Wicki Johann~~	Winzberg-Rigiblick	Haus mit Werkstatt (Wagner) (Langenbauer)			1	1					
289.		Eicholzer Lorenz ~~Eicholzer Josef Gebr.~~	~~Schlatt~~ Bonnenfeld	Haus mit Scheune		1		1					
290	a	Beck Johann.	Menznau-Dorf Dorf	Haus Brennerei mit einzelnen Kästen u. Schweinställen			1	1					
	d		Wicki	Stöckli				1					

Veränderung der Versicherungssummen für die Erste Klasse.						Erste ~~Zweite~~ Klasse.						Dritte Klasse				
1901	1902	1907	1908	1913	1913	1917	1918	1919	1922	19	19	1918	1918	1922	19	19
~~10000~~												12000	15000			
~~3000~~							3,900									
~~2000~~							2.600									
~~16000~~	~~18000~~					~~R.Z.~~	23,400									
~~11,000~~	~~11500~~	~ viele IV. Klasse											15.000			
~~10,000~~	~~12,000~~	~~18000~~	~~19000~~			~~25000~~	~~27,000~~		35.000							
~~3000~~	15000 500					Z. 17,500										
								1000								
								1000								

Staatsarchiv Luzern A 1143/487

Brandassekuranz-Register der Gemeinde Menznau.

Nro.	Lit.	Eigentümer.	Benennung der Strasse oder Liegenschaft	Benennung der Gebäude	Bauart Stein	Bauart Riegel	Bauart Holz	Dachung Ziegel	Dachung Schindeln	Dachung Stroh	Versicherungssummen I. Klasse Franken	Versicherungssummen II. Klasse Franken	Versicherungssummen III. Klasse Franken
		~~Krummenacher Josef~~											
285.		~~Schaller Xaver~~ Eheverkäufer Ottmar	Tranenmatt	Wohnhaus mit Werkstatt (Wasserkraft-Sägerei-motor)	~~/~~	/		/					
286.		Schützengesellschaft	Menznau.	Schützenhaus			/	/					
	a			Schützenhaus			/		/				
287.		~~Häfeli Jak. Hafnermstr.~~ Häf. Kreienbühl Witwe	Dorf	Haus mit Hafnerei	/	/		/					
		~~Häfeli Jos.~~	Buchen Nbl.										
288.		~~Schuler Notar Theres Ja.~~ Häfeli Johann	Wanzberg-Rigiblick	Haus mit Werkstatt (Hagner Langholzmotor)			/	/					
		Eichholzer Laurenz											
289.		~~Eichholzer Jos. Gebr.~~	~~Schlatt~~ Pennsalden	Haus mit Scheune	/		/	/					
290		Beck Johann.	Wanzenau-Dorf	Haus	/			/					
	a		Dorf	Trennspeicher mit eingeb. Käserei u. Schweinestall			/	/					
	4		Hüsli	Hütte			/	/					

Veränderung der Versicherungssummen für die

Erste Klasse.

1901	1902	1907	1908	1912	1913	1917	1918	1919	1922	19	19
~~14000~~											
~~3000~~							3900				
~~2000~~							2600				
~~16000 18000~~						R.Z.	23400				
~~11000~~	~~11500~~	~~wird IV. Klasse~~									
~~11000~~	~~12000~~	~~13000~~	~~14000~~	~~15000~~	~~17500~~	R.Z.	~~20000~~ 23400		35000		
~~3000~~	~~16000~~	500				Z.	19500				
									1000		
									1000		

Zweite ~~Dritte~~ Klasse.

1903	1910	19	19
~~10000~~	~~12000~~		

Schindeln

I. Klasse Franken	II. Klasse Franken	III. Klasse Franken

Staatsarchiv Luzern A 1143/487

Brandassekuranz-Register der Gemeinde Menznau.

Nro.	Lit.	Eigentümer.	Benennung der Strasse oder Liegenschaft	Benennung der Gebäude	Bauart Stein	Bauart Riegel	Bauart Holz	Dachung Ziegel	Dachung Schindeln	Dachung Stroh	Versicherungssummen I. Klasse Franken	Versicherungssummen II. Klasse Franken	Versicherungssummen III. Klasse Franken
291	a b	Knecht Joh. Ulrich. ~~Kessler Gebrd.~~	~~Hitzbergs Hüsli~~	Haus Scheune u. Schweinestallung Holzhaus	1		1 1 1	1 1 1					
293		Bossert Joh. Küfers Frau ~~Schwegler Adolf~~ ~~Schmiedgers Sa.~~	Menzberg, Kummatt	Haus u. Scheune		1		Schindeln					
293		Mühlebach Alois	Kommerschwand	Wohnhaus	1			1					
294		~~Hänni Johann~~ Meyer Joh.	Schachen	Wohnhaus	1		1	1					
295		Meyer Johann ~~Albert Andreas~~ ~~Jung Jos. Stöckli Joh.~~	Grimbis	Wohnhaus u. Scheune	1	1		1					
296		~~Kaiser Johann~~ ~~Burri Franz Sigmund Jos.~~ Müller Rudolf	Menzberg, Menznau	Haus mit Waschmaschinenbetrieb (Kassenmotor)	1	1		1					

Veränderung der Versicherungssummen für die

Erste Klasse. 1907	1909	1910	1911	1912	1915	Erste Klasse. 19	I. ~~Zweite~~ Klasse. 1923	19	19	19	19	Dritte Klasse. 19	19	19	19
					1918										
~~16,000~~	1910 abgebr. ~~25,000~~		~~11,000~~ ~~17,000~~ ~~600~~	Z Z Z	~~14,200~~ ~~22,700~~ 800		45000 1921 zu 291 gelegen								
	~~7,000~~	~~11,500~~			15,000										
	~~4500~~	~~12,000~~		Z.	15,600										
			~~20,000~~	K. Z.	~~27,500~~ ~~25,000~~										
			~~2,500~~	K. Z.	~~14000~~ 16,200										
			~~6000~~		~~20000~~							~~8000~~	8,900		

Staatsarchiv Luzern A 1143/487

Brandassekuranz-Register der Gemeinde Menznau.

Nro.	Lit.	Eigentümer.	Benennung der Strasse oder Liegenschaft	Benennung der Gebäude	Bauart Stein	Bauart Riegel	Bauart Holz	Dachung Ziegel	Dachung Schindeln	Dachung Stroh	Versicherungssummen I. Klasse (Franken)	Versicherungssummen II. Klasse (Franken)	Versicherungssummen III. Klasse (Franken)
297		Einwohnergemeinde Menznau	in Gusts	Pfrüdhaus	1		1	1					
298		Korner Johann	Dorf	Wohnhaus		1		1					
299		Einwohnergemeinde Menznau	Wanglenzg	Pfrüdhaus	1		1	Ekrnei Pfarrhaus					
300		Schärli Xaver / Gygax Hans Jakob	Ober Ensen	Wohnhaus mit Waschhaus u. Sägereieinrichtung (Dampfbetrieb)	1		1	1					
301		Kölli Siegfried / Häfliger Eduard	Rennsätte	Wohnhaus u. Scheune	1		1	1					
302		~~Kurzenberger Franz~~ / ~~Wicki Nikl. v. Hadelmann~~ Wicki Josef	~~Hohl~~ Rennsätte und	Pfarrhaus u. Scheune			1	1					
303		~~Stöckli Joh.~~ Reis. Rob.		Wohnhaus		1		1					

Veränderung der Versicherungssummen für die

Erste Klasse. 1911	1912	1913	1914	1916	1918	Zweite Klasse. 1912	1913	1917	19	19	19	Dritte Klasse. 1918	19	19	19
					1918										
~~21000~~	~~32000~~	~~49000~~		R.Z.	54,600										
~~2000~~	~~19000~~				24,700										
	~~45000~~	~~60000~~		R.Z.	~~69,000~~ 64,000										
						~~11,500~~	~~19500~~	~~40000~~				~~14000~~ 15,400			
		~~23000~~		R.Z.	30,000										
		~~3500~~	~~7500~~	Z	~~8,000~~ 1923 12.000										
~~Weg 1913 in IV Kl.~~		4500		R.Z.	19.200										

Staatsarchiv Luzern A 1143/487

Brandassekuranz-Register der Gemeinde Menznau.

Nro.	Lit.	Eigentümer.	Benennung der Strasse oder Liegenschaft	Benennung der Gebäude	Bauart Stein	Bauart Riegel	Bauart Holz	Dachung Ziegel	Dachung Schindeln	Dachung Stroh	Versicherungssummen I. Klasse Franken	Versicherungssummen II. Klasse Franken	Versicherungssummen III. Klasse Franken	Veränderung der Versicherungssummen für die Erste Klasse 1914	1915	1916	1917	1918	1923	Zweite Klasse 19	19	19	19	19	19	Dritte Klasse 1914	19	19	19
304		Estermann Joseph ~~Körner Alois~~	Abendruh	Wohnhaus	1	1		1						~~14000~~			Z	18200											
305		Käsereigenossenschaft	Menzberg	Käsereigebäude (Benzinmotor)	1		1	1			vide IV. Klasse			~~23000~~					36.400										
306		Käsereigenossenschaft	Rötelberg	Käsereigebäude (~~Benzinmotor~~)	1			1								~~33000~~		43000								~~33000~~			
307		Franz Jos. Galliker ~~Gebr.~~	Ober-Kalchtaren	Haus u. Scheune m. Schweinst.			1	1						~~14500~~		~~16000~~	Z	~~19200~~	1922 25.000										
308		Bättig-Huber Mathilde ~~Bättig Johann~~	Widenbachwald	Pferdestall u. Holzschuppen			1		1						~~300~~			~~400~~	per 1.1.23 abgetragen										
309		Trucco Franz Josef	Thalwald	~~Werkhütte~~		1	1	1			Auf 1. Jan. 19. abgetragen.						~~1700~~	~~[illegible]~~											

Staatsarchiv Luzern A 1143/487

Brandassekuranz-Register der Gemeinde Menznau.

Nro.	Lit.	Eigentümer.	Benennung der Strasse oder Liegenschaft	Benennung der Gebäude	Bauart Stein	Bauart Riegel	Bauart Holz	Dachung Ziegel	Dachung Schindeln	Dachung Stroh	Versicherungssummen I. Klasse Franken	Versicherungssummen II. Klasse Franken	Versicherungssummen III. Klasse Franken	Veränderung der Versicherungssummen für die Erste Klasse. 1918	1918	1919	1922	1923	19	Zweite Klasse. 19	19	19	19	19	19	Dritte Klasse. 1924	19	19	19
310		Koch Leo, Gde'schreiber Willisau	Geiss	I Torfscheune			1	1						~~2000~~	~~—~~											~~2000~~ per 1.1.24 abgetragen			
	a			II Torfschuppe			1	1								~~1000~~ per 1.1.24 abgetragen													
311	–	Birrer Anton, Daiwil	Elsnaumatte	Brücke (gedeckt)			1	1									1.200												
312		Käsereigenossenschaft Oberbuchen	Oberbuchen	Käsereigebäude			1	1										29.000											

Staatsarchiv Luzern A 1143/487

Brandassekuranz-Register der

Nro.	Lit.	Eigentümer.	Benennung: der Strasse oder Liegenschaft	Benennung: der Gebäude	Bauart: Stein	Bauart: Riegel	Bauart: Holz	Dachung: Ziegel	Dachung: Schindeln	Dachung: Stroh	Versicherungssummen: I. Klasse (Franken)	Versicherungssummen: II. Klasse (Franken)	Versicherungssummen: III. Klasse (Franken)
		Rekapitulation.											
		Latus		I. Klasse. II. Klasse. III. Klasse.							Latus		
1.		Latus.		42,300 44,000			29	Latus			13000	33200	1
2.		id.		20,500 27,000 700			30	"			12300	16800	
3.		"		17,500 29,000			31	"			78000	44800	3500
4.		"		22,000 6,500			32	"			10500	77200	
5.		"		43,000 33,100			33	"			13800	73700	2000
6.		"		8,500 25,800			34	"			21500	32900	
7.		"		189,500 20,500			35	"			6500	16000	
8.		"		26,100 31,000			36	"			10000	14000	
9.		"		63,800 42,700			37	"			22500	11500	
10.		"		17,800 25,800			38	"			30900	73000	200
11.		"		24,900 12,600			39	"			22800	67600	200
12.		"		15,500 97,300 2,800			40	"			26000	55300	10100
13.		"		18,700 29,300			41	"			3500	56400	
14.		"		19,000			42	"			32500		
15.		"		8600			43	"			8000	7000	10000
16.		"		16,500 26,750			44	"			36000	33800	
17.		"		23,000			45	"			6,000	76600	
18.		"		6,900 30,200			46	"			19,500	12,500	
19.		"		2,100 18,900			47	"			41,000		
20.		"		13,000 21,500			48	"			9500	91,100	1300
21		"		36,000 24,300 4300			49	"			14,500	1000	
22		"		19,000 22,000			50	"			85000	18200	100
23.		"		15,200 30,300			51	"			18500	20000	
24.		"		6,000 47,800			52	"			29,200	13700	12,200
25.		"		7,100 2,500			53	"			13,500	9000	
26.		"		26,000			54	"			7,200		
27.		"		14000 6,000			55	"			67700	8000	
28.		"		9000 36,300			56	"			355,00		32000
		Summa		731,500 679,050 20,400				Summa			761,900	863,300	60,600
											731,500	679,050	20,400
								Total			1493,400	1542,350	81,000

Zusammenzug des Versicherungskapitals und Berechnung des Steuerbetreffnisses.

		Versicherungs-Summe. I. Klasse. Fr. 1.	II. Klasse. Fr. 1. 20.	III. Klasse. Fr. 1. 50.	Total. Fr.	Steuer-Betreffniß. Fr.	Rp.
Auf 1. Jänner 1900		1493,400	1542,350	81000	3,116750	3,116572	
	Zuw.	96000	2000				
	Abg.			300			
" 1. Jo	1901	1.589400	1.550350	80700	3.320.450	3570	27
	Zuw.	22700	43000				
	Abg.			10000			
" Jo	1902.	1.612400	1.593.350	70.700	3.276.150	3630	17
	Zuw.		51700				
	Abg.	600		12000			
" Jo	" 1903.	1.611.500	1.645.050	58.700	3.315.250	3673	61
	Zuw.	62,500	11,600	1000			
" Jo	1904	1,674,000	1,656,650	59.700	3,390,350	3751	53
	Zuwachs	11700	76,700				
" Jo.	1905	1618700	1733350	59,700	3478.750	3855	27
	Zuwachs	56200	39200	2100			
" Jo	1906:	1741900	1772,550	62,100	3576,550	3962	11
	Zuwachs:	100000	7600				
	Abgang:			19000			
" Jo.	1907:	1841900	1780050	43100	3665,050	4042	61
	Zuwachs	56600	84400				
	Abgang			200			
" Jo.	1908:	1898500	1814450	42900	3755850	4140	19
	Zuwachs	71400	20,500	.			
" Jo.	1909:	1,969900	1834950	42,900	3847750	4236	19
	Zuwachs	27,300	81,300				
	Abgang			600			
" Jo.	1910	1,997,200	1,916250	42,300	3955750	4360	15
	Zuwachs	202700					
	Abgang		17,000				
" Jo.	1911	2,199900	1,899,250	42,300	4141450	4542	45
	Zuwachs	296100	47150				
" Jo.	1912	2,496000	1,946400	42,300	4484700	4895	13
	Zuwachs	264500					
	Abgang		12400				
" Jo.	1913	2,760500	1,934000	42,300	4736800	5144	75
	Zuwachs	151700	7300	31,000			
" Jo.	1914	2,912200	1,941300	73,300	4926800	5351	71
	Zuwachs	41600	3500				
" Jo.	1915	2,953800	1,944800	73300	4971900	5397	51

Staatsarchiv Luzern A 1143/487

Zusammenzug des Versicherungskapitals und Berechnung des Steuerbetreffnisses.

	Versicherungs-Summe. I. Klasse. Fr. 1.	II. Klasse. Fr. 1. 20.	III. Klasse. Fr. 1. 50.	Total. Fr.	Steuer-Betreffniß. Fr.	Rp.
Bestand auf 1. Januar 1915	2,953,800	1,944,800	73,300	4,971,900	5397	51
Zuwachs	83,500					
Abgang		9,500	33,000			
" " 1. " 1916	3,037,300	1,935,300	40,300	5,012,900	5420	11
Zuwachs bez. Abgang	+161,100	- 42,200				
" " 1. " 1917	3,198,400	1,893,100	40,300	5,131,800	5530	57
Zuwachs bez. Abgang	+ 56,500	-120,800	+112,800			
" " 1. Januar 1918:	3,254,900	1,772,300	153,100	5,180,300	5611	31
Bestand auf 1. April 1918 (Proz. Schatzg.)	4,060,300	2,253,900	191,500	6,504,300	———	
Zuwachs bez. Abgang	+ 71,900	- 17,700	+ 6,000			
Bestand pr. 1. Januar 1919	4,132,100	2,235,100	197,500	6,564,700	7110	47
Zuwachs bez. Abgang.	+ 198,000	- 104,300	+ 24,000			
Bestand auf 1. Januar 1920:	4,330,100	2,130,800	221,500	6,682,400	7,219	31

Zusammenzug des Versicherungskapitals und Berechnung des Steuerbetreffnisses.

Versicherungs-Summe. I. Klasse. Fr. 1.	II. Klasse. Fr. 1. 20.	III. Klasse. Fr. 1. 50.	Total. Fr.	Steuer-Betreffniß. Fr.	Rp.

Staatsarchiv Luzern A 1143/487

Zusammenzug des Versicherungskapitals und Berechnung des Steuerbetreffnisses.

	Versicherungs-Summe.				Steuer-Betreffniß.	
	I. Klasse. Fr. 1.	II. Klasse. Fr. 1. 20.	III. Klasse. Fr. 1. 50.	Total. Fr.	Fr.	Rp.

Versicherungen IV. Klasse.

Versicherer: ~~Reis Robert~~ Jäger Franz, Horw.

No.	Litr.	Versicherungsobjekte	Versicherungssumme auf 1. Jänner: 1904 Fr.	1905 Fr.	1906 Fr.	19.. Fr.	19.. Fr.	Prämiensatz pro °/₀₀ Fr.	Betrag der jährlichen Prämie Fr.
37		Heustock Scheune und Stallg, Mungmatt 1 2 Benzinmotoren; mit Wirkung ab 1. Januar 1914	~~17000~~	~~18111~~	~~14111~~			6.–	95.–
		Stöckli Johann, Waldheim	1913						
303		Wohnhaus, wovon mit Benzinmotor installt Auf 1. Januar 1916 in I. Kl. versetzt!	~~17500~~					3 70	64 75
280		Bucher-Schmidiger Wwe., Rüssli, Meyerzberg. Haus mit Scheune (Benzinmotor) (Holz- Eternit)	1918 ~~11000~~	1916 ~~14000~~	1922 siehe III. Klasse				
288		Bucher Sohn. Kiglblick - Meyerzberg. Haus mit Wagnerwerkstätte (Benzinmotor) (Holz. ziegel)	1918 ~~11500~~	1919 ~~15000~~	1922 siehe III. Klasse				
305		Käsereigenossenschaft Meyerzberg. Käsereigebäude (Benzinmotor) (Beton; Holz; ziegel)	1918 ~~28000~~	1919 ~~34000~~	1923 siehe I. Klasse				
220	d	Reis Robert, Ladensäge, Meyerzberg. Wohnhaus mit Sägereigebäude & Scheune	1921 ~~38600~~	1922 40.000					

R.Z.

Staatsarchiv Luzern A 1143/487

Versicherungen IV. Klasse.

Versicherer: .....

No.	Litr.	Versicherungsobjekte	Versicherungssumme auf 1. Jänner: 19.... Fr.	19.... Fr.	19.... Fr.	19.... Fr.	19.... Fr.	Prämiensatz pro ‰ Fr.	Betrag der jährlichen Prämie Fr.

Revision der Gemeinde Konzmau.

№	Litt.	Schatzung Alte	I. Kl.	Neue
				1901.
8		2.500		3 500
33	a	5000		8 500
41	a	800		3.000
	b	11.000		16 000
50		5000		6.000
62		200		
122	I+II	3 600		4500
124		3.500		5500
145		3000		6000
152		5000		
165	f.			600
184		6 500		8000
194	a			2500
211		14000		18000
217		3000		3 500
220	a	8000		18000
220	a	2 500		5000
240				17000
264				12000
285				10.000
286				3.000
	a			2000
287				16000
288	a.			1000
		73.600		169.600
				73.600
				96.000
I Kl.		1.529.400		1.529.40
II "		1.550.350		1860.42
III "		80.700		121.05
		3.220.450		3.570.87

№	Litt.	Schatzung Alte	II. Kl.	Neue
25		10.000		12.000
55/56		14.000		22.000
	a	20000		22.000
92		5000		8.000
111		11.000		13.000
112		2.500		2.000
123		2.500		5.000
165		12000		20.000
	a	20.000		22.000
	c	5000		7000
195		6000		9.000
	a	8000		9000
240		12000		
264		9000		
		143.000		151.000
				143.000
				8.000

	III Kl.
196 d.	100
197 d	100
198 c.	100
Abg.	300

155035
12
3100 70
155035
1860,42
80,75
103 5
80 7
121,05

Staatsarchiv Luzern A 1143/487

Revision der Gemeinde S Konzenau.

1902.

№	Litt.	Schatzung Alte	I. Kl.	Neue
9	a	3000		4000
46		16000		19000
51	a	4500		5500
85		2000		
86		2000		
164	a			1500
205				4500
220	a	18000		20000
227	a			2000
229		8000		10000
263		3500		7000
276		8000		11000
	a	7500		8500
	b			200
287		16000		18000
		88.500		111.200
				22.500
				22.700
	I	1.612.100		1612.11
	II	1.593.350		1912.02
	III	70.700		106.05
		3.276.150		3630.17

№	Litt.	Schatzung Alte	II. Kl.	Neue
9		10000		12000
35	a	4000		5000
37		7000		10000
43	a	3500		5000
85		2000		3500
97		4500		5500
119	a	6500		8000
123		5000		
138/149	a	7000		12000
157	a	50000		65000
189	a	10000		14000
191		12000		15000
202				10000
205		4500		147.000
		124.000		124.000
	III			43.000
202		10,000		

202. 10,000 III dref

Revision der Gemeinde S Konzenau.

1903.

№	Litt.	Schatzung Alte	I. Kl.	Neue
1.		8000		10500
2.		3500		4000
20		2000		4000
32	b.			4800
52		700		1000
117		6000		8000
124	a.			4000
263		7000		10000
281	b.			7000
283		17,000		—
285		10000		—
		53900		53.300
		53300		
		600		
I		1.611.500		1.611.50
II		1.645.050		1974.06
III		58.700		88.05
		3.315.250		3673.61.

№	Litt.	Schatzung Alte	II. Kl.	Neue
10		2000		4000
12		5500		7500
32	b.	4800		
41		13000		14000
89		16000		17000
148/149	a.	12000		14000
166		6500		8000
167		2000		3000
174		4000		5000
216				13000
226		10000		13000
283		—		19000
285		—		10.000
		75.800		127500
				75.800
				51.700
	III			
216		10000		
281	b.	2000		
		12000		

Revision der Gemeinde Menznau

№	Litt.	Schatzung Alte	I. Kl.	Neue	№	Litt.	Schatzung Alte	II. Kl.	Neue
				1904.					
6		15,000		17,000	11		5000		7000
38	a	7000		8000	58		8500		9500
41		18,000		20000		a	7000		8000
49.		15000		17,000	61		14,000		17000
80	d.			1000	77	a			1500
84		7000		9000	120	a.	4500		6000
103		12,000		14000	138		14000		16,000
	a	2000		3000		a	800		1500
124	a.	4000		7500	163		8500		10000
146		2000		3500	188	a	5500		9500
155		50000		65000	216		13000		16,000
187		8000		18,000	227	b.			400
224	b.			8000	37		80.800 10,000		102.400
229		10000		17,000					
247		1000		2000			90.800		102,400
248		10000		11000					90.800
263		10000		12000					
281	b.	7000		7500					11,600
		178,000		240.500					
		178,000		240,500					
				178.000					
				62,500					
							III Kl.		
	I	1,674,000		1,674.--	281		25,000		26000
	II	1,656,650		1987.98					25000
	III	59,700		89.55					
									1000
		3,390,350		3751.53					

1656.65
12
3.3.1.33
1.6.5.6.65
1.987.980

Gemeinde Menznau.

Zusammenstellung der Revisionsschatzungen.

(Ist im Brandassekuranz-Register stetsfort aufzubewahren.)

№	Litt.	Schatzung Alte	I. Klasse	Neue	№	Litt.	Schatzung Alte	II. Klasse	Neue
20		4000			1905. 20				6,300
27		4500				a			200
28		4000		6,000	26		6,000		7,500
63		2,500		3,500	27				5,500
69		3500				a			1,000
80	a			12,500	45		10,000		12,500
85/86				6,500	55/56		22,000		25,000
102		5000		5,500	69				6,000
107		4000		5,500		a			500
113		7000			85/86		5,500		
117		8000		8,500	113				10,500
136		6,000		7,000		a			800
147		5,500		6,500	115		16,000		20,000
164		12,000		14,000	165		20,000		25,000
170b				400	170a		400		1,000
201a		15,000		15,500	179		8,000		10,000
221c		1,500		1,800	204a		14,000		16,000
223b				5,000	221		12,000		14,000
229		17,000		20,000		a	11,000		15,000
235		4,500		11,000	240e				1,800
~~240e~~					240				18,000
240		17,000			249		15,000		20,000
244		4,000		6,500					
272a				1,000			139,900		216,600
									139,900
		125,000		136,700					76,700
				125,000					
				11,700	I Cl.		1,685,700		1,685.70e
					II "		1,733,350		2,080.02e
					III "		59,700		89.55e
							3,478.750		3,855.27e

173335
12
346670
173335
2080,020
597
15
2985
597
89,55

Staatsarchiv Luzern A 1143/487

Gemeinde Wenznau.

Zusammenstellung der Revisionsschatzungen.

(Ist im Brandassekuranz-Register stetsfort aufzubewahren.)

№	Litt.ª	Schatzung Alte	I. Klasse Neue	№	Litt.ª	Schatzung Alte	II. Klasse Neue
			1906	4	c	1,500	
4	c	1,000		5	a	4,000	3,500
5		11,000	13,000		b		4,000
	b	3500		21		8,000	11,000
	c	15000	20000	26		7,000	9,000
	d	2000	2,000		a	500	
23	a	13,000	17,000	45		12,000	13,700
24	a	7,000	10,000	486			5000
488		1,800		61		17,000	20,000
91		1,100	2000	103	b	10,000	15,000
114		7,000	8,500	119		6,000	8,000
117		8,500	10,000	139		7,000	10,500
125	a		5,000	166		16,000	18,000
150		1,800	3500			1,000	2,000
126		1,000	2,500	167		9,000	12,000
199	a	1,200	2,000	174		4,000	5,000
75			700	175			
192	a		17,000	191		15,000	16,000
206		3,500	5000				
220	d		7,000	192	a	9,000	
234		15,000	17,500	196	a	11,000	14,000
		III. Cl.					
55,56	d	1,000	3,500	199	a	7,000	10,000
240	b	1100		201		12,000	15,000
234	a	15,000	18,000	225	a	7,000	10,000
239	b	4,000	4,300	239		7,000	7,500
273		2,500	5,000	240	b		2,000
284		5,500	7,000	242		21,500	22,500
192	b	2,900					
		121,800	178,800			192,500	231,700
			121,800				192,500
			56,200				39,200
		3500					
		1100					
		2400					
						1741.900	1.741.90
						1,772.550	2,127.60
						62.100	93.15
						3,576.550	3,962.11
							1772.55
							354510
							2127060
							62100
							31005
							9315

Gemeinde Wenznau.

Zusammenstellung der Revisionsschatzungen.

(Ist im Brandassekuranz-Register stetsfort aufzubewahren.)

III. Cl.

№	Litt.ª	Schatzung Alte	I. Klasse Neue	№	Litt.ª	Schatzung Alte	II. Klasse Neue
			1907				
2		4,000	5000	3		7,500	10,000
51	a	5,000	—	30		6,000	7,000
61	b	—	1500	57	a	—	6,000
64		13000	15000	188	a	9,500	—
67		7,000	8,000	239		7,500	15,000
126		2,500	4,000			31,000	31,500
136		7,000	11,000				31,000
140		4,000	5500				7,500
188	a	—	18,000				
291	a	—	16000				
251		58,000	62,000				
	b	3000	26,000				
263		12,000	16,000				
288		—	10,000				
289		—	16,000				
290		—	8000				
		116,000	216,000				
			116,000				
			100,000				III. Cl.
				37	a	—	12000
				281		26,000	—
					a	5000	
		1841.900	1841.90			31,000	12000
		1,780.150	2136.06			12000	
		43.100	61.65			19,000	
		3.665,050	4042.61				
		1,780,150	4310				
		1.2	2155				
		3560100	6465				
		1780150					
		2136,0600					

Staatsarchiv Luzern A 1143/487

Gemeinde *Menznau.*

Zusammenstellung der Revisionsschatzungen.

(Ist im Brandassekurranz-Register stetsfort aufzubewahren.)

№	Litt.ª	Schatzung Alte I. Klasse	Neue	№	Litt.ª	Schatzung Alte II. Klasse	Neue
		— 1898 —					
8		3,500	8,500	39 p. 40		14,000	20,000
33		14,000	18,000	61		20,000	22,000
33	a	8,600	10,000	61	a	1,300	2,000
51	b	.	300	122		.	4,500
67		8,000	8,500	142		5000	.
68		1,500	3,500	144	I	5250	10,000
75	a	.	800	144	a	1500	2,000
122		4,500	.	144	b	900	1,000
122	a	5,000	6,000	144	c	.	500
126		4,000	5,000	144	II	5,250	10,000
142		.	2,000		a	1600	2,000
147		6,500	10,000		b	900	1,000
154		14,000	16,000	154	a	1,800	2500
				188	b.	400	1000
184		8,000	9,000	188	c	2,900	.
188		14,000	22,000	188	d	1,200	1,500
188	a	18,000	21,000	190	a	6,000	8000
188	b.	.		197		6,000	7,000
189	c	.	3,500	197	a	600	1,000
190		14,000	15,000	198	a	6,500	10,000
		.		249		20,000	23,000
197	c	7,000	10,000	280		.	9,000
206	a	.	800	257		11,000	13,000
231		6,000	9,000	257	a	300	.
257	b	.	1,200	87	a	5,500	.
280		4,500	.			16,600	151,000 116,600 34,400
288		10,000	11,500				
289		10,000	13,000				
290		8,000	15,000			13,200	13,000
		169,000	225600	I.		1,898,500	1898.50
			169,000	II.		1,814,450	2177.34
			56,600	III		42,900	64.35
						3,755,850	4140.19

181445 / 12 / 362890 / 181445 / 2177340

429 / 15 / 2145 / 429 / 6435

Gemeinde *Menznau.*

Zusammenstellung der Revisionsschatzungen.

(Ist im Brandassekuranz-Register stetsfort aufzubewahren.)

№	Litt.ª	Schatzung Alte I. Klasse	Neue	№	Litt.ª	Schatzung Alte II. Klasse	Neue	
		— 1899 —						
35		16,000	17,000	57	a	16,000	18,000	
32	b	4,800	6,000	59	a	10,000	10,500	
52	a	.	300	60		15,000	19,000	
63		3,500	4500	119	a	8,000	9,000	
87	a	.	10,000	139		10,500	14,500	
82		3,000	3,500	148/149	b	800	1,000	
83		4,000	4,500	155	a	13,200	16,000	
131		3,500	4,000	170	a	1600	3000	
132		1,500	2,000	167		12,000	14,500	
137		3,000	5,000		a	9,000	10,000	183495 / 12
140		5,500	8,500		b	3000	3500	366990
150		3,500	6,000			98,500	11,9000	183495
	a	.	500				98,500	201930
154		16,000	19,000				20,500	429 / 15 / 2145
158		65,000	75,000					429
170		7,000	9,500	I. Kl.		1,969,900	1969.90	6435
178		2500	4000	II. „		1,834,950	2201,94	
„	a	.	400	III. „		42,900	64,35	
241		5,500	8,000			3847.750	4236.19	
81		7,000	10,000					
191		16,000	25,000					
192		.	7000					
193		.	4,500					
110	a	.	3,500					
278		14,000	15,000					
		181300	252,700					
			181,300					
			71,400					

Staatsarchiv Luzern A 1143/487

Gemeinde *Menznau.*

Zusammenstellung der Revisionsschatzungen.

(Ist im Brandassekurranz-Register stetsfort aufzubewahren.)

№	Litt^a.	Schatzung Alte I. Klasse	Schatzung Neue	№	Litt^a.	Schatzung Alte II. Klasse	Schatzung Neue
		— 1910 —					
2		5000	7,000	34		9,000	.
30	b	.	2,500		a	1,500	2,500
32	a	120,000	125,000	35	a	5000	.
33		18,000	20,000	42		.	36,000
	a	10,000	9,000	43		19,000	21,000
34		.	11,000	45		13,700	18,000
35	a	.	6,000	47		7,000	11,000
37	b	.	800	48	b	5,000	12,000
42		35,000		53		.	2,000
50		6,000	8,000	87		6,500	7,500
71		1,500	.	106	a	8,000	15,000
87	a	10,000	13,000	111		13,000	16,000
100	a		1,500	151	a	2500	4500
110		9,500	12,500	175		5000	8,500
	a	3,500	7,000	207	a	9000	12000
135		11,000	13,000	226		13,000	15,000
210		4,000	6,000	227		7,000	9,000
261		5,500	12,000	228		5,500	10,000
292		7,000	11,500	283		19,000	28,000
293		4,500	12,000	285		10,000	12,000
		250,500	277,800			158,700	240000
			250,500				158,700
			27,300				81,300
1916	I. Kl.	1,997,200	1,997.20			III. Klasse.	
	II. „	1,916,250	2,299.50	53		600	.
	III. „	42,300	63.45				
		3,955,750	4,360.15				

1916 25
12
383250
191625
2299500
423
15
2115
423
6345

Gemeinde *Menznau*

Zusammenstellung der Revisionsschatzungen.

(Ist im Brandassekuranz-Register stetsfort aufzubewahren.)

№	Litt^a.	Schatzung Alte I. Klasse	Schatzung Neue	№	Litt^a.	Schatzung Alte II. Klasse	Schatzung Neue
		— 1911 —					
211	a	.	14,000	199	a	10,000	14,000
224	a	.	3,000	224		17,000	24,000
241		8,000	9,000		a	3,000	.
270	a	.	1,500	228		10,000	14,000
276		11,000	14,000	240		18,000	20,000
	a	8,500	10,000		a	1,500	2,000
246		2,500	3,000		b	2,000	3,500
282		8,500	11,500	156		6,700	.
291		25,000	16,000				
	a	.	600			68,200	77,500
294		.	20,000				68,200
295		.	8,500				9,300
296		.	6,000				
297		.	20,000				
95		1,000	2,300	I.		2,072,100	2,072.10
1				II.		1,925,550	2,310.66
		64,500	139,400	III.		42,300	63.45
			64,500			4,039,950	4,446.21
			74,900				

19255

1925,55
12
385110
192555
2310660

Fortsetzung auf der folgenden Seite pro 1911

Staatsarchiv Luzern A 1143/487

Gemeinde *Mengnau 1911.*

Zusammenstellung der Revisionsschatzungen.

(Ist im Brandassekurranz-Register stetsfort aufzubewahren.)

№	Litt.ª	Schatzung Alte I. Klasse	Neue	№	Litt.ª	Schatzung Alte II. Klasse	Neue
Transport		64,500	139,400			68,200	77,500
1		10,500	16,000	4	c	.	700
36		16,000	17,000	139		14,500	16,500
	a	5,600	7,000	141		12,000	13,000
46		19,000	24,000	144		~~7,500~~	10,500
73		1,600	7,500	157	a	65,000	.
91		2,000	3,000	170	a	3,000	6,000
95		2,300	3700	189	a	14,000	18,000
114		2,500	10,000	191		16,000	20,000
117		10,000	14,000	197		7,000	10,000
127		7,500	11,000		a	1,000	2,000
152		9,000	12,000	58		9,500	14,000
157	a	.	80,000			210,200	193,200
197	c	10,000	12,000			193,200	
124	a	7,500	.			17,000	
291	a	16,000	17,000				
291		.	11,000				
298		.	8,000				
		189,900	392,600	I.		2,199,900	2,199.90
			189,900	II.		1,899,250	2,279.10
			202,700	III.		42,300	63.45
						4141,450	4,542.45

189925
12
379850
18992.5
2279.100

Gemeinde *Mengnau.*

Zusammenstellung der Revisionsschatzungen.

(Ist im Brandassekuranz-Register stetsfort aufzubewahren.)

№	Litt.ª	Schatzung Alte I. Klasse	Neue	№	Litt.ª	Schatzung Alte II. Klasse	Neue
			1912.				
6		17,000	21,000	3	.	10,000	11,000
8		2,500	12,000	9	.	12,000	15,000
10		.	5000	10	.	4,000	.
15		9,000	12,500	11	a	2,000	4000
16		7,000	.	16	.	.	3,000
17		7,000	8,500	22	.	5,000	7,500
19		6,000	7,000	25		12,000	15,000
23	a	6,000	8,000	26	.	9,000	11,000
25	a	10,000	12,000	27	.	5,500	7,500
	b	1,500	2,500	29		12,000	14,000
32		13,000	15,000		a	700	1,000
39/40	b		500	39/40		20,000	22,000
42		.	37,000	42		30,000	.
42	a	5,000	10,000	43		21,000	23,000
43	b	4,000			a	5,000	7,000
54	.	2,500	4,000	47		11,000	15,000
65		5,000	6,500	48	a	2,000	.
66		2,000	3,000	55 & 56	a	22,000	24,000
70		2,000	3,000	58	a	8,000	11,000
76		1,000	1,700	~~63~~		~~4,500~~	~~6,000~~
80	a	12,500	14,000	79		6,500	9,500
87	a	13,000	16,000		b	1,300	2,000
96		.	24,000		c	650	1,000
	a	1,000	2,000	80		6,500	9,500
100		6,000	.		c	800	1,000
	a	1,500	3,000	92		8,000	11,000
108		3,500	5,000	93		6,000	11,000
109		2,000	3,500	94		7,500	9,500
119	b	.	300		a	400	500
	c	.	200	96		17,000	.
122	a	6,000	7,000	97		5,500	9,000
125		10,000	15,000	100		.	9,500
126		5,000	5,500	104		12,500	12,500
129		2,000	3,000	113		9,000	11,000
132	b	.	1,500	119		8,000	11,000
143		9,000	11,000		a	9,000	9,500
146		3,500	7,000	120		16,000	18,000
158		8,500	10,500	122		4,500	5,000
162	a	600	2,000	116		4,000	6,000
164	b		1,200		a	1,300	2,000
173		6,500	8,000	128		16,000	19,000
177		6,000	7,000	151		13,000	.
63		4,500	6,000		a	4,500	.
				160		8,000	10,000
				163		10,000	12,000
				171		10,000	15,000
				172		3,500	4,500
				174		5,000	6,500
				179		10,000	14,000
				181/182		10,000	12,000
		207,600	321,900			416,650	438,500

Staatsarchiv Luzern A 1143/487

Gemeinde

Zusammenstellung der Revisionsschatzungen.

(Ist im Brandassekuranz-Register stetsfort aufzubewahren.)

№	Litt.	Schatzung Alte I. Klasse	Neue	№	Litt.	Schatzung Alte II. Klasse	Neue
Transport		207,600	321,900	Transport		41 6650	488,500
199		.	14,000	182		5000	7000
211	b	.	600		a	2500	32.00
212		4000	7000	193		14000	14,500
214		2000	4500		a	7000	10000
215		2000	3000		b	2500	3000
218		3000	3500	196		9000	11000
219		8000	8500		a	14000	16000
240	c	2500	3000		b	3000	4000
227		.	12000	199		14000	.
228		.	12000	204	a	16000	18000
229		20,000	23,000	223		18000	27000
233		6500	9000		a	2500	3000
234		17,500	20,000	226		15,000	18,000
235		11,000	15,000	227		9,000	.
239		.	15,000	228		14000	.
245		7000	10,000	239		15,000	.
247		20.00	3000	249		23,000	24000
261	d	11000	12500	253		2,000	3,000
256		10000	14000		a	400	500
	a	.	2500	270		.	24000
263		16000	17,500	300		.	11,500
270		20000	.	4		16,000	20000
279		13000	16,000		a	11,000	15000
	a	2000	9000	38		10000	.
289		13,000	18,000	44		20,000	24000
295		8500	14,000	59	a	10500	13,500
296		6000	8000	184		6000	7000
297		20,000	28,000	135		8500	11000
292		8000	19,000		a	6000	7000
299		.	45,000	254		9000	13000
1		16,000	.			699,550	746,700
157	a	80,000	90,000				699,550
54		4000	.				47,150
38		.	16,000				
	a	8000	8500				
44	a	5500	7000				
	b	1800	2500	I.		2,496,000	2496. —
	c	500	1000	II.		1,946,400	2335.68
64		15000	18000	III.		42,300	63.45
161		.	12000			4,484,700	4895.13
211	a	14000	15000				
		572,400	868,500				
			572,400				
			296,100				

194,64 / 12 / 3892 8 / 1946 4 / 2335 68

423 / 15 / 2115 / 423 / 6345

Gemeinde Menznau.

Zusammenstellung der Revisionsschatzungen.

(Ist im Brandassekuranz-Register stetsfort aufzubewahren.)

№	Litt.	Schatzung Alte I. Klasse	Neue	№	Litt.	Schatzung Alte II. Klasse	Neue
			— 1918. —				
2		7000	10000	47		15000	20000
13		8500	12000	202		10000	12,000
54		.	6000		a	8000	10000
117		14000	17000	204		16000	.
194		15000	20000		a	18000	.
204		.	17000	242		22500	26000
	a	.	20000		b	14500	18000
231		9000	13000		c	600	1200
289		18000	19500	106		14000	17000
24	a	10000	13000	24		11000	14000
301		.	23000	12		8000	9500
302		.	3500	14		12000	16000
1		.	25000	45		18000	19000
41		20000	22000	58	a	11000	13000
	a	3000	5000	118		11000	12000
	b	16000	18000	144		20000	23000 3 m
74		1000	2500	160		10000	.
75		3500	4000	170		6000	8000
	a	800	1000	220	b	8000	11000
84		9000	12000	226	a	10000	12500
103		14000	17500	193		14500	.
118	b	.	8500		b	3000	.
127		11000	14000	257		13000	15000
151		12000	25500		b	.	500
	a	.	5000	300		11500	13500
160		.	15000			284,600	274,200
220		12000	18000			272,200	
	c	.	500			12,400	
227		.	15000				
293		.	14500				
	b	.	3000				
255	a	.	6000	I.		2,760,500	2,760. 50
256	a	2500	3000	II.		1,934,000	2320. 80
257	b	1200	.	III.		42,300	63. 45
261		12000	18000			4,736,800	5,144. 75
266		7000	8500				
275		11000	16000				
284		7000	9000				
299		45000	60000				
303		.	9500				
297		38000	42000				
		307,500	572000				
			307,500				
			264,500				

1934 / 13 / 3868 / 1934 / 2322 8

Staatsarchiv Luzern A 1143/487

Gemeinde Menznau.

Zusammenstellung der Revisionsschatzungen.

(Ist im Brandassekuranz-Register stetsfort aufzubewahren.)

№	Litt.	Schatzung Alte I. Klasse	Neue	№	Litt.	Schatzung Alte III. Klasse	Neue
		— 1914. —					
15		12,500	18,000	22		7500	14,000
22		8,000	12,000	30		7,000	.
30		.	17,000	57		14,000	18,000
54		6,000	6,500		a	18,000	24,000
66		3,000	5,000	58	a	13,000	15,500
107		5,500	7,000	92		11,000	12,000
118	b	8500	13,000	148/149		9,000	.
148/149		.	9,000	199		13,000	.
199		.	12,000	201		13,000	15,000
220	d	7,000	9,000	226		13,000	19,000
228		12,000	16,000	238		13,000	.
238		.	13,000	240		20,000	21,500
241		9,000	11,000	242		26,000	28,000
245		10,000	10,500		b	13,000	19,000
263		17,500	18,000	249		24,000	25,000
302		3,500	7,500		a	3200	3500
〃 305		.	28,000	280		9,000	.
〃 307		.	14,500	34	a	2,500	.
〃 321		.	700	27		.	19,000 〃
34		11,000	15,000		a	.	13,000
	a	.	12,000			239,200	246,500
105		7,000	10,000				239,200
261		18,000	20,000				7,300
〃 303		9,500	.				
〃 304		.	14,000				
		148,000	299,700				
			148,000			III. Klasse	
				280			11,000
			151,700	306			33,000
				37		13000	
						13,000	44,000
I.		2912,200	2912. 20				13,000
II.		1,941,300	2329. 56				31,000
III.		73,300	169. 95				
		4926,800	5361. 71				

19413
12
38826
19413
2329.56
73.30
36.65
109.95

Gemeinde Menznau

Zusammenstellung der Revisionsschatzungen.

(Ist im Brandassekuranz-Register stetsfort aufzubewahren.)

№	Litt.	Schatzung Alte I. Klasse	Neue	№	Litt.	Schatzung Alte III. Klasse	Neue
			1915				
33	a	9000	11,000	37		19000	20000
34		15000	17000	47		20000	22000
	a	13000	13500		b	—	4000 〃
220	a	20000	21500	61		22000	24500
246		3000	4000		a	2000	2500
294		20000	22000	221	a	15000	21000
〃 308		—	300	228	a	—	8500
198		8700	17000	220	b	11000	—
220		18000	19000	157		10000	—
	b	—	11500				
157		—	16500			99000	102500
228	a	5000	—				99000
		111700	153.300				3.500
			111700				
			41.600				
1 9478 38896							
2 33376							
		2953800 I	2953.800				
7330 36650		1944800 II	2333.76				
0995		73.300 III	109.95				
		4971.900	5397.51				
			1916.				
〃 17		8500		20		6300	7000
23	a	17000	19000	23		7500	11500
80	a	14000	13000	26		11000	12000
160		15000	13000	44		24000	25000
246		4000	5000	165	d	1200	3000
〃 303		.	17,500	265		9000	13000
306		.	33,000	165	a	23,000	
307		14,500	16,000			81,000	71,500
165			30,000			21.500	
		73,000	156,500			9,500	
			73000			III. Klasse	
		23,000	83,500	306		33,000	.
I. Kl.		3037.300	3037.30				
II. "		1,935,300	2322.36				
III. "		40,300	60.45				
		5012,900	5420.11				

Staatsarchiv Luzern A 1143/487

Gemeinde Menznau

Zusammenstellung der Revisionsschatzungen.

(Ist im Brandassekuranz-Register stetsfort aufzubewahren.)

1917

№	Litt.	Schatzung I. Klasse Alte	Neue	№	Litt.	Schatzung II. Klasse Alte	Neue
2		10000	12000	7		9000	—
7		—	12000	7	a	6000	9000
17		—	12000	16		8000	10000
21		3000	4000	18		7500	12000
28		6000	7500	18	a	900	1000
33		20000	24000	44		25000	28000
33	a	11000	11200	154	a	2500	—
35	a	6000	9000	155	a	16000	17200
58	b	—	1000	193	a	10000	—
65		6500	8000	195	a	9000	14000
82/83		8000	11000	196	a	16000	—
109		3500	5500	198	a	10000	
142		8000	12000	222	b	6000	—
154	a	—	3000	225		8000	—
177		7000	10000	300		13500	14000
193	a	—	22000			172400	105200
196	a	—	18000			105200	
198	a	—	12000			42200	
199		13000	18000				
199	a	14000	16000				
222	b	—	30000				
225		—	8000	T. Kl.		3198400	3198.40
241		11000	13000	II. Kl.		1893100	2271.72
251	d	12500	16000	III. Kl.		40300	60.45
289		19500	25000			5131800	5530.57
369		—	1200				
129		3000	3200				
268		2500	—				
		164500	325600				
			164500				
			161100				

Gemeinde Menznau.

Zusammenstellung der Revisionsschatzungen.

(Ist im Brandassekuranz-Register stetsfort aufzubewahren.)

1918

№	Litt.	Schatzung I. Klasse Alte	Neue	№	Litt.	Schatzung II. Klasse Alte	Neue
2	a	—	1200	16		10000	12000
30		17000	—	44		28000	30000
45		—	19000	45		19000	—
65		8000	12000	57	b	—	800
100	a	3000	5000	100		9500	11000
96		24000	33000	104		13500	18500
108		5000	8000	124	a	10500	—
117		17000	20500	170	a	8000	—
175	a	—	13000	176		4500	—
196		—	11000	195	a	14000	—
197		—	13000	196		11000	—
197	a	12000	14500	197		10000	—
198		17000	24000	215		14500	4000
198	a	12000	14000	285		28000	—
201	b	3000	—	285		12000	—
219		8500	10000	300		14000	—
220	a	2000	—	281		—	16000
231		13000	—			-212,300	91,500
238		13000	17000			+91.500	
245		10500	13000			-120,800	
245	a	—	800				
272		45000	64000				
283		—	28000				
284		9000	—				
288		11500	—				
296		8000	—				
229		23000	28000			III. Kl.	
249		60000	69000				
305		28000	—	30		—	17000
310		—	2000	57	b	—	800
219	a	500	abgebrannt	124	a	—	10500
102		5500	8500	170	a	—	8000
		377,000	+433,500	176		—	5000
			-377,000	201	b	—	2000
			+56,500	216		—	16000
				220	a	—	21500
				231		—	4000
				280		11000	—
				284		—	9000
				285		—	12000
				296		—	8000
				300		—	14000
						11,000	+123,800
							-11,000
							+112,800
				T. Kl.		3254,900	3254.90
				II. "		1772,300	2126.76
				III. "		153,100	229.65
						5,180,300	5.611.31

Staatsarchiv Luzern A 1143/487

Gemeinde Menznau.

Zusammenstellung der Revisionsschatzungen.

(Ist im Brandassekuranz-Register stetsfort aufzubewahren.)

1919

№	Litt.	Schatzung I. Klasse Alte	Neue	№	Litt.	Schatzung II. Klasse Alte	Neue
4	a	—	23 000	4	a	19,500	—
8		15 400	—	8		—	18 000
15		23 400	27 000	10	a	100	1,000
90		2,000	3 000	129		6 500	7,500
122	a	9,100	10 000	146		—	9,100
146		9,100	—		a	neu	800
192	b	—	8 000	240		25 100	—
196	a	19 800	21 000				
198		24 000	32 000			- 54,100	+ 36,400
	a	14 000	17 000				54,100
217		4 500	8 500				— 17,700
218		4 500	5 000	240	a	2 300	
240		—	33 000				
309		1 900	—				
310	a	neu	4,000				
219	a	"	8,000				
14	b	"	1,000				
187		23 400	27 000				
239	d	neu	600				
290	a	"	1,000				
187	b	"	1,000				
	a		2100				
		- 151 300	+ 203 200				
			- 151 300				
			+ 71,900				

Gekürzt:
+ 7

III. R.

30

	12 000	25 000
	- 20 000	+ 28 000
		- 20,000
		+ 6,000
I. Kl.	4,132,100	4132 10
II. "	2,035,100	2682 12
III. "	197,500	296 25
	6,364,700	7110 47

Gemeinde Menznau

Zusammenstellung der Revisionsschatzungen.

(Ist im Brandassekuranz-Register stetsfort aufzubewahren.)

1920

№	Litt.	Schatzung I. Klasse Alte	Neue	№	Litt.	Schatzung II. Klasse Alte	Neue
3	a	400	—	175		11 000	16 000
25	-	—	19 500	3	a	—	400
33	-	26 400	33 000	25	-	19 500	—
	a	12 300	16 000	39/40	-	28 600	31 400
36	a	9 100	15 000	49	-	12 400	—
40	a	400	400		a	14 300	14 300
	b	700	700		b	2 600	2 600
79	-	—	12 400		c	1 300	1 300
	d	neu	2 000	80	-	12 400	—
80	-	—	12 400		c	1 300	1 300
	d	1 300	1 300	199	b	3 900	—
	a	21 600	21 600	200	-	4 500	—
107	-	9 100	12 000	213	-	4 000	—
199	b	—	10 000		a	4 500	—
213	-	—	9 000	220	c	—	4 900
	a	—	4 500	223	-	35 000	35 000
215	-	3 000	1 500		a	3 900	6 000
220	-	23 800	28 800	224	-	31 200	41 200
	b	14 400	19 400	226	-	24 700	30 000
	c	3 900	—		a	400	400
223	b	6 500	7 000	240	a	4 900	—
224	a	3 900	5 900		b	4 500	—
	b	10 400	16 000	242	-	36 400	—
240	a	—	4 900		b	24 700	30 000
	b	—	5 500		c	1 500	—
242	-	—	5 000		d	2 000	—
	c	—	2 000	254	-	16 900	23 000
	d	—	2 000	192	-	30 400	33 800 a
110	-	16 300	—		d	3 400	
231	-	—	16 000		a	—	200
26	-	—	14 400	110	-	—	16 300
220	d	11 700	—	231	-	16 000	—
154	-	24 700	26 500	153	-	—	4 500
	a	3 300	3 300	26	-	14 400	—
165	-	—	32 500	165	-	32 500	—
225	-	2 800	20 000	225	a	16 200	20 000
144	a	—	600		b	2 300	2 300
264	-	17 000	—	144	a	600	—
187	-	27 000	30 000	187	a	—	3 000
	a	2 100	—			422 200	317 900
		258 100	456 100			317 900	
			258 100			- 104,300	
			+ 198,000				
I. Kl.		4.330.100	4.330.10			III. Kl.	
II. "		2.130.800	2.556.96	192	a	200	—
III. "		221. 500	332.25	153	-	4 500	—
				220	a/d	26 900	38 600
		6,682,400	7,219.31	264	-	—	17 000
						31.600	55 600
							31.600
							+ 24.000

Staatsarchiv Luzern A 1143/487

Gemeinde Wenznau

Zusammenstellung der Revisionsschatzungen.

(Ist im Brandassekuranz-Register stetsfort aufzubewahren.)

№	Litt.	Schatzung Alte I. Klasse		Neue		№	Litt.	Schatzung Alte II. Klasse		Neue	
				1921							
4	a	I.		6,000		4	b	900	abgeg.		
30	a	II.		1,000			c	1,700			
34	b	III.		1,500			d	800	I.		
43		II.		35,000		30	.	III.		28,000	
	d	III.		500			a	1,000	I.		
47	b	I.		5,000		37	.	25,000	II.		
76	.	2,200		6,000		43	.	30,000	I.		
97		II.		16,000			c	500		500	
	a	III.		200		47	.	27,500		33,000	
107	.	12,000		18,000			a	700		1,400	
115		II.		32,000			b	5,000	I.		
	a	I.		2,000		97	.	1,700	I.		
117		20,500	II.			115	.	26,000	I.		
128	.	6,500		8,500			.	1,000	I.		
160	.	21,600		25,000		117	.	I.		23,000	
162	.	I.		9,000		161	.	5,200	I.		
180	.	1,900		3,000		162	.	2,600	I.		
190	.	19,500		20,000		190	a	10,400	I.		
	a	I.		13,000			b	III.		1,200	
206	.	6,500		9,500		214	.	I.		5,800	
214	.	5,800	II.			215	.	I.		1,500	
215	.	1,500	.			222	a	1,900	I.		
222	a	II.		1,900			c	1,900	I.		
	c	II.		1,900		201	.	19,500	I.		
201	.	I.		26,000			c	I.		400	
	a	20,200		30,000		253	a	2,600		4,000	
	b	III.		3,500		44	.	30,000	I.		
	c	400	II.				a	II.		9,100	
240	.	33,000		34,000		196	b	5,200	I.		
248	.	14,300		16,000		275	.	I.		20,800	
253	.	7,800		14,000							
263	.	23,400		27,400					III.		
220	a					30	.	28,000	II.		
44	.	II.		30,000		37	.	II.		30,000	
	a	9,100	I.			201	b	2,600	I.		
196	b	I.		6,200		220	a	38,600	IV.		
275	.	20,800	II.								
221	.	II.		18,200				69,200		30,000	
	c	2,300		6,000				30,000			
		229,300		423,300		½		39,200			
+ B				229,300							
									IV.		
				194,000		220	a	III.		38,600	
						+ 1					
	I.	4,524,100		4,524,100					II.		
40546	II.	2,027,200		2,433,760							
91,15	III.	182,300		273,450		221	.	18,200	I.		
		6,733,700		7,230,310				231,800		128,300	
	IV.	104,300						128,300			
		6,838,000				½		103,500			

Gemeinde: Wenznau

Veränderungen am Versicherungskapital im Jahre 1922

(Beilage zum Brandversicherungsregister)

Register No.	lit.	Versicherungssumme Alte Fr.	Bemerkg.	Neue Fr.	Bemerkg.	Register No.	lit.	Versicherungssumme Alte Fr.	Bemerkg.	Neue Fr.	Bemerkg.
15	–	27 000		35 000		12	–	18 200	a		
12	–		m	18 200		23	–	13 800	a		
23	–		m	13 800		37	a	16 900	a		
25	a	15 600		21 000		48	b	15 600	a		
	b	3 300		4 000		55/56	a	31 000	a		
37	a		m	16 900			b	3 100	=	5 000	
48	b		m	15 600		59	a	17 500	a		
55/56	a		m	34 000		61	–	30 600		32 000	
	b		=	=			a	3 100		3 500	
	c		m	450 000		75	–	=	=	5 200	
59	a		m	17 500			a	1 300	m	1 300	
61	c		m	45 000		106	a	19 500	a		
73	–	9 800		20 000		113	–	13 600		20 000	
75	–	5 200	a	=		165	c	7 000	a		
	a	1 300	a	=		167	–	18 900	a		
82/83	–	12 100		14 000		173	–		m	10 400	
85/86	–	8 500		10 000		187	–	15 600	a		
100	a	5 000		5 500		183	a	4 200		10 000	
106	a		m	19 500		184	–		m	11 700	
115	b		m	3 500		188	b	1 300		3 500	
	c		m	500			d	2 000		4 000	
129	–	4 100		14 000		195	–	11 700	a		
165	c		m	7 000		197	a	2 600	a		
167	–		m	31 000			b	1 900	a		
168	–	9 700				203	–	18 200	a		
169	–	9 100	a	43 000		204	b	3 200	a		
173	–	10 400	a				c	500	a		
184	–	11 700	a			175	–	20 800	a		
188	–	28 600		35 000		198	b	2 000	a		
	a	27 300		35 000							
	c	4 500		10 000							
193	a	24 200		27 000							
195	–		m	11 700							
	a	18 000		20 000							
196	–	14 300		20 000							
	a	41 000		45 000							
	b	5 200		10 000							
197	a		m	2 600							
	b		m	3 900							
203	–		m	18 200							
204	b		m	500							
	c		m	3 200							
222	a	1 900		2 500							
	b	33 000		35 000							
	c	1 900		2 500							
	d	7 800		8 000							
	I		m	21 000							

Staatsarchiv Luzern A 1143/487

Gemeinde: ~~Reiden~~ Hergiswil

Veränderungen am Versicherungskapital im Jahre 1922

(Beilage zum Brandversicherungsregister)

Register No.	lit.	Versicherungssumme Alte Fr.	Bemerkg.	Neue Fr.	Bemerkg.
274	b	16 000		40 000	
275	b	-	m	7 300	
247	-	3 900	a		
260	-	18 200	a		
273	—	6 500		8 000	
311 ~~280~~	-		m	1 200	
32	d	900	a		
155	-	97 500		122 000	
	a		m	23 000	
8	-		m	14 000	
41	-	4 400		5 000	
51	-		m	15 600	
	a		m	8 500	
101	-	13 000		18 000	
289	-	27 500		35 000	
65	-	12 000		15 000	
150	-	7 800		8 000	
	a	600	a		
238	-	17 000		20 000	
	b		m	2 500	
177	-	11 000		15 000	
307	-	19 200		25 000	
		576 000		1.268.200	
				576.000	
				692.200	
x 1805					
		5.216.300		5.216.30	
		1.827.400		2.192.90	
		193.600		290.40	
		7.237.300		7.699.60	
		76.400			
		7.313.700			

Register No.	lit.	IV. Versicherungssumme Alte Fr.	Bemerkg.	Neue Fr.	Bemerkg.
220	a	38 600		40 000	
~~245~~	~~a~~	~~2 300~~	~~a~~		
280	-	14 300	a		
288	-	15 000	a		
		67 900			
		40 000			
		27 900			
		2. Klasse			
220	a	~~38 600~~		~~40 000~~	
260			m	18 200	
141	-	13 400		24 000	
155	a	19 000	a		
8	-	18 000	a		
57	a	8 500	a		
176	~~a~~		m	5 000	
254	-	13 000		30 000	
158	a		m	600	
238	a	10 400		15 000	
	b	1 900	a		
225	b	2 300	a		
		399 300		199 400	
		199 400			
		199.900			
		3. Klasse.			
280	-		m	14 300	
288	-		m	15 000	
170	a	10 400		13 000	
57	-	15 600	a		
176	-	5 000	a		
		31 000		42 300	
				31 000	
				11 300	

Gemeinde Hergiswil

Veränderungen am Versicherungskapital im Jahre 1923

(Beilage zum Brandversicherungsregister)

Register No.	lit.	Versicherungssumme Alte Fr.	Bemerkg.	Neue Fr.	Bemerkg.
		I.			
11	b		+	25.000	
25	—	19.500		25.000	
	a	21.000		25.000	
	b	4.000		6.000	
44	—	30.000		48.000	
	b	3.300		6.000	
	c	1.300		2.500	
57	—	II.	+	30.000	
	a	II.	+	31.000	
	b	1.000		1.500	
	c	II.	+	4.500	
14	—	15.600		20.000	
101	—	18.000		23.000	
	b	III.	+	1.500	
107	—	18.000		22.000	
110	a	9.100		11.000	
114	—	13.000		15.000	
137	—	6.500		7.500	
140	—	11.000		14.000	
148	—	11.700		18.000	
	b	II.	+	3.600	
150	—	8.000		9.000	
155	a	23.000		28.000	
180	—	3.000		4.500	
188	—	35.000		36.000	
194	—	26.000		30.000	
	a	3.200		3.600	
204	—	22.100		25.000	
	a	26.000		30.000	
	b	3.200		3.300	
	c	500		700	
205	—	5.800		7.500	
208	—	7.300		10.000	
	a	1.300		1.500	
	b	600		1.200	
219	—	10.000		15.000	
220	—	II.	+	6.000	
220	c	600		800	
248	—	16.000		34.000	
252	—	3.300		9.000	
253	—	14.000		18.000	
	a	II.	+	10.000	
277	a	3.200		5.000	
282	—	17.000		19.500	
291	—	14.300		45.000	
	a	22.100			
302	—	9.800		12.000	
305	—	IV.	+	36.400	

Register No.	lit.	Versicherungssumme Alte Fr.	Bemerkg.	Neue Fr.	Bemerkg.
		II.			
11	—	9.100		13.000	
	a	5.200		5.000	
16	—	12.000		13.000	
44	a	9.100		13.000	
57	—	23.400	/	I.	
	a	31.000	/	I.	
	c	3.200	/	I.	
104	—	18.500		22.000	
	a	2.300		3.500	
110	—	16.300		18.000	
144	—	30.000		38.000	
	a	5.200		5.000	
148	a	18.200		25.000	
	b	1.300	/	I.	
153	—	4.500		6.000	
	a	11.700	/	18.000	
	b	400			
179	—	13.200		22.000	
188	b	3.500		3.600	
	d	4.000		4.500	
189	—	23.400		30.000	
191	—	26.000		30.000	
220	c	4.900	/	I.	
	a	4.000	/	I.	
277	—	10.400		13.000	
112		2.600		5.000	
		1.300			
		1.300		2.600	
73	c	30.100.00		29.0.200	
		29.0.200			
		10.800			
				III.	
104	b	1.700	/	I.	
				IV.	
305	—	36.400	/	I.	

Staatsarchiv Luzern A 1143/487

Gemeinde: .....

Veränderungen am Versicherungskapital im Jahre

(Beilage zum Brandversicherungsregister)

Register No.	Register lit.	Versicherungssumme Alte Fr.	Alte Bemerkg.	Neue Fr.	Neue Bemerkg.	Register No.	Register lit.	Versicherungssumme Alte Fr.	Alte Bemerkg.	Neue Fr.	Neue Bemerkg.
Uebertrag											
20	b	3 200	%								
04	.	23 400		28 000							
64	b		+	500							
91	.	3 900		4 500							
158	.	13 700		16 000							
244	.	8 500		12 000							
218	.	5 000	%								
		516 500		802 100							
19	.	12 400		24 800							
50	.	12 400	%								
19	c	~~1 300~~		2 600							
80	c	~~1 300~~	+								
80	.		+	40 000							
181	a		+	22 000							
190	.	20 000		28 000							
	a	13 000		16 000							
308	.	400	%								
312	.		+	29 000							
		577 300		964 500							
				377 300							
		+ 1		387 200							

Staatsarchiv Luzern A 1143/487

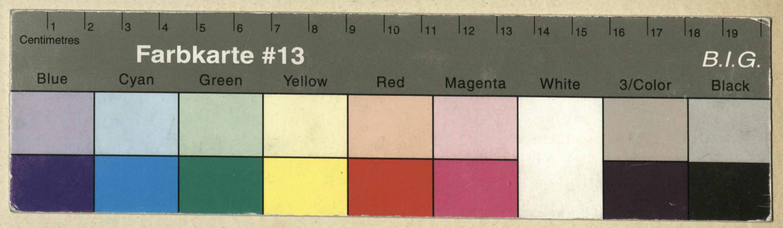

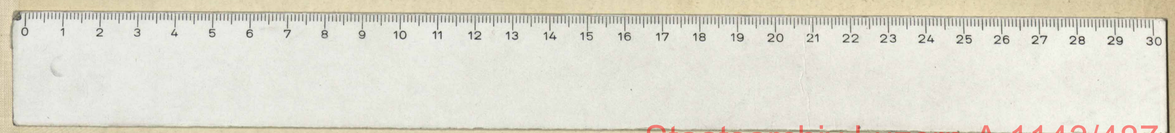

Staatsarchiv Luzern A 1143/487

Staatsarchiv Luzern A 1143/487