Brandassekuranz-Register

der

Gemeinde Luthern.

Brandversicherungs-Verwaltung
Kanton Luzern

5/5

uzern
43
2

Staatsarchiv Luzern A 1143/482

Nummernbereinigung auf 1. Januar 1923.

(Schlüssel zum neuen Register).

Alte No.	Neue No.
I	I
II	II
III	III
1	1
2	2
3	3
4	4
5	5
6	6
8	8
9	9
10	11
11	10
12	12
13	14
14	15
15	18
16	19
18	21
19	22
21	24
22	25
23	26
24	27
25	28
26	29
27	32
28	32 b
29	35
30	36
31	37
32	38
33	38 b
34	39
35	40
37	41
38	42
39	43
40	44
41	45
42	47
43	51
44	53
45	54 b
47	54
48	55
50 ,a	50, 56
51	57
52	58
53	60,59
54	61
55	63
56	65
57	66
58	68
59	69
60	68 b
61	71
62	72
63	73
64	75
65	76
66	80
67	81
68	83
69	84
71	85
72	86
73	87
74	88
75	89
76	90
77	91
78	92
79	93
80	94
81	95
82 I	98
82 II	98
83	97
84	99
85	101
86	102
88-90	105
91	106
92	108
93	113
94	107
95	109,110
96	111
97	112
98 I	114
99	115
100	116
102	119
103	120
104	121
105	122
106	123
107	124 a
108	125
109	126
110	127
112	125
113-115	129
116	130
118	131
119	132
120	134
121	135
122	136
123	137
124	138
125	139
126	140
127	142
128	143
129	144
133	146
134, b	147,148
135	149
136	150
137	152
138	153
139,140	154
141	155
142,143	156
145	159
146	160
147	161
148	162
149	163
150	164
151,152	165
154	166
155	167
156	168
157	169
158,159	170 ,c
160	171
161	172
162	173
163	164 b
164	172 b
165	164 c
167	177
168	178
169	179
170	180,178a,182
171	183
172	184
173	185
175	186
176	187
177	189
178	190
179	191
180	192
182	194
183	195
184	196
185	197
186	198
187	199
188	201
190	204
191	205
192	212
194, b	209, 214 a
195	211
196	213
197	214
199	216
200	221
201	222
202	223
203	224
204	228
205	229
207	230
208	232
209	233
210	21 c
211,212,213	234
214	236
215	237
216	238
217	239
218	240
219	241
220	242
221	251
222	250
223	253
224	254
225	255
226	256
227	257
228	258
229	261
230	259
231	261 c
232	262
233	200
234	98 d
235	151 b
236	100
237	52
238	207
239	243
240	141
241	172 c
242	32 c
243	53 b
244	91 c
245 ,a	118,105 f
246	260
247	234 d
248	117
249	119 b
250	208
251	252
252	249
253	145
254	57 d
256	87 d
257	77
258	78
260	103
261	246
262	188
263	217
264	82
265	244
266	71 a
267	33
268	74
269	96
270	7
271	151
272	16
273	168 b
274	133
275	21
276	17
277	133 a
278	21
279	34

STAATSARCHIV LUZERN

A 1143/482

Centimetres
Farbkarte #13
B.I.G.
Blue Cyan Green Yellow Red Magenta White 3/Color Black

Staatsarchiv Luzern A 1143/482

Brandassekuranz-Register

der

Gemeinde Luthern

Staatsarchiv Luzern A 1143/482

Nro.	Lit.	Folio des Grundbuches	Eigentümer	Benennung der Strasse oder Liegenschaft	Benennung der Gebäude	Bauart Stein	Bauart Riegel	Bauart Holz	Dachung Ziegel	Dachung Schindeln	Dachung Stroh	Versicherungssummen I. Klasse Franken	Versicherungssummen II. Klasse Franken	Versicherungssummen III. Klasse Franken
X	I		Gemeinde Luthern		Pfarrkirche Turm	1			1			~~42,900~~		
X	II		Staat		Chor u. Sakristei	1			1			~~35,000~~		
III			Luthernbad Eremiten-Congregation.		Torgalle	1				Schindeln X			~~4400~~	
1.			~~Emch, Adolf~~ ~~Meister Josef~~		Haus u. Scheune	1		1	1	1			~~10000~~	
	a.		Josef Emch u. Co		Scheune	1		1	1			~~6000~~		
	b.		Adolf Emch		Waschhaus			1	1					
X	2.		Christen Johann Siegrists Geschwister	zur Krone	Haus u. Backofen	1	1		1				~~25000~~	
	a.				Scheune			1	1	X			~~2500~~	
	b.				Holzschuf					1			~~1500~~	
3.			Suppiger Jak. Sohn. Pächter zur Krone		Haus u. Scheune			1	1				~~3500~~	
					1. Satus							83,900	48,900	

Veränderung der Versicherungssummen für die

Erste Klasse. 1909	1912	1918	1920	1921	1922	Zweite Klasse. 1905	1907	1912	1915	1918	1921	Dritte Klasse. 19	19	19	19
~~60,000~~		~~70,000~~	Z 100.000												
		Z ~~45,000~~	63.000												
~~10,000~~		~~11,000~~		Z	14,000										
	~~8000~~ 300	Z ~~9,500~~	400		12,000										
								+10000	Z	~~17,000~~	20,000				
		R.Z ~~45,000~~ Z ~~5,000~~		Z	45,000 47,000 5,000	~~30,000~~				R.Z ~~4,000~~ Z ~~2,000~~	2,000				
							~~4,000~~			600 Z	~~800~~				

Staatsarchiv Luzern A 1143/482

	Nro.	Lit.	Folio des Grundbuches	Eigentümer	Benennung der Strasse oder Liegenschaft	Benennung der Gebäude	Bauart Stein	Bauart Riegel	Bauart Holz	Dachung Ziegel	Dachung Schindeln	Dachung Stroh	Versicherungssummen I. Klasse Franken	Versicherungssummen II. Klasse Franken	Versicherungssummen III. Klasse Franken	Veränderung der Versicherungssummen für die Erste Klasse 1912	1916	1918	19	19	19	Zweite Klasse 1918	19	19	19	19	19	Dritte Klasse 1918	1918	1922	19
4	4.			Birrer Jos. ~~Frei Johann~~	Milzihaus	Haus			1	1	x			~~7000~~		8000		Z 10,500													
5	5.			Dröhnli ~~Alois~~ Schwestern ~~Xaver~~	Wölflihaus	Haus		1	1	1			17,000					22,000													
6	6.			Dröhnli Xaver	Pfisterneuhaus	Haus u. Scheune					1			8500								11,000									
8	8.			Zeder-Birrer Witwe	Bardstuben	Haus m/Kieferei			1	1	x			~~4000~~		~~4000~~												4000	5500		
9	9.			~~Dubach-Nageleisen~~ Lustenberger Isidor ~~Witwe~~	"	Haus (mit No 8 zusammengeb.)			1	1				~~4500~~		~~5000~~												5000	Z ~~6000~~	9.000	
						2. Latus.							17,000	24,000																	

Staatsarchiv Luzern A 1143/482

Nro.	Lit.	Folio des Grundbuches	Eigentümer	Benennung der Strasse oder Liegenschaft	Benennung der Gebäude	Bauart Stein	Bauart Riegel	Bauart Holz	Dachung Ziegel	Dachung Schindeln	Dachung Stroh	Versicherungssummen I. Klasse Franken	Versicherungssummen II. Klasse Franken	Versicherungssummen III. Klasse Franken
11 10.			Birrer Joh. sel. Erben	Längmatt.	Haus			1	Eternit				~~8000~~	
10 11.			Schärli ~~Caspar~~ Alois	Ober-Längmatt.	Haus u. Scheune			1	Eternit				~~8000~~	
	a				Scheune				Eternit				~~100~~	
W 12.			~~Birrer, Kinder des Vicland.~~ Lustenberger ~~Frau~~ Melch.	Neuhüsli.	Haus u. Scheune								~~1100~~	
13. 14			Birrer Jak. ~~Birrer Balz sel. Erben~~	Fadenhaus.	Haus u. Scheune			1	Eternit				~~10,000~~	
	a.		~~Bernet Alban~~ ~~Bernet Alban~~ ~~Birrer Jakob~~ Birrer Josef		Metzg. Gebäude			1	1					
15 ~~14.~~			~~Kreienbühl Alfred~~	Gerwe.	Haus u.				1	X			~~8000~~	
	a.		Pfarrpfund Luthern		Scheune				1	X			~~2000~~	
	b.				~~Lohstampfe~~					1			~~2000~~	1913 abgetr.
					3 Lotus.								39,200	

Veränderung der Versicherungssummen für die

Erste Klasse 1920	19	19	19	19	19	Zweite Klasse 1908	1909	1918	19	19	19	Dritte Klasse 19	19	19	19
								1,000							
							4,000	5,000							
						~~13000~~									

R.Z. 27.000

Staatsarchiv Luzern A 1143/482

Nro.	Lit.	Folio des Grundbuches	Eigentümer	Benennung der Strasse oder Liegenschaft	Benennung der Gebäude	Bauart Stein	Bauart Riegel	Bauart Holz	Dachung Ziegel	Dachung Schindeln	Dachung Stroh	Versicherungssummen I. Klasse Franken	Versicherungssummen II. Klasse Franken	Versicherungssummen III. Klasse Franken
11	10.		Birrer Joh. pl. Sohn	Zunzgerstr.	Haus			1	Eternit				~~8000~~	
10	11.		Schärli Gaspar Alois	Ober-Zunzgerstr.	Haus u. Scheune			1	Eternit				~~8000~~	
	a				Scheune				Dach				100	
W	12.		Birrer, Kinder des Niklaus. Lustenberger Frau Melch.	Neuhüsli	Haus u. Scheune								~~4000~~	
			Birrer Jak. ~~Jost~~											
13.			~~Birrer Balthasar Sohn~~	Sodenstr.	Haus u. Scheune			1	Eternit				~~10000~~	
14	a.		~~Arnold Alban~~ Birrer Balthasar Birrer Jakob		Metzg. Gebäude			1	1					
15	14.		~~Kreienbühl Alfred~~ Pfarrpfrund Luthern	Zuwyer.	Haus Scheune Heuschopf				1	X			~~2000~~ ~~2000~~ ~~2000~~	1913 abgebr.
	a.								1	X				
	b.									/				
					3 Gebäl.								39,200	

Nro.	Lit.	Folio des Grundbuches	Eigentümer	Benennung der Strasse oder Liegenschaft	Benennung der Gebäude	Bauart Stein	Bauart Riegel	Bauart Holz	Dachung Ziegel	Dachung Schindeln	Dachung Stroh	Versicherungssummen I. Klasse Franken	Versicherungssummen II. Klasse Franken	Versicherungssummen III. Klasse Franken
11	10.		Birrer Joh. pl. Sohn	Zunzgerstr.	Haus			1	Eternit				~~8000~~	
10	11.		Schärli Gaspar Alois	Ober-Zunzgerstr.	Haus u. Scheune			1	Eternit				~~8000~~	
	a				Scheune				Dach				100	
W	12.		Birrer, Kinder des Niklaus. Lustenberger Frau Melch.	Neuhüsli	Haus u. Scheune								~~4000~~	
			Birrer Jak. ~~Jost~~											
13.			~~Birrer Balthasar Sohn~~	Sodenstr.	Haus u. Scheune			1	Eternit				~~10000~~	
14	a.		~~Arnold Alban~~ Birrer Balthasar Birrer Jakob		Metzg. Gebäude			1	1					
15	14.		~~Kreienbühl Alfred~~ Pfarrpfrund Luthern	Zuwyer.	Haus Scheune Heuschopf				1	X			~~2000~~ ~~2000~~ ~~2000~~	1913 abgebr.
	a.								1	X				
	b.									/				
					3 Gebäl.								39,200	

ung der Versicherungssummen für die

Zweite Klasse.						Dritte Klasse.			
1907	1909	1915	1917	1918	1918	1908	1909	1918	19	19	19	19	19	19	19
		~~8000~~		Z	10,400										
			~~10000~~		12,000			2,000							
							~~4000~~	5,000							
				RZ											
~~1000~~				~~16000~~	15000	~~12000~~ ✓									
					1200										

Nro.	Lit.	Folio des Grundbuches	Eigentümer	Benennung der Strasse oder Liegenschaft	Benennung der Gebäude	Bauart Stein	Bauart Riegel	Bauart Holz	Dachung Ziegel	Dachung Schindeln	Dachung Stroh	Versicherungssummen I. Klasse Franken	Versicherungssummen II. Klasse Franken	Versicherungssummen III. Klasse Franken
18 X	15.		Birrer Geschwister	Hasbrügg.	Gem. u. Schulhaus			1		1			~~10,000~~	
	a.				Speicher			1		1			~~500~~	
	b.				Schweinestall u. Holzstall					1			~~400~~	
19	16.		Stöckli Eduard.	Unterhasenbergstr.	Gem. u. Schulhaus Magazin- & Bürolokal Anbau.	X		1	1	X			~~4000~~	
X														
20	17.		Stöckli Eduard.	Oberhasenbergstr.	Gem. und Magazingebäude			1	1	X			~~2000~~	
21	18.		Gemeinde Ruswil.		Schulhaus				1				~~4000~~	
22	19.		Gemeinde Ruswil	Wolfenschwil	Gem. Schulhaus			1	1				14,000	
					4. Total.								14,000	26,900

Veränderung der Versicherungssummen für die

Erste Klasse. 1913	19 18	1921	19	19	19	Zweite Klasse. 1906	1907	1913	19 18	1924	19	Dritte Klasse. 19	19	19	19
						~~11,000~~		2000 R.	26,000						
						~~1000~~			2,000						
						~~2,000~~			3,500						
							~~7,000~~								
~~22,000~~	29,000 R.Z														
						~~7,000~~		Z ~~9,000~~	17000						
Z ~~40,000~~	35,000														

Staatsarchiv Luzern A 1143/482

Nro.	Lit.	Folio des Grundbuches	Eigentümer	Benennung der Strasse oder Liegenschaft	Benennung der Gebäude	Bauart Stein	Bauart Riegel	Bauart Holz	Dachung Ziegel	Dachung Schindeln	Dachung Stroh	Versicherungssummen I. Klasse Franken	Versicherungssummen II. Klasse Franken	Versicherungssummen III. Klasse Franken
24	21.		Gemeinde Zuhern.	Viezistrasse	Gant- Schaune			1		1			~~7000~~	
25	22.		Birrer Jacob, Landwirt	Kramerstr.	Gant „ Antheil			1	Ziegel				7000	
	a.				Schaune	1		1	1				~~2500~~	
26	23.		Stöckli Eduard	Kasthofstr.	Gant „ Antheil			1	Ziegel			—	~~6500~~	
	a.				Schaunstein			1	1			~~500~~		
27	24.		Birrer ~~Siegfried~~ Familie	zur Sonne	Gasthof Stadl u. Keller		1	1	1				~~35000~~	
	a.				Remise, Schaune u. Schweinst.		1	1				~~6000~~		
28	25.		Staat.	Pfarrhof.	Gant		1		1			~~12000~~		
	a.				Speicher u. Waschhaus		1	1				~~2000~~		
	b.				Schaune		1	1				~~4500~~		
	c.				Holzhaus			1				~~1000~~		
	d.				Schweinschaune			1	1				~~800~~	
					5. Latus.							~~32,800~~	~~59,900~~	

Veränderung der Versicherungssummen für die

Erste Klasse.

1909	1911	1913	19 18	1920	1922
		~~7000~~	~~7000~~	Z 12.000	
				Z 6000	
		~~8000~~	10.000 Z		
			700 Z		

Nro.	Lit.	Folio des Grundbuches	Eigentümer	Benennung der Strasse oder Liegenschaft	Benennung der Gebäude	Bauart Stein	Bauart Riegel	Bauart Holz	Dachung Ziegel	Dachung Schindeln	Dachung Stroh	Versicherungssummen I. Klasse Franken	Versicherungssummen II. Klasse Franken	Versicherungssummen III. Klasse Franken	Veränderung der Versicherungssummen für die Erste Klasse 1917	1918	1920	19	19	19	Zweite Klasse 1916	1917	1918	1922	19	19	Dritte Klasse 1918	1918	19	19
29	26.		Stöckli Anton ~~Bättig Joh. Hegot.~~	Gorneli	Haus				1	1			~~11,000~~									Z	14,000							
32	27.		Christen Geschwister	Hof.	Haus & Scheune			1	1	X			~~7500~~		1600	Z 19,000					~~12,000~~									
	a				Speicher					1			~~2000~~										2,500							
32 b	28.		Obige.	Hofhüeli	Nebenhaus (Haus mit Wagnerei)			1		1			~~3000~~				4.000										~~3000~~	~~4000~~		
35.	29.		Birrer Jos.	Wolfmättli.	Haus & Scheune	1		1					~~2500~~									~~4,000~~	Z ~~5,000~~	8000						
	a.				Scheuerlein			1	1	1			~~500~~									~~1,000~~	Z ~~2,500~~	3500						
36.	30.		Birrer Bühler Kth. ~~Anton~~	Gisshubel.	Haus & Scheune							~~9000~~				12,000														
					6. Latus.							9000	26,500																	

Staatsarchiv Luzern A 1143/482

Nro.	Lit.	Folio des Grundbuches	Eigentümer	Benennung der Strasse oder Liegenschaft	Benennung der Gebäude	Bauart Stein	Bauart Riegel	Bauart Holz	Dachung Ziegel	Dachung Schindeln	Dachung Stroh	Versicherungssummen I. Klasse Franken	Versicherungssummen II. Klasse Franken	Versicherungssummen III. Klasse Franken
37	31.		Kiffenegger Ulr.	Hozalzwaban	Haus u. Schuur							~~6500~~		
38	32.		Bättig Alois.	Vazen.	Haus u. Schuur		/	/	/	X			~~11,000~~	
	a.				Käserei-Schuur		/	/				~~2500~~		
386	33.		Obiger.	"	Waschhaus								~~2500~~	
	c.				Speicher								~~2000~~	
39	34.		Bürer Jac. ~~jul~~ v. Marie ~~Lindo~~	"	Haus u. Schuur		/	/					~~8000~~	
	a.				Speicher mit Schuppen		/	/		X			~~1800~~	
	b.				Holzhaus		/	/						
40	35.		~~Bürer Jos.~~ Erni Johann	Gmünd.	Haus								~~14,000~~	
	a.				Speicher u. Holzschuppen		/	/					~~1500~~	
	b.				Schweinestall u. Holzschuppen		/	/		X			~~1000~~	
386	36.		Obiger	"	Waschhaus		/	/				~~1600~~	1909 abgebrannt. Brand	
					Z. Saldo							10,600	41,200	

Veränderung der Versicherungssummen für die

Erste Klasse.

1904	1910	1913	1918	1921	1922
			~~6500~~ Z		11.500
		~~30000~~ Z	39,500		
			2500		
2000		Z	3000		
	2500	Z	4500		

Zweite Klasse.

1904	1910	1917	1918	1922	19
		~~15,000~~			
			3000		
			2500		
		~~11000~~	~~4000~~ Z	20000	
	~~3,000~~ Z	3000	~~2000~~		
		~~700~~	~~1000~~	1000	
			~~23,000~~ Z	28.000	
		~~2000~~			

Dritte Klasse.

19	19	19	19

Staatsarchiv Luzern A 1143/482

	Nro.	Lit.	Folio des Grundbuches	Eigentümer	Benennung der Strasse oder Liegenschaft	Benennung der Gebäude	Bauart Stein	Bauart Riegel	Bauart Holz	Dachung Ziegel	Dachung Schindeln	Dachung Stroh	Versicherungssummen I. Klasse Franken	Versicherungssummen II. Klasse Franken	Versicherungssummen III. Klasse Franken	Veränderung der Versicherungssummen für die Erste Klasse 1918	1922	1923	19	19	19	Zweite Klasse 1904	1905	1918	1922	1923	19	Dritte Klasse 19	19	19	19
41	37.			Birrer Joh. & Alois.	Oschwader.	Haus, Scheune & Schweinst.			1		1		~~14,000~~			~~18,000~~	R Z	Z 23,000													
42	38.			Stöckli Birrer Witwe & Alfred Stöckli, Sohn	Oberhärlihaus	Doppelhaus & Scheune					1			~~13,000~~										Z	~~14,000~~		Z 18.000					
43	39.			Schärli Joh.	Unterhärlihaus.	Haus & Scheune					1			~~4500~~								~~8000~~		Z 10,500							
44	70.			Stöckli Witwe & Alfred Stöckli, Sohn.	Rütiacker.	Haus mit Scheune			1		1		~~2000~~			Z ~~2,000~~	Z ~~3000~~	Z 4.000													
45	41.			~~Mehr Joh. Geschwister~~ Suppiger Alois	Kreuzstiegen.	Haus & Scheune					1			~~6000~~									8,500	~~[illegible]~~	Z 12.000						
						8. Latus							16,000	23,500																	

Staatsarchiv Luzern A 1143/482

Nro.	Lit.	Folio des Grundbuches	Eigentümer	Benennung der Strasse oder Liegenschaft	Benennung der Gebäude	Bauart Stein	Bauart Riegel	Bauart Holz	Dachung Ziegel	Dachung Schindeln	Dachung Stroh	Versicherungssummen I. Klasse Franken	Versicherungssummen II. Klasse Franken	Versicherungssummen III. Klasse Franken
47	42.		~~Koch Joh.~~ Bammert Anton	Sonnenrain	Haus					1		~~2500~~		
51	43.		Christen Gebrüder	Grünmoos	Haus u. Scheune			1		1			~~10,000~~	
	a.				Speicher					1			~~1000~~	
	b.				Holzschopf u. Schweinestall					1			~~1000~~	
53	44.		~~Geschwister Bonnard~~ Wechsler Gebrüder	Grünmoos	Haus u. Scheune			1	1	1			~~13000~~	
	a.				Schweinescheune			1	1	1			~~2000~~	
54	45.		~~Birrer Kaspar~~ Huber Wwe	Sämmern	Scheune			1		1			~~5000~~	
54	47.		~~Birrer Kaspar~~ Huber Wwe	"	Haus			1	1	1	X		~~1500~~	
	a.				Schweinestall u. Holzhaus			1		1				
												3,500	34,000	

g. Lades.

Veränderung der Versicherungssummen für die

Erste Klasse. 1904	1906	1914	1918	1922	19	Zweite Klasse. 1906	1907	1910	1915	1918	1922	Dritte Klasse. 19	19	19	19
		~~4500~~ Z 6,000													
							~~14000~~ 20000			R Z ~~16,000~~ 16,000					
											1,500				
											1,500				
									R Z 15000	~~15,000~~ Z 23...					
									Z	~~1,500~~ 3500					
						6,000				~~6,000~~ Z 9,000					
~~6000~~	~~12,000~~														
	3,000														

Nro.	Lit.	Folio des Grundbuches	Eigentümer	Benennung der Strasse oder Liegenschaft	Benennung der Gebäude	Bauart Stein	Bauart Riegel	Bauart Holz	Dachung Ziegel	Dachung Schindeln	Dachung Stroh	Versicherungssummen I. Klasse Franken	Versicherungssummen II. Klasse Franken	Versicherungssummen III. Klasse Franken
			Schärli Josef											
55	48.		~~Birrer Caspar~~	Brünnen.	Haus u. Scheune			1	1	1		~~10,000~~		
	a.				Kasse. Trotte u. Waschhäuschen			1	1				~~1400~~	
	b.				Holzschopf u. Werkstätte			1	1	1	1		~~800~~	
			~~Birrer Josef~~ Kuntschen Josef											
	50.		~~Hochstrasser~~ Heiligenrohr & Baumberg.	Heiligenrohr & Baumberg.	Haus u. Scheune			1		1			~~1500~~	
56	a.		Suppiger Xaver Jos. s. Joh.		Speicher			1		1			~~200~~	
57	51.		Dubach Jos.	Lutenberg.	Haus u. Scheune			1	1			~~12,000~~		
	a.				Speicher			1		1			800	
	b.				Scheune			1		1			~~1000~~ 500 abgetragen.	
	c.				Sodenstube			1		1			100	
	d.				Scheune	1		1	1			6000		
58	52.		~~Birrer Jos. & Frau Fridolin~~ geb. Birrer. Kistler Anton. Häfliger Josef	Vichersüsti.	Haus u. Scheune	1		1	1		X	~~2000~~		
					10. Gadets.							~~37,000~~	6400	

Veränderung der Versicherungssummen für die															
Erste Klasse.							Zweite Klasse.						Dritte Klasse.			
19 05	19 06	19 09	19 10	19 15	19 18		19 04	19 08	19 18	1922	19	19	19	19	19	19
							~~12,000~~		~~4000~~	Z 20.000						
									~~2,000~~	Z 3000						
									~~400~~	1.000						
	~~14,000~~			Z 5,000												
									4,000							
							~~24,000~~	~~32,000~~	R Z	42,000						
										2,000						

										~~500~~ per 1.12.4 abgetragen						
									Z	2,000						
							1913 abgebrannt. ~~5000~~		R Z							
									~~13,000~~	17,000						

Staatsarchiv Luzern A 1143/482

Nro.	Lit.	Folio des Grundbuches	Eigentümer	Benennung der Strasse oder Liegenschaft	Benennung der Gebäude	Bauart Stein	Bauart Riegel	Bauart Holz	Dachung Ziegel	Dachung Schindeln	Dachung Stroh	Versicherungssummen I. Klasse Franken	Versicherungssummen II. Klasse Franken	Versicherungssummen III. Klasse Franken	Veränderung der Versicherungssummen für die Erste Klasse 1904	1905	1913	1914	1918	1919	Zweite Klasse 19	19	19	19	19	19	Dritte Klasse 19	19	19	19
58	53		Buob Franz Josef ~~Wechsler Alois~~	Buchwald	Haus, Scheune & Wagenschuppen			1		1			~~16,000~~				~~16700~~	R Z ~~20,000~~	26,000											
	a.				Speicher					1			~~1800~~	1904 abgetrag.																
	b.			zusammengebaut	Schweinscheune			1		1			~~3500~~	do.																
	c.				Schirmhütte			1	1			~~700~~	(in No. 53 inbegriffen)																	
59	53.	d.	Wechsler Kath. v. Marie ~~Anton~~	Buchwald	Haus & Scheune			1		1		~~14,000~~							18,000											
61	54.		Bammert ~~Gebr.~~ Josef	Birchbühl	Haus & Scheune					1		~~5500~~	–			~~7,000~~		Z ~~9000~~	12,000											
63	55.		~~Wechsler Alois~~ Gotthardt Wechsler Alois & Anton	Birchbühl	Haus & Scheune			1		1		–	~~8000~~				8000		~~[illegible]~~ Z	12,500										
65	56.		Bucher Alois ~~Loosli Ulrich~~	Jammerthal	Haus & Scheune					1		~~2500~~			~~5000~~			Z ~~5500~~	7,000											
					11. Latus							22,700	29,300																	

Staatsarchiv Luzern A 1143/482

Nro.	Lit.	Folio des Grundbuches	Eigentümer	Benennung der Strasse oder Liegenschaft	Benennung der Gebäude	Bauart Stein	Bauart Riegel	Bauart Holz	Dachung Ziegel	Dachung Schindeln	Dachung Stroh	Versicherungssummen I. Klasse Franken	Versicherungssummen II. Klasse Franken	Versicherungssummen III. Klasse Franken
66 K	57.		Wüest Jacob.	Zwyssligmatt.	Haus & Scheune	/		/	/	X			~~12,000~~	
	a.				Speicher			/	/	X			~~1100~~	
	b.				Schweinestall	/		/	/					
68	58.		~~Ehegatten Jakob~~ ~~Tschumi'sche~~ Tannenbaum'sche Erben	"	Haus & Scheune			/		/			~~11000~~	
	a.				Schweinestall			/	/			~~2000~~		
69	59.		Huber Jacob Geschw.	"	Haus & Scheune			/		/			~~7000~~	
68	60		~~Jakob~~ Geschwister Tannenbaum'sche Erben	"	Scheune			/	/				~~100~~	
71	61.		Dubach Caspar.	Kirchspiel.	Haus & Scheune im Hüttenen			/	/				~~3500~~	
					12. Latus							2000	35,500	

Veränderung der Versicherungssummen für die

Erste Klasse.

1904	1907 F	1910	1913	1914	19 18
		~~21,000~~	~~25000~~	~~27,000~~ R Z 33,000	
			~~1100~~	Z 1,500	
	~~4,000~~			Z 5,000	
~~2,000~~				~~3000~~ Z 4,000	

Zweite Klasse.

1904	1907 F	1914	19 18	1921	19
	~~46,000~~				
~~45,000~~		~~18,500~~ R Z 24,000			
			Z ~~9,000~~ 12,000		
		~~400~~ I. 500			

Dritte Klasse.

1918	19 18	19	19
~~3800~~	5000		

Staatsarchiv Luzern A 1143/482

Nro.	Lit.	Folio des Grundbuches	Eigentümer	Benennung der Strasse oder Liegenschaft	Benennung der Gebäude	Bauart Stein	Bauart Riegel	Bauart Holz	Dachung Ziegel	Dachung Schindeln	Dachung Stroh	Versicherungssummen I. Klasse Franken	Versicherungssummen II. Klasse Franken	Versicherungssummen III. Klasse Franken	Veränderung der Versicherungssummen für die Erste Klasse 1914	1916	1918	1920	1922	19	Zweite Klasse 1914	1916	1918	1920	19	19	Dritte Klasse 1918	1923	19	19
72	62.		~~Schärli Joh.~~ Dubach Kasp.	Oberschachen	Haus & Scheune			1		1			~~7000~~										9,000							
73	63.		Dubach Johann.	Unter Zirstock.	Haus & Scheune					1			~~14,000~~									R.Z	~~18,000~~ 26000		~~26000~~					
	a.				Speicher u. Schweinsch. u. Schuppen			1	1	1			~~2000~~									Z	~~2,000~~	~~5.000~~	5000					
	b ~~d.~~				Wagenschuppen			1	1				~~3000~~					Z ~~4.000~~ 5,000	5000			Z	~~4,000~~							
	c				Bienenhaus			1	1									800	Z 800											
73d	63.	~~d~~ d	Dubach Joh. ~~& Ant.~~	"	Waschhaus-Anteil	1			1					~~1700~~													~~2,000~~	1000		
74	64.		Dubach Anton.	Ober Zirstock	Haus & Scheune	1		1	1	1			~~12,000~~								~~22,000~~	R.Z	29,000							
	a.				Speicher					1			~~4000~~									Z	5,000							
	b.				Schweinscheune					1			~~1500~~									Z	2,000							
	c.				Schirmhütte			1	1						~~500~~		700													
	d				Waschhaus-Anteil																							1,000		
76	65.		Bierer Josef ~~Wiest Albert & Co.~~ ~~Stöckli Caspar~~	Barenhüsli	Haus & Scheune	1		1	1	1			~~12,000~~									R.Z ~~15000~~	19,000							
	a.				Holzhaus, Wagenschopf, & Schweinställe	1		1	1			~~3500~~				~~4500~~	Z 5,500													
					13. Latus							3500	55,500	1700																

Staatsarchiv Luzern A 1143/482

Nro.	Lit.	Folio des Grundbuches	Eigentümer	Benennung: der Strasse oder Liegenschaft	Benennung: der Gebäude	Bauart: Stein	Bauart: Riegel	Bauart: Holz	Dachung: Ziegel	Dachung: Schindeln	Dachung: Stroh	Versicherungssummen: I. Klasse Franken	II. Klasse Franken	III. Klasse Franken
80	66.		Konarberg Lonz.	-Ausfl.	Gerüst v. Pfannen		1		1			~~6000~~		
81	67.		~~Bieri Rosa Frau d. Bieri Jos. Josef.~~ Bieri Jos.	Erdb.	Gerüst v. Pfannen				1			~~4000~~		
83	68.		Hodel Bernhard ~~Brüder Blum Frau~~	Schwanzeid	Gerüst v. Pfannen		1		1			~~4200~~		
		X.	~~Augsch, Pfarrhaus~~		Schuppen								~~200~~ 1913 abgebr.	
84	69.		~~Gisseler Xaver~~ ~~Bühler Josef.~~ Vogel Adolf	Pfosbuchstr.	Gerüst v. Pfannen				1			~~3500~~		
85	71.		Eggermann ~~Jakob~~ Alois	Pfoss.	Gerüst v. Pfannen				1				12,000	
		a.	~~Witwe Elis. Eggermann~~		Schuppen				1				~~1000~~	
					14. Saldo.							17,800	13,200	

Veränderung der Versicherungssummen für die

Erste Klasse.							Zweite Klasse.						Dritte Klasse.			
19 ~~15~~	19 13	19 14	19 ~~18~~	19 22	19		19 ~~18~~	19 20	19 21	19	19	19	19	19	19	19
	~~8000~~	Z ~~11,50~~							10,500							
~~6000~~			~~8~~	Z 11,000												
		~~5600~~	~~7000~~	Z 10,000												
~~5000~~	7000		9000													
							~~14,000~~	Z 20,000								
							1,500									

Staatsarchiv Luzern A 1143/482

Nro.	Lit.	Folio des Grundbuches	Eigentümer	Benennung der Strasse oder Liegenschaft	Benennung der Gebäude	Bauart Stein	Bauart Riegel	Bauart Holz	Dachung Ziegel	Dachung Schindeln	Dachung Stroh	Versicherungssummen I. Klasse Franken	Versicherungssummen II. Klasse Franken	Versicherungssummen III. Klasse Franken	Veränderung der Versicherungssummen für die Erste Klasse 1912	Erste Klasse 1918	Erste Klasse 1922	Erste Klasse 19	Erste Klasse 19	Erste Klasse 19	Zweite Klasse 1904	Zweite Klasse 1906	Zweite Klasse 1916	Zweite Klasse 1918	Zweite Klasse 1921	Zweite Klasse 1923	Dritte Klasse 1918	Dritte Klasse 19	Dritte Klasse 19	Dritte Klasse 19
86 72			Lustenberger Caspar ~~[illegible]~~	Wallsburg.	Haus & Scheune			1		1			~~19,000~~										R.Z. ~~[illegible]~~	~~[illegible]~~	Z ~~34,000~~	Z 45.000				
	a.				Speicher			1		1			~~2000~~										~~3000~~	~~[illegible]~~	Z ~~4,000~~	Z 4.500				
	b.				Schweinscheune	1		1		1			~~1200~~										~~3000~~	~~[illegible]~~	Z ~~5,000~~	Z 6.000				
	c.				Oekonomiegebäude		1	1	1	1			~~1800~~										~~2000~~	~~[illegible]~~	Z ~~3,000~~	Z 4.500				
87 73.			Hodel Joh.	Vorwallsburg.	Haus & Scheune			1		1			~~18,000~~											R. 35,000						
	a.				Oekon. Gebäude & Speicher					1			~~1700~~											2,500						
	b.				Schweinscheune				1			~~4500~~				6,000														
	c.				Dörrhütte				1					~~700~~													1,000			
88 74.			Hodel Bernard.	Mittler Wallsburg.	Haus, Scheune und Schweinscheune			1		1			~~14,000~~	1905 abgetr.			24,000					~~18,000~~	Z R.	~~24,000~~						
	a.				Dörrofen									~~1000~~																
89 75.			Hodel Leonz	Hinter Wallsburg.	Haus & Scheune & Schweinscheune	1		1	1	1			~~14,000~~								~~18,000~~		R Z	24,000						
	a.				Speicher					1			~~1100~~											1,500						
90 76.			~~Battig Alois & Jul.~~ Stöckli Josef	Hinter-Ober-Wallsburg.	Haus & Scheune					1			~~13,000~~		~~17,000~~ I. Kl.									R. 23,000						
	a.				Speicher					1			~~4000~~											5,000						
	b.				Schweinscheune		1	1		1												~~1,000~~		1,500						
																								68,900						
					15. Latus							4500	89,800	1700																

Staatsarchiv Luzern A 1143/482

Nro.	Lit.	Folio des Grundbuches	Eigentümer	Benennung der Strasse oder Liegenschaft	Benennung der Gebäude	Bauart Stein	Bauart Riegel	Bauart Holz	Dachung Ziegel	Dachung Schindeln	Dachung Stroh	Versicherungssummen I. Klasse Franken	Versicherungssummen II. Klasse Franken	Versicherungssummen III. Klasse Franken
91	77.		Hodel Fos, Grosswa	Hergiswil	Haus u. Scheune				/				~~4,000~~	
	a.				Speicher				/				500	
	b				~~Holzhaus~~			/		/				
	b				Scheune									
92	78.		Obiger	Hergiswil	Haus u. Scheune				/			~~2000~~		
93	79.		Zeder Joh.	Kriens	Haus und Schmiedscheune	/		/	/				~~5000~~	
	a.				Speicher und Schuppen			/	/				~~1000~~	
	b.				Holzsäge und Remise	/		/				~~1000~~		
94	80.		Dubach Vinzenz	Mühle-Kriens	Haus u. Scheune	/		/	/				~~13000~~	
	a.				Speicher				/				~~1000~~	
	b.				Schweinescheune	Backstein		/				~~3500~~		
95a	81	a	Wäthrich Friedrich		Scheune	/		/	/	x			5000	
95	81.		~~Bühler Xaver~~ Felder Peter	Mühle-Kündigwil	Haus u. Mühle			/				~~12,400~~		
X		a.			~~Scheune~~								~~5000~~	
		b.			Mühlewerk: Wasserrad, Radkranz, Kübel, Radwelle, Zahnkranz, Zapfen, Radschaufeln, Zahnkolben u. Lagerstuhl							~~1600~~		
95b		c.	Reinert Johann Wilmer Gottlieb		Presse mit Werk			/	/			~~2000~~		
x c		d			Wohnhaus			/	/					
					16. Latus							35,500	47,500	

Veränderung der Versicherungssummen für die

Erste Klasse. 1908	1912	1913	1914	1915	1918	Zweite Klasse. 1918	1922	19	19	19	19	Dritte Klasse. 1918	1918	19	19
						Z 20,000									
						~~2,000~~	1.000								
					1923 Z 13.000										
			~~2000~~		4,000										
						R Z ~~2,000~~	Z 40.000								
					1922: 3500	Z ~~2,000~~	5000								
				~~2000~~	Z ~~4,000~~										
						R Z 28,000									
						Z 1,500									
					Z 4,500										
					1922: 25.000										
			17,000		Z ~~20,000~~								Z		
~~37,000~~		~~28000~~										~~28000~~	R Z	37,000	
		~~12000~~										~~13000~~	Z	16,000	
		~~18000~~			Z 25,000										

Staatsarchiv Luzern A 1143/482

Nro.	Lit.	Folio des Grundbuches	Eigentümer	Benennung der Strasse oder Liegenschaft	Benennung der Gebäude	Bauart Stein	Bauart Riegel	Bauart Holz	Dachung Ziegel	Dachung Schindeln	Dachung Stroh	Versicherungssummen I. Klasse Franken	Versicherungssummen II. Klasse Franken	Versicherungssummen III. Klasse Franken
91	77.		Hodel Joh. Grosswald	Hürnlisfurt.	Haus u. Schopf				1				~~12000~~	
	a.				Speicher				1				~~500~~	
	b.				~~Holzhaus~~			1		1				
					Scheune									
92	78.		Obiger	Hürnlisfurt.	Haus u. Schopf				1			~~2000~~		
93	79.		Feder Joh.	Firstern.	Haus u. Schopf und Schmiedschopf	1		1	1		1		~~15000~~	
	a.				Speicher und Schuppen			1	1		1		~~1000~~	
	b.				Holzschopf und Remise	1		1				~~1000~~		
94	80.		Dubach Vinzenz	Mühle-Mühlefurt	Haus u. Schopf	1		1			1		~~13000~~	
	a.				Speicher				1				~~1000~~	
	b.				Schweinestall	Backstein		1				~~3000~~		
95a	81	a	Wüthrich Friedrich		Schopf	1		1	1		x		~~5000~~	
95	81.		~~Bühler Jakob~~ Feldw. Peter	Mühle-Rüdisbühl	Haus u. Mühle							~~13,400~~		
X		a.			~~Scheune~~								~~5000~~	
		b.			Mühlegewerk: Wasserrad und Mühlbaum, Stein und Mutterlaufer, Bolzli u. Zapfen							~~1600~~		
95b		c.	Rinert Johann Witwer Gottlieb	Dp	Scheune mit Werk			1	1			~~2000~~		
xc		d			Wohnhaus			1	1					
					16. Latus							35,500	47,500	

Veränderung der Versicherungssummen für die

Erste Klasse.

1908	Liegenschaft	

Zweite Klasse.

1908	1912	1914	1915	1916	1917
		~~15000~~			
~~000~~			~~14000~~ 2000		26000

Nro.	Lit.	Folio des Grundbuches	Eigentümer	Benennung der Strasse oder Liegenschaft	Benennung der Gebäude	Bauart Stein	Bauart Riegel	Bauart Holz	Dachung Ziegel	Dachung Schindeln	Dachung Stroh	Versicherungssummen I. Klasse Franken	Versicherungssummen II. Klasse Franken	Versicherungssummen III. Klasse Franken
	82.I		Zubach Alois	Hofstatt						/				
97 a (Franken)	a.				1/2 Trotte								~~500~~	
98b	82.I		Bühler Jos. Sebt.		1 Trotte, Holzschopf u. Presse			/	/	/			~~1200~~	
c	a.				Wohnhaus			/	/			~~500~~		
	b.				Sommerschopf									
98	82.II		Bühler Jos. Sebt.	Hofstatt	Gebäude, Schmiede u. Anbau			/	/	X			~~20,000~~	
	a.				1/2 Trotte								500	
	b.				Schmiedlein							~~500~~ 1913 abgebr.		
97 a (oben)	83		Zubach Alois	"	Gebäude			/	/	X			~~7,500~~	
	a.				Schweinestallung			/	/	X			~~2000~~	
	b.				Schmiedmit Schopf	/	/	/	/				~~2000~~	
	c.				Scheune	/		/	/			~~14,000~~		
	d.				Schweinestall			/	/					
					17. Labus							15,000	35,800	

Veränderung der Versicherungssummen für die

Erste Klasse.

1916	19 17	19	19	19	19
~~33000~~	RZ 41,000				

Zweite Klasse.

1912	19 18	19 18	19	19	19
~~2000~~ ~~4000~~		3,000			
~~45000~~					
RZ ~~14000~~ 18,000					
RZ ~~1000~~ 19,000					
~~8000~~	Z 2,000				
	784.800				

Dritte Klasse.

19	19	19	19

700

700

100

Staatsarchiv Luzern A 1143/482

Nro.	Lit.	Folio des Grundbuches	Eigentümer	Benennung: der Strasse oder Liegenschaft	Benennung: der Gebäude	Bauart: Stein	Bauart: Riegel	Bauart: Holz	Dachung: Ziegel	Dachung: Schindeln	Dachung: Stroh	Versicherungssummen I. Klasse (Franken)	Versicherungssummen II. Klasse (Franken)	Versicherungssummen III. Klasse (Franken)
K99	84.		~~Birrer Lodo~~ Johann Birrer ~~Nr.~~	Roßkumbel	Haus u. Scheune	1		1	1	1			~~25,000~~	
	a.				Speicher			1		1			~~1000~~	
	b.				Schweinescheune u.									
					Holzschopf u. Schuppen			1	1			~~4500~~		
	c.				Waschhaus u. Backofen	1			1			~~1000~~		
101	85		Mehr Andreas	Giswyl	Haus u. Scheune			1		1			~~7000~~	
	a.				Speicher u. Schweinestall			1	1	x			~~800~~	
102 K	86		~~Birrer Lorenz~~ Christen Josef	Dorfberg	Haus, Scheune u.	1		1	1		Eternit			
					Schweinescheune			1	1	x			~~12500~~	
	a.				Speicher					1			~~200~~	
	b.			in der Wand	Scheune					1			~~500~~ Stall angebaut	
b	c.			in der Matte	Scheune			1	1	x			~~200~~	
	d.				~~Schweinescheune~~			1		1			600	
c	e.				Schweinestall im Schopf			1	1					
					18. Latus							5500	54,000	
87 K	87		Voriger	Elberg.	Hubersch.					1			~~200~~	

Veränderung der Versicherungssummen für die																					
Erste Klasse.							Zweite Klasse.						Dritte Klasse.								
1912	1914	19 18	1920	1921	19		1904	1914	19 18	19	19	19	19	19	19	19					
								R Z	~~40,000~~												
								Z	~~2,000~~												
5000	Z	~~7,000~~ 1,500																			
	~~2000~~	2,500						~~11000~~	Z ~~15,000~~												

Nro.	Lit.	Folio des Grundbuches	Eigentümer	Benennung der Strasse oder Liegenschaft	Benennung der Gebäude	Bauart Stein	Bauart Riegel	Bauart Holz	Dachung Ziegel	Dachung Schindeln	Dachung Stroh	Versicherungssummen I. Klasse Franken	Versicherungssummen II. Klasse Franken	Versicherungssummen III. Klasse Franken
105 X 88			Wechsler Caspar	Ellbach.	Haus & Scheune					1			~~15,000~~	
	a.				Speicher					1			~~1000~~	
	b				Holzhaus			1	1					
	c				Schweinsch. u. Speicher	1		1	1					
105a 89.			Obiger	"	Haus & Scheune					1		~~4000~~		
105b 90			Obiger		Obere Scheune					1		~~3000~~		
106 91.			Bättig ~~Gebrüder~~ ~~Josef~~	"	Haus & Scheune			1		1			~~6000~~	
	a.				Speicher mit Schuppen			1	1	X			~~300~~	
	b.				Holzhaus & Schweinsch.	1		1	1	X			~~1000~~	
108 92.			~~Christen Alois~~	Flühlen.	Haus & Scheune			1		1			~~10,000~~	
	a.		Kiener ~~Christen Sofie~~ Josef	Mittler Pl.	Speicher					1			~~1500~~	
					19. Latus.							7,000	34,800	

Veränderung der Versicherungssummen für die

Erste Klasse. 1912	1914	1915	1916	1918	19	Zweite Klasse. 1905	1907	1912	1914	1917	1918	Zweite ~~Dritte~~ Klasse. 1922	19	19	19
									~~25000~~	R Z	33,000				
										Z	1,500				
	~~1500~~			Z 2,000											
	~~2500~~			Z 3,500											
				Z 5,000											
				4,000											
						~~9000~~	~~12,000~~	~~16000~~		Z	21,000				
		~~3000~~	~~5000~~	Z 6,000	m. abgebr.	~~1,000~~									
~~2500~~		~~3000~~		Z 4,000											
							~~15,000~~			18000	Z ~~22,000~~	22000			
											~~2000~~ Z	2500			

Staatsarchiv Luzern A 1143/482

Nro.	Lit.	Folio des Grundbuches	Eigentümer	Benennung der Strasse oder Liegenschaft	Benennung der Gebäude	Bauart Stein	Bauart Riegel	Bauart Holz	Dachung Ziegel	Dachung Schindeln	Dachung Stroh	Versicherungssummen I. Klasse Franken	Versicherungssummen II. Klasse Franken	Versicherungssummen III. Klasse Franken	Veränderung der Versicherungssummen für die ~~Zweite~~ Erste Klasse 1919	1922	19	19	19	19	18	Zweite Klasse 1905	1907	1908	1909	1917	1918	II. ~~Dritte~~ Klasse 1923	19	19	19
113	93.		Baumgartner Jak. ~~Christen Alois.~~	Flüchlen.	Haus			1		1		~~3000~~				18000					~~[illegible]~~										
	a			Franzhüsli	Schuppen m/ Stallung			1	1							6000					~~[illegible]~~										
107	94.		~~Obiger~~ Gosten Alois	Flüchlen	Haus, Scheune u. Schweinscheune			1		1			~~12,000~~										~~15,000~~	17000		R.Z.	~~23,000~~	Z 30.000			
	a.				Speicher					1			~~1500~~													Z	~~2,000~~	2.000			
	b.				Holzhaus			1		1												~~500~~					~~1,000~~	Z 2.000			
109	95.		~~Baumgartner Jac.~~	"	Haus u. Scheune			1		1			~~10,000~~													R Z	13,000				
	a.		Birrer Johann		Speicher			1		1			~~1500~~														2,000				
110	95	b.	Tanner Emil	Neuflüchlen	Haus u. Scheune R.			1		1		~~16,000~~														R.Z. ~~24000~~	29,000				
a	c.				Holzhaus			1		1			~~1500~~													~~2000~~	2,500				
b	d				Bienenhaus			1	1												100										
c	e				Schweinescheune	1		1	1						5,500						~~[illegible]~~										
111	96.		Birrer ~~Vogel Frau~~ Johann	Hinter Flüchlen.	Haus u. Scheune			1		1			~~14,000~~												24000	R Z	~~[illegible]~~	Z 40.000			
	a.				Speicher					1			~~600~~														~~[illegible]~~	Z 1.500			
	b				Holzhaus																							Z 700			
	c				Schuppen																							Z 1.500			
					20 Latus							19,000	41,100																		

Staatsarchiv Luzern A 1143/482

Nro.	Lit.	Folio des Grundbuches	Eigentümer	Benennung der Strasse oder Liegenschaft	Benennung der Gebäude	Bauart Stein	Bauart Riegel	Bauart Holz	Dachung Ziegel	Versicherungssummen der Strasse oder Liegenschaft	Versicherungssummen der Gebäude
			Baumgartner Jak.								
113	93.		~~Christen Alois~~.	Flüsli ob.	Scheune			1			
	a			Fauzhüsli	Schuppen u. Stallung			1			
107	94.		~~Meyer~~. Josefa Maria	Flüsli	Scheune, Schmiede u. Schweinsschmiede			1			
	a.				Speicher						
	b.				Holzhaus			1			
109	95.		~~Baumgartner Jac~~		Scheune u. Schmiede			1			
	a.		Birrer Johann		Speicher			1			
110	95	b.	Tanner Emil	Neu Flüsli	Scheune			1			
a		c.			Holzschopf			1			
b		d			Viehhaus			1			
c		e			Schweinestall		1	1			
111	96.		Birrer ~~Vogel~~ Johann Witwe	Flüsli	Scheune u. Schmiede			1			
	a.				Speicher						
	b				Holzhaus						
	c				Schuppen						

20 Rahes

Veränderung der Versicherungssummen für die															
Erste Klasse.							Zweite Klasse.						II. ~~Dritte~~ Klasse.			
1907	1908	1911	1912	1918	1918	1905	1907	1908	1909	1912	1915	1923	19	19	19
~~4118~~		~~19000~~		2000	~~4000~~										
							~~15111~~	~~17000~~		R Z	~~17000~~ Z 30.000				
										Z	~~2000~~ 2.000				
						~~600~~					~~1000~~ Z 2.000				
										R Z	13.000				
											4.000				
~~20000~~			300		400					R Z	~~24000~~ 29.000				
				4500	~~4500~~						~~2000~~ 2.500				

Nro.	Lit.	Folio des Grundbuches	Eigentümer	Benennung der Strasse oder Liegenschaft	Benennung der Gebäude	Bauart Stein	Bauart Riegel	Bauart Holz	Dachung Ziegel	Dachung Schindeln	Dachung Stroh	Versicherungssummen I. Klasse Franken	Versicherungssummen II. Klasse Franken	Versicherungssummen III. Klasse Franken
112	97.		Johann Birrer ~~Vogel Frau~~	Gutsherrschaft Küssnacht.	Gerät- & Schopf			1		1			~~7000~~	
	a.				Speicher					1			~~400~~	
114	98. I.		~~Bättig Gebrüder~~ Lustenberger Kaspar	Pfrundmatt.	~~Stöckli~~ Gerät- & Schopf			1		1		~~2500~~		
	98. II.		Lussenberger-Eggerman Anna Frau.	"	~~Stöckli~~ Gerät- & Schopf			1		1		~~2500~~		
115	99.		~~Lang Gottfried~~ Stutz Jos.	Unterburg.	Gerät- & Schopf					1			~~8000~~	
	a.		~~Freiwilliger Armenverein~~		Speicher					1			~~500~~	
	b.		Graf Jos. jun. Gottfried		Holzschopf			1		1			2000	
116	100		~~Scappiger Hochwächter~~ Birrer Josef Kettel Ferdinand	Unterburg.	Gerät- & Schopf			1		1		~~1300~~		
					21. Latus							6300	17,900	

Veränderung der Versicherungssummen für die

Erste Klasse.							Zweite Klasse.							Dritte Klasse.			
19 04	19 ~~05~~	19 15	19 18	19 19	1922	1923	19 ~~06~~	19 08	19 09	19 16	19 18	1922	19	19	19	19	19
						18											
						18											
						18											
						18											
						18											
								~~5,000~~		~~11000~~ Z	~~40,000~~ 500						
						Z 13.000								Z			
							III	16,000			~~Z~~ 15000						
											~~Z~~ 700						
											~~Z~~ 2500						

Staatsarchiv Luzern A 1143/482

Nro.	Lit.	Folio des Grundbuches	Eigentümer	Benennung der Strasse oder Liegenschaft	Benennung der Gebäude	Bauart Stein	Bauart Riegel	Bauart Holz	Dachung Ziegel	Dachung Schindeln	Dachung Stroh	Versicherungssummen I. Klasse Franken Stein	I. Klasse Riegel	I. Klasse Holz	II. Klasse Franken Ziegel	II. Klasse Schindeln	II. Klasse Stroh	III. Klasse Franken
112	97.		Johann. Birrer ~~Vogel Frau~~	Gudrüsslen.	Gerüst & Schaune			1		1								
	a.				Schopf					1								
114	98. I.		~~Büttig Gebrüder~~ Lustenberger Kaspar		Schweinemarkt. ~~Gerüst~~ Gerüst & Schaune			1		1								
	98. II.		Lustenberger-Eggerman Anna Wwe.		~~Gerüst~~ Gerüst & Schaune			1		1								
115	99.		~~Lang Gottfried.~~ Studer Jos.		Hitzkirchberg. Gerüst & Schaune					1								
	a.		~~Freiwillige Armenverein~~		Schopf					1								
	b.		Graf Jos. jun. Gottfried		Holzgerüst			1		1								
116	100		~~Seppiger Geschwister~~ Birrer Josef Wettel Ferdinand		Hitzkirchberg. Gerüst & Schaune			1		1								

21. Datus

Veränderung der Versicherungssummen für die Erste Klasse.	19 04	19 05	19 15	19 18	19 19	1922
112	—					
114		~~7000~~	Z ~~7,000~~		Z ~~10.000~~	
					Z	
		~~7000~~	Z ~~7,000~~			
115						
116		~~4000~~	10000		Z 16,000	

Veränderung der Versicherungssummen für die Zweite Klasse.	19 05	19 08	19 09	19 16	19 17	1922
112		~~5,000~~		X Z ~~11000~~	~~14,000~~ 500	
114						Z
115		~~12,000~~	15,000		~~Z~~ Z 15000	
					700	
					2500	
116						

Veränderung der Versicherungssummen für die Dritte Klasse.	19	19	19	19
114				

Staatsarchiv Luzern A 1143/482

Nro.	Lit.	Folio des Grundbuches	Eigentümer	Benennung: der Strasse oder Liegenschaft	Benennung: der Gebäude	Bauart: Stein	Bauart: Riegel	Bauart: Holz	Dachung: Ziegel	Dachung: Schindeln	Dachung: Stroh	Versicherungssummen: I. Klasse Franken	Versicherungssummen: II. Klasse Franken	Versicherungssummen: III. Klasse Franken
119	102		Alois Rösch ~~Gebrüder~~	Waldmatt.	Haus u. Scheune				1				~~6000~~	
	a				Speicher				1				~~100~~	
120	103		~~Häfliger Kasp. Peter Jos. Sumpriger Joachimsen Bürgers Peter Josefs Sen.~~	Schmidgasse	Haus u. Scheune				1			~~700~~		
121	104		Emil Rösch ~~Gebrüder~~	Underschmidg.	Haus u. Scheune							~~11000~~		
122	105		Alfred Birrer ~~Gebrüder~~	Mastwid.	Haus u. Scheune				1			~~9000~~		
	a.				Waschhaus		1	1				~~100~~		
123	106		Stöckli Alois.	Obergschmidg.	Haus u. Scheune				1				~~7000~~	
	a.				Scheune				1				~~2500~~	
	b.				Speicher				1				~~1000~~	
	k.				Sommerbehausung		1	1						
					22. Latus							20,200	16,600	

Veränderung der Versicherungssummen für die

Erste Klasse.

1904	1905	1913	1914	19 18	1922
~~3000~~	~~4500~~	~~5500~~	Z 7,000		
			R Z 14,000		
~~12000~~	~~13500~~	~~[illegible]~~	Z 27,000		

Zweite Klasse.

1906	19 18	1922	1923	19	19
~~14,000~~	~~13,000~~				
	200				
					Z
Z ~~4000~~	~~10000~~ Z 22,000				
~~3500~~	2,000				
~~2000~~ Z	2,500				
		1922 500			

Dritte Klasse.

19	19	19	19

Staatsarchiv Luzern A 1143/482

Nro.	Lit.	Folio des Grundbuches	Eigentümer	Benennung: der Strasse oder Liegenschaft	Benennung: der Gebäude	Bauart: Stein	Bauart: Riegel	Bauart: Holz	Dachung: Ziegel	Dachung: Schindeln	Dachung: Stroh	Versicherungssummen: I. Klasse – Franken	Versicherungssummen: II. Klasse Franken	Versicherungssummen: III. Klasse Franken
124	107.		~~Abegg Anton & Geschwister~~ ~~Erben des Jakob~~ ~~Boos Gebrüder~~ Sommer & Cie.	Unter Aesch	Heu- & Streuen			/		/			~~6000~~	
	a.				Ställe					/			~~500~~	
125	108		Allgenossenschaft Aesch ~~Zaugg Jak. Wwe & Co~~	Mittler Aesch	Heu- & Streuen					/			~~3500~~	
126	109.		~~Rösch Gebrüder~~ Alois Rösch	Oberfeld	Heu- & Streuen					/			~~4000~~	
127	110		Stöckli ~~Jacob~~ Joh.	Unter Kilchmatt	Heu- & Streuen					/			~~6000~~	
~~111~~			~~Stöckli Blatrat~~ ~~Graber Wwe~~	Ober Kilchmatt	Heu- & Streuen			/		/			~~2000~~	1916 abgeb.
	a.		Ortsbürgergemeinde Luthern		Schweinestall		/	/		/			~~400~~	1913 abgebr.
					23 Zahlen								25,000	6900

Veränderung der Versicherungssummen für die

Erste Klasse.

19 15	19 14	19 18	19 22	19	19
			Z ~~12.000~~		
~~9111~~	R Z	~~4000~~	12000		
	~~5500~~	7500			
			~~9000~~	12,000	

Zweite Klasse.

19 18	19 23	19	19	19	19
~~600~~	Z ~~15.000~~				
600					

Dritte Klasse.

19	19	19	19

Staatsarchiv Luzern A 1143/482

Nro.	Lit.	Folio des Grundbuches	Eigentümer	Benennung: der Strasse oder Liegenschaft	Benennung: der Gebäude	Bauart: Stein	Bauart: Riegel	Bauart: Holz	Dachung: Ziegel	Dachung: Schindeln	Dachung: Stroh	Versicherungssummen: I. Klasse Franken	Versicherungssummen: II. Klasse Franken	Versicherungssummen: III. Klasse Franken
125	112		Agenossenschaft Ahorn ~~Zweigfeldw. m. L.~~	Ober Ryswil Hg.	Scheune			/		/			~~8000~~	
	lit. a.				Schopf					/			~~6000~~	
129	113.		Aargauische Aktien Gesellschaft für Pferdezucht in Zofingen	Ryswil Hegg. i. Obermühli	Scheune			/		/		~~6000~~		
129a	114		" "	Ryswil Hegg.	Scheune			/	Eternit	X			~~10000~~	
b	lit. a.							/	Eternit	X			~~3000~~	
129c	115		"	Ober Ryswil Hegg	Scheune			/	Eternit	X			~~3000~~	
d	lit. a.		"		~~Ställe~~ Schweine- u. Hühnerställe					X			~~2000~~	
	lit. b.		"		Schweineschopf				Eternit	X			~~500~~	
e	lit. c				Remisenschopf			/	/		X			
130	116		~~Peter Sohn~~ Häfliger Casper Ursula.		Scheune					/		~~5000~~		
	lit. a.				Schopfscheune			/	/					
					24. Saldo							11,000	32,500	

Veränderung der Versicherungssummen für die

I. Klasse						Zweite Klasse.						Dritte Klasse.			
~~1920~~	1922	19	19	19	19	19 ~~12~~	19 ~~18~~	~~1920~~	19	19	19	19	19	19	19
R Z 18.500						R Z	~~4.500~~								
						R Z	~~1.000~~								
						~~15000~~									
2.000						~~5000~~ 1000 Z									
Z Z 10000 ~~1.500~~ 1.200															

Staatsarchiv Luzern A 1143/482

Nro.	Lit.	Folio des Grundbuches	Eigentümer	Benennung der Strasse oder Liegenschaft	Benennung der Gebäude	Bauart Stein	Bauart Riegel	Bauart Holz	Dachung Ziegel	Dachung Schindeln	Dachung Stroh	Versicherungssummen I. Klasse Franken	Versicherungssummen II. Klasse Franken	Versicherungssummen III. Klasse Franken	1904	1910	1913	1916	1917	1918	1912	1918	1920	19	19	19	19	19	19	19
125	112		Alpgenossenschaft Ahorn ~~Zangg Joh. Wr. u. Co.~~	Ober Ahorn Alg.	Alphütte			1		1			~~8000~~								R Z	~~10,500~~								
		a.			Scheune					1			~~6000~~								R Z	~~8,000~~								
129	113.		Aargauische Action Gesellschaft für Vieh- u. Pferdezucht in Zofingen	Wernidegg. 1: Ahornweiblich	Haus u. Scheune			1		1		~~6000~~							Z	8,000										
129a	114		"	Unter Wernidegg.	Haus u. Scheune			1		Eternit X			~~10,000~~						R Z ~~18000~~	22,000	~~15000~~									
b		a.			Scheune			1		Eternit X			~~3000~~					~~3000~~	Z	4,000										
129c	115		"	Ober Wernidegg.	Scheune			1		Eternit X			~~3000~~					~~3000~~	Z	4,000										
d		a.	"		~~Hütte~~ Wohnhaus o.					X			~~2000~~				~~6000~~		Z	8,000	~~5000~~									
		b.	"		Schweinscheune					Eternit X			~~500~~																	
e		a.			Sommerscheune			1			x										~~1500~~	Z ~~2,000~~								
130	116		~~Peter Jos~~ Häfliger Casper.	Urseli.	Haus u. Scheune					1		~~5000~~				~~6500~~			Z	~~8,000~~										
		a.			Sommerscheune			1		1					~~500~~				Z	~~700~~										
					24. Latus							11,000	32,500																	

Staatsarchiv Luzern A 1143/482

Nro.	Lit.	Folio des Grundbuches	Eigentümer	Benennung der Strasse oder Liegenschaft	Benennung der Gebäude	Bauart Stein	Bauart Riegel	Bauart Holz	Dachung Ziegel	Dachung Schindeln	Dachung Stroh	Versicherungssummen I. Klasse Franken	Versicherungssummen II. Klasse Franken	Versicherungssummen III. Klasse Franken	Veränderung der Versicherungssummen für die Erste Klasse 1905	Erste Klasse 1910	Erste Klasse 1913	Erste Klasse 1914	Erste Klasse 1918	Erste Klasse 1918	Zweite Klasse 1907	Zweite Klasse 1912	Zweite Klasse 1918	Zweite Klasse 19	Zweite Klasse 19	Zweite Klasse 19	Dritte Klasse 19	Dritte Klasse 19	Dritte Klasse 19	Dritte Klasse 19
131	118.		~~Heller Balz, Vater, u. Heller Joh., Sohn~~ ~~Heller Frau u. Kinder~~ ~~Heller Joh.~~ Häfliger Xaver	Grüterhüsli.	Haus u. Scheune					1		~~2500~~			~~7,000~~				Z.	9,000										
132	119.		~~Portmann Anton~~ Josef Schumacher Jos.	Guggi.	Haus u. Scheune			1		1		~~7500~~				~~8,600~~		~~10,000~~	Z	13,000										
	a				Schuppen			1	1										~~1000~~	1,000										
134	120		~~Birrer Alois Jakob~~ Pferdezuchtgenossenschaft Willisau & Umgebung.	Gernethüsli.	Haus u. Scheune					1			~~7000~~								~~15,000~~	R.Z.	20,000							
	a.				Speicher								~~800~~									Z.	1,000							
135	121		Birrer ~~Gebrüder~~ Josef	Ginter Gernet.	Haus u. Scheune					1			~~12,000~~									~~15000~~	Z	20,000							
	a.				Speicher					1			~~1300~~									Z	2,000							
x 136	122.		Studer ~~Joh.~~ Gebr.	Mittler Gernet.	Haus u. Scheune	1		1	1	x		1911 abgebr.	~~9000~~				~~26000~~		R.	34,000										
	a.				Speicher					1			1000										1,500							
					25. Latus							10,000	31,100																	

Staatsarchiv Luzern A 1143/482

Nro.	Lit.	Folio des Grundbuches	Eigentümer	Benennung: der Strasse oder Liegenschaft	Benennung: der Gebäude	Bauart: Stein	Bauart: Riegel	Bauart: Holz	Dachung: Ziegel	Dachung: Schindeln	Dachung: Stroh	Versicherungssummen: I. Klasse (Franken)	Versicherungssummen: II. Klasse (Franken)	Versicherungssummen: III. Klasse (Franken)
			~~Schmid Anton, Metzger u. Posthalter, Siegfr. z. Sonn.~~											
137	123.		~~Bühler~~ Jacob.	Huber Gerwab.	Gast- & Pfrund-					1			~~11,000~~	
	a.		~~Freiwillig. Armenverein~~		Speicher v. Scheune			1	1	X			~~1000~~	
	b.				Waschhäuschen Schopf & Remise			1	1	X			~~100~~	
138	124.		Birrer ~~Jak~~ Geschwister	Ruswyg.	Gast- & Pfrund-					1		~~8500~~		
139	125.		Häfliger Caspar.	Walchwilerwyg.	Gast- & Pfrund-					1			~~11,000~~	
	a.				Speicher ...			1		1			~~2000~~	
140	126.		Wechsler Gebrüder	Hasleren.	Gast- & Pfrund-									
					Scheunenschopf			1	1	1			~~11,000~~	
	a.				Speicher					1			~~500~~	
	b.				Holzhaus			1	1					
142	127.		Wechsler Jos. ~~Bruchpart~~ Vikt.	Ferren.	Gast- & Pfrund-					1			~~16,000~~	
	a.				Speicher					1			1000	
	~~b.~~				~~Waschhaus~~ Waschküche			1	1				~~100~~	
	b.				~~Holzhaus~~			1		1			~~800~~	
					26. Latus.							8500	60,500	

Veränderung der Versicherungssummen für die

Erste Klasse.						Zweite Klasse.						Erste ~~Dritte~~ Klasse.			
1905	1912	1914	1917	19	19 18	1918	1921	1923	18	18	18	1922	19	19	19
						Z		25000							
	21000				Z 3000										
			~~1500~~		Z ~~2000~~							Z 2200			
		11000			Z 14,000										

Nro.	Lit.	Folio des Grundbuches	Eigentümer	Benennung: der Strasse oder Liegenschaft	Benennung: der Gebäude	Bauart: Stein	Bauart: Riegel	Bauart: Holz	Dachung: Ziegel	Dachung: Schindeln	Dachung: Stroh	Versicherungssummen: I. Klasse Franken	II. Klasse Franken	III. Klasse Franken
			Gemeinde Ruswil											
			~~Schulhaus, Pfarrhaus, Pfrundhaus, Kapelle, Kaplaneihaus~~											
137	123.		~~Bichler Franz.~~	Ruder Bergwald.	Haus & Scheune				1				~~11,000~~	
	a.		~~Kleinwilligschmeerdein~~		Speicher & Schweine-Hütte			1	1	X			~~1000~~	
	b.				Holzhaus & Remise			1	1	X			~~100~~	
138	124.		Birrer ~~Jos~~ Geschwister	Ruswyg.	Haus & Scheune				1			~~8500~~		
139	125.		Häfliger Caspar.	Wolhusenegg.	Haus & Scheune				1				~~14,000~~	
	a.				Speicher ...			1	1				~~2000~~	
140	126.		Wechsler Gebrüder	Ruswyl.	Haus, Scheune & Schweinescheune				1	1	1		~~14,000~~	
	a.				Speicher						1		~~500~~	
	b.				Holzhaus				1	1				
142	127.		Wechsler Jos. ~~Gebrüder~~ Witwe	Ferren.	Haus & Scheune						1		~~16,000~~	
	a.				Speicher						1		~~1000~~	
	b.				~~Waschhaus~~ Viehwaagehaus			1	1	1			~~100~~	
	c.				~~Holzhaus~~				1		1		~~800~~	
					26. Total-							8500	60,500	

Veränderung der Versicherungssummen für die

Erste Klasse. | Zweite Klasse. | ~~Dritte~~ Erste Klasse.

19 05	19 12	19 14 Ziegel.	Schind.	Stroh.	19 12	19	19 18	19 18 Franken.	19 18 Franken.	19 18 Franken.	19 21	19 15	19 16	19 18	1922	1922	19	19	19
	24000										16000			Z ~~14,000~~		Z 2200			
														R Z 25,000					
														Z 4000					
~~1000~~											~~18000~~ 21,000			R Z 27,000					
														1000					
														Z 24000					
														Z 1500					
														Z					
														Z 2,000					

Staatsarchiv Luzern A 1143/482

Nro.	Lit.	Folio des Grundbuches	Eigentümer	Benennung der Strasse oder Liegenschaft	Benennung der Gebäude	Bauart Stein	Bauart Riegel	Bauart Holz	Dachung Ziegel	Dachung Schindeln	Dachung Stroh	Versicherungssummen I. Klasse Franken	Versicherungssummen II. Klasse Franken	Versicherungssummen III. Klasse Franken
143 X	128.		Peter Gebrüder	Ortsbez. Moos	Trotz Scheune		1		1				~~14000~~	
	a.				Speicher					1			~~1900~~	
	b.				Waschbrunnstube					1			~~1300~~	
	c.				Holzhaus					X			~~200~~	
	d				Wohn. u. Oekonomief.	1		1	1					
144	129.		Schärli ~~Jos.~~ Gebr.	Ortsbez. Moos	Trotz Scheune			1		1		8000		
	130.		Waisengemeinde Luzern.	Ortsbez. Moos	Trotz Scheune					1			~~11,000~~	1914 abgeschr. Nr.
	a.				Speicher					1			~~1200~~	
146	133.		Mehr ~~Johann~~ Geschw.	Ortsbez. Moos	Trotz Scheune					1		5000		
					27. Salus							13,000	29,600	

Veränderung der Versicherungssummen für die

Erste Klasse. 19 04	19 14	19 17	19 18	19 20	19 22	Zweite Klasse. 19 13	19 17	19 18	19 20	19 23	19	Dritte Klasse. 19	19	19	19
	~~2000~~	} 3000 Z	5000			~~17000~~	R Z 20000	24000							
			Z ~~11000~~				Z 2500								
							Z 1500								
									~~11.000~~ Z 13.000						
~~8000~~			~~11000~~		Z 13000			1328,200							

Staatsarchiv Luzern A 1143/482

Nro.	Lit.	Folio des Grundbuches	Eigentümer	Benennung der Strasse oder Liegenschaft	Benennung der Gebäude	Bauart Stein	Bauart Riegel	Bauart Holz	Dachung Ziegel	Dachung Schindeln	Dachung Stroh	Versicherungssummen I. Klasse Franken	Versicherungssummen II. Klasse Franken	Versicherungssummen III. Klasse Franken
147	134		Vogel Alois	Ober Widen.	Haus & Scheune					1			~~11,000~~	
	a.				Speicher			1	1	×			~~1000~~	
148	134	b.	Vogel ~~Xaver~~ Geschw.	"	Haus & Scheune			1		1		~~4000~~		
149	135.		~~Birrer Alois u. Xaver~~	Mittler Widen.	Haus & Scheune	1		1	1	1			~~10,000~~	
	a.				Speicher u. Schuppen			1	1				~~1200~~	
	b.				Holzhaus								~~100~~	1909 abgetr.
150	136.		~~Suppiger-Wiederkehr Witwe~~	Hinter Widen.	Haus & Scheune	1		1	1	1			~~15,000~~	
	a.		Peter Gebrüder		Speicher			1		1			~~1000~~	
	b.				Waschhaus			1		1				~~600~~
152	137.		~~Wechsler Anton~~	Geuberg.	Haus & Scheune			1		1			~~9000~~	
	a.		Pferdezuchtgenossenschaft		Schweinscheune			1		1			~~1000~~	
	b.		Willisau & Umgebung.		Speicher			1		1			~~1800~~	
	c.				Krankenstall m. Holzschuppen			1		1				
					28. Latus							4000	51,100	600

Veränderung der Versicherungssummen für die

Erste Klasse. 1905	1912	1914	1918	1920	19	Zweite Klasse. 1905	1907	1910	1918	1921	1922	Dritte Klasse. 1918	19	19	19
	—								Z 16,000						
	—			3.500					~~1,000~~						
~~10,000~~		~~12,000~~	~~16,000~~	20.000											
								~~20,000~~ R.	30,000 ~~26,000~~	Z –	30.000				
	~~2,000~~		3,000												
									~~20,000~~	30,000 ~~35,000~~ Z	3000.				
									2,000 ~~1,000~~ Z		2000				
											1.500	1,500 ~~1,000~~ Z			
						~~14,000~~	20,000	R. Z.	26,000						
								Z.	1,500						
								Z.	2,500						
							600	Z.	1,000						

Staatsarchiv Luzern A 1143/482

	Nro.	Lit.	Folio des Grundbuches	Eigentümer	Benennung der Strasse oder Liegenschaft	Benennung der Gebäude	Bauart Stein	Bauart Riegel	Bauart Holz	Dachung Ziegel	Dachung Schindeln	Dachung Stroh	Versicherungssummen I. Klasse Franken	Versicherungssummen II. Klasse Franken	Versicherungssummen III. Klasse Franken
				Pferdezuchtgenossenschaft Willisau u. Umgebung.											
153	138.			~~Wechsler Anton.~~	Guber-Zauberg.	Gerü. v. Scheune		1	1				~~900~~		
154	139.			Christen Gebr. Söhne Alex.	Schwarzenberg.	Gerü. Scheune u.	1	1		Ueberst				~~12,000~~	
						Schweinestall		x		x					
		a.				Speicher			1	1	1			~~1500~~	
154a	140			Obige.	"	Nebengebäude				1				~~1200~~	
155	141.			Obige	Glotz.	Gerü. v. Scheune							~~4000~~		
156	142			Geschwister Christen Otto's	Guber-Schwarzenberg.	Gerü. Scheune				1				11,000	
		a.				Speicher				1				~~500~~	
		~~b.~~				Schweinest. u. Holzgerüst								~~200~~	
		b				c. Tennen-Scheune							500		
													5900	27,000	

Veränderung der Versicherungssummen für die

Erste Klasse. 19	19	19	19	19	19	Zweite Klasse. 19	19	19	19	19	19	Dritte Klasse. 19	19	19	19
19~~15~~	19 17	19 18	19 18	19 1920	1922	19 18	1920					19			
~~2000~~		Z. 3.000													
	~~13000~~	RZ ~~4.000~~	R.Z. ~~30.000~~	Z 35000		Z ~~4.000~~	Z 4.000								
							1.500								
				Z ~~6.000~~	~~2.000~~ Z 12000										
							14.000								
							1.000								
							p. 1. Id 2 abgeg. ~~200.~~								
			1.000												

Staatsarchiv Luzern A 1143/482

Nro.	Lit.	Folio des Grundbuches	Eigentümer	Benennung der Strasse oder Liegenschaft	Benennung der Gebäude	Bauart Stein	Bauart Riegel	Bauart Holz	Dachung Ziegel	Dachung Schindeln	Dachung Stroh	Versicherungssummen I. Klasse Franken	Versicherungssummen II. Klasse Franken	Versicherungssummen III. Klasse Franken	Veränderung der Versicherungssummen für die Erste Klasse 1906	1907	1918	1922	19	19	Zweite Klasse 1910	1917	1918	19	19	19	Dritte Klasse 19	19	19	19
156a	143		Christen Geschwister ~~Alois~~	Schwarzenbach	Haus & Scheune	1		1		1			~~5500~~	1904 abgebrannt	~~7,000~~	~~10,000~~	13,000													
159	145		~~Birrer Jos.~~ Glanzmann Gebrd.	Vorhüsli	Haus & Scheune			1	1	1			~~7000~~								~~10,000~~	~~12000~~	14,500							
159a		a.	Obiger	Palmeggschür	Haus & Scheune					1		~~2300~~					3,000													
b		b.			Speicher								~~800~~										1,000							
160	146.		Wechsler Alois	Rubihüsli	Haus & Scheune					1		~~3000~~					~~4000~~	5000												
161	147.		Wechsler Alois	Gnterhüsli	Haus & Scheune					1			~~10,000~~										Z ~~10,000~~	13000						
		a.			Speicher					1			~~100~~										~~200~~	Z 800						
		b.			Schweinscheune					1			~~2000~~										~~4000~~	3000						
		c.			Dörrofen & Waschhaus	1			1				~~900~~										~~1000~~	Z 800						
					30 Latus							5,300	26,300																	

Staatsarchiv Luzern A 1143/482

Nro.	Lit.	Folio des Grundbuches	Eigentümer	Benennung der Strasse oder Liegenschaft	Benennung der Gebäude	Bauart Stein	Bauart Riegel	Bauart Holz	Dachung Ziegel	Dachung Schindeln	Dachung Stroh	Versicherungssummen I. Klasse Franken	Versicherungssummen II. Klasse Franken	Versicherungssummen III. Klasse Franken	Veränderung der Versicherungssummen für die Erste Klasse 1904	1905	1908	1914	1918	1922	Zweite Klasse 1918	19	19	19	19	19	Dritte Klasse 1918	1918	19	19
162	148.		Wechsler Robert ~~Stöckli Caspar~~	Stalden.	~~Doppelhaus~~ Scheune			1	1			~~3000~~				~~3,000~~			Z ~~4,000~~	4000										
	a.				Haus m/ Kramladen ~~[illegible]~~			1	1						~~7500~~	~~12,000~~				16000							~~18000~~	~~16000~~		
163	149.		Peter Caspar	Balmegg	Haus & Scheune			1		1		~~3500~~			~~6000~~			~~10,0~~	Z 13,000											
164	150.		Nesslisboden-Alpengesellschaft, Luttwil ~~Flückliger Hr. & Co.~~	Nesslisboden.	Haus & Scheune			1		1			~~11,000~~								R Z 14,000									
	a.				Speicher			1		1			~~900~~								Z 1,500									
165	151		Stöckli ~~Jos~~ Gebr.	Unter Wallenbach.	Haus & Scheune					1		~~8000~~					~~12,000~~		Z 16,000											
165a	152		Obiger	"	Haus					1		~~800~~							Z 1,000											
166	154		~~Obiger~~ Stöckli Jos.	Mittler Wallenbach.	Haus & Scheune					1		~~2500~~					~~6000~~		8,000											
					31. Latus							17,800	11,900																	

Staatsarchiv Luzern A 1143/482

Nro.	Lit.	Folio des Grundbuches	Eigentümer	Benennung: der Strasse oder Liegenschaft	Benennung: der Gebäude	Bauart: Stein	Bauart: Riegel	Bauart: Holz	Dachung: Ziegel	Dachung: Schindeln	Dachung: Stroh	Versicherungssummen: I. Klasse Franken	Versicherungssummen: II. Klasse Franken	Versicherungssummen: III. Klasse Franken
167	155.		~~Hans Jos. Lustenberger Joh.~~ ~~Hochbaurech. Birrhaumer Maria Witwe.~~	Wohlthausmatt.	Haus u. Scheune					1		~~3000~~		
168	156.		~~Johann Kaltenbach~~ Birrer Gebrüder	Neu Wallenburg.	Haus, Scheune u. Schweinestand			1		1			~~14,500~~	
	a.				Speicher					1			~~1000~~	
169	157.		Obige.	Wallenburg-Kuhstall.	Haus u. Scheune			1		1			~~14,000~~	
	a.				Speicher ~~Backofen~~ Schuppen			1		1			~~1000~~	
	b.				~~Waschhaus u. Schweinestall~~			1		1			~~500~~	
	c.				Wasserhaus			1		1				~~200~~
170	158.		Birrer Jos.	Wiesli.	Haus u. Scheune R.		1		Ziegel				~~12,000~~	
	a.				Speicher					1			~~200~~	
	b.				Feldscheunegebäude ökk.-Gebäude mit Wohnung		1	1					~~5000~~	
170a	159		Obiger.	"	Wagenschuppen ~~Haus~~ u. Schweinestand		1	1	1	x			~~2600~~	
					32 Latus							3000	54,300	200

Veränderung der Versicherungssummen für die																	
Erste Klasse.							Zweite Klasse.						Dritte Klasse.				
19 04	19 18	19 18	19 21	19 23	19		19 18	19	19	19	19	19	19 18	19	19	19	
~~4000~~		5000															
							15,000 Z										
							~~1,500~~ Z										
							Z 18,000										
							~~1000~~ Z 3000										
							~~1000~~										
													Z 200				
R.Z. ~~27000~~		~~7000~~	~~28,000~~	Z 30.000													
				7.000				300									
								~~7000~~									
			~~1500~~	Z 4.000			Z ~~7000~~										

Staatsarchiv Luzern A 1143/482

Nro.	Lit.	Folio des Grundbuches	Eigentümer	Benennung: der Strasse oder Liegenschaft	Benennung: der Gebäude	Bauart: Stein	Bauart: Riegel	Bauart: Holz	Dachung: Ziegel	Dachung: Schindeln	Dachung: Stroh	Versicherungssummen: I. Klasse (Franken)	Versicherungssummen: II. Klasse (Franken)	Versicherungssummen: III. Klasse (Franken)
171 160			Berrer Jos.	Forrwangg.	Haus & Scheune				/			~~3000~~		
172 161.			Schärli Geschwister	Riti.	Haus & Scheune				/				~~4000~~	
	a.				Speicher				/				~~100~~	
173 162.			Häfliger Christian	Ober Riti.	Haus & Scheune			/	/			~~6000~~		
				Feuerbrunn-Alpnachstad Hauptstr.										
164 163.			~~Häfliger Wb. & Co.~~	Feuerbrunn.	Scheune				/	/		~~400~~		
	a				Speicher				/	/				
172 164.			Schärli Geschwister	Ober Feuerbrunn.	Haus & Scheune				/	/		~~2500~~		
					33. Latus							11,900	4,100	

Veränderung der Versicherungssummen für die

Erste Klasse.

19 16	19 17	19 1920	19	19	19
	4.000	—			
~~4000~~	11.500				

Zweite Klasse.

19 15	19 18	19	19	19	19
~~7,000~~ Z	9.500				
	200				
Z ~~111~~	2.000				
	~~1800~~ per 1.1.24 abgetragen				
Z	300				

Dritte Klasse.

19	19	19	19

Staatsarchiv Luzern A 1143/482

Nro.	Lit.	Folio des Grundbuches	Eigentümer	Benennung der Strasse oder Liegenschaft	Benennung der Gebäude	Bauart Stein	Bauart Riegel	Bauart Holz	Dachung Ziegel	Dachung Schindeln	Dachung Stroh	Versicherungssummen I. Klasse Franken	II. Klasse Franken	III. Klasse Franken
164	165.		Fluckiger Alb. & Co.	Birnbaum	Gerüt- & Schopf			1	1	1		~~10,000~~		
	a			" mittl.	Remisenschopf			1		1				
	~~166.~~		Domänenverwaltung des Kantons Luzern	Mühlenbüff.	Gerüt- & Schopf					1		~~1400~~ 1906 abgetragen		
177	167.		~~Peter Haas~~ Gebr. Hunkeler	Hinter Kilchmatt	Gerüt- & Schopf			1		1		~~6000~~		
	a				Gerüt- & Schopf			1		1		~~3000~~ 1916 abgetr.		
	b				Scheune			1	1					
178	168.		Stöckli Gebrüder	"	Gerüt- & Schopf					1		~~12,000~~		
179	169		~~Zimmermann Lustenberger Hans Schaad~~ Aeschbrunner Jak.	Kant.	Gerüt- & Schopf	1	1	1				~~4000~~		
					34. Salus							36,900		

Veränderung der Versicherungssummen für die

Erste Klasse. 1915	1917	1918	19 18	1920	19	Zweite Klasse. 1920	19	19	19	19	19	Dritte Klasse. 19	19	19	19
		R Z	~~11.000~~	13.000		Z 1.800									
			6.000	Z											
	4500		5.500	Z											
			~~6000~~												
			~~4000~~	7000 Z											

Staatsarchiv Luzern A 1143/482

Nro.	Lit.	Folio des Grundbuches	Eigentümer	Benennung: der Strasse oder Liegenschaft	Benennung: der Gebäude	Bauart: Stein	Bauart: Riegel	Bauart: Holz	Dachung: Ziegel	Dachung: Schindeln	Dachung: Stroh	Versicherungssummen: I. Klasse Franken	Versicherungssummen: II. Klasse Franken	Versicherungssummen: III. Klasse Franken
180 170.			Josef & Alois Birrer Gebrüder	Eisenmagg.	~~24~~ Scheune			1		1			~~7500~~	
	a.				~~24~~ Ställe								~~800~~	
b	x.				Schweinehaus								200	
					Scheune im Sand	x		1		1				
180c 170	b.		Birrer Geb. Josef & Alois	"	Speicher							100		
	d.				~~14~~ Scheune								~~2500~~	Ja. Fol. 170 a.
	c.				~~14~~ Ställe								~~800~~	Ja. Fol. 170 a.
d	k.				Schweinehaus & Stall								1500	entfallen.
e	x			Unter Eisenmagg	Trommscheune			1		x				
178a 170.	c.		Stöckli Gebrüder	Pferdetrieb.	Scheune			1		1		~~5000~~		
182 170	f.		Stadelmann Geb. Joh. Jos. & Joh. Jos.	Ober Eisenmagg	Scheune			1		1			~~2000~~	
183 171.			Stadelmann Geb. Jos. & Alois	Müller Eisenmagg	Scheune			1		1			~~15,000~~	
	a.				Speicher								600	
	b				Trommscheune			1		1				
					35 Rahus							5100	37,500	

Veränderung der Versicherungssummen für die

Erste Klasse.						Zweite Klasse.						Dritte Klasse.			
1910	1914	1915	1918	1922	19	1906	1907	1914	1918	1922	19	19	19	19	19
									~~11,111~~ ~~12,000~~ ~~14000~~ ~~15,000~~ Z 20.000						
									~~1,000~~ ~~1,000~~ Z 2000						
									~~1000~~ Z 1.500						
	1000		~~1500~~ Z 2000												
									2,000						
1000			1,500												
			7,000												
								~~11,500~~ Z 15,000							
								~~20000~~ 27,000 R Z							
								1000 Z							
						1400	2000 Z								

Staatsarchiv Luzern A 1143/482

	Nro.	Lit.	Folio des Grundbuches	Eigentümer	Benennung: der Strasse oder Liegenschaft	Benennung: der Gebäude	Bauart: Stein	Bauart: Riegel	Bauart: Holz	Dachung: Ziegel	Dachung: Schindeln	Dachung: Stroh	Versicherungssummen: I. Klasse (Franken)	Versicherungssummen: II. Klasse (Franken)	Versicherungssummen: III. Klasse (Franken)
184	172			Graf Eduard	Sinserzegg	Gast & Pfründe	1		1	1	x			~~6000~~	
185	173	a		Stadelmann Joseph sel.	"	Gast & Pfründe Scheunenbaute			1		1			~~2500~~	
	174.			Graf Eduard	"	~~Gast~~ Speicher			1		1			~~2500~~ abgeht.	
186	175.			Lustenberger Barnh. Jos. ~~Alois~~ Kaspar Melch.	Längenberg	Gast & Pfründe		1	1				1100		
187	176	a.		Domänenverwaltung des Kantons Luzern	"	Gast & Pfründe		1	1		1			~~2000~~	
						Speicher		1	1		1			400	
						36. Zahus							1100	14,400	

Veränderung der Versicherungssummen für die

	Erste Klasse.						Zweite Klasse.						~~Dritte~~ II Klasse.		
	1904.	1914	1915	1917	1918	1919	1904	1908	1909	1910	1917	1918	1920	19	19	19
184						R Z 19,000			~~8000~~	~~abgeht~~						
185				~~800~~	1000		~~5000~~		~~8000~~		Z	10,500				
186							~~2000~~	~~5000~~ 6000		8000						
187								~~3500~~		~~4000~~	6000 Z	Z 10.000				
											800 Z	Z 1.500				

Staatsarchiv Luzern A 1143/482

	Nro.	Lit.	Folio des Grundbuches	Eigentümer	Benennung: der Strasse oder Liegenschaft	Benennung: der Gebäude	Bauart: Stein	Bauart: Riegel	Bauart: Holz	Dachung: Ziegel	Dachung: Schindeln	Dachung: Stroh	Versicherungssummen: I. Klasse Franken	Versicherungssummen: II. Klasse Franken	Versicherungssummen: III. Klasse Franken
189	177	a.		Domänenverwaltung des Kts. Luzern.	Romoos.	Hof Schüren			1	1	X			~~400~~ 600	
190	178.			Walther's Jos.	Schiedeggerg.	Hütte			1	1			~~1200~~		
191	179			Domänenverwaltung des Kts. Luzern.	Unterschiedegg.	Alphütte.			1	1			~~500~~		
192	180.	a.		~~Temp~~ Emmelin	Oberschiedegg.	Alphütte. Häuser			1	1			~~4500~~	200	
	181			Domänenverwaltung des Kts. Luzern.	Unterschiedegg.	Alphütte			1	1			~~2000~~		
194	182.			~~Offenbrangerlich~~ Luzern. Stat.	Für Stuvre.	Hütte & Scheune			1	1	X		~~5000~~		
						37. Latus							18,700	1200	

Veränderung der Versicherungssummen für die

Erste Klasse.

1908	1910	1913	1918	19 18	1920	19
1921	1922					
					Z 2.000	
					Z 3.000	
	7000				~~7~~	
					~~7~~ 12.000	
Z 10.000					~~7~~	
8,000					-	

Zweite Klasse.

1915	1910	19 18	1920	19	19
~~600~~	~~1000~~ Z	~~1200~~			
~~1000~~	~~1400~~ Z	~~1800~~ 2.000			

Dritte Klasse.

19	19	19	19

p. 1. I. 12. Jgst.

Staatsarchiv Luzern A 1143/482

Nro.	Lit.	Folio des Grundbuches	Eigentümer	Benennung: der Strasse oder Liegenschaft	Benennung: der Gebäude	Bauart: Stein	Bauart: Riegel	Bauart: Holz	Dachung: Ziegel	Dachung: Schindeln	Dachung: Stroh	Versicherungssummen: I. Klasse	II. Klasse	III. Klasse
189	177		Domänenverwaltung des Kts. Luzern.	Pomyssida.	Haus Scheune			/	/	X				
	a.							/	/	X				
190	178.		Wachter b. Fos.	Oberspreidegg.	Hütte			/		/				
191	179		Domänenverwaltung des Kts. Luzern.	Unterspreidegg.	Alphütte.			/						
192	180.		~~Kempf Peter~~ Emmelin	Oberspreidegg.	Alphütte. Speicher									
	a.													
	181		Domänenverwaltung des Kts. Luzern.	Unterspreidegg.	Alphütte									
194	182.		~~Offenbrunge Jos.~~ Linus Hyde Für Ebnöd.		Haus u. Scheune									
					37. Latus									1200

Veränderung der Versicherungssummen für die																			
Erste Klasse.							Zweite Klasse.						Dritte Klasse.						
1908	1910	1913	1918	19 18	1920		1905	1910	19 18	1920	19	19	19	19	19	19			
					Z 2.000		~~400~~	1000 Z		~~1000~~									
					Z 3.000		~~400~~	1906 Z		~~2.000~~									
				~~2.000~~															
	6000			Z ~~1000~~	12.000														
	6500			~~1.000~~															
~~1500~~	~~1000~~	1916 ebenf.																	
				3000 Z ~~1000~~															

Staatsarchiv Luzern A 1143/482

Nro.	Lit.	Folio des Grundbuches	Eigentümer	Benennung: der Strasse oder Liegenschaft	Benennung: der Gebäude	Bauart: Stein	Bauart: Riegel	Bauart: Holz	Dachung: Ziegel	Dachung: Schindeln	Dachung: Stroh	Versicherungssummen: I. Klasse (Franken)	Versicherungssummen: II. Klasse (Franken)	Versicherungssummen: III. Klasse (Franken)
			Übertrag											
195	183		~~Borer Caspar~~	Gut v. Knoven	Gut- u. Schenne				1				~~2000~~	
	a.				Speicher				1				~~1000~~	
196	184.		Aeschlimann Friedr.	Gwind.	Gut u. Schenne			1	1	X		~~2500~~		
197	185.		Gebrüder Lustenberger ~~Gebrüder~~	Vor v. Gunibal.	Gut u. Schenne				1			~~6000~~		
198	186		Birrer Jos.	Mittler Gunibal	Gut u. Schenne				1			~~3000~~		
	a.				Schenne			1	1			~~5000~~		
199	187.		Birrer Jos.	Ober Gunibal	Gut u. Schenne				1			~~6000~~		
201	188.		Lustenberger Alois	Gunibalmatt	Gut u. Schenne				1			~~7000~~		
	a				Speicher mit Waschhaus			1	1					
			38. Zahlen									29,000	4500	

Veränderung der Versicherungssummen für die																				
Erste Klasse.							Zweite Klasse.							I. ~~Dritte~~ Klasse.						
1904	1905	1913	1914	19 18	1920		1905	19 18	1922	19	19	19		1922	19	19	19			
							~~6000~~	~~1500~~	Z 9000											
								~~1500~~	1500											
~~7000~~		~~8000~~		~~10500~~	18.000															
	7,000			10,500																
				~~6000~~					Z 5000											
				~~7000~~					Z 7000											
~~8000~~				~~10500~~										12000						
			9500	Z ~~12000~~																
				4.000																

Staatsarchiv Luzern A 1143/482

Nro.	Lit.	Folio des Grundbuches	Eigentümer	Benennung der Strasse oder Liegenschaft	Benennung der Gebäude	Bauart Stein	Bauart Riegel	Bauart Holz	Dachung Ziegel	Dachung Schindeln	Dachung Stroh	Versicherungssummen I. Klasse Franken	Versicherungssummen II. Klasse Franken	Versicherungssummen III. Klasse Franken	Veränderung der Versicherungssummen für die Erste Klasse 1904	1909	1910	1917	1918	1922	Zweite Klasse 1918	1920	1923	1924	19	19	Dritte Klasse 19	19	19	19
			Domänenverwaltung Kts-Luzern.																											
~~189.~~			~~Wissler Johann~~	Kreibühl.	Alphütte.					1		~~5000~~			1911 abgetr.		~~2500~~													
204 190.			Thalmann Anton	Bodenenzi	Haus u. Scheune			1		1			~~14,000~~								R Z ~~12,000~~		Z 22.000							
	a.				Speicher					1			~~100~~								Z ~~200~~		Z 700							
	b				Wagenschuppen			1		1												2,000								
	c				Weidscheune															1923 Z 700			Z							
205 191.			Roos ~~Geschwister~~ Julius (Boden)	Enzi-Alp.	Haus u. Scheune		1	1	x	1		~~12,000~~						Z ~~17000~~	20,000											
	a				Weidscheune			1		1										Z 2500										
212 192.			Ortsbürgergemeinde	Längegg.	Haus u. Scheune					1		~~3000~~			5000			Z ~~7000~~		Z ~~12000~~										
	a		Luthern.		Sommerscheune			1		Schiefer						3500		Z ~~8000~~		Z 7000										
~~193~~			~~Müller-Ott Jos.~~	Enzegg.	Häuschen			1		1			~~800~~	1916 abgetr.																
	a.		~~Staat Luzern~~		Scheune					1			~~900~~	1916 abgetr.																
209 194.			Huber ~~Berrer Maria~~ Anton	Vorder Enzi.	Haus u. Scheune					1			~~5000~~								Z ~~7000~~									
	a.		~~Huber Joh. u.~~ ~~Lustenberger Frz.~~		1/2 Speicher					1			~~600~~								Z ~~800~~			1.300						
					39. Latus							20,000	21,400																	

Staatsarchiv Luzern A 1143/482

Nro.	Lit.	Folio des Grundbuches	Eigentümer	Benennung: der Strasse oder Liegenschaft	Benennung: der Gebäude	Bauart: Stein	Bauart: Riegel	Bauart: Holz	Dachung: Ziegel	Dachung: Schindeln	Dachung: Stroh	Versicherungssummen: I. Klasse Franken	Versicherungssummen: II. Klasse Franken	Versicherungssummen: III. Klasse Franken
214	194	6.	Graf Jacob	Küsnacht.	Scheunlein			/	/			~~600~~		
211	195.	a.	~~Häfliger Alfred~~ Gemeinde Littau	Gubelmatt.	Gart.v.Scheune 1/2 Trotte					/		~~6000~~		~~400~~
213	196	a.	~~Lüthi Joh. Rudolf Anna~~	Sadfibali.	Gart.v.Scheune Sommerscheune			/		/	/	~~4000~~ ~~1000~~		
214	197.		Graf Jacob	Mutterschlegel.	Gart.v.Scheune					/		~~2000~~		
	198.		Peter ~~Melchior~~ Jakob Gubelmatt	Mittlerschlegel.	Gart.v.Scheune					/		~~2000~~ 1908 abgeschr.		
216	199		Staat Luzern ~~Graf Jakob zum Hofpfrien~~	Gubelmatt.	Gart.v.Scheune		/	/	X			~~2000~~		
					40 Lalus							20,100	400	

Veränderung der Versicherungssummen für die

I. Klasse 1920	I. Klasse 19 22	I. Klasse 19	I. Klasse 19	Zweite Klasse. 19 14	Zweite Klasse. 19 18	Zweite Klasse. 19 18	Zweite Klasse. 19	Zweite Klasse. 19	Zweite Klasse. 19	Zweite Klasse. 19	Zweite Klasse. 19	Dritte Klasse. 19	Dritte Klasse. 19	Dritte Klasse. 19	Dritte Klasse. 19
Z 1.500				Z ~~1.500~~											
Z 20.000				R Z 11000 ~~11000~~		Z ~~2.~~ 20a gebracht									
					9000 Z. 1.500 Z.										
Z 14000				~~7500~~											
Z 10.000				Z ~~—~~											

Staatsarchiv Luzern A 1143/482

Nro.	Lit.	Folio des Grundbuches	Eigentümer	Benennung: der Strasse oder Liegenschaft	Benennung: der Gebäude	Bauart: Stein	Bauart: Riegel	Bauart: Holz	Dachung: Ziegel	Dachung: Schindeln	Dachung: Stroh	Versicherungssummen: I. Klasse Franken	II. Klasse Franken	III. Klasse Franken
214	194	6.	Graf Jacob	Küssnacht.	Scheune			/	/			~~600~~		
211	195.		~~Häfliger Alfred~~	Gubelhäusi.	Stall u. Scheune					/		~~6000~~		
		a.	Ortsbürgergemeinde Luzern		Wohnhaus					/			~~700~~	
213	196		~~Lüthi-Zehr Rudolf Anna~~	Sadfübali.	Stall u. Scheune					/		~~4000~~		
		a.			Trommerscheune			/		/		~~1000~~		
214	197.		Graf Jacob	Unter Kirchfel.	Stall u. Scheune					/		~~2000~~		
	198.		Peter ~~Melchior~~ Jakob ~~Lüthi~~	Mittlere Kirchfel.	Stall u. Scheune					/		~~2000~~ 1908 abgebr.		
216	199		Staat Luzern ~~Graf Jakob zum Gottfried~~	Gubel Kirchfel.	Stall u. Scheune		/	/	X			~~2000~~		
												40 Zahlen		
												20,100	400	

Veränderung der Versicherungssummen für die

Eigentümer	Erste Klasse. 19	19	19	Zweite Klasse. 19	19	19	19	19	19	Dritte Klasse. 19	19	19	19
	19 15	19 17	19	19 18	19	19	19	19	19	19	19	19	19
	~~14,000~~												
	~~6,000~~		~~7000~~		9000 Z								
					1500 Z								
	~~5,000~~				~~7500~~								
	~~4,000~~	~~5,000~~	4000	Z									

Staatsarchiv Luzern A 1143/482

	Nro.	Lit.	Folio des Grundbuches	Eigentümer	Benennung der Strasse oder Liegenschaft	Benennung der Gebäude	Bauart Stein	Bauart Riegel	Bauart Holz	Dachung Ziegel	Dachung Schindeln	Dachung Stroh	Versicherungssummen I. Klasse Franken	Versicherungssummen II. Klasse Franken	Versicherungssummen III. Klasse Franken	Veränderung der Versicherungssummen für die Erste Klasse 1904	Erste Klasse 1905	Erste Klasse 1918	Erste Klasse 1922	Erste Klasse 19	Erste Klasse 19	Zweite Klasse 1904	Zweite Klasse 1918	Zweite Klasse 19	Zweite Klasse 19	Zweite Klasse 19	Zweite Klasse 19	Dritte Klasse 19	Dritte Klasse 19	Dritte Klasse 19	Dritte Klasse 19
221	200			Peter ~~Ulrich~~ Gebrüder	Schwand.	Haus u. Scheune					1		~~5000~~					Z 6,500													
222	201			Bernet Robert.	Ober Badegg	Haus u. Scheune			1		1		~~8000~~				~~R~~ Z	10,500													
223	202			Obiger.	Unter Badegg.	Haus u. Scheune					1		~~2500~~			~~8000~~	R Z	10,500													
224	203.			Christen Gebr. Joh. u. Alex.	Hinter Ei.	Haus u. Scheune			1		1			~~3000~~					Z 7000			5000	~~[illegible]~~								
		~~A.~~				Speicher			1		1			~~200~~								~~500~~ 1914 abgebrannt									
228	204.			Viehzuchtgenossenschaft Zell.	Trachselegg.	Haus u. Scheune			1		1		~~8000~~				Z.	11,000													
229	205			Huber Josef ~~u. Alois~~ ~~Birrer Frau~~	Mittler Ei.	Haus u. Scheune					1		~~3000~~				~~7,000~~	9,500													
													26,500	3200																	

Staatsarchiv Luzern A 1143/482

Nro.	Lit.	Folio des Grundbuches	Eigentümer	Benennung: der Strasse oder Liegenschaft	Benennung: der Gebäude	Bauart: Stein	Bauart: Riegel	Bauart: Holz	Dachung: Ziegel	Dachung: Schindeln	Dachung: Stroh	Versicherungssummen: I. Klasse (Franken)	Versicherungssummen: II. Klasse (Franken)	Versicherungssummen: III. Klasse (Franken)
230 207.			~~Stader Adolf.~~ Erben Schiesser-Stader	Vorderfi.	Grün, Schaum u. Scheunenschaum			1		1		~~6000~~		
	a.				Schaum			1		1		~~1500~~		
232 208.			Huber Gebrüder	Pfitzweid.	Grün u. Schaum			1		1		~~2000~~		
233 209.			~~Eremiten Congregation~~ Kirchgemeinde	Fluh d. Lord.	Grün u. Schaum	—		1		1	*	~~2900~~		
21 210			Einwohnergemeinde Luzern.	Cad.	Schulhaus			1	1	1		~~6500~~		
234 b 211.			Muttergottes Kapelle im Bad ~~Eremiten Congregation~~	"	alt Wirtshaus			1	1			~~2000~~		
c	a.		~~Eremiten Congregation~~ Kirchgemeinde Luthern		Holzhaus			1		1	1	~~1500~~		
234 d 212.			Kirchgemeinde Luthern	"	Pfarrhaus im Bad	1		1	1					
					42. Cadus.							19400	9500	

Veränderung der Versicherungssummen für die

Erste Klasse.						I ~~Zweite~~ Klasse.						II ~~Dritte~~ Klasse.			
1905	1906	1913	1914	1916	1918	19 18	1921	19	19	19	19	19	19	19	19
				~~8000~~		Z ~~10,000~~									
						Z ~~2,000~~									
~~4000~~				~~7000~~		~~9,000~~									
					~~6000~~	~~6,000~~	Z ~~15,000~~								
						Z ~~7,500~~									
						Z ~~16,000~~						L ~~2,000~~			
					~~38000~~	Z ~~21,000~~									

Staatsarchiv Luzern A 1143/482

Nro.	Lit.	Folio des Grundbuches	Eigentümer	Benennung: der Strasse oder Liegenschaft	Benennung: der Gebäude	Bauart: Stein	Bauart: Riegel	Bauart: Holz	Dachung: Ziegel	Dachung: Schindeln	Dachung: Stroh	Versicherungssummen I. Klasse (Franken)	Versicherungssummen II. Klasse (Franken)	Versicherungssummen III. Klasse (Franken)
234	213.		~~Dominikanerkongregation. Bad.~~ Kirchgemeinde Littau		Scheune	~~1~~		1	Ziegel	X			~~6000~~	
236	214.		Russtenberger Anb.	vor dem Bad.	Haus u. Scheune					1		~~6000~~		
	a.				Stabausrüstung			1		1		~~1000~~ 1918 abgebrannt.		
	b.				Trommscheune			1		1				
237	215.		Emmenegger Joh. ~~Emmenegger Joh.~~ ~~Blaser Chr. u. Haugel. Wwe Liselle~~	Ober Wiggisbad.	Haus u. Scheune					1			~~12000~~	
	a.				Holzhütte u. Waschhaus			1		1			~~200~~	
	b.				Trommscheune			1		1		~~1000~~		
	c.				Werkzeughäuschen			1		1			~~200~~	
238	216.		Reichen Adolf ~~Mosimann Gottfried~~ ~~Hodel Franz Josef~~	Ober Wiggisbad Hütte	Haus u. Scheune			1		1		~~7500~~		
	a.		~~Jac. u. Jak. Hyacinth Casp.~~		Trommscheune			1		1				
239	217.		~~Beiser Joh. Franz~~ ~~Schumacher Jakob~~	Unter Wiggisbad.	Haus u. Scheune			1		1			~~6000~~	
	a.		Schumacher Franz		Holzhütte			1		1			~~300~~	
	b.				Trommscheune			1		1				
240	218.		Bürer Johann ~~Schumacher Hch. Franz u. Josef Jakob~~	Unter Obigalli.	Haus u. Scheune			1		1		~~5000~~		
	a.				Holzhaus			1		1				
					43. Zahus							21,000	25,400	

Veränderung der Versicherungssummen für die

Erste Klasse.						Zweite Klasse.						Erste Klasse.			
1908	1909	1910	1914	1918	1918	1909	1914	1915	1916	1918	1922	1922	19	19	19
1921 1922															
~~1000~~ Z 14,000				~~7000~~	~~8000~~ Z 8,500										
					2,500										
					1,300										
							~~10000~~			Z 20,000					
							~~500~~			1,000					
					1,500										
										1,000					
~~10000~~ Z 10,000															
1,300															
						~~8000~~	~~10000~~	13000		17,000					
										400					
								1600		~~1,600~~	2000				
										Z					
									~~8000~~	9,000					
									~~1000~~	1,500					

Staatsarchiv Luzern A 1143/482

Nro.	Lit.	Folio des Grundbuches	Eigentümer	Benennung der Strasse oder Liegenschaft	Benennung der Gebäude	Bauart Stein	Bauart Riegel	Bauart Holz	Dachung Ziegel	Dachung Schindeln	Dachung Stroh	Versicherungssummen I. Klasse Franken	II. Klasse Franken	III. Klasse Franken	Veränderung der Versicherungssummen für die Erste Klasse 1908	1909	1910	1914	1918	1918	Zweite Klasse 1909	1914	1915	1916	1918	1922	~~Dritte~~ Erste Klasse 1922	19	19	19
234 a	213.		~~Eremiten Congregation~~ Kirchgemeinde Luthern	Bad.	Scheune	~~1~~	~~x~~	1	Eternit	x								~~6000~~	~~8000~~ Z	~~8,500~~										
236	214.		Lustenberger Ant.	vor dem Bad.	Haus u. Scheune					1		~~65~~								8,500										
	a.				Nebenhäuschen			1		1		~~10~~																		
a	b.				Sommerscheune			1		1							~~1000~~			1,300										
237	215.		Emmenegger Joh. ~~Emmenegger Joh.~~	Ober Wißhubel.	Haus u. Scheune					1												~~15000~~			Z 20,000					
	a.		~~Blaser Chr. u. Frau geb. Käser Lisette~~		Holzhaus u. Speicher			1		1												~~500~~			1,000					
	b.				Sommerscheune			1		1		~~10~~								1,500										
	c.				Wagenschuppen			1		1															1,000					
238	216.		Reichen Adolf ~~Mosimann Gottfried~~ ~~Hodel Frau, Söhne~~	Ober Wißhubelhütte	Haus u. Scheune			1		1		~~7~~				~~8000~~			~~10000~~ Z	10,000										
	a		~~Jac. u. Xav. Greber Casp.~~		Sommerscheune			1		1						~~1000~~				1,300										
239	217.		~~Birrer Joh.~~ ~~Schumacher Franz Gebdr.~~	Unter Wißhubel.	Haus u. Scheune			1		1											~~8000~~	~~10,000~~	~~13000~~		17,000					
	a.		Schumacher Franz		Holzhütte			1		1															400					
	b.				Sommerscheune			1		1													~~1600~~		~~2000~~		2000			
240	218.		Birrer Johann ~~Schumacher Wicki Frau u. Sohn Josef.~~	Unter Algetli.	Haus u. Scheune			1		1		~~5~~			~~6500~~									~~8000~~ Z	10,000					
	a				Holzhaus			1		1														~~1000~~	1,500					
					43. Latus							21,																		

Staatsarchiv Luzern A 1143/482

Nro.	Lit.	Folio des Grundbuches	Eigentümer	Benennung: der Strasse oder Liegenschaft	Benennung: der Gebäude	Bauart: Stein	Bauart: Riegel	Bauart: Holz	Dachung: Ziegel	Dachung: Schindeln	Dachung: Stroh	Versicherungssummen I. Klasse (Franken)	Versicherungssummen II. Klasse (Franken)	Versicherungssummen III. Klasse (Franken)
241	219.		Marbach Jos.	Mittlere Abgelle.	Haus & Scheune					1		~~9000~~		
	a				Heuscheune			1		1				
242	220.		Obiger.	Inderen Abgelle.	Haus & Scheune					1		~~5500~~		
251	221.		Birrer ~~Nikolaus~~ Josefs ~~Gebrüder~~ Erben	Krüzi.	Haus & Scheune					1			~~10,000~~	
	a.				Speicher					1			~~1000~~	
	b.				Sommerscheune			1		1		~~1000~~		
250	222.		Lustenberger ~~Gebr.~~	Ober Krüzi.	Haus & Scheune			1	Ofenrohr	X			~~3000~~	
	a	X.			Speicher			1		1		1911 abgebrannt	~~1200~~	
		X.			Sommerscheune			1		1		~~1000~~		
253	223.		Peter Alois.	Unterkumbel.	Haus & Scheune					1		~~7500~~		
254	224.		Affenbranger ~~Gebrüder~~ Erbschwister ~~Fel.~~	Hinterwaldeu.	Haus & Scheune					1		~~4000~~		
					44. Zahlen							28,000	15,200	

Veränderung der Versicherungssummen für die																	
Erste Klasse.							Zweite Klasse.						Dritte Klasse.				
19 ~~15~~	19 10	19 12	19 14	19 18	1922		19 18	19	19	19	19	19	19	19	19	19	
				Z 1,500													
					Z 1.500												
				1,500													
							14,000										
							1,500										
				1,500													
~~15,000~~	~~17,000~~	~~19,000~~		~~1,500~~	Z 16,000												
				1,500													
				Z 1,000													
~~6,000~~				Z 1,000													

Staatsarchiv Luzern A 1143/482

Nro.	Lit.	Folio des Grundbuches	Eigentümer	Benennung der Strasse oder Liegenschaft	Benennung der Gebäude	Bauart Stein	Bauart Riegel	Bauart Holz	Dachung Ziegel	Dachung Schindeln	Dachung Stroh	Versicherungssummen I. Klasse Franken	Versicherungssummen II. Klasse Franken	Versicherungssummen III. Klasse Franken	Veränderung der Versicherungssummen für die Erste Klasse 1909	1912	1914	1918	1921	19	Zweite Klasse 1904	1908	1918	19	19	19	Dritte Klasse 19	19	19	19
255	225.		Limacher Anton.	Gurtgraben.	Haus & Scheune			1	Mon	x			~~7000~~						20,000		~~12,000~~	Z	~~16,000~~							
		a.			Speicher					1			~~1000~~										1,500							
255b	225	b	Obiger		Haus & Scheune			1	Eternit							~~11000~~		14,000												
256	226		Birrer Anton.	"	Haus & Scheune & Schweinscheune			1	1	x			~~16,000~~				~~20,000~~	Z 26,000			~~18,000~~									
		a.			Speicher					1			~~1000~~										1,500							
257	227.		Birrer ~~Geschwister~~ Anton ~~Maria~~	"	Haus & Scheune					1			~~5000~~									~~9,000~~	Z 12,000							
		a.			Speicher					1			~~1000~~										1,500							
		b.			Holzhaus			1		1			~~300~~										500							
258	228		Birrer Ulrich.	Malzachen.	Haus & Scheune			1		1		~~4500~~			~~7000~~		~~11,000~~	16,000												
261	229.		Birrer ~~Xaver~~ Geschw.	Luthermatt	Haus, Scheune & Schweinscheune			1		1			~~14,000~~										Z 18,500							
		a.			Speicher					1			~~1000~~										1,500							
		b.			Scheune					1		~~3500~~						5,000												
					45. Latus.							8000	46,300																	

Staatsarchiv Luzern A 1143/482

Nro.	Lit.	Folio des Grundbuches	Eigentümer	Benennung: der Strasse oder Liegenschaft	Benennung: der Gebäude	Bauart: Stein	Bauart: Riegel	Bauart: Holz	Dachung: Ziegel	Dachung: Schindeln	Dachung: Stroh	Versicherungssummen: I. Klasse (Franken)	Versicherungssummen: II. Klasse (Franken)	Versicherungssummen: III. Klasse (Franken)
259	230.		~~Birrer Ulrich.~~ Schumacher Johann	Nunwil	Haus mit Scheune u. Werkstatt mit Wasserkraft	1	1	1	1				~~12000~~ ~~1200~~	
	a.				Scheune			1	1				~~1200~~	
	b.				Scheune/Schopf			1	1				~~100~~ abgebr.	
	c.				Wagenschopf			1	1				~~100~~ 1908 abgebr.	
261	231.		Birrer ~~Xaver~~ Geschw.	Kriessernerdbeerfeld	Wohnhaus			1		1			2000	
262	232.		Ulrich ~~Portmann~~ Portmann Niclaus	Lingiddorf	Haus u. Scheune			1		1		~~6000~~		
200	233		Birrer Jos. ~~Birrer Joh.~~ ~~Staat Luzern~~	Grubschwibel	Haus u. Scheune				1			~~600~~		
98	234.		~~Einwohnergemeinde~~ Bühler Jos. ~~Kulturg.~~ Sch.	Hofstatt	Pfistschen				1				~~6000~~	
					76. Zahlen							6600	24,100	

Veränderung der Versicherungssummen für die																					
Erste Klasse.							Zweite Klasse.						Dritte Klasse.								
19 04	19 18	1922	19	19	19		19 04	19 09	19 10	19 13	19 14	19 18		19 18	19 18	19	19				
								~~12000~~	~~12000~~	~~14000~~	~~15000~~ ✓			15000	20000						
		1500						1000				~~1500~~									
												2500									
	8,000																				
2000	~~1,000~~	4.000																			
								~~12000~~		6000		1922: 10.000									

Staatsarchiv Luzern A 1143/482

Nro.	Lit.	Folio des Grundbuches	Eigentümer	Benennung: der Strasse oder Liegenschaft	Benennung: der Gebäude	Bauart: Stein	Bauart: Riegel	Bauart: Holz	Dachung: Ziegel	Dachung: Schindeln	Dachung: Stroh	Versicherungssummen: I. Klasse Franken	Versicherungssummen: II. Klasse Franken	Versicherungssummen: III. Klasse Franken
151	235.		Kristen Josef, Bäzenmarkt.		Sägerei & Schreinerei Lagerschuppen mit Werkstätte		1	1	1				~~2000~~	
100	236.		Schlipfer Josef ~~Bürgi Alois sen.~~	Hauptgasse.	Haus & Scheune		1		1			~~2000~~		
52	237.		Dregger Caspar	Grünboden.	Haus, Scheune und Scheune	1		1	1				~~7000~~	
	a.				Nebenhaus		1	1					2000	
	b.				Speicher		1	1					~~2000~~	
207	238.		~~Bühlmann Jos.~~	Oberfeldgarben.	Haus & Scheune			1			1	~~2500~~		
	a		Muttergottes Kapelle im Bad		Sommerhaus		1	1						
243	239		Frä ~~Gebrüder~~ Amt. Müllabiff.		Haus & Scheune		1	1				2000		
					4% Zahns							2,500	20,800	

Veränderung der Versicherungssummen für die

Erste Klasse.						Zweite Klasse.						Dritte Klasse.			
1909	1912	1918	1922	1923	19	1905	1909	1918	1919	19	19	1918	1918	19	19
												~~8800~~ Z 12,000			
		7000 Z ~~9000~~		Z 11.000											
						~~10,000~~		~~15000~~ 16,000							
								6,000							
							~~600~~	1,000							
						4,000		~~5,000~~ Z 6000							
						1000		~~1,000~~ Z 1,500							
					Z	5,000									

Staatsarchiv Luzern A 1143/482

	Nro.	Lit.	Folio des Grundbuches	Eigentümer	Benennung der Strasse oder Liegenschaft	Benennung der Gebäude	Bauart Stein	Bauart Riegel	Bauart Holz	Dachung Ziegel	Dachung Schindeln	Dachung Stroh	Versicherungssummen I. Klasse Franken	Versicherungssummen II. Klasse Franken	Versicherungssummen III. Klasse Franken	Veränderung der Versicherungssummen für die Erste Klasse 1904	Erste Klasse 1909	Erste Klasse 1918	Erste Klasse 19	Erste Klasse 19	Erste Klasse 19	Zweite Klasse 1918	Zweite Klasse 19	Zweite Klasse 19	Zweite Klasse 19	Zweite Klasse 19	Zweite Klasse 19	Dritte Klasse 1918	Dritte Klasse 19	Dritte Klasse 19	Dritte Klasse 19
141	240.			Eggimann ~~Ulrich~~ Gebrüder	Neuwechslern	Haus & Scheune			1		1			~~15,000~~								R Z 20,000									
		a.				Speicher mit Wohnung			1		1			~~2500~~								Z 3,500									
172	241.			Schärli Geschwister	Tonihüsli	Haus & Scheune					1		~~700~~			~~1500~~		2,000													
32	242			Christen Geschwister	Hofweid	Haus & Scheune			1		1		~~3000~~				~~5000~~	6,500													
53	243.			Wechsler ~~Gebrüder~~ Bernard Geschwister	Grünboden	Käshütte			1	1				~~7000~~								Z 9,000									
91	244.			Hodel Jos., Großrat	Gänglihaus	Wasch & Dörrofen			1		1				~~1500~~													2,000			
						48. Latus							4200	24,500	1500																

Staatsarchiv Luzern A 1143/482

Nro.	Lit.	Folio des Grundbuches	Eigentümer	Benennung der Strasse oder Liegenschaft	Benennung der Gebäude	Bauart Stein	Bauart Riegel	Bauart Holz	Dachung Ziegel	Dachung Schindeln	Dachung Stroh	Versicherungssummen I. Klasse Franken	II. Klasse Franken	III. Klasse Franken
118	245.		Wechsler Jos. Jgnaz	Rindenmatt	Haus u. Scheune		/	/	X			~~3000~~		
105	245	a.	~~Weiger Wechsler Kasp~~	~~Oberfeldmatt~~ Hitzkirch Zellmatt	~~Haus~~ Haus m. Stallung u. mehl. Werkstatt ~~Scheune mit Bäckerei~~	/		/	/				~~6000~~	
260	246.		Bircher Ulrich	Baumgarten	~~Backerei~~ Wohnhaus	/			/					~~2400~~
		a		Neuenmatt	Schweinestall	/			/					
234	247.	a.	~~Fromiet Congregation~~ Pfarrkirche Hitzk.	Leihern	Kirchmatt-Haus mit Anbau Oekonomiegebäude	/			/			~~5000~~	~~12,000~~	
117	248.		~~Bircher Jos.~~ ~~Lang Gottfried~~ Peter Johann Jos.	Hitzkirch Rubenbergmatt	Haus u. Scheune	/			/			~~6000~~		
119	249		Bösch ~~Gebrüder~~ Alois	Hitzkirch Neuenmatt	Haus u. Scheune				/			~~1200~~		
					49. Zahus.							15,300	17,000	2,400

Veränderung der Versicherungssummen für die

Erste Klasse. 1907	1914	1916	19 18	1921	1922	Zweite Klasse. 1913	19 18	1921	1923	19	19	Dritte Klasse. 1918	19 18	19	19
			~~4000~~		Z 5000										
			Z ~~5000~~	8,000		~~500~~	~~700~~	1,000				~~5000~~	7.000		
							Z ~~16,000~~		Z 25.000						

Nro.	Lit.	Folio des Grundbuches	Eigentümer	Benennung der Strasse oder Liegenschaft	Benennung der Gebäude	Bauart Stein	Bauart Riegel	Bauart Holz	Dachung Ziegel	Dachung Schindeln	Dachung Stroh	Versicherungssummen I. Klasse Franken	Versicherungssummen II. Klasse Franken	Versicherungssummen III. Klasse Franken	Veränderung der Versicherungssummen für die Erste Klasse 1904	Erste Klasse 1905	Erste Klasse 1911	Erste Klasse 1918	Erste Klasse 1922	Erste Klasse 19	Zweite Klasse 1905	Zweite Klasse 1918	Zweite Klasse 1922	Zweite Klasse 19	Zweite Klasse 19	Zweite Klasse 19	Dritte Klasse 1918	Dritte Klasse 19	Dritte Klasse 19	Dritte Klasse 19
208	250.		Alfred ~~Gebr.~~ Lustenberger ~~Peter~~ Anna Frenz	Gunterlinzi.	Haus & Scheune			1		1		~~10,000~~						Z 13,000												
252	251.		~~Blaser Christian & Frau~~ ~~geb. Elia Häser~~ ~~Frauchiger Joh.~~	Krutzi.	Wohnhaus			1	Gewinst ×	×			~~6500~~				~~10,000~~	13,000			~~9,000~~									
	a.		Thalmann Jos.		Scheune			1	1	1			~~3500~~									5000								
249	252.		~~Roth Familie~~ Schwegler Ulrich	Ferchhüsli	Haus & Scheune			1		1		~~4500~~						Z 6,000												
145 ×	253.		Waisengemeinde Luthern.	Moos.	Armenhaus	1	×	1	1			~~35,000~~					R Z	~~60,000~~	Z 90000											
	a.				Waschhaus		1	1	1	1			~~2500~~								Z	~~1,000~~	Z 5000							
	b.				Schweinscheune	1		1	1			~~4000~~					Z	~~5,000~~	5000											
×	c.				Scheune	1		1	1						~~20,000~~		R Z	~~35,000~~	Z 55000											
	d.				Speicher			1		1											~~1,200~~	Z ~~1,500~~	Z 2500							
	e.				Holzhaus & Boutique	1		1	1							~~3,000~~	Z	~~6,000~~	Z 7000											
57	254.		Dubach Jos.	Entenbach.	Dörrhütte	1	1		1					~~600~~													~~1,000~~			
					50. Latus							53,500	12,500	600																

Staatsarchiv Luzern A 1143/482

	Nro.	Lit.	Folio des Grundbuches	Eigentümer	Benennung der Strasse oder Liegenschaft	Benennung der Gebäude	Bauart Stein	Bauart Riegel	Bauart Holz	Dachung Ziegel	Dachung Schindeln	Dachung Stroh	Versicherungssummen I. Klasse Franken	Versicherungssummen II. Klasse Franken	Versicherungssummen III. Klasse Franken	Veränderung der Versicherungssummen für die Erste Klasse 1908	Erste Klasse 1918	Erste Klasse 19	Erste Klasse 19	Erste Klasse 19	Erste Klasse 19	Zweite Klasse 1918	Zweite Klasse 1922	Zweite Klasse 19	Zweite Klasse 19	Zweite Klasse 19	Zweite Klasse 19	Dritte Klasse 1918	Dritte Klasse 1918	Dritte Klasse 19	Dritte Klasse 19
	~~255.~~																														
87	256.			Hodel Joh.	Wallsburg.	Haus m/ Wagnerboutique	1	1	1	1			~~6000~~															~~6000~~	8,000		
77	257			Bernet Joh.	Lehhalden.	Speicher								~~500~~								~~700~~	2.000								
78	258.			Meier Familie	Zopfmätteli	Haus + Scheune		1	1		1		~~5000~~			~~7000~~ Z	9,000														
	~~259~~			~~Birrer Ulrich~~ Huber Alois.	Rothschwand	Häuschen			1		1		~~1000~~	1909 abgetragen.																	
103	260			Christen Jos.	Vor Ellbach.	Neu Nebenhaus			1		1		~~3000~~			Z	4,000														
		a.				Scheune			1		1		~~2000~~				3,000														
						51. Latus							17,000	500																	

Staatsarchiv Luzern A 1143/482

Nro.	Lit.	Folio des Grundbuches	Eigentümer	Benennung der Strasse oder Liegenschaft	Benennung der Gebäude	Bauart Stein	Bauart Riegel	Bauart Holz	Dachung Ziegel	Dachung Schindeln	Dachung Stroh	Versicherungssummen I. Klasse Franken	Versicherungssummen II. Klasse Franken	Versicherungssummen III. Klasse Franken
246	261.		Wissler-Bächler's Frau	Hs. Bernhardswil	Grät & Schopf		1		1			~~3000~~		
188	262		Vogel Geschwister	Gutsw. Längenbühl	Grät & Schopf		1		1			~~3000~~		
217	263		Viehzuchtgenossenschaft Schlieren, Gde. Bern.	Kirchenzeig. Fischbach			1		1				~~2000~~	
82	264.		~~Gassler Jos.~~ ~~Hasler-Meier Frau~~ ~~Meier Christian~~ ~~Hedwig Johann~~ Röthlisberger Mathias	Schafhüsli-Losh.	Grät & Schopf		1		1			~~3000~~		
244	265.	a	Gustenberger Jak.	Mühlacker	Grät & Schopf		1		1			~~7000~~		
					Wohnhaus & Stallung		1		1					
					52. Latus							16000	2000	

Veränderung der Versicherungssummen für die

Erste Klasse.						Zweite Klasse.						Dritte Klasse.			
19 05	19 06	19 12.	19 13	19 18	19	19 14	19 15	19 21	19	19	19	19	19	19	19
~~6000~~				10000											
			Z 1,000												
							~~5000~~ per 1.1.24 abgetragen, weil im Kt. Bern								
				Z 1,000				4,000							

Nro.	Lit.	Folio des Grundbuches	Eigentümer	Benennung der Strasse oder Liegenschaft	Benennung der Gebäude	Bauart Stein	Bauart Riegel	Bauart Holz	Dachung Ziegel	Dachung Schindeln	Dachung Stroh	Versicherungssummen I. Klasse Franken	Versicherungssummen II. Klasse Franken	Versicherungssummen III. Klasse Franken
X 71	266		Dubach Caspar, Wwe.	Unterdorfstrasse	~~Haus~~ Wohn- & Scheune		/		/			~~15,000~~		
	a.				Einzelbasse		/		H.C.			~~3000~~		
33	267.		Dröhnlistaver	Hauptstrasse	Haus mit Bäckerei		/		/				9000	
	a.				Holzhaus & Remise			/	/					
74	268.		Käsereigenossenschaft Giswil-Kaltbrunn	Giswil-Kaltbrunn	Käsereigebäude mit Wohnung		/		/			~~12,000~~		
96	269.		Lustenberger Isidor	Gotthardstrasse	Haus		/		/			~~15,000~~		
	a.			Kaltbrunnerstrasse	Scheune		/	/	/			~~4000~~		
7	270		Seppiger Jos.	Neumatt	Haus		/		/			~~13,000~~		
151	271		Christen Jos. Adolf	Feigenmatt	Haus			/	/			~~12000~~		
	a.				Scheune			/	/					
												53. Salus.	80,000	9000

Veränderung der Versicherungssummen für die Erste Klasse.						Zweite Klasse.						Erste ~~Dritte~~ Klasse.			
1904	19~~15~~	19~~17~~	1908	1912	19~~18~~	19~~18~~	19	19	19	19	19	1922	19	19	19
			~~12000~~	~~21000~~	~~25~~			X				Z ~~20000~~			
					4,000										
						12,000									
	~~1500~~				2,000										
				Z	24,000										
				Z	20,000										
					5,000										
~~16,000~~				Z	~~20,000~~			X				Z 22,000			
~~6000~~			~~14,000~~	Z	18,500										
				Z	2,000										

Staatsarchiv Luzern A 1143/482

Nro.	Lit.	Folio des Grundbuches	Eigentümer	Benennung der Strasse oder Liegenschaft	Benennung der Gebäude	Bauart Stein	Bauart Riegel	Bauart Holz	Dachung Ziegel	Dachung Schindeln	Dachung Stroh	Versicherungssummen I. Klasse Franken	Versicherungssummen II. Klasse Franken	Versicherungssummen III. Klasse Franken	Veränderung der Versicherungssummen für die Erste Klasse 1918	1920	19	19	1910	1913	Zweite Klasse 1905	1906	1907	1918	19	19	Dritte Klasse 19	19	19	19
16	272.		Kunz Johann	Neuheim	Haus mit Bäckerei	1			1												~~8,000~~	~~17,000~~		22,000						
168	273.		Birrer ~~Gebrd.~~ Johann	Gaß	Haus			1	1				—		20,000	R. Z				~~15000~~										
	a.				Scheune			1	1				—		13,000	Z.				~~10000~~										
	b.				Schweinscheune			1	1						3,000				2000											
133	274.		Birrer Jos. ~~Portmann Gebrd. Anton~~	Guggirain	Haus & Scheune			1		1													~~5,000~~	7,000						
21	275		Einwohnergemeinde	Elbach	Schulhaus			1	1						Z. 20,000															
17	276		Schützengesellschaft		Schützenstand			1	1						3,000															
	a.				Scheibenstand			1	1						1,500															
133a	277		Rösch Anton	Guggischür	Haus u. Scheune			1	1						~~5000~~	10.000			4000											

Staatsarchiv Luzern A 1143/482

Nro.	Lit.	Folio des Grundbuches	Eigentümer	Benennung der Strasse oder Liegenschaft	Benennung der Gebäude	Bauart Stein	Bauart Riegel	Bauart Holz	Dachung Ziegel	Dachung Schindeln	Dachung Stroh	Versicherungssummen I. Klasse (Franken)	II. Klasse	III. Klasse	Veränderung der Versicherungssummen für die Erste Klasse 1906	1907	1908	1909	1910	1913	Zweite Klasse 1905	1906	1907	1918	19	19	Dritte Klasse 19	19	19	19
16	272.		Kunz Johann	Neuheim	Haus mit Bäckerei	1			1												~~8,000~~	~~17,000~~		22,000						
168	273.		Birrer ~~Gebrd.~~ Johann	Gaß	Haus			1	1						~~10,000~~	~~11,500~~				~~15000~~										
	a.				Scheune			1	1						~~6,000~~	~~8,500~~				~~10000~~										
	b				Schweinscheune			1	1										2000											
133	274.		Birrer Jos. ~~Portmann Gebrd. Anton~~	Guggirain	Haus & Scheune			1		1													~~5,000~~	7,000						
21	275		Einwohnergemeinde	Elbach	Schulhaus			1	1								15,000													
17	276		Schützengesellschaft		Schützenstand			1	1									2000												
	a				Scheibenstand			1	1									1000												
133a	277		Rösch Anton	Guggischür	Haus u. Scheune			1	1										4000											

Staatsarchiv Luzern A 1143/482

Nro.	Lit.	Folio des Grundbuches	Eigentümer	Benennung der Strasse oder Liegenschaft	Benennung der Gebäude	Bauart Stein	Bauart Riegel	Bauart Holz	Dachung Ziegel	Dachung Schindeln	Dachung Stroh	Versicherungssummen I. Klasse Franken	Versicherungssummen II. Klasse Franken	Versicherungssummen III. Klasse Franken
21 A	278		Einwohnergemeinde	Hofstatt	Pfrundhaus		1		1					
34	279		Käsereigesellschaft Luthern „Dorf"		Käsküche u. Wohnung		1		1					

Veränderung der Versicherungssummen für die															
Erste Klasse.						Zweite Klasse.						Dritte Klasse.			
1910	1911	1916	1918	19	19	19	19	19	19	19	19	19	19	19	19
~~40000~~	47000		57000												
		~~30000~~	38000												
			2,416,60			1,937,800						144300			
			1,937 800												
			144,300												
			4,498,700												

Staatsarchiv Luzern A 1143/482

Recapitulation.

Zahns.	I. Klasse. Fr.	II. Klasse. Fr.	III. Klasse. Fr.
1.	33,900	48,900	
2.	17,000	24,000	
3.		39.200	
4.	14,000	26,900	
5.	32,800	59,800	
6.	9,000	26,500	
7.	10,600	41,200	
8.	16,000	23,500	
9.	3.500	34,000	
10.	37,000	6,400	
11.	22,700	29,300	
12.	2,000	35,500	
13.	3,500	55,500	1,700
14.	17.800	13,200	
15.	4,500	29,800	1700
16.	35,500	47,500	
17.	15,000	35,800	
18.	5.500	54,000	
19.	7,000	34,800	
20.	19,000	41,100	
21.	6,300	17,900	
22.	20.800	16,600	
23.	15,000	6,900	
24.	11,000	32,500	
25.	10,000	31,100	
26.	8,500	60,500	
27.	13,000	29,600	
28.	4.000	51,100	600
Trspt.	444,900	1,013,100	4000

Zahns.	I. Klasse. Fr.	II. Klasse. Fr.	III. Klasse. Fr.
Trspt.	444,900	1,013,100	4000
29.	5.900	27,000	
30.	5,300	26,300	
31.	17,800	11,900	
32.	3,000	54,300	200
33.	11,900	4,100	
34.	36,900		
35.	5,100	37,500	
36.	1,100	14,400	
37.	12,700	1,200	
38.	29,000	4,500	
39.	20,000	21,400	
40.	20,100	700	
41.	26,500	3,200	
42.	19,400	9,500	
43.	21,000	25,400	
44.	28,000	15,200	
45.	2,000	46,300	
46.	6,600	24,100	
47.	2.500	20,800	
48.	4,200	24,500	1500
49.	15,300	17.000	2400
50.	53,500	12,500	600
51.	17,000	500	
52.	16,000	2000	
53.	80,000	9.000	
Sa.	923.700	1,426,100	8700

Zusammenzug

des Versicherungskapitals und Berechnung des Steuerbetreffnisses.

	Versicherungssumme I. Klasse Fr. 1.—	II. Klasse Fr. 1.20	III. Klasse Fr. 1.50	Total Fr.	Steuer-Betreffnis. Fr.	Rp.
Bestand auf 1. Januar 1903.	923,700	1,426,100	8700	2,358,500	2678	07
Prov.	65,600	41,100				
" " " 1904.	929,300	1,467,200	8700	2,465,200	2762	99
Zuwachs	96100	34,500				
" " " 1905	1,086,400	1,501,700	8,700	2,596800	2900	49
Zuwachs:	31,000	23,600				
Abgang:			1000			
" " " 1906	1,116400	1,525300	7,700	2,649,300	2958	19
Zuwachs	29600	64000				
" " " 1907.	1,146000	1,579200	7,700	2,732900	3052	59
Zuwachs	41,500	10,500				
" " " 1908	1,187,500	1,589700	7,700	2,784900	3,10669	
Zuwachs	66,100	3,600				
" " " 1909	1,253600	1,593,300	7,700	2,854600	3,177	11
Zuwachs	97,100	7,200				
" " " 1910	1,350,700	1,600,500	7,700	2,958,900	3,282	85
Zuwachs	20,000					
Abgang		9,000				
" " " 1911	1,370,700	1,591,500	7,700	2,969,900	3,292	05
Zuwachs	37,800	19,800				
" " " 1912	1,408,500	1,611,300	7,700	3,027,500	3,353	61
Zuwachs	175,100					
Abgang		77,100				
" " " 1913	1,583,600	1,534,200	7,700	3,125,500	3,436	19
Zuwachs	96,100	22600				
" " " 1914	1,679,700	1,556,800	7,700	3,244,200	3559	41
Zuwachs	31900	9100				
" " " 1915	1,711600	1,565900	7700	3,285,200	3602	23
Zuwachs	90,000					
Abgang		19,500				
" " " 1916	1,801 600	1,546,400	7,700	3,355,700	3,668	83
Zus. bez. Abgang	+ 46 100	— 12,100				
" " " 1917	1,842,700	1,534,300	7,700	3,389,700	3700	41
Zuwachs bez. Abgang	+ 3600	— 61,600	+ 102,600			
" " " 1918:	1,851,300	1,472,700	110,300	3,434,300	3,783	99
Bestand auf 1. April 1918 (Prov. Lebenszeit)	2,416,600	1,937,800	144,300	4,498,700		
Transport:						

Staatsarchiv Luzern A 1143/482

Zusammenzug
des Versicherungskapitals und Berechnung des Steuerbetreffnisses.

	Versicherungssumme I. Klasse Fr. 1.—	II. Klasse Fr. 1.20	III. Klasse Fr. 1.50	Total Fr.	Steuer-Betreffnis. Fr.	Rp.
Transport.						
Bestand auf 1. April 1918 (proz. Schatzg.)	2,416,600	1,937,800	144,300	4,498,700		
Zuwachs	35,500	3,000	—			
Bestand auf 1. Januar 1919:	2,452,100	1,940,800	144,300	4,537,200	4,997	51
Zuwachs u. Abgg.	+ 212.500	- 77.000	- 4.000			
Bestand auf 1. Januar 1920:	2,664,600	1.863,800	140.300	4.668.700	5.111.	61
Zuwachs	76.000	4,300				
Bestand auf 1. Januar 1921	2,740,600	1,868,100	140,300	4,749,000	5,192	77
Zuwachs & Abgang	254/ 175300	202/ 26200	14/ 14500	470		
Bestand auf 1. Januar 1922:	2,915.900	1,894,300	125,800	4.936.000	5.377	75
Zuwachs	19,900	71,700				
Bestand auf 1. Januar 1923:	2,935,800	1,966,000	125,800	5,027,600	5,483	70

Zusammenzug
des Versicherungskapitals und Berechnung des Steuerbetreffnisses.

	Versicherungssumme I. Klasse Fr. 1.—	II. Klasse Fr. 1.20	III. Klasse Fr. 1.50	Total Fr.	Steuer-Betreffnis. Fr.	Rp.

Staatsarchiv Luzern A 1143/482

Zusammenzug

des Versicherungskapitals und Berechnung des Steuerbetreffnisses.

	Versicherungssumme				Steuer-Betreffnis.	
	I. Klasse Fr. 1.—	II. Klasse Fr. 1.20	III. Klasse Fr. 1.50	Total Fr.	Fr.	Rp.

Staatsarchiv Luzern A 1143/482

Luthern

Neue Nr.	alte Nr.	Eigentümer:		I. Cl.	II. Cl.	III. Cl.
	I.	Gde Luthern:	Pfarrk. Lghaus	100000.		
	II.	Staat Luzern:	Chor v. Sakristei	63000.		
	III.	Luthernbad:	Kapelle	14000.		
1.	1.	Achermann Jos:	Schmiede		20000.	
	a.		Scheune	12000.		
	b.	Christen Emil:	Magazin	400.		
2.	2.	" Johann:	Krone	47000		
	a.		Scheune	5000.		
	b.		Holzhaus		2000.	
3.	3.	Suppiger Johann:	Stegenhaus		8000	
4.	4	Birrer Josef:	Milzihaus	10500		
5.	5.	Kronenberg Josef:	Wölflihaus	22000.		
6.	6.	Dröhnli Haver:	Pfisternenhaus		11000.	
7.	270.	Suppiger Joh:	Neumatt.	22000.		
8.	8.	Birrer Jos. Küfer:	Badstuben Anteil			5500
9.	9.	Lustenberger Isidor:	Badstuben Ant.			9000.

Staatsarchiv Luzern A 1143/482

Neue Nr.	alte Nr.		I. Cl.	II. Cl.	III. Cl.
10.	11.	Schärli Alois: Ober Langmatt.	12000.		
	a.	Scheune		1000.	
11.	10.	Birrer Joh. sel. Erb: Langmatt.	10400.		
12.	12	Lustenberger Melch: Neuhüsli.		5000.	
13.	13.	Birrer Jak: Fadenhaus	18000.		
14.	13a.	" Josef: Fadenhaus Metzg.	1300.		
15.	14	Pfarrpfründ Luthern: Gerbe.	27000.		
16.	272.	Kunz Johann: Neuheim		22000	
17.	276.	Schützengesellsch. Luthern: Schützenstand.	3000.		
	a	Scheibenstand:	1500.		
18.	15.	Birrer Geschw: Hochbrügg.		26000	
	a.	Speicher.		2000	
	b.	Schweinesch. & Holzhs.		3500	
19.	16.	Stöckli Eduard: Unter Schwenterhaus	29000.		
20.	17.	Obiger: Ober "			

Neue Nr.	alte Nr.		I. Cl.	II. Cl.	III. Cl.
21.	18.	Einwohnergde. Luthern. Dorfschulhs.		9000	
	278.	D°. Hofstattschulhs.	57000.		
	275	D°. Ellbachschulhs.	20000.		
	210	D°. Badschulhs.	7500.		
22.	19.	Ortsbürgergde Luthern: Wölfen	35000.		
24.	21.	Gemeinde Luthern: Sigristhaus		18000	
25.	22.	Birrer Jb. sel. Erben: Krämerhs.	12000.		
	a.	Scheune	6000.		
26.	23.	Stöckli Eduard: Rochihaus.	10000		
	a	Scheune	700.		
27.	24.	Birrer Familie: Sone		46000	
	a.	Remise, Scheune & Schw.	8000		
28.	25.	Staat Luzern: Pfarrhof.	41000		
	a.	Speicher & Waschhs.	10000.		
	b.	Scheune.	8000.		
	c.	Holzhaus.	3000.		
	d.	Schweinscheune	1500.		
29.	26.	Stöckli Anton: Hörnli		14000.	
32.	27.	Christen Geschw: Hof.	19000.		
	a.	Speicher		2500.	
	28.	Nebenhaus.	4000.		
	242.	Hofweid.	6500.		

Staatsarchiv Luzern A 1143/482

Vers Nr.	alte Nr.			I. Cl.	II. Cl.	III. Cl.
33.	267.	Dröhnli Xaver:	Kaufhaus		12000.	
	a.		Holzhs. & Remise	2000.		
34.	279.	Käsereigesellsch:	Lüthem-Dorf.	28000.		
35.	29.	Bürer Josef:	Wolfmättli.		8000	
	a.		Scheune		3500	
36.	30.	Bürer-Bühler Frau:	Grisibel	12000		
37.	31.	Kiffenegger Ulrich:	Vogelgraben.	10500.		
38.	32.	Bättig Alois:	Inner Lagen.	29000		
	a.		Schweinescheune	3500.		
	33.		Nebenhaus.		3000.	
	a.		Speicher.		2500.	
39.	34.	Birrer Geschw.	Unser Lagen.		20000.	
	a.		Speicher & Schuppen		2500	
	b.		Holzhaus.		1000	
40.	35.	Erni Johan:	Grund.		28000.	
	a.		Speicher & Holzschuppen.	2000.		
	b		Schweinescheune	4500.		
41.	27.	Meyer Xaver:	Gschwader	23000.		

Vers Nr.	alte Nr.			I. Cl.	II. Cl.	III. Cl.
42.	38.	Stöckli Alfred:	Ob. Kärlihaus		18000	
43.	39.	Kläui Joh.:	Mit. "		10500.	
44.	40.	Stöckli Alfred:	Ritiacher	4000.		
45.	41.	Suppiger Alois:	Kreuzsteigen		12000.	
47.	42.	Bauert Anton:	Sonnenau.	6000.		
50.	50.	Kneubühler Jos:	Gemsgraben	5000.		
		~~a. Hüttiger Hof~~	~~Speicher~~ Kuhstall		~~1000~~	
			Hs. No. 56 Finsau			
57.	43.	Christen Gebr.	Vor Grimenboden.		26000.	
	a.		Speicher		1500.	
	b.		Holzhs & Schweinesch.		1500	
62.	237.	Aregger Kasp.	Grimenboden Schmiede		16000.	
	a.		Nebenhaus.		4000	
	b.		Speicher.		1000	
53.	44.	Wechsler Geschw.	Kl. Grimenboden		23000	
	a.		Schweinscheune		3500	
	243.		Sennhütte		9000	
54.	47.	Bühler Adolf:	Kl. Bämmen	18000.		
	a.		Schweinesch & Holzhs.	4000.		
	45.		Scheune		9000.	

Staatsarchiv Luzern A 1143/482

Neue Nr.	alte Nr.			I. Cl.	II. Cl.	III. Cl.
55.	48	Schärli Josef:	Bäumen		20000	
	a.		Wasch-Bren & Dorrhütte		3000	
	b.		Holzhs. & Werkstatte		1000	
56.	50.a.	Suppiger Joh:	Karrberg-Speicher		1000	
57.	51.	Dubach Jos:	Entenbach	42000		
	a.		Speicher		1000	
	c.		Ladenhütte		100	
	d.		Schweinescheune	8000		
	254.		Dorrhütte			1000
58.	52.	Häfliger Josef:	Sidlerhüsli	17000		
59.	53.b.	Wechsler Lrs.	Buchwald	18000		
60.	53.	Buob Frz. Jos:	Dr.	26000		
61.	54.	Bammert Jos:	Birchbühl	12000		
63.	55	Wechsler Gebr.	" ausser.	12500		
65.	56.	Bucher Alois:	Jammertal	7000		
66.	57.	Wiest Jakob:	Brügglismatt	33000		
	a.		Speicher	1500		
	b.		Schweinescheune	5000		

Neue Nr.	alte Nr.			I. Cl.	II. Cl.	III. Cl.
68.	58.	Schwegler Johann.	Brügglismatt		24000	
	a.		Schweinesch.	4000		
	60.		Scheune		500	
69.	59.	Huber Geschw.	Brügglismatt		12000	
71.	61.	Dubach Kasp.	Unterschachen			5000
	266.		Dr. Venhs.	20000		
	a.		Kegelbahn	4000		
72.	62.	Obiger	Oberschachen		9000	
73.	63.	Dubach Joh.	Unt. Gyrstock		26000	
	a.		Speicher & Schweinesch.		5000	
	b.		Wagenschuppen	5000		
	c.		Bienenhaus	800		
	63d.		Waschhaus			Hälfte v. 2000 1000
74.	268.	Käsereigesellsch:	Gyrstock-Rüdisw.	24000		
75.	64.	Dubach Anton:	Ober Gyrstock		29000	
	a.		Speicher		5000	
	b.		Schweinescheune		2000	
	c.		Schrinhütte	700		
	63d.		Waschhaus			Hälfte v. 2000 1000
76.	65.	Birrer Josef:	Bahrenhüsli		19000	
	a.		Holzhaus etc.	5500		

Staatsarchiv Luzern A 1143/482

Neue Nr.	alte Nr.			I. Cl.	II. Cl.	III. Cl.
77.	257	Bernet Alois.	Schalden		2000	
78.	258	Neier Familie:	Zopfmättli.	9000		
80.	66.	Pfarrburg Lorenz:	Oli		10500	
81.	67.	Bieri Josef:	Latt.	10000		
82.	264.	Rothenfluher Kath.	Schlosshüslibach		4000	
83.	68.	Hodel Bernhard:	Fahnwerd.	10000.		
84.	69.	Vogel Adolf:	Schlossweidhüsli.	9000		
85.	71.	Krieg Alois:	Schloss.		20000	
	a.		Speicher		1600	
86.	72.	Arnstenberger Kasp:	Wallsburg.		45000	
	a.		Speicher		4500	
	b.		Schweinesch.		6000	
	c.		Oekonomiegeb.		4500	
87.	73.	Hodel Johann:	Wallsburg		35000	
	a.		Oekon. u. Speicher		2500	
	b.		Schweinesch.	6000		
	c.		Dörrhütte			1000.
256.			Haus m. Wagnerb.			8000

Neue Nr.	alte Nr.			I. Cl.	II. Cl.	III. Cl.
88.	74.	Hodel Bernh:	mittl. Wallsburg	24000		
89.	75.	" Lorenz:	Ält. "		24000	
	a.		Speicher		1500	
90.	76.	Stöckli f. sel. Erb:	Wallsburg.		23000	
	a.		Speicher		5000	
	b.		Schweinesch.		1500	
91.	77.	Hodel Josef	Ganglihain.		20000	
	a.		Speicher		1000	
	b.		Scheune	13000.		
244.			Wasch & Dörrofen			2000
92.	78	Obrigen:	Ganglischür.	4000		
93.	79.	Leder Johann:	Fiechten.		40000	
	a.		Speicher etc.		5000	
	b.		Holzhaus etc.	3500		
94.	80.	Dubach Lorenz.	Ridiswil Kirchs.		28000	
	a.		Speicher		1500	
	b.		Schweinesch.	4500		
95a	81.	Kirchhofer Fritz:	Ridiswil Mühle.	25000.	Schwem.	
95-			~~Haus & Bäckereigebäude etc.~~			37000

Bz. des Bäckereigebäudes bestehe nicht mehr.

Staatsarchiv Luzern A 1143/482

Neue Nr.	alte Nr.			I. Cl.	II. Cl.	III. Cl.
95. a.	81 d.	Widmer Gottlieb:	Rudiswil Säge	25000.		
b	c.		Säge & Werk.			16000.
96.	269	Lustenberger Isid:	Rosengärtli.	20000.		
	a.		Scheune	5000.		
97.	83.	Dubach Alois:	Hofstatt	18000.		
	b.		Schmiede mit Wch.		8000	
	c.		Scheune	19000		
	d.		Schirmhütte	1200.		
	82. I.		1/2 Speicher		700	
98.	82. II.	Bühler Gebr.	Hofstatt	41000.		
	a.		1/2 Speicher		700	
	82. I. b.		Holzhaus.		3000	
	c.		Sommerscheune	700		
	234.		alt Hofst. Schulhaus		10000	
99.	84.	Birrer Joh.	Knübel		40000	
	a.		Speicher		2000	
	b.		Schuppen etc.	7000.		
	c.		Waschhaus & Dörrof.	1500.		
100.	236.	Schupfer Josef:	Fiechtenhüsli	11000.		
101.	85	Mehr Andreas:	Birchegg.		15000	
	a.		Wagenschuppen	2500.		

Neue Nr.	alte Nr.			I. Cl.	II. Cl.	III. Cl.
102.	86.	Christen Gebr:	Forellbach.	32000.		
	a.		Speicher		300	
	b.		Scheune in Matte	20000.		
	c.		Wagensch. & Holzh.	3000		
103.	260	Obige.	Nebenhaus.	4000		
	a.		Scheune	3000		
105.	88.	Wechsler Kasp.	Ellbach.		33000	
	a.		Speicher		1500	
	b.		Holzhaus	2000.		
	c.		Schweinesch. etc.	3500.		
	89.		Haus & Scheune	5000		
	90		Obere Scheune	4000		
	245. a.		alt Käshütte			7000
106.	91.	Bättig Josef:	Ht. Ellbach		21000	
	a		Speicher m. Sch.	6000		
	b		Holzhs. & Sch. Scheune	4000.		
107.	94.	Christen Alois:	Unterfluhlen:		30000	
	a.		Speicher		2000	
	b.		Holzhaus.		2000	
108.	92.	Kiener Josef:	Mittl. Flühlen.		22000	
	a.		Speicher		2500	
109.	95.	Birrer Johann:	Oberflühlen		13000	
	a.		Speicher		2000	

Staatsarchiv Luzern A 1143/482

Neue Nr.	alte Nr.			I. Cl.	II. Cl.	III. Cl.
110.	95b.	Tanner Emil:	Neuflühlen		29000	
	c.		Holzhaus:		2500	
	d.		Bienenhaus	400.		
	e.		Schweinesch.	5500.		
111.	96.	Birrer Johann:	Hl. Flühlen.		40000	
	a.		Speicher.		1500	
	b.		Holzhaus.		700	
	c.		Schuppen		1500.	
112.	97.	Obiger:	Hl. Flühlen Neuhs.		14000	
	a.		Speicher		500	
113.	93.	Baumgartner Jb.	Franzhüsli.	18000		
	a.		Schuppen m. Stallg.	6000.		
114.	98.	Lustenberger Kasp.	Schwandmatt.	13000		
115.	99.	Graf Gottfried	Unterberg.		15000	
	a.		Speicher.		700	
	b.		Holzhaus.		2500	
116.	100.	Zettel Ferdinand:	Hinterberg.	16000		
117.	248	Peter-Roos Josef:	Rinderweid	14000		
118.	245.	Wechsler Josef:	Rinderweid.	5000		

Neue Nr.	alte Nr.			I. Cl.	II. Cl.	III. Cl.
119.	102.	Rösch Alois:	Waldmatt.		13000	
	a.		Speicher		200	
119.b.	249.	Obiger:	Waldmattlüsli	4000.		
120.	103	Peter Josef:	Schluckhüsli	7000.		
121.	104.	Rösch Jakob:	Unter Schluck.	14000.		
122.	105.	Birrer Alfred:	Nastweid.	27000.		
	a.		Nebenscheune	200.		
123.	106.	Stöckli Alois:	Ober Schluck.		22000	
	a.		Scheune		2000	
	b.		Speicher		2500	
	c.		Sommerscheune	500		
124.	107.	Sommer & Cie	Unter Ahorn.		15000	
	a.		Speicher.		500	
125.	112.	Alpges. Einsiwil:	2 Ober Ahorn.	18500		
	108.		1. Mittl. Ahorn.	12000.		
126.	109.	Rösch Alois:	Ellbachhüsli	7500.		
127.	110.	Stöckli Joh.	Pulversack.	12000		

Staatsarchiv Luzern A 1143/482

Vers Nr.	alte Nr.			I. Cl.	II. Cl.	III. Cl.
129.	113.	Aarg. Gesellsch. Hofgn:	Kennegg weide	8000		
	114.	½	Unter Kennegg	22000		
	a.		Scheune	4000		
	115.	½	Ober Kennegg	8000		
	a.		Scheune	4000		
	b.		Sommerscheune	2000		
130.	116.	Häfliger Kaspar:	Urseli	10000		
	a.		Sommerscheune	1200		
131.	118.	Hafliger Xaver:	Grueterhüsli	9000		
132.	119.	Schmacher Josef:	Giggi	13000		
	a.		Schuppen	1000		
133.	274.	Birrer Josef:	Giggiram		7000	
133a.	277.	Zürch Anton:	Giggischür	10000		
134.	120.	Pferdezuchtges. Kam.	Gernethüsli		20000	
	a.		Speicher		1000	
135.	121.	Birrer Josef:	Kl. Gernet		20000	
	a.		Speicher		2000	
136.	122.	Studer Gebr.	Mittl. Gernet	24000		
	a.		Speicher		1600	

Vers Nr.	alte Nr.			I. Cl.	II. Cl.	III. Cl.
137.	123.	Kemp Anton:	Unter Gernet		25000	
	a.		Speicher etc.	3000		
	b.		Holzhauserk.	2200		
138.	124.	Birrer Geschw	Ruperg	14000		
139.	125.	Häfliger Kasp.	Mettmenegg		25000	
	a.		Speicher		4000	
140.	126.	Wechsler Gebr.	Wechslern kl.		27000	
	a.		Speicher		1000	
	b.		Holzhaus	1500		
141.	240.	Eggiman Gebr.	Neu-Wechslern		20000	
	a.		Speicher m. Wohng.		3500	
142.	127.	Wechsler Jos.	Falun		24000	
	a.		Speicher	1500		
	f.		Waschhauserk.	2000		
		143 & 144. Bottom grösser. Achtung!				
145.	253.	Kanengde Luthern.	Armenhaus	9000		
	a.		Waschhaus		5000	
	b.		Schweinescheune	5000		
	c.		Scheune	55000		
	d.		Speicher		2500	
	e.		Holzhs. & Boutique	7000		

Staatsarchiv Luzern A 1143/482

Neue Nr.	alte Nr.			I. Cl.	II. Cl.	III. Cl.
unten 144.	129.	Schärli Gebdr.	Unter Noos.		13000	
oben 143.	128.	Peter Julius:	Ausser Noos.		24000	
	a.		Speicher		2500	
	b.		Knochenpampfe		1500	
	c. + d.		Holzhaus etc.	4000.		
145 hieher!						
146.	133.	Mehr Gebr.	Landacher.	13000.		
147.	134.	Vogel Geschw.	Ober Wieden.		16000	
	a.		Speicher.	3500.		
148.	134b.	Vogel Haver	Ob. Wieden Venhs.	20000.		
149.	135.	Birrer Haver:	Unter Wieden.		30000	
	a.		Speicher + Schuppen	3000.		
150.	136.	Peter Gebrdr.	Ht. Wieden.		30000	
	a.		Speicher.		2000	
	b.		Waschhaus.		1500	
151.	271.	Christen Josef:	Sagenmatt.	18500		
	a.		Scheune	8000		
	235.		Sägerei + Schreinerei			12000

Neue Nr.	alte Nr.			I. Cl.	II. Cl.	III. Cl.
152.	137.	Pferdez. Ges. W'lisau.	Förhenberg.		26000	
	a.		Schweinescheune		1500	
	b.		Speicher.		2500	
	c.		Krankenstall m. Holzschuppen		1000.	
153.	138.	Dr.	Ht. Heuberg.	3000.		
154.	139.	Christen Johann:	Schwarzenbach	35000		
	a		Speicher m. Schuppen		4000	
	140.	Dr.	Nebenhaus		1800	
155.	141.	Dr.	Glatz.	12000.		
156.	142.	Christen Geschw.	Ht. Schwzenbch.		14000	
	a.		Speicher.		1000	
	b.		Sommerscheune.	1000.		
	143.		Mittl. Schwzbch.	13000.		
159.	145.	Glanzmann Gebr.	Vorhüsli.		14500	
	a.		Palmeggschür.	3000		
	b.		Speicher		1000	
160.	146.	Wechsler Alois:	Rubihüsli.	5000		
161.	147.	Obiger	Hinterhüsli.		13000	
	a.		Speicher.		800	
	b.		Schweinescheune		3000	
	c.		Dörrofen + Waschhs.		800	

Staatsarchiv Luzern A 1143/482

Neue Nr.	alte Nr.			I. Cl.	II. Cl.	III. Cl.
162.	148.	Wechsler Robert:	Stalden	16000.		
	a		Scheune	4000.		
163.	149	Peter Kaspar.	Fahnegg.	13000.		
164.	150	Feldsbodenalpgen.	Feldsboden		14000	
	a.		Sprecher.		1500	
	163	Dz.	Birbaum.	2000		
	165.	Dz.	"	13000		
	a.		Sommersch.		1800	
165.	151.	Stöckli Gebr.	Kl. Wallenbach.	16000		
	152.	Dz.	Lebenhaus.	1000		
166.	154.	Stöckli Josef.	Mittl. Wallenbch	8000		
167.	155.	Lustenberger Joh.	Lebikerweidli.	5000.		
168.	156.	Birrer Johan:	Kl. Wallenbach.		15000	
	a.		Speicher.		1500	
	243		Gass.	20000		
	a.		Scheune.	13000.		
	b.		Schweinesch.	3000.		
169.	157.	Birrer Gebr.	Wallenbch. Fenkw.		18000	
	a.		Speicher etc.		3000	
	b.		Waschhaus.			300

Neue Nr.	alte Nr.			I. Cl.	II. Cl.	III. Cl.
170.	158.	Birrer Josef	Wirt.	30000.		
	a.		Sprecher.		300	
	b.		Käsergi.		7000	
	159	Schreinerspinn	~~Hugenschwanden etc~~ Fahnenbach.	4000.		
171.	160.	Obiger.	Fahnegg.	4000		
172.	161.	Schärli Geschw.	Ri. Altham		9500	
	a.		Sprecher		200	
	164.	Dz.	Ob. Birbaum	3500		
	241.	Dz.	Feldsli.	2000		
173.	162.	Häfliger Christ.	Ober-Ri.	11500		
174.	163.	Stöckli Eduard.	Kl. Willmsbach.	8000.		
	a.		Scheune	5500.		
178.	168.	Stöckli Gebr.	Willmsbach.	16000.		
	a.	170c.	Scheune	7000		
179.	169	Lustenberger Balz:	Rank.	7000		
180.	170.	Birrer Gebrdr.	Hirsenegg.		20000	
	a.		Speicher.		2000	
	b.		Schweinescheune		1500	
	170.	b.	Scheune in der Weid	2000		
	b.		Schweinesch. & Schopf.		2000	
	b.		Sommerscheune	1500		

Staatsarchiv Luzern A 1143/482

Neue Nr.	alte Nr.		I. Cl.	II. Cl.	III. Cl.
182.	170.	Stadelmann Joh. Ober Kirsenegg.		15000	
183.	171.	Stadelmann Jos. Mittl. "		27000	
	a.	Speicher.		1000	
	b.	Sonnerscheune	2000.		
184.	172.	Graf Eduard. Kirsenegg.	29000.		
185.	173.	Stadelmann Geschw. Hämisbüsli.		10500	
	a.	Sonnerscheune	1000		
186.	175.	Lustenberger Jos. Langenbach.	8000.		
187.	176.	Staat Luzern. Kl. "		10000	
	a.	Speicher		1500	
188.	262.	Vogel Schwestern. Langenbachhüsli.	4000.		
189.	177.	Staat Luzern: Sonnseite.	2000		
	a.	Scheune.	3000.		
190.	178.	Waltert Anton: Unt. Scheidegg.	7000.		
191.	179.	Staat Luzern: Fk.	12000.		
192.	180.	Kemp Familie: Ober Scheidegg.	10000.		
	a.	Speicher		300	

Neue Nr.	alte Nr.		I. Cl.	II. Cl.	III. Cl.
194.	182.	Birrer Josef: Vor-Auern.	8000.		
195.	183.	Peter Alois: Ht. Auern.		9000	
	a.	Speicher		1500	
196.	184.	Aschlimann Fritz: Grien.	18000		
197.	185.	Birrer Niklaus: Unter Kumbel.	10500.		
198.	186.	Birrer Josef: Mittl Kumbel.		5000	
	a.	Scheune		7000	
199.	187.	Birrer Josef: Ober Kumbel	12000.		
200.	233.	Obigen. Kumbelhüsli.	4000		
201.	188.	Lustenberger Al. Kumbelweidli.	12000.		
	a.	Speicher & Hgsch.	4000		
204.	190.	Thalmann Anton: Bodenenzi		22000	
	a.	Speicher.		700	
	b.	Wagenschuppen		2000	
	c.	Weidscheune	700.		
205.	191.	Roos Julius: Bodenenzi	20000.		
	a.	Weidscheune	2500.		

Staatsarchiv Luzern A 1143/482

Neue Nr.	alte Nr.			I. Cl.	II. Cl.	III. Cl.
207.	238.	U. Gottes Kapelle im Bad.	Oxhgraben.	6000.		
	a.		Schmerscheune	1500.		
208.	250.	Lustenberger alfr.	Erzischmr.	13000		
209.	194.	Huber Anton.	Lorenzi		7000	
	a.		~~Nr~~ Speicher		1300	
		B. Eyssächerungs Bann				
211.	195.	Orbingergde Luthern:	Kl. Erzi	20000		
	a.		~~Nr Speicher~~		500	
212.	192.	Obige.	Längegg:	12000.		
	a.		Schmerscheune	7000		
213.	196.	Lötscher Sophie:	Badhübeli	9000.		
	a.		Sommerscheune	1500.		
214.	197.	Graf Jakob:	Kiespel Mt.	14000.		
	197.b.		Scheunlein.	1500.		
216.	199.	Staat Luzern:	Kl. Kiespel.	10000.		
217.	263.	Alpgen. Schüpfen:	Niedererzi		3000	
221.	200.	Peter Geb.	Schwand.	6500		
222.	201.	Birrer Johann:	Ob. Badegg	10500.		

Neue Nr.	alte Nr.			I. Cl.	II. Cl.	III. Cl.
223.	202.	Foriger	: mit Badegg.	10500.		
224.	203.	Ehrsten Geb.	: Kl. Erz:	7000.		
228.	204.	Pfarrg. Gen. Kell:	Frachwelegg.	10000		
229.	205.	Huber Josef:	Mittl. Erz	9500		
230.	207.	Kuster-Studer Frau:	Vor Erz.	10000.		
	a.		Scheune.	2000.		
232.	208.	Huber Geb.	Spitzweid.	9000.		
233.	209.	Pfarrkirche Luthern:	Kl. dem Bad.	15000.		
234.	212.	Obige	: Kuchans Bad.	38000		
	213.	Obige	: Scheune.	14000.		
	211.	Obige	Bad: alt Kirchann.	16000.		
	a.		: Holzhaus.		2000	
	247.	Obige	" : Klostergebäude.	zusammen geboten ~~6500~~	25000	
			Oekonomiegebäude			
236.	214.	Lustenberger Anton:	vor dem Bad.	8500		
	a.		Sommerscheune	1300.		
237.	215.	Emmenegger Joh.	Ob. Kirchbühl		20000	
	a.		Holzhs. u Speicher		1000	
	b.		Sommerscheune	1500		
	c.		Wagenschoppen		1000	

Staatsarchiv Luzern A 1143/482

Neue Nr.	Alte Nr.			I. Cl.	II. Cl.	III. Cl.
238.	216.	Reichen Adolf:	Wisshubelhütte:		10000	
	a.		Sommerscheune		1300	
239.	217.	Schumacher Frz:	Unt. Wisshubel		17000	
	a.		Holzhaus		400	
	b.		Sommerscheune	2000.		
240.	218.	Birrer Johan:	Unt. Alpetli.		10000	
	a.		Holzhaus		1500	
241.	219.	Marbach Josef:	Mittl. Alpetli.	15000.		
	a.		Weidscheune	1500.		
242.	220.	Obiger:	Ht. Alpetli.	8500		
243.	239.	Frei Anton:	Mühlebühlhüsli:	5000.		
244.	265	Lustenberger Joh:	Mühlebühl Kuhs.	17000.		
	a.		Pferdest. & Schuppen		2000	
246.	261.	Wissler-Bächler Frau:	Wissenlohweid.	10000.		
249.	252.	Widmer Joh.	Ferchhüsli	6000.		
250.	222.	Lustenberger Frz.	Ob. Kritzi	20000.		
	a.		Sommerscheune	1500.		

Neue Nr.	Alte Nr.			I. Cl.	II. Cl.	III. Cl.
251.	221.	Birrer Familie:	Unt. Kritzi		13000	
	a.		Speicher		1500	
	b.		Sommerscheune.	1500.		
252.	251.	Thalmann Josef:	Kritzikäshütte	13000.		
	a.		Scheune		5000	
253.	223.	Peter Alois:	Brüschkumbel	10000.		
254.	224.	Affentranger Geschw.	Hurtgraben.	8000.		
255.	225.	Limacher Geschw:	Hurtgraben.		20000	
	a.		Speicher		1500	
255 b.	225 b.	Limacher Jakob:	Hurtgraben	14000.		
256.	226.	Birrer Anton:	Hurtgraben.	26000		
	a.		Speicher		1500	
257.	227.	Obiger	Hurtgraben		12000	
	a.		Speicher		1500	
	b.		Holzhaus		500	
258.	228.	Birrer Ulrich:	Malzechen.	16000.		

Staatsarchiv Luzern A 1143/482

Kat Nr.	alte Nr.			I. Cl.	II. Cl.	III. Cl.
259.	230.	Schumacher Joh:	Hemmikl.			20000
	a.		Scheune.	1500		
260.	246.	Birrer Jakob:	Baumgärtli.	8000		
	a.		Schuppen + Schweinstall.		1000	
261.	229.	Birrer Geschw:	Lutherenmatt.		18500	
	a.		Speicher		1500	
	b.		Scheune.	5000		
	231.		Nebenhaus.		2500	
262.	232.	Portmann Ulrich:	Lingsdorf.	8000		

Staatsarchiv Luzern A 1143/482

Gemeinde Luthern.

Zusammenstellung der Revisionsschatzungen.

(Ist im Brandassekuranz-Register stetsfort aufzubewahren.)

1904.

№	Litt^a.	Schatzung I. Klasse Alte	Schatzung I. Klasse Neue	№	Litt^a.	Schatzung II. Klasse Alte	Schatzung II. Klasse Neue
35	a.		2000	35	a.	1500	
47			6000		b.	1000	2000
56		2500	5000	47.		1500	
58	a.	2000	2500	58		11,000	15,000
116	a.		500	86	c.	200	2000
148	a.		7500	173		2500	5000
149		3500	6000	203		3000	5000
155		3000	4000		a.	200	500
000			0000	226		16,000	18,000
175		1100	3000	48			12,000
192		3000	5000	225		7000	12,000
233		600	2000	234		6000	12,000
48		10,000		39		4500	8000
241		700	1500	75		14,000	18000
187		5000	8000			68,400	109,500
100		1300	4000			68.400	109.500
103		700	3000				68.400
253	c.		20,000				41.100
271	a		6000				
202		2500	8000		I	989.300	989.30„
133		5000	8000		II	1,467.200	1760„64
184		2500	7000		III	8.700	13.05
		43400	109,000			2,465,200	2762.99.
		43,400	109 000				
			43.400				
			65.600				

14672
12
29344
14672
1760,64

Staatsarchiv Luzern A 1143/482

Gemeinde Luthern.

Zusammenstellung der Revisionsschatzungen.

(Ist im Brandassekurranz-Register stetsfort aufzubewahren.)

№	Litt.	Schatzung Alte I. Klasse	Neue	№	Litt.	Schatzung Alte II. Klasse	Neue
			1905.				
132		4,000	10,000	34		8,000	14,000
212			22,000		a	1,200	2,000
270		13,000	16,000		b		800
47		6,000	12,000	2		25,000	30,000
	a		3,000	91		6,000	9,000
267	a		1,500		a	300	1,000
169		4,500	8,000	13		10,000	14,000
118		2,500	4,000		a	600	1,500
261		3,000	6,000		b	400	2,000
108		2,500	4,000	94	b		500
52		3,000	5,000	53	a b	5,300	
82		5,500	7,000	143		5,500	
67		4,000	6,000	251		6,500	9,000
69		3,500	5,000	41		6,000	8,500
138		900	2,000	51	b	1,000	
148	a	4,500	12,000	86	b	500	
185		6,000	8,000	130	a a	12,200	
195		6,000	10,000	253	a		12,000
196		4,000	5,000		a		3,000
192		2,000	5,500	137		9,000	14,000
199		3,000	4,000	181		4,000	7,000
205		3,000	7,000	177		400	600
208		3,500	6,000		a	600	800
224		4,000	6,000	183		3,500	6,000
126	b		1,000	227		5,000	9,000
103		3,000	4,500	234		7,000	10,000
253	a		3,000	18		4,000	7,000
				272			2,000
		94,400	190,500			121,900	156,400
			94,400				121,900
I. Kl.		1085.400 =	1085.40				34,500
II. "		1501,700 =	1802.04				
III.		8,700 =	13.05				
		2595.800	2900.49				
			15017 12				
			30034 15017				
			1802,04				

Gemeinde Luthern.

Zusammenstellung der Revisionsschatzungen.

(Ist im Brandassekuranz-Register stetsfort aufzubewahren.)

№	Litt.	Schatzung Alte I. Klasse	Neue	№	Litt.	Schatzung Alte II. Klasse	Neue
			1906				
273			10,000 ✓	45		5500	6,500 ✓
212		22,000	30,000 ✓	27		7,500	12,000 ✓
143			7,000 ✓	211		14,000	18,000 ✓
273	a		6,000 ✓	76			1,000 ✓
				102		6000	10,000 ✓
		22,000	53,000	170		7,500	10,000 ✓
			22,000	170	a	800	1,100 ✓
					b	300	✓
			31,000		d	2500	✓
1116.400		1116.40		272		8,000	17,000 ✓
1525.200		1130.24					
7.700		11.55				52,100	7,5600
2649.300		2958.19	15252				52,100
			505.04				
			18302.4	770			
		III. Kl.		385			
				11.55			
74	a	1,000		907.			23,500
57	b		4,000 ✓	57		12,500	15,000 ✓
273		10,000	11,500 ✓	137		14,000	20,000 ✓
	a	6,000	8,500 ✓		e		600 ✓
93		3,000	6,000 ✓	120		7,000	15,000 ✓
98	I	2,500	3,500 ✓	3		3,500	4,000 ✓
98	II	2,500	3,500 ✓	16		4,000	7,000 ✓
248		6,000	9,000 ✓	21		7,000	10,000 ✓
143		7,000	10,000 ✓	82		11,000	15,000 ✓
166		1,400	— ✓	423		10,000	14,000 ✓
265		7,000	9,000 ✓	60		1,500	— ✓
271		12,000	14,000 ✓	92		10,000	15,000 ✓
199		4,000	5,000 ✓	911		12,000	15,000 ✓
188		4,000	6,000 ✓	91		9,000	12,000 ✓
13	a	—	1,000 ✓	99		8,000	12,000 ✓
50		—	4,000 ✓	29		2,500	4,000 ✓
		65,400	95,000		a	500	1,000 ✓
		65,400		274		—	5,000 ✓
1146.000		1146.—	29,600	178		10,000	12,000 ✓
1579.200		1895.04	1792			122,500	176,500
7.700		11.55	12				122,500
2732.900		3052.59	31514				54,000
			15792				
			189504				

Staatsarchiv Luzern A 1143/482

Gemeinde Luthern.

Zusammenstellung der Revisionsschatzungen.

(Ist im Brandassekurranz-Register stetsfort aufzubewahren.)

№	Litt^a.	Schatzung Alte I. Klasse	Schatzung Neue	№	Litt^a.	Schatzung Alte II. Klasse	Schatzung Neue
			— 1980 — 1908				
81		18,400		13		10,000	13,000
	b	1,600	37,000	79		15,000	20,000
	c	9,000		94		15000	17,000
95	b	16,000	20,000	176		3000	3,500
151		8,000	12,000			43,000	53,500
154		2,500	6,000				43,000
181		3,000	1,500				10,500
176		5,000	7,000				
218		5,000	6,500				
266		15,000	18,000	I. Kl.		1,187,500	1187.50
275		.	15,000	II. "		1,589,700	1907.64
258		5,000	7,000	III. "		7.700	11.55
		88,500	130,000			2,784,900	3,106.69
			88,500				
			41,500				

15897
12
31794
15897
190764

77
15
385
77
1055

77:2 38
140 320
380
11.55

Gemeinde Luthern

Zusammenstellung der Revisionsschatzungen.

(Ist im Brandassekuranz-Register stetsfort aufzubewahren.)

№	Litt^a.	Schatzung Alte I. Klasse	Schatzung Neue	№	Litt^a.	Schatzung Alte II. Klasse	Schatzung Neue
			— 1909. —				
238		3,500	4,000	173		5,000	8,000
	a	.	1,000	217		6,000	8,000
228		4,500	7,000	96		14,000	24,000
216		7,500	8,000	237	b	2,000	600
	a	.	1,000	230		14,300	12,000
51		18,000	24,000		a	1,300	1,000
198	1	3,500			c	400	.
242		3,500	5,000	172		6,000	8,000
192	a	.	3,500	12		1,100	4,000
276		.	2,000	Bad. Kapelle		6,400	
	a	.	1,000	14 c. a		10,000	.
Kirche		42,900	60,000	97		7,000	8,500
Bad. Kapelle		.	10,000	99		12,000	15,000
25		18,000	25,000			85,500	89,100
14 c. a		.	16,000				85,500
		101,400	167,500				3,600
			101,400				
			66,100				
				I. Kl.		1,253,600	1253.60
				II. "		1,593,300	1911.96
				III. "		7.700	11.55
						2,854,600	3177.11

15933
12
31866
15933
191196

77
15
385
77
11.55

Staatsarchiv Luzern A 1143/482

Gemeinde Luthern

Zusammenstellung der Revisionsschatzungen.

(Ist im Brandassekurranz-Register stetsfort aufzubewahren.)

№	Litt.a.	Schatzung Alte I. Klasse	Neue	№	Litt.a.	Schatzung Alte II. Klasse	Neue
			1910				
25	b	,	2,500	35	b	2,000	,
36		1,600		57		15,000	,
57			21,000	135		10,000	20,000
51		24,000	32,000		b	100	,
214	b	,	1,000	232		3,000	,
222		,	15,000	176		2,500	4,000
199		5,000	4,000	177		600	1,000
189		5,000	2,500		a	800	1,200
181		1,500	1,000	145		7,000	10,000
179		5,000	6,000	230		12,000	13,000
259		1,000	,	135		14,000	19,000
277		,	4,000		a	2,000	3,000
278		,	40,000	43		14,000	20,000
25		25,000	30,000			84,000	91,200
	a	2,200	3,000				84,000
	b	4,500	5,000				7,200
170	i	,	1,000				
273	b		2,000	I. Kl.		1,350,700	1,350,70
116		5,000	6,500	II.	"	1,600,500	1,920,60
119		7,500	8,500	III.	"	7,700	11.55
		87,900	185,000			2,958,900	3,282.85
			87,900				
			97,100				

160.05
12
32010
16005
192060

77
15
385
7
11.55

Gemeinde Luthern

Zusammenstellung der Revisionsschatzungen.

(Ist im Brandassekuranz-Register stetsfort aufzubewahren.)

№	Litt.a.	Schatzung Alte I. Klasse	Neue	№	Litt.a.	Schatzung Alte II. Klasse	Neue
			1911.				
93		6,000	12,000	261		90.00	,
261		,	10,000				
238		40,000	44,000				
		46,000	66,000				
			46,000				
			20,000				15915 / 12 / 31830
I.		1,370,700	1,370,70				15915
II.		1,591,500	1909.80				1909.80
III.		7,700	11.55				
		2,969,900	3,292.05				

Staatsarchiv Luzern A 1143/482

Gemeinde Luthern.

Zusammenstellung der Revisionsschatzungen.

(Ist im Brandassekurranz-Register stetsfort aufzubewahren.)

№	Litt.	Schatzung Alte I. Klasse	Neue	№	Litt.	Schatzung Alte II. Klasse	Neue
			— 1912 —				
4	.	.	8000	4	.	7000	.
81		37000	48000	76		13000	17000
	c	.	12000	80		18000	20000
84	b	4500	5000	82 II		20000	25000
91	b	.	2500	82 I b		1800	2000
135	a	.	2000	91		12000	16000
139		2500	.		b	1000	.
180		4500	6500	115 a. b		2500	5000
226	b	.	11000		c	.	1500
236		3000	7000	114		10000	15000
265		9000	10000	135	a	1200	.
1	a	6000	8000	222	a	1200	.
	b	.	300	1		10000	13000
222		15000	17000	121		12000	15000
123	a	.	2000	122		9000	.
		81,500	119,300	123		11000	16000
			81,500		a	1000	.
			37,800			125,700	145,500
							125,700
							19,800
I.		1,408,500	1,408.50				
II.		1,611,300	1,932.56				
III		7,700	11,55				
		3027,500	3,353.61				

16113
12
32226
6113
193356

Gemeinde Luthern

Zusammenstellung der Revisionsschatzungen.

(Ist im Brandassekuranz-Register stetsfort aufzubewahren.)

№	Litt.	Schatzung Alte I. Klasse	Neue	№	Litt.	Schatzung Alte II. Klasse	Neue
			— 1913. —				
16 u. 17		.	22000	15		14000	20000
212		.	7000	16 u. 17		15000	.
23		.	8000	22		7000	.
32		.	30000	23		6500	.
53		.	16700	32		15000	.
"	c	700	.	53		16000	.
55		.	8000	55		2000	.
57		21000	25000	57	a	1100	.
	a	.	1100	115 a. b		5000	.
66		6000	8000	128		14000	17000
" 81	d	.	18000	246	a	.	500 "
105		9000	12000	234		12000	6000
115 a. b		.	6000	230		13000	14000
" 122		.	26000	211		8000	.
134		7000	8000			134,600	57,500
265		10000	13000			57,500	
273		11500	15000			77,100	
	a	8500	10000				
69		5000	7000				
103		4500	5500				
211		.	11000				
		83,200	258,300				
			83,200	I.		1,583,600	1,583.60
			175,100	II.		1,534,200	1,841.04
				III.		7,700	11.55
						3,125,500	3436.19

15242
12
30684
5342
184104

77
.9
385
77
11 55

Staatsarchiv Luzern A 1143/482

Gemeinde Luthern

Zusammenstellung der Revisionsschatzungen.

(Ist im Brandassekuranz-Register stetsfort aufzubewahren.)

№	Litt.ª	Schatzung Alte I. Klasse	Neue	№	Litt.ª	Schatzung Alte II. Klasse	Neue
			1914. —				
52		5000	.	14	b	2000	.
53		16,700	20000	21		10000	14,000
54		7000	9,000	58		15,000	18,500
56		5000	5500	60		100	400
57		25,000	27,000	64		12,000	22,000
58	a	2,500	2,000	68	a	200	.
64	c	.	500	77		12000	15,000
68		4300	5500	81	a	5000	.
78		2000	3,000	86		7,000	11,000
81	a	.	17,000		a	800	.
82 II	b	500	.	86		18,500	22,000
85	a	.	2,000	88		15,000	25,000
88	b	.	1500	170		12,000	14,000
	c	.	2500	170	b	3,000	11,500
105		13,000	17,500	171		15,500	20,000
109		4,000	5,500	213		6,000	.
110		6,500	9,000	215		12,000	15,000
119		8,500	10,000		a	300	500
124		8500	11,000	217		8,000	10,000
128	d	.	2,000	226		18,000	.
134	b	10,000	12,000	230		14,000	15,000
170	b	100	1,000	265	a	.	1500
175		3,000	5,000	111	a	400	.
188		7,000	9,500	91	a	1,000	.
197		5500	7,500			192,800	215,400
195		10,000	11,000				192,800
211		11,000	12,000				22600
213		.	6,000				
214	a	1,000	.				
222		17,000	23000	I.		1,679,700	1,679.70
226		.	20,000	II.		1,556,800	1,868.16
228		7,000	11,000	III.		7,700	11.55
240		1300	3,000				
42		3500	4500			3244200	3,559.41
149		6,000	10,000				
		190,900	287,000				
			190,900				
			96,100				

15568
12
31136
15568
186816

Gemeinde Luthern

Zusammenstellung der Revisionsschatzungen.

(Ist im Brandassekuranz-Register stetsfort aufzubewahren.)

№	Litt.ª	Schatzung Alte I. Klasse	Neue	№	Litt.ª	Schatzung Alte II. Klasse	Neue
			1915				
10		—	8000	10		8000	—
52		—	13000	3		4000	6000
79	b	1000	2000	44		13000	15000
91	a	—	3000	79	a	20000	24000
	b	2500	3000		a	1000	2000
100		6000	10000	126		14000	18000
171	b	—	1400	203	a	500	—
175		5000	6000	217		10000	13000
					b	—	1600
		14500	46400				
			14500			70500	79600
			31900				70500
		1711.600 I.	1711.60				9100
		1565.900 II.	1879.08			1565.90	
		7700 III.	11.35			313.18	
		3285200	3602.03			1879.08	
			1916. —				
9		.	5000	9		4500	.
8		.	4000	8		4000	.
65	a	3500	4500	65		12000	15000
82 II		.	33,000	72		19000	25000
234	a	.	14000		a	2000	2000
	d	.	1000		b	1300	3000
91	a	3000	5000		c	1300	2000
162		6000	9000	82 II		25000	.
207		6000	8000	82 a	a	10000	.
208		6000	7000	97		8500	11,000
218		6500	.	126		18000	21,500
248		9000	11,500	218		.	8000
114	a	.	3000		a	.	1000
115		.	3000	80		20,000	23,000
239		.	22,000	114	a	3000	.
		40,000	130,000	115		3000	.
			40,000			132,000	112,500
		40,000	90,000			112,500	112,500
						19500	

I. Kl.	1,801.600	1,801.60	
II. a	1.546.400	1855.68	
III. a	7,700	11.55	
	~~3855.700~~	~~3668.83~~	
	3,355.700	3,668.83	

Staatsarchiv Luzern A 1143/482

Gemeinde Luthern

Zusammenstellung der Revisionsschatzungen.

(Ist im Brandassekuranz-Register stetsfort aufzubewahren.)

№	Litt.a	Schatzung Alte I. Klasse	Neue	№	Litt.a	Schatzung Alte II. Klasse	Neue	
			1912					
11		—	10000	11		8000	—	
27		—	16000	27		12000	—	
a 111		2000	—	92		15000	18000	
114		—	18000	114		15000	—	
123	b	—	1500	123	b	100	—	
128	c d	2000	3000	128		17000	20000	
139		—	12000	128	c	200	—	a
n 167	b	—	4500	139		12000	—	
n 173	a	—	800	145		10000	12000	
a 181		1000	—	~~147~~	a	3000	—	a
191		12000	17000	156		4000	6000	
266		18000	21000	176	a	400	800	
95	b	20000	—	193		800	—	a
n 95	d	—	300	193	a	900	—	a
a 167	a	3000	—	95	b	—	24000	
		58,000	104100	95	c	1500	2000	
			58000	79		24000	26000	
			46,100			120900	108800	
						~~108800~~		
						- 12,100		
				I. Kl.		1,847,700	184770	
						1,534,300	1841.16	
						7.200	11.55	
						3,389,200	3200.41	

Gemeinde Ettiswil

Zusammenstellung der Revisionsschatzungen.

(Ist im Brandassekuranz-Register stetsfort aufzubewahren.)

1918

№	Litt.a	Schatzung Alte I. Klasse	Neue	№	Litt.a	Schatzung Alte II. Klasse	Neue	
8		2'000	—	13		13'000	—	
9		5'000	—	28		3'000	—	
13		—	18'000	61		3'800	—	
81 b		28'000	—	158		18'000	—	
81 c		12'000	—	230		15'000	—	
n 93 a		—	2000	235		8'800	—	
n 95 c		—	4500	83 b		3'000	8'000	
n 119 a		—	1000	245 a		5'000		
139		12'000	18'000			- 69,600	8,000	
158		—	27'000			+ 8,000		
169		8'000	2'000			- 61,600		
182		5'000	5'000					
209		2'700	6'000					
212		30'000	38'000					
213		6'000	8'000					
216		8'000	10'000					
256		6'000	—					
148	a	12'000	—					
		138,900	+ 142,500					
			- 138,900					
			+ 3,600					

III. Kl.

I. Kl.	1.859.300	1.851.30	
II. "	1.472.700	1.767.24	
III. "	110.300	165.45	
	3434,300	3,783.99	

8	4'000
9	5'000
28	3'000
61	3'800
81 b	28'000
81 c	12'000
230	15'000
235	8'800
256	6'000
148 a	12'000
245 a	5'000
	+ 102,600

Staatsarchiv Luzern A 1143/482

Gemeinde Luthern.

Zusammenstellung der Revisionsschatzungen.

(Ist im Brandassekuranz-Register stetsfort aufzubewahren.)

1919

№	Litt.a	Schatzung Alte I. Klasse	Neue
55	–	10 000	12 500
96	c	4 500	5 500
100	–	13 000	16 000
172	–	20 000	29 000
		27 500	63 000
			27 500
			35 500

№	Litt.a	Schatzung Alte II. Klasse	Neue
237	–	13 000	16 000
			3 000
Kl.	I.	2 452 100	2 452.10
"	II.	1 940 800	2 328.96
"	III.	144 300	216.45
		4 537 200	4 997.51

Gemeinde Luthern

Zusammenstellung der Revisionsschatzungen.

(Ist im Brandassekuranz-Register stetsfort aufzubewahren.)

1920

№	Litt.a	Schatzung Alte I. Klasse	Neue
277	–	5 500	10 000
25	–	39 000 N	41 000
	a	4 000 N	10 000
	b	6 500 N	8 000
	c	1 300 N	3 000
	d	–	1 500
177	–	– N	2 000
	a	– N	3 000
179	–	8 000 N	12 000
199	–	5 500 N	10 000
14	–	21 000 N	27 000
163	–	500 N	2 000
"	a	mün	1 800
"	86 c	mün	3 000
184	–	10 500	18 000
28	–	–	4 000
134	–	–	3 500
	b	16 000	20 000
2	–	– N	45 000
	a	– N	5 000
139	–	18 000 N	30 000
141	–	6 000 N	8 000
"	188 a	mün	4 000
	–	78 000	100 000
	–	45 500 N	63 000
119	m. a	–	18 500
115	c	– N	2 000
116	a	700 N	1 200
129	–	11 000 N	–
86	–	– N	29 000
63	d	– N	4 000
165	–	13 000 N	13 000
		290 000	502 500
			290 000
			+ 212 500

№	Litt.a	Schatzung Alte II. Klasse	Neue
25	d	1 000 N	–
176	–	7 500 N	10 000
	a	1 000 N	1 500
177	b	12 500 N	–
	c	2 000 N	–
86	d	800	–
87	–	200	–
190	b	mün	2 000
71	–	16 000	20 000
134	a	1 500	–
2	–	39 000 N	–
	a	3 300 N	–
139	a	2 500 N	4 000
112	–	10 500 N	–
	a	8 000 N	–
115	c	2 000 N	–
165	a	mün N	1 800
129	–	– N	11 000
86	–	29 000 N	–
63	a	2 500	5 000
	d	4 000 N	–
		132 300	55 300
		55 300	
		– 77 000	
		Kl. III.	
28	–	4 000	–
		– 4 000	–
Kl.	I.	2.664.600	2.664.60
"	II.	1.803.800	2.236.56
"	III.	140.300	210.45
		4,668,700	5,111,61

270	–	20 000	25 000	23 500	9 000	
		496 500	664 300			
		+ 15		– 7	– 2	

Staatsarchiv Luzern A 1143/482

Gemeinde

Zusammenstellung der Revisionsschatzungen.

(Ist im Brandassekuranz-Register stetsfort aufzubewahren.)

1921

№	Litt.	Schatzung Alte I. Klasse		Neue	№	Litt.	Schatzung Alte II. Klasse		Neue
1	a	10,500	✓	12,000	1	-	17,000	✓	20,000
19	~~a~~	18,000	✓	35,000	34	a	2,500	✓ I.	
54	a I.		✓	3,500	59	.	9,000	✓	12,000
86	.	29,000	✓	32,000	72	.	32,000	✓	34,000
	~~a~~ I.		✓	20,000		b	4,000	✓	5,000
158	.	27,000	✓	28,000		c	2,500	✓	3,000
159	. II.		✓	3,500	86	c	3,000	✓ I.	
182		3,000	✓	8,000	136		20,000	✓	25,000
209	.	6,000	✓	15,000	159	.	3,500	✓ I.	
213	.	8,000	✓	13,000	225		16,000	✓ I.	
225	. II.		✓	25,000	246	a	7,000	✓	4,000
246	.	5,000	✓	8,000	66	.	I.	✓	10,500
66	.	10,500	✓ I.		264	.	I.	✓	4,000
264		4,000	✓ II.						
		121,000		197,000			110,200		114,500
				121,000					110,200
				76,000					4,300
I.		2.740,60		2.740.60					
II.		1.868,40		2.241.72					
III.		140.300		210.45					
		4.749.000		5.192.77					

Gemeinde Luthern

Zusammenstellung der Revisionsschatzungen.

(Ist im Brandassekuranz-Register stetsfort aufzubewahren.)

1922

№	Litt.	Schatzung Alte I. Klasse		Neue	№	Litt.	Schatzung Alte II. Klasse		Neue
III	—	13 000	✓	14 000	22	a	5 000	a	abgeh. in Tg.
2	-	45 000	✓	47 000	34	—	18 000		20 000
22	-	9 000	✓	12 000	35	-	22 000		28 000
	a	—	✓ m	6 000	41	-	11 000		12 000
31	—	8 500	✓	10 500	44		20 000		23 000
34	a	2 500	✓	3 000		d	2 500		3 500
47	-	16 000	✓	18 000	45	-	8 500		9 000
67	—	8 000	✓	11 000	48	-	16 000		20 000
68	-	7 000	✓	10 000		a	2 000		3 000
74	-	—	✓ m	24 000	74	8	24 000	a	—
79	b	2 500	✓	3 500	77	a	500		1 000
81	a	22 000	✓	25 000		b	—	m	500
92	a	~~2 000~~	✓	~~2 500~~	79	-	32 000		40 000
98	I	5 000	✓	10 000		a	3 500		5 000
	I	5 000	a ✓	—	99	—	20 000		15 000
107	-	—	✓ m	12 000	107	—	8 000	a	—
108	—	10 500	✓	17 000	267	-	700		2 000
116	—	8 500	✓	10 000	29	—	5 000		8 000
40	-	2 500	✓	3 000		a	1 500		3 500
191	a	—	✓ m	2 500	92	a	2 000		2 500
194	b	1 000	✓	1 500	127	—	21 000		24 000
197	-	11 000	✓	14 000		a	1 500	a	—
127	a	—	✓ m	1 500		b	400	a	—
	b	—	✓ m	2 000		c	1 000	a	—
133	-	11 000	✓	13 000	147	a	400		800
139	-	30 000	✓	35 000		c	1 300		800
141	—	18 000	✓	12 000	157	a	1 500		3 000
148	-	—	✓ m	16 000		b	1 000	a	—
170	b	1 500	✓	2 000	170	—	18 000		20 000
180	—	8 500	✓	10 000		a	1 500		2 000
186	~~a~~	5 000	a ✓	—		g	1 000		1 500
	a	7 000	a ✓	—	180	a	300	a	—
192	-	7 000	✓	12 000	183	~~a~~	8 000		9 000
	a	5 000	✓	7 000	186	—	—	m	5 000
195	-	14 000	✓	20 000		a	—	m	7 000
203	—	—	✓ m	7 000	203	—	6 000	a	—
213	—	13 000	✓	14 000	253	a	3 000		5 000
219	—	—	✓ m	1 500		d	1 500		2 500
222	—	30 000	✓	20 000	63	—	18 000		26 000
238	—	5 500	✓	6 000		~~b~~ a	1 500		2 000
245	-	4 000	✓	5 000	106	-	9 000		10 000
253	-	80 000	✓	90 000	135	—	26 000		30 000
	~~c~~	35 000	✓	55 000	136	—	25 000		30 000
	c	6 000	✓	7 000		a	1 500		2 000
266	—	25 000	✓	20 000	136	b	—	m	1 500
	b	4 000	✓	5 000	142	b	200	a	—
	c	—	✓ m	800	217	b	2 000	a	—
106	c	—	✓ "	500			352 400 3. Klasse		~~385 400~~ 377.100
176	—				148	—	16 000	a	—
93	—	16 000	✓	18 000	136	b	1 000	a	—
178	a	2 000	✓	6 000	9	-	6 500		9 000
270	-	2 000	✓	22 000					
		20 000		22 000			23 500		9 000
		496 500		664 300					

+10 -4 -2

Staatsarchiv Luzern A 1143/482

Gemeinde Luthern 1922

Zusammenstellung der Revisionsschatzungen.

(Ist im Brandassekuranz-Register stetsfort aufzubewahren.)

№	Litt.	Schatzung I. Klasse Alte		Neue
187	—	10 500		12 000
27	-	—	n	2 000
233	—	4 500		4 000
230	a	—	n	1 500
146	-	4 000		5 000
		513 500		688 800
				513 500
				175 300
		2.915.900		2.915.90
		1.894.300		2.273.15
		154 800		~~232 40~~ 188 70
		4.965.000		~~5421.25~~ 5377.75
				1923
40	—	3.000		4.000
77	b	n	+	13.000
98	—	10.000		13.000
105		23 000		27.000
107	—	12.000	/ IV	
123	b	2 000		2.200
158	-	28.000		30.000
	b	IV	+	7.000
159	—	3.500		4.000
190	c	n	+	700
236	—	9.000		11.000
247	a	6 500	/ ab	
37	.	18.000		23.000
		185.000		134 900
				115.000
				19 900
190				
7.10				
14.34				
105.95		2.935.80		
		1.966.-	3932	
5483.70		125.80	62.9	
		5.027.60		
		5.483.70		

№	Litt.	Schatzung II. Klasse Alte		Neue
234	—	8 000		10 000
230	a	1 500	a	—
		361 900		388 100
				361 900
				26.200

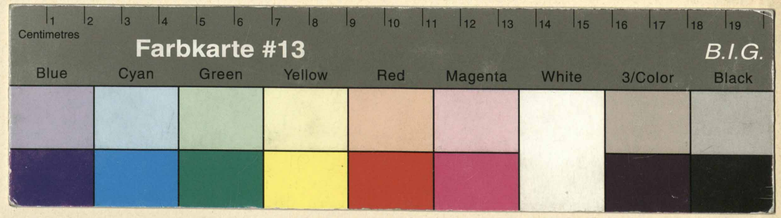

Staatsarchiv Luzern A 1143/482

Staat
A

Staatsarchiv Luzern A 1143/482