Brand-Assecuranz-Register

der

Gemeinde Hergiswil.

Brandversicherungs-Verwaltung
Kanton Luzern

5/4

zern
3

Staatsarchiv Luzern A 1143/462

Nummernbereinigung auf 1. Januar 1920.

(Schlüssel zum neuen Register).

Alte Nr.	Neue Nr.
1	1
2	2
3	3
4	5
5	6
6	7
6 a	8
7 I	9
7 II	1o
8 & 9	11
1o	12
11	13
12	17
13	18
14	19
15 -	2o
15 b	16
16	21
17	22
18	23
19	24
2o	25
21	26
22	27
23 / 24	28
25	29
26	3o
27	31
28	32
29	33
3o	34
31	35
32	36
33	37
34	38
35	39
36	4o
37	41
38	42
39	43
4o	44
41	45
42	46
43	47
44	48
45	49
46	5o
47	51
48	52
49	257
5o	53
51	54
52	55
53	56
54	57
55	58
56	59
57	6o
58	61
59	62
6o	63
61	64
62	65
63	66
64	67
65	68
66	69
67	7o
68	71
68 b,c,d	72
69	73
7o	75
71	76
72	77
73	78
74	79
75	8o
76	81
77	82
78	83
79	84
8o	85
81	86
82	87
83	88
84	89
85	9o
86	91
87	92
88	93
89	94
9o	95
91	96
92	97
93	98
94	99
95	1oo
96	1o1
97	1o2
98	1o3
99	1o4
1oo	1o5
1oo c	1o9
1o1	1o6
1o2 & a	1o7
1o2 b	1o8
1o3	1o9
1o4	11o
1o5 & a	114
1o5 b	112
1o5 c	111
1o5 d	113
1o6 & a	114
1o7	115
1o8	116
1o9	117
11o	118
112	119
113	12o
114 a	267
115	121
116	122
117	123
118	124
119	125
12o	126
121	127
122	128
123	129
124 -	13o
124 a	131
125	132
126	133
127	134
128	135
129	136
13o	137
131	138
132	139
133	14o
135	141
136 - c	142
136 d&e	143
137	144
138	145
139	147
14o	148
141	149
142	15o
143	151
144	152
145	153
146	154
147	4
148	155
149	156
15o & a	157
151	158
152	159
153	16o
154	161
155	163
156	164
157	165
158	166
159	167
16o	168
161	169
162	17o
163	171
164	172
165	173
166	174
167	175
169	176
17o	177
171	178
172	179
173	18o
174	181
175	182
176	183
177	184
178	185
179	186
18o	187
181	188
182	189
183	19o
184	191
185	192
186	193
187	195
188	196
189	197
191	194
192 -	198
192 I -	199
192 a	2oo
193	2o1
194	2o2
195	2o3
196	2o4
197	2o5
198	2o6
199	2o7
2oo	2o8
2o1 -	2o9
2o1 a	21o
2o2	211
2o3	212
2o4	213
2o5	214
2o6	215
2o7	216
2o8	217
2o9	218
21o	219
211	22o
212	221
214	222
215	223
216	224
217	225
218 -	226
218 & a & b	227
219	228
221	229
222	23o
224	231
225	232
226	233
227	234
228	235
229	237
23o	238
231	239
232	24o
233	14
234	241
235	242
237	12
238	243
239	15
241	244
242	245
243	246
244	247
245	248
246	249
247	25o
248	251
249	252
25o	253
251	254
252	12
253	255
254	256
255	257
256	258
257	146
258	259
259	26o
261	162
262	261
263	74
264	266
265	263
266	264
267	265
268 -	266
268 & a & b	267
269	268
27o	269
272	271
274	272
275	273
276	274
277	275
278	276
279	277
28o	278
281	279
282	28o
283	236
284	281
285	282
286	283
287	284
288	285
289	286
29o	287
291	288
292	27o
293	289
294	29o
295	244

STAATSARCHIV LUZERN A 1143/462

Staatsarchiv Luzern A 1143/462

Brandassekuranz-Register der Gemeinde Hergiswil.

Neue	Nro.	Lit.	Eigentümer.	Benennung der Strasse oder Liegenschaft	Benennung der Gebäude	Bauart Stein	Bauart Riegel	Bauart Holz	Dachung Ziegel	Dachung Schindeln	Dachung Stroh	Versicherungssummen I. Klasse Franken	Versicherungssummen II. Klasse Franken	Versicherungssummen III. Klasse Franken
X1	1.		Lubach Xaver	Vorder Sage	Haus und Scheune			1	1	+			~~15000~~	
		a.			Säge neu			1	+	1			~~7000~~	
		b.			Wasch- und Brennhütte mit Behausung	1	1		1	1				~~3500~~
		c			Magazin			1	1					
X2	2.		Koller und Schwegler	Pfisterhaus	Haus ~~und Scheune~~ mit Bäckerei			1	1	+			~~19500~~	
		b.			Holzhaus			1	1			~~1500~~		
		a.			Wohnung ~~mit Käserei~~ Schreinerei		~~1~~	1	1	~~1~~			~~6000~~	
3	3.		Mehr Jos. ~~Stöckli Jos. Großrat~~ ~~Kunz Alois~~ Schwestern	Unter Schachenmatt	Haus und Scheune			1	1			~~15000~~		
		a	~~Vogel Anton~~		Speicher			1	1					
5	4.		~~Hartmann Johann~~ ~~Häberli~~ ~~Buob~~ ~~Josef~~ ~~Buob Johann Geschw.~~ Fritz u. Graf	Vorder Fürbach	Haus und Scheune v. Arbeit			1		1			~~5000~~	
		a			Schärmhütte			1	1					
6	5.		~~Lubach Xaver~~ ~~Buob-Ludi Katharina~~ Häfliger Frz. Jos.	Rosengarten	Haus	1	1	1	1			~~8000~~		
					Latus							24,500	51,500	3500

Veränderung der Versicherungssummen für die

Erste Klasse 1900 / 1914	1904 / 1917	1907 / 1918	1909 / 1918	1910 / 1919	1911 / 19	Zweite Klasse 1902 / 1920	1903 / 19	1904 / 19	1906 / 19	1908 / 19	1909 / 19	Dritte Klasse 1918	1918	19	19
~~21,000~~	~~22000~~	RZ	24,200												
												~~8000~~ Z	10,400		
			3,200												
			Z 2,000												
												~~4000~~	5,200		
		RZ	~~[illegible]~~			RZ 25,000									
		Z	3,900												
			~~3,000~~ Z	4,000											
		~~19000~~	19,000												

Staatsarchiv Luzern A 1143/462

Brandassekuranz-Register der Gemeinde Here

Nro.	Lit.	Eigentümer.	Benennung der Strasse oder Liegenschaft	Benennung der Gebäude	Bauart: Stein	Bauart: Riegel	Bauart: Holz	Dachung: Ziegel	Dachung: Schindeln	Dachung: Stroh	Versicherungssummen I. Klasse (Franken)	Versicherungssummen II. Klasse (Franken)	Versicherungssummen III. Klasse (Franken)
Neue Nro.													
1	1.	Zubach Xaver	Unter Dorf	Haus und Scheune			1	/	x				
	a.			Trotte neu			1	x	1				
	b.			Stöckli und Schopfhütte mit Schöpfung	1	1		/	1				
	c			Waschhaus			/	/					
2	2	Koller und Schwegler	Kirchhof	Haus und Scheune mit Schmiede			1	/	x				
	b.			Holzhaus			1	1					
	a.			Scheune mit Kutscher Schmiede		x	1	1	x				
		Meier Jos.											
		Bächli Jos. Josephsen											
3	3.	Kurz Alois	Unter Oberdorf	Haus und Scheune			1	1					
	a	Vogel Anton		Trotte			1	1					
		Stöckli Jos. Josephsen											
		Bächli Jos. Josephsen											
5	4.	Zubb Josef	Unter Kirchhof	Haus und Scheune			1		1				
	a	Zubb Johann Geschen.		Scheune mit Stall			1	1					
6	5.	Zubach Xaver	Rosengarten	Haus	x	x	1	1					
		Buob-Ludi Katharina											
		Häfliger Fr. Jos.											

1 Latus

Veränder

Erste Klasse.

1900	1904	1907	1909	1910	1911
	~~2000~~		2600		

Brandassekuranz-Register der Gemeind[illegible] Hergiswil

Neue	alte	Nro.	Lit.	Eigentümer.	Benennung der Strasse oder Liegenschaft	Benennung der Gebäude	Bauart Stein	Bauart Riegel	Bauart Holz	Dachung Ziegel	Dachung Schindeln	Dachung Stroh	Versicherungssummen I. Klasse Franken	Versicherungssummen II. Klasse Franken	Versicherungssummen III. Klasse Franken
7		6		Huber Johann	Zuberhaus (Lörenen)	Haus und Scheune	1		1	1	1			~~12000~~	
8		6	a	Pfäffli Schagen Büttig Schwestern Künzle-Büttig Elisa	Zuckstoll	Haus mit Laden	1	1		1				~~6000~~	
9		7.I		~~Buchseli-Greber Louisa Kurmann Gebrüder~~	Kürchhaus Schulhaus	Anteil Haus ~~Lehrhaus Schule~~ Turnhalle		1	1	1				~~15000~~	
10		7.II	a	Korner Jakob	Türkenhaus	Unterhaus mit Holzhaus	1	1	1						
11		8.		Wermelinger Siegfr. s. Ehe. ~~Bucher Josef Künz Alois Xaver Benjamin~~	~~Wirtshaus~~	Kirchenhaus		1	1/2					~~11000~~	
11		9.	a	Wermelinger Siegfr. s. Ehe. ~~Bucher Josef~~	z. Kranz	Wirtshaus		1	1					~~13000~~	
			b	~~Künz Alois Xaver Benjamin~~		Haus	1	1	1					~~5000~~	
			c			Schmitthaus		1	1					~~500~~	
						2 Latus								29500	33000

Veränderung der Versicherungssummen für die

Erste Klasse. 1903.	1907	1912	1913	1915	19 18	Zweite Klasse. 1900	1904	1906	1911	1913	1914	~~Dritte~~ Klasse. 19 18	1920	19	19
							~~15,000~~	~~17,000~~		~~21000~~	~~22,500~~	~~24,500~~	35,000		
												8,000			
			~~14000~~	R. 18,000		~~17000~~		~~11,000~~	~~12,000~~						
			~~14000~~		18,000				2000						
~~14,000~~	~~16,000~~			Z	18.000	20,500									
~~16,000~~	~~19,000~~			Z	~~22000~~	27,500									
		18000		Z	14000	17,500									
				Z		700									

Staatsarchiv Luzern A 1143/462

Brandassekuranz-Register der Gemeinde Hergiswil.

Nro.	Lit.	Eigentümer.	Benennung der Strasse oder Liegenschaft	Benennung der Gebäude	Bauart: Stein	Bauart: Riegel	Bauart: Holz	Dachung: Ziegel	Dachung: Schindeln	Dachung: Stroh	Versicherungssummen I. Klasse (Franken)	Versicherungssummen II. Klasse (Franken)	Versicherungssummen III. Klasse (Franken)	Veränderung der Versicherungssummen für die Erste Klasse 1900 / 1910	Erste Klasse 1901 / 1912	Erste Klasse 1904 / 1918	Erste Klasse 1905 / 1918	Erste Klasse 1908 / 19	Erste Klasse 1909 / 19	Zweite Klasse 1904	Zweite Klasse 1915	Zweite Klasse 1906	Zweite Klasse 1907	Zweite Klasse 1912	Zweite Klasse 1918	Dritte Klasse 19	Dritte Klasse 19	Dritte Klasse 19	Dritte Klasse 19
Neue Alte																													
12	10.	Einwohnergemeinde Hergiswil		Schul und Gemeindehaus	1	1		1			~~18000~~				~~60,000~~	~~90000~~ RZ	90,000												
	a.			Holzhaus und ~~Schweinstalle~~ Schlachtstalle			1	1			~~1000~~	1900 abgetragen				~~3000~~ Z	3,000												
	b			Bienenhaus			1	1						~~500~~			700												
13	11. Kirch.	Gemeinde Hergiswil	Pfarrhof	Haus				1			~~8500~~					Z	23,500												
	a.			Scheune			1		1			~~1500~~								~~2000~~					2,600				
	b.			Gartenhaus			1		1								300												
17	12	Wyprächtiger Johann	Sigristenhaus	Haus			1		1			~~8000~~									~~10,000~~	~~10,500~~	~~12000~~	~~12000~~	Z 16,000				
	a.			Scheune			1		1			~~2000~~									~~3,500~~	~~4,000~~		~~5000~~	Z 6,500				
	b		In der Weid	Scheuerlein			1		1							Z 400													
18	13.	Wyprächtiger Johann	Gittel	Haus		1			1			~~4500~~									~~6500~~			~~7000~~	Z 9,000				
19	14	~~Bättig Anton~~ Birrer Josef	Küferhüsli, Dorf	Haus und etwas Scheune			1		1			~~5000~~											~~7,000~~		Z 9,000				
				3 Latus							27500	21000																	

Staatsarchiv Luzern A 1143/462

Brandassekuranz-Register der Gemeinde Hergiswil

Nro.	Lit.	Eigentümer.	Benennung der Strasse oder Liegenschaft	Benennung der Gebäude	Bauart: Stein	Bauart: Riegel	Bauart: Holz	Dachung: Ziegel	Dachung: Schindeln	Dachung: Stroh	Versicherungssummen I. Klasse (Franken)	Versicherungssummen II. Klasse (Franken)	Versicherungssummen III. Klasse (Franken)	Veränderung der Versicherungssummen für die Erste Klasse 1910	1916	1918	1920	19	19	Zweite Klasse 1904	1905	1906	1907	1908	1911	Zweite ~~Dritte~~ Klasse 1912	1914	1915	1918
Neue alte																													
20	15	Müller Hermann ~~Hufschmied Emil~~	Unter Schmiede	Haus u. etwas Scheune	1		1	1				~~9000~~										~~13,600~~		18,000				R Z	23,500
16	15	b. ~~Zeiger Anton Waisenvogt~~ Wiprächtiger Johann	Dorf Haus mit	Kuchenstangfe mit Wasserrad u. Vorgelage & Magazin	1		1	1			~~1500~~			~~3500~~	~~6000~~	Z ~~14,000~~	22,000												
21	16.	Wechsler Alois ~~Weber Alois~~ ~~Widmer Viktor~~	Höchhaus	Haus und Scheune			1		1			~~5000~~													~~8500~~	~~11000~~		~~13000~~	16,500
22	17.	Schärli Johann	Trägerhaus	Haus und Scheune			1		1			~~11000~~											~~14,000~~					~~17000~~	21,000
23	18.	Birrer Jakob	Unter Schindenburen	Haus und Scheune			1		1			~~9000~~								~~11,000~~	~~12,000~~					~~14000~~	~~16,000~~	Z	21,000
	a.			Zeicher			1		1			~~1200~~																Z	1,600
				4 Latus							1500	35200																	

Staatsarchiv Luzern A 1143/462

Brandassekuranz-Register der Gemeinde Hergiswil.

Nro. neue	Nro. alte	Lit.	Eigentümer.	Benennung der Strasse oder Liegenschaft	Benennung der Gebäude	Bauart Stein	Bauart Riegel	Bauart Holz	Dachung Ziegel	Dachung Schindeln	Dachung Stroh	Versicherungssummen I. Klasse Franken	Versicherungssummen II. Klasse Franken	Versicherungssummen III. Klasse Franken
24	19		Birrer Josef	Ober Schindelboden	Haus, Scheune u. Schweinestall		1	1	1				~~7500~~	
		a			Nebenhütte Motor u. Werkstatt		1	1						
			Birrer Anton											
25	20		~~Bürgler Johann~~	Schindelhaus	Haus		1		1				~~3500~~	
			Birrer Anton											
			Bikler Wwe. Sofie											
			~~Lumberg Joh.~~											
26	21		~~Feiger Anton Kaufmann~~ ~~Landwirt~~	~~Schiffmatt~~ Grossheim	Haus	/		1		1			~~5000~~	
			~~Häfliger Casimir~~											
27	22		~~Feiger Anton Kaufmann~~	Schindelhaus	Haus mit Schweinestall		1		1				3500	
			Schwegler Eduard											
28	23/24		Flunz Josef, Bäcker	Lochhaus	Haus und Backofen		1	1					~~5000~~	
		a.			Scheune		1	1				~~500~~		
		b			Holzschuppen		1	1						
					5 Latus							500	19500	5000

Veränderung der Versicherungssummen für die

Zweite Klasse. 1900	1910	1911	1912	1913	1915	Dritte Klasse. 1900	1905	1915	1918
	~~20~~	~~14,000~~			16.000				1911 3000
			6000						
			~~6000~~	9500					
	~~6,000~~	7000							
						~~11000~~	~~16,000~~	17,500	

Staatsarchiv Luzern A 1143/462

Brandassekuranz-Register der Gemeinde Hergiswil.

Nro.	Lit.	Eigentümer.	Benennung der Strasse oder Liegenschaft	Benennung der Gebäude	Bauart: Stein	Bauart: Riegel	Bauart: Holz	Dachung: Ziegel	Dachung: Schindeln	Dachung: Stroh	Versicherungssummen I. Klasse Franken	Versicherungssummen II. Klasse Franken	Versicherungssummen III. Klasse Franken
24		Kurz Josef Wirth	Dattlisund	Haus			1	1				vide F. 25. ~~1500~~	
25	a.	Häfliger Adolf ~~Geschwister~~	Brochen	Haus und Scheune Speicher			1 1		1 1			~~12000~~ ~~1000~~	
26	a.	Portmann Nikolaus ~~Sennhütte~~	Schoss Kirchet Rainmatt	Haus und Scheune Speicher und Holzschopf			1 1	1	x 1			~~10000~~ ~~1000~~	
27		Bucher Alois Geschwister	Hungerhuus	Haus und Scheune zu Anken			1	1	x			~~11200~~	
28	a.	Bircher Melchior ~~Müller~~ Adolf	Obers Heimet	Haus und Scheune Speicher			1 1	/	1 x			~~10000~~ ~~500~~	
				6. Latus							45700	1500	

Veränderung der Versicherungssummen für die

Erste Klasse. 1910	1912	1918	19	19	19	Zweite Klasse. 1902	1905	1906	1909	1910	1918	Dritte Klasse. 19	19	19	19
								~~14000~~	~~10,000~~	R.	23,500 1,500				
	RZ ~~18000~~	20,000					~~14,500~~	~~14,000~~		~~16,000~~	1,300				
	RZ ~~18,000~~	23,500							~~18,000~~						
							~~16,000~~		~~18,000~~ ~~1,500~~	R.	23,500 2,000				

Staatsarchiv Luzern A 1143/462

Brandassekuranz-Register der Gemeinde Hergiswil.

Nro.	Lit.	Eigentümer.	Benennung der Strasse oder Liegenschaft	Benennung der Gebäude	Bauart: Stein	Bauart: Riegel	Bauart: Holz	Dachung: Ziegel	Dachung: Schindeln	Dachung: Stroh	Versicherungssummen I. Klasse Franken	Versicherungssummen II. Klasse Franken	Versicherungssummen III. Klasse Franken	Veränderung der Versicherungssummen für die Erste Klasse 1907	Erste Klasse 1918	Erste Klasse 19	Erste Klasse 19	Erste Klasse 19	Erste Klasse 19	Zweite Klasse 1904	Zweite Klasse 1907	Zweite Klasse 1909	Zweite Klasse 1911	Zweite Klasse 1918	Zweite Klasse 19	Dritte Klasse 19	Dritte Klasse 19	Dritte Klasse 19	Dritte Klasse 19
Neu Alte																													
33 29.		Hodel Josef	Klein Steinacher	Haus und Scheune			1		1			~~5500~~											~~7000~~	9,000					
34 30		Aregger Johann	Berg und Tal	Haus und Scheune			1		1			~~7000~~									~~11,000~~			14,500					
35 31.		Lötscher Franz ~~Birrer Josef~~	Alz	Haus und Scheune			1		1		~~7000~~			~~11,000~~	14,500														
36 32		~~Beer Wittwe Anna~~	Grüt	Haus und Scheune			1	1	1			~~14000~~								~~11,000~~		~~20,000~~		R. 26,000					
	a.	Beer Geschw.		Speicher			1		1			~~900~~								~~2500~~				3,200					
37 33.		~~Tanner Xaver~~ ~~Bühler Sophia~~ ~~Huber Stephan~~ Bammert Alois	Sparren	Haus und Scheune			1		1		~~9000~~			Z 12,000															
				7 Latus							16000	27400																	

Staatsarchiv Luzern A 1143/462

Brandassekuranz-Register der Gemeinde Hergiswil.

Nro.	Lit.	Eigentümer.	Benennung der Strasse oder Liegenschaft	Benennung der Gebäude	Bauart Stein	Bauart Riegel	Bauart Holz	Dachung Ziegel	Dachung Schindeln	Dachung Stroh	Versicherungssummen I. Klasse Franken	Versicherungssummen II. Klasse Franken	Versicherungssummen III. Klasse Franken	Veränderung der Versicherungssummen für die Erste Klasse 1905	1910	1912	1915	1918	19	Zweite Klasse 1904	1906	1912	1918	1920	19	Dritte Klasse 19	19	19	19
Neu alte																													
38 34		Hodel Geschwister	Rosenmatt	Haus und Scheune			1		1			~~14000~~									~~16,000~~	~~20,000~~ Z R	26,000						
	a.			Speicher			1		1			~~1000~~											1,300						
	b			Waschhaus			1	1								~~300~~		400											
39 35		~~Schärli Josef~~ ~~Tanner Xaver~~ ~~Stückli Josef~~ Bernet Robert	Kirchbühl	Haus und Scheune			1		1			~~3000~~								~~7000~~			~~11,000~~	16,000					
40 36		Wirz Johann	Kopfacher	Haus und Scheune mit Anbau			1		1		~~9000~~						R Z	12,000											
41 37		Brun Josef ~~v. Isidor~~	Ober Lindenegg	Haus und Scheune			1		1		~~5000~~			~~6,000~~			~~8000~~	10,000											
42 38		~~Troxler Josef~~ ~~Hodel Kaspar~~ Kunz Josef	Unter Lindenegg	Haus und Scheune			1		1		~~6500~~			~~7,000~~	~~9000~~		~~11000~~	13,800											
				8 Latus							20500	18000																	

Staatsarchiv Luzern A 1143/462

Brandassekuranz-Register der Gemeinde Hergiswil.

Nro.	Lit.	Eigentümer.	Benennung der Strasse oder Liegenschaft	Benennung der Gebäude	Bauart Stein	Bauart Riegel	Bauart Holz	Dachung Ziegel	Dachung Schindeln	Dachung Stroh	Versicherungssummen I. Klasse Franken	Versicherungssummen II. Klasse Franken	Versicherungssummen III. Klasse Franken	Veränderung der Versicherungssummen für die Erste Klasse 1908	1909	1910	1912	1918	1918	Zweite Klasse 1904	1909	1910	1917	1918	1918	Dritte Klasse 1920	19	19	19
Neue Alte																													
43 39		~~Steiner Niklaus~~ Fost ~~Gebrüder~~ Josef	Mittler Lindenegg	Haus und Scheune			1		1		~~6000~~						~~2500~~		11.000										
44 40		~~Kunz Lindenegg~~ ~~Zihlmann Niklaus~~ ~~Bürli Alois~~ ~~Portmann Johann~~ Pillie Simon	Außer Lindenegg	Haus und Scheune			1		1		~~5000~~					~~7500~~		Z	10.000										
45 41		Wermelinger Josef ~~Anton~~	Ober Thalbach	Haus ~~und Scheune~~			1		1			~~7000~~										~~2000~~	~~10000~~	Z	11.000				
	a.			Scheune			1		1			~~6000~~										~~2000~~	~~9000~~	Z	10.000				
	b.			Hütte und Wagenschuppen			1		1			~~1000~~													1.300				
46 42		Schärli Familie ~~Jakob~~ Jakob	Unter Thalbach	Haus und Scheune			1		1			~~14000~~								~~18,000~~	~~19,000~~		~~21000~~	~~24000~~ R	Z 24.000				
	a			Speicher			1		1			~~1400~~									~~2500~~ ✓			3000	3.000				
	b.			Brennerei	1	1			1			~~1500~~									~~2,000~~			Z	~~2,500~~ 2,600				
	c			Wagenschuppen			1		1											~~400~~					500				
	d			Schweinscheune	~~1~~		1	1						~~2500~~	~~3000~~		~~4000~~ ✓	5000	Z 5000										
47 43		Schärli Familie ~~Jakob~~ ~~Jakob~~	Thalbach Hüsli	Haus			1	~~1~~	1			~~4000~~			~~5000~~ ✓			6500	6,500										
				9 Latus							11000	34900																	

Staatsarchiv Luzern A 1143/462

Brandassekuranz-Register der Gemeinde Hergiswil

Nro.	Lit.	Eigentümer.	Benennung der Strasse oder Liegenschaft	Benennung der Gebäude	Bauart Stein	Bauart Riegel	Bauart Holz	Dachung Ziegel	Dachung Schindeln	Dachung Stroh	Versicherungssummen I. Klasse Franken	Versicherungssummen II. Klasse Franken	Versicherungssummen III. Klasse Franken
Neue alte													
48	44	~~Bürli Alois~~ Zihlmann Nilaus	Gfehl	Haus Scheune u. Schweinscheune			1		1			~~10500~~	
49	45	Grüter Josef ~~Heinrich~~ Großvater	Hitzacher	Haus			1	1	1			~~10000~~	
	a			Scheune			1	1				~~13000~~	
	b.			Speicher			1	1	1			~~2500~~	
	c.			Schweinscheune	1			1			~~3500~~		
	d.			Käsereigebäude		1		1				~~10000~~	
50	46.	Wyprächtiger Johann	Ober Stockmatt	Anteil Haus u. Scheune			1		1			~~1900~~	
				" " "			1		1				
50	46	a.	Wyprächtiger Johann	Ober Stockmatt	Anteil Haus u. Scheune		1		1			~~2500~~	
a		b.		Werkhütte		1			1			~~400~~	
51	47	Wyprächtiger Johann	Bauacher	Haus u. Schweinscheune und Scheune			1	1	1			~~16000~~	
	a.			~~Speicher~~ Bienenhaus			1	1	+			~~200~~	
											1901 abgetragen		
				10 Latus							3500	67000	

Nro.	Lit.	Veränderung der Versicherungssummen für die Erste Klasse 1900	1915	1917	1918	1920	19	Zweite Klasse 1900	1905	1907	1910	1915	1917	II ~~Dritte~~ Klasse 1918	19	19	19
48	44				25,000				~~12,000~~								
49	45					Z 20,000					~~14,000~~		R Z ~~15000~~	~~20,000~~			
	a										~~17,000~~		R Z	22,100			
	b.					Z 3,200							Z	~~3,200~~			
	c.			Z	4,500												
	d.										~~13,000~~		R Z ~~16000~~	19,000			
50	46.									~~2,600~~		~~4000~~		Z 5,000			
50	46									~~3,600~~		~~5000~~		Z 6,300			
a	b.													500			
51	47			R Z													
	a.		~~25000~~	~~27000~~	30,000			~~20000~~									
			~~200~~		300												

Staatsarchiv Luzern A 1143/462

Brandassekuranz-Register der Gemeinde Hergiswil.

Nro.	Lit.	Eigentümer.	Benennung: der Strasse oder Liegenschaft	Benennung: der Gebäude	Bauart: Stein	Bauart: Riegel	Bauart: Holz	Dachung: Ziegel	Dachung: Schindeln	Dachung: Stroh	Versicherungssummen: I. Klasse Franken	Versicherungssummen: II. Klasse Franken	Versicherungssummen: III. Klasse Franken
Neue	alte	~~Amrein-Kottolienbetta. Schwestern.~~											
52	48	~~Mehre Geschwister~~ Gemeinde Hergiswil Häfliger Adolf	Rütenschilti	Haus und Scheune			1		1		~~7000~~		
257	49	siehe nach Nr. 255 c											
53	50.	Zihlmann Johann	Fürmoos	Haus und Scheune			1		1			~~17000~~	
	a.			Hausrat			1		1			~~2500~~	
	b.			Schweinescheune			1	1			~~1500~~		
	c			Scheunenteile			1	1					
54	51	~~Gurdi Johann~~ Vogel Alois.	Unter Gotthöfli	Haus Scheune u. Schweinescheune			1		1		~~3500~~		
	a			Holzhaus			1		1				
	b			Hühnerhütte			1	1					
55	52.	Zihlmann Viktor Kinder Witwe v. Kinder ~~Kiener Xaver sel. Erb~~	Ober Gotthöfli	Haus und Scheune			1		1			~~11000~~	
	a.			Schweinescheune			1		1			~~500~~	
	b			Scheunenteile			1	1					
56	53.	Bossard Jak. Familie ~~Bühler Jakob~~	Hitzgenschwand	Haus und Scheune			1		1		~~5000~~		
											22000	31000	

11 Latus

Veränderung der Versicherungssummen für die

Erste Klasse. 1908	1909	1910	1911	1912	1918	Zweite Klasse. 1905	1906	1908	1911	1912	1918	II ~~Dritte~~ Klasse. 1918	1920	19	19
		~~10000~~			13,000										
	~~3000~~			~~3000~~ Z 3,900 Z 4,500			~~23000~~			~~29000~~		R Z ~~37000~~ Z 3200			
										~~12000~~ ~~600~~		R Z ~~15,600~~ ~~700~~			
		~~600~~		Z 800											
300					~~1920~~	~~14000~~	~~15,000~~				~~19000~~	~~20,000~~ ~~700~~	27,000 1,200 1,500		
	~~6,500~~				8,500										

Staatsarchiv Luzern A 1143/462

Brandassekuranz-Register der Gemeinde Hergiswil.

Nro.	Lit.	Eigentümer.	Benennung der Strasse oder Liegenschaft	Benennung der Gebäude	Bauart Stein	Bauart Riegel	Bauart Holz	Dachung Ziegel	Dachung Schindeln	Dachung Stroh	Versicherungssummen I. Klasse Franken	Versicherungssummen II. Klasse Franken	Versicherungssummen III. Klasse Franken	Veränderung der Versicherungssummen für die Erste Klasse 1918	Erste Klasse 1918	Erste Klasse 19	Erste Klasse 19	Erste Klasse 19	Erste Klasse 19	Zweite Klasse 1901	Zweite Klasse 1906	Zweite Klasse 1910	Zweite Klasse 1911	Zweite Klasse 1915	Zweite Klasse 1918	II ~~Dritte~~ Klasse 1920	II 19	II 19	II 19
Neu alte																													
57 54.		Bühler Josef	Hinterwiggern	Haus und Scheune			1		1			~~12000~~									~~13,000~~			~~17.000~~	~~21,500~~	30,000			
	a.			Speicher			1		1			~~800~~									~~1,500~~				2,000				
	b.			Schweinscheune			1		1			~~900~~									~~1,000~~			~~1.500~~	1,900				
58 55		Vonwil Anton ~~Meier Jakob~~	Unter Roßrüti	Haus und Scheune			1		1		~~7000~~			~~10,000~~	10,000														
59 56		Schärli ~~Alois~~ Geschw.	Brachbühl	Haus und Scheune			1		1			~~7000~~										~~10,000~~	~~12000~~		15,600				
	a.			Speicher			1		1			~~200~~											~~500~~		700				
	b.			Schweinscheune			1		1			~~400~~													500				
b	c.			Schärmhütte			1		1														~~500~~		700				
59 56	c.	Schärli ~~Alois~~ Geschwister	Brachbühl	Häuschen			1		1			~~1200~~													1,600				
60 57		Auder Niklaus	Moosmatt	Haus und Scheune			1		1			~~3000~~								~~4500~~	5,500				Z ~~7000~~	8,000			
				12 Latus							7000	25500																	

Staatsarchiv Luzern A 1143/462

Brandassekuranz-Register der Gemeinde Hergiswil.

Nro.	Lit.	Eigentümer.	Benennung der Strasse oder Liegenschaft	Benennung der Gebäude	Bauart: Stein	Bauart: Riegel	Bauart: Holz	Dachung: Ziegel	Dachung: Schindeln	Dachung: Stroh	Versicherungssummen I. Klasse Franken	Versicherungssummen II. Klasse Franken	Versicherungssummen III. Klasse Franken	Veränderung der Versicherungssummen für die Erste Klasse 1902	1903	1908	1915	1918	19	Zweite Klasse 1905	1907	1912	1918	19	19	Dritte Klasse 19	19	19	19
Neue Alte																													
61 58		Lättig Johann ~~Honauer Jakob~~	Guntisberg	Haus und Scheune			1		1			~~2000~~									~~4,500~~	~~6000~~	8,000						
62 59		~~Meyer Barbara~~ Renggli Joh.	Kanzelsäge	Haus und Scheune			1		1			~~6000~~											8,000						
63 60		Hofstetter Gebrüder ~~Anna~~	Küferhüsli Buchwiggen	Haus und Scheune			1		1			~~3000~~				~~4500~~		6,000											
64 61		~~Roschi Johann~~ Ammeter Peter ~~Bieri Josef~~ ~~Mosching Wilhelm~~ ~~Häfliger Adolf~~	Roßweid	Haus und Scheune			1		1		~~5000~~									~~7,000~~		~~12000~~	15,600						
65 62		~~Hofer Josef~~ ~~Bieri Johann~~ ~~Bühler Laurenz~~ ~~Halder Johann~~ Ammeter Peter	Unter Fluh	Haus und Scheune			1		1		~~4000~~	1900 abgebrannt		~~9500~~	~~12000~~	~~13,000~~	15.000	27.000											
				13 Latus							9000	11000																	

Staatsarchiv Luzern A 1143/462

Brandassekuranz-Register der Gemeinde Hergiswil.

Nro.	Lit.	Eigentümer.	Benennung der Strasse oder Liegenschaft	Benennung der Gebäude	Bauart Stein	Bauart Riegel	Bauart Holz	Dachung Ziegel	Dachung Schindeln	Dachung Stroh	Versicherungssummen I. Klasse Franken	Versicherungssummen II. Klasse Franken	Versicherungssummen III. Klasse Franken
66	63.	Christen Gebrüder	Obere Unterwerkhof	Wohnhaus Scheune			1	1	Eternit			~~4500~~	
	a.			Scheune			1					~~12000~~	
	b.			Speicher			1		1			~~100~~	1907 abgebr.
67	64	Christen ~~Josef~~ Wwe.	Obere Unterwerkhof	Wohnhaus und Scheune			1		1			~~9000~~	
	a			Speicher			1		1			~~1200~~	
68	65	Christen Gebr. ~~Weibel Jakobs Erben Fam.~~	Kommisli	Haus und Scheune			1		1			~~5000~~	
69	66	Stadelmann Franz	Küssnerwald	Haus und Scheune			1		1			~~5500~~	
70	67	Brun ~~Gebrüder~~ Siegfried.	Eschenwald	Haus und Scheune			1		1			~~7000~~	
											1H Latus	17500	26800

Veränderung der Versicherungssummen für die

Erste Klasse. 1902.	19 10	19 15	19 17	19 18	19	Zweite Klasse. 1905	19 08	19 17	19 18	19	19	Dritte Klasse. 19	19	19	19
			~~15000~~	16,500			~~13000~~	15000	16,500						
							~~13,000~~								
						~~12,000~~	~~14,000~~		21,000						
									1,600						
						~~7,000~~	~~8500~~		10,600						
~~7500~~				10,500											
							~~9000~~		11,300						

Staatsarchiv Luzern A 1143/462

Brandassekuranz-Register der Gemeinde Hergiswil.

Nro.	Lit.	Eigentümer.	Benennung der Strasse oder Liegenschaft	Benennung der Gebäude	Bauart Stein	Bauart Riegel	Bauart Holz	Dachung Ziegel	Dachung Schindeln	Dachung Stroh	Versicherungssummen I. Klasse Franken	Versicherungssummen II. Klasse Franken	Versicherungssummen III. Klasse Franken
Neue Aere		Kollar, Rhat in Isri ~~Gebäudes~~.											
68.		Meyer ~~Geschwisterhaus~~	Äusser Unterdorf	Haus, Scheune, Schweinehaus			1		1			~~15000~~	
	a.			1/2 Trotte			1		1			~~700~~	
		Meier ~~Gebäuder~~ Anton.											
68	b	~~Fidler~~ Niklaus	Äusser Unterdorf	Haus und Scheune			1	/	1			~~8000~~	
	c			1/2 Trotte			1		1			~~700~~	
	d.			Schweinehaus			1		1			~~1000~~	
		~~Gmeind~~											
69		Hausmann ~~Kathr.~~ Schaller Johann.	Wolf	Haus und Scheune		1		Strohdach	x			~~4000~~	
70		Theiler ~~Moriz~~ Josef	Tablatten	Haus und Scheune		1		1			~~6000~~		
71		Bussmann Niklaus	Tablatten	Haus und Scheune		1		1				~~16000~~	
	a	~~Rauch~~ Johann		Trotte u. Pferdestallung		1		Strohdach	1			~~2000~~	
	b.	Pferdezuchtgenossenschaft Untereumental (Sitz in Brunnenthal)		Schweinehaus		1		1				~~1500~~	
				15 Latus							6000	48900	

Veränderung der Versicherungssummen für die

Erste Klasse. 1915	1911	1912	1914	1918	19	Zweite Klasse. 1915	1910	1911	1917	1918	1918	Dritte Klasse. 1920	19	19	19
									~~40,000~~	R Z	26,000				
										Z	900				
							~~12000~~		~~14000~~		~~16,000~~	30,000			
											900				
											1,300				
						~~6,500~~		~~9000~~	9,700		~~4500~~				
						~~2000~~		~~12000~~	~~17,000~~ R		22,000				
												R Z			
											~~8500~~	~~30,000~~	15,000		
											1912 abgeschr. ~~2000~~				

Staatsarchiv Luzern A 1143/462

Brandassekuranz-Register der Gemeinde Hergiswil

Nro.	Lit.	Eigentümer.	Benennung der Strasse oder Liegenschaft	Benennung der Gebäude	Bauart: Stein	Bauart: Riegel	Bauart: Holz	Dachung: Ziegel	Dachung: Schindeln	Dachung: Stroh	Versicherungssummen I. Klasse (Franken)	Versicherungssummen II. Klasse (Franken)	Versicherungssummen III. Klasse (Franken)	Veränderung der Versicherungssummen für die Erste Klasse 1903	Erste Klasse 1907	Erste Klasse 1908	Erste Klasse 1910	Erste Klasse 1912	Erste Klasse 1917	I Zweite Klasse 1918	I Zweite Klasse 19	I Zweite Klasse 19	I Zweite Klasse 19	I Zweite Klasse 19	I Zweite Klasse 19	II Dritte Klasse 1918	II Dritte Klasse 19	II Dritte Klasse 19	II Dritte Klasse 19
alte Feue																													
77	72	Haas ~~Anton~~ Franz	Ober Fluh	Haus und Scheune			1		1		~~8000~~			~~10,000~~	~~13,000~~	~~17,000~~			19000	RZ 21,000									
78	73	Weibel Johann	Unter Saalenhüsli	Haus und Scheune			1		1		~~3000~~						~~4500~~			5,800									
79	74	Weiermann G. c. Cie. ~~Bellorini Attilio~~ ~~Bieri Josef~~ ~~Kösching Wilhelm~~ ~~Segessenmann Johann~~	Unter Saalen	~~Hütte~~ Scheune			1		1		~~500~~				~~7,000~~					9,700									
80	75	Weiermann G. c. Cie. ~~Bellorini Attilio~~ ~~Huber Familie~~ ~~Stefan~~	Ober Saalenhüsli	Haus und Scheune			1		1			~~4000~~														5,200			
	a.	~~Kösching Wilhelm~~ ~~Segessenmann Johann~~		Schweinscheune			1		1			~~400~~														500			
81	76	~~Albisser Josef~~ ~~Schaller & Stadelmann~~ ~~Kurz Benjamin~~ ~~Vogel Anton~~ Suppiger Johann c. Frau	Ober Saalen	Haus und Scheune			1		1		~~5500~~							~~6500~~		8,400									
				16 Latus							17000	4400																	

Staatsarchiv Luzern A 1143/462

Brandassekuranz-Register der Gemeinde Hergiswil.

Nro.	Lit.	Eigentümer.	Benennung der Strasse oder Liegenschaft	Benennung der Gebäude	Bauart: Stein	Bauart: Riegel	Bauart: Holz	Dachung: Ziegel	Dachung: Schindeln	Dachung: Stroh	Versicherungssummen I. Klasse Franken	Versicherungssummen II. Klasse Franken	Versicherungssummen III. Klasse Franken	Veränderung der Versicherungssummen für die Erste Klasse 1900	1907	1908	1912	1916	1918	Zweite Klasse 1904	1906	1911	1917	1918	19	Dritte Klasse 19	19	19	19
Neue Alte																													
82	77.	~~Kneubühler Josef~~ Steffen Alois	Saalenhausmatt	Haus und Scheune			1		1		~~5000~~						~~7000~~		Z 9.100										
83	78	~~Ernst Jakob~~ Renggli Joh. z. X. ~~Fölmli Adolf~~ ~~Tanner Johann~~	Krautschütti	Haus und Scheune			1		1			~~5500~~								~~6000~~		~~7000~~		9.100				—	
84	79	Steffen Alois ~~Korner~~ ~~Gebrüder~~ Josef Niklaus	Anwend	Haus und Scheune			1		1		~~3000~~				~~5000~~			~~6000~~	Z 7.200										
85	80	Kunz ~~Niklaus~~ Gebrüder	Ober Gupf	Haus und Scheune			1		1		~~1700~~			~~3000~~		~~4500~~			5.800										
86	81	~~Hofstetter Josef~~ Suggiger Johann ~~Schrag Dyonis~~ ~~a. Lipp Frau v. Kinder~~	Ober Stäfeli	Haus und Scheune ~~Scheuerlein~~			1 ~~1~~		1 ~~1~~			~~3500~~								~~5000~~ ~~200~~	abgebr. ~~7000~~ 1916 abgebr.		~~9000~~	9.900					
				17. Latus							9700	9000																	

Staatsarchiv Luzern A 1143/462

Brandassekuranz-Register der Gemeinde Hergiswil.

Nro.	Lit.	Eigentümer.	Benennung der Strasse oder Liegenschaft	Benennung der Gebäude	Bauart Stein	Bauart Riegel	Bauart Holz	Dachung Ziegel	Dachung Schindeln	Dachung Stroh	Versicherungssummen I. Klasse Franken	Versicherungssummen II. Klasse Franken	Versicherungssummen III. Klasse Franken
Neue alte		Albiser Johann & Xaver.											
87 82		~~Roos Xaver~~ Wwe. Lusmann	Bauleuschi	Haus und Scheune			1		1		~~2500~~		
		Roos ~~Alois~~ Familie											
88 83		Zimmerli Bruderm.	Hochfluhli	Haus und Scheune			1		1			~~3000~~	
		Meier Joh.											
89 84		Zemp Anna & Albiser Joh.	Hürnmatt	Haus und Scheune			1		1		~~2000~~		
90 85		~~Lustenberger Josef~~	Hürnloch	Haus und Scheune			1		1		~~5000~~		
8		a. Roos ~~Alois~~ Familie		Scheunestamm			1		1				
91 86		~~Rubach Schwestern~~ Roos Anton	Unter Dischenbühl	Haus und Scheune			1		1		~~3500~~		
4				18 Latus							18000	3000	

Veränderung der Versicherungssummen für die

Erste Klasse.						Zweite Klasse.						Dritte Klasse.			
~~1901~~	1904	1906	1908	1909	1914	~~1905~~	~~1908~~	1914	1918	19	19	19	19	19	19
1915	1918	19	19	19	19										
	7,200														
	5,800														
12000	15,000						~~6,500~~	~~8000~~	10,900						
							~~500~~		700						

Staatsarchiv Luzern A 1143/462

Brandassekuranz-Register der Gemeinde Hergiswil.

Nro.	Lit.	Eigentümer.	Benennung der Strasse oder Liegenschaft	Benennung der Gebäude	Bauart: Stein	Bauart: Riegel	Bauart: Holz	Dachung: Ziegel	Dachung: Schindeln	Dachung: Stroh	Versicherungssummen I. Klasse (Franken)	Versicherungssummen II. Klasse (Franken)	Versicherungssummen III. Klasse (Franken)	Veränderung der Versicherungssummen für die Erste Klasse 1901	Erste Klasse 1904	Erste Klasse 1906	Erste Klasse 1908	Erste Klasse 1909	Erste Klasse 1914	Zweite Klasse 1905	Zweite Klasse 1908	Zweite Klasse 1914	Zweite Klasse 1918	Zweite Klasse 19	Zweite Klasse 19	Dritte Klasse 19	Dritte Klasse 19	Dritte Klasse 19	Dritte Klasse 19
Neue Alte																													
87	82	~~Albisser Johann & Xaver~~ ~~Roos Xaver~~ Tuggener Benjamin	Saalenschür	Haus und Scheune			1		1					~~000~~		~~5000~~	6000												
88	83	Roos ~~Alois~~ Familie ~~Zimmerli Brudern~~	Herdulhüsli	Haus und Scheune			1		1												~~4000~~	~~5000~~	6,500						
89	84	Mehr Joh. ~~Zemp Anna / Albisser Joh.~~	Hauenmest	Haus und Scheune			1		1						~~3500~~				4500										
90	85	~~Lustenberger Josef~~	Hauenloch	Haus und Scheune			1													~~6500~~		~~8000~~	10,400						
	a.	Roos ~~Alois~~ Familie		Schweinescheune			1													~~500~~			700						
91	86	~~Rubach Schwestern~~ Roos Anton	Unter Tiefenbühl	Haus und Scheune			1											~~10,500~~											

18 Latus

Staatsarchiv Luzern A 1143/462

Brandassekuranz-Register der

Gemeinde Hergiswil.

Nro.	Lit.	Eigentümer.	Benennung der Strasse oder Liegenschaft	Benennung der Gebäude	Bauart Stein	Bauart Riegel	Bauart Holz	Dachung Ziegel	Dachung Schindeln	Dachung Stroh	Versicherungssummen I. Klasse Franken	Versicherungssummen II. Klasse Franken	Versicherungssummen III. Klasse Franken
Neue Alte		Weis Christian											
92	87	Möckli Johann	Ober Eichenbühl	Haus und Scheune			1		1		~~5000~~		
	a	Unverehelichte Frau Pfyffer		Waschscheerlein			1	1					
		Unverehelichte Hermann											
		Jedermann Gebr.											
93	88	Gebrüder Josef Zimmerli Josef	Ritzenhofberg	Haus und Scheune			1		1		~~5500~~		
	a			Remisehäs			1		1				
94	89	~~Stiess Johann~~	Hinter Ritzenhof	Haus und Scheune			1		1		~~2000~~		
		Bieri Gebrüder Sch.											
95	90	Albiser Frau Gebrüder Kreszenzia	Unter Ahlibergg	Haus und Scheune			1		1			~~6000~~	
	a			Hausschopfen			1		1				
96	91	Peter Balz	Ahlibergghüsli	Haus und Scheune			1		1		~~4500~~		
				19 Latus							17000	6000	

Veränderung der Versicherungssummen für die

Erste Klasse. 1906	1908	1915	1916	1918	19	Zweite Klasse. 1911	1912	1918	19	19	19	Dritte Klasse. 19	19	19	19
~~1,000~~	~~9,000~~	~~10.000~~		Z. 12,500											
			~~800~~	7000											
						~~3000~~		9.100							
						~~800~~		1.100							
						~~3000~~		9.100							
						~~1000~~		1.100							
~~3,000~~				9.100											

Staatsarchiv Luzern A 1143/462

Brandassekuranz-Register der Gemeinde Herrgiswil.

Nro. neue	Nro. alte	Lit.	Eigentümer.	Benennung der Strasse oder Liegenschaft	Benennung der Gebäude	Bauart Stein	Bauart Riegel	Bauart Holz	Dachung Ziegel	Dachung Schindeln	Dachung Stroh	Versicherungssummen I. Klasse Franken	Versicherungssummen II. Klasse Franken	Versicherungssummen III. Klasse Franken
			Gemeinde Gut.											
97	92		~~Wüest Gottfried~~ Peter Ernst. Aregger Hermann.	Schlatzgschütli	Haus und Scheune			1		1			~~2500~~	
			Gemeinde Gut.											
98	93		~~Wüest Gottfried~~ ~~Hälfte Gebrüder Schlumpf~~ Roos Xaver	Mittler Schlatzgy	Haus und Scheune			1		1			~~6500~~	
			Kirche Gut. Kirche Kapelle Kirche Haus											
99	94		Zuppiger Jakob sel. Erben ~~Kirche Gut~~ Birrer Kaspar Familie	Lustenschütli	Haus			1	/	x			~~1200~~	
100	95		Zangger Josef	Vorder Ritzenhof	Haus und Scheune			1		1			~~2500~~	
			20 Latus										2500	15200
101	96	a	~~Gisler Franz Hodel K.~~ ~~Neubühler Gottfried~~	Hinter Rigigraben	Haus und Scheune Waschhaus			1		1				~~5000~~

Veränderung der Versicherungssummen für die

Erste Klasse. 1906	1911	1912	1914	19 18	19	Zweite Klasse. 1905	1906	1909	1910	1912	19 18	Dritte Klasse. 19	19	19	19
										RZ					
							~~7000~~		~~9500~~		12300				
						~~2000~~		10000			13.000				
	~~4500~~			5800											
						~~2000~~	~~6500~~		2400						
								~~4000~~		~~9500~~	12300				
							~~700~~	400							

Staatsarchiv Luzern A 1143/462

Brandassekuranz-Register der Gemeinde Hergiswil.

Nro.	Lit.	Eigentümer.	Benennung der Strasse oder Liegenschaft	Benennung der Gebäude	Bauart: Stein	Bauart: Riegel	Bauart: Holz	Dachung: Ziegel	Dachung: Schindeln	Dachung: Stroh	Versicherungssummen I. Klasse Franken	Versicherungssummen II. Klasse Franken	Versicherungssummen III. Klasse Franken	Veränderung der Versicherungssummen für die Erste Klasse 1916	1918	1918	19	19	19	1915	Zweite Klasse 1905	1906	1908	1911	1912	1915	II ~~Dritte~~ Klasse 1918	19	19	19
Neue Alte 102 97		~~Albisser Stefan~~ ~~Kneubühler Johann~~ Lustenberger Josef	Wiggarmeuhaus	Haus und Scheune			1		1			~~3000~~										~~4,000~~				~~5,500~~	6,800			
103 98		Kronenberg ~~Niklaus~~ Johann	Wißbühlweid	Haus und Scheune			1	Eternit	+			~~3000~~		~~10,000~~		12,000				~~500~~										
104 99		Bühler Johann	Gizhüsli	Haus und Scheune			1		1			~~5000~~									~~8,000~~				~~10000~~		13,000			
	a.			Schweinscheune			1		1			~~800~~															1,100			
	b.			Schärmhütte			1	1																	~~800~~		1,000			
105 100		Kunz ~~Gebrüder~~ Benjamin ~~Karl~~	Ober Wißbühl	Haus und Scheune			1	1	1			~~12000~~									~~13,000~~			~~18,000~~			R. 23,500			
	a.			Speicher			1		1			~~1200~~															1,500			
	b.			Schweinscheune mit Pferdestall			1		1			~~1200~~													~~2000~~		2,600			
109	c	Ryser Johann	Holzschürweid	Scheuerlein			1	Eternit	+						~~1300~~	1,300														
106 101		Birrer ~~Kaspar~~ Familie	Mittler Wißhubel	Haus und Scheune			1		1			~~10000~~										~~15,000~~					R. 25,000			
	a.			Schweinscheune			1		1			~~700~~										~~2,000~~					4,000			
	b			Weidscheuerlein			1		1							400														
				21 Latus								36900																		

Staatsarchiv Luzern A 1143/462

Brandassekuranz-Register der Gemeinde Hergiswil.

Nro. neue	Nro. alte	Lit.	Eigentümer.	Benennung der Strasse oder Liegenschaft	Benennung der Gebäude	Bauart Stein	Bauart Riegel	Bauart Holz	Dachung Ziegel	Dachung Schindeln	Dachung troh	Versicherungssummen I. Klasse	II. Klasse	III. Klasse
102	97		~~Albisser Stefan~~ ~~Zweibühler Johann~~ Lustenberger Josef	Hergiswilmoos	Haus und Scheune			1		1				
103	98		Kronenberg ~~Niklaus~~ (Johann)	Hilfbüchsmeid	Haus und Scheune			1	Eternit	+	–			
104	99		Bühler Johann	Hilfbüchl	Haus und Scheune			1		1				
		a.			Scheunschanne			1		1				
		b.			Schweinehütte			1	1					
105	100		Kurz Gebrüder (Bezirksrichter Zähl)	Ober Schlossbühl	Haus und Scheune			1	1	1				
		a.			Trotte			1		1				
		b.			Scheunschanne (mit Schweinestall)			1		1				
109		c	Ryser Johann	Holzschwanmil	Scheunlein			1	Eternit					
106	101		Bürer (Egmibin) ~~Kaspar~~	Kleines Schlossbühl	Haus und Scheune			1		1				
		a.			Scheunschanne			1		1				
		b			Waschhäuslein			1		1				

21 Latus

Veränderung der Versicherungssummen für die Erste Klasse. 1905	1906	1908	1909	1910	1915	Zweite Klasse. 1905	1906	1908	1911	1912	1915	II ~~Dritte~~ Klasse. 19	19	19	19
	—						~~4,000~~				~~5,500~~	5,800			
~~4,000~~	~~6,000~~														
		1914 abgebrannt	~~7,000~~		2500										
						~~5,000~~				10,000		13,000			
										~~800~~		1,000			
						~~13,000~~			12,000			R. 23,500			
										2,000		2,600			
			700												
							15,000					R. 25,000			
							2,000					2,000			
			800												

Staatsarchiv Luzern A 1143/462

Brandassekuranz-Register der Gemeinde Hergiswil.

Nro.	Lit.	Eigentümer.	Benennung: der Strasse oder Liegenschaft	Benennung: der Gebäude	Bauart: Stein	Bauart: Riegel	Bauart: Holz	Dachung: Ziegel	Dachung: Schindeln	Dachung: Stroh	Versicherungssummen: I. Klasse Franken	Versicherungssummen: II. Klasse Franken	Versicherungssummen: III. Klasse Franken
Neue	alte	Kiener Adolf											
107	102	Roos Brüdern	Unter Aßschübel	Haus und Scheune			1		1			~~10000~~	
	a.	~~Roos Adolf~~		Speicher			1		1			~~1900~~	
108	b.	~~Roos Brüder~~	Wohnhaus der Abt.	Scheune d. Haus			1		1		~~2500~~		
											13000		
109	103	~~Kyser Johann~~ Graber Andreas	Lüssern	Haus und Scheune			1		1		~~5000~~		
	a			Gaden			1	Ziegel	X		~~2000~~ 1903 abgebaut		
	b.			Scheune u. Stall			1		1				
		Baumann Viktor.											
110	104	~~Schwegler Niklaus~~ Rölli Johann	Mittlere Oschatzi	Haus		1	1	1			~~9000~~		
	a			Speicher			1		1			~~1500~~	
	b		zu No 105 b verschätzt	Waschhaus Scheune			1		1			~~3500~~	
b	c			Scheune	1		1	1			~~11000~~		
c	d			Schopf und			1		1			~~500~~	
d	e.			Schweinescheune	1			1			~~1500~~		
e	f			Waschscheune			1		1				
											31000	31600	
114	105	Schaller ~~Brüdern~~ Johann, Vater ~~Josef~~	Wasserstatt hinter Oschatzi	Scheune d. Trotte	1		1	1				~~13000~~	
	a	"		Speicher			1		1			~~1200~~	
112	b	Schaller Johann Sohn	v. No 104 b. Fischer (Wohnhaus)	Waschhaus			1		1			~~3500~~	
~~111~~	c	"		Wohnhaus			1	1					
~~113~~	d	"		Scheune			1	1					

22 Latus

Veränderung der Versicherungssummen für die

Erste Klasse.							Zweite Klasse.						~~Dritte~~ II Klasse.			
1904	19	19 18	19	19	19		1901	1904	1907	1910	1912	1916	19	19	19	19
							~~12000~~			14000		~~18000~~	21600			
													2500			
		13000														
~~7500~~													RZ			
~~500~~		900							~~14000~~		13000	~~16000~~	19200			
	~~2~~	3900														
15,600																
													1900			
15,600																
													700			
2,600																
500																

Brandassekuranz-Register der Gemeinde Hergiswil.

Nro.	Lit.	Eigentümer.	Benennung der Strasse oder Liegenschaft	Benennung der Gebäude	Bauart Stein	Bauart Riegel	Bauart Holz	Dachung Ziegel	Dachung Schindeln	Dachung Stroh	Versicherungssummen I. Klasse Franken	Versicherungssummen II. Klasse Franken	Versicherungssummen III. Klasse Franken
Neue	alte	Kiener Adolf											
107	102	Roos Brüdern	Unter Aeschbühl	Haus und Scheune			1		1			~~10000~~	
	a.	Roos Adolf		Speicher			1		1			~~1900~~	
108	b.	Roos Brüdern	Wohnhaus der Alpe	Scheune u. Stall			1		1		~~2500~~		
109	103	Graber Andreas	Lüssern	Haus und Scheune			1		1		~~5000~~		
	a			Speicher			1		1		~~2000~~ 1903 abgebrannt		
	b.			Scheune u. Stall			1		1				
110	104	Schwegler Niklaus	Mittlere Aeschbühl	Haus		1	1	1			~~9000~~		
	a	Rölli Johann		Speicher			1		1			~~1500~~	
	b		zu No 105. b.	Waschhaus			1		1			~~3500~~	
b	c			Scheune	1		1	1			~~11000~~		
c	d			Schopf			1		1			~~500~~	
d	e.			Schweinescheune	1			1			~~1500~~		
e	f			Waschhaus			1		1				
114	105	Schaller Brüdern	Johann, Vater, Post Unter Aeschbühl	Scheune u. Tenne	1		1	1				~~13000~~	
	a	"		Speicher			1		1			~~1200~~	
112	b	Schaller Johann Sohn	s. No 104 b. hinten	Wohnhaus			1		1			~~3500~~	
~~111~~	c	"	(Wohnhaus)	Waschhaus			1	1					
~~113~~	d	"		Schweinescheune			1	1					
				22 Latus							31000	31600	

Veränderung der Versicherungssummen für die

Erste Klasse. 1904	1905	1907	1908	1909	1912	Folio	Zweite Klasse. 1912	1916	II ~~Dritte~~ Klasse. 19	19	19	19
								~~13000~~	21600			
									2500			
			6000	9000	10000							
~~7500~~							~~1000~~	~~16000~~	13500			
~~500~~					~~700~~							
	~~2,000~~	~~3000~~										
			12000						1900			
			12,000									
			~~2000~~						700			
			~~400~~									
									12000			
									1600			
									15500			
				12,000								
					8500							

Staatsarchiv Luzern A 1143/462

Brandassekuranz-Register der Gemeinde Hergiswil.

Nro.	Lit.	Eigentümer.	Benennung der Strasse oder Liegenschaft	Benennung der Gebäude	Bauart: Stein	Bauart: Riegel	Bauart: Holz	Dachung: Ziegel	Dachung: Schindeln	Dachung: Stroh	Versicherungssummen I. Klasse (Franken)	Versicherungssummen II. Klasse (Franken)	Versicherungssummen III. Klasse (Franken)	Veränderung der Versicherungssummen für die Erste Klasse 1903	Erste Klasse 1908	Erste Klasse 1911	Erste Klasse 1913	Erste Klasse 1918	Erste Klasse 1920	Zweite Klasse 1907	Zweite Klasse 1908	Zweite Klasse 1911	Zweite Klasse 1912	Zweite Klasse 1918	Zweite Klasse 1920	Dritte Klasse 19	Dritte Klasse 19	Dritte Klasse 19	Dritte Klasse 19
Neue Alte 1																													
114 106		Schaller ~~Brüdern~~ Johann, Vater	Hinter Opfersei	ober Haus			1		1			~~12000~~												17,000					
	a.			Schweinscheune		1	1		1			~~2500~~												3,200					
115 107		Kunz ~~Niklaus Gebdr.~~ Kinder	Vorder Opfersei	Haus und Scheune			1		1			~~25000~~								~~35,000~~	~~38,000~~		R Z	49,000			—		
	a.			Speicher			1		1			~~1200~~											Z	1,500					
	b.			~~Schweinställe~~ Scheune	1		1	1	x			~~600~~	1902 abgetragen.	~~5000~~			Z	6,500											
	c.			Oekonomiegebäude (Käserei)	1				1		~~4000~~				~~9000~~		Z	~~11,700~~						Z	11,700				
116 108		Bättig ~~Geschwister~~ Alois	Opferseiberg	Haus und Scheune			1		1		~~13000~~											18000	R Z	23,400					
	a			Schärmhütte			1	1								~~2000~~	Z	2,600											
	b			Bienenhaus			1	1											300										
117 109		Kunz Benjamin	Lugmatt	Haus und Scheune			1		1			~~14000~~											R Z	~~17000~~	22,700					
	a.			Schweinscheune			1	1	x			~~1000~~					~~3000~~	Z	3,900											
				23 Latus							17000	57300																	

Staatsarchiv Luzern A 1143/462

Brandassekuranz-Register der Gemeinde Hergiswil.

Nro.	Lit.	Eigentümer.	Benennung der Strasse oder Liegenschaft	Benennung der Gebäude	Bauart Stein	Bauart Riegel	Bauart Holz	Dachung Ziegel	Dachung Schindeln	Dachung Stroh	Versicherungssummen I. Klasse Franken	Versicherungssummen II. Klasse Franken	Versicherungssummen III. Klasse Franken
118	110	Hänsli Josef	Goggei	Haus			1		1			~~6000~~	
	a			Scheune			1	Eternit	1			~~8000~~	
	b.			Schweinscheune			1	1	+			~~1500~~	
119	112	Wermelinger ~~Joh.~~ Jos. ~~Müller Gebrüder~~	Neuhaus	Haus und Scheune			1	1	1			~~14000~~	
	a.			Speicher			1		1			~~2000~~ 200	
	b.		Weid	Sommerscheune			1		1		~~400~~		
	c.			Schweinscheune	1		1	1					
	d			Scheune auf Anhöhe	1		1	1					
120	113	Bnob Xaver	Lifig	Haus, Scheune, Schweinsch.									
	a.			~~Scheune, Stall & Schafstall~~		1			1			~~15000~~	
				~~Speicher~~ Oecon. Gbde			1	1	1			~~400~~	
261	114	a. ~~Egli Joh.~~ Meier Josef ~~Bnob Jakob Josef~~	Pfaffenberg	Speicher			1		1			~~800~~	
				24 Latus							400	47700	

Veränderung der Versicherungssummen für die

Erste Klasse. 1903.	1908	1915	1916	1918	1920	Zweite Klasse. 1900	1905	1907	1908	1910	1915	II. Kl. ~~Dritte Klasse.~~ 1917	1918	1918	19
								~~5000~~			~~10500~~		Z	13,500	
				Z	11.700			~~9000~~					Z	~~11,700~~	
		~~2000~~	Z	2,500											
							~~17000~~		~~20000~~				R Z	33,000	
													Z	3,000	
				500											
~~4000~~	~~5000~~			Z 6,500											
			~~9500~~	Z 15,000											
						~~16000~~			~~20000~~			~~23000~~	~~25000~~ R Z	25,000	
						~~4000~~						~~5000~~	~~6000~~ Z	6,000	
														1,000	

Staatsarchiv Luzern A 1143/462

Brandassekuranz-Register der Gemeinde Hergiswil

Nro.	Lit.	Eigentümer.	Benennung der Strasse oder Liegenschaft	Benennung der Gebäude	Bauart: Stein	Bauart: Riegel	Bauart: Holz	Dachung: Ziegel	Dachung: Schindeln	Dachung: Stroh	Versicherungssummen I. Klasse Franken	Versicherungssummen II. Klasse Franken	Versicherungssummen III. Klasse Franken	Veränderung der Versicherungssummen für die Erste Klasse 1912	Erste Klasse 1918	Erste Klasse 19	Erste Klasse 19	Erste Klasse 19	Erste Klasse 19	Zweite Klasse 1902	Zweite Klasse 1903	Zweite Klasse 1908	Zweite Klasse 1912	Zweite Klasse 1915	Zweite Klasse 1918	~~Dritte~~ Zweite Klasse 1919	Dritte Klasse 19	Dritte Klasse 19	Dritte Klasse 19
Neue Alte																													
121 115		Kurmann ~~Josef~~ Gebrüder	Löhli	Haus und Scheune			1		1			~~13000~~											~~15000~~		19,500				
	a.			Speicher			1		1			~~700~~													900				
	b.			Schweinscheune u. Waschhaus			1		1			~~1000~~													1,300				
122 116.		Heller ~~Jos~~ Julius	Bärengraben	Haus und Scheune			1		1		~~8000~~			~~11000~~ Z	14,300														
123 117		Minder ~~Brüdern~~ Johann	Hinter-Nollenthal	Haus, Scheune, Schweinscheune			1		1			~~17000~~									~~19000~~	~~24,000~~			R. 31,200				
	a.			Speicher			1		1			~~2000~~													2,600				
	b			Schamhütte			1	1																~~200~~	300				
124 118		~~Heller Kaspar~~ ~~Gerber Franz~~ Duss Josef Bossert Johann	Pfyffershusli	Haus und Scheune			1		1			~~4500~~								~~8000~~			~~10000~~		13,000				
125 119		Meinen Gottlieb ~~Peter Jakob~~	Schibach	Haus und Scheune			1		1			~~11000~~										16,000			20,800				
	a.	~~Kurmann Leonz~~		Speicher		1	1		1			~~600~~										1,500			1,900				
	b	~~Kneubühler Johann~~ ~~Ernst Jakob~~		Schweinscheune			1		1																	1500			
				25 Latus							8000	49,800																	

Staatsarchiv Luzern A 1143/462

Brandassekuranz-Register der Gemeinde Hergiswil.

Nro.	Lit.	Eigentümer.	Benennung der Strasse oder Liegenschaft	Benennung der Gebäude	Bauart Stein	Bauart Riegel	Bauart Holz	Dachung Ziegel	Dachung Schindeln	Dachung Stroh	Versicherungssummen I. Klasse Franken	Versicherungssummen II. Klasse Franken	Versicherungssummen III. Klasse Franken
alte		~~Kaufmann Gottfried~~											
126	120	~~Hüng Brüderen~~ Greter ~~Anton Gebrüder~~	Hünschachen	Haus und Scheune			1	X	1			~~9000~~	
	b												
	c												
	d												
127	121	~~Bättig Josef~~ Bürer Anton. Keller Anton	Rubel	Haus und Scheune			1		1		~~3000~~		
128	122	Marti Josef	Oberhüsli	Haus und Scheune			1		1			~~8500~~	
	a			Speicher			1		1			~~1500~~	
129	123	~~Peter Alois~~ ~~Bucher Gebrüder Felix~~ ~~Bättig Josef Ochs~~	Ober Schönenbuch	Haus und Scheune	1		1	/	X			~~8000~~ 1907 abgebrannt.	
130	124	Johann Alois	Unterhüsli	Haus und Scheune			1		1		~~5500~~		
131		a. Johann Alois	Hüttenhüsli	Haus und Scheune			1		1			~~1500~~	
				26 Latus							8500	28500	

Veränderung der Versicherungssummen für die

Erste Klasse 19 19	1920	19	19	19	19	Zweite Klasse. 19 00	19 03	19 12	19 18	19 19	19	Dritte Klasse. 19	19	19	19
Re. ~~15000~~ 1919 abgebrannt	35000 Z														
		1000													
		500													
		500													
						~~12000~~	17000	~~22000~~ Re. 26000							
									~~1000~~	5000					

Brandassekuranz-Register der Gemeinde Hergiswil.

Nro.	Lit.	Eigentümer.	Benennung der Strasse oder Liegenschaft	Benennung der Gebäude	Bauart Stein	Bauart Riegel	Bauart Holz	Dachung Ziegel	Dachung Schindeln	Dachung Stroh	Versicherungssummen Stein	Versicherungssummen Riegel	Versicherungssummen Holz	Versicherungssummen Ziegel	Versicherungssummen Schindeln	Versicherungssummen Stroh	I. Klasse Franken	II. Klasse Franken	III. Klasse Franken	Veränderung der Versicherungssummen für die Erste Klasse 1906	1907	1908	1913	1918	1918	Zweite Klasse 1900	1903	1912	1918	1919	19	Dritte Klasse 19	19	19	19
Neue alte		~~Kaufmann Gottfried~~																																	
126	120	~~Kunz Brüdern~~ Grüter ~~Anton Gebrüder~~ Fehle	Gauchschachen	Haus und Scheune			1	x	1														~~15000~~	~~20000~~	~~20000~~	~~11000~~									
	b																																		
	c																																		
	d																																		
127	121	~~Bättig Yost~~ ~~Birrer Anton~~ Heller Anton	Nabel	Haus und Scheune			1		1											~~5500~~					7,000										
128	122	Marti Yosef	Obersüsli	Haus und Scheune			1		1																		~~12000~~	17000	~~22000~~	R. 26000					
	a			Speicher			1		1																				~~1900~~	5000					
129	123	~~Peter Alois~~ ~~Bucher Gebrd. Felix~~ Bättig ~~Yosef~~ Gebr.	Ober Schönenbach	Haus und Scheune	1		1	1	x												~~16,000~~				~~24,000~~										
130	124	Yohann Alois	Untersüsli	Haus und Scheune			1		1												~~7,500~~				9,700										
131	a.	Yohann Alois	Mittlersüsli	Haus und Scheune			1		1																				2,000						

26 Latus

Staatsarchiv Luzern A 1143/462

Brandassekuranz-Register der Gemeinde Hergiswil.

Nro.	Lit.	Eigentümer.	Benennung der Strasse oder Liegenschaft	Benennung der Gebäude	Bauart Stein	Bauart Riegel	Bauart Holz	Dachung Ziegel	Dachung Schindeln	Dachung Stroh	Versicherungssummen I. Klasse Franken	Versicherungssummen II. Klasse Franken	Versicherungssummen III. Klasse Franken
1		albe											
132	125	~~Bürer Anton.~~ Kiener Franz ~~Schärli Melchior~~ Markt Hs.	Hinter Obsprunnatt	Haus und Scheune			1	/	x			~~3000~~	
133	126	~~Kiener Franz~~ Schärli Josef.	Vorder Obsprunnatt	Haus und Scheune			1	/	x			~~2000~~	
134	127	~~Meyer Anton~~ Zenggli Jak. ~~Wechsler Nikolaus~~ Wechsler Maria	Lingzorben	Haus Scheune u. Schwein Schopf			1		1		~~8000~~		
135	128	Riedweg Anton ~~Gaschmeister~~ ~~Riedweg Josef~~	Unter Schönenbach	Haus und Scheune u. Schweinschopf			1		1			~~5500~~	
136	129	Häfliger ~~Xaver~~ Karl	Schopfhof	Haus und Scheune			1		1		~~6000~~		
				27 Latus							14000	10500	

Veränderung der Versicherungssummen für die Erste Klasse.						Zweite Klasse.						Zweite Dritte Klasse.			
1903	1915	1916	1918	19 18	19	1900	1901	1902	1903	1905	1910	1912	19 18	19	19
	~~7000~~	~~10,000~~	~~12000~~	12,000					~~4000~~			~~6000~~			
~~4000~~				5,000											
						~~8000~~	~~9000~~	~~11,500~~		~~12,644~~	16,000				
~~8000~~				10000								12000	12000		

RZ 20,000

Staatsarchiv Luzern A 1143/462

Brandassekuranz-Register der Gemeinde Hergiswil

Nro.	Lit.	Eigentümer.	Benennung der Strasse oder Liegenschaft	Benennung der Gebäude	Bauart: Stein	Bauart: Riegel	Bauart: Holz	Dachung: Ziegel	Dachung: Schindeln	Dachung: Stroh	Versicherungssummen I. Klasse (Franken)	Versicherungssummen II. Klasse (Franken)	Versicherungssummen III. Klasse (Franken)	Veränderung der Versicherungssummen für die Erste Klasse 1903	1918	1920	19	19	19	Zweite Klasse 1900	1901	1903	1904	1908	1912	Zweite ~~Dritte~~ II. Klasse 1914	1915	1918	1918
Neu alte																													
137	130	Thalmann Jakob	Vorder Kreuzstiegen	Haus und Scheune & Schweinscheune			1		1			~~9000~~								~~13000~~			~~14,500~~					Z	22,000
	a			Speicher			1		1			~~3000~~																	3,900
	b.			Holzhaus & Remise			1		1			~~1300~~																	1,700
138	131	~~Vogel Eduard~~ ~~Anton~~	Mittler Kreuzstiegen	Haus & Scheune			1		1			~~6000~~													~~10,000~~				13,000
	a.	Ryser Ulrich		Schweinscheune			1		1			~~2000~~																	2,600
139	132	Birrer Xaver	Oberegg	Haus und Scheune			1		1			~~4500~~									~~8000~~					~~11000~~		Z	14,300
	a			Anteil Speicher			1		1			~~400~~																	500
140	133	Ruckli Josef Geschw.	Wind	Haus & Scheune			1		1			~~7000~~			...									~~9000~~			~~12000~~		15,000
	a.			Anteil Speicher			1		1			~~600~~																	800
141	135	Grüter Anton	Mittleregg	Haus und Scheune			1		1		~~5000~~											~~7000~~			~~10,000~~			~~13000~~	1920 20,000 ~~13,000~~
	a.			Holzschuppen			1	1						~~800~~	~~1000~~	1.500													
				28 Latus							5000	33800																	

Staatsarchiv Luzern A 1143/462

Brandassekuranz-Register der Gemeinde Hergiswil

Nro.	Lit.	Eigentümer.	Benennung der Strasse oder Liegenschaft	Benennung der Gebäude	Bauart Stein	Bauart Riegel	Bauart Holz	Dachung Ziegel	Dachung Schindeln	Dachung Stroh	Versicherungssummen I. Klasse Franken	Versicherungssummen II. Klasse Franken	Versicherungssummen III. Klasse Franken	Veränderung der Versicherungssummen für die Erste Klasse 1906 / 1915	1909 / 1917	1910 / 1918	1911 / 19	1913 / 19	1914 / 19	Zweite Klasse 1902	1903	1905	1913	1915	1916	Zweite Klasse 1918	1918	1920	19
Neue Alte																													
X 136		~~Troxler Gebrüder~~ Josef	Unter Egg	Haus, Scheune, Schweinställe, Maschinen, Kutschen			1		1			~~20000~~									~~22000~~		~~25000~~			R Z ~~27,000~~	27,000		
142	a	Huber Jakob v. Julius		Speicher v. Werkstatt			1		1			~~1000~~								~~100~~			~~4000~~			Z	5,200		
	b			Weidscheuerlein			1		1							300													
	c			Dt.			1		1							300													
	a			~~Schärmhütte~~ Wagenschuppen			1	1							Z	2,000													
143 X 136	e	Huber ~~Jakob~~ Jos.	Egg, Untermatt	Haus v. Scheune	1		1	1						~~25.500~~	R	31,800													
144 137		~~Kneubühler Gebrüder~~ Spiess Frau ~~Bucob Joh.~~ Schmid Siegwart	Gibel	Haus und Scheune			1		1		~~4000~~				~~8500~~	12,000													
145 138		~~Christen Josef~~ Rupp ~~Friedr.~~ Ernst ~~Siegentaler Johann~~	Ober Hitzern	Haus und ~~Scheune~~			1		1			~~7500~~									~~12,000~~			~~14000~~	~~16,000~~	R Z	23,000		
	a	~~Birrer Jakob~~		Scheuerlein			1	1								1,300													
147 139		Felber Sales ~~Bossert Johann~~ ~~Buob Franz Josef~~	Außer Hitzern	Haus und Scheune			1	1			~~5000~~				R Z	~~18,000~~	20,000												
148 140		Buob ~~Gebrüder~~ Sales.	Mittler Hitzern	Haus, Scheune & Schweinscheune			1		1			~~7000~~										~~4000~~	10,000			Z	~~13,000~~	16,000	
				29 Latus							9000	35500																	

Staatsarchiv Luzern A 1143/462

Brandassekuranz-Register der Gemeinde Hergiswil

Nro.	Lit.	Eigentümer.	Benennung: der Strasse oder Liegenschaft	Benennung: der Gebäude	Bauart: Stein	Bauart: Riegel	Bauart: Holz	Dachung: Ziegel	Dachung: Schindeln	Dachung: Stroh	Versicherungssummen: I. Klasse (Franken)	Versicherungssummen: II. Klasse (Franken)	Versicherungssummen: III. Klasse (Franken)
Neue	alte												
X	136	Tosler Josef Gebrüder	Unter Egg	Haus, Scheune, Waschhäuschen, Werkstatt, Trotte, Wasserschopf			1						
142	a.	Huber Jakob s. Julius					1						
	b.						1						
	c.						1						
	d.			Wagenschopf			1	1					
	e.												
143 X	136	e. Huber Jakob Jos.	Egg, Unterwasserstatt	Haus u. Scheune	1		1	1					
144	137	Kreuzbühler Gebrüder Spiess Franz Xaver Jos. Schmid Siegwart	Gibel	Haus und Scheune			1						
145	138	Christen Josef Ruppen Franz Xaver Siegentaler Johann	Ober Hirtern	Haus und Scheune			1		1				
	a	Bieri Jakob		Scheunenanbau			1	1					
147	139	Felber Sales Bosch Johann Buob Franz Josef	Äußere Hirtern	Haus und Scheune			1	1					
148	140	Buob Gebrüder Sales.	Mittlere Hirtern	Haus, Scheune u. Schmiedhaus			1		1				

Übertrag

Veränderung der Versicherungssummen für die

Erste Klasse. 1906	1909	1910	1911	1913	1914	Zweite Klasse. 1902.	1903.	1905	1913	1915	1916	Zweite Klasse. 1918	1918	1920	19
							22000		25000			RZ 27,000	27,000		
						2000			4000			Z 5,200			
	200														
	200														
			1500												
				20000											
		5500	6000												
							12000			14000	16,000	RZ 23,000			
				600	1000										
1000			10,000												
							4000	10000				Z 11,500	16,900		

29 Latus

Staatsarchiv Luzern A 1143/462

Brandassekuranz-Register der Gemeinde Hergiswil.

Nro.	Lit.	Eigentümer.	Benennung der Strasse oder Liegenschaft	Benennung der Gebäude	Bauart Stein	Bauart Riegel	Bauart Holz	Dachung Ziegel	Dachung Schindeln	Dachung Stroh	Versicherungssummen I. Klasse Franken	Versicherungssummen II. Klasse Franken	Versicherungssummen III. Klasse Franken
1		alte											
149	141	Blum Frz. Josef	Hinterschiti	Haus und Scheune			1		1		~~4500~~		
1													
1													
150	142	~~Büttig Xaver~~ Mehr Kob. Anton	Unter Hirschen	Haus und Scheune, Schweinestall			1	/	+		~~11000~~		
151	143	~~Mehr Josef~~ Bühler Alois	Grund	Haus und Scheune			1		1		~~7500~~		
1													
				Hermelingen Anton									
152	144	Bucher ~~Josef~~	Ober Ruk	Haus und Scheune	/		1	/	1		~~14000~~		
1	a.			Speicher			1		1		~~1500~~		
	6			Waschhäuschen			/	/					
153	145	Bucher ~~Josef~~	Unter Ruk	Haus und Scheune	/		1	/	1		~~5000~~		
											12000	31500	

30 Latus

Veränderung der Versicherungssummen für die Erste Klasse. 1900	1908	1912	1913	1916	1917
1918	1918	1919	1920	19	19
	9000				
~~27000~~	~~24000~~	32,100			
RZ	14300				

Brandassekuranz-Register der Gemeinde Hergiswil.

Nro.	Lit.	Eigenthümer.	Benennung der Strasse oder Liegenschaft	Benennung der Gebäude	Bauart: Stein	Bauart: Riegel	Bauart: Holz	Dachung: Ziegel	Dachung: Schindeln	Dachung: Stroh	Versicherungssummen I. Klasse (Franken)	Versicherungssummen II. Klasse (Franken)	Versicherungssummen III. Klasse (Franken)
149	141	Blum Fzg. Josef	Sinkenhüsli	Haus und Scheune			1						
150	142	~~Bättig Xaver~~ Mehr Josef Anderen	Unter Sinkern	Haus und Scheune, Schweinegscheine Nr. Hinterhalt			1						
151	143	~~Mehr Josef~~ Bühler Alois	Grund	Haus und Scheune			1						
152	144	Hermelingen Anton Bucher Josef Gebrüder	Ober Ennetmoos	Haus und Scheune	1	1	1						
	a			Speicher		1							
	b			Wohnhäuschen		1	1						
153	145	Bucher Josef Gebrüder	Unter Ennetmoos	Haus und Scheune	1	1	1						

30 Latus

Veränderung der Versicherungssummen für die																	
Erste Klasse.							Zweite Klasse.						Zweite ~~Dritte~~ Klasse.				
1900	1908	1912	1913	1916	1917		1901	1905	1907	1908	1913	1914	1915	1916	1918	1918	
				7500													
		~~14000~~	~~21000~~				~~13000~~	~~14000~~	~~16000~~								
	11,000																
3000																	
				~~13000~~	14000								~~11000~~				

1920
30,000
R ~~27500~~ 5,500
5,800

Staatsarchiv Luzern A 1143/462

Brandassekuranz-Register der Gemeinde Hergiswil.

Nro.	Lit.	Eigentümer.	Benennung der Strasse oder Liegenschaft	Benennung der Gebäude	Bauart: Stein	Bauart: Riegel	Bauart: Holz	Dachung: Ziegel	Dachung: Schindeln	Dachung: Stroh	Versicherungssummen I. Klasse Franken	Versicherungssummen II. Klasse Franken	Versicherungssummen III. Klasse Franken
Neue alte													
154 146		Birrer Josef ~~Räber Samuel~~	Sonnenrain	Haus und Scheune c.			1		1			~~8000~~	
	a.			Schirmhütte			1	1					
4 147		Mehr Josef ~~Schwartzen~~ ~~Kunz Alois Großrat~~	Ober Schachenmatt	Haus und Scheune			1		1			~~5000~~	
	a.	~~Vogel Anton Stöckli Jos. Großrat~~		Speicher			1		1			~~800~~	1909 abgebr.
155 148		Kunz Siegfried ~~Schwegler Jos.~~ ~~Rohrhirs Xaver~~ ~~Hodel Sales~~	Ober Fürbach	Haus und Scheune	1		1	1	+			~~8000~~	
	a.			Nebengebäude			1		1		1913 abgebr.	~~1500~~	
156 149		Meier Xav. ~~Lippe Jakob~~ ~~Auchli Niklaus~~ ~~Meier Johann Geisseler Xav.~~	Mittler Fürbach	Haus und Scheune			1		1			~~3500~~	
157 150		Bättig ~~Conrad~~ Geschwister Jakob	Hinter Fürbach 2/3	Haus und Scheune			1		1		3500		
				31 Latus							3500	26,800	

Veränderung der Versicherungssummen für die

Erste Klasse. 1904	1908	1915	1918	1920	19	Zweite Klasse. 1906	1907	1911	1914	1918	19	Dritte Klasse. 19	19	19	19
	~~[illegible]~~														
~~400~~	~~2500~~								15000	19,500					
							~~6000~~			7,800					
		~~13.000~~	~~16,300~~	25,000			1913 abgebr.	~~10000~~							
						~~5000~~		6000	Z	7,800					
			4,500												

Staatsarchiv Luzern A 1143/462

Brandassekuranz-Register der Gemeinde Hergiswil.

Nro.	Lit.	Eigentümer.	Benennung der Strasse oder Liegenschaft	Benennung der Gebäude	Bauart Stein	Bauart Riegel	Bauart Holz	Dachung Ziegel	Dachung Schindeln	Dachung Stroh	Versicherungssummen I. Klasse Franken	Versicherungssummen II. Klasse Franken	Versicherungssummen III. Klasse Franken	Veränderung der Versicherungssummen für die Erste Klasse 1909	1915	1918	19	19	19	Zweite Klasse 1902	1909	1915	1918	1920	19	Dritte Klasse 19	19	19	19
157 150	a.	~~Bättig Gebrüder~~ ~~Hunz Josef~~ Bättig ~~Geschw.~~ Jakob	Hinter Fürbach	1/3 Haus und Scheune			1		1		~~2500~~					3,200													
158 151		Kurmann Alois	Unter Hinterwald	Haus und Scheune			1		1		~~5500~~									~~8000~~		Z	10,400						
	a.			Speicher			1		1			~~100~~										Z	~~100~~	1,500					
	b			Wagenschopf			1		1															Z 500					
159 152		Schumacher Markus ~~Marti Josef~~	Ober Hinterwald	Haus und Scheune			1		1			~~4000~~								~~5000~~		~~8000~~	10,000						
	a	~~Kurmann Alois~~		Nebengebäude			1		1													~~400~~	500						
	b			Holzhaus			1		1													~~100~~	100						
160 153		Lustenberger Siegfried ~~Stöckli Josef~~ ~~Großrat~~	Ober Opferspühl	Haus und Scheune			1		1			~~14000~~									~~18,000~~	ZR	~~23,400~~	28,000					
	a.			Speicher			1		1			~~3000~~											~~3,900~~	3,900					
	b.			~~Scheune~~ Weidschenerlein	+		1	+	1		~~5000~~			Wide No 288 ~~6,000~~	~~500~~	600													
161 154		Zihlmann ~~Anton~~ Geschw.	Opferspühlhüsli	Haus und Scheune			1		1			~~1800~~										~~2500~~	3,100						
				32 Latus							13000	22900																	

Staatsarchiv Luzern A 1143/462

Brandassekuranz-Register der Gemeinde Hergiswil.

Nro.	Lit.	Eigentümer.	Benennung der Strasse oder Liegenschaft	Benennung der Gebäude	Bauart: Stein	Bauart: Riegel	Bauart: Holz	Dachung: Ziegel	Dachung: Schindeln	Dachung: Stroh	Versicherungssummen I. Klasse (Franken)	Versicherungssummen II. Klasse (Franken)	Versicherungssummen III. Klasse (Franken)	Veränderung der Versicherungssummen für die Erste Klasse 1915	Erste Klasse 1918	Erste Klasse 1920	Erste Klasse 19	Erste Klasse 19	Erste Klasse 19	Zweite Klasse 1904	Zweite Klasse 1905	Zweite Klasse 1909	Zweite Klasse 1913	Zweite Klasse 1918	Zweite Klasse 19	Dritte Klasse 19	Dritte Klasse 19	Dritte Klasse 19	Dritte Klasse 19
163 155		Meyer Xaver	Geißmatt	Haus und Scheune			1		1			~~10000~~								~~12000~~		~~14,000~~		18,200					
	a.			Speicher			1		1			~~2000~~												2,600					
	b			Schärmhütte			1		1													~~3,000~~		3,900					
164 156		Meyer Xaver	Tannenloch	Haus und Scheune			1		1			~~3500~~												4,500					
165 157		Albisser Gottfried ~~Troxler Jakob~~	Unter Tannen	Haus und Scheune			1		1		~~8000~~												~~9500~~	12,300					
	a	~~Johann Bucher Ch.~~		Holzhaus			1		1														~~600~~	800					
166 158		~~Hochstrasser Cand. Nat. Rath. Cie.~~	Ober Tannen	Haus und Scheune			1		1			~~16000~~									~~19,000~~		R Z	24,700					
	a.	Albisser ~~Johann~~ ~~Josef~~ Kinder		Speicher			1	1	1			~~1000~~			Z	1,300							Z	~~1,300~~					
	b.			Schweinscheune			1		1			~~1000~~			Z								Z	1,300					
	c			Weidschenerlein			1	1						1,700	2,100														
				33 Latus							8000	33500																	

Staatsarchiv Luzern A 1143/462

Brandassekuranz-Register der Gemeinde Hergiswil.

Nro.	Lit.	Eigentümer.	Benennung der Strasse oder Liegenschaft	Benennung der Gebäude	Bauart: Stein	Bauart: Riegel	Bauart: Holz	Dachung: Ziegel	Dachung: Schindeln	Dachung: Stroh	Versicherungssummen I. Klasse Franken	Versicherungssummen II. Klasse Franken	Versicherungssummen III. Klasse Franken	Veränderung der Versicherungssummen für die Erste Klasse 1904	Erste Klasse 1912	Erste Klasse 1918	Erste Klasse 19	Erste Klasse 19	Erste Klasse 19	Zweite Klasse 1906	Zweite Klasse 1907	Zweite Klasse 1912	Zweite Klasse 1915	Zweite Klasse 1917	Zweite Klasse 1918	Dritte Klasse 19	Dritte Klasse 19	Dritte Klasse 19	Dritte Klasse 19
Neue Alte		Hammermann Johann.																							R.Z.				
167 159		~~Burri Jakob~~	Ober Kurzhubel	Haus und Scheune			1		1			~~10000~~									~~20,000~~			~~23000~~	25,300				
	a.			Speicher			1		1			~~2500~~									~~3,000~~				Z. 3,900				
	b.			Schweinscheune			1		1			~~1800~~									~~2,500~~				Z. 3,200				
		~~Burkhalter Anna~~																											
168 160		~~Wermelinger Johann~~ Bieri Mathias.	Unter Kurzhubel	Haus und Scheune			1		1			~~10000~~													17,000				
	a.	Setz Anton		Schweinscheune mit Wascheinrichtung			1	1				~~2500~~													4,000				
169 161		Kohler ~~Ulrich~~ Friedr. ~~Gebr.~~	Sonnhalden	Haus und Scheune			1		1		~~7000~~			~~9000~~								~~14000~~			12,200				
	a			Schweinställe u. Wagenschuppen			1	1							~~2500~~	3,200													
		~~Kunz, Frei v. Kleeb~~																											
170 162		~~Kurmann Xaver~~ ~~Geiseler Xaver~~ Lösser Anton	Tannhalden	Haus und Scheune			1		1			~~4000~~								~~6,500~~			~~8000~~	~~11000~~	12,000				
		~~Kunz, Frei v. Kleeb~~ Birrer Jos.																											
171 163		~~Kurmann Xaver~~	Vorder Tannhalden	Haus und Scheune			1		1			~~3500~~								~~4,000~~			~~8000~~		10,000				
	a.	~~Geiseler Xaver~~		Speicher			1		1			~~1200~~													1,500				
				34 Latus							7000	35500																	

Staatsarchiv Luzern A 1143/462

Brandassekuranz-Register der Gemeinde Hergiswil.

Nro.	Lit.	Eigentümer.	Benennung der Strasse oder Liegenschaft	Benennung der Gebäude	Bauart: Stein	Bauart: Riegel	Bauart: Holz	Dachung: Ziegel	Dachung: Schindeln	Dachung: Stroh	Versicherungssummen I. Klasse Franken	Versicherungssummen II. Klasse Franken	Versicherungssummen III. Klasse Franken	Veränderung der Versicherungssummen für die Erste Klasse 1912	Erste Klasse 1913	Erste Klasse 1918	Erste Klasse 19	Erste Klasse 19	Erste Klasse 19	Zweite Klasse 1912	Zweite Klasse 1915	Zweite Klasse 1918	Zweite Klasse 1918	Zweite Klasse 19	Zweite Klasse 19	Dritte Klasse 19	Dritte Klasse 19	Dritte Klasse 19	Dritte Klasse 19
Neue Alte																													
172	164	Bühler Anna	Bruch	Haus und Scheune			1		1		~~3500~~			~~6000~~		8,000													
		~~Peter Jakob~~ ~~Portmann Alfred~~ ~~Kneubühler Hermann~~																											
173	165	~~Schwegler Josef~~	Mittler Langhubel	Haus und Scheune			1		1			~~10000~~										~~14000~~	14,000						
	a.			Speicher u. Schweineschenne			1		1			~~1000~~										~~1500~~	1,500						
		Gebr. Mahr ~~Bättig Niclaus~~																											
174	166	~~Kunz Alois~~	Unter Langhubel	Haus und Scheune			1		1			~~8000~~									~~10.000~~		12500						
	a.	~~Kölli Simon~~ ~~Schaller Xaver~~		Anteil Speicher			1		1			~~100~~											100						
	b			Scheuerlein			1		1						~~250~~	300													
175	167	Zemp Peter	Unter Langhubel	Haus und Scheune			1		1			~~6000~~								~~8000~~	~~10.000~~		12,500						
	a.			Anteil Speicher			1		1			~~100~~											100						
	b			Heuschuppen			1		1						~~200~~						~~300~~		400						
				35 Latus							3500	25200																	

Staatsarchiv Luzern A 1143/462

Brandassekuranz-Register der Gemeinde Hergiswil

Nro.	Lit.	Eigentümer.	Benennung der Strasse oder Liegenschaft	Benennung der Gebäude	Bauart: Stein	Bauart: Riegel	Bauart: Holz	Dachung: Ziegel	Dachung: Schindeln	Dachung: Stroh	Versicherungssummen I. Klasse Franken	Versicherungssummen II. Klasse Franken	Versicherungssummen III. Klasse Franken	Veränderung der Versicherungssummen für die Erste Klasse 1912	Erste Klasse 1915	Erste Klasse 1918	Erste Klasse 19	Erste Klasse 19	Erste Klasse 19	Zweite Klasse 1907	Zweite Klasse 1913	Zweite Klasse 1918	Zweite Klasse 1918	Zweite Klasse 19	Zweite Klasse 19	Dritte Klasse 19	Dritte Klasse 19	Dritte Klasse 19	Dritte Klasse 19
Neue alte																													
176 169		Schwegler ~~Schwestern~~ Ulrich	Länghubel~~hoyer~~ Fürst	Haus und Scheune			1		1			~~8000~~										11000	11,000						
177 170		Räber ~~Heinrich~~ ~~Friedrich~~ Andreas	Hinter Länghubel	Haus und Scheune			1		1		~~9000~~			~~12000~~		~~15,600~~													
178 171		Birrer ~~Geschwister~~ Josef ~~Johann~~	Holzschür	Haus und Scheune			1		1		~~6000~~				~~9000~~	11,200													
179 172		Birrer ~~Josef~~ Veronika Frau	Ober Holz	Haus und Scheune			1		1			~~7000~~									~~10500~~		13,200						
180 173		Geisseler ~~Wiederkehr Frau~~ Leopz	Unter Holz	Haus und Scheune			1		1			~~3500~~								~~5,000~~			8,000						
	a			Weidscheune			1		1							500													
				36 Latus							15000	18500																	

Staatsarchiv Luzern A 1143/462

Brandassekuranz-Register der Gemeinde Hergiswil

Nro.	Lit.	Eigentümer.	Benennung der Strasse oder Liegenschaft	Benennung der Gebäude	Bauart Stein	Bauart Riegel	Bauart Holz	Dachung Ziegel	Dachung Schindeln	Dachung Stroh	Versicherungssummen I. Klasse Franken	Versicherungssummen II. Klasse Franken	Versicherungssummen III. Klasse Franken
Neu	alte	Birrer Frau Katharina,											
181	174	~~Unverehelichter Schwesterer~~ Geisseler ~~Josef~~ Erminia	Unter Holz	Haus und Scheune			1		1			~~7000~~	
182	175	Bieri Gottlieb	Tannhölzli	Haus und Scheune			1		1		~~4000~~		
183	176	Peter Josef	Ober Holz	Haus und Scheune			1		1			~~2500~~	
184	177	Peter Anna Peter Brüderen	Ober Holz	Haus und Scheune			1		1			~~2500~~	
185	178	Arnold Gebr. Kollaudes, Kiffer & Cie. Roth Josef	Feld	Haus und Scheune			1		1		~~5500~~		
	a			Sommerscheune			1		1				
				37 Latus							9500	12000	

Veränderung der Versicherungssummen für die

Erste Klasse. 1905	1910	1912	1915	19 18	19	Zweite Klasse. 1916	1912	19 18	19	19	19	Dritte Klasse. 19	19	19	19
								10,000							
		~~6000~~		7,800											
						~~6000~~		7,800							
							~~8000~~	11,000							
~~6000~~	9000			11,700											
			400	~~500~~	1										

Staatsarchiv Luzern A 1143/462

Brandassekuranz-Register der Gemeinde Hergiswil

Nro.	Lit.	Eigentümer.	Benennung: der Strasse oder Liegenschaft	Benennung: der Gebäude	Bauart: Stein	Bauart: Riegel	Bauart: Holz	Dachung: Ziegel	Dachung: Schindeln	Dachung: Stroh	Versicherungssummen: I. Klasse (Franken)	Versicherungssummen: II. Klasse (Franken)	Versicherungssummen: III. Klasse (Franken)
Neue	alte	Betz-Roth Veronika											
186	179	~~Roth Geschwister~~	Reitstutz in d. Wasserfallen	Haus und Scheune			1		1		~~1000~~	1911 abgebrannt.	
187	180	Büchler Frau	Reitstutzmüli	Haus und Scheune			1		1		~~3500~~		
188	181	Lüssiwang zu Isenau Huber, Wart. Philomena Wwe Peter Yakob ~~Wart Johann Josef~~	Reitstutz	Antheil Haus & Scheune			1		1			~~1800~~	
188	181 a. b.	Lüssiwang zu Isenau Huber, Wart. Philomena Wwe. ~~Wart~~ ~~Josef~~	Reitstutz	Antheil Haus & Scheune Scheuerlein			1 1		1 1			~~1800~~	
189	182	Zemp Yakob	Mülibühl Alpnach	Haus & Scheune			1		1			~~5000~~	
			38 Latus								7500	8600	

Veränderung der Versicherungssummen für die

Erste Klasse.							Zweite Klasse.						Dritte Klasse.			
1906	1907	1918	19	19	19		1900	1901	1906	1915	1918	1920	19	19	19	19
~~6,000~~	~~6,000~~	Z 7,800														
~~4,000~~		5,800														
									~~3000~~		3,900					
							~~2000~~	3,000			3,900	800				
							~~7000~~				9000	10,200				

Staatsarchiv Luzern A 1143/462

Brandassekuranz-Register der Gemeinde Hergiswil.

Nro.	Lit.	Eigentümer.	Benennung der Strasse oder Liegenschaft	Benennung der Gebäude	Bauart Stein	Bauart Riegel	Bauart Holz	Dachung Ziegel	Dachung Schindeln	Dachung Stroh	Versicherungssummen I. Klasse Franken	Versicherungssummen II. Klasse Franken	Versicherungssummen III. Klasse Franken
1. 190	183	~~Peter Franz~~ Lustenberger Bernh.	Küchlabüschgraben	Haus und Scheune			1		1		~~1200~~		
1. 191	184	Peter Johann Jos. s. Sohn	Küchlabüsch-Rauhenen	Haus und Scheune			1		1		~~2500~~		
1. 192	185	~~Bölliger Peter~~ Wieser Elisab. Kreuzalpli ~~Roos Johann~~	~~Jungenbüsch auf Hinter Bützistein~~	Haus und Scheune			1		Ziegel		~~1500~~		
1. 193	186	Corporation Willisau-Stadt	Alp Hinter Schwand	Haus			1		1		~~5000~~		
	a.			Scheune			1		1		~~8000~~		
	b.			Speicher			1		1		~~1000~~		
	c.			Gartenhütte			1		1		~~200~~		
	d		Hammaly	Blockhütte			1		1				
	e.		Higgmaly	Schuggen			1		1				
1 195	187	Bankhauser Gottfried ~~Hochstrasser Cand. Rafael~~ ~~Michel Mathäus~~	Hammer Alp	Haus m. Schweinestall			1		1		~~5000~~		
	a.			Scheune			1		1		~~9000~~		
	b.			Kuhstall			1		1		~~3500~~		
				39 Latus							52200	31700	

Veränderung der Versicherungssummen für die

Erste Klasse. 19 07	19 08	19 13	19 14	19 17	19 18	Zweite Klasse. 19 04.	19 05	19 13	19 18	19 19	19	Dritte Klasse. 19	19	19	19
~~3000~~					3900										
~~5000~~	~~6500~~				8400										
		~~7000~~			9100										
							~~5000~~	~~7000~~	13.000						
								~~9500~~	12.300						
								~~1200~~	2.500						
		~~300~~		400											
	~~1500~~			2.500											
													2000		
						~~8000~~			10.900						
						~~12000~~			15.600						
			2500	2.500											

Staatsarchiv Luzern A 1143/462

Brandassekuranz-Register der Gemeinde Hergiswil.

Nro.	Lit.	Eigentümer.	Benennung der Strasse oder Liegenschaft	Benennung der Gebäude	Bauart Stein	Bauart Riegel	Bauart Holz	Dachung Ziegel	Dachung Schindeln	Dachung Stroh	Versicherungssummen I. Klasse Franken	II. Klasse Franken	III. Klasse Franken
196	188	~~Arnold Lotscher Frau~~ Arnold Lotscher Frau geschwister	Grund-Hergiswil	Haus und Scheune			1		1		~~4500~~		
	a			Wagenschuppen			1		1				
197	189	Roos Xaver	Grundstück	Haus und Scheune			1		1		~~7000~~		
	a.			Haus			1		1		~~1000~~		
	b			Hebenschenne			1		1				
194	191	Corporation Willisaustadt Hell		Haus und Scheune			1		1		~~6000~~		
	a			Wagenschuppen			1		1				
		~~Bucher Leonz~~ Hergiswil ~~Hotel Sch. z. Hirsch~~ Anton											
193	192	~~Thalmann Anna~~	Grund, oben	Haus und Scheune			1		1		~~9500~~		
	b			Werkstatt			1		1				
199	192	I ~~Bucher Johann~~ Hermann Adolf Maurer Müller Hergiswil	Grund, mittlere	Haus u. Scheune			1		1				
200	192	a Wirth Xaver	Grundstück	Haus und Scheune Arbeiter			1		1		~~6500~~		
				40 Latus							28500	6000	

Veränderung der Versicherungssummen für die

Erste Klasse. 1900	1901	1903.	1907	1908	1911	Zweite Klasse. 1915	1916	1918	19	19	19	Dritte Klasse. 19	19	19	19
1912	1913	1914	1916	19 18	1920										
				10,400			~~1,500~~	1,800							
				12,000											
				1,200			~~1,000~~	1,200							
~~3000~~			Z	4,000		~~7,000~~	Z	14,000							
~~14,000~~			~~15,500~~	18,600											
			~~600~~	700											
~~9000~~	~~10,000~~		~~12~~	~~13,000~~	16,000										
				10,400											

Staatsarchiv Luzern A 1143/462

Brandassekuranz-Register der Gemeinde Hergiswil.

Nro.	Lit.	Eigentümer.	Benennung der Strasse oder Liegenschaft	Benennung der Gebäude	Bauart: Stein	Bauart: Riegel	Bauart: Holz	Dachung: Ziegel	Dachung: Schindeln	Dachung: Stroh	Versicherungssummen I. Klasse (Franken)	Versicherungssummen II. Klasse (Franken)	Versicherungssummen III. Klasse (Franken)	Veränderung der Versicherungssummen für die Erste Klasse 1900	1901	1903	1907	1908	1911	Zweite Klasse 1915	1916	1918	19	19	19	Dritte Klasse 19	19	19	19
Neue alte																													
196	188	Aregger ~~Lötscher Frau~~ Geschwister Frau	Graus-Wiggern	Haus und Scheune			1		1					~~800~~			8,000												
	a			Wagenschuppen			1		1												~~1,500~~	1,800							
197	189	Roos Xaver	Grauschier	Haus und Scheune			1		1									10,000											
	a			Haus			1		1																				
	b			Hebenscheune			1		1												~~1,000~~	1,200							
194	191	Corporation Willisaustadt Höll		Haus und Scheune			1		1											~~7,000~~	Z	14,000							
	a			Wagenschuppen			1	1							~~2000~~														
198	192	~~Kunz Benjamin~~ ~~Hodel Jak. v. Xaver~~ ~~Thalmann Anna~~ Anton	Graus, ober	Haus und Scheune			1		1										~~11,000~~										
	a ~~b~~			Werdschmerlein			1		1																				
199	192 I	~~Kneubühler Johann~~ ~~Kürmann Adolf~~ Maurer ~~Müller Richard~~	Graus, mittler	Haus u. Scheune			1	1											~~2000~~										
200	192 a	Warth Xaver	Grauschwendi	Haus und Scheune u. Anbau			1									8000													

40 Latus

Staatsarchiv Luzern A 1143/462

Brandassekuranz-Register der Gemeinde Hergiswil.

Nro.	Lit.	Eigentümer.	Benennung der Strasse oder Liegenschaft	Benennung der Gebäude	Bauart Stein	Bauart Riegel	Bauart Holz	Dachung Ziegel	Dachung Schindeln	Dachung Stroh	Versicherungssummen I. Klasse Franken	Versicherungssummen II. Klasse Franken	Versicherungssummen III. Klasse Franken	Veränderung der Versicherungssummen für die Erste Klasse 1902	1910	1912	1913	1918	1918	Zweite Klasse 1906	1916	1918	19	19	19	Dritte Klasse 19	19	19	19
Neue Alte																													
201	193	~~Roos Anton~~	Grausneumatt	Haus und Scheune			1		1		~~7500~~										~~9000~~	10,800							
	a	Thalmann ~~Anton~~ Johann		Schärmhütte			1	1								~~1000~~			1,300										
202	194	Hodel Johann ~~Albisser Josef~~	Unterberg	Haus und Scheune			1		1			~~4000~~								~~1,500~~		5,800							
	a	~~Lustenberger Rosa Fuchs~~		Schweinställe & Holzhaus			1		1											~~1,000~~		1,300							
203	195	Thalmann Katharina ~~Albisser Josef~~ ~~Geschwister~~ ~~Sohn~~	Unterberghüsli	Haus und Scheune			1	Eternit	+			~~4000~~			~~4000~~	~~6000~~	10,000		13,000										
204	196	Bättig Gebr. ~~Robert~~ ~~Aregger Geschwister~~	Fröschenloch	Haus und Scheune			1		1		~~2500~~			~~2500~~			~~6000~~	~~7500~~	7,500										
205	197	Bättig Jost	Länghubelmörsli	Haus und Scheune			1		1			~~3000~~										3,900							
				41 Latus							10,000	11,000																	

Staatsarchiv Luzern A 1143/462

Brandassekuranz-Register der Gemeinde Hergiswil.

Neue	Nro.	Lit.	Eigentümer.	Benennung der Strasse oder Liegenschaft	Benennung der Gebäude	Bauart Stein	Bauart Riegel	Bauart Holz	Dachung Ziegel	Dachung Schindeln	Dachung Stroh	Versicherungssummen I. Klasse Franken	Versicherungssummen II. Klasse Franken	Versicherungssummen III. Klasse Franken	Veränderung der Versicherungssummen für die Erste Klasse 1902	1915	1916	1918	19	19	Zweite Klasse 1904	1906	1908	1914	1918	19	Dritte Klasse 19	19	19	19
206	198		Geisseler Josef ~~Birrer Johann~~	Mettlen	Haus und Scheune			1		1			~~4000~~										~~6000~~		7,800					
207	199		Kuback Adolf ~~Frau Gebr.~~	Ober Sagenmatt	Haus und Scheune			1		1			~~6000~~			— —					~~8000~~	~~9000~~			11,700					
		a.			Scheuerlein			1		1												~~600~~			700					
208	200		Aregger ~~Niklaus~~ Geschwister	Unter Sagenmatt	Haus und Scheune			1		1			~~8500~~												11,000					
		a.			Schweinscheune			1		1			~~1500~~												1,900					
		b.			Speicher			1		1			~~200~~												300					
209	201		~~Roos Alois~~ Bürgisser Jos. ~~Geisseler Xaver~~	Hinter Nesel	Haus und Scheune			1		1			~~8500~~		~~10000~~		~~13,000~~	15,600												
210		a.	Rösch Anton	Nesselscheuer	Scheune 2. + Haus 1.			1		1			~~700~~		~~1000~~	~~3500~~	Z	8,500												
211	202		Schütz Andreas ~~Kuhn Jakob~~	Ober Nesel	Haus und Scheune			1		1			~~12000~~											~~17500~~ R.	27,000					
		a.			Speicher			1		1			~~2000~~												2,600					
					42 Latus								43400																	

Staatsarchiv Luzern A 1143/462

Brandassekuranz-Register der Gemeinde Hergiswil

Nro.	Lit.	Eigentümer.	Benennung der Strasse oder Liegenschaft	Benennung der Gebäude	Bauart Stein	Bauart Riegel	Bauart Holz	Dachung Ziegel	Dachung Schindeln	Dachung Stroh	Versicherungssummen I. Klasse Franken	Versicherungssummen II. Klasse Franken	Versicherungssummen III. Klasse Franken
Neue alte		Rölli Robert											
212	203	~~Schwegler Melchior~~	Unter Rafzel	Haus und Scheune			1		1		~~8000~~		
	a			Holzschuppen			1	1					
213	204	Rölli ~~Anton~~ Sen.	Schwarzfurbel	Haus und Scheune			1		1			~~10500~~	
	a.			Speicher			1		1			~~800~~	
	b.			Schweinescheune			1		1			~~700~~	
214	205	Lustenberger Franz	Stilliberg	Haus und Scheune			1		1			~~11000~~	
	a.			Speicher			1		1			~~800~~	
	b.			Schweinescheune	1		1	/	1		~~3000~~		
	c			2 Bienenhäuschen			1		1				
		Kuhnmann Anton											
215	206	~~Kunz Benz. 12~~	Vord Lüthingen	Haus u. Scheune			1		1			~~9000~~	
	a.	~~Hess Jakob~~	~~Hofgenossenschaft~~	Speicher			1		1			~~1000~~	
	b.	~~" "~~	~~" "~~	Schweinescheune Holzschen			1		1			~~500~~	
216	207	Lustenberger Peter	Lüthingen	Haus und Scheune			1		1			~~11000~~	
	a.			Speicher			1		1			~~1200~~	
	b			Hebammen Pferdestall			1	1					
				43 Latus							11000	49500	

Veränderung der Versicherungssummen für die

Erste Klasse. 1902.	1908	1911	1917	1918	1920	Zweite Klasse. 1902.	1905	1907	1909	1911	1913	Zweite ~~Dritte~~ Klasse. 1914	1917	1918	1920
~~9500~~	~~11,000~~		~~500~~	600					~~14,000~~				~~16000~~	15,200	
									~~1,000~~					1,900	
									~~1,000~~					1,900	

Brandassekuranz-Register der Gemeinde Hergiswil.

Nro.	Lit.	Eigentümer.	Benennung der Strasse oder Liegenschaft	Benennung der Gebäude	Bauart: Stein	Bauart: Riegel	Bauart: Holz	Dachung: Ziegel	Dachung: Schindeln	Dachung: Stroh	Versicherungssummen I. Klasse (Franken)	Versicherungssummen II. Klasse (Franken)	Versicherungssummen III. Klasse (Franken)	Veränderung der Versicherungssummen für die Erste Klasse 1908	Erste Klasse 1910	Erste Klasse 1911	Erste Klasse 1912	Erste Klasse 1914	Erste Klasse 1918	Zweite Klasse 1903	Zweite Klasse 1907	Zweite Klasse 1908	Zweite Klasse 1910	Zweite Klasse 1911	Zweite Klasse 1912	Zweite ~~Dritte~~ Klasse Dritte Klasse 1918	Dritte Klasse 1918	Dritte Klasse 19	Dritte Klasse 19
Neu alte																													
~~217~~ 208		Wermelinger Anton	Groß Sahlbühl	Haus, Scheune & Schweinscheune			1		1			~~18000~~									~~22,000~~		~~25,000~~						
	a.			Speicher & Schuppen			1		1			~~800~~									~~3,000~~								
	b			Weidscheuerlein			1	1									~~400~~		Z 500										
218 209		Bammert ~~Jakob~~ Josef & Söhne Xaver	Klein Sahlbühl	Haus und Scheune			1		1			~~7000~~													~~11000~~				
	a.			Holzhaus			1		1			~~1500~~																	
219 210		~~Scheidegger Jost~~ Steffen ~~Dominik~~ Familie	Schattenmoos	Haus und Scheune			1		1			~~5500~~											~~7,500~~						
220 211		~~Limacher Gebrüder~~ Bieri Familie	Hauten	Haus und Scheune			1		1			~~7500~~									~~9,500~~			~~12,000~~					
	a.	~~Lustenberger Siegfried~~		Speicher			1		1			~~500~~									~~1,000~~								
	b.	~~Bieri Siegfried~~		2 Weidscheuerlein			1		1					~~200~~	~~1000~~				1,300										
221 212		Warth ~~Geschwister~~ Josef	Hinter Säge	Haus und ~~Säge~~ Scheune			1	1	1			~~10000~~								~~13000~~				~~18000~~					
	a.			Speicher			1		1			~~500~~												~~1000~~					
	b.			Sägegebäude			1	1			~~3500~~					~~5000~~		~~6000~~								~~8000~~	8000		
				44 Latus							3500	51300																	

Staatsarchiv Luzern A 1143/462

Brandassekuranz-Register der Gemeinde Hergiswil.

Nro.	Lit.	Eigentümer.	Benennung der Strasse oder Liegenschaft	Benennung der Gebäude	Bauart Stein	Bauart Riegel	Bauart Holz	Dachung Ziegel	Dachung Schindeln	Dachung Stroh	Versicherungssummen I. Klasse Franken	Versicherungssummen II. Klasse Franken	Versicherungssummen III. Klasse Franken
207	208	Wermelinger Anton	Horb Rosslibüel	Wohn- Oekonomie- u. Waschhaus			1		1			~~18000~~	
	a.			Speicher			1		1			~~800~~	
	b.			Schweinestallanbau			1	1					
218	209	Bammert Jakob Jakobs Sohne Bauer	Klein Rosslibüel	Wohn- und Oekonomie			1		1			~~7000~~	
	a.			Holzhaus			1		1			~~1500~~	
219	210	~~Scheidegger Jost~~ Steffen ~~Dominik~~ Erben	Ruttenwald	Wohn- und Oekonomie			1		1			~~5500~~	
220	211	Bieri Familie Limacher Gebrüder Hauptm		Wohn- und Oekonomie			1		1			~~7500~~	
	a.	~~Lustenberger Siegfried~~		Speicher			1		1			~~500~~	
	b.	~~Bieri Siegfried~~		2 Waschhäuschen			1		1				
221	212	Warth Josef Gerichtsvogt	Hinter Burg	Wohn- und ~~Burg~~ Oekonomie			1		1			~~10000~~	
	a.			Speicher			1		1			~~500~~	
	b.			Waschgebäude			1	1			~~3500~~		
				Latus							3500	51300	

Veränderung der Versicherungssummen für die

Erste Klasse. 1908	1910	1911	1912	1914	1918	Zweite Klasse. 1903	1908	1908	1910	1911	1914	Zweite ~~Dritte~~ Klasse. 1913	1918	1918	1919
							~~22000~~		~~25000~~				R Z	32,500	
							~~3000~~						Z	2,900	
			~~400~~	Z	500										
											~~11000~~			17,300	
														2,900	
									~~7,600~~					10,000	
~~200~~	~~1000~~			1,300			~~9500~~		~~12000~~			17000	R Z	22,000	
							~~1000~~						Z	1,300	
						~~12000~~			~~12000~~			~~18500~~		22,000	
									~~1000~~					1,300	
		~~5000~~		~~6000~~											

Nro.	Lit.	Folio des Grundbuches	Eigentümer

Staatsarchiv Luzern A 1143/462

Brandassekuranz-Register der Gemeinde Hergiswil.

Nro.	Lit.	Eigentümer.	Benennung der Strasse oder Liegenschaft	Benennung der Gebäude	Bauart Stein	Bauart Riegel	Bauart Holz	Dachung Ziegel	Dachung Schindeln	Dachung Stroh	Versicherungssummen I. Klasse Franken	Versicherungssummen II. Klasse Franken	Versicherungssummen III. Klasse Franken
Neu alte													
222	214	Bättig ~~Johann~~ Josef	Feldmittli	Haus und Scheune			1		1			~~4000~~	
223	215	Bättig ~~Johann~~ Josef	Klein Lüpfertal	Haus und Scheune x. Acker			1		1			~~4500~~	
	a.			Schweinestall mit Aufbewahrungsraum			1	1			~~2000~~		
	b.			Scheune u. Holzschopf			1	1					
215		Bättig Jos.	St.	Haus			1	1					
224	216	~~Bättler Anton~~ Keller ~~Gebrüder~~ Geissbühler Christ.	Josefs Lüpfertal	Haus und Scheune	1		1	1	1			~~22000~~	
	a.			Speicher			1		1			~~1500~~ Wohnung.	
a	b.			Schweinestall mit Aufbewahrungsraum			1		1			~~2000~~	
b	c.			Holzhaus			1		1			~~400~~	
c	d			Scheunenhaus			1	1					
225	217	Huback Xaver	Hinter Lerchenbühl	Haus und Scheune			1		1			~~4500~~	
		~~Schwarzlet Johannes~~ ~~Barmettler~~											
226	218	Birrer ~~Franz~~ ~~Lenz~~ ~~Heller Jacob~~ ~~Stöckli Caspar Josef~~	Mittler Lerchenbühl	Haus und Scheune			1	1	1			~~4000~~	
											2000	42,900	

45 Latus

Veränderung der Versicherungssummen für die

Erste Klasse. 1901	1909	1911	1912	1914	19 18	Zweite Klasse. 1901	1912	1913	19 18	19	19	Dritte Klasse. 19	19	19	19
									5,200						
						1911 abgebr. ~~2000~~									
3000				Z 3,900											
			~~10000~~	~~12500~~ Z 16,200											
		~~12000~~	~~15000~~	~~17,500~~ RZ 22,700											

Brandassekuranz-Register der Gemeinde Hergiswil

Nro.	Lit.	Eigentümer.	Benennung der Strasse oder Liegenschaft	Benennung der Gebäude	Bauart Stein	Bauart Riegel	Bauart Holz	Dachung Ziegel	Dachung Schindeln	Dachung Stroh	Versicherungssummen I. Klasse Franken	Versicherungssummen II. Klasse Franken	Versicherungssummen III. Klasse Franken
227	218 a.	~~Keller Jakob~~ Wernolinger Siegfried.	Matten Lerchenbühl	Haus und Waschhaus			1	1			~~5000~~		
	6			Scheune			1	1					
228	219	~~Lötscher Peter Hofen~~ Meyer Franz Horw	Horw Matte	Haus	1		1	1	x			~~12400~~	
	a.			Anbau			1		1			~~500~~	
	b.			Scheune u. Schweinstall			1	1				~~6000~~	
	c.			Waschhaus	1		1	1				~~1600~~	
229	221	~~Fuchs Alois~~ ~~Zürig Niklaus~~ Schindler Lutz	Wichlenmatt Kirchfeld	Haus, Scheune u. Schopf	1		1	1	x		~~6500~~		
230	222	Theiler Heinrich	Kirchfeld	Haus und Scheune			1	1			~~8000~~		
231	223	Emmenegger Franz	Schiltbühlen	Haus und Scheune			1		1			~~4500~~	
				Übertrag							19500	25000	

Veränderung der Versicherungssummen für die Erste Klasse.	1900	1912	1913	1915	19 18	1920
	~~2000~~				10,400	
			~~200~~		400	
				RZ ~~16.000~~	~~24,000~~	40,000
						16,000
				~~1.600~~	~~2,000~~	2,000

Zweite Klasse.	1902.	1910	19 18	1920	19	19
			Z ~~600~~	2,000		
			Z ~~1,000~~			

Dritte Klasse.	19	19	19	19

	~~15000~~		19,500	~~7500~~			
	...		10,400				
				7000	8,100		

Staatsarchiv Luzern A 1143/462

Brandassekuranz-Register der Gemeinde Hergiswil.

Nro.	Lit.	Eigentümer.	Benennung der Strasse oder Liegenschaft	Benennung der Gebäude	Bauart Stein	Bauart Riegel	Bauart Holz	Dachung Ziegel	Dachung Schindeln	Dachung Stroh	Versicherungssummen I. Klasse Franken	Versicherungssummen II. Klasse Franken	Versicherungssummen III. Klasse Franken
Neu	alte												
232	225	Bättig Gebrüder	Bogenmattweid	Haus und Scheune		1			1			~~4500~~	
233	226	Albisser Anton	Wisenbüschweidschür	Haus und Scheune			1		1			~~3000~~	
	a.			Schweinstall			/		/				
234	227	Gut Johann Meier ~~Josef~~ Hergiswil	Ober Schmide	Haus mit Schmide und Waschhaus		1			1			~~10000~~	
235	228	Heggi Gebrüder	A. Hostrül Hinterkilen	Haus und Scheune			1		1			~~600~~	
237	229	Felber Johann ~~Lanz Jakob~~	Ober dem Acker	Haus		1			1			~~4000~~	
				47 Latus							4000	18100	

Veränderung der Versicherungssummen für die

Erste Klasse. 1904	1910	1915	1918	19	19	Zweite Klasse. 1902	1905	1906	1911	1914	1918	Zweite ~~Dritte~~ Klasse. 1915	1918	1918	19
						~~7000~~		~~6000~~ 6,500			~~11000~~ 13000		~~13000~~	13,000	
		~~1000~~	1,300				~~6000~~		~~2500~~			~~3000~~		10,000	
							~~500~~								
								~~12000~~ 12,000		16000				21,000	
												~~2000~~		2,500	
						~~6000~~ 8000		10,500							

Staatsarchiv Luzern A 1143/462

Brandassekuranz-Register der Gemeinde Hergiswil.

Nro.	Lit.	Eigentümer.	Benennung der Strasse oder Liegenschaft	Benennung der Gebäude	Bauart Stein	Bauart Riegel	Bauart Holz	Dachung Ziegel	Dachung Schindeln	Dachung Stroh	Versicherungssummen I. Klasse Franken	Versicherungssummen II. Klasse Franken	Versicherungssummen III. Klasse Franken	Veränderung der Versicherungssummen für die Erste Klasse 1902	Erste Klasse 1904	Erste Klasse 1907	Erste Klasse 1910	Erste Klasse 1915	Erste Klasse 1918	Zweite Klasse 1905	Zweite Klasse 1910	Zweite Klasse 1914	Zweite Klasse 1918	Zweite Klasse 19	Zweite Klasse 19	Dritte Klasse 19	Dritte Klasse 19	Dritte Klasse 19	Dritte Klasse 19
Neue Alte																													
238	230	Bieri ~~Siegfried~~ Hermann	Vollen	Haus und Scheune			1		1		~~4000~~									~~7,000~~		~~8,500~~	11,000						
	a			Holzschopf			1		1													~~400~~	500						
239	231	Lötscher ~~Peter~~ Anton	Vorder Berkenbühl	Haus und Scheune			1	1			~~13000~~				~~18,000~~				23,400										
240	232	Wermelinger Anton	Schlangacher	Haus und Scheune			1		1		~~4000~~					~~6,000~~	~~7000~~		9,100										
~~14~~	233	Kirchgemeinde	Hergiswil	Pfarrkirche	1			1			~~130000~~			~~150,000~~				~~165000~~ R	206,000										
241	234	Bättig ~~Leonz~~ Xav.	~~Bett~~hübel	Haus und Scheune			1		1			~~6000~~									7,500		Z 9,900						
				48 Latus							151000	6000																	

Staatsarchiv Luzern A 1143/462

Brandassekuranz-Register der Gemeinde Hergiswil.

Nro.	Lit.	Eigentümer.	Benennung der Strasse oder Liegenschaft	Benennung der Gebäude	Bauart Stein	Bauart Riegel	Bauart Holz	Dachung Ziegel	Dachung Schindeln	Dachung Stroh	Versicherungssummen I. Klasse Franken	Versicherungssummen II. Klasse Franken	Versicherungssummen III. Klasse Franken
1 Neue	alte	~~Andreas Robert Wagner~~											
2 242	235	~~Bichler Jakob~~	Langmatt	Haus und Scheune		1		1			~~5500~~		
		~~Häfliger Anton~~											
		~~Stöckli Alois Hermenbaum~~						/					
		Bünd Gebäude											
2 1926	237	Gemeinde Hergiswil	Hübeli	Schulhaus			1		1			~~9500~~	
a	a			Werkstatt			/		/				
2 243	238	~~Hadelmann Johann~~	Unter Schwarzfluhl	Haus und Scheune			1		1			~~6500~~	
	a	~~Koch Josef~~		Hofgenossenschaft			1		1			~~300~~	
		Kirchgemeinde Hergiswil											
15	239	~~Kälin Maria Kath.~~	Lindenstrasse	Haus		1	1	1				~~4500~~	
		Bertschart Paul, Hergiswil,											
		Koch Hans											
244	241	~~Hofer Josef Gebr.~~	Unter Hinfeli	Haus und Scheune			1		1			~~2500~~	
	a	(Grösse Nr. 295)	Wichlisgrund	Scheune			1		1				
											5500	23800	

HG Lotus

Veränderung der Versicherungssummen für die

Erste Klasse. 1905	1915	1916	1918	1920	19	Zweite Klasse. 1902.	1905	1908	1913	1915	1918	1918	1920	19	19	~~Dritte~~ Klasse.
~~4000~~	~~9000~~	Z	~~4000~~	15,000												
											~~14000~~	Z 14,000				
													1,000			
						~~7500~~	~~7000~~		10,000			13,000				
												1,000				
								~~6,500~~				7,000				
								~~6,000~~		6,500		8,000				
			~~600~~	700												

Staatsarchiv Luzern A 1143/462

Brandassekuranz-Register der Gemeinde Hergiswil.

Nro.	Lit.	Eigentümer.	Benennung der Strasse oder Liegenschaft	Benennung der Gebäude	Bauart Stein	Bauart Riegel	Bauart Holz	Dachung Ziegel	Dachung Schindeln	Dachung Stroh	Versicherungssummen I. Klasse Franken	Versicherungssummen II. Klasse Franken	Versicherungssummen III. Klasse Franken	Veränderung der Versicherungssummen für die Erste Klasse 1906	1907	1908	1912	1917	1918	Zweite Klasse 1901	1907	1908	1918	19	19	Dritte Klasse 19	19	19	19
Neue alte																													
245 242		Theiler Josef	Eggetti	Haus und Schweinstall			1		1			~~2000~~									~~3000~~	~~4000~~	Z 5,200						
	a			Scheune			1		1			~~2000~~									~~3500~~	~~4500~~	Z 5,800						
246 243		Widmer Jakob ~~Aelbisser Jos. Wiener Adolf~~ ~~Zuner Adolf Frei Johann~~ ~~Stalder Gottlieb~~	Hundskellen	Haus und Scheune			1		1		~~9000~~							~~12000~~	R Z 1920 16,000 ~~13,200~~										
247 244		Birrer David	Haasenweid	Haus und Scheune			1		1		~~8000~~					~~10,000~~			13,000										
248 245		Sidler Josef	Löhlinrod	Haus u. Scheune			1		1			~~6000~~								~~11000~~			14,100						
	a.			Schweinescheune	1		1	1						2,000					2,600										
249 246		~~Schrag Häfliger Frau~~ Renggli Jos.	Krautschiotti	Haus u. Scheune			1		1		~~2000~~				~~3000~~		3500		4,500										
				50 Latus							19000	10000																	

Staatsarchiv Luzern A 1143/462

Brandassekuranz-Register der Gemeinde Hergiswil.

Nro.	Lit.	Eigentümer.	Benennung: der Strasse oder Liegenschaft	Benennung: der Gebäude	Bauart: Stein	Bauart: Riegel	Bauart: Holz	Dachung: Ziegel	Dachung: Schindeln	Dachung: Stroh	Versicherungssummen: I. Klasse Franken	Versicherungssummen: II. Klasse Franken	Versicherungssummen: III. Klasse Franken
1. Kreis Albe		Seppiger Albert											
250	247	~~Freiler Erdrich~~ Hasler	Fählenschwand	Haus und Scheune			1		1		~~9000~~		
		Marti Robert											
251	248	~~Frei Andreas~~ Marti Ulrich Miescheibühler Kreis Hos.	Tattel	Haus und Scheune			1		1			~~3500~~	
252	249	Bühler Franz Häfliger Alfred	Oberwyssiti	Haus und Scheune			1		1		~~5000~~		
		Häfliger Alois											
253	250	~~Feder Maria~~ Wiederkehr Josef.	Fählenwald	Haus und Scheune			1		1			~~2000~~	
254	251	Frey ~~Josef~~ Emil ~~Gebr.~~	Kreuzmättli	Haus	1			1				~~6000~~	
	a			Bienenhaus			1		1				
12	252	Polizeigemeind Hergiswil		Schützen- und Feuerwehrhaus mit Schopf & Remise	1		1		1		~~2000~~	1911 abgebrochen.	
	a			Gerätschaftshütte			1		1				
				51 Latus							16000	12000	

Veränderung der Versicherungssummen für die Erste Klasse.						Zweite Klasse.						Dritte Klasse.			
1904	1905	1908	1915	1918	19	1903	1910	19~~18~~	1918	19	19	19	19	19	19
		~~14000~~		15,600											
							~~5,000~~	~~8000~~	8,000						
				6500											
							~~3500~~		4,500						
		~~4000~~	11000	15,800											
			400	580											
500				600											

Staatsarchiv Luzern A 1143/462

Brandassekuranz-Register der Gemeinde Hergiswil.

Nro.	Lit.	Eigentümer.	Benennung der Strasse oder Liegenschaft	Benennung der Gebäude	Bauart: Stein	Bauart: Riegel	Bauart: Holz	Dachung: Ziegel	Dachung: Schindeln	Dachung: Stroh	Versicherungssummen I. Klasse Franken	Versicherungssummen II. Klasse Franken	Versicherungssummen III. Klasse Franken
Neu alt													
255 253		~~Häfliger Josef~~ Braun Josef	Fussfuhrel	Haus und Scheune			1		1		~~4500~~		
256 254		Troxler Josef Bürgerwald	~~Hinterbohlmatt~~ Lindenweg	Scheune Haus / Fabrik Langenmatt			1	1	1		~~3000~~		
257 255		Waisengemeinde Hergiswil Kürsteyn		Armenhaus	1			1	x			~~35000~~	
X	a.			Scheune	1			1			~~18500~~		
	b.			Nebengebäude	1			1			~~4500~~		
	c			Holzschuppen Pferdestall	1		1	1			~~3000~~		
d 49				Waschhaus		1			1			~~2500~~	
e 255	d			Heuschuppen			1	1					
258 256		~~Munkeler Joh.~~ Lötscher Franz	~~Rüttihattweid~~	Haus & Scheune			1		1		~~10000~~		
		Rupp ~~Friedrich~~ Erben											
146 257		~~Siegenthaler Johann~~ Bürgi Jakob Christen Jos.	Eichmannsbüeli	Haus und Scheune			1		1			~~1000~~	
				52 Latus							43500	38500	

Veränderung der Versicherungssummen für die

Erste Klasse. 19 07	1909	1911	1912	1916	1918	Zweite Klasse. 1904	1917	1918	19	19	19	Dritte Klasse. 1919	1920	19	19
		~~6000~~			8400										
~~weite Klasse~~		~~2,000~~		~~11,500~~								~~16,000~~	17,000		
	~~42,000~~			RZ	54,600										
		~~24000~~		RZ	31,200										
				Z	5,200										
	~~5,500~~			Z	7,100		~~4,000~~								
								Z	3,200						
				1500 Z	1,300										
~~13,000~~				Z	17,500										
						2200		2,500							

Staatsarchiv Luzern A 1143/462

Brandassekuranz-Register der Gemeinde Hergiswil.

Nro. neu	Nro. alt	Lit.	Eigentümer.	Benennung der Strasse oder Liegenschaft	Benennung der Gebäude	Bauart Stein	Bauart Riegel	Bauart Holz	Dachung Ziegel	Dachung Schindeln	Dachung Stroh	Versicherungssummen I. Klasse Franken	Versicherungssummen II. Klasse Franken	Versicherungssummen III. Klasse Franken
			Meier Jakob											
259	258		~~Bubacke Franz~~ ~~Luthenbergab Nat. Ges.~~	Unterschnibrüschi Rauschi	Haus u. Schaun		1			1		~~3000~~		
			Kamenzind Alois											
260	259		~~Bula Lutich~~ ~~Zweibühler Kaspars.~~ Bula Josef Peter Anton	Kirchenfeld Lugnezigass	Haus und Schaun			1		1			~~1500~~	
162	261		~~Bossart Geschwister~~ Zihlmann Anton	Schaffhüsli	Haus und Schaun			1		1			~~2500~~	
			Meier Josef,											
261 K	262	a.	~~Buobetsatt Josef Egli-Zelg~~	Kastanienbaum	Haus, Schaun u. Schweinestall			1		1			~~30000~~	
					Trieb u. Waschhaus		1			1		~~4000~~		
		b			Heimwesen			1		1				
												7000	37000	

53 Latus

Veränderung der Versicherungssummen für die Erste Klasse. 1911	1912	1913	19	19	19	Zweite Klasse. 1911	1912	1913	1914	1915	1918	Dritte Klasse. 19	19	19	19
~~4600~~		5,800													
										~~4200~~	5,200				
								~~3600~~			6,000				
						~~21000~~	~~30000~~ 5,000				R. 50000 9,000				
Abgetragen 1914 ~~1000~~															
									1600		1900				

Staatsarchiv Luzern A 1143/462

Brandassekuranz-Register der Gemeinde Hergiswil.

Nro.	Lit.	Eigentümer.	Benennung der Strasse oder Liegenschaft	Benennung der Gebäude	Bauart Stein	Bauart Riegel	Bauart Holz	Dachung Ziegel	Dachung Schindeln	Dachung Stroh	Versicherungssummen I. Klasse Franken	Versicherungssummen II. Klasse Franken	Versicherungssummen III. Klasse Franken	Veränderung der Versicherungssummen für die Erste Klasse 1907	1908	1909	1910	1912	1913	Erste ~~Zweite~~ Klasse 1914	1916	1918	19	19	19	Dritte Klasse 19	19	19	19
1. Neue alte																													
266	264	Brügger Katharina	Unter Schmidte Neuhüsli	Haus	1	1		1			~~2500~~							~~4000~~				5,200							
		Müller Hermann ~~Felder Magdalena~~																											
263	265	~~Koch Christian~~ ~~Kunz Xaver Schwegler Jos~~	Schmidtenweidhüsli	Haus und Scheune			1		1		~~4000~~								~~6500~~		R Z	10,000							
264	266	~~Albisser Johann~~ Zedor Josef E.	Hinter Krautschütti	Haus und Scheune			1		1		~~2500~~			~~3000~~		~~4000~~	~~5000~~				~~6500~~ Z	8,100							
265	267	~~Johann Kaspar~~ Duss Joh.	Saalenschürweidhüsli	Haus u. Scheune			1		1		~~2000~~			~~3500~~	~~5,500~~							7,100							
266	268	Kunz Josef Sohn	Hintermühlehaus	Haus und Scheune		1	1	1			~~12000~~							~~19000~~		19000	R Z	24,700							
				54 Latus							23000																		

Staatsarchiv Luzern A 1143/462

Brandassekuranz-Register der Gemeinde Hergiswil.

Nro.	Lit.	Eigentümer.	Benennung: der Strasse oder Liegenschaft	Benennung: der Gebäude	Bauart: Stein	Bauart: Riegel	Bauart: Holz	Dachung: Ziegel	Dachung: Schindeln	Dachung: Stroh	Versicherungssummen: I. Klasse Franken	Versicherungssummen: II. Klasse Franken	Versicherungssummen: III. Klasse Franken
267 alte		Schwegler Melch.											
267 268	a.	~~Zurkirch Alois~~	Hinterwinkelhaus	~~Wohnhaus~~ Scheune und Schopf		1	1	1				~~4500~~	
	b	~~Trachslerbild Johann~~		Schweinestall			1	1					
		Launer Karl											
268 269		Bieri Franz	Tannschligli unter	Haus und Stall			1		1		~~4000~~		
	a			Nebenhütte			1		1				
		~~Bühler Jakob~~											
269 270		~~Kurz Familie~~	Schützenmatt	Haus			1		Schindeln			~~6000~~	
	a	Schmid Gottfried		Werkstätte			1	1					
— 271		Schützengesellschaft Hergiswil		Zeughütte			1		1		~~500~~		
									1879 abgebrannt				
271 272		~~Schwegler Gebrüder~~ Kanzel		Haus und Stall			1	Eternit				~~2700~~	
		Modal ~~Familie~~ Laurenz, Diess											
273 274		Hammermann Alois Altstigg Rossmatt		Hütte mit Schmiede			1	1			~~1000~~		
				55 Latus							5500	13200	

Veränderung der Versicherungssummen für die

Erste Klasse.

1904	1906.	1910	1912	1913	1915
1918	1918	19	19	19	19
~~8000~~ Z	8,000				
~~1000~~ Z	1,000				
	7,800				
	500				
~~8000~~ Z	8,000				

Zweite Klasse.

1900	1901	1909	1915	1918	19
	~~1200~~				
		~~4500~~			
~~4000~~		Z 5200			
Z 4500					

Dritte Klasse.

1915	1918	19	19
1500	Z 1500		

Staatsarchiv Luzern A 1143/462

Brandassekuranz-Register der Gemeinde Hergiswil.

Nro.	Lit.	Eigentümer.	Benennung der Strasse oder Liegenschaft	Benennung der Gebäude	Bauart Stein	Bauart Riegel	Bauart Holz	Dachung Ziegel	Dachung Schindeln	Dachung Stroh	Versicherungssummen I. Klasse Franken	Versicherungssummen II. Klasse Franken	Versicherungssummen III. Klasse Franken
1 Neu	alte												
		Schwegler Melch.											
267	268	a. ~~Zurbuchen Alois~~	Hintermühlestrasse	~~Wohnhaus~~ Trotte und Scheune		1	1	1					
		b ~~Zurbuchler Johann~~		Scheune/Stall			1	1					
		Tanner Karl											
268	269	Bieri Franz	Tunnelgli unten	Haus und Scheune			1		1				
		a		Nebenhütte			1						
		~~Bühler Jakob~~											
269	270	~~Kuny Familien~~	Pfrundmatt	Haus			1	Pfr.					
		a Schmid Gottfried		Werkstätte			1						
—	271	Schützengesellschaft Hergiswil		Zeughütte			1						
271	272	~~Schwegler Geschwister~~ Kanzel		Haus und Scheune			1	Ziegel					
		Wed. d. ~~Familien~~ Lauerer, Posen											
273	274	Kammermann Alois Holzhdlg. Rotbuch		Hausbau mit Scheune			1	1					

55 Latus

Veränderung der Versicherungssummen für die Erste Klasse.	1904	1906.	1910	1912	1913	1915
				~~6500~~	~~4000~~	
				6000		400
			~~6500~~			

Veränderung der Versicherungssummen für die Zweite Klasse.	1900	1901	1909	1915	1918	19
		~~5200~~				
			~~6500~~			
				4000		

Veränderung der Versicherungssummen für die Dritte Klasse.	1915	1918	19	19
	~~1500~~	Z 1500		

Staatsarchiv Luzern A 1143/462

Brandassekuranz-Register der Gemeinde Hergiswil.

Nro.	Lit.	Eigentümer.	Benennung der Strasse oder Liegenschaft	Benennung der Gebäude	Bauart Stein	Bauart Riegel	Bauart Holz	Dachung Ziegel	Dachung Schindeln	Dachung Stroh	Versicherungssummen I. Klasse Franken	Versicherungssummen II. Klasse Franken	Versicherungssummen III. Klasse Franken	Veränderung der Versicherungssummen für die Erste Klasse 1900	1901	1902	1903	1904	1905	Erste ~~Zweite~~ Klasse 1907	1908	1909	1912	1918	1920	Dritte Klasse 1918	1918	19	19
Neue alte																													
273 275		Schwegler Geschstr.	Käppelihaus	Haus & ~~Stall~~ Scheune			1	1						~~4000~~				~~6000~~						7,800					
	a.			Scheuerlein			1	1										~~600~~						800					
274 276		Stöckli ~~Jos~~ Alois	Mittlerbudmigen	Haus & Scheune			1	1						~~4500~~	~~8000~~								~~10,000~~	~~13,000~~	17,000				
275 277		Schwegler Jos.	Oberheim.	Haus & Schirmhütte mit mech. Wagnerei		1		1							~~6500~~	~~9500~~	~~13,500~~									~~16000~~	16,000		
276 278		~~Spengler Johann~~ Roß Adolf ~~Mänhi Alois~~ ~~Bühler Julius~~	Freihof.	Haus			1	1									~~16,000~~	~~25,000~~						26,500					
	a			Scheuerlein	1			1														~~1000~~		800					
277 279		~~Birrer Johann~~ ~~Roth Josef~~ Aregger Jos.	Mettlenfüsli	Haus & Scheune			1	1											~~2000~~				~~3000~~	3,900					
278 280		Käsereigesellschaft	Dorf	Käsereigebäude	1			1												~~14,000~~	28,000		~~R~~ Z	36,400					

Staatsarchiv Luzern A 1143/462

Brandassekuranz-Register der Gemeinde Hergiswil.

Nro.	Lit.	Eigentümer.	Benennung der Strasse oder Liegenschaft	Benennung der Gebäude	Bauart Stein	Bauart Riegel	Bauart Holz	Dachung Ziegel	Dachung Schindeln	Dachung Stroh	Versicherungssummen I. Klasse Franken	Versicherungssummen II. Klasse Franken	Versicherungssummen III. Klasse Franken
279	281	~~Schaller Gottlieb~~ Wyss Johann	Grimpärtli	Haus	/	/		/					
280	282	Bieri Schwestern	Oberhergiswil	Wohnhaus	/				/				
236	283	Kirchgemeinde Alpnach	Ob. Hergiswil	Kapelle	/				/				
281	284	Geiser Jos. ~~Macchi Louis Alois~~	Innerbetschwil	Haus	/			/					
	a			Magazin	/			/					
282	285	Kung Karl ~~Schaller Gottlieb~~	Rüti	Haus		/		/					
283	286	Mehr Jos.	Rank Obergrundstr.	Haus m. Werkzeugmech. Mühle (Langzimmer)	/			/					

Veränderung der Versicherungssummen für die

Erste Klasse. 1907	1908	1909	1910	1911	1912	Erste ~~Zweite~~ Klasse. 1915	19~~18~~	1918	19	19	19	Dritte Klasse. 1914	1920	19	19
~~6000~~	~~12000~~					~~16000~~		20,000							
		~~360~~						500							
		~~2000~~						2,600							
						~~7,000~~ ~~10000~~		Z 16,900							
								~~1800~~ 1,800							
						~~2000~~	~~11,000~~	~~13000~~		15,600					
							~~2500~~						~~11500~~ 16,000		

Staatsarchiv Luzern A 1143/462

Brandassekuranz-Register der Gemeinde Hergiswil.

Neue	Nro.	Lit.	Eigentümer.	Benennung der Strasse oder Liegenschaft	Benennung der Gebäude	Bauart Stein	Bauart Riegel	Bauart Holz	Dachung Ziegel	Dachung Schindeln	Dachung Stroh	Versicherungssummen I. Klasse Franken	Versicherungssummen II. Klasse Franken	Versicherungssummen III. Klasse Franken	Veränderung der Versicherungssummen für die Erste Klasse 1911	Erste Klasse 1912	Erste Klasse 1913	Erste Klasse 1914	Erste Klasse 1915	Erste Klasse 1918	I ~~Zweite~~ Klasse 1913	I ~~Zweite~~ Klasse 1914	I ~~Zweite~~ Klasse 1918	I ~~Zweite~~ Klasse 19	I ~~Zweite~~ Klasse 19	I ~~Zweite~~ Klasse 19	II ~~Dritte~~ Klasse 1918	II ~~Dritte~~ Klasse 19	II ~~Dritte~~ Klasse 19	II ~~Dritte~~ Klasse 19
284	287		Kürmann Kasimir	Posthaus	Haus	1			1						~~18000~~	~~21000~~							R Z	27,300						
		a			Bienenhaus			1	1								~~600~~						Z	800						
285	288		Lustenberger Gebr.	Unter, Opfersbühl	Haus u. Scheune	1		1	1	1					~~18000~~								23,400							
286	289		Amberg Joh. ~~Macci Familie~~	„Helvetia"	Wohnhaus	1			1							~~12,500~~	~~17000~~			~~20000~~			R Z	24,000							
287	290		Schaller Gottlieb	Neuhof	Wohnhaus	1			1								~~11000~~	~~22000~~					Z	28,600							
288	291		Frei Isidor	Grünau	Wohnhaus	1			1								~~18000~~						23,400							
270	292		Schmid Gottfried		Hütte			1	1												~~700~~	II Kl ~~1200~~					1,500			
		a			Hütte			1	1									~~200~~					300							
289	293		~~Kunz Xav.~~ [illegible]	Schöneck	Wohnhaus	1	1		1								~~7000~~	~~15000~~	~~18.000~~				Z	22,500							

Staatsarchiv Luzern A 1143/462

Brandassekuranz-Register der Gemeinde Hergiswil.

	Nro.	Lit.	Eigentümer.	Benennung der Strasse oder Liegenschaft	Benennung der Gebäude	Bauart Stein	Bauart Riegel	Bauart Holz	Dachung Ziegel	Dachung Schindeln	Dachung Stroh	Versicherungssummen I. Klasse Franken	Versicherungssummen II. Klasse Franken	Versicherungssummen III. Klasse Franken	Veränderung der Versicherungssummen für die Erste Klasse 1914	1915	1918	19	19	19	Zweite Klasse 19	19	19	19	19	19	Dritte Klasse 19	19	19	19
4 Neue alte																														
2 290	294		Proxler Jos.	Sonnenheim	Wohnhaus			1	1						~~12000~~	18.000	29,500													
2 244	295		Mehr Jos.	Waldeggweid	Scheuerlein			1		1		(Zu No. 241 getragen.)			~~600~~															
																I	2,403,300				2,689,900						63,700			
																II	2,689,900													
																III	63,700													
																IV	28,900													
																	5,785,700													

RZ

Staatsarchiv Luzern A 1143/462

Rekapitulation.

Latus	No.	I Classe. Fr.	II. Classe. Fr.	III. Classe. Fr.
Latus	1	24,500	51,500	3,500
"	2	29,500	33,000	
"	3	27,500	21,000	
"	4	1,500	35,200	
"	5	500	19,500	5,000
"	6		45,700	1,500
"	7	16,000	27,400	
"	8	20,500	18,000	
"	9	11,000	34,900	
"	10	3,500	67,000	
"	11	22,000	31,000	
"	12	7,000	25,500	
"	13	9,000	11,000	
"	14	17,500	26,800	
"	15	6,000	43,900	
"	16	17,000	4,400	
"	17	9,700	9,000	
"	18	18,000	3,000	
"	19	17,000	6,000	
"	20	2,500	15,200	
"	21		36,900	
"	22	31,000	31,600	
"	23	17,000	57,300	
"	24	400	47,700	
"	25	8,000	49,800	
"	26	8,500	28,500	
"	27	14,000	10,500	
"	28	5,000	33,800	
Latus		344,100	830,100	10,000

Transport Latus	No.	I. Classe. Fr.	II. Classe Fr.	III. Classe. Fr.
Latus	29	4,000	35,500	
	30	12,000	31,500	
	31	3,500	26,800	
	32	13,000	22,900	
	33	8,000	33,500	
	34	7,000	35,500	
	35	3,500	25,200	
	36	15,000	18,500	
	37	9,500	12,000	
	38	7,500	8,600	
	39	5,200	31,700	
	40	28,500	6,000	
	41	10,000	11,000	
	42		43,400	
	43	11,000	49,500	
	44	3,500	51,300	
	45	2,000	42,900	
	46	19,500	25,000	
	47	4,000	18,100	
	48	151,000	6,000	
	49	5,500	23,800	
	50	19,000	10,000	
	51	16,000	12,000	
	52	43,500	38,500	
	53	7,000	37,000	
	54	23,000		
	55	5,500	13,200	
Total.		786,300	1,499,500	10,000

Zusammenzug des Versicherungskapitals und Berechnung des Steuerbetreffnisses.

	Versicherungs-Summe. I. Klasse. Fr. 1.-	II. Klasse. Fr. 1. 20.	III. Klasse. Fr. 1. 50.	Total. Fr.	Steuer-Betreffniß. Fr.	Rp.
Bestand auf 1. Jänner 1899	786300	1499500	10000	2295800	2600	70
Zuwachs.	53300	21900	5000			
" " 1. do 1900	839600	1521400	10000	2371000	2685	28
Zuwachs.	21500	26200				
" " 1 do 1901	861100	1547600	15000	2423700	2740	72
Zuwachs.	32000	27300				
" " 1. do 1902.	893100	1574900	15000	2483000	2805	48
Zuwachs.	40800	23000				
" " 1. do 1903.	933900	1592200	15000	2541700	2874	96
Zuwachs.	32000	43900				
" 1. Jänner 1904.	1963900	1642700	15000	2623600	2959	64
Zuwachs		76000	4000			
Abgang	9000					
" " 1. Jänner 1905	956900	1718700	19000	2694600	3047	84
Zuwachs	15500	59600				
" " 1. " 1906.	972400	1778300	19000	2769700	3134	86
Zuwachs:	54500	64500				
" " 1. " 1907:	1026900	1842800	19000	2888700	3266	76
Zuwachs	91600	44600				
" " 1. " 1908	1118500	1887400	19000	3024900	3411	88
Zuwachs	92250	3900				
Abgang			3500			
" " 1. " 1909	1210750	1891300	15500	3117550	3503	56
Zuwachs	71000	21700				
" " 1. " 1910	1281750	1913000	15500	3210250	3600	60
Zuwachs	58300	73750				
" " 1. " 1911	1340550	1986750	15500	3342800	3747	90
Zuwachs	137900	72100				
" " 1. " 1912	1478450	2058350	15500	3552300	3972	32
Zuwachs	126250	22800				
" " 1. " 1913	1604700	2081650	15500	3701850	4125	93
Zuwachs	62900	Abg. 7100	11500			
" " 1. " 1914	1667600	2074550	27000	3769150	4197	56
Zuwachs	125700	7800	2000			
" " 1. " 1915	1793300	2082350	29000	3904650	4335	62
Zuwachs	47900	7500				
" " 1. " 1916	1841200	2089850	29000	3960050	4392	52
Zurück	36000	4300				
" 1. " 1917	1877200	2094150	29000	4000350	4433	68

Staatsarchiv Luzern A 1143/462

Zusammenzug des Versicherungskapitals und Berechnung des Steuerbetreffnisses.

	Versicherungs-Summe. I. Klasse. Fr. 1.	II. Klasse. Fr. 1. 20.	III. Klasse. Fr. 1. 50.	Total. Fr.	Steuer-Betreffniß. Fr.	Rp.
Bestand auf 1. Januar 1917 (Übertrag)	1,877,200	2,094,150	29,000	4,000,350	4,433	68
Zuwachs	+32,400	+24,000	+26,000			
" " 1. " 1918	1,909,600	2,118,150	55,000	4,082,750	4,533	88
Bestand auf 1. April 1918 (Prez. Schalze.)	2,403,300	2,689,900	63,100	5,156,300	—	
Zuwachs bezw. Abgang	44,700	./. 6.400	21,000			
Bestand auf 1. Januar 1919.	2,448,000	2,683,500	84,100	5.215.600	5794	35
Zuwachs, bezw. Abgang	53,900	− 64,800	+ 27.600			
Bestand auf 1. Januar 1920:	2,501,900	2,748,300	111,700	5,361,900	5.967	41

Zusammenzug des Versicherungskapitals und Berechnung des Steuerbetreffnisses.

	Versicherungs-Summe. I. Klasse. Fr. 1.	II. Klasse. Fr. 1. 20.	III. Klasse. Fr. 1. 50.	Total. Fr.	Steuer-Betreffniß. Fr.	Rp.

Staatsarchiv Luzern A 1143/462

Zusammenzug des Versicherungskapitals und Berechnung des Steuerbetreffnisses.

	Versicherungs-Summe.				Steuer-Betreffniß.	
	I. Klasse. Fr. 1.	II. Klasse. Fr. 1. 20.	III. Klasse. Fr. 1. 50.	Total. Fr.	Fr.	Rp.
~~Auf 1. Januar 1899~~	~~786300~~	~~1499500~~	~~10000~~	~~2295800~~	~~2600~~	~~70~~

Versicherungen IV. Klasse.

Zur Beachtung: Die Brandsteuer von den Versicherungen IV. Klasse wird direkte durch die Staatskasse bezogen.

Versicherer: Birrer ~~Josef~~ Hans, Lindenberg, Hergiswil

Nr.	Litr.	Versicherungsobjekte	Versicherungssumme auf 1. Januar: 1918 Fr.	1918 Fr.	1919 Fr.	19.. Fr.	19.. Fr.	Prämiensatz pro ‰ Fr.	Betrag der jährlichen Prämie Fr.
~~254~~		~~Haus & Scheune (Benzinmotor)~~ (Holz, Ziegel; Schindeln)	~~14'000~~	~~—~~	~~18000~~	In III. Kl. versetzt 1919.			
286		~~Mehr Jos. Bruk, Hergiswil~~	~~1918~~	~~1918~~					
		~~Haus mit Wagnerwerkstätte (Benzinmotor)~~ (Riegel, Ziegel)	~~11'500~~	~~11'500~~					
		Benzinmotor entfernt, in III. Klasse versetzt 1919.							

Staatsarchiv Luzern A 1143/462

Versicherungen IV. Klasse.

Zur Beachtung: Die Brandsteuer von den Versicherungen IV. Klasse wird direkte durch die Staatskasse bezogen.

Versicherer: .....

Nr.	Litr.	Versicherungsobjekte	Versicherungssumme auf 1. Januar:					Prämiensatz pro ‰	Betrag der jährlichen Prämie
			19....	19....	19....	19....	19....		
			Fr.	Fr.	Fr.	Fr.	Fr.	Fr.	Fr.

Herginwil

alte Hs	neue Hs	alte Hs	neue Hs	alte Hs	neue Hs	alte Hs	neue Hs	alte Hs	neue Hs	alte Hs	neue Hs	alte Hs	neue Hs
1	1	48	52	96	101	141	149	192	198	249	252		
2	2	50	53	97	102	142	150	192 I	199	250	253		
3	3	51	54	97	103	143	151	192a	200	251 252	254		
147	4	52	55	98			152	193	201	254	256		
4	5		56	99	104	144	153	194	202	255, 49	257		
5	6	53	57	100	105	145	154	195	203	256	258		
6	7	54	58	101	106	146	155	196	204	258	259		
6a	8	55	59	102 a	107	148	156	197	205	259	260		
7 I	9	56	60	102 b	108	149	157	198	206	262	261		
7 II	10	57	61	103	109	150 a 150 a	158	199	207	177 a 264	262		
8 a g.	11	58	62	103 b c	110	151	159	200	208				
8	12	59	63	104	111	152	160	201	209	265	263		
9	13	60	64	105 c	112	153	160	201 a	210	266	264		
233	14	61	65	105 b	113	154	161	202	211	267	265		
239	15	62	66	105 d	114	155	162	203	212	268	266		
156	16	63	67	105 a 106 a	115	156	163	204	213	269	267		
12	17	64	68	106	116	157	164	205	214	270	268		
13	18	65	69	107	117	158	165	206	215	292	269		
14	19	66	70	108	118	159	166	207	216	272	270		
15	20	67	71	109	119	160	167	208	217	274	271		
16	21	68	72	110	120	161	168	209	218	275	272		
17	22	68 a	73	112	121	162	169	210	219	276	273		
18	23	69	74	113 114	122	163	170	211	220	277	274		
19	24	263	75	115	123	164	171	212	221	278	275		
20	25	70	76	116	124	165	172	213	222	279	276		
21	26	71	77	117	125	166	173	214	223	280	277		
22	27	72	78	118	126	167	174	215	224	281	278		
23/24	28	73	79	119	127	168	175	216	225	282	279		
25	29	74	80	120	128	169	176	217	226	283	280		
26	30	75	81	121	129	170	177	218 a b	227	284	281		
27	31	76	82	122	130	171	178	219	228	285	282		
28	32	77	83	123	131	172	179	220	229	286	283		
29	33	78	84	124	132	173	180	221	230	287	284		
30	34	79	85	124a	133	174	181	222	231	288	285		
31	35	80	86	125	134	175	182	223	232	289	286		
32	36	81	87	126	135	176	183	224	233	290	287		
33	37	82	88	127	136	177	184	225	234	291	288		
34	38	83	89	128	137	178	185	226	235	292	289		
35	39	84	90	129	138	179	186	227	236	293	290		
36	40	85	91	130	139	180	187	228	237	294	291	295	244
37	41	86	92	131	140	181 a b	188	229	238				
38	42	87	93	132	141	182	189	230	239				
39	43	88	94	133	142	183	190	231	240				
40	44	89	95	135	143	184	191	232	241				
41	45	90	96	136 a b	144	185	192	233	242				
42	46	91	97	137	145	186	193	234	243				
43	47	92	98	138	146	187	194	235	244				
44	48	93	99	139	147	188	195	236	245				
45	49	94	100	140	148	189	196	237	246				
46/46a	50	95					197	238	247				
47	51							239	248				

Original

Alt

1	1	75		151	158	226	233
2	2	6	81	2	159	7	234
3	3	7	82	3	160	8	235
4	5	8	83	4	161	9	237
5	6	9	84	5	163	230	238
6	7	80	85	6	164	1	239
7 7a	8	1	86	7	165	2	240
8	10	2	87	8	166	3	14
9	11	3	88	9	167	4	241
10	12	4	89	160	168	5	242
1	13	5	90	1	169	6	
2	17	6	91	2	170	7	12
3	18	7	92	3	171	8	243
4	19 20	8	93	4	172	9	15
5 15	16	9	94	5	173	240	
6	21	90	95	6	174	1	244
7	22	1	96	7	175	2	245
8	23	2	97	8		3	246
9	24	3	98	9	176	4	247
20	25	4	99	170	177	5	248
1	26	5	108	1	178 179	6	249
2	27	6	101	2	180	7	250
3/4	28	7	102	3	181	8	251
4		8	103	4	182	9	252
5	29	9	104	5	183	250	253
6	30	100	105 108	6	184	1	254
7	31	1 1c	107	7	185	2 12	
8	32	2 2a	107 108	8	186	3	255
9	33	3	109	9	187	4	256
30	34	4	110	180	188	5	257
1	35	5 4		1	189	6	258
2	36	6		2	190	7	146
3	37	7	115	3	191	8	259
4	38	8	116	4	192	9	260
5	39	9	117	5	193	260	261
6	40	110	118	6	194 198	1	162
7	41	1		7	195	2	261
8	42	2	119	8	196	3	74
9	39 43	3	120 &	9	197	4	266
40	44	4 a	262 227 261	190		5	263
1	45	5	121	1	194 198	6	264
2	46	6	122	2	199 200	7	265
3	47	7	123	3	201	8	266 267
4	48	8	124	4	202	9 a 271	268
5	49	9	125	5	203	270	269
6	50	120	126	6	204	1	
7	51	1	127	7	205	2	271
8	52	2	128	8	206	3	
8	49 = 267	3	129	9	207	4	272
50	53	4 a	130	190	208	5	273
1	54	5	131	1 a	209 210	6	274
2	55	6	132	2	211	7	275
3	56	7	133	3	212	8	276
4	57	8	134	4	213	9	277
5	58	9	135	5	214	270	278
6	59	1 30	136	6	215	1	279
7	60	1	137	7	216	2	280
8	61	2	9	8	217	3	236
9	62	3	140	9	218	4	281
60	63	4		200	219	5	282
1	64	5	141	1	220	6	283
2	65	6 c	142	2	221	7	284
3	66	7 d e	143	3		8	285
4	67	8	145	4	222	9	286
5	68	9	147	5	223	280	287
6	69	140	148	6	224	1	288
7	70	1	149	7	225	2	270
8	71 68 a	2	150	8	226 227	3	289
9	72	3	151	9 a b	228	4	290
70	75	4	152	210		5	244
1	76	5	153	1	229	6	
2	77	6	154	2	230	7	
3	78	7 X	4	3	231	8	
4	79	8	155	4	232	9	
5	80	9	156	5		300	
		150 2a	157	6		1	
				7		2	
						3	
						4	
						5	

105 c = 111
b 112
a 113
105/6 a = 107

60-62

295 N
T 5 9 12
39.7

Staatsarchiv Luzern A 1143/462

Nummernbereinigung auf 1. Januar 1920.

(Schlüssel zum neuen Register).

Alte Nr.	Neue Nr.	Alte Nr.	Neue Nr.	Alte Nr.	Neue Nr.	Alte Nr.	Neue Nr.
1	1						
2	2						
3	3						
147	4						
4	5						
5	6						
6	7						
6 a	8						
7 I	9						
7 II	1o						
8 & 9	11						
1o	12						
11	13						
233	14						

Revision der Gemeinde Hergiswil.

1900.

№	Litt.	Schatzung Alte	I. Kl.	Neue	№	Litt.	Schatzung Alte	II. Kl.	Neue
5		8000		16000	7		15000		17000
10		18000		40000	19		7500		10000
23	a	500		2500	47		16000		20000
80		1700		3000	98		3000		
98				4000	113		15000		16000
144	c			3000		a	700		4000
188		4500		6500	120		9000		11000
219	a	5000		8000	128		3500		8000
271		500		4000	130		9000		13000
275					132		5000		7000
276				4500	242		2700		4000
		38200		91500			88100		110000
				38-200					88100
				53.300					21.900
I		829.600		839.60					
II		1.521.400		1825.68	III		5000		10000
III		15000		22.50.					
		2.376000		2687.78					

15214
12
30428
15214
182568

15
2.50
22.50

Revision der Gemeinde Hergiswil

№	Litt.	Schatzung Alte	I. Kl.	Neue
				1901.
10		40 000		50 000
	a	1000		2000
62		4000		4000
82		2 500		4000
191	a			2000
215	a	2000		3000
276		4 500		8000
277				6500
		54 000		75.500
				54.000
				21.500
I	Kl.	861.100		861.10
II	"	1.547.600		1257.12
III	"	15 000		22.50
		2.423.700		2740.72
				1902.
62				9500
66		5 500		7500
151		5500		
196		2 500		3500
201				10000
	a			1000
221		6 500		
233		130 000		150.000
265		4 000		
277		6 500		9500
283		8000		9500
		168 500		200.500
				168.500
				32.000
I	Kl.	893.100		893.10
II	"	1.574.900		1889.88
III	"	15 000		22.50
		2.483.000		2805.48

№	Litt.	Schatzung Alte	II. Kl.	Neue
				1901.
102		10 000		12 000
128		8000		9000
132		4 500		8000
142		11 000		13 000
144		14 000		18000
181	a	1 800		2 500
215		4 500		9000
245		6000		11 000
262		30 000		31 000
268	a	4 500		5500
57		3000		4500
		97 300		123.500
				97.300
				26.200
1		15 000		16 000
26		10 000		11 500
47	a.	200		
118		4 500		8000
128		9 000		11 500
136	a	1.000		3000
151				8000
152		4 000		5000
201		8 500		
	a	700		
205		14 000		15 000
	a	800		1 000
221				7500
235		4 500		7000
238		6 500		7500
265				5000
		78.700		106.000
				78.700
				27.300

Revision der Gemeinde Hergiswyl.

№	Litt.	Schatzung Alte	I. Kl.	Neue
				1903
8		11 000		14 000
9		13 000		16 000
62		9 500		12 000
72		8 000		10 000
107	b			5000
112	c.			4000
126				4000
135		5000		
	a			800
192	a.	6 500		2000
277		9 500		13 500
278				16 000
		62.500		103.300
				62.500
				40.800

Revision der Gemeinde *Hergiswil.*

№	Litt.	Schatzung Alte	I. Kl.	Neue
				1904.
1	c			2000
11.		8500		13000
84		2000		3500
146	a.			400
161		7000		9000
229		4000		6000
231		13,000		18,000
252	a.			500
274		1000		2500
275		4000		6000
	a			600
278		16 000		25,000
103	a.	2000		
103		5000		7,500
	a			500
		62,500		94,500
				62.500
				32,000

№	Litt.	Schatzung Alte	II. Kl.	Neue
4		7000		9000
6		12000		15000
11	a.	1500		2000
18		9000		11,000
35		3000		7000
42		14000		18,000
	c			400
78		5500		6000
81		3500		5000
105	a.	13000		14,200
	6	3500		12,000
130		13000		14,500
155		10000		12000
187		5000		8000
	a	9000		12,000
199		6000		8000
32		14000		16000
	a	900		2500
257		1000		2200
		130,900		174.800
				130.900
				43,900

1642 7/12	I	965.900	965.90
3285/4	II	1,642.700	1971.24
1642 1/2 4	III	15.000	22.50
1971		2,623.600	2959.64

Gemeinde *Hergiswil.*

Zusammenstellung der Revisionsschatzungen.

(Ist im Brandassekuranz-Register stetsfort aufzubewahren.)

№	Litt.a.	Schatzung Alte I. Klasse	Neue
			1905.
11	b		200
~~23/24~~		~~2,000~~	
37		5,000	6,000
38		6,500	7,000
61		5,000	
78		6,000	8,000
85		6,000	
103	b		2,800
127		8,000	
178		5,500	6,000
179		4,000	
211	a	1,000	3,500
238		4,000	
245		5,500	6,000
251			8,000
255	c	3,000	
279			2,000
		58,500	49,500
		49,500	
		~~9,000~~	
		~~III Cl.~~	
23/24		11,500	15,500
			11,500
			4,000
I. Cl.		956,900	956.90
II.	"	1,718,700	2062.44
III.	"	19,000	28.50
		2,694,600	3,047.84

№	Litt.a.	Schatzung Alte II. Klasse	Neue
12		8,000	10,000
	a	2,000	3,500
13		4500	6,500
18		11,000	12,000
26		11,500	14,000
28		10,000	15,000
44		10,500	12,500
52		11,000	14,000
61			7,000
64		9,000	12,000
69		4000	4500
85			6,500
	a		500
93		6,500	8,000
99		5,000	8,000
107		12,000	13,000
112		14,000	17,000
127			9,000
128		11,500	12,500
140		7,000	9,000
142		13,000	14,000
158		16,000	19,000
186		5,000	5,600
191		6,000	8,000
206		9,000	11,000
226		3,000	6,500
	a		500
230			7,000
238		7,500	9,000
251		6,500	
255	c		4,500
		203,500	274,500
			203,500
			76,000

17187 1/2 | 19 3/4

34374 / 17187 / 3061.84

Staatsarchiv Luzern A 1143/462

Gemeinde Hergiswil.

Zusammenstellung der Revisionsschatzungen.

(Ist im Brandassekuranz-Register stetsfort aufzubewahren.)

1906.

№	Litt.	Schatzung Alte I. Klasse	Neue
~~4~~		~~9000~~	~~10000~~
~~6~~		~~16000~~	~~17000~~
~~7~~		~~17000~~	~~18500~~
82		4000	5000
87		5000	8000
95		2500	3500
98		4000	5000
262	a	4000	
121		3000	5500
139		5000	7000
179			5000
186		3500	4500
245	a		2000
271		2500	3500
		33500	~~49000~~ 48500
			15500

№	Litt.	Schatzung Alte II. Klasse	Neue
10		9000	10000
12		15000	17000
	a	17000	18500
15		9000	13500
25		12000	14000
34		14000	16000
50		17000	23000
54		12000	13000
	a	800	1500
	b	900	1000
57		4500	5500
81		5000	7000
92		2500	4000
96		5000	9000
97		3000	4000
262		31000	35000
	a		5000
149		3500	5000
162		4000	6500
163		3500	4000
176		2500	6000
181		1800	3000
	a	2500	3000
194		4000	4500
	a		1000
199		8000	9000
	a		600
225		7000	8500
227		10000	12000
		218000	~~277600~~ 218000
			59600

972.400	972.40	
1771.300	2133.96	
19000	28.50	
2769.700	3134.86	
	177.30	
	355.60	
	2133.96	

Gemeinde Hergiswil.

Zusammenstellung der Revisionsschatzungen.

(Ist im Brandassekuranz-Register stetsfort aufzubewahren.)

1907.

№	Litt.	Schatzung Alte I. Klasse	Neue
3		15000	19000
8		14000	16000
9		16000	19000
31		7000	11000
72		10000	13000
74		500	7000
79		3000	6000
103		7500	
	b	2800	3000
124		5500	7500
179		5000	6000
183		1200	3000
184		2500	5000
188		6000	8000
232		4000	6000
246		2000	3000
256		10000	13500
266		2500	3000
267		2000	3500
280			14000
281			6000
		117000	171500
			117000
			54500

№	Litt.	Schatzung Alte II. Klasse	Neue
14		5000	7000
17		11000	14000
30		7000	11000
46		1900	2500
	a	2500	3500
58		2000	4500
103			10000
107		25000	35000
110		6000	8000
	a	8000	9000
142		14000	16000
147		5000	6000
159		10000	20000
	a	2500	3000
	b	1800	2500
173		3500	5000
207		11000	15000
208		18000	22000
	a	800	3000
242		2000	3000
	a	2000	3500
		139000	203500
			139000
			64500

1026.900	- 1026.90	c.
1842.800	- 2211.36	c.
19.000	- 28.50	c.
2888.700	- 3266.76	c.

18428	
1,2	
36856	
18428	
2211.36	

Staatsarchiv Luzern A 1143/462

Gemeinde *Hergiswil.*

Zusammenstellung der Revisionsschatzungen.

(Ist im Brandassekurranz-Register stetsfort aufzubewahren.)

№	Litt^a.	Schatzung Alte I. Klasse	Schatzung Neue	№	Litt^a.	Schatzung Alte II. Klasse	Schatzung Neue
			— 1908. —				
12	b	.	300	15		13,500	18,000
42	d	.	2,500	52		14,000	15,000
52	b	.	300	60		3,000	.
60		.	4500	63		4,500	12,000
62		12,000	13,000		a	12,000	13,000
72		13,000	17,000		b	100	.
80		3,000	4,500	64		12,000	16,000
82		5,000	6,000	83		3,000	4,000
87		8,000	9,500	101		10,000	15,000
91		4,500	7,000		a	700	2,000
98		5,000	7,000	107		35,000	38,000
102	b	2,500	6,000	112		17,000	20,000
104		9,000	12,000	119		11,000	16,000
	c	11,000	12,000	119	a	600	1,500
	e	1,500	2,000	123		8,000	.
	f	.	400	144		18,000	20,000
107	c	4,000	9,000	198		4,000	6,000
112	c	4000	5,000	211		7,500	9,500
123		.	16,000		a	500	1,000
146	a	400	2,500	239		4,500	5,500
184		5,000	6,500	241		2,500	5,000
189		7,000	10,000	242		3,000	4,000
203		9,500	11,000		a	3,500	4,500
211	b	.	200	117		19,000	24,000
205	c	.	300	133		7,000	9,000
244		8,000	10,000	2		18,500	20,000
247		9,000	12,000		a	6,000	4,000
267		3,500	5,500			238,400	283,000
280		14,000	28,000				238,400
281		6,000	13,000				44,600
143		7,500	11,000	I.		1,118,500	1,118.50
		152,400	244,000	II		1,887,400	2,264.88
			152,400			19,000	28.50
			91,600			3,024.900	3,411.88

18874
12
37748
18874
22,6488

1912.9.50
950
2850

Gemeinde *Hergiswil*

Zusammenstellung der Revisionsschatzungen.

(Ist im Brandassekuranz-Register stetsfort aufzubewahren.)

№	Litt^a.	Schatzung Alte I. Klasse	Schatzung Neue	№	Litt^a.	Schatzung Alte II. Klasse	Schatzung Neue
			— 1909 —				
1	c	2,000	2,500	1		16,000	18,000
11		13,000	18,000	"	a	7,000	8,000
42	d	2,500	3,000	"	b		4,500
43		.	5,000	25		14,000	18,000
50	c	.	3,500	27		11,200	18,000
86		8,500	10,500	28		15,000	18,000
101	b	.	300	"	a	500	1,500
105	c	.	12,000	32		16,000	20,000
136	b	.	200	42		18,000	19,000
"	c	.	200	"	a	1,400	2,500
153	b	5,000	6,000	"	b	1,500	2,000
102	b	6,000	9,000	43		4,000	.
216	d	.	200	93		8,000	10,000
255		.	42,000	153		14,000	18,000
"	c	.	5,500	155		12,000	14,000
266		3,000	4,000		b	.	3,000
278	a	.	1,000	207		15,000	18,000
282		.	350	216	a	1,500	.
283		.	2,000	270		6,000	6,500
284		.	7,000	255		35,000	.
		40,000	132,250	"	c	4,500	.
			40,000	204		10,500	14,500
			92,250		b	700	1,500
					a	800	1,500
						212,600	216,500
							212,600
						III. Klasse	3,900
				1	b	3,500 .	

I.	Kl.	1,210,750	1210.75
II.	"	1,891.300	2269.56
III	"	15.500	23.25
		3,117,550	3,503.56

18913
12
37826
8913
2269,56

155
15
775
155
23.25

15
7.50
7

Staatsarchiv Luzern A 1143/462

Gemeinde *Hergiswil.*

Zusammenstellung der Revisionsschatzungen.

(Ist im Brandassekuranz-Register stetsfort aufzubewahren.)

№	Litt.	Schatzung Alte I. Klasse	Neue	№	Litt.	Schatzung Alte II. Klasse	Neue
			— 1910 —				
3	a	.	3,000	22		3,500	5,500
10	d		500	26		14,000	16,000
15	b	1,500	3,500	27		13,000	.
27		.	18,000	41		7,000	8,000
32		7,000	9,000		a	6,000	8,000
40		6,000	7,500	45		10,000	14,000
43		7,000	10,000		a	13,000	17,000
53		5,000	6,500		d	10,000	13,000
65		5,000	7,500	56		7,000	10,000
73		3,000	4,500	63	b	2,000	13,000
100	c	.	700	92		7,000	9,500
137		4,000	5,500	102		12,000	16,000
195		.	4,000	113		16,000	20,000
211	b	200	1,000	128		12,500	16,000
178		6,000	9,000	147		800	.
229		6,000	8,000	195		4,000	.
232		6,000	7,000	208		22,000	25,000
266		4,000	5,000	210		5,500	7,500
270		.	6,500	224		4,500	7,000
284		7,000	13,000	234		6,000	7,500
285		.	8,000	248		2,500	5,500
		66,700	137,700	270		6,500	
			66,700			196,800	218,500
			71,000				196,800
							21,700

1913
12
3826
1913
22956

I. Kl.	1,281,750	1281.75	
II "	1,913,000	2295.60	
III "	15,500	23.25	
	3210,250	3600.60	

1550 : 2
775
23

Gemeinde *Hergiswil.*

Zusammenstellung der Revisionsschatzungen.

(Ist im Brandassekuranz-Register stetsfort aufzubewahren.)

№	Litt.	Schatzung Alte I. Klasse	Neue	№	Litt.	Schatzung Alte II. Klasse	Neue
			— 1911. —				
4	a	.	21000	7 I		12,500	12,000
51		2,500	.	7 II	a	.	8,000
	b	.	600	16		5,000	8,500
69		.	6,500	19		10,000	14,500
88		5500	.	22		5,500	7,000
94		.	4,500	29		5,500	7,000
136	d	.	1,500	61		.	12,000
137		5,500	6,500		a	.	500
139		7,000	10,000	56		10,000	12,000
108		13,000	.		a	200	500
	a	.	21000		c	.	500
192		9,500	11,000	69		4,500	.
192	I	.	8000	71		16,000	23,000
207	b	.	1,200		b	1,500	2,000
212	b	2,500	5,000	78		6,000	7,000
215	I	.	12,000	88		.	7,000
253		4500	6,500		a	.	850
254		2,000	3500	94		1,200	.
258		3,000	4,500	100		13,000	18,000
286		.	2,500	148		8,000	10,000
287			12,000	149		5,000	6,000
153	b	6,000	.	108		.	12,000
288		.	18,000	207	a	1,200	1,500
286		8,000	11,000	211		9,500	12,000
				212		12,000	18,000
193675		77,000	135800		a	500	1,000
12							
39735			77,000	226		6,500	7,500
193675							
233410			58,300				

I.	1,340,550	1,340.55	140,600	214350
II.	1,986,750	2,384.10		140,600
III	15,500	23.25		73,750
	3,342,800	3747.90		

Staatsarchiv Luzern A 1143/462

Gemeinde

Zusammenstellung der Revisionsschatzungen.

(Ist im Brandassekurranz-Register stetsfort aufzubewahren.)

№	Litt.a	Schatzung Alte I. Klasse	Neue	№	Litt.a	Schatzung Alte II. Klasse	Neue

Gemeinde Hergiswil.

Zusammenstellung der Revisionsschatzungen.

(Ist im Brandassekuranz-Register stetsfort aufzubewahren.)

1912.

№	Litt.a	Schatzung Alte I. Klasse	Neue	№	Litt.a	Schatzung Alte II. Klasse	Neue	
9	a	5000	13,000	2		20,000	30,000	
10		50,000	60,000	12		10,500	12,000	
34	b	.	300		a	4000	5000	
39		6000	8500	13		6500	7000	
42	d	3000	4000	16		8500	11,000	
60	b	1500	3000	18		12,000	14,000	
70		8000	12,000	20		2500	6000	
76		5500	6500	21		5000	6000	
77		5000	7000	24		16,000	20,000	
95		2500	6500	50		23,000	29,000	
102	b	9000	10,000	58		4500	6000	
103	a	500	700	61		7000	12,000	
105	d	.	3500	68		15,000	20,000	
116		8,000	11,000		b	13,000	14,000	
142		.	19,000	90		6,000	7000	
161		9000	.		a	.	1000	
	a	.	2500	96		9000	9500	
164		3500	6000	99		8000	10,000	
170		9000	12000		b	.	800	
175		4000	6000	100	b	1200	2000	
192 I		8000	9000	103		10,000	13,000	
193	a	.	1000	109		14,000	17,000	
195		4000	6000	116		13,000	15,000	
208	b	.	400	118		8,000	10,000	
215 I		12,000	15,000	122		12,000	17,000	
215	b	.	10,000	125		4,000	5500	
221		.	15,000	127		9,000	13,000	205885
246		3000	3,500	131		6,000	10,000	12
252		2000	.	135		7000	10,000	411770
255	a	12,500	24,000	142		16,000	.	205885
262	b	.	1,000	161		.	14,000	2470620
264		2500	4,000	167		6,000	8,000	
268		12,000	17,000	177		2,500	3000	
268	a	.	6500	202		12000	17,500	155
269		4000	6000	209		7000	11,000	15
276		8000	10,000	215		9000		775
279		2000	3000	218		4000	6000	155
285		11,000	12,000	221		7500	.	23,25
287		18,000	21,000	227		12,000	16,000	15
289		.	12,500	261		2,500	3,500	3,50
				268	a	5500	.	23,50
		230,500	368,400			339,700	411,200	70
			230,500				339,700	24 [illegible]
			137,900				72,100	[illegible]
I.		1,478,450	1478.45					
II.		2,058,850	2470.62					
III.		15,500	23.25					
		3552800	3,972,32					

Staatsarchiv Luzern A 1143/462

Gemeinde Hergiswil

Zusammenstellung der Revisionsschatzungen.

(Ist im Brandassekuranz-Register stetsfort aufzubewahren.)

№	Litt.	Schatzung Alte I. Klasse	Neue
		— 1913. —	
	VI		14000
	VII	a	14000
	109	a	3000
"	136	c	20000
"	138	a	600
	142		19000	21000
	157		2000	.
"	166	b	.	250
"	167	b	.	300
	185		1500	7000
	86	c	.	300
	191	a	2000	3000
	192		11000	14000
	195		6000	10000
	196		3500	6000
"	218	b	.	300
	265		.	6500
"	268	b	.	1000
"	287	a	.	600
	289		12500	17000
"	290		.	11000
"	291		.	18000
	120		.	15000
"	293		.	7000
			63,500	189,750
				63,500
				126,250

№	Litt.	Schatzung Alte II. Klasse	Neue
		— 1913. —	
	6	17000	21000
	VI	12000	.
	VII	a	8000	.
	21		6000	9500
	71	a	2000	8500
		b	2000	.
	109	a	1000	.
	136		22000	25000
		a	8000	4000
	140		9000	10000
	144		20000	26000
		a	1500	4000
	157		.	9500
		a	.	600
	172		7000	10500
	186		5500	7000
		a	3000	9500
		b	1000	1200
		c	200	.
	211		12000	17000
	218		6000	9500
	225		8500	11000
	238		9000	10000
	265		5000	.
	206		11000	16000
	292		.	700
	120		11000	.
			183,700	240,500
				183,700
				22,800
	I.		1604.700	1604.70
	II.		2031,650	2497.98
	III.		16,500	23.25
			3701,850	4125.93

208165
12
416330
208165
2497980

Gemeinde Hergiswil.

Zusammenstellung der Revisionsschatzungen.

(Ist im Brandassekuranz-Register stetsfort aufzubewahren.)

№	Litt.	Schatzung Alte I. Klasse	Neue
		— 1914. —	
268		17,000	19,000
286		8,500	.
290		11,000	22,000
" 292	a	.	200
293		7,000	15,000
" 295		.	600
69		6500	9000
70		12,000	17,000
" 294		.	12000
" 146	a	2500	.
" 96	a	.	700
215		15,000	17,500
	b.	10,000	12,500
		89,500	126,500
			89,500
			37,000
I.		~~1641,700~~	1,641. 70
II.		~~2,083,550~~	2,500. 26
III.		27,000	40. 50
		~~3,752,250~~	4182. 46
		89,500	126,500
1		.	21,000
84		3,500	4,500
138	a	600	1,000
186	d	.	1,500
194	I	9000	10,000
212	b	5000	6,000
		107,600	170,500
			107,600
			62,900
I.		1,667,600	1,667. 60
II.		2,074,550	2,489. 46
III.		27,000	40. 50
		3,769,150	4,197. 56

№	Litt.	Schatzung Alte II. Klasse	Neue
		— 1914. —	
148		10,000	.
	a	1,600	.
230		7,000	8,500
	a	.	400
292		700	1,200
6		21,000	23,500
206		16,000	17,000
263		1,000	1,500
146		8,000	15,000
		65,200	67,100
			65,200
			1,900
		III. Klasse.	
286		.	11,500
1		18,000	.
18		14,000	16,000
83		4,000	5,000
85		6,500	8,000
132		8,000	11,000
144		26,000	27,000
	a	4,000	4,500
		145,700	138,600
		138,600	
		7,100	

2074550
12
4149 10
2074 55
2489 46

Staatsarchiv Luzern A 1143/462

Gemeinde

Zusammenstellung der Revisionsschatzungen.

(Ist im Brandassekuranz-Register stetsfort aufzubewahren.)

№	Litt.a	Schatzung Alte I. Klasse	Neue	№	Litt.a	Schatzung Alte II. Klasse	Neue

Gemeinde Hergiswil

Zusammenstellung der Revisionsschatzungen.

(Ist im Brandassekuranz-Register stetsfort aufzubewahren.)

№	Litt.a	Schatzung Alte I. Klasse	Neue	№	Litt.a	Schatzung Alte II. Klasse	Neue	
			19	15				
8		16.000	18.000	16		11.000	13.000	
9		19.000	22.000	17		14.000	17.000	
	a	13.000	14.000	19		17.500	16.000	
" 19	a	—	1.000	46		2.500	4.000	
37		6.000	8.000		a	3.500	5.000	
38		9.000	11.000	47		20.000	—	
42		—	25.000	54		13.000	17.000	
" 47	a	—	200		b	1.000	1.500	
62		13.000	15.000	97		4.000	5.500	
65		7.500	8.500	110		8.000	10.500	23/24.III Rl
67		7.000	9.000		b	1.500	—	
86		10.500	12.000	117	b	—	200	" 17.500/17.500
87		9.500	10.000	125		5.500	—	
98		7.000	3500	133		9.000	12.000	
110	b	—	2.000	138		12.000	14.000	
125		—	7.000	145		5.000	11.000	
129		6.000	8.000	152		5.000	8.000	
136	c	20.000	25.500	152	a	—	400	"
" 148		—	13.000		b	—	100	"
" 153	b	—	500	154		1.800	2.500	
" 158	c	—	1.200	162		6.500	8.000	
171		6.000	9.000	163		4.000	8.000	
167	b	200	—	166		8.000	10.000	
" 178	a	—	400	167		8.000	10.000	
219		—	16.000	167	b	—	300	
216	c	—	1.600	182		2.000	9.000	
226	a	—	1.000	219		12.400	—	
233		150.000	265.000		c	1.600	—	
235		6.000	9.000	226		2.500	8.000	
251		8.000	11.000	226	a	500	—	
"	a	—	400	228		600	2.000	
a 262	b	1.000	—	241		5.000	6.500	
281		13.000	16.000	259		3.500	4.200	
293		15.000	18.000	~~269~~	a	—	~~400~~	"
294		13.000	18.000					
23/24	a	2.500	3.000			195900	203700	
"	b	—	200				195900	
" 269	a	—	400					
							07.800	
		358200	483900					
2082350			358200			1.793.300	I. 1793.30	
+164700						2.082.350	II. 2498.82	
2498200						29000	III. 43.50	
249			125.700			3.902.650	4335.62	
		III. Cl.						
23/24		15.500	17.500					

Staatsarchiv Luzern A 1143/462

Gemeinde Hergiswil.

Zusammenstellung der Revisionsschatzungen.

(Ist im Brandassekuranz-Register stetsfort aufzubewahren.)

№	Litt.a	Schatzung Alte I. Klasse	Neue
			1916.
15	b	3,500	6000
79	.	5,000	6,000
87	a		800
98	.	3500	10000
125	.	7,000	10,000
112	d		9,500
141	.	4,500	7,500
145	.		13,000
192	.	14,000	15,500
192	b		600
193	.	7500	
201	.	10,000	13,000
254	.	3,500	11,500
255	.		1500
266	.	5,000	6500
		63,500	111,400
			63,500
			47,900
			1917
1		21000	22000
26		—	18000
42		25000	27000
63	a	—	15000
72		12000	19000
137		6500	8500
145		13000	14000
187	b	—	2500
203		11000	—
203	a	—	500
243		9000	12000
		102,500	138,500
			102,500
			+ 36,000

№	Litt.a	Schatzung Alte II. Klasse	Neue
102	.	16,000	18,000
103	.	13000	16,000
138	.	14,000	16000
145	.	11,000	—
188	a	.	1500
189	b	.	1,000
192	.	.	6,000
		54,000	61,500
			54,000
			7,500
T.Kl.		1.841.200	1844.20
II. "		2,089.850	2587.82
III. "		29000	43.50
		3,960.050	4,392.52
1	b	4500	5,500
26		16000	—
41		8000	10000
41	a	8000	9000
42		19000	21000
45		14000	15000
45	d	13000	16000
63		12000	15000
63	a	13000	—
81		7000	9000
81	a	200	—
113		20000	23000
113	a	4000	5000
159		20000	23000
162		8000	11000
187	b	3500	—
203		—	12000
		170,200	174,500
			170,200
			+ 4,300
I. Kl.		1,877.200	1,877.20
II. Kl.		2,094,150	2512.98
III. Kl.		29,000	43.50
		4,000,350	4433.68

Gemeinde Hergiswil.

Zusammenstellung der Revisionsschatzungen.

(Ist im Brandassekuranz-Register stetsfort aufzubewahren.)

№	Litt.a	Schatzung Alte I. Klasse	Neue
			1918
5		16' 000	19' 000
10		60' 000	90' 000
10	a	2' 000	3' 000
42	d	4' 000	5' 000
43		5' 000	6' 500
55		7' 000	10' 000
100	o	700	1' 300
120		15' 000	20' 000
125		10' 000	12' 000
192		21' 000	24' 000
145		14' 000	15' 000
196		6' 000	7' 500
212	b	6' 000	—
254		11' 500	—
268	a	6' 500	8' 000
270		6' 500	8' 000
278	a	13' 500	—
284		—	1' 800
289		14' 000	20' 000
		221,700	+ 254,100
			— 221,700
			+ 32,400
I. Kl.		1.909,600	1.909.60
II. "		2,118,150	2.541.72
III. "		55,000	82.50
		4,082,750	4.533.88

№	Litt.a	Schatzung Alte II. Klasse	Neue
136		25,000	27,000
1	a	8' 000	—
2	a	4' 000	—
4		10' 000	13' 000
42		21' 000	24' 000
42	a	2' 500	3' 000
52		15' 000	19' 000
113		23' 000	25' 000
113	a	5' 000	6' 000
135		10' 000	13' 000
144		24' 000	24' 500
165		10' 000	14' 000
165	a	1' 000	1' 500
169		8' 000	11' 000
212		18' 000	18' 500
225		11' 000	13' 000
237		9' 500	14' 000
248		15' 500	8' 000
		-213,500	+ 237,500
			— 213,500
			+ 24,000
		III. Klasse	
1	a	—	8' 000
2	a	—	4' 000
212	b	—	8' 000
270	a	—	1' 500
277		—	16' 000
286		11' 500	—
		-11,500	+ 37,500
			— 11,500
			+ 26,000

Staatsarchiv Luzern A 1143/462

Gemeinde Hergiswil

Zusammenstellung der Revisionsschatzungen.

(Ist im Brandassekuranz-Register stetsfort aufzubewahren.)

1919

№	Litt.a	Schatzung Alte I. Klasse	Neue I. Klasse
142		27 000	30 000
145		15 000	20 000
4	a	3 000	4 000
19	a	1 300	—
120		20 000	25 000
19	-	—	28.000
		- 66 300	+ 73 700
			- 66 300
			28 7000
1.	Kl.	2 421 000	2425 —
II.	"	2 711 500	2753.80
III.	"	84 100	126.15
		5 215 600	5799.95
		—	2
			Gebäude: + 3
I.		2.448.000	2.448.-
II.		2.683.500	3.220.20
III.		84.100	126.15
		5.215.600	5.794.35

№	Litt.a	Schatzung Alte II. Klasse	Neue II. Klasse
122		22 000	26 000
	a	1 900	3 000
4		16 000	19 000
19		20 000	zu III. Kl. 20 000
119	b	"	1 500 II.
154	c	"	2 000 II.
		- 59 900	+ 71 500
		53 500	- 59 900
		6.400	53.500
			+ 11 600
			65 100
	III. Kl.		
19	a	I. —	—
254		II. —	18 000 II.
			+ 21 000
			39 000
			—
			2
			Gebäude: + 3
I.			3.333.200
II.			3.297.96
III.			167.55
			6.798.71

Gemeinde Hergiswil

Zusammenstellung der Revisionsschatzungen.

(Ist im Brandassekuranz-Register stetsfort aufzubewahren.)

1920

№	Litt.a	Schatzung Alte I. Klasse	Neue I. Klasse
15	b	14 000	22 000
52	b	400	—
a 120	-	25 000	abgebrannt
143	-	24 000	30 000
135	a	1 000	1 500
139	-	18 000	20 000
a 144	b	3 900	abgetragen
145	-	22 000	28 000
148	-	16 300	25 000
192 I		13 000	16 000
207	b	1 600	4 000
219	-	20 000	40 000
219	b	I. Kl.	16 000
235	-	11 000	15 000
243	-	13 400	16 000
276	-	13 000	17 000
3	-	25 000	I. Kl.
w 102	b	neu	300
158	a	I. Kl.	1 300
107	b	11 700	I. Kl.
45	-	I. Kl.	20 000
	b	"	3 200
110	a	"	11 700
		233 100	287 000
			233 100
		+	53 900
I. Kl.		2.473.900	2.473.90
II. Kl.		2.676.300	3.211.56
III. Kl.		111.700	167.55
		5.261.900	5.853.01
Gebäude:		I.-III.	IV.
		+5	
		- 2	
		= +3	- 1

№	Litt.a	Schatzung Alte II. Klasse	Neue II. Klasse
6	-	30 500	35 000
35	-	11 000	16 000
52	a	700	1 700
52	-	19 000	27 000
52	b	I. Kl.	1 500
54	-	21 300	30 000
57	-	7 200	8 000
68	b	18 200	30 000
71	a	11 000	15 000
185	-	13 000	20 000
140	-	13 000	16 000
144	-	27 500	30 000
151	a	100	1 500
	b	neu	500 w
153	-	23 400	28 000
181	b	neu	800 w
207	-	23 400	30 000
	a	1 900	3 000
219	a	600	2 000
219	b	7 800	I. Kl.
237	a	neu	1 000 w
3	—	I. Kl.	25 000
158	a	1 300	I. Kl.
42	b	2 600	II. Kl.
107	b	I. Kl.	11 700
45	-	20 000	I. Kl.
	b	3 200	"
110	a	11 700	"
		268 400	333 200
			268 400
		II. Klasse	+ 64 800
454	-	18 000	27 000
286	-	IV. Kl.	16 000 w
42	b	I. Kl.	2 600
		18 000	45 600
			18 000
			+ 27 600
		II. Kl.	IV. Kl.
		268 400	- 1
		333 200	
		+ 64 800	
I		2.501,900	2.501.90
II		2,748,300	3,297.96
III		111,700	167.55
		5.361,900	5.967.41

Staatsarchiv Luzern A 1143/462

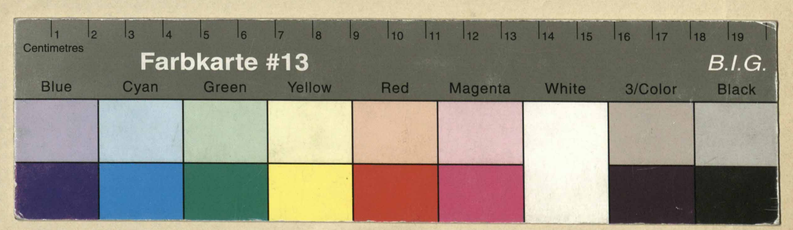

Staatsarchiv Luzern A 1143/462

Staatsarchiv Luzern A 1143/462