Brand-Assecuranz-Register

der

Gemeinde Hergiswil.

5/3

zern
3

Staatsarchiv Luzern A 1143/461

STAATSARCHIV LUZERN
A 1143/461

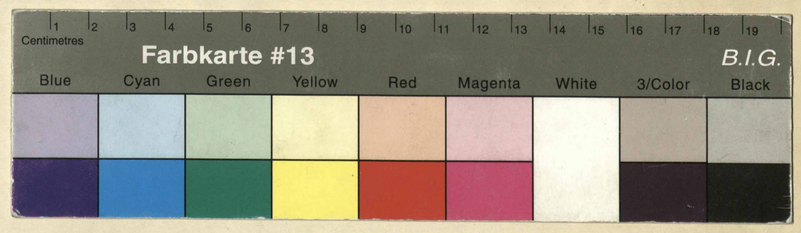

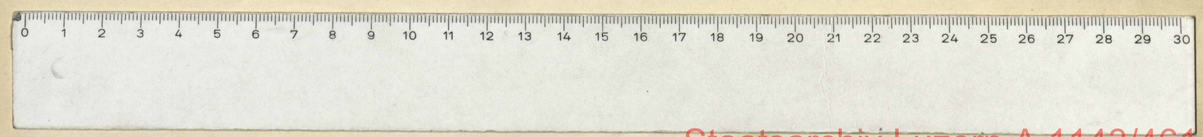

Staatsarchiv Luzern A 1143/461

Brandassekuranz-Register der Gemeinde Hergiswil.

Nro.	Lit.	Eigenthümer.	Benennung des Hofes oder Gutes.	Benennung der Gebäude.	Bauart. Stein.	Bauart. Mörtel.	Bauart. Holz.	Dachung. Ziegel.	Dachung. Schindeln.	Dachung. Stroh.	Versicherungssummen. I. Klasse. Franken.	Versicherungssummen. II. Klasse. Franken.	Versicherungssummen. III. Klasse. Franken.
		Dubak Xaver											
1.		~~Meyer Joh.~~	Neuhausen	Haus & Scheune			1		1			~~10000~~	
	a.	~~Meyer Ferdinand Hürgelbaum~~		Ställe unter					1			~~1000~~ als 1871 abgeschrieben	
	b.			Wasch- u. Brennhütte									
				und Schmiede	1/2	1/2		1			~~3000~~		
		Schwegler Wtw. Maria Jos. & Tochter											
2.		~~Schwegler Jos. Fr.~~	Kirchmatt mit Lättenmatt	Haus, Scheune									
				~~Wasch- u. Schopf~~			1	1					~~12500~~
	a.			Scheune mit									
				Keller		1		1			~~5000~~		
	b.			Holzschopf			1	1					
		Kurz Al. Ehrenmann											
3.		~~Angerits Barth~~ Dubak Xaver	Unter Kirchenmatt	Haus & Scheune			1	1			~~10000~~		
		~~Küster Jos.~~											
		~~Baumeler Johann~~											
		~~Kodel Johann~~											
4.		~~Felber Anton Gebr.~~ Bucher	Neuen-Sandberg	Haus & Scheune			1	1				5000	
		Bub ~~Johann~~ Josef											
5.		~~Betting Caspar~~	~~Kirchstalden~~	Haus & Scheune			1	1				~~2000~~	
		Dubak Xaver	jetzt Rosengarten	Haus	1	1		1					
											18500	18000	12500

Veränderung der Versicherungssummen für die

Erste Klasse. 18 96	18 98	18 99	18 99	18	18
		1500			

Brandassekuranz-Register der Gemeinde Hergiswil.

Nro.	Lit.	Eigenthümer.	Benennung des Hofes oder Gutes.	Benennung der Gebäude.	Bauart. Stein.	Bauart. Riegel.	Bauart. Holz.	Dachung. Ziegel.	Dachung. Schindeln.	Dachung. Stroh.	Versicherungssummen. I. Klasse. Franken.	Versicherungssummen. II. Klasse. Franken.	Versicherungssummen. III. Klasse. Franken.
		Dubak Xaver											
1.		~~Meyer Joh.~~	Nordmatten	Haus u. Scheune			1		1			~~10000~~	
	a.	~~Weber Ferdinand~~ Hergiswil		Wagen unter					1			~~4000~~ alt 1871 abgeschrieben	
	b.			Waschhaus Trockenhütte									
				und Scheune	½	½		1			~~3500~~		
													3500
		Schwegler Wwe. Maria Jos. & Pochter											
2.		~~Schwegler Jos. Fr.~~	Hofmatten & mit Lachmatt	Haus u. Scheune									
	a.			~~Waschhaus Schopf~~			1	1					~~12500~~
				Wohnung mit Kramm		1		1			~~5000~~		
	b.			Holzhaus			1	1					
													1500
		Kurz Al. Ehrenmann											
3.		~~Amgrüth Barthl~~ ~~Kinder Wwe~~ ~~Baumeler Johann~~ ~~Rodel Johann~~	Unter Hasenmatt	Haus u. Scheune			1	1			~~10000~~		
													~~13000~~ 15000
4.		~~Felber Anton Gebr~~ Bucher Felber Josef	Unter Sandbach	Haus u. Scheune			1	1				5000	
													8000
5.		~~Bättig Caspar~~ Amrhein Xaver	~~Dienstwohnung~~ jetzt Rebgarten	Haus u. Scheune	1	1		1				~~2000~~	
											18500	18000	12500

Veränderung der Versicherungssummen für die

Erste Klasse. 1896	1898	1899	1899	18	18	Zweite Klasse. 1872	1879	1880	1884	1886	1891	Dritte Klasse. 1874	18	18	18
						~~6000~~	~~20000~~	~~9000~~		~~12000~~					
							~~7000~~		~~7000~~	17000	~~15000~~ 6000	~~3000~~			

Brandassekuranz-Register der Gemeinde Hergiswil.

Nro.	Lit.	Eigenthümer.	Benennung des Hofes oder Gutes.	Benennung der Gebäude.	Bauart. Stein.	Bauart. Riegel.	Bauart. Holz.	Dachung. Ziegel.	Dachung. Schindeln.	Dachung. Stroh.	Versicherungssummen. I. Klasse. Franken.	Versicherungssummen. II. Klasse. Franken.	Versicherungssummen. III. Klasse. Franken.	Veränderung der Versicherungssummen für die Erste Klasse. 1874. 1898	1875 18	1879 18	1885. 18	1886 18	1889 18	Zweite Klasse. 1873	1874.	1875	1877	1881	1889	Dritte Klasse. 18	18	18	18
6.		~~Kunz Alois~~ Dubach Johann ~~Schwegler Alois~~ ~~Amgrüth Barthol.~~ ~~Amgrüth Barthol.~~	Zuberhus	Haus u. Scheune			1	1	1			~~6000~~										12000							
	a	~~Schwegler Alois~~ ~~Häfliger Franz Josef~~ ~~Kunz Jos.~~ Bättig Schwestern		~~Bäckerhütte mit~~ Haus mit Bäckerei ~~Wohnung~~	½	½		1			~~4500~~										~~5000~~	~~6500~~	~~7000~~	~~6500~~	6000				
7.		Kurman ~~Anton~~ Gbdr.	Schuhbüblihaus	Haus u. Holzfeur			x	x				~~7000~~																	
	a.			Scheune Holz h. ~~Kunz u. Schuhe~~ Morgenthal		½	½	1			~~3000~~									15000									
8.		Bücher Josef, Lehrer ~~Rösli Josef~~ ~~Zimmerman Catharina~~	Krämerhaus	Haus			1	1			~~11000~~																		
	a.			~~Anthl. Scheune~~			1		1			~~1100~~									~~1500~~								
9.		~~Zimmerman Cathar.~~ Rösli ~~Obrigo~~ Joseph		Wirthshaus			1	1			~~14000~~																		
	a	Bücher Josef, Lehrer		~~Anthl. Scheune~~								~~1500~~									~~2000~~								
	a	~~Rösli Josef~~		Scheune neu			1	1																					
	b			Schweinscheune			1	1																					
10.		Gemeinde		Schul- u. Gemeindehaus	1	1		1			~~13000~~			18000															
	a.			Haus ~~u. Scheune~~ Holzhaus mit Schweinstallen			1	1																					
											45500	15600																	

Staatsarchiv Luzern A 1143/461

Brandassekuranz-Register der Gemeinde Hergiswil.

Nro.	Lit.	Eigenthümer.	Benennung des Hofes oder Gutes.	Benennung der Gebäude.	Bauart. Steinern.	Bauart. Ziegel.	Bauart. Holz.	Dachung. Ziegel.	Dachung. Schindeln.	Dachung. Stroh.	Versicherungssummen. I. Klasse. Franken.	Versicherungssummen. II. Klasse. Franken.	Versicherungssummen. III. Klasse. Franken.
		~~Kurmann Alois~~ Duzach Johann											
6.		~~Schweglet Alois~~ ~~Imgrüth Barthol~~	Zuberhüsli	Heuschür			1	1					
	a	Schweglet Alois		~~Heuschür~~									
		~~Hasler Jos. Jos.~~		Schopf	½	½		1					
		~~Jos. Jos.~~ Bättig	Schwestern										
7.		Kurmann Anton Gebr.	Fischbachsäumi	Heuschür			X	X					
	X.			Scheune Holz									
				~~Kurmann Jos.~~	½	½	1						
		Bücher Josef Erben											
		~~Bürli Jakob~~											
8.		~~Kurmann Cathrina~~	Kirchmatt	Heuschür			1	1					
	X.			~~Wohn~~ Scheune			1						
		~~Kurmann Cathrin~~											
9.		Bösli ~~Jörg~~ Joseph		Wohnhaus		½	1	1					
	X	Bücher Josef Erben		~~Wohn~~ Scheune									
	a	~~Bösli~~ Josef		Scheune neu			1	1					
	b			Schweinestall			1	1					
10.		Gemeinde		Schul- u. Gemeinds Haus		1	1						
				~~Haus Kurmann~~									
	a.			Gefängniß und Scheune, Stallung			1	1					

Veränderung der Versicherungssummen für die																	
Erste Klasse.							Zweite Klasse.						Dritte Klasse.				
18~~11~~	18 75	18 79	18 85	18 86	18 89		18 73	18 ~~74~~	18 75	18 77	18 ~~81~~	18 89	18	18	18	18	
									12000								
								~~5000~~	6000	~~7000~~	6000	6000					
							15000										
			~~16000~~		11000												
								~~1000~~									
			~~16000~~		13000												
								~~3000~~									
		~~7000~~	~~16000~~		5000												
					500												
			~~15000~~	~~16000~~													
		1000															

Staatsarchiv Luzern A 1143/461

Brandassekuranz-Register der Gemeinde Hergiswil.

Nro.	Lit.	Eigenthümer.	Benennung des Hofes oder Gutes.	Benennung der Gebäude.	Bauart. Stein.	Bauart. Ziegel.	Bauart. Holz.	Dachung. Ziegel.	Dachung. Schindeln.	Dachung. Stroh.	Versicherungssummen. I. Klasse. Franken.	Versicherungssummen. II. Klasse. Franken.	Versicherungssummen. III. Klasse. Franken.
11.		Gemeinde	Pfarrhof	Haus u. Scheune			1	1			~~6000~~		
	a.						1		1			~~1000~~	
12.		~~Hermelinger Joh.~~	Bäckerhausen	Haus			1		1			8000	
	a.	~~2 Ehemann~~ Wiserächtiger Johann/Maria		Scheune			1		1			2000	
13.		Obiger	Zittal	Haus			1		1			4500	
14.		Bättig Anton ~~Xaver~~	Küfereiwerkstatt	Haus u. Scheune			1		1			6000	
15.		~~Widmer Jakob~~ ~~Bisang Jakob~~ ~~Bisang Xaver~~ ~~Bühler Xaver~~ ~~Bühler Xaver~~ ~~Geiger Xaver~~ Kupferschmied Emil	unteres Schmitte	Haus u. Scheune	½	½	1		1		~~9000~~		
	b.	~~Troxler Xaver~~ Geiger Johann ~~Geiger~~ Schmiedler		Kupferhammerhaus	½	½	1		1		~~500~~		
											15500	22900	

Veränderung der Versicherungssummen für die

Erste Klasse. 1880	18	18	18	18	18	Zweite Klasse. 18~~41~~.	18 ~~80~~	18 ~~85~~.	18	18	18	Dritte Klasse. 18	18	18	18
8500							1500								

Brandassekuranz-Register der Gemeinde Hergiswil.

Nro.	Lit.	Eigenthümer.	Benennung des Hofes oder Gutes.	Benennung der Gebäude.	Bauart. Stein.	Bauart. Riegel.	Bauart. Holz.	Dachung. Ziegel.	Dachung. Schindeln.	Dachung. Stroh.	Versicherungssummen. I. Klasse. Franken.	Versicherungssummen. II. Klasse. Franken.	Versicherungssummen. III. Klasse. Franken.
16.		~~Steiner Joh.~~ ~~Bucher Josef~~ ~~Weber Alois~~ ~~Wyrächtiger Anton~~	Hochhaus	Haus u. Scheune			1		1			5000	
17.		~~Huber Josef~~ ~~Schwegler~~ ~~Gehre Isidor~~ Schärli Johan	Fragerhaus	Haus u. Scheune			1		1			~~6000~~	
18.		~~Bühler Haver~~	unter Schniderbaum	Haus u. Scheune			1		1			~~5000~~	
	a.	~~Rohrhirs Haver~~ ~~Bühlmann Josef~~ Birrer Jacob		Speicher			1		1			1200	
19.		Birrer ~~Kindel~~ ~~Josef~~ ~~Leonz~~ ~~Brüdern~~	Schniderbaum	Haus u. Scheune und Schweinescheune			1		1			~~4600~~	
20.		Brügger Johann ~~Bühler Fred~~	" "	Haus u. Scheune			1		1			~~1400~~	
												23100	

Veränderung der Versicherungssummen für die

Erste Klasse. 1880	18	18	18	18	18	Zweite Klasse. 1873	1874	1879	1889	1899	18	Dritte Klasse. 18	18	18	18
						~~8000~~	~~10,000~~	11000							
								9000							
~~7000~~									7500						
										3,500					

Staatsarchiv Luzern A 1143/461

Brandassekuranz-Register der Gemeinde Hergiswil.

Nro.	Lit.	Eigenthümer.	Benennung des Hofes oder Gutes.	Benennung der Gebäude.	Bauart. Stein.	Bauart. Riegel.	Bauart. Holz.	Dachung. Ziegel.	Dachung. Schindeln.	Dachung. Stroh.	Versicherungssummen. I. Klasse. Franken.	Versicherungssummen. II. Klasse. Franken.	Versicherungssummen. III. Klasse. Franken.	Veränderung der Versicherungssummen für die Erste Klasse. 1889	18	18	18	18	18	Zweite Klasse. 1879	1881	1891	1893	18	18	Dritte Klasse. 1889	18	18	18
21.		Zeiger Anton ~~Kindel~~ ~~Schwegler Jos.~~	Entematt	Haus			1		1			~~4000~~									5000								
22.		~~Kunz Familie~~ ~~Paul~~ Zeiger Anton Oeltmann	Hühnerhaus	Haus u. Scheunen			1		1			~~3000~~								~~5000~~		~~3000~~	3500						
23.		Kunz ~~Geschwist~~ Josef Sigrist	Ludihaus	Haus u. Bäckerei			1	1					5000																
	a.			Scheune			1	1			~~2000~~			500															
24.		Obiger	Bettlihaus	Haus			1	1					~~1000~~													1500			
25.		Häfliger ~~Franz Adolf~~ Geschwister	Storchen	Haus u. Scheune			1		1			12000																	
	a.			Speicher			1		1			1000																	
											2000	20000	6000																

Staatsarchiv Luzern A 1143/461

Brandassekuranz-Register der Gemeinde Hergiswil.

Nro.	Lit.	Eigenthümer.	Benennung des Hofes oder Gutes.	Benennung der Gebäude.	Bauart. Stein.	Bauart. Ziegel.	Bauart. Holz.	Dachung. Ziegel.	Dachung. Schindeln.	Dachung. Stroh.	Versicherungssummen. I. Klasse. Franken.	Versicherungssummen. II. Klasse. Franken.	Versicherungssummen. III. Klasse. Franken.
		Portmann Nikl. Amtshaus.											
26.		~~Müller Johann~~	Kinder Hammer	Zweib. Behausung			1		1			~~5000~~	
	a.			Kanzlers Holzbehausung			1		1			1000	
27.		~~Stadelmann Joseph~~ Küssnacht Aloys	Kleinzangenmühle	Zweib. Behausung mit Scheune			1	1	1		~~6500~~		
28.		~~Schwegler Gebrüder~~	Josephs-Hammer	Zweib. Behausung			1		1			~~6000~~	
	a.	Bürer Melchior		Scheune			1		1			500	
29.		~~Müller Josef Müllers-Gebrüder Kaufmann~~ Hodel Josef	Klein-Hammer	Zweib. Behausung			1		1			~~4000~~	
30.		~~Hochachtbarer Herr~~ Krieger Sohn	Lang-Thal	Zweib. Behausung			1		1			7000	
											6500	27000	

Veränderung der Versicherungssummen für die

Erste Klasse. 1882	18	18	18	18	18	Zweite Klasse. 1873	18~~74~~	1878	1880	1881	1883	Zweite Klasse. 1886	1889	1899	18
~~5000~~							10000	~~12000~~			~~6000~~		10000	11200	
						10000									
							~~5000~~		~~4000~~	~~5000~~		5586			

Staatsarchiv Luzern A 1143/461

Brandassekuranz-Register der Gemeinde Hergiswil

Nro.	Lit.	Eigenthümer.	Benennung des Hofes oder Gutes.	Benennung der Gebäude.	Bauart. Stein.	Bauart. Riegel.	Bauart. Holz.	Dachung. Ziegel.	Dachung. Schindeln.	Dachung. Stroh.	Versicherungssummen. I. Klasse. Franken.	Versicherungssummen. II. Klasse. Franken.	Versicherungssummen. III. Klasse. Franken.	Veränderung der Versicherungssummen für die Erste Klasse. 1872	1874	1879	1899	18	18	Zweite Klasse. 1879	1880	1892	1897	18	18	Dritte Klasse. 18	18	18	18
31.		~~Roos Haver~~ Birrer Joseph	Alz	Haus u. Scheune			1		1			~~3500~~			7000														
32.		Wwe. Beer Anna ~~Kriner Anton~~	Grüt	Haus u. Scheune			1		1			~~9800~~										14000							
	a.	~~Schaller Gebrüder~~		Speicher			1		1			900																	
33.		~~Krüng Gebrüder~~ ~~Bürer Melk~~ ~~Huber Leonz~~ Tanner Xaver ~~Wermelinger Josef~~	Sparren	Haus u. Scheune			1		1			~~2000~~		~~3000~~		~~6000~~	9000												
34.		Hodel ~~Alois~~ Inschwister	Rosenmatt	Haus u. Scheune			1		1			~~4500~~								~~6000~~	~~10,000~~		14000						
	a.			Speicher			1		1			1000																	
35.		~~Büttig Johan~~ ~~Maria~~ ~~Stauder Nikolaus~~ ~~Wermelinger Josef~~ Tanner Xaver.	Kirbühl	Haus u. Scheune			1		1			3000																	
												24700																	

Staatsarchiv Luzern A 1143/461

Brandassekuranz-Register der Gemeinde Hergiswil.

Nro.	Lit.	Eigenthümer.	Benennung des Hofes oder Gutes.	Benennung der Gebäude.	Bauart. Stein.	Bauart. Riegel.	Bauart. Holz.	Dachung. Ziegel.	Dachung. Schindeln.	Dachung. Stroh.	Versicherungssummen. I. Klasse. Franken.	Versicherungssummen. II. Klasse. Franken.	Versicherungssummen. III. Klasse. Franken.
36.		Stöckli Caspar ~~Bühler Jakob~~	Kopfacher	Haus u. Scheune mit Anbau			1		1			~~4000~~	
37.		~~Bucher Gebrüd~~ ~~Roos Hans~~ Brun Joseph	ober Lindenegg	Haus u. Scheune			1		1			~~3500~~	
38.		Proxler ~~Gebr.~~ ~~Josef~~ Josef	unter Lindenegg	Haus u. Scheune			1		1			~~500~~	
39.		Steiner ~~Gebrüd~~ Niklaus	mittler Lindenegg	Haus u. Scheune			1		1			~~3000~~	
40.		~~Wiemer Joh.~~ Zihlmann Nikl:	außer Lindenegg	Haus u. Scheune			1		1			~~3500~~	
41.	/	Wermelinger Jos. ~~Wiemer~~ ~~Gebrüd~~ ~~Joh. Georg~~ ~~Viktor~~	ober Thalbach	Haus u. Scheune			1		1			~~6000~~	
	a			Scheune			1		1			~~4000~~	
	b.			Hütte u. Wagenschuppen			1		1				
												24500	

Veränderung der Versicherungssummen für die

Erste Klasse. 1872	1874.	1881	1884.	1885.	1892	Zweite Klasse. 1872	1894	1899	18	18	18	Dritte Klasse. 18	18	18	18
1898.	18	18	18	18	18										
9000															
								7000							
								6000							
							300	1000							

Staatsarchiv Luzern A 1143/461

Brandassekuranz-Register der Gemeinde Hergiswil.

Nro.	Lit.	Eigenthümer.	Benennung des Hofes oder Gutes.	Benennung der Gebäude.	Bauart. Stein.	Bauart. Riegel.	Bauart. Holz.	Dachung. Ziegel.	Dachung. Schindeln.	Dachung. Stroh.	Versicherungssummen. I. Klasse. Franken.	II. Klasse. Franken.	III. Klasse. Franken.
36.		~~Bachler Jakob~~ Wolfe Caspar	Kirchhofen	Heuscheuer mit Anbau			1						
37.		~~Bucher Gebrüder~~ ~~Bucher Martin~~ Brun Joseph	ober Lindenegg	Heuscheuer			1						
38.		~~Gebr.~~ Bucher ~~Josef~~ Joseph	unter Lindenegg	Heuscheuer			1						
39.		Steiner ~~Gebrüder~~ Niklaus	mittler Lindenegg	Heuscheuer			1	1					
40.		~~Steiner Jak~~ Zihlmann Niklaus	unterer Lindenegg	Heuscheuer			1	1					
41.		Wermelinger Jos. ~~Wermelinger Jos. Ludwig Gebrüder~~	ober Halbach	Heuscheuer			1	1					
	a			Scheune			1	1					
	b.			Hütte ~~Schuppen~~ Schopf			1	1					

Veränderung der Versicherungssummen für die

Erste Klasse. 18 72	18 74.	18 77	18 84.	18 85.	18 92	Zweite Klasse. 18 72	18 94	18 99	18	18	18	Dritte Klasse. 18	18	18	18
					~~5000~~										
	5000														
~~3000~~	~~5000~~ 6500														
	~~4000~~	6000													
	~~4000~~			5000											
								7000							
								6000							
						300		1000							

Staatsarchiv Luzern A 1143/461

Brandassekuranz-Register der Gemeinde Hergiswil

Nro.	Lit.	Eigenthümer.	Benennung des Hofes oder Gutes.	Benennung der Gebäude.	Bauart. Stein.	Bauart. Riegel.	Bauart. Holz.	Dachung. Ziegel.	Dachung. Schindeln.	Dachung. Stroh.	Versicherungssummen. I. Klasse. Franken.	Versicherungssummen. II. Klasse. Franken.	Versicherungssummen. III. Klasse. Franken.
42.		~~Bieri Mittl.~~											
		~~Meyer Gebrüdern~~	unter Thalbach	Haus u. Scheune			1		1			~~7700~~	
	a.	~~Müller Adolf~~		Speicher			1		1			1400	
		Schärli Jakob											
	b			Erweiterung	1	1			1				
43.		Obiger	Thalbachhüsli	Haus			1		1			~~3000~~	
44.		~~Häberli Melchior~~	Gfehl	Haus u. Scheune			1		1			~~6000~~	
	a.	Bürli Alois		~~Speicher~~ u. Schweinscheune			1		1			~~3000~~	
45.		Guiter Josef & Heinrich ~~Schaller Konrad~~	Spitzacher	Haus			1		1			~~9000~~	
	a.	~~Koch v. Kronenberg~~		Scheune			1		1			~~4000~~	
	b.			Speicher			1		1			2500	
	c.			Schweinscheune	1		x		1			~~1400~~	
	d.		"	Käsereigebäude		1		1					
46		Wiprächtiger Johan ~~Gebrüder~~	oder Stockmatt	Haus u. Scheune Ost.			1		1			1900	
												39900	

Nro.	Lit.	Veränderung der Versicherungssummen für die Erste Klasse. 1896	18	18	18	18	18	Zweite Klasse. 1875	1876	1878	1879	1884	1885	III. Klasse. 1886	1888	1889	18
42.									14000								
	a.																
	b														1500		
43.									~~5000~~							4000	
44.											~~8000~~		~~10000~~	10500			
	a.										~~2500~~ 1884 abgebrt.						
45.														10000			
	a.							~~8000~~	~~15000~~					13000			
	b.																
	c.	3500															
	d.									~~6000~~	10000						
46																	

Staatsarchiv Luzern A 1143/461

Brandassekuranz-Register der Gemeinde Hergiswil.

Nro.	Lit.	Eigenthümer.	Benennung des Hofes oder Gutes.	Benennung der Gebäude.	Bauart. Stein.	Bauart. Riegel.	Bauart. Holz.	Dachung. Ziegel.	Dachung. Schindeln.	Dachung. Stroh.	Versicherungssummen. I. Klasse. Franken.	Versicherungssummen. II. Klasse. Franken.	Versicherungssummen. III. Klasse. Franken.
46	a.	Wipprächtiger Johann Brüggen Gebrüd	Ober Kastanien	Haus & Schaun Oberst Blattstätten		1			1			2500	
	b.											400	
47.		Wipprächtiger Joh. Brünisen		Haus & Schaun			1		1			~~2300~~	
	a.			Brünisen			1		1			200	
48.		Meier Gebrüd	Kindsstätte	Haus & Schaun			1		1			~~3700~~	
49.		Hergiswil Gemeinde, Moosbrugg		Brünisen			1		1			2500	
50.		Zihlman Johann Gebrüd	Sennmatten	Haus & Schaun			1		1			~~20000~~	
	a.			Brünisen			1		1			2500	
	b.			Schmiedschaun			1	1					
												34100	

Veränderung der Versicherungssummen für die

Erste Klasse. 18 82	18 93	18	18	18	18	Zweite Klasse. 18 72	18 73	18 ~~80~~	18 93	18	18	Dritte Klasse. 18	18	18	18
						~~12000~~	18000								
7000								~~6000~~							
									17,000.						
1500															

Staatsarchiv Luzern A 1143/461

Brandassekuranz-Register der Gemeinde Hagiswil

Nro.	Lit.	Eigenthümer.	Benennung des Hofes oder Gutes.	Benennung der Gebäude.	Bauart. Tech.	Bauart. Riegel.	Bauart. Holz.	Dachung. Ziegel.	Dachung. Schindeln.	Dachung. Stroh.	Versicherungssummen. I. Klasse. Franken.	Versicherungssummen. II. Klasse. Franken.	Versicherungssummen. III. Klasse. Franken.
51.	g.	~~Gudi Gesetzes~~ Johann	unter Gottshilf	Trockn. Behausung			+		+			~~4000~~	
	a.			Ökonomiegeb.			1		1			~~1500~~	
52.		~~Wechsler Xaver~~	ober Gottshilf	Trockn. Behausung			1		1			11000	
	a	~~Zimmermann Franz~~ ~~Huber Gebr.~~ Kienast Xaver		Ökonomiegeb.			1		1			500	
53.		~~Bard Alois~~ ~~Bisser Peter~~ Jakob	Mittgasse	Trockn. Behausung			1		1			~~3500~~	
54.		~~Bühler Xaver~~	Hintermoos	Trockn. Behausung			1		1			~~9000~~	
	a	~~Stadelmann Jos.~~		Scheune			1		1			~~1400~~	
	b.	~~Huckenbühler~~ Sebastian		Schweinehaus			1		1			900	
		~~Bühler Xaver~~	Fohlenstall										
55.		~~Arnet~~ ~~Amrein~~ Jakob	Rossweid	Trockn. Behausung			1		1			~~4000~~	
		~~Jakob Anton~~											
	a	Kunz Benjamin		Schaune & Schmiede			1		1				
												33300	

Veränderung der Versicherungssummen für die

Erste Klasse. 18~~77~~.	18	18 77	18 79	18	18	Zweite Klasse. 18 76	18 77	18 79	18 81	18 89	18	Dritte Klasse. 18	18	18	18
							~~1400~~	~~2500~~							
			8500				2400								
		8000													
						~~16000~~			12000						
										800					

Brandassekuranz-Register der Gemeinde Hergiswil

Nro.	Lit.	Eigenthümer.	Benennung des Hofes oder Gutes.	Benennung der Gebäude.	Bauart. Stein.	Bauart. Ziegel.	Bauart. Holz.	Dachung. Ziegel.	Dachung. Schindeln.	Dachung. Stroh.	Versicherungssummen. I. Klasse. Franken.	Versicherungssummen. II. Klasse. Franken.	Versicherungssummen. III. Klasse. Franken.
56.		~~Clausmann~~ Zumbühl Josef	Lerchbühl	Haus u. Scheune			1		1			~~2000~~	
	a.	Schaller ~~Luder~~ Franz Xaver		Hausplatz			1		1			200	
	b.	Schärli Alois.		Scheunenplatz			1			1		400	
	c			Hausplatz			1		1				
57.		Brugger ~~Kinder~~ Jos. ~~Vogel Heid Leonz~~ ~~Brugger Kinder Franz~~ Studer Nikl.	Mostmatt	Haus u. Scheune			1		1			~~500~~	
58.		~~Hess Gebrüder Alois~~ Gantenbein Peter Michael ~~Buchmann Bucher Jos. Anton~~ Konanec Jacob.		Haus u. Scheune			1		1			~~500~~	
59.		Barbara ~~Anton~~ Meyer ~~Gerichtsschreiber~~	Kanzleiplatz	Haus u. Scheune			1		1			~~500~~	
	a.			Platz			1		1			600	
60.		~~Bütler Lorenz~~ ~~Bossart Barbara~~ ~~Konanec Jacob~~ Hasenstuhl Anna.	Kirchenfeld	Haus u. Scheune			1		1			~~2000~~	
												12700	

Veränderung der Versicherungssummen für die

Erste Klasse. 18~~14~~	18	18	18	18	18	Zweite Klasse. 18~~72~~	18~~75~~	18~~78~~	18~~80~~	18~~83~~	18~~86~~	II. ~~Dritte~~ Klasse. 18~~89~~	18~~99~~	18	18
												7000			
											1200				
~~2000~~							3000								
						~~1600~~						2000			
								~~5000~~	5000	6000					
								~~500~~	1894 abgetrennt						
													3000		

Staatsarchiv Luzern A 1143/461

Brandassekuranz-Register der Gemeinde Hergiswil.

Nro.	Lit.	Eigenthümer.	Benennung des Hofes oder Gutes.	Benennung der Gebäude.	Bauart. Stein.	Bauart. Riegel.	Bauart. Holz.	Dachung. Ziegel.	Dachung. Schindeln.	Dachung. Stroh.	Versicherungssummen. I. Klasse. Franken.	Versicherungssummen. II. Klasse. Franken.	Versicherungssummen. III. Klasse. Franken.
61.		Bieri Josef Gebrüder	Reichmatt	Scheune u. Schopf			1	1				~~5000~~	
62.		~~Bieri Franz~~ Josefs Gebrüder	unter Stalf	Scheune u. Schopf			1	1				~~900~~	
63.		Christen Gertrud ~~Schwegler Fr.~~	Unterbuzz	Scheune u. Schopf			1	1				~~3000~~	
	a.	~~Beerman Franz~~ Gebr. Meyer		Wohnhaus			1	1				~~3000~~	
	b.			Speicher			1	1				100	
64.		Christen Josef		Scheune u. Schopf			1	1				9000	
	a.			Wohnhaus			1	1				1200	
65.		Weibel Jakobs Erben	Dünstlis	Scheune u. Schopf			1	1				~~2300~~	
												24500	

Veränderung der Versicherungssummen für die																	
Erste Klasse.							Zweite Klasse.						Dritte Klasse.				
18 72	18 ~~74~~	18 ~~77~~	18 ~~79~~	18 99	18		18 ~~78~~	18 ~~79~~	18 ~~80~~	18 ~~89~~	18	18	18	18	18	18	
		~~5000~~	6000						~~7000~~								
	~~2000~~	~~3000~~		4000													
										4500							
							~~12000~~	~~15000~~		~~12000~~							
5000																	

Staatsarchiv Luzern A 1143/461

Brandassekuranz-Register der Gemeinde Hegiswil.

Nro.	Lit.	Eigenthümer.	Benennung des Hofes oder Gutes.	Benennung der Gebäude.	Bauart. Stein.	Bauart. Riegel.	Bauart. Holz.	Dachung. Ziegel.	Dachung. Schindeln.	Dachung. Stroh.	Versicherungssummen. I. Klasse. Franken.	Versicherungssummen. II. Klasse. Franken.	Versicherungssummen. III. Klasse. Franken.
66.		Staedelmann ~~Franz~~ Josef	Aufdermatt	Haus u. Scheune		1			1			~~4000~~	
67.		~~Bernet~~ ~~Gerbermeister~~ ~~Bitter~~ ~~Lauw~~ Johann Josef ~~Josef Raimund~~ Baum ~~Hubbühl~~ Gebrüder	Schwand	Haus u. Scheune		1			1			~~400~~	
68.		Meyer ~~Gerbermeister~~	auf Dem Rothenhof	Haus, Scheune u. Schweinhaus		1			1			~~15000~~	
	a.			1/2 Scheune		1			1			700	
		Büchler ~~Kaufmann~~ ~~Gebrüder~~ Hutter											
	b.	~~Hutter~~ ~~Caroline~~ Gebrüder	auf Dem Rothenhof Allmend	Haus u. Scheune		1			1			8000	
	c.	" "		1/2 Scheune								700	
	d.	" Brüder		Schweinhaus		1			1			1000	
		~~Kaufmann~~ ~~Gebrüder~~ Severin											
69.		~~Zwinggi~~ Caspar Jacob Adolf		Haus u. Scheune		1			1			~~600~~	
		~~Zwinggi Sebastian~~											
		Ammann ~~Joseph~~ Catharina											
												30400	

Veränderung der Versicherungssummen für die

Erste Klasse. 18 72	18 76	18 79	18 89	18	18	Zweite Klasse. 18 72	18 75	18 79	18 92	18 99	18	Dritte Klasse. 18	18	18	18
	~~6000~~		5500												
~~3000~~		~~8000~~	7000												
							~~12000~~	~~14000~~		15000					
						~~2000~~				4000					

Staatsarchiv Luzern A 1143/461

Brandassekuranz-Register der Gemeinde Hergiswil.

Nro.	Lit.	Eigenthümer.	Benennung des Hofes oder Gutes.	Benennung der Gebäude.	Bauart. Stein.	Bauart. Riegel.	Bauart. Holz.	Dachung. Ziegel.	Dachung. Schindeln.	Dachung. Stroh.	Versicherungssummen. I. Klasse. Franken.	Versicherungssummen. II. Klasse. Franken.	Versicherungssummen. III. Klasse. Franken.
70.		Moritz Heinrich Rüeler	Diebluttstein	Haus u. Scheune			1		1			~~1400~~	
71.		Niklaus Hafner Büchsenmann	Diebluttstein	Haus u. Scheune			1		1			~~20000~~	
	a			Speicher			1		1			2000	
	b			Schweinestall			1		1			3000	
72.		~~Wiederkehr Jakob~~ Haas Anton ~~Hasenbungert Hans~~	ober Flüh Katharina	Haus u. Scheune			1		1			~~1400~~	
73.		~~Burgisser~~ Schnüriger ~~Heath~~ Weibel Amalie ~~Burgisser Hafnermeister~~	unter Diebluttstein	Haus u. Scheune			1		1			~~600~~	
74.		Josef ~~Fortunat Jakob~~ Bieri ~~Gebrüder~~	grosse Diebluttstein	Hütte ~~Haus u. Scheune~~	1		¼		¼			3000	
												31400	

Veränderung der Versicherungssummen für die

Erste Klasse.						Zweite Klasse.						Dritte Klasse.			
1872	1874.	1878	1887	1889	1891	1889	18	18	18	18	18	18	18	18	18
1895	1896	1899	18	18	18										
6000															
						16000									
						1500									
	7000	8000													

Staatsarchiv Luzern A 1143/461

Brandassekuranz-Register der Gemeinde Hergiswil.

Nro.	Lit.	Eigenthümer.	Benennung des Hofes oder Gutes.	Benennung der Gebäude.	Bauart. Stein.	Bauart. Riegel.	Bauart. Holz.	Dachung. Stein.	Dachung. Riegel.	Dachung. Holz.	Dachung. Ziegel.	Dachung. Schindeln.	Dachung. Stroh.	Versicherungssummen. I. Klasse. Franken.	Versicherungssummen. II. Klasse. Franken.	Versicherungssummen. III. Klasse. Franken.
70.		Theiler Moritz Heinrich	Krablenschür	Haus u. Scheune			1									
71.		Bussman Niklaus Xaver	Krablen	Haus u. Scheune			1									
	a.			Trotte			1									
	b.			Schweinestall			1									
72.		Haas Anton. Wendelschep Seath. Hessenberger Xaver	ober Flüh Katharina	Haus u. Scheune			1									
73.		Bürgisser Schnüriger Seth. Bell Weibel Amaz Hessenberger Stephan	unter Dorfmatt	Haus u. Scheune			1									
74.		Bieri Josef Jos. Aloys Seth.	grossi Krablen	Hütte Haus u. Scheune			1									

Veränderung der Versicherungssummen für die Erste Klasse.						Zweite Klasse.						Dritte Klasse.			
1872	1874.	1878	1887	1889	1891	1889	18	18	18	18	18	18	18	18	18
	~~1000.~~														
						16000									
						1500									
	4000														
3000															
~~5000~~		~~750~~ 500 1874 abgebrannt			~~5000~~ 1884 abgebrannt										

Staatsarchiv Luzern A 1143/461

Brandassekuranz-Register der Gemeinde Hergiswil.

Nro.	Lit.	Eigenthümer.	Benennung des Hofes oder Gutes.	Benennung der Gebäude.	Bauart. Stein.	Bauart. Riegel.	Bauart. Holz.	Dachung. Ziegel.	Dachung. Schindeln.	Dachung. Stroh.	Versicherungssummen. I. Klasse. Franken.	Versicherungssummen. II. Klasse. Franken.	Versicherungssummen. III. Klasse. Franken.
75.		Huber Familie Bürki Gebrüd. Anton Meyer Johann Ros Xaver	ober Paulusmatt	Hergiswil			1		1			~~4000~~	
	a			Scheune			1		1				
76.		~~Imgrüth Anton~~ ~~Evangel Spieß~~ Bussmann Xaver, Grossrath Albisser Xaver	ober Paulus Niklausmm	Hergiswil			1		1			~~5000~~	
77.		Schnyder Josef. ~~Imgrüth Xaver~~ ~~Wyß Johann~~	Paulusmattmatt	Hergiswil			1		1			~~2000~~	
78.		~~Korb Ferdinand~~ Sidler Adolf	Kreuzstutz	Hergiswil			1		1			~~3000~~	
79.		Korner Gebrüd.	Ammann	Hergiswil			1		1			~~2000~~	
80.		Kunz Nikl.	ober Obrist	Hergiswil			1		1			~~400~~	
												18400	

Veränderung der Versicherungssummen für die Erste Klasse. 1872	1874	1878	1879	1880	1881	1885	1889	1894	Klasse II. 1898	1899	1895	V. Klasse. 1897	18	18	18
									~~5000~~	~~3000~~	1000				
											400				
8000			~~11000~~	~~5000~~			5500								
				~~3000~~		~~4000~~		5000							
												5500			
									~~2000~~	1899 3000					
						~~800~~			~~1000~~	1700					

Staatsarchiv Luzern A 1143/461

Brandassekuranz-Register der Gemeinde Hergiswil.

Nro.	Lit.	Eigenthümer.	Benennung des Hofes oder Gutes.	Benennung der Gebäude.	Bauart. Stein.	Bauart. Riegel.	Bauart. Holz.	Dachung. Ziegel.	Dachung. Schindeln.	Dachung. Stroh.	Versicherungssummen. I. Klasse. Franken.	Versicherungssummen. II. Klasse. Franken.	Versicherungssummen. III. Klasse. Franken.
81.		~~Jos. Schurr~~ Schrag ~~Johan~~ Dionys	Hüsli	Hanf- u. Schaune			1		1			~~2500~~	
82.		~~Johan. Fidelis~~ Roos Xaver.	Vordanstein	Hanf- u. Schaune			1		1			~~400~~	
83.		Lustenberger Frau. ~~Hauser Barbara~~ Kneubühler Frau geb. Fries	Hofmattli	Hanf- u. Schaune			1		1			~~700~~	
84.		~~Wirth Josef~~ ~~Vogel Alois~~ ~~Wirth Joh.~~ ~~Vogel Frau~~ + Albissers	Hofmatt	Hanf- u. Schaune			1		1			~~800~~	
85.		~~Obrist~~ ~~Albisser Jos. Xaver~~ Lustenbergers Erben	Feldmatt	Hanf- u. Schaune			1		1			~~3000~~	
86.		Dübach ~~Schaffhausen~~ ~~Jacob~~	Dübachhüsli unter	Hanf- u. Schaune			1		1			~~9000~~ 1880 abbrgd.	
												16700	

Veränderung der Versicherungssummen für die

Erste Klasse. 1874.	1876	1880	1882	18	18	Zweite Klasse. 1874.	1879	1885.	1888	1899	18	Dritte Klasse. 18	18	18	18
2600									3500						
						~~4500~~		~~2000~~		3000					
	2000														
		5000						~~4000~~							
			8500												

Staatsarchiv Luzern A 1143/461

Brandassekuranz-Register der Gemeinde Hagenwil.

Nro.	Lit.	Eigenthümer.	Benennung des Hofes oder Gutes.	Benennung der Gebäude.	Bauart. Stein.	Bauart. Ziegel.	Bauart. Holz.	Dachung. Ziegel.	Dachung. Schindeln.	Dachung. Stroh.	Versicherungssummen. I. Klasse. Franken.	Versicherungssummen. II. Klasse. Franken.	Versicherungssummen. III. Klasse. Franken.
87.		~~Spiess Josef~~ ~~Buss Elisabeth Wwe~~ ~~Schmied~~ ~~Joh. Peter~~ ~~Remund Joh.~~ ~~Franz~~ Gerber Hörkli Johann	Hinterbüel Obere	Hagenwil Pfarrei		1		1				~~4000~~	
88.		Hunsali Josef	Ritzenhofberg	Hagenwil Pfarrei		1		1				2000	
89.		~~Hafner Hans~~ ~~Riemer Hans~~ ~~Spiess Maria Josefa~~ ~~Hammlingers Johann~~ Spiess ~~Joseph~~ Johann	Hinter Ritzenhof	Hagenwil Pfarrei		1		1				~~400~~	
90.		~~Leutenegger Johann~~ Albisser vom Cresenzia	Unter Bleikegg	Hagenwil Pfarrei		1		1				~~5000~~	
91.		~~Heiz Peter sel. Erben~~ Peter Falz	Bleikeggschüpfli	Hagenwil Pfarrei		1		1			1842 abgebrannt	~~1500~~	
92.		~~Spiess Josef~~ Wwe Hoffstetter	Bleikeggschüpfli	Hagenwil Pfarrei		1		1				~~2000~~	
												15900	

Veränderung der Versicherungssummen für die Erste Klasse.						Zweite Klasse.						Dritte Klasse.			
1873	1874	18 78	1882	18 89	1893	1894	18 96	18	18	18	18	18	18	18	18
1895	1897	18	18	18	18										
	5300						6000								
4500															
						2500									

Staatsarchiv Luzern A 1143/461

Brandassekuranz-Register der Gemeinde Hergiswil

Nro.	Lit.	Eigenthümer.	Benennung des Hofes oder Gutes.	Benennung der Gebäude.	Bauart. Stein.	Bauart. Ziegel.	Bauart. Holz.	Dachung. Ziegel.	Dachung. Schindeln.	Dachung. Stroh.	Versicherungssummen. I. Klasse. Franken.	Versicherungssummen. II. Klasse. Franken.	Versicherungssummen. III. Klasse. Franken.
87.		~~Spiess Josef~~ ~~Duss Elia Bachmüller~~ ~~Rumeier Karl~~ Hörkli Johann	Unterbüchel Anna ~~Bachmüller Kath. Wwe~~ ~~Traugott~~ Gartner	Heimwesen		1							
88.		Zumbühl Josef	Ritzenhofberg	Heimwesen		1							
89.		~~Hofgut Herr~~ ~~Haefliger Haefliger~~ ~~Spies Maria Josefa~~ ~~Blumenegger Johann~~ Spiess ~~Joseph~~ Johann	Unter Ritzenhof	Heimwesen		1							
90.		~~Leistenbergut Schmid~~ Allbisser vom Cresengia	Unter Kleinhaag	Heimwesen		1							
91.		~~Heidt Peter sel. Erben~~ Peter Kalz	Kleinhaagstöckli	Heimwesen		1							
92.		~~Spiess Josef~~ Wunderlich Gotthelf	Kleinhaagstöckli	Heimwesen		1							

Nro.	Lit.	Eigenthümer.	Benennung des Hofes oder Gutes.	Benennung der Gebäude.	Bauart. Stein.	Bauart. Ziegel.	Bauart. Holz.	Dachung. Ziegel.	Dachung. Schindeln.	Dachung. Stroh.	Versicherungssummen. I. Klasse. Franken.	Versicherungssummen. II. Klasse. Franken.	Versicherungssummen. III. Klasse. Franken.
87.		~~Spiess Josef~~ ~~Duss Elia Bachmüller~~ ~~Rumeier Karl~~ Hörkli Johann	Unterbüchel Anna ~~Bachmüller Kath. Wwe~~ ~~Traugott~~ Gartner	Heimwesen		1							
88.		Zumbühl Josef	Ritzenhofberg	Heimwesen		1							
89.		~~Hofgut Herr~~ ~~Haefliger Haefliger~~ ~~Spies Maria Josefa~~ ~~Blumenegger Johann~~ Spiess ~~Joseph~~ Johann	Unter Ritzenhof	Heimwesen		1							
90.		~~Leistenbergut Schmid~~ Allbisser vom Cresengia	Unter Kleinhaag	Heimwesen		1							
91.		~~Heidt Peter sel. Erben~~ Peter Kalz	Kleinhaagstöckli	Heimwesen		1							
92.		~~Spiess Josef~~ Wunderlich Gotthelf	Kleinhaagstöckli	Heimwesen		1							

Veränderung der Versicherungssummen für die

Erste Klasse. 1873	1874	18 78	1882	1889	1893	Zweite Klasse. 1894	1896	18	18	18	18	Dritte Klasse. 18	18	18	18
~~6000~~	~~9000~~			5000											
		~~3000~~													
~~1500~~			2000												
							6000								
					~~1000~~										
							2500								

Staatsarchiv Luzern A 1143/461

Brandassekuranz-Register der Gemeinde Hergiswil

Nro.	Lit.	Eigenthümer.	Benennung des Hofes oder Gutes.	Benennung der Gebäude.	Bauart. Stein.	Bauart. Riegel.	Bauart. Holz.	Dachung. Ziegel.	Dachung. Schindeln.	Dachung. Stroh.	Versicherungssummen. I. Klasse. Franken.	Versicherungssummen. II. Klasse. Franken.	Versicherungssummen. III. Klasse. Franken.
93.		Wüest ~~Johann~~ Gottfried ~~Sch.~~ ~~Erben~~ ~~Emil~~	mittler Waldegg	Haus u. Scheune			1		1			6500	
94.		Süppiger Jakob sel. Erben	Entlenhüsli	Haus			1		1			1200	
95.		~~Kronenberg Schw.~~ Kangger Josef	vorder Ritternloch	Haus u. Scheune			1		1			~~900~~	
96.		Kneubühler ~~Gebr.~~ Gottfried	Wiggern	Haus u. Scheune			1		1			5000	
97.		Albisser Stef	Wiggermeuhaus	Haus u. Scheune			1		1			3000	
98.		Kronenberg Nickl.	Wissenbühlwein	Haus u. Scheune			1		1			3000	
												19600	

Veränderung der Versicherungssummen für die

Erste Klasse. 1874.	18	18	18	18	18	Zweite Klasse. 18	18	18	18	18	18	Dritte Klasse. 18	18	18	18
2500.															

Staatsarchiv Luzern A 1143/461

Brandassekuranz-Register der Gemeinde Hergiswil.

Nro.	Lit.	Eigenthümer.	Benennung des Hofes oder Gutes.	Benennung der Gebäude.	Bauart. Stein.	Bauart. Riegel.	Bauart. Holz.	Dachung. Riegel.	Dachung. Schindeln.	Dachung. Stroh.	Versicherungssummen. I. Klasse. Franken.	Versicherungssummen. II. Klasse. Franken.	Versicherungssummen. III. Klasse. Franken.
99.		Bühler Joh. ~~Löhne~~	Hyfenthli	Wohnhaus			1		1			~~3000~~	
	a			Oekonomiegebäude			1		1				
100.		Kunz ~~Hebammen~~ Benjamin	Aber Rietenbach	Wohnhaus			1		1			12000	
	a.			Trotte			1		1			~~2500~~	
	b.			Oekonomiegebäude			1		1			1200	
101.		Beier ~~Jak.~~ Kaspar	mittl. Rietschibel	Wohnhaus			1		1			10000	
	a.			Oekonomiegebäude			1		1			700	
102.		Roos ~~Adam~~ Brüder	unter Rietschibel	Wohnhaus			1		1			~~9000~~	
	a.			Trotte			1		1			1900	
	b.		in der Blatt	Oekonomiegebäude			1		1				
103.		Graber Andr. ~~Hemmer~~ Kleinmann ~~Gebrüder~~ Bruder Hafnerhaus	Lüssmen	Wohnhaus			1		1			~~700~~	
103	a			Nebengebäude			1		1				
												41000	

Veränderung der Versicherungssummen für die Erste Klasse.						Zweite Klasse.						Dritte Klasse.			
18~~75~~.	18~~76~~	18~~77~~	18~~78~~	18~~91~~	18~~92~~	18~~80~~	18~~89~~	18	18	18	18	18	18	18	18
18~~94~~	18	18	18	18	18										
							5000								
							800								
							1200								
						~~12000~~	10000								
2500															

Staatsarchiv Luzern A 1143/461

Brandassekuranz-Register der Gemeinde Hergiswil

Nro.	Lit.	Eigenthümer.	Benennung des Hofes oder Gutes.	Benennung der Gebäude.	Bauart. Stein.	Bauart. Riegel.	Bauart. Holz.	Dachung. Ziegel.	Dachung. Schindeln.	Dachung. Stroh.	Versicherungssummen. I. Klasse. Franken.	Versicherungssummen. II. Klasse. Franken.	Versicherungssummen. III. Klasse. Franken.	Veränderung der Versicherungssummen für die Erste Klasse. 1874.	1876	1881	1889	1891	1892.	Zweite Klasse. 1880	1889	18	18	18	18	Dritte Klasse. 18	18	18	18
99.		Bühler Joh. ~~Söhne~~	Gizhüsli	Haus- u. Scheune			1								~~5000~~						5000								
	a			Schweinscheune			1														800								
100.		Kunz ~~Benjamin~~ Gebrüder	ober Wißenbühl	Haus- u. Scheune			1																						
	a.			Speicher			1														1200								
	b.			Schweinscheune			1																						
101.		Beirer ~~Jacob~~ Kaspar	mittl. Wißhubel	Haus- u. Scheune			1																						
	a.			Schweinscheune			1																						
102.		Roos ~~Alois~~ Brüder	unter Wißhubel	Haus- u. Scheune			1													~~12000~~	10000								
	a.			Speicher			1																						
	b.		in der Weid	Scheune			1																						
103.		Graber Andr. ~~Kürmer~~ ~~Gebrüder~~ ~~Kuhli Geschwister~~	Luchsern	Haus- u. Scheune			1							~~1000~~		~~6000~~	5000												
103	a			Nebenhäutchen			1											~~1000~~	2000										

Staatsarchiv Luzern A 1143/461

Brandassekuranz-Register der Gemeinde Hagiswil

Nro.	Lit.	Eigenthümer.	Benennung des Hofes oder Gutes.	Benennung der Gebäude.	Bauart. Stein.	Bauart. Riegel.	Bauart. Holz.	Dachung. Ziegel.	Dachung. Schindeln.	Dachung. Stroh.	Versicherungssummen. I. Klasse. Franken.	Versicherungssummen. II. Klasse. Franken.	Versicherungssummen. III. Klasse. Franken.	Veränderung der Versicherungssummen für die Erste Klasse. 1879	1895	1896	18	18	18	Zweite Klasse. 1876	1878	1879	1880	18	18	Dritte Klasse. 18	18	18	18
104.		Niklaus Schwegler ~~Josef~~	mittl. Opfersei	Haus ~~Scheune~~		1	1	1	x			~~15000~~	1894 abgebrannt		~~5000~~	9000													
	a.			Speicher			1		1			1500																	
	b.			Weißmattscheune			1		1			3500																	
	c.			~~Schweinscheune~~ Scheune	1		1	1	x			~~1000~~	1894 abgebrannt		~~10,000~~	11000													
	d.			Holzhaus			1		1			500																	
	e			Schweinscheune	1			1								1500													
105.		~~Anrein Abelchor.~~ ~~Müller Josef~~ ~~Bühlman Josef~~ Schaller Gebrüder	hinter Opfersei	~~Haus~~ Scheune u. Brennerei	1		1	1	x				~~3500~~	~~13000~~									13000						
	a.			Speicher			1		1			1200																	
106.		Obiger	" "	ober Haus			1		1			~~2500~~								~~9000~~		13000							
	a			Schweinscheune		1	1		1												~~1500~~	2500							
107.		Kunz Nickl.	vorder Opfersei	Haus u. Scheune			1		1			25000																	
	a.			Speicher			1		1			1200																	
	b.			Schweinscheune			1		1			600																	
	c.			Ökonomiegeb.	1/2		1/2	1			4000																		
											4000	52000	3500																

Staatsarchiv Luzern A 1143/461

Brandassekuranz-Register der Gemeinde Hergiswil.

Nro.	Lit.	Eigenthümer.	Benennung des Hofes oder Gutes.	Benennung der Gebäude.	Bauart. Stein.	Bauart. Riegel.	Bauart. Holz.	Dachung. Ziegel.	Dachung. Schindeln.	Dachung. Stroh.	Versicherungssummen. I. Klasse. Franken.	Versicherungssummen. II. Klasse. Franken.	Versicherungssummen. III. Klasse. Franken.
108.		~~Hofstetter~~ Bättig ~~Brüder~~ Geschwister	Oschwandenberg	Haus & Scheune			1		1			~~2400~~	
109.		Kunz ~~Josef~~ Benjamin	Lusmatt	Haus & Scheune			1		1			~~4000~~	
	a.			Rauchhaus			1		1				
110.		~~Brand Johann Leo~~ Häusli Josef	Oberdorf	Haus			1		1			~~3500~~	
	a.			Scheune			1		1			~~3000~~	
	b.			Rauchhaus			1		1				
112.		Müller Gebrüder	Kastanienbaum	Haus & Scheune			1		1			14000	
	a.			Trotte			1		1			2000	
	b.			Rauchhaus mit Backofen			1		1				
113.		Bucb Gebrüder Rorer. ~~Gatti Alois~~ ~~Meyerhofer~~ ~~Josef~~	Lehn	Haus & Scheune mit Rauchhaus & Trotte			1		1			~~9000~~	
	a.			Trotte			1		1			400	
												41600	

Veränderung der Versicherungssummen für die

Erste Klasse. 18 74	18 77	18 79	18 96	18 99	18	Zweite Klasse. 18 78	18 82	18 90	18 92	18 99	18	Dritte Klasse. 18	18	18	18
~~4000~~	~~14000~~		13000												
		~~12000~~								14000					
										1000					
						6000									
						~~4000~~	8000								
						1500									

Brandassekuranz-Register der Gemeinde Hergiswil

Nro.	Lit.	Eigenthümer.	Benennung des Hofes oder Gutes.	Benennung der Gebäude.	Bauart. Stein.	Bauart. Riegel.	Bauart. Holz.	Dachung. Ziegel.	Dachung. Schindeln.	Dachung. Stroh.	Versicherungssummen. I. Klasse. Franken.	Versicherungssummen. II. Klasse. Franken.	Versicherungssummen. III. Klasse. Franken.
114.		Rüb ~~Caspar~~ Gebrüder Josef	Pfaffenberg	Haus u. Scheune			1		1			~~4000~~ 1883 abgetragen	
	a.			Scheune			1		1			800	
115.		Kürman ~~Alois~~ Gebr. Joseph	Lichli	Haus u. Scheune			1		1			~~9000~~	
	a.			Speicher			1		1			700	
	b.			Schweinsch. u. Waschh.			1		1			1000	
116.		~~Kürman Josef~~ Heller Josef	Bärengraben	Haus u. Scheune			1		1			~~5500~~	
117.		Minder Andreas ~~Häller~~ ~~Gebrüd.~~ Hover	Hinter Nollenthal	Haus u. Scheune			1		1			~~15000~~	
	a.			Speicher			1		1			~~1500~~	
118.		Häller ~~Lipp~~ Kaspar ~~Geschwister~~	Pfifferhüsli	Haus u. Scheune			1		1			~~2600~~	
												40100	

Veränderung der Versicherungssummen für die

Erste Klasse. 1876	1877	18	18	18	18	Zweite Klasse. 1877	1885	1888	18	18	18	Dritte Klasse. 18	18	18	18
						13000									
	8000														
~~18000~~						~~24000~~ 2000		17000							
							4500								

Staatsarchiv Luzern A 1143/461

Brandassekuranz-Register der Gemeinde Hergiswil.

Nro.	Lit.	Eigenthümer.	Benennung des Hofes oder Gutes.	Benennung der Gebäude.	Bauart. Stein.	Bauart. Riegel.	Bauart. Holz.	Dachung. Ziegel.	Dachung. Schindeln.	Dachung. Stroh.	Versicherungssummen. I. Klasse. Franken.	Versicherungssummen. II. Klasse. Franken.	Versicherungssummen. III. Klasse. Franken.
119.		Peter ~~Johann~~ Jacob 3 Brüder ~~Schmid Jak.~~	Fischerhof	Haus u. Scheune		1		1				~~16000~~	
	a.			Behausung		1		1				~~100~~	
120.		~~Arnold Maria~~ Kurz Jakob	Hinterhofen	Haus u. Scheune		1		1				9000	
121.		~~Hodel Johann Jungfr. Vinzenz Meyer Paul~~ Büllig Jost	Mühle	Haus u. Scheune		1		1				~~3000~~ 1673 Schatzung	
122.		~~Habegger Josef~~	Oberfeld	Haus u. Scheune		1		1				~~5000~~	
	a.	Hartz Josef		Behausung		1		1				1500	
123.		Pfr. ~~Jakob~~ Alois ~~Christen Leodegar~~	Ober Hemenberg	Haus u. Scheune		1		1				~~7000~~	
												33400	

Veränderung der Versicherungssummen für die

Erste Klasse. 18 82	18 83	18 90	18	18	18	Zweite Klasse. 18 76	18 79	18 89	18 92	18	18	Dritte Klasse. 18	18	18	18
~~3000~~	~~2000~~	9000				~~16000~~		11000							
								600							
						8500									
									8000						

Staatsarchiv Luzern A 1143/461

Brandassekuranz-Register der Gemeinde Hergiswil.

Nro.	Lit.	Eigenthümer.	Benennung des Hofes oder Gutes.	Benennung der Gebäude.	Bauart. Stein.	Bauart. Riegel.	Bauart. Holz.	Dachung. Ziegel.	Dachung. Schindeln.	Dachung. Stroh.	Versicherungssummen. I. Klasse. Franken.	Versicherungssummen. II. Klasse. Franken.	Versicherungssummen. III. Klasse. Franken.
124.	a	~~Lingg Virgen~~ Johann Alois ~~Riedweg Franziska~~ ~~Lingg Gebäude~~ ~~Lingg Virgen~~ Roos Xaver	Untermühli	Hausb. Scheune		1		1				~~3000~~	
			Mittelmühli	Haus u. Scheune		1		1					
125.		~~Keller Maria~~ Kiener Franz ~~Kirchg. Alt. Vater u. Sch~~ ~~Nebl~~	Hinter Klosterm.	Hausb. Scheune		1		1				3000	
126.		~~Fehlmann Anna Prob~~ ~~geb. Schnidrig Josefa~~ Kiener Franz.	Hinter Klosterm.	Hausb. Scheune		1		1				~~4000~~	
127.		~~Spengler~~ ~~Gebrüder~~ Wechsler Niklaus	Langgraben	Hausb. Scheune		1		1				~~4000~~	
128.		~~Hrg. Alois Gasser~~ ~~Fehlmann Gallus~~ ~~Keller Bartholomäus~~ Riedweg Josef	Untermühlenberg	Hausb. Scheune		1		1				5500	
												19000	

Veränderung der Versicherungssummen für die	Erste Klasse.						Zweite Klasse.						Dritte Klasse.			
	18 81	18 86	18 92	18 99	18	18	18 ~~94~~	18 88	18	18	18	18	18	18	18	18
124.	5500	~~4000~~						1500								
125.							2000									
126.																
127.							~~6000~~	7000	8000							
128.																

Staatsarchiv Luzern A 1143/461

Brandassekuranz-Register der Gemeinde Hergiswil.

Nro.	Lit.	Eigenthümer.	Benennung des Hofes oder Gutes.	Benennung der Gebäude.	Bauart. Stein.	Bauart. Ziegel.	Bauart. Holz.	Dachung. Ziegel.	Dachung. Schindeln.	Dachung. Stroh.	Versicherungssummen. I. Klasse. Franken.	Versicherungssummen. II. Klasse. Franken.	Versicherungssummen. III. Klasse. Franken.
129.		Häfliger Xaver ~~Alois~~ ~~Gebrüd~~ ~~Christen Josef Gebrüder~~ ~~Lüthiemann Gottfried~~ ~~Kreienbühl Simon~~	Schlosshof	Haus u. Scheune			1		1			~~400~~	
130.		Thalmann Jacob. ~~Peter Xaver, Sohn~~	Kreuzstegen	Haus u. Scheune			1		1			9000	
	a	~~Peter Eggermann~~		Trotte			1		1			3000	
	b			Holzhaus mit Remise			1		1				
131.		Vogel Eduard ~~Alois~~ ~~Peter Xaver~~	mittl. "	Haus u. Scheune			1		1			~~3000~~	
	a.			Wohnhausscheune			1		1				
132.		~~Linsi Anton~~ Kaiser ~~Josef~~ ~~Hüsspiegel Josefsohn~~	Obermyg	Haus u. Scheune			1		1			~~600~~	
	a.			Wohnh. Trotte			1		1			~~250~~	
133.		~~Leibl Caspar~~ ~~Häfliger Victor~~ ~~Troxler Nikolaus~~ Ruckli Josef.	Alpnach	Haus u. Scheune		1	1	1				~~3000~~	
	a.			Wohnh. Trotte								~~250~~	
													19500

Veränderung der Versicherungssummen für die

Erste Klasse. 18 74.	18 81	18 88	18 92.	18	18	Zweite Klasse. 18 74.	18 81	18 89	18 90	18	18	Dritte Klasse. 18	18	18	18
~~3500.~~		~~4000~~	6000						1300						
						6000.									
						2000									
						~~2500~~	1550								
						~~600~~	400								
						7000									
						600									

Staatsarchiv Luzern A 1143/461

Brandassekuranz-Register der Gemeinde Hergiswil.

Nro.	Lit.	Eigenthümer.	Benennung des Hofes oder Gutes.	Benennung der Gebäude.	Bauart. Stein.	Bauart. Riegel.	Bauart. Holz.	Dachung. Ziegel.	Dachung. Schindeln.	Dachung. Stroh.	Versicherungssummen. I. Klasse. Franken.	Versicherungssummen. II. Klasse. Franken.	Versicherungssummen. III. Klasse. Franken.
135.		~~Fuspeger Jakob~~ ~~Jakob~~ Jrniger Anton	Hofstatt Allmeyg	Haus u. Scheune			1	1				~~400~~	
136.		~~Jakob~~ Gebrüd. Zurflüh ~~Johann~~	unter Egg	Haus u. Scheune			1	1				~~11000~~	
	a.			Pfisterstöckli Hausrat			1	1				1000	
137.		~~Stöckli Jakob~~ Kreuzbüller Georg	Gibel	Haus u. Scheune			1	1				~~400~~	
138.		~~Bühler Josef~~ Siegenthaler Joh.	ober Hitzen	Haus u. Scheune			1	1				~~6500~~	
139.		~~Bühler Josef~~ ~~Stöckli Johann~~ ~~Felder Jakob~~ Wiest Gottfried	auf der Hitzen	Haus u. Scheune			1	1				~~3600~~	
												25600	

Veränderung der Versicherungssummen für die

Erste Klasse. 18~~74~~	18~~77~~	18~~89~~	18~~90~~	18~~94~~	18~~97~~	Zweite Klasse. 18~~76~~	18~~80~~	18~~99~~	18	18	18	Dritte Klasse. 18	18	18	18
5000															
						~~18000~~		20000							
~~1600~~		~~2000~~	~~3500~~	1899 ~~4000~~											
							7500								
~~6000~~		~~4000~~		~~3500~~	5000										

Staatsarchiv Luzern A 1143/461

Brandassekuranz-Register der Gemeinde Hergiswil.

Nro.	Lit.	Eigenthümer.	Benennung des Hofes oder Gutes.	Benennung der Gebäude.	Bauart. Stein.	Bauart. Ziegel.	Bauart. Holz.	Dachung. Ziegel.	Dachung. Schindeln.	Dachung. Stroh.	Versicherungssummen. I. Klasse. Franken.	Versicherungssummen. II. Klasse. Franken.	Versicherungssummen. III. Klasse. Franken.
140.		Bieli ~~Johann~~ Gebr.	mittl. Sitzen	Haus u. Scheune, Schmiede.			1		1			~~4000~~	1888 abgeschätzt.
141.		~~Gysel Josef~~ ~~Haller Frau~~ Meier & Birrer Frau	Sitzenmatt	Haus u. Scheune			1		1			~~1500~~	
142.		~~Lusser Anton~~	unter Sitzen	Haus u. Scheune			1		1			~~2300~~ 1890 abgeschätzt. ~~1000~~	
	a	~~Schwegler Siegfried~~ ~~Fallegger~~ Bättig Xaver		Scheune			1		1				
143.		~~Setz Katharina~~ Meier Josef	Osmad	Haus u. Scheune			1		1			~~600~~	
144.		Bieli Josef	ober Bunk	Haus u. Scheune			1		1			~~6000~~	
	a			Scheune			1		1				
													14500

Veränderung der Versicherungssummen für die Erste Klasse.						Zweite Klasse.						Dritte Klasse.			
18~~77~~	1897	1899	18	18	18	18~~77~~	1875	1876	1880	1890.	1891	1899	18	18	18
										~~3000~~	~~5000~~	7000			
~~3500~~	4500														
						~~1500~~ 1875 Anlagekapital			11000						
~~2000~~	~~4000~~	7500													
							1500		74000						

Staatsarchiv Luzern A 1143/461

Brandassekuranz-Register der Gemeinde Hergiswil.

Nro.	Lit.	Eigenthümer.	Benennung des Hofes oder Gutes.	Benennung der Gebäude.	Bauart. Stein.	Bauart. Riegel.	Bauart. Holz.	Dachung. Ziegel.	Dachung. Schindeln.	Dachung. Stroh.	Versicherungssummen. I. Klasse. Franken.	Versicherungssummen. II. Klasse. Franken.	Versicherungssummen. III. Klasse. Franken.
145.		Bieb Josef	unter Dorf	Wohn & Oekonomie			1		1			5000	
146.		~~Gebrüder Hinder~~ ~~Schwarz & Hinder~~ Linggi Josef. Keller Samuel.	Bennwil	Wohn & Oekonomie			1		1			~~6000~~	
147.		~~Bättig~~ Alois Kunz ~~Leisigen~~ ~~Leo.~~	ober Schachenmatt	Wohn & Oekonomie			1		1			~~3000~~	
	a.			Scheune			1		1			800	
148.		Haver Rohrbirs ~~Konrad~~	ab Sumberg	Wohn & Oekonomie			1		1			~~6000~~	
	a			Nebengebäude			1		1				
149.		~~Steiner Gesetzwist~~ ~~Huber Johann~~ ~~Scheidegger Alois~~ ~~Zimmermann Jakob~~ Auchli Niklaus.	mittl. Sumberg	Wohn & Oekonomie			1		1			~~3000~~	
												24300	

Veränderung der Versicherungssummen für die

Erste Klasse. 18	18	18	18	18	18	Zweite Klasse. 1874.	1881	1891	1895	1899	18	Dritte Klasse. 18	18	18	18
						5000.			8000						
											8000				
								1500							
							3500								

Staatsarchiv Luzern A 1143/461

Brandassekuranz-Register der Gemeinde Hergiswil.

Nro.	Lit.	Eigenthümer.	Benennung des Hofes oder Gutes.	Benennung der Gebäude.	Bauart. Stein.	Bauart. Riegel.	Bauart. Holz.	Dachung. Ziegel.	Dachung. Schindeln.	Dachung. Stroh.	Versicherungssummen. I. Klasse. Franken.	Versicherungssummen. II. Klasse. Franken.	Versicherungssummen. III. Klasse. Franken.	Veränderung der Versicherungssummen für die Erste Klasse. 1879	1882	1889	1897	18	18	Zweite Klasse. 1873	1874	1885	18	18	18	Dritte Klasse. 18	18	18	18
150.		Bättig ~~Brüd.~~ Konrad	hinter Feuerbach	Haus u. Scheune 2/3			1		1			~~2000~~			3500					~~3000~~									
	a.	~~Feier Joseph~~ ~~Felder Jacob~~ ~~Steiner Jost~~		Haus u. Scheune 1/3								~~2000~~			2500														
	b.	~~Marti Josef~~ ~~Häfliger Frz. Jos. Sohn~~ ~~Kurmann Jakob~~ ~~Marti Elisabeth~~		~~Schweinställ~~			1		1		1881 abgetragen	~~100~~																	
151.		Kurmann ~~Gebrüd.~~ Alois	Hinterwald, unter	Haus u. Scheune			1		1			~~900~~		~~7000~~		5500					~~2500~~								
	a.			Speicher			1		1			100																	
152.		Marti ~~Johann~~ Josef	Hinterwald ober	Haus u. Scheune			1		1			~~3000~~										4000							
153.		Stöckli ~~Gschw.~~ Joseph, Großrath	Opferspühl	Haus u. Scheune			1		1			14000																	
	a.			Speicher			1		1			3000																	
	b.			Scheune	1		1	1									5000												
												25100																	

Staatsarchiv Luzern A 1143/461

Brandassekuranz-Register der Gemeinde Hergiswil.

Nro.	Lit.	Eigenthümer.	Benennung des Hofes oder Gutes.	Benennung der Gebäude.	Bauart. Stein.	Bauart. Riegel.	Bauart. Holz.	Dachung. Ziegel.	Dachung. Schindeln.	Dachung. Stroh.	Versicherungssummen. I. Klasse. Franken.	Versicherungssummen. II. Klasse. Franken.	Versicherungssummen. III. Klasse. Franken.
154.		~~Felber Anton~~ Wihlmann Anton.	Oberschiffstätt	Wohnh. Scheune			1		1			~~1200~~	
155.		Meyer Heaver	~~Unter~~ Underrmatt	Wohnh. Scheune			1		1			~~7000~~	
	a.			Kanzlei			1		1			~~1000~~	
156.		Meier ~~Schreiber~~ Konrad	Tannenhof	Wohnh. Scheune			1		1			~~2500~~	
157.		Krosler Jakob ~~Stöckli Victor~~	mittere Terrain	Wohnh. Scheune			1		1			~~4000~~	
158.		~~Stöckli Josef~~	obere Terrain	Wohnh. Scheune			1		1			~~3500~~	
	a.	Hochstrasser Nat. Kath. Comp.		Pfarrhof			1		1			~~400~~	
	b.			Pfarrscheune			1		1			1000	
												25600	

Veränderung der Versicherungssummen für die

Erste Klasse. 18 91	1892	18	18	18	18	Zweite Klasse. 18 ~~71~~	18 ~~78~~	18 ~~91~~	18 ~~96~~	18 ~~99~~	1897	Dritte Klasse. 18	18	18	18
										1800					
						10000									
						2000									
							3500								
~~6000~~	5000														
						~~12000~~	~~13000~~			16000					
							1000								

Staatsarchiv Luzern A 1143/461

Brandassekuranz-Register der Gemeinde Hergiswil

Nro.	Lit.	Eigenthümer.	Benennung des Hofes oder Gutes.	Benennung der Gebäude.	Bauart. Stein.	Bauart. Riegel.	Bauart. Holz.	Dachung. Ziegel.	Dachung. Schindeln.	Dachung. Stroh.	Versicherungssummen. I. Klasse. Franken.	Versicherungssummen. II. Klasse. Franken.	Versicherungssummen. III. Klasse. Franken.
		Buri ~~Johann~~ Jakob.											
159.		Buri ~~Caspar~~	An Kreuzfeld	Wohn- u. Oekonomiegebäude			1		1			10000	
	a.			Trotte			1		1			2500	
	b.			Schweinestallung			1		1			1800	
160.		Wermelinger Jost sen.	unter Kreuzfeld	Wohn- u. Oekonomiegebäude			1		1			~~800~~	
	a.			Schweinestallung und Waschhaus			1	1					
		Kohler Ulrich											
161.		~~Affentranger Kasp.~~ ~~Fechte~~ ~~Johann~~ Kohler	Buchfeldau	Wohn- u. Oekonomiegebäude			1		1			~~5000~~	
162.		Kiesman Kasp.	südwärts Buchfeldau	Wohn- u. Oekonomiegebäude			1		1			~~700~~	
163		Obiger	westwärts Buchfeldau	Wohn- u. Oekonomiegebäude			1		1			~~400~~	
	a.			Waschhaus			1		1				
												21200	

Veränderung der Versicherungssummen für die

Erste Klasse. 18 72	18 77	18 80	18 89	18 90.	18	Zweite Klasse. 18 74.	18 90.	18 93	18 98	18	18	Dritte Klasse. 18	18	18	18
~~6000~~	~~11000~~			~~1000~~			10000		~~1500~~ 2500						
		8000	7000												
						4000.									
						3500.									
						1200.									

Staatsarchiv Luzern A 1143/461

Brandassekuranz-Register der Gemeinde Hergiswil.

Nro.	Lit.	Eigenthümer.	Benennung des Hofes oder Gutes.	Benennung der Gebäude.	Bauart. Stein.	Bauart. Ziegel.	Bauart. Holz.	Dachung. Ziegel.	Dachung. Schindeln.	Dachung. Stroh.	Versicherungssummen. I. Klasse. Franken.	Versicherungssummen. II. Klasse. Franken.	Versicherungssummen. III. Klasse. Franken.
164.		~~Fraefel Mr. Jos.~~ Bissel Caspar ~~Schwegler Ulrich~~ Bühler Anna	Dorf	Scheune Behausung			1		1			~~700~~	
165.		Schwegler ~~Ulrich~~ Joseph	mittlerer oder Lauffibel	Scheune Behausung			1		1			~~3000~~	
	a.						1		1			~~100~~	
166.		Kunz Alois ~~Peter Jakob~~ Bühlhaus zum Tschuggen	unter Lauffibel	Scheune Behausung			1		1			~~6000~~	
	a.						1		1			100	
167.		~~Schaller Schwe~~ Peter ~~Hermann Jakob~~		Scheune Behausung			1		1			6000	
	a.						1		1			100	
169.		Schwegler ~~Ulrich~~ Fischerhaus	Lauffibelhaus	Scheune Behausung			1		1			~~500~~	
												17000	

Veränderung der Versicherungssummen für die																	
Erste Klasse.							Zweite Klasse.						Dritte Klasse.				
18~~71~~	1899	18	18	18	18		18~~71~~	18~~78~~	18~~89~~	18~~93~~	18~~94~~	1898	18	18	18	18	
~~2000~~	3500																
							~~6000~~	~~10000~~									
								~~1500~~	1000								
												8000					

Brandassekuranz-Register der Gemeinde Hergiswil

Nro.	Lit.	Eigenthümer.	Benennung des Hofes oder Gutes.	Benennung der Gebäude.	Bauart. Stein.	Bauart. Riegel.	Bauart. Holz.	Dachung. Ziegel.	Dachung. Schindeln.	Dachung. Stroh.	Versicherungssummen. I. Klasse. Franken.	Versicherungssummen. II. Klasse. Franken.	Versicherungssummen. III. Klasse. Franken.
170.		~~Herforer Clemenz~~ ~~Frau Wittwe~~ ~~ab Buri~~ ~~Wermelinger Johann~~ Räber Friedrich.	Hinter Langfibel	Heuhütte			1		1			~~400~~	
171.		Frau Birrer	Holzschopf	Heuhütte			1		1			~~600~~	
172.		Birrer Geschwister ~~Krogger Frau Christ~~	ob Holz	Heuhütte			1		1			~~1100~~	
173.		~~Hecht Caspar Josef~~ ~~Hinderbach Johann~~ Geisler Spengler Wiederkehr	unter Holz	Heuhütte			1		1			~~2000~~	
174.		Wiprächtiger Christian Schwestern. " "	"	Heuhütte			1		1			~~2000~~	
175.		Birrer ~~Josephs~~ Gottlieb; ~~Hermann Sophie~~ ~~Birrer Sophie~~ ~~Frau Wittwe~~ ~~Lemacher Scheune~~	Im Holzli	Heuhütte			1		1			~~700~~	
	a	p. Sub 269 assekuriert	unter Dorf	Heuhütte			1		1				
												~~1300~~	

Veränderung der Versicherungssummen für die																
Erste Klasse.						Zweite Klasse.						Dritte Klasse.				
1872	1873	~~1874~~	1875	1876	1880	~~1874~~	1878	1895	1896	1897	18	18	18	18	18	
1895	18	18	18	18	18											
6000																
						~~3000~~	3000									
						3500										
						1897 abgeschrieben ~~3000~~		~~4000~~	~~5000~~	7000						

Staatsarchiv Luzern A 1143/461

Brandassekuranz-Register der Gemeinde Hergiswil

Nro.	Lit.	Eigenthümer.	Benennung des Hofes oder Gutes.	Benennung der Gebäude.	Bauart. Stein.	Bauart. Riegel.	Bauart. Holz.	Dachung. Stein.	Dachung. Ried.	Dachung. Holz.	Dachung. Ziegel.	Versicherungssummen. I. Klasse. Franken.	Versicherungssummen. II. Klasse. Franken.	Versicherungssummen. III. Klasse. Franken.
								Stein	Rieg	Holz	Ziegel			
170.		~~Hochstr. Clemenz~~ ~~Frau Wittwe~~ ~~als Vorm.~~ ~~Beer~~ ~~Clemenzinger Johann~~ Rüber Friedrich.	Unter Langfirst	Hausn. Scheune										
171.		Frau Birrer	Holzscheune	Hausn. Scheune			1							
172.		Birrer Geschwister ~~Gregor Fam. Christ~~	Am Holz	Hausn. Scheune			1							
173.		~~Häckler Cosmus Josef~~ ~~Wiederkehr Johann~~ Geisseler Frau geb. Wiederkehr	unter Holz	Hausn. Scheune			1							
174.		Wisprächtiger Christian Schwestern. " "	"	Hausn. Scheune			1							
175.		Birrer ~~Joseph~~ Gottlieb; ~~Kunmann, Martin Armer Kapelle~~ zum Schmiedli ~~Limacher Johann~~ Im Hilzli		Hausn. Scheune			1					4000		
	a	p. Sub 269 assekurirt	unter Dto.	Haus- Scheune			1							

Veränderung der Versicherungssummen für die															
Erste Klasse.						Zweite Klasse.						Dritte Klasse.			
1872	1873	18~~74~~	1875	1876	1880	18~~74~~	1878	1895	1896	1897	18	18	18	18	18
~~3000~~	~~4000~~				9000										
		~~2000~~		~~4000~~											
						~~3000~~	3000								
						3500									
						1894 abgekommt ~~3000~~		~~4000~~	~~5000~~	7000					
			~~3000~~ 1876 abgek.												

Staatsarchiv Luzern A 1143/461

Brandassekuranz-Register der Gemeinde Hergiswil.

Nro.	Lit.	Eigenthümer.	Benennung des Hofes oder Gutes.	Benennung der Gebäude.	Bauart. Stein.	Bauart. Riegel.	Bauart. Holz.	Dachung. Ziegel.	Dachung. Schindeln.	Dachung. Stroh.	Versicherungssummen. I. Klasse. Franken.	Versicherungssummen. II. Klasse. Franken.	Versicherungssummen. III. Klasse. Franken.
176.		~~Allenbach-Hofer~~ ~~Bürchler Josef~~ Peter Josef	obere Holz	Scheune Behausung			1		1			~~700~~	
177.		~~Portmann Leutiner~~ ~~Josef Birrer z. Frau~~ ~~Amrhyn & Settenbergen~~	Frau	Scheune Behausung			1		1			2500	
178.		Roth ~~Joseph. Leutiner.~~	Hasel	Scheune Behausung			1		1			~~4400~~	
179.		~~Roth Johann~~ Roth ~~Josephsthaus~~	Kreuzfluhmoos	Scheune Behausung			1		1			~~600~~	
180.		Bürchler ~~Josef~~ Frau	Kreuzfluhmoos	Scheune Behausung			1		1			~~1500~~	
181.		Peter ~~Leutiner~~ Gebäude	Jakob Kreuzfluh	Scheune Behausung			1		1			~~300~~	
												7000	

Veränderung der Versicherungssummen für die																	
Erste Klasse.							Zweite Klasse.						Dritte Klasse.				
18~~11~~	18 79	18 93	18 99	18	18		18~~77~~	18 80	18	18	18	18	18	18	18	18	
							2500										
~~3000~~	5500																
4000																	
								3500									
~~1000~~									1800								

Staatsarchiv Luzern A 1143/461

Brandassekuranz-Register der Gemeinde Hergiswil

Nro.	Lit.	Eigenthümer.	Benennung des Hofes oder Gutes.	Benennung der Gebäude.	Bauart. Stein.	Bauart. Riegel.	Bauart. Holz.	Dachung. Ziegel.	Dachung. Schindeln.	Dachung. Stroh.	Versicherungssummen. I. Klasse. Franken.	Versicherungssummen. II. Klasse. Franken.	Versicherungssummen. III. Klasse. Franken.	Veränderung der Versicherungssummen für die Erste Klasse. 1874	1883	18	18	18	18	Zweite Klasse. 1880	18	18	18	18	18	Dritte Klasse. 18	18	18	18
181.	a.	~~Lüstenberger Nikl.~~ Wart Josef	Krishütten	Anthl. Haus u. Scheune								~~300~~		~~1000~~						1800									
182.		Zemp Jacob ~~Peter Haver~~	Mühlebühl. Althaus	Haus u. Scheune			1		1			5000																	
183.		Zusatz Frankfeter ~~Peter Anton~~ ~~Froxler Mon. Jos.~~	Mühlebühlhoger	Haus u. Scheune			1		1			~~200~~		1200															
184.		Peter ~~Haver~~ Joh.	Mühlebühl. Neuhus	Haus u. Scheune			1		1			~~900~~		2500															
185.		Roos Johan	Hungerbühl auch Mühlebühlhüsli	Haus u. Scheune			1		1			~~300~~			1500					~~1000~~									
												6700																	

Staatsarchiv Luzern A 1143/461

Brandassekuranz-Register der Gemeinde Hergiswil.

Nro.	Lit.	Eigenthümer.	Benennung des Hofes oder Gutes.	Benennung der Gebäude.	Bauart. Stein.	Bauart. Ziegel.	Bauart. Holz.	Dachung. Ziegel.	Dachung. Schindeln.	Dachung. Stroh.	Versicherungssummen. I. Klasse. Franken.	Versicherungssummen. II. Klasse. Franken.	Versicherungssummen. III. Klasse. Franken.
186.		Willisau Stadt	Rüeggenschwitt	Hütte			1		1			~~4000~~	
	a.	Corporation		~~Scheune Schmitte~~			1		1			~~4000~~	
	b.			Trotte			1		1			~~1500~~	
	c.			Waschhütte			1		1			200	
187.		~~Hellmann Voellath~~ Hochstrasser Kath. Rath	Gemeinde Alz	Haus			1		1			5000	
	a.	~~Gemeindsgesellschaft~~		Scheune			1		1			9000	
	b.			Kuhhütte			1		1			3500	
188.		~~Kronenberg~~ Gebrüder Alt Gemeinrichtern Ringgenberg ~~Hellmann Willisau Land~~ Lötscher Hasle		Wohn & Scheune			1		1			~~3500~~	
189.		~~Ross Anton~~ Kaufmann	Gemeinschaft	Wohn & Scheune			1		1			~~2100~~	
	a.			Hanf			1		1			~~200~~	
190													
												32500	

Veränderung der Versicherungssummen für die																	
Erste Klasse.						Zweite Klasse.						Dritte Klasse.					
18~~78~~	18~~70~~	18	18	18	18	18~~78~~	18~~89~~	18	18	18	18	18	18	18	18		
						5000											
						8000											
							1000										

Brandassekuranz-Register der Gemeinde Hergiswil.

Nro.	Lit.	Eigenthümer.	Benennung des Hofes oder Gutes.	Benennung der Gebäude.	Bauart. Stein.	Bauart. Riegel.	Bauart. Holz.	Dachung. Ziegel.	Dachung. Schindeln.	Dachung. Stroh.	Versicherungssummen. I. Klasse. Franken.	Versicherungssummen. II. Klasse. Franken.	Versicherungssummen. III. Klasse. Franken.
191.		Willisau-Stadt Corporationsgemeind.	Zell	Scheune & Behausung		1		1				~~6000~~	
192.		~~Lipp~~ ~~Schaden~~ Walthert ~~Kaspar~~ Anna.	Ober	Scheune & Behausung		1		1				~~6000~~	
	a.	Barth Haser	Obere Schwandt	Scheune & Behausung		1		1				~~3500~~	
193.		~~Bucher~~ ~~Odermatt~~ Koch Anton	Haremmenmatt	und Scheune & Behausung		1		1				~~4000~~ 8500 Feuerversicherung	
194.		Albisser ~~Johann~~	b. Jos. Rotenburg	Scheune & Behausung		1		1				~~3000~~	
195.		~~Schnellmann~~ ~~Joh.~~ Albisser, Jos., Sohn	~~Rotenburg~~ Familie Rotenburg-Hitzli	Scheune & Behausung		1		1				~~500~~	
												23700	

Veränderung der Versicherungssummen für die																	
Erste Klasse.							Zweite Klasse.						II. ~~Dritte~~ Klasse.			
1875	1879	1884.	1889	1895	1899	1874.	1875	1879	1880	1881	1882	1889	1896	18	18
												~~6000~~	6000		
		9500							~~4000~~						
	~~8000~~		6500												
~~6000~~				6500	7500										
												4000			
							~~2000~~	~~4000~~		~~3000~~	4000				

Staatsarchiv Luzern A 1143/461

Brandassekuranz-Register der Gemeinde Hergiswil.

Nro.	Lit.	Eigenthümer.	Benennung des Hofes oder Gutes.	Benennung der Gebäude.	Bauart. Stein.	Bauart. Riegel.	Bauart. Holz.	Dachung. Ziegel.	Dachung. Schindeln.	Dachung. Stroh.	Versicherungssummen. I. Klasse. Franken.	Versicherungssummen. II. Klasse. Franken.	Versicherungssummen. III. Klasse. Franken.
196.		~~Schiffmeggers Maria~~ Aregger ~~Gebrüder~~ Erben/Geschwister	Fürstenhof	Fünfer Behausung			1		1			~~500~~	
197.		Wernelinger Johann ~~Peter~~ Wernelinger ~~Michael sel. Erben~~ Wittwe Hofmeyer	Langfubelmoos	Fünfer Behausung			1		1			3000	
198.		~~Zweger Anton~~ Beier Johann	Mettlen	Fünfer Behausung			1		1			4000	
199.		~~Fraefel Johann~~ Bubach ~~Josef~~ & Frau.	Am Bergmatt	Fünfer Behausung			1		1			6000	
200.		~~Fraefel Hansel~~	unter Bergmatt	Fünfer Behausung			1		1			~~6500~~	
	a.	Aregger Gebrüder N. Nclaus.		Behausungsanteil			1		1			~~300~~	
	b.			Anteil.			1		1			200	
												20500	

Veränderung der Versicherungssummen für die

Erste Klasse. 18 72	18	18	18	18	18	Zweite Klasse. 18 74	18 76	18 79	18	18	18	Dritte Klasse. 18	18	18	18
2500															
						~~5000~~	~~11000~~	8500							
						~~3000~~		1500							

Staatsarchiv Luzern A 1143/461

Brandassekuranz-Register der Gemeinde Hergiswil.

Nro.	Lit.	Eigenthümer.	Benennung des Hofes oder Gutes.	Benennung der Gebäude.	Bauart. Stein.	Bauart. Riegel.	Bauart. Holz.	Dachung. Ziegel.	Dachung. Schindeln.	Dachung. Stroh.	Versicherungssummen. I. Klasse. Franken.	Versicherungssummen. II. Klasse. Franken.	Versicherungssummen. III. Klasse. Franken.	Veränderung der Versicherungssummen für die Erste Klasse. 1877	1880	1898	18	18	18	Zweite Klasse. 1873	1877	1881	1884	1889	1895	II. ~~Dritte~~ Klasse. 1898	18	18	18
201.		~~Felder Baptist~~ ~~Ludin Gesichwist~~ Geiseler Xaver	hinter Nespel	Haus u. Scheune			1		1			~~3000~~										~~6000~~			8500				
	a.			Scheune			1		1			~~3000~~										700							
	b.			Speicher			1		1			~~3000~~										1897 abgebrannt		~~1100~~					
202.		Kuhn Jacob. ~~Egli u. Arnold~~	ober Nespel	Haus u. Scheune			1		1			~~14000~~												12000					
	a.	~~Meyer Joh. Georg Gebr.~~		Speicher			1		1			2000																	
203.		~~Ludin Johan~~ ~~Bühler Alois~~ Schwegler Melchior	unter Nespel	Haus u. Scheune			1		1			~~600~~		~~1000~~	~~5000~~	8000													
204.		Rölli Anton	Schwarzhübel	Haus u. Scheune			1		1			~~9500~~									~~11,000~~		~~12,000~~	10,500					
	a.			Speicher			1		1			800																	
	b.			Schweinscheune			1		1			700																	
205.		Lustenberger ~~Hans~~ Franz.	Willisegg	Haus u. Scheune			1		1			~~4700~~							~~10000~~	~~10000~~						14000			
	a.			Speicher			1		1			800																	
	b.			Schweinscheune	1		1	1								3000													
												44000																	

Staatsarchiv Luzern A 1143/461

Brandassekuranz-Register der Gemeinde Hergiswil.

Nro.	Lit.	Eigenthümer.	Benennung des Hofes oder Gutes.	Benennung der Gebäude.	Bauart. Stein.	Bauart. Riegel.	Bauart. Holz.	Dachung. Ziegel.	Dachung. Schindeln.	Dachung. Stroh.	Versicherungssummen. I. Klasse. Franken.	Versicherungssummen. II. Klasse. Franken.	Versicherungssummen. III. Klasse. Franken.
206.		Wirtsch. Hotel ~~Schuler~~ ~~Hebermann~~ Martin	ober Brünigen	Haus u. Scheune			1		1			~~6000~~	
	a.			Remise			1		1			300	
	b.			Schweinestall u. Holzschopf			1		1				
207.		Sustenberger Peter ~~Johann Anton~~	unter Brünigen	Haus u. Scheune			1		1			~~9000~~	
	a.			Remise			1		1			1200	
208.		Weinmeliger ~~Joh. Chrys.~~ ~~Leo~~ Anton	gegen Kirchbüel	Haus u. Scheune			1		1			~~10000~~	
	a.			Remise			1		1			800	
209.		~~Meier Luzia~~ Bammert Jakob.	Klein Kirchbüel	Haus u. Scheune			1		1			~~7000~~	
	a.			Holzhaus			1		1			~~600~~	
210.		~~Hug Caspar~~ ~~Hermann Jos~~ ~~Zimmerleute~~ Scheidegger Jost	Hattenmoos	Haus u. Scheune			1		1			5500	
												41800	

Veränderung der Versicherungssummen für die																	
Erste Klasse.							Zweite Klasse.						Dritte Klasse.				
18	18	18	18	18	18	18	18 ~~78~~	18 ~~91~~	18 ~~92~~.	18 ~~93~~	18 ~~93~~	18	18	18	18	18	
							~~10000~~		9000								
							~~1000~~		1000								
							~~500~~		500								
											11000						
								~~12500~~	~~16000~~	11000							
									7000								
									1500								

Staatsarchiv Luzern A 1143/461

Brandassekuranz-Register der Gemeinde Hergiswil.

Nro.	Lit.	Eigenthümer.	Benennung des Hofes oder Gutes.	Benennung der Gebäude.	Bauart. Stein.	Bauart. Riegel.	Bauart. Holz.	Dachung. Ziegel.	Dachung. Schindeln.	Dachung. Stroh.	Versicherungssummen. I. Klasse. Franken.	II. Klasse. Franken.	III. Klasse. Franken.
		~~Zimmacher Jakob~~											
211.		~~Zimmerm Josef Alois~~ Hunkeler		Wohn Scheune			1		1			~~5000~~	
	a.			Waschhaus			1		1			~~1000~~	
212.		Wirth ~~Anton~~ Gehrig Anton Wwe.	Zur alten Linde	Wohn Scheune			1		1			10000	
	a.			Waschhaus			1		1			500	
	b.			Linde			1		1			~~3000~~ 1871 abgebrannt	
	c.			~~Linde u. Abtritt~~			1		1				
1892 Brand	d.			~~Waschhaus~~									
	e.			Waschhaus			1		1				
	b.			Wagenschoppe			1	1					
214.		~~Korner Kasp~~ ~~Schmid Christian~~ Bättig Johann.	Talmattli	Wohn Scheune			1		1			~~3000~~	
215.		Bättig Johan	Unter Lugenthal	Wohn Scheune			1		1			~~4000~~	
	a			Schweinschaune und Waschh. Schweinstall			1	1					
216.		~~Kaspar Xaver Emil~~ ~~Gehrig Kasp. Wwe.~~ ~~Xaver~~ ~~Erni Fabrik~~ Amrein Melchior	Ober Lugenthal	Wohn Scheune	1		1	1		1		~~11000~~	
	a.			Waschhaus			1			1		1500	
	b.			Scheune Schopf			1			1		~~2000~~	
	c.			Z. Wohnhaus Holzhaus			1			1			
												41500	

Veränderung der Versicherungssummen für die

Erste Klasse.						Zweite Klasse.						~~Dritte~~ II. Klasse.			
1893	1893	18	18	18	18	1872	1877	1879	1881	1882	1885	1889	1891	1895	1894
18	18	18	18	18	18	1897	18	18	18	18	18				
												1892 Brand ~~7500~~ ~~2500~~			

Brandassekuranz-Register der Gemeinde Hergiswil.

Nro.	Lit.	Eigenthümer.	Benennung des Hofes oder Gutes.	Benennung der Gebäude.	Bauart. Stein.	Bauart. Riegel.	Bauart. Holz.	Dachung. Ziegel.	Dachung. Schindeln.	Dachung. Stroh.	Versicherungssummen. I. Klasse. Franken.	Versicherungssummen. II. Klasse. Franken.	Versicherungssummen. III. Klasse. Franken.
211.	a.	Zimacher ~~Johann~~ Gebr. ~~Zimerman Josef~~											
212.	a.	Warth ~~Nicht~~ Geschwister											
	b.												
1892 Brand	c.												
	b.												
214.		~~Korner Kasp.~~ ~~Schmid Christian~~ Bättig Johann											
215.	a	Bättig Johan											
216.	a.	~~Hafner Nic. Geschwister~~ ~~Hopfeler Jos. Wwe~~ ~~Grüter Gebrüder~~ Amrein Melchior											
	b.												
	c.												

Veränderung der Versicherungssummen für die

Nro.	Lit.	Erste Klasse. 1893	1893	18	18	18	18	Zweite Klasse. 1872	1877	1879	1881	1882	1885	II. ~~Dritte~~ Klasse. 1889	1891	1893	1894
211.	a.								~~9000~~ 500		7500						
212.	a.																
	b.							~~5000~~				~~4000~~ ~~1000~~		1892 erbgr. Brandschl.	~~7500~~ ~~2500~~		
	b.		3500														
214.													4000				
215.	a	2000														4500	
216.	a.								~~12000~~	~~17000~~				~~15000~~			
	b.													~~1500~~			2000
	c.																400

Staatsarchiv Luzern A 1143/461

Brandassekuranz-Register der Gemeinde Hergiswil.

Nro.	Lit.	Eigenthümer.	Benennung des Hofes oder Gutes.	Benennung der Gebäude.	Bauart. Stein.	Bauart. Riegel.	Bauart. Holz.	Dachung. Ziegel.	Dachung. Schindeln.	Dachung. Stroh.	Versicherungssummen. I. Klasse. Franken.	Versicherungssummen. II. Klasse. Franken.	Versicherungssummen. III. Klasse. Franken.
		Zubak Nav.											
217.		~~Meier Johann~~ ~~Kramer Fischingen~~	~~Hinter Dorfbach~~	~~Haus u. Scheune~~			1		1			~~6000~~	
218.		~~Fehlman Josef~~ ~~Bell Peter~~ ~~Schwegler Alois~~ Hemmerlinger Joseph	mittlere	Haus u. Scheune			1		1		1899	~~2000~~	
	a.	Heller Yakob	mittler Dorfantheil	Haus und Hofraithe			1	1			5000		
219.		~~Schwegler~~ ~~Gregor~~	~~Meisterswil~~ Meisterswil	Haus u. Scheune			1		1			~~11000~~	
	a.	~~Buchmann Jos.~~	~~Hofmatten~~	Pfrüsen			1		1			500	
	b.	Meier Jul. Josef		~~Scheune~~ Schmiede			1	1			~~2900~~		
	c			Wohnhaus									
221.		~~Portman Johan~~ ~~Hüter Joseph~~ ~~Kunz Johann~~ Bättig Nikl.	Mittlerer	Haus u. Scheune Scheunlein			1		1			~~6000~~	
	a.						1		1				
222.		~~Kunz Nikl. Sohn~~ ~~Ingelmann Jakob Erben~~ Theiler Heinrich	Mittlerer	Haus u. Scheune			1	1	×			~~1500~~	
											2900	31000	

Veränderung der Versicherungssummen für die

Erste Klasse. 1873	1881	1885	1891	1894	1895	Zweite Klasse. 1873	1878	1882	1892	1893	1898	Dritte Klasse. 1898	1898	1898	1898
									4500						
							~~4500~~		4000						
								12400							
						~~4000~~				6000					
								1600							
~~8000~~			6500												
~~2500~~	~~5500~~			~~3000~~	8000		~~4000~~								

Staatsarchiv Luzern A 1143/461

Brandassekuranz-Register der Gemeinde Hergiswil.

Nro.	Lit.	Eigenthümer.	Benennung des Hofes oder Gutes.	Benennung der Gebäude.	Bauart. Stein.	Bauart. Riegel.	Bauart. Holz.	Dachung. Ziegel.	Dachung. Schindeln.	Dachung. Stroh.	Versicherungssummen. I. Klasse. Franken.	Versicherungssummen. II. Klasse. Franken.	Versicherungssummen. III. Klasse. Franken.
224.		Nikl. Kameman ~~Jos.~~	Pfisterstöckeren	Hinter Behausung			1		1			~~2600~~	
225.		Bättig ~~Balthasar~~ Gebr.	Zimmermeisterei	Hinter Behausung			1		1			4500	
226.		Albiser ~~Adolf~~ Hofhaus	Klavierbaufabrik	Hinter Behausung			1		1			3000	
227.		~~Semen Jakob~~ Gut Johann. Witwe & Sohn	Obere Behausung	Hinter Behausung Oberspeicher		1/2	1/2		1			~~7400~~	
228.		Ackermann-Aebischer Hogg Gebrüder	Freudenberg	Hinter Behausung			1		1			600	
229		~~Rüeger Aloys~~ ~~Moser Rudolf~~ Lang Jakob	Neue am Rhein	Hinter			1		1			~~2000~~	
											7100	12900	

Veränderung der Versicherungssummen für die

Erste Klasse. 1892.	18	18	18	18	18	Zweite Klasse. 1870.	1878	1885.	1899	18	18	Dritte Klasse. 18	18	18	18
						4500									
						~~7400~~	~~9000~~	~~9000~~	10000						

Staatsarchiv Luzern A 1143/461

Brandassekuranz-Register der Gemeinde Hergiswil.

Nro.	Lit.	Eigenthümer.	Benennung des Hofes oder Gutes.	Benennung der Gebäude.	Bauart. Stein.	Bauart. Ziegel.	Bauart. Holz.	Dachung. Ziegel.	Dachung. Schindeln.	Dachung. Stroh.	Versicherungssummen. I. Klasse. Franken.	Versicherungssummen. II. Klasse. Franken.	Versicherungssummen. III. Klasse. Franken.
230.		~~Kaufmann Jakob~~ Kaufmann Niklaus ~~Kaufmann Joseph~~ Bürki Siegfried Kaufmännisch Samuel	Villa	Haus & Scheune			1		1			~~4000~~	
231.		~~Schwegler~~ Gruenhaldenden Lehenbüel Lötscher Peter		Haus & Scheune			1	1			~~10000~~		
232.		Wermelingen ~~Gebrüder~~ Joseph Anton	Pfarrgasse	Haus & Scheune			1		1			~~2000~~	
233.		Hergiswil Kirchgemeinde		Pfarrkirche	1			1			~~107100~~		
234.		Bättig Leonz	Lettfeld	Haus & Scheune			1	1				~~4000~~	
235.		~~Bögli Josef~~ Bühler Jacob	Langmatt	Haus & Scheune			1	1			~~4000~~		
											121100	10500	

Veränderung der Versicherungssummen für die

Erste Klasse. 18 79	18 81	18 82	18 89	18 92	18 95	Zweite Klasse. 18 85.	18	18	18	18	18	Dritte Klasse. 18	18	18	18
		~~5000~~	11000												
~~15000~~	13000														
				~~3000~~	11000										
13000															
						6000									
5500															

Staatsarchiv Luzern A 1143/461

Brandassekuranz-Register der Gemeinde Hergiswil.

Nro.	Lit.	Eigenthümer.	Benennung des Hofes oder Gutes.	Benennung der Gebäude.	Bauart. Stein.	Bauart. Riegel.	Bauart. Holz.	Dachung. Ziegel.	Dachung. Schindeln.	Dachung. Stroh.	Versicherungssummen. I. Klasse. Franken.	Versicherungssummen. II. Klasse. Franken.	Versicherungssummen. III. Klasse. Franken.
237.		Gemeinde Hergiswil	Schulhaus	Haus			1		1			~~6200~~	
238.		~~Kälin Joh. Pfr.~~ Landmann	unter Schwarzfad	Haus u. Scheune			1		1			6500	
	a	~~Schaller~~ Johann		Wagnerhoff			1		1				
239.		~~Niklaus Peter~~ Niklaus Kirchhofer in Obere Mühle in Kerns	Lindenwirthli	Haus		1		1			~~3000~~		
241.		~~Koch Johann~~ Mehr Josef	unter Kasfeli	Haus u. Scheune			1	1				2500	
242.		Pfarrer Dosch ~~Koch Kaspar~~	Hyggeli	Haus u. Schmiede			1	1				2000	
	a	~~Hyggeli Johann~~ Odermatt		Haus			1	1				2000	
243.		~~Hemdlinger, Jak.~~ Vogel Jakob	Hundskellen	Haus u. Scheune			1	1				~~1600~~	
		Duner Adolf.											
											3500	19800	

Veränderung der Versicherungssummen für die

Erste Klasse. 18 77	18 80	18 90	18 95	18	18	Zweite Klasse. 18 77	18 78	18 79	18 89	18	18	Dritte Klasse. 18	18	18	18
						~~9000~~	~~11000~~		9500						
									800						
								~~6000~~	4500						
~~1111~~	~~7000~~	~~7500~~	9000												

Staatsarchiv Luzern A 1143/461

Brandassekuranz-Register der Gemeinde Hergiswil.

Nro.	Lit.	Eigenthümer.	Benennung des Hofes oder Gutes.	Benennung der Gebäude.	Bauart. Stein.	Bauart. Riegel.	Bauart. Holz.	Dachung. Ziegel.	Dachung. Schindeln.	Dachung. Stroh.	Versicherungssummen. I. Klasse. Franken.	Versicherungssummen. II. Klasse. Franken.	Versicherungssummen. III. Klasse. Franken.
244.		~~Kaver~~ Amrein ~~Amrein~~ Amrhegger Robert	Hofstatt	Haus u. Scheune			1		1			~~6000~~	
245.		Lussiger ~~Bälti~~ Gebrüder	Lusslimoos	Haus			1		1			6000	
246.		Schrag ~~Benjamin~~ Frau geb. Küssiger	Krautstatt	Haus			1		1			~~800~~	
247.		Theiler ~~Caspar~~ Ruckli	Zahlenschmied	Haus u. Scheune		1	1					~~2000~~	
248.		~~Amrhein Ulrich~~ Thönig Andreas	Bettel	Haus u. Scheune		1	1					~~2600~~	
249.		~~Marfurt Josef~~ Bürgisser Geschwister	Oberwerkmatte	Haus u. Scheune		1	1					~~1500~~	
												21900	

Veränderung der Versicherungssummen für die																	
Erste Klasse.							Zweite Klasse.						Dritte Klasse.				
18~~71~~	18~~78~~	18 79	18 ~~80~~	18 ~~81~~	18 ~~84~~	18 ~~89~~	18 91	18	18	18	18	18	18	18	18	18	18
18~~95~~	18	18	18	18	18												
9000							3500										

Staatsarchiv Luzern A 1143/461

Brandassekuranz-Register der Gemeinde Hergiswil.

Nro.	Lit.	Eigenthümer.	Benennung des Hofes oder Gutes.	Benennung der Gebäude.	Bauart. Stein.	Bauart. Riegel.	Bauart. Holz.	Dachung. Riegel.	Dachung. Schindeln.	Dachung. Stroh.	Versicherungssummen. I. Klasse. Franken.	Versicherungssummen. II. Klasse. Franken.	Versicherungssummen. III. Klasse. Franken.
					Stein	Riege	Holz.	Riege	Holz.	Riege	Schin	Stroh	Franken.	Franken.	Franken.
244.		~~Kaver~~ ~~Anton~~ Emenegger Robert	Zumsamwald	Heuh- u. Scheune									
245.		Lüssiger ~~Balthas~~ Gebrüder	Lüssimoos	Heuh.									
246.		Schrag ~~Benjamin~~ Frau geb. Häfliger	Ennetschlitz	Heuh.									
247.		Thüler ~~Cons.~~ Eudoxia	Rübligenschwand	Heuh- u. Scheune									
248.		Thoni Andreas ~~Mueder Ulrich~~	Buttel	Heuh- u. Scheune	1								
249.		~~Marbet Josef~~ Bürgisser Geschwister	Oberschmitte	Heuh- u. Scheune	1								

Veränderung der Versicherungssummen für die

Erste Klasse. 18 77.	18 78	18 79	18 80	18 81	18 82	Zweite Klasse. 18 91	18	18	18	18	18	Dritte Klasse. 18	18	18	18
			~~5000~~	8000											
		2000													

Brandassekuranz-Register der Gemeinde Hergiswil.

Nro.	Lit.	Eigenthümer.	Benennung des Hofes oder Gutes.	Benennung der Gebäude.	Bauart. Stein.	Bauart. Ziegel.	Bauart. Holz.	Dachung. Ziegel.	Dachung. Schindeln.	Dachung. Stroh.	Versicherungssummen. I. Klasse. Franken.	Versicherungssummen. II. Klasse. Franken.	Versicherungssummen. III. Klasse. Franken.
250.		~~Gaetzli Franz~~ Schärli Josef Bürer Johann & Cathrine Zedez Maria	Hibalmatt	Heuh. Scheune			1		1			~~700~~	
251.		Schwegler ~~Mathilde~~ Frei Josef	Kreuzmatt	Heuh.		1		7	1		~~6500~~		
252.		Hergiswil Polizeigem.	Schützenhaus Kirchgem. Haushemm. Remise			½	½	1			~~1400~~		
253		Josef ~~Gaetzli~~ Häfliger ~~Franz~~	Dorfschachen	Heuh. Scheune		1		1			~~1800~~ 1877 abgebr.		
254.		Troxler ~~Gebrüder~~ Josef.	Schindelbrennerei	Scheune		1		1			~~2200~~		
											7900	5300	

Veränderung der Versicherungssummen für die

Erste Klasse. 18~~74~~	18 79	18 ~~85~~	18 89	18	18	Zweite Klasse. 18 ~~76~~	18 ~~78~~	18 79	18 ~~81~~	18 91	18	Dritte Klasse. 18	18	18	18
							~~2500~~			2000					
						7600			6500						
		2000													
						4500									
						~~3500~~	3000								

Staatsarchiv Luzern A 1143/461

Brandassekuranz-Register der Gemeinde Hergiswil

Nro.	Lit.	Eigenthümer.	Benennung des Hofes oder Gutes.	Benennung der Gebäude.	Bauart. Stein.	Bauart. Riegel.	Bauart. Holz.	Dachung. Ziegel.	Dachung. Schindeln.	Dachung. Stroh.	Versicherungssummen. I. Klasse. Franken.	Versicherungssummen. II. Klasse. Franken.	Versicherungssummen. III. Klasse. Franken.
255.		Waisengemeinde		Wohnhaus	/				/			~~36000~~	
	a.			Scheune	/			/	X		1886 abgetr.	~~20000~~	
	b.			Nebengebäude	/			/			~~6000~~		
	c.			Holzhaus			/	/			3000		
256.		~~Lingg Gebrüder~~ Hunkeler Johann, Sohn	Neuschattmatt	Haus, Scheune			/		/			~~7000~~	
257.		~~Bühler Josef~~ Siegenthaler Joh.	Hintermattli	Haus u. Scheune			/		/			1000	
258.		~~Pfyner Elisabeth Wwe. Lotz. Sohn~~ Bubak Franz	~~Unterhofmattschiff~~ Hofmattli	Haus u. Scheune			/		/			~~1000~~	
259.		Bühler Ant. sich	Kirchmattli	Haus u. Scheune			/		/			~~2000~~	
											9000	67000	

Veränderung der Versicherungssummen für die																		
Erste Klasse.							Zweite Klasse.						Dritte Klasse.					
18 ~~72~~	18 ~~80~~	18 ~~88~~	18 ~~89~~	18 91	18		18 ~~75~~	18 ~~92~~	18	18	18	18	18	18	18	18		
								35000										
		~~18000~~		18500														
			~~4000~~	4500														
18000																		
~~1500~~ 3000																		

Brandassekuranz-Register der Gemeinde

Nro.	Lit.	Eigenthümer.	Benennung des Hofes oder Gutes.	Benennung der Gebäude.	Bauart. Stein.	Bauart. Riegel.	Bauart. Holz.	Dachung. Ziegel.	Dachung. Schindeln.	Dachung. Stroh.	Versicherungssummen. I. Klasse. Franken.	Versicherungssummen. II. Klasse. Franken.	Versicherungssummen. III. Klasse. Franken.
260.		~~Stöckle Geschwister~~ ~~Berger Frau geb.~~ ~~Lüthi~~	Eggerhof	Haus & Scheune		1		1				~~1000~~ 1879 abgek.	
261.		~~Bättig Jakob~~ ~~Bättig Frau gebhelmen~~ Bossart Geschw.	Oberschillisti	Haus & Scheune		1		1				~~1400~~	
262.		~~Reb~~ Josef ~~Kaufm. Joh.~~	Hasenberg	Haus & Scheune	1/2		1/2		1			~~11000~~	
	a			Brenn & Waschhütte				1					
263		Zweifel Kaspar Zweifel Kaufm. Zweifel Xaver Zweifel Johannes Zumann Joseph	Wolfhusli	Haus		1		1					
264		Brügger Katharina ~~Joh.~~	Unterschmidt-Wolfhusli	Haus	1/2		1/2		1				
265		~~Schaefer~~ Jeschwister ~~Rüedi Josef~~ ~~Bolz Ulrich~~ ~~Roos Johann~~ Christian	Schmittmannsfeld	Haus & Scheune		1		1					
												16400	

Veränderung der Versicherungssummen für die																	
Erste Klasse.						Zweite Klasse.						Dritte Klasse.					
1872	1874	1876	18	18	18	1872	1873	1874	1877	1885.	1886	18	18	18	18		
								~~3000~~		2500							
		4000					~~25000~~		~~27000~~		30000						
											1000						
2500																	
											4000						

Staatsarchiv Luzern A 1143/461

Brandassekuranz-Register der Gemeinde

Nro.	Lit.	Eigenthümer.	Benennung des Hofes oder Gutes.	Benennung der Gebäude.	Bauart. Stein.	Bauart. Riegel.	Bauart. Holz.	Dachung. Ziegel.	Dachung. Schindeln.	Dachung. Stroh.	Versicherungssummen. I. Klasse. Franken.	Versicherungssummen. II. Klasse. Franken.	Versicherungssummen. III. Klasse. Franken.
266.		~~Neubühler Jak.~~ ~~Jakober Hermann Jakob~~ ~~v. Allmen Johann~~ ~~Hermanns Schwager~~ ~~Hoffmann und Kathrina~~ ~~Hubschmied Mark~~	Zimbern Zweifelhöfli	Haus & Oekonomie		1		1					
267		~~Neubühler Jak.~~ ~~Joh~~ ~~Johann Johann~~ Johann Johann Zweifel-Höfeli	Zimbern Zweifelhöfli	Haus & Oekonomie		1		1					
268	a	Kunz Joseph Wirth. Schwegler Adolf	Zimbern Zweifelhöfli	Haus & Oekonomie Zimbern mit Scheune		1 1	1 1	1 1	X				
269.		~~Limacher Johann~~ ~~Limacher Johann~~ ~~Biri Familie~~ ~~Kunz Benj.~~ Biri Franz	Tannhölzli, unter	Haus & Scheune		1		1					
270		~~Schwegler Alois~~, Schützenmatt Roth Schwegler Anna ~~Zuger~~ Vogt ~~Schwegler Anna~~. Kunz Familie		Haus		1		1					

Veränderung der Versicherungssummen für die

Erste Klasse.							Zweite Klasse.							Dritte Klasse.			
18~~71~~	18 75	18 76	18 78	18 80	18 85.		18 75	18 76	18 77	18 78	18 81	18 89		18 94	18 97	18	18
18 93	18 94	18	18	18	18												
~~1800~~	2500																
							~~3000~~	11000									
														~~1000~~	4500		
							Versicherungssumme 5000 ~~4000~~	~~5000~~	~~5000~~	~~4000~~	6000						

Staatsarchiv Luzern A 1143/461

Brandassekuranz-Register der Gemeinde

Nro.	Lit.	Eigenthümer.	Benennung des Hofes oder Gutes.	Benennung der Gebäude.	Bauart. Stein.	Bauart. Ziegel.	Bauart. Holz.	Dachung. Ziegel.	Dachung. Schindeln.	Dachung. Stroh.	Versicherungssummen. I. Klasse. Franken.	Versicherungssummen. II. Klasse. Franken.	Versicherungssummen. III. Klasse. Franken.
		~~Kaufhüsli Peter~~											
266.		~~Decker Heinrich Wwe~~ / Albisser Johann / ~~Verschiedene Parteien~~ / ~~Verschiedene Parteien~~ / ~~Kaufhausgeb. Nro 4~~	Gasthaus zum Schäfli	Haus & Scheune			1						
267		~~Kneubühler Joh.~~ / Johann ~~Johann~~ Burgener ~~Wwe~~	Taglohnsgerechtigkeit	Haus & Scheune			1						
268		Kunz Josef Wwe. / ~~Schwegler Josef~~	Schmiedmeisterey	Haus & Scheune			1						
	a			Lauben mit Abdeckung			1						
		~~Limacher Johann~~											
269.		~~Limacher Johann~~ / ~~Vier Familie~~ / ~~Kunz Benj.~~ / Bieri Franz	Taunfolgli, unter	Haus & Scheune									
270		~~Schwegler Alois~~, / ~~Roth Schwegler Anna~~ / ~~Bürger, Schwegler Anna~~. / Kunz Familie	Schildgerechtigkeit	Haus									

Veränderung der Versicherungssummen für die

Erste Klasse.

18~~41~~	18 75	18 76	18 78	18 80	1885.
~~600~~			1882 abgebrannt ~~3500~~		
	2000				
			1883 abgebrannt ~~12000~~		13000
	4000				

Zweite Klasse.

18 75	18 76	18 77	18 78	18 81	18 89
~~2000~~	11000				
4000	~~7000~~	~~5000~~	~~4000~~	6000	

~~Dritte~~ Klasse.

18 94	18 97.	18	18
~~1000~~	4500		

Staatsarchiv Luzern A 1143/461

Brandassekuranz-Register der Gemeinde

Nro.	Lit.	Eigenthümer.	Benennung des Hofes oder Gutes.	Benennung der Gebäude.	Bauart. Stein.	Bauart. Riegel.	Bauart. Holz.	Dachung. Ziegel.	Dachung. Schindeln.	Dachung. Stroh.	Versicherungssummen. I. Klasse. Franken.	Versicherungssummen. II. Klasse. Franken.	Versicherungssummen. III. Klasse. Franken.	Veränderung der Versicherungssummen für die Erste Klasse. 1879	1884	1885	1889	1890	18	Zweite Klasse. 1890	1893	18	18	18	18	Dritte Klasse. 18	18	18	18
271		Schützengesellschaft Hergiswyl		Zeigerhütte gebäude			1		1					~~1000~~			500												
272		Schwegler Geschwister	Kanzel.	Haus u. Scheune.			1		1						~~1800~~					~~2300~~	2700								
273.		Bussmann ~~Xaver~~ Niklaus	Sonnberg	Haus & Scheune			1		1						1889 abgetragen.	~~2000~~													
274.		Kammermann ~~Josef~~ Alois	Waldeggroßweid.	Häuschen mit Scheuerlein.			1		1									1000											

Staatsarchiv Luzern A 1143/461

Recapitulation.

Satis	I. Classe.	II. Classe.	III. Classe.
1.	18500	18000	12500
2.	45500	15600	
3.	15500	22900	
4.		23100	
5.	2000	20000	6000
6.	6500	27000	
7.		24700	
8.		24500	
9.		39900	
10.		34100	
11.		33500	
12.		12700	
13.		24500	
14.		30400	
15.		31400	
16.		18400	
17.		16700	
18.		15900	
19.		19600	
20.		41000	
21.	4000	52000	3500
22.		41600	
23.		40100	
24.		33400	
25.		19000	
Satus.	92000	679800	22000

Satis	I. Classe.	II. Classe.	III. Classe.
Transp.	92000	679800	22000
26.		19500	
27.		25600	
28.		14500	
29.		24300	
30.		25100	
31.		25600	
32.		21200	
33.		17000	
34.		7300	
35.		7000	
36.		6700	
37.		32500	
38.		23700	
39.		20500	
40.		44000	
41.		41800	
42.		41500	
43.	2900	31000	
44.	4100	12900	
45.	121100	10500	
46.	3500	19800	
47.		21900	
48.	1900	5300	
49.	9000	67000	
50.		16400	
Total	243500	1262400	22000

Zusammenzug des Versicherungskapitals und Berechnung des Steuerbetreffnisses.

		Versicherungs-Summe. I. Klasse. Fr. 1.	II. Klasse. Fr. 1. 20.	III. Klasse. Fr. 1. 50.	Total. Fr.	Steuer-Betreffniß. Fr.	Rp.
Auf 1. Jänner 1871		243500	1262400	22000	1527900	1791	38
	Zuwachs	54500	400				
Do 1872		297000	1262800	22000	1578800	1872	36
	Zuwachs	13600	27900				
Do 1873		309600	1290700	22000	1622300	1891	44
	Zuwachs	64000	34600	8500			
Do 1874		373600	1325300	30500	1729400	2029	71
	Zuwachs	16000	31500				
Do 1875		389600	1356800	30500	1776900	2063	51
	Zuwachs	30500	36500				
Auf 1. Jänner 1876		420100	1393300	30500	1843900	2137	81
	Zuwachs	16000	41200				
Do 1877		436100	1434500	30500	1901100	2203	25
	Zuwachs	43000	32200				
		479100	1466700	30500	1976300	2284	89
	Zuwachs	97900	46100				
	Abgang			21000			
Do 1879		577000	1512800	9500	2099300	2406	61
	Zuwachs	23900	14900				
Do 1880		600900	1527700	9500	2138100	2448	39
	Zuwachs	39200					
	Abgang		51300				
Do 1881		688100	1496400	9500	2146000	2450	03
	Zuwachs	30500					
	Abgang		9900				
Do 1882		670600	1486500	9500	2166600	2468	65
	Zuwachs		8000				
	Abgang	6000					
Do 1883		664600	1494500	9500	2168600	2472	25
	Abgang	1700	11500				
Do 1884		662900	1483000	9500	2155400	2456	15
	Zuwachs	13600	3400				
Do 1885		676500	1486400	9500	2172400	2474	43
	Zuwachs	5000	1200				
Do 1886		681500	1487600	9500	2178600	2480	27
	Zuwachs	1150					
	Abgang		20000				
Do 1887		682650	1467600	9500	2159750	2458	02

Staatsarchiv Luzern A 1143/461

Zusammenzug des Versicherungskapitals und Berechnung des Steuerbetreffnisses.

	Versicherungs-Summe. I. Klasse. Fr. 1.	II. Klasse. Fr. 1. 20.	III. Klasse. Fr. 1. 50.	Total. Fr.	Steuer-Betreffniß. Fr.	Rp.
Auf 1 Jänner 1887	682650	1,467,600	9500	2,159,750	2458	02
Zuwachs	19000					
Abgang		3000				
Auf 1 Jänner 1888	701650	1464600	9500	2175750	2473	42
Abgang	30350	50000	Zuw. 500			
Mai 1889	671300	1414600	10000	2095900	2383	82
Abgang	11100					
Zuwachs		19600				
Dito 1890	660200	1,434200	10,000	2,107,400	2,396	24
Zuwachs	2000	9300				
Dito 1891	662,200	1.443500	10,000	2.115,700	2,409	40
Zuwachs	13.000	100				
Dito 1892.	680200	1.443.600	10.000	2.133.800	2.427	52
Zuwachs.	14700					
Abgang		2.600				
Dito 1893.	691900	1.441.000	10,000	2,142,900	2,436.	10
Zuwachs	2300	8200				
Do. 1894	694200	1.449,200	10,000	2,153,400	2,448	24
Zuwachs	28000					
Abgang		12900				
Do. 1895	722200	1.436300	10,000	2,168,500	2460.	76.
Zuwachs	19000	83600				
Do. 1896	741200	1439900	10000	2191100	2489	08
Zuwachs	12000	18000				
Do. 1897	753200	1457900	10000	2,221,100	2517	68
Zuwachs	13500	10.100				
Do. 1898	766700	1468000	10.000	2.244.700	2543	30
Zuwachs	19600	31500				
Do. 1899	786300	1499,500	10,000			

Zusammenzug des Versicherungskapitals und Berechnung des Steuerbetreffnisses.

Versicherungs-Summe. I. Klasse. Fr. 1.	II. Klasse. Fr. 1. 20.	III. Klasse. Fr. 1. 50.	Total. Fr.	Steuer-Betreffniß. Fr.	Rp.

Staatsarchiv Luzern A 1143/461

Zusammenzug des Versicherungskapitals und Berechnung des Steuerbetreffnisses.

	Versicherungs-Summe.				Steuer-Betreffniß.	
	I. Klasse. Fr. 1.	II. Klasse. Fr. 1. 20.	III. Klasse. Fr. 1. 50.	Total. Fr.	Fr.	Rp.

Staatsarchiv Luzern A 1143/461

Revision der Gemeinde Hergiswil

No	Litt.	Schatzung Alte.	Neue.
		I Cls.	
33			3000
38			3000
65			5000
67			3000
73			3000
160			6000
170			3000
175			4000
196			2500
212	a	3500	5000
256			10000
76			4000
		~~3500~~ Zum.	50500
		Cls. 1 Januar 1872	
I Cls		294000	294
II.		1262800	1515.36
III		22000	33.—
		1578800	1842.36

No	Litt.	Schatzung Alte.	Neue.
		II Cls.	
~~33~~		~~2000~~	3000
38		500	3000
47		2300	12000
58		500	1500
65		2300	~~5000~~
33		2000	
38		500	
47		2300	12000
58		500	1500
65		2300	
67		400	
69		600	3000
73		600	
160		800	
170		900	
175		700	
196		500	
256		7000	
76		5000	
263			1000
1	a	1000	6500
		25100	24000
212		3500	5000
		28600	29000
			28600
			400
		Zum. 1873	
		II Cls.	
7	a	7000	15000
57		6000	8000
58		6500	10000
47		12000	16000
27		4000	
29		400	
150		2000	3000
205		4700	10000
219	b		4000
221		6500	
262		14000	25000
		63100	91000
			63100
			27900

7	a	2000	6000
57			1500
58		3000	6000
219	b	2900	
221			8500
264			2500
		8900	24500
			8900
			15600
		Cls. 1 Jan. 1873	
I Cls		309600	309.60
II.		1290700	1548.84
III		22000	33.—
		1622300	1891.44

Hergiswil bei Wilisau
27 August 1870

Herr L. Andres, Cantonsrath des
Cantons Luzern, Kreis Malters,
Luzern.

Indem wir Ihnen gefl. Ihre
Stimmregisterzahl bestätigen,
laden wir Sie ein der Gemeinde-
Versammlung Hergiswil, den Stimm- und
Wahlrecht zu.

a. Für die Abänderung der Amtsdauer
Centrale bezw. Schatzungs-
III. Classe siehe Art 1.
Juni 1888 Fr 9500.—
Ergänze 1889 " 500
Gibt zus. Fr 9000,
ersetzt " 10000
wovon Stimmberechtigt sind
1/5 000 mindere Falls.
Luzern wird aber Jeder sich
Wahl merken, ob Sie Ihnen
selber wenn dem Herrn bleibt.

Staatsarchiv Luzern A 1143/461

Revision der Gemeinde

No.	Litt.	Schatzung Alte.	Schatzung Neue.
		I. Cl.	18
1	b	3 500	—
2	a	5 000	—
6	a	4 500	—
15		9 000	—
31		—	7 000
37		—	5 000
38		3 000	5 000
39		—	4 000
40		—	4 500
55		—	2 500
57		—	2 000
62		—	2 000
70		—	4 500
72		—	4 000
80		—	0 800
82		—	2 500
87		6 000	7 000
95		—	2 500
103		—	4 000
108		—	4 000
129		—	3 500
135		—	5 000
137		—	1 500
141		—	3 500
143		—	2 000
164		—	2 000
171		—	2 000
178		—	3 000
181		—	1 000
	a	—	1 000
183		—	1 200
184		—	2 500
227		7 100	—
249		—	3 500
254		—	3 500
265		—	4 000
266		—	600
10	a	—	1 000
		38 100	102,100
			38 100
		Zum.	64,000
		III. Cl.	
1	b.	—	3 500
2	a	—	5 000
		Zum.	8 500

No.	Litt.	Schatzung Alte.	Schatzung Neue.
74.		II. Cl.	
6	a	—	5 000
8	a	1 100	1 500
9	a	1 500	2 000
15		—	9 000
	a	1 400	
17		8 000	10 000
26		8 000	10 000
29		4 000	5 500
31		3 500	—
37		3 500	—
39		3 000	—
40		3 500	—
55		1 000	—
57		500	—
62		900	—
70		1 400	—
72		1 400	—
80		400	—
82		700	—
83		700	1 500
95		900	—
103		700	—
108		2 700	—
121		300	—
126		1 000	2 000
129		400	—
131		3 000	6 000
	a		2 000
135		700	—
137		400	—
141		1 500	—
142		2 300	8 000
143		600	—
147		3 000	5 000
151		900	2 500
155		7 000	10 000
	a	1 000	2 000
162		700	4 000
163		400	3 500
	a		1 200
164		700	—
165		3 500	6 000
169		500	1 500
171		600	—
172		1 100	3 000
173		2 000	3 500
174		2 000	3 000
176		700	2 500
		83 100	110 200

Revision der Gemeinde

No.	Litt.	Schatzung Alte.	Schatzung Neue.
		II. Cl.	
		83 100	110,200
178		1 400	—
181		300	—
	a	300	—
183		200	—
184		900	—
193		4 000	
195		500	2 500
200		6 500	8 000
	a	300	2 000
218		2 500	4 500
222		1 500	2 500
224		2 500	4 500
227		—	7 100
249		1 500	—
254		2 800	—
261		1 400	3 000
		109,700	144 300
			109 700
		Zum.	34,600
			1875
		I. Cl.	
9	a		7 000
57		2 000	
175	a	—	3 000
193		—	6 000
267		—	2 000
			18 000
			2 000
		Zum.	16 000
	I	389.600	389.60
	II	1356 800	1628 16
	III	30 500	45 75
		1,776,900	2063.51

No.	Litt.	Schatzung Alte.	Schatzung Neue.
		Anf. 1. Jänner 1874.	
Cl.	I.	373 600	frs. 373.60
"	II.	1 325 300	1590.36
"	III.	30,500	45.75
	Sa.	1 729.400	fr. 2009.71
		II. Cl.	
6		6 000	12 000
	a	5 000	6 500
8.9	a	3 500	—
45	a	4 000	8 000
55	a	—	6 000
57		—	3 000
68		15 000	18 000
144	a	—	1 500
259		2 000	3 500
268		—	8 500
		35 500	67 000
			35 500
			31,500

13253
26506
13253
1590.36

13568
77136
13568
1628.16

Staatsarchiv Luzern A 1143/461

Revision der Gemeinde Hergiswyl.

Nº	Littª	Schatzung Alte.	I. Cº	Neue.	Nº	Littª	Schatzung Alte.	II. Cº	Neue.
				1876.					
66				6000	42		7700		14000
84				2000	43		3000		5000
99				5000	45	a	8000		15000
117				18000	54		9000		16000
171		2000		4000	66		4000		~~6000~~
269				4000	84		800		
251		6500			99		3000		
					106		2500		9000
		8500		39,000	117		15000		
				8,500	119		10500		16000
					136		14000		18000
				30,500	144		6000		14000
					200		8000		11000
					268		8500		11,000
					251				7500
I.		420,100 –		420.10					
II.		1,393,300 –		1671.96 –			100,000		136,500
III.		30,500 –		45.75					100,000
									36,500
		1843,900 –		2137.81					
			I.	1877.				II.	
53				5000	6	a	6500		7000
108		4000		10,000	51		4500		6500
116				8000	"	a	1500		2000
117		18000			53		3500		
139				6000	115		9000		13,000
160		6000		10000	116		5500		
203				4000	117				24,000
243				4000	117		1500		2,000
		28,000		47,000	139		3000		
				28,000	203		500		
				19,000	204		9,500		11,000
				3000	211		5000		9000
				16000	"	a	1000		500
	I	436,100		436.10	216		11,000		12,000
	II	1,434,500		1721.40	237		5,200		9000
	III	30,500		45.75	243		1600		
		1,900,100		2203.25	262		25,000		34,000
					270				5000
							93,800		135,000
									93,800
									41,200

1393.30
278.66
1671.96

30.80
15.25
45.75

1,434,5
1,2
2869,0
14345
1721,40
30,5
1,5
1525
30,5
45,75

Revision der Gemeinde Hergiswyl

Nº	Littª	Schatzung Alte.	I	Neue.	Nº	Littª	Schatzung Alte.	II	Neue.
				1878					
74	.	—		8000	26	.	10,000		12,000
180		—		3000	45	d	—		6000
189	.	—		7000	59		500		3000
	a	—		1000	.	a	600		800
247	.	—		9000	63	a	3000		12,000
268				15000	74	.	3000		—
				43000	75		4000		5000
					88		2000		—
					106	a.	—		1500
	I	479,100		479.10.	110	.	3500		6000
	II	1,466,700		1760.04.		a	3000		4000
	III	30500		45.75		b.	—		1500
		1,976,300		2,284.89	156	.	2500		3500
					165		6000		10000
					.	a	100		1,500
					169		1,500		2000
					172	.	3000		7000
					186		4000		5000
					.	a	4000		8000
					189	.	2100		—
					.	a	200		—
					206	.	6000		10,000
					.	a	300		1000
					.	b	—		800
					227	.	7100		10000
					237		9000		11000
					247		5000		
					250		700		2,500
					253		1800		—
					268		~~11000~~		—
					270		5000		7000
							98,900		131100
									98,900
									32,200

1,466,700
12
2933400
1466700
1760.0400

6000
1500
1500
800
9800

Staatsarchiv Luzern A 1143/461

Revision der Gemeinde Hergiswyl.

No.	Litt.	Schatzung. Alte.	I.	Neue.
				1879
8		11000		16000
9		14000		16,000
"	a	7000		8000
33		3000		6000
76		8000		11000
105		—		13000
109		—		12000
151		—		7000
179		~~600~~		4000
192	a	—		8000
231		10000		15000
233		107100		130000
235		4000		5500
239		3500		~~6000~~
246		—		2000
249		3500		5000
271		—		1000
67		3000		8000
253		—		4500
		174100		272000
				174100
				97,900
			III	
2		12500		—
"	a	5000		—
105		3500		—
		21000		

Auf 1. Jan. 1879.

I	577,000		577.—
II	1512800		1815.36
III	9,500		14.25
	2,099,300		2406.61

30256
15128
1815,36
475
95
14,25

No.	Litt.	Schatzung. Alte.	II	Neue.
2		~~12000~~		20,000
"	a	—		7000
17		10000		11000
18		5000		9000
22		3000		5000
34		4500		6000
44		6000		8000
"	a	3000		2500
45	d	6000		10000
51		6500		8500
63	a	12000		15000
~~67~~		~~3000~~		~~8000~~
85		3000		4500
106		9000		13000
"	a	1500		2500
109		7000		—
122		5000		8500
151		2500		—
179		600		—
192	a	3500		—
195		2500		4000
216		12000		17000
246		800		—
~~253~~		—		~~4500~~
142		8000		—
239		—		6000
		111,400		157500
				111,400
				46,100

Revision der Gemeinde

No.	Litt.	Schatzung. Alte.	I.	Neue.
				1880
11		6000		8500
15	b	500		1500
19				7000
77				3000
85				5000
105		13000		
161				8000
170		6000		9000
181		1000		
	a	1000		
188				4500
203		4000		5000
243		4000		7000
244				8500
258				1500
266		600		2500
76		11000		8000
74		8000		
		55100		79000
				55100
				23900
	I.	600900		600,90
	II.	1527700		1833,24
	III.	9500		14,25
		2,138,100		2448,39

No.	Litt.	Schatzung. Alte.	II	Neue.
1		10000		9000
11	a	1000		1500
19		4500		—
29		5500		4000
34		6000		10,000
48		3700		6000
59		3000		5000
61		5000		7000
77		2000		—
85		4500		
102		9000		12000
105		—		13000
138		6500		7500
142				11000
161		5000		
181				1800
	a			1800
185		300		1000
188		3000		
192		6700		8000
244		6000		—
258		1000		—
260		1000		—
		83700		98600
				83700
				14900

1527700
12
3055400
1527700
1833,2400

			1881
38		5000	6500
61			5500
62		2000	3000
74			8000
79			2500
80		800	1500
124			5500
127			6500
157			6000
		7800	45000

No.	Litt.	Schatzung. Alte.	II	Neue.
6	a	7000		6500
21		4000		5000
29		4000		5000
54		16000		12000
61		7000		—
79		2000		
~~80~~		~~800~~		~~1500~~
86		9000		—
124		5000		—
127		4500		
132		600		3500
	a	250		600
133		3000		7000
	a	250		600
157		4000		
158		8500		10,000
195	a	400		1000
		4000		3000
		79500		54200
				800
				55000

9500
15
47500
9500
14,2500

Staatsarchiv Luzern A 1143/461

Revision der Gemeinde

No.	Litt.	Schatzung. Alte.		Neue.	No.	Litt.	Schatzung. Alte.		Neue.
103		4000		6000					
			I.					II	55000
		7800		45000			79500		54200
222		~~7800~~		2500	201		5000		6500
231		15000		13000		a	3000		700
244		8500		8000	211		9000		7500
		31300		68500	222		2500		—
				31800	251		7500		6500
				~~800~~ 37200	270		7000		5000
					59		5000		6000
	I.	6~~00~~100		6~~00~~10			118500		86400
	II.	1490~~4~~00		1790.~~62~~			86400		87200
	III.	9500		14.25			32100		118500
		~~2,145,000~~		~~2,470.03~~					87200
103		2,146,000		2450.03					31300
			I	1882				II	
27	—	6500		8000	48	—	6000		—
48	—	—		7000	110	a	4000		8000
86		—		8500	150		3000		—
89		1500		2000	150	a	2000		—
121		—		2000	150	b.	100		—
150		—		3500	194	.	3000		4000
150	a	—		2500	195		3800		4000
230	—	—		5000	212	b	5000		4000
		8000		38500	.	c.	—		1000
				8000	219	.	14000		12400
				30,500	.	c	—		1600
					230	—	4000		—
	I	670,600		670.60			44900		35,000
	II	1,486,500		1783.80			35,000		
	III	9500		14.25			9900		
		2,166,600		2468.65					
				1883					
			I					II	
27		8000		—	27		—		9000
121		2000		2500	185		1000		—
185		—		1500					
		10,000		4000			1000		9000
		4000							1000
		6000							8000
	I	664600		664.60					
	II	1494500		1793.40					
	III	9500		14.25					
		2,168,600		2472.25					

14956 12
29912
14956
1794.72

148650 12
297300
148650
1783.80

14945 12
29890
14945
1793.40
95
15
475
95
14.25

Revision der Gemeinde Hergiswyl

No.	Litt.	Schatzung. Alte.	I. Cl.	Neue.	No.	Litt.	Schatzung. Alte.	II. Cl.	Neue.
				1884.					
39.		4000		6000	2	a.	7000		7500
192		—		9500	114.		4000		—
272		—		1800	192		8000		—
268		15000		—	104.		11,000		12,000
		19000		17300	45		9000		10,000
		17,300				a	15,000		13,000
		1,700					54000		42,500
							42500		
							11,500		
	I.	662900	=	662.90					
	II.	1483000	=	1779.60					
	III.	9,500	=	14.25					
		2,155,400		2,456.75					
				1885.					
10.		13,000		15,000	14.		6000		5000
40.		4500		5000	44		8000		10,000
77		3000		4000	83		1500		2500
222		2500		5500	111.		2600		4500
252		1400		2000	152		3000		4000
268		—		12,000	214		3000		4000
273		—		2500	227		10,000		9000
74		8000		—	234.		4500		6000
		32,400		46,000	261		3000		2500
				32400	44.	a.	2500		—
			Z.	13,600			44,100		47500
									44100
									3,400
	I.	676,500		676.50					
	II.	1,486,400		1783.68					
	III.	9,500		14.25					
		2,172,400		2,474.43					
				1886.					
10		15000		16000	1		9000		12000
262	a			4000	2		20,000		17000
		15000		20000	29		5000		5500
				15000	44		10000		10500
			Z	5000	56	c			1200
					158		10000		13,000
					262		34000		30000
	I	681500		681.50			88000		89200
	II	1,487600		1785.12					88000
	III	9500		14.25				Z	1200
		2,178600		2480.87					

1483
13
2966
1483
1779.60
25
475
75
14.25

14864
12
29728
14864
1783.68

14876
12
29752
14876
1785.12

Staatsarchiv Luzern A 1143/461

Revision der Gemeinde Hergiswil

No.	Litt.	Schatzung. Alte. I.Cl.	Neue.
			1877
74			150
124	a		1000
			1150
	I	682 650	682 65
	II	1,467 600	1761 12
	III	9 500	14 25
		2,159 750	2458 02
			1888
124	a	1000	
129		3500	4000
255	a		13,000
258		1500	3000
		6000	25000
			6000
		3	19,000

No.	Litt.	Schatzung. Alte. II.Cl.	Neue.
255	a	20000	
		20000	
42	b		1500
81		2500	3500
124	a		1500
117		24000	17000
		26500	23500
		23500	
	abg	3000	

I			
I		701 650	701 65
II		1,467 600	1757 52
III		9 500	14 25
		2,178 750	2473 42

1,467 6 / 12 / 29352 / 14676 / 1761 12

1,464 6 / 12 / 29292 / 14646 / 1757 52

Revision der Gemeinde Hergiswil

No.	Litt.	Schatzung. Alte. I.Cl.	Neue.
			1889
1		16000	11000
9		16000	13000
9	a	8000	5000
9	b		500
19		7000	
23	a	2000	500
51½	a		8500
53		2500	
"	a	~~4000~~	~~7000~~
61		5500	5000
66		6000	5500
67		8000	7000
74		150	500
76		8000	5500
87		7000	5000
99		5000	
103		6000	5000
137		1500	2500
139		6000	4000
151		7000	5500
161		8000	7000
		119650	91300
192	a	8000	6500
221½	a	8500	6500
230		5000	4000
247		9000	7500
254		3500	3000
255	b	6000	4000
271		1000	1500
		160650	130300
		130300	
	Abg.	30350	

Saldo wie 1. 88

I. C.	671 300	671#30
II. "	1414 600	1697#52
III. "	9000	13#50
	2094900	2382#32
Abschätzung III Cl.	1200	1.50.

1414,6 / 1,2 / 2#292 / 1414 6 / 1697 52 / 9000 / 1,5 / 45 / 9 5 / 13 5

No.	Litt.	Schatzung. Alte. II.Cl.	Neue.
2		17000	15000
9	a	7500	6000
6	a	6500	6000
19			7500
26		12000	10000
27		9000	10000
43		5000	4000
51½	a	10500	
54	a	1400	800
56		8000	7000
58		1500	2000
63		3000	4500
"	a	15000	12000
68		18000	14000
71		20000	16000
	b	3000	1500
75		5000	3000
99			5000
"	a		800
100	a	2500	1200
102		12000	10000
119		16000	11000
"	a	100	600
132		3500	4500
"	a	600	400
141		4000	
149		3000	3500
154		1200	1100
165	a	1500	1000
55	a	6000	
186	b	1500	1000
191		6000	5000
200		11000	1500
"	a	2000	1500
201	b	3000	400
202		14000	12000
204		12000	10500
216		17000	15000
"	b	2000	1500
237		11000	9500
238	a		800
239		6000	4500
270		5000	4000
		283300	233300
		233300	
	Abg.	50000	

III. C

Alte	Neue No.
1000	1500 (21)

Staatsarchiv Luzern A 1143/461

Revision der Gemeinde Hergiswil.

1890.

No.	Litt.	Schatzung. Alte.	I. Cl.	Neue.	No.	Litt.	Schatzung. Alte.	II. Cl.	Neue.
121		2 500		3 000	113		9 000		12 000
137		2 800		3 500	130	b	—		1 300
160	a	—		1 000	140		—		3 000
160		10 000		—	160		—		10 000
272		1 800		—	272		—		2 300
273		2 500		—			9 000		28 600
274		—		1 000					9 000
		19 600		8 500				Z.	19 600
		8 500							
	A.	11 100							
	I.	660 200		660.20					
	II	1,434 200		1721.04					
	III	10 000		15.					
		2,104 400		2396.24					

14342.12
14342
28684
1721.04

1891.

No.	Litt.	Schatzung. Alte.	I. Cl.	Neue.	No.	Litt.	Schatzung. Alte.	II. Cl.	Neue.
255	a	18 000		18 500	205		10 000		12 500
255	b	4 000		4 500	250		2 500		2 000
103	a	—		1 000	248		2 600		3 500
					148	a	—		1 500
					140		3 000		5 000
					142	a	100		—
					22		5 000		3 000
					212	b	4 000		7 500
					212	c	1 000		2 500
		22,000		24 000			28 200		37 500
				22 000					28 200
				2 000					9 300

Aufl. Jänner 1891.

I.	662 200	662.20
II.	1.443 500	1732.20
III.	10 000	15.—
Total	2.115 700	2.409.40

1443500
120
28870000
1443500
1.732,20,000

Revision der Gemeinde Hergiswil.

1892.

No.	Litt.	Schatzung. Alte.	I. Cl.	Neue.	No.	Litt.	Schatzung. Alte.	II. Cl.	Neue.
	36	—		5.500	32		9.800		14.000
103	a	1000		2000	36		4000		
127		6500		7000	69		3000		4000
157		6000		8000	113		12.000		15.000
229		—		4000	123		7000		8000
232		—		3000	206		10000		9000
129		4000		6000		b	800		500
		17500		35.500	208		12.500		16.000
				17.500	209		8.000		7000
			Zus.	18.000		a	500		1.500
					217		6000		4.500
					218		4500		4.000
I.	Rl.	680.200		680.20	229		2.300		—
II.	"	1443.600		1732.32	232		2.000		—
III.	"	10000		15.	255		36000		35.000
		2.133.800		2427.52			118400		118500
									118.400
								Zus.	100

1893.

No.	Litt.	Schatzung. Alte.	I. Cl.	Neue.	No.	Litt.	Schatzung. Alte.	II. Cl.	Neue.
266		2,500		1,200	208		16,000		18,000
232		3,000		4,000	~~215~~	~~a~~	—		~~2,000~~
50	b	—		1,500	215		4,000		4,500
215	a	—		2,000	219	b	4,000		6,000
212	b	—		3,500	22		3,000		3,500
178		3,000		5,500	50		20,000		17,000
160	a	1,000			207		9500		11,000
91	—	~~3,500~~		3,500	169		2,000		5,500
					160	a	—		1,500
		9500		21200	91		1500		—
				9500	272		2,300		2,700
				11,700	212	b.&c.	10,000		—
		I 691,900		691.90			72,300		69,700
		II 1,441,000		1729.20			69700		
		III 10,000		15. "			2,600		
		2,142,900		2436.10					

1441
12
2882
1441
17292.

Staatsarchiv Luzern A 1143/461

Revision der Gemeinde Hergiswil

No.	Litt.	Schatzung. I.Cl. Alte.	Neue.	No.	Litt.	Schatzung. II.Cl. Alte.	Neue.
			1894.				
77		4000	5000	41	b	–	300
102	b	–	2500	169		5500	8000
222		5500	8000	216	b	1500	4000
243		7000	7500		c	–	400
266		1200	2500	268	a	–	3000
139		4000	3500	270		4000	6000
				92		3000	2500
		21700	24000				
			21700			14000	22200
							14000
			2300				
							8,200
	I.	694,200	694.20				
	II.	1449,200	1239.04				
	III.	10,000	15.–				
		2.153,400	2448.24				
			1895				
91		3500	4500	75		3000	4000
171		4000	6000		a		400
193		6000	6500	146		6500	6000
104			5000	59	a	800	
104	c		10000	104		15000	
222		3000	8000		c	1000	
243		7500	9000	134		3000	
243		7500	9000	~~41~~		~~1900~~	
30		4500	6000		a	~~2500~~	
				201		6500	8500
		36000	64000	134			2000
			36000			35200	
						22900	22900
			28100				
						17900	
	I	722200	722.20				
	II	1436300	1723.56				
	III	10000	15				
		2.168500	2.460.76				

14319 1/2 – 2863 8 – 1455 19 – 1728 28 – 1717

Revision der Gemeinde Hergiswil.

No.	Litt.	Schatzung. I.Cl. Alte.	Neue.	No.	Litt.	Schatzung. II.Cl. Alte.	Neue.
			1896				
3		10000	13000	191		3000	6000
103		10000	13000	90		5000	6000
72		4000	7000	45c		1400	...
104	c	...	1500	174		2000	3000
45	c	...	3500			13400	17000
101		3000	9000				13400
"	c	10000	11000				3600
		39000	58000		I.	741200	741.20
			39000		II.	1439900	1727.88
			19000		III	10000	15.–
						2190100	2484.08
			1897				
143		2000	4000	174		5000	7,000
153	b	"	5000	216		15000	22,000
88		3000	5500	34		10000	14,000
141		3500	4500	268	a	3000	4500
139		3500	5000	78		5000	5500
		12000	24000	158		12000	16000
			12000			51,000	69000
			12000				51000
							18000
Cl.	I.	763.200	763.20				
"	II	1457,900	1749.48				
	III.	10000	15.–				
		2221,100	2517.68				
			1898				
				201	b	400	
205	b		3000	1	a	12000	15000
203		5000	8000		a	6500	7000
10		16000	18000	166		6000	8000
36		5500	9000	98		10000	14000
3		13000	15000	160	a	1800	2500
		39500	53000			36400	46500
			39500				36400
			13500				10.100
	I	766.700	766.70				
	II	1468.000	1761.60				
	III	10.000	15.–				
		2244.700	2543.30				

14399 1/2 – 2598 8 – 14397 – 17286

1457.90 – 291 68 – 1749 48

1468 – 12 – 2936 – 1468 – 17616

Staatsarchiv Luzern A 1143/461

Revision der Gemeinde Kriegswil.

No.	Litt.	Schatzung. Alte. I.Cl.	Neue.
		1899	
2	b.		1500
33		6000	9000
62		3000	4000
79		2500	3000
80		1500	1700
109		12000	
112	b.		400
127		7000	8000
137		3500	4000
143		4000	7500
164		2000	3500
180			3500
193		6500	7500
218	a		5000
5			8000
72		7000	8000
		55000	74600
			55000
			19600

No.	Litt.	Schatzung. Alte. II.Cl.	Neue.
		1899	
2		15000	18,500
25		2000	3500
27		10000	11200
41		6000	7000
	a	4000	6000
	b.	300	1000
60		2000	3000
68		14000	15000
72		7000	8000
83		2500	3000
109			14000
	a		1000
136		18000	20000
140		5000	7000
148		6000	8000
180		1500	
227		9000	10000
		96700	128200
			96700
			31500

I.	786300	786.30
II.	1499500	1799.40
III.	10000	15.–
	2295,800	2600.70

Staatsarchiv Luzern A 1143/461

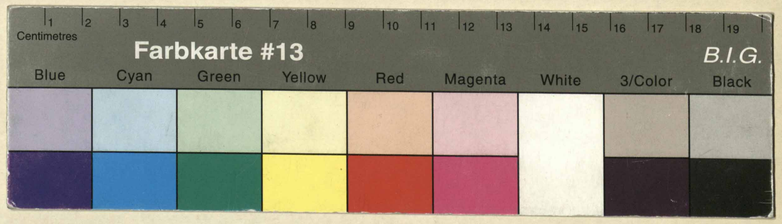

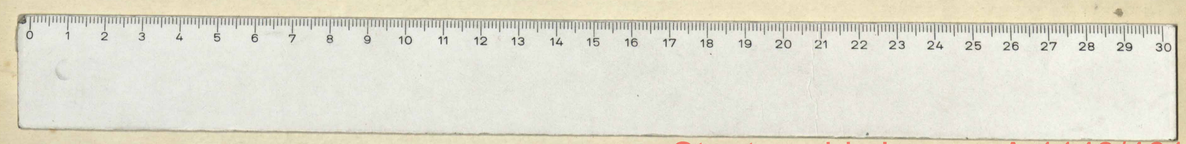

Staatsarchiv Luzern A 1143/461

Staat
A
Staatsarchiv Luzern A 1143/461