8.

Brandversicherungs-Verwaltung.

1915 – 1923.

Kof

Brandversicherungs-Verwaltung
Kanton Luzern

Staatsarchiv Luzern A 1143/41

Josef Schlapfer
Buchbinderei
LUZERN Hirschengraben 57
Anfertigung v. Geschäftsbüchern
Einbinden von Büchern vom einfachsten bis zum Luxusband
Aufziehen von Karten und Plänen
Anfertigung von Schachteln jeder Art
№

STAATSARCHIV LUZERN
A 1143/41

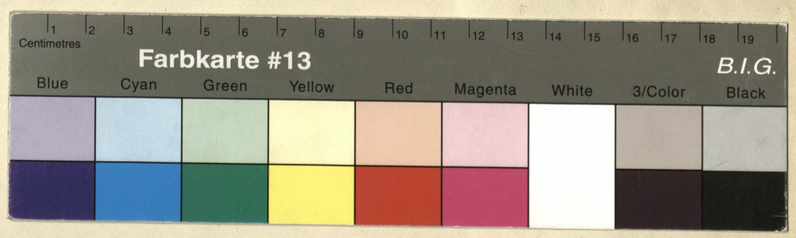

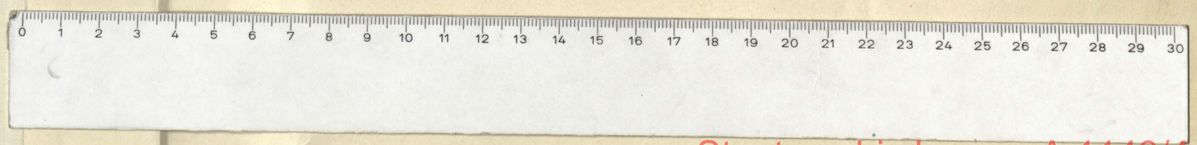

Staatsarchiv Luzern A 1143/41

Brandassekuranz-Register

der

Gemeinde Luzern. Quartier Hof.

Staatsarchiv Luzern A 1143/41

Nro.	Lit.	Folio des Grundbuches	Eigentümer	Benennung der Strasse oder Liegenschaft		Benennung der Gebäude	Bauart Stein	Bauart Riegel	Bauart Holz	Dachung Ziegel	Dachung Schindeln	Dachung Stroh	Versicherungssummen I. Klasse Franken	Versicherungssummen II. Klasse Franken	Versicherungssummen III. Klasse Franken
1			Bienz, ~~Weber Frau~~ Geschwister	Haldenstraße	29	Haus	1	1		1			~~20,000~~		
x 1	a		Giger Konrad	"	37	Hôtel Beau „Rivage	1			1			~~650,000~~		
x	b					Waschhaus	1			1			~~15,000~~		
1	c		Brunner, Sigwart Frau	Dwe. Adèle "	39	Haus	1			1			~~25,000~~		
2			Pfyffer Geschw.	Zinggentorstr.	2	Haus	1			1			~~40,000~~		
x 2	a		Colonial & Continental Church Society London	Haldenstraße	31	Englische Kirche	1			1			~~125,000~~		
													875,000		

Veränderung der Versicherungssummen für die

Erste Klasse. 1916	1918	1921	19	19	19	Zweite Klasse. 19	19	19	19	19	19	Dritte Klasse. 19	19	19	19
Z	26,000														
Z ~~670,000~~	r 804,000	—													
Z	19,500														
	32,500														
Z	~~52,000~~	64,000													
Z	162,000														

Staatsarchiv Luzern A 1143/41

Nro.	Lit.	Folio des Grundbuches	Eigentümer	Benennung der Strasse oder Liegenschaft		Benennung der Gebäude	Bauart Stein	Bauart Riegel	Bauart Holz	Dachung Ziegel	Dachung Stroh	Dachung Schindeln	Versicherungssummen I. Klasse Franken	II. Klasse Franken	III. Klasse Franken	Veränderung der Versicherungssummen für die Erste Klasse 1916	1918	1918	1921	19	19	Zweite Klasse 19	19	19	19	19	19	Dritte Klasse 19	19	19	19
2	b		Pfyffer Geschw.	Haldenstraße	19	Magazinbaute	1			1			~~80000~~				Z	~~104,000~~	110,000												
2	c		A. G. Grand Hotel National	Zinggenthorstr.	2	Treibhaus	1			Glas							~~6,000~~	6,600													
2	d		Pfyffer Geschw.	Haldenstraße	25	Haus	1			1			~~30000~~				Z	~~39,000~~	93,000												
2	e		Pfyffer Geschw.	"	27	Haus	1			1			~~30000~~				Z	~~39,000~~	93,000												
	f					Oekonomiegebäude mit Wohnstock	1			1			~~23000~~				Z	~~30,000~~	45,000												
2	e I		A. G. Grand Hotel National	"	21	Wagenschuppen mit Werkstätte & Kohlenschuppen	1			1							~~500~~	500													
2	g. e. h		~~Monglowsky, Täffner Louise Georg~~ ~~Meier Maurer Edmund~~ Hotel Cecil A.G.	"	33/35	Hotel	1			1			~~330,000~~			~~400,000~~	Z r	~~[illegible]~~													
													493,000																		

Staatsarchiv Luzern A 1143/41

Nro.	Lit.	Folio des Grundbuches	Eigentümer	Benennung der Strasse oder Liegenschaft		Benennung der Gebäude	Bauart Stein	Bauart Riegel	Bauart Holz	Dachung Ziegel	Dachung Stroh	Dachung Schindeln	Versicherungssummen I. Klasse Franken	Versicherungssummen II. Klasse Franken	Versicherungssummen III. Klasse Franken	Veränderung der Versicherungssummen für die Erste Klasse 1918	Erste Klasse 1921	Erste Klasse 19	Erste Klasse 19	Erste Klasse 19	Erste Klasse 19	Zweite Klasse 19	Zweite Klasse 19	Zweite Klasse 19	Zweite Klasse 19	Zweite Klasse 19	Zweite Klasse 19	Dritte Klasse 19	Dritte Klasse 19	Dritte Klasse 19	Dritte Klasse 19
2	i		~~Meier Clauser Erbgut~~ ~~Monglowsky Päffner Louise~~ Hotel Cecil A.G.	Zinggentorstr.	10	Oekonomiegebäude	1			1			5,000			6,500															
2	k		Sternimann Häfliger Frau	"	6	Haus mit Magazin	1			1			70,000			R.Z. 71,000															
2	l		Pfyffer Geschw.	Haldenstraße	23a	Magazingebäude mit Wohnstock	1			Hzemt.			25,000			~~[illegible]~~	50,000														
2	m		Pfyffer Geschw.	Zinggentorstr.	4	Haus	1			1			95,000			Z 123,500															
													195,000																		

Staatsarchiv Luzern A 1143/41

Nro.	Lit.	Folio des Grundbuches	Eigentümer	Benennung der Strasse oder Liegenschaft	Benennung der Gebäude	Bauart Stein	Bauart Riegel	Bauart Holz	Dachung Ziegel	Dachung Stroh	Dachung Schindeln	Versicherungssummen I. Klasse Franken	Versicherungssummen II. Klasse Franken	Versicherungssummen III. Klasse Franken
3			Kollegiat „Stift	St. Leodegarstr. 13	Wohnhaus	1			1			~~22,000~~		
	a		Priesterseminar St. Beat		Pfrunn	1		1	1			~~2000~~		
3	b		Kollegiatsstift	St. Leodegarstr.	Kapelle im Robstei Garten	1			1					
~~3~~	~~b~~		~~Polizeifond~~		~~Lokalfonds~~			1	1			~~300~~ identisch mit 5. b		
3	c		Kollegiat „Stift	Obergrundstrasse 9 Hofstatt	Haus	1			1			~~25000~~		
3	d		„ „	„	11 Haus	1			1			~~25000~~		
3	e		„ „	„	13 Haus	1			1			~~25000~~		
3	f		Institut der Dominikaner,	„	19 Convikthauptgebäude	1			1			~~430000~~		
	h		innen zu St. Agnes		Convikthaus	1			Ytes			3,500		
	g				Oekonomiegebäude	1			1					
	f				17 Turnhallegebäude	1			1					
												~~539,200~~		

Veränderung der Versicherungssummen für die

Erste Klasse. 19 17	19 18	19 18	19 19	19 21	19	Zweite Klasse. 19	19	19	19	19	19	Dritte Klasse. 19	19	19	19
~~60,000~~	Z	72,500													
~~4,000~~		10,000													
			Z 5,000												
~~28,000~~	Z	30,500													
	Z	32,500													
~~27,000~~	Z	30,000													

Nro.	Lit.	Folio des Grundbuches	Eigentümer	Benennung der Strasse oder Liegenschaft		Benennung der Gebäude	Bauart Stein	Bauart Riegel	Bauart Holz	Dachung Ziegel	Dachung Stroh	Dachung Schindeln	Versicherungssummen I. Klasse Franken	Versicherungssummen II. Klasse Franken	Versicherungssummen III. Klasse Franken	Veränderung der Versicherungssummen für die Erste Klasse 1917	Erste Klasse 1918	Erste Klasse 1918	Erste Klasse 1923	Erste Klasse 19	Erste Klasse 19	Zweite Klasse 19	Zweite Klasse 19	Zweite Klasse 19	Zweite Klasse 19	Zweite Klasse 19	Zweite Klasse 19	Dritte Klasse 19	Dritte Klasse 19	Dritte Klasse 19	Dritte Klasse 19
3	i		Kollegiat-Stift	Adligenschwstr.	3	Waschhaus	1			1			~~9,000~~			~~7,000~~		Z 7,700													
3	i I		Meurly & Kaufmann	Englischgrusstr.		Pflanzenhaus I	Eisen			Glas							~~8,000~~	8,000													
	i II					Gewächshaus	"			"							~~1,500~~	1,500													
	i III					Pflanzenhaus II	"			"							~~3,000~~	3,000													
x 3	k		Priesterseminar St. Beat ~~Stift im Hof~~	Kapuzinerweg	3	Priesterseminar	1			1			~~210,000~~			~~280,000~~		Z r ~~300,000~~	483.000												
3	l		Dann, Holliger Witwe	Adligenschwstr. Wartheim	8	Wohnhaus	1			Hzemt.			~~68,000~~					Z 88,000													
3	m		Keller Heinrich	Adligenschwstr.	10	Haus	1			1			~~85,000~~					R. Z. 110,000													
4			Stift im Hof	St. Leodegarstr.	8	Chorhof	1			1			~~10,000~~			20,000		Z 22,000													
5			Kathol. Kirchgemeinde	"	6	Leutpriesterei	1			1			~~45,000~~					Z 58,500													
													427,000																		

Staatsarchiv Luzern A 1143/41

Nro.	Lit.	Folio des Grundbuches	Eigentümer	Benennung der Strasse oder Liegenschaft	Benennung der Gebäude	Bauart Stein	Bauart Riegel	Bauart Holz	Dachung Ziegel	Dachung Stroh	Dachung Schindeln	Versicherungssummen I. Klasse Franken	Versicherungssummen II. Klasse Franken	Versicherungssummen III. Klasse Franken
x 5	a		Kathol. Kirchgemeinde z. Stift im Hof		Taufkirche z. Hirsau	1			1			~~220000~~		
			(Dem Stift im Hof gehörend: Chor z. Stifts-Pfarrkirche s. Nr. ~~220,000~~ = Fr. 176,000)						176,000					
5	b		Einwohnergemeinde (Polizeihaus)		Rathaus	1			1			~~4000~~		
6			Kollegiat. Stift	Münsterhof	2 Pfarrhaus	1			1			~~6000~~		
6	a		" "	Hofbibliothekstr.	1 Haus	1		1	1			~~10000~~		
6	b		Kathol. Kirchgemeinde	"	3 Propsteihaus	1		1	1			14000		
7			" "	Münsterhof	3 Organistenhaus	1			1			18000		
												432000		

Veränderung der Versicherungssummen für die

Erste Klasse. 19..	19..	19	19	19	19	Zweite Klasse. 19	19	19	19	19	19	Dritte Klasse. 19	19	19	19
	RZ ~~220,000~~ 770,000 (Kirchgemeinde 594,000 / Stift, Hof 176,000)														
	Z 7,000														
	~~23000~~ Z 30,500														
	~~14000~~ Z 15,500														
	Z 14,000														
	~~R~~ Z 18,000														

Staatsarchiv Luzern A 1143/41

Nro.	Lit.	Folio des Grundbuches	Eigentümer	Benennung der Strasse oder Liegenschaft	Benennung der Gebäude	Bauart Stein	Bauart Riegel	Bauart Holz	Dachung Ziegel	Dachung Stroh	Dachung Schindeln	Versicherungssummen I. Klasse Franken	II. Klasse Franken	III. Klasse Franken
8			Kollegiat „Stift	Pf. Landsgemeindestr. 11	Pfrundhaus	1			1			~~5000~~		
9			„ „	„ 9	Oekonomie	1			1			~~16000~~		
9	a		„ „	Pfistenstrasse 8	Waschhaus	1			Ofzfall			~~900~~		
10			„ „	„ 4	Oekonomie	1			1			~~15000~~		
10	a		Einwohnergemeinde	„	Pfrundhaus	1			Ofzfall			1700		
11			Kathol. Kirchgemeinde v. Stiftsm. Hof (ja 1/2)	Pf. Landsgemeindestr. 3	Kirchenhaus	1	1	1				~~4000~~		
												50700		

Veränderung der Versicherungssummen für die

Erste Klasse						Zweite Klasse.						Dritte Klasse			
1917	19 18	19 19	19	19	19	19	19	19	19	19	19	19	19	19	19
~~17000~~ Z 18500															
~~40000~~ Z 44000															
Z 11500															
~~45000~~ Z 50000															
~~2000~~ Z 5000															
~~6000~~ Z 6700 Z Nachz. betrifft Anteil Kirchgemeinde															

Staatsarchiv Luzern A 1143/41

Nro.	Lit.	Folio des Grundbuches	Eigentümer	Benennung der Strasse oder Liegenschaft		Benennung der Gebäude	Bauart Stein	Bauart Riegel	Bauart Holz	Dachung Ziegel	Dachung Schindeln	Dachung Stroh	Versicherungssummen I. Klasse Franken	Versicherungssummen II. Klasse Franken	Versicherungssummen III. Klasse Franken	Veränderung der Versicherungssummen für die Erste Klasse 1917	Erste Klasse 1918	Erste Klasse 19	Erste Klasse 19	Erste Klasse 19	Erste Klasse 19	Zweite Klasse 19	Zweite Klasse 19	Zweite Klasse 19	Zweite Klasse 19	Zweite Klasse 19	Zweite Klasse 19	Dritte Klasse 19	Dritte Klasse 19	Dritte Klasse 19	Dritte Klasse 19
12			Einwohnergemeinde	Quai National		Musik-Pavillon	1			Kupfer			~~10,000~~				13,000														
13			Stift im Hof	Stiftsstraße	4	Magazingebäude m. Sand- u. Kiesaufschüttg.	1			Zement.			~~17,000~~			Z	22,000														
14																															
15																															
16			Stift im Hof	St. Leodegarstr.	5	Haus	1			1			~~8,000~~			1500	Z 16,500														
17																															
													35,000																		

Staatsarchiv Luzern A 1143/41

Nro.	Lit.	Folio des Grundbuches	Eigentümer	Benennung der Strasse oder Liegenschaft		Benennung der Gebäude	Bauart Stein	Bauart Riegel	Bauart Holz	Dachung Ziegel	Dachung Stroh	Dachung Schindeln	Versicherungssummen I. Klasse Franken	Versicherungssummen II. Klasse Franken	Versicherungssummen III. Klasse Franken
18			Danioth Eduard	St. Leodegarstr.	3	Hotel Rebstock	1			1			~~100,000~~		
19			Zimmermann ~~Al.~~ Geschw.	"	1	Haus	1			1			~~30,000~~		
20			Kathol. Gesellenverein	Friedenstraße	8	Vereinshaus	1			1			~~220,000~~		
21															
22			Baugesellschaft	St. Leodegarstr.	2	Haus „Vierjahreszeiten"	1			1			~~410,000~~		
23			Gesellschaft des Kathol. Vereinshauses	Hofstraße		Haus	1			1			50,000		
													810,000		

Veränderung der Versicherungssummen für die

	Erste Klasse. 1918	Erste Klasse. 1921	Erste Klasse. 19	Erste Klasse. 19	Erste Klasse. 19	Erste Klasse. 19	Zweite Klasse. 19	Zweite Klasse. 19	Zweite Klasse. 19	Zweite Klasse. 19	Zweite Klasse. 19	Zweite Klasse. 19	Dritte Klasse. 19	Dritte Klasse. 19	Dritte Klasse. 19	Dritte Klasse. 19
Z	130,000															
Z	39,000															
Zr	250,000															
Zr	~~[illegible]~~	800,000														
Z	65,000															

Staatsarchiv Luzern A 1143/41

Nro.	Lit.	Folio des Grundbuches	Eigentümer	Benennung der Strasse oder Liegenschaft		Benennung der Gebäude	Bauart Stein	Bauart Riegel	Bauart Holz	Dachung Ziegel	Dachung Stroh	Dachung Schindeln	Versicherungssummen I. Klasse Franken	II. Klasse Franken	III. Klasse Franken	Veränderung der Versicherungssummen für die Erste Klasse 1915	1918	1918	1923	19	19	Zweite Klasse 19	19	19	19	19	19	Dritte Klasse 19	19	19	19
24			~~Strebel, Greber Witwe~~ ~~Hochstrasse Strebel Fr. M. & Kinder~~ Achermann Anton	Weystraße	15	Haus	1			1			~~120,000~~				R Z	156,000													
24	a		Willimann-Lauber Frau Jos. ~~Lauber Jos.~~	"	17	Magazinbau mit Wohnungen	1			1			~~60,000~~				Z	78,000													
25			Herzog Rudolf	Friedenstraße	9	Haus	1			1			~~90,000~~				R Z	117,000													
26			Heer ~~Emil~~ Gebr. Emil & Josef	"	7	Haus m. Hofgebäude	1			1			~~95,000~~					~~123,000~~	170.000												
27			Huber ~~Gebr. Wagner~~ Bernhard	Weystraße	27	Haus	1			1			~~75,000~~				Z	97,000													
	a					Materialschuppen											~~1,500~~	Z 1,500													
28			Koch Franz, Kutscher	Löwenstraße	13	Haus	1			1			~~110,000~~				Z	142,000													
28	a		Koch Franz, Kutscher	Friedenstr.	2a	Haus	1			1						125000	Z	156,000													
													550,000																		

Staatsarchiv Luzern A 1143/41

Nro.	Lit.	Folio des Grundbuches	Eigentümer	Benennung der Strasse oder Liegenschaft		Benennung der Gebäude	Bauart Stein	Bauart Riegel	Bauart Holz	Dachung Ziegel	Dachung Stroh	Dachung Schindeln	Versicherungssummen I. Klasse Franken	Versicherungssummen II. Klasse Franken	Versicherungssummen III. Klasse Franken	Veränderung der Versicherungssummen für die Erste Klasse 1918	Erste Klasse 1923	Erste Klasse 19	Erste Klasse 19	Erste Klasse 19	Erste Klasse 19	Zweite Klasse 19	Zweite Klasse 19	Zweite Klasse 19	Zweite Klasse 19	Zweite Klasse 19	Zweite Klasse 19	Dritte Klasse 19	Dritte Klasse 19	Dritte Klasse 19	Dritte Klasse 19
29			Hoffmann ~~Anton~~ Alois Arthur	Stiftsstraße	1	Haus	1			1			~~105000~~			136,000															
29	a		Schumacher, La Salle Felix,	Haldenstraße	5	Haus	1			1			~~220000~~			Z 285,000															
30			Ostertag ~~Fanny~~	"	9	Haus	1			1			~~60000~~			Z 78,000															
30	a		Greter Bertha u. Mülchi Frau Elise	"	7	Hotel ~~Germania~~ Excelsior	1			1			~~132000~~			R ~~[illegible]~~	Z 175,000														
30	b		Société Anonyme des Immeubles B. Heneberg	Löwenplatz	10	Panorama mit Magazinanbauten	1			Eisen u. Glas			240,000			R.Z. 250,000															
30	c																														
													757,000																		

Staatsarchiv Luzern A 1143/41

Nro.	Lit.	Folio des Grundbuches	Eigentümer	Benennung der Strasse oder Liegenschaft	Benennung der Gebäude	Bauart Stein	Bauart Riegel	Bauart Holz	Dachung Ziegel	Dachung Stroh	Dachung Schindeln	Versicherungssummen I. Klasse Franken	II. Klasse Franken	III. Klasse Franken
30	d		Commandit. Aktiengesellschaft Grand Hôtel National		Hotel National mit Anbau	1		1				~~1,200,000~~		
	e				Remisengebäude	1		1				~~35,000~~		
	f				Anpflanzung	1		1				~~34,000~~		
	g				Remisengebäude	1		1				~~25,000~~		
	g	I			Zaunbefriedigung Pflasterung Waschküche	1		1				~~20,000~~		
30	d	I			Amtliches Gebäude	1		1				~~30,000~~		
30	h		Luzerner Tennisclub Luzern	Haldenstrasse	Pavillon			1	Holzbau					
30	h	I	Einwohnergemeinde	Haldenstrasse	8a Postgebäude	1			Zement			~~20,000~~		
30	i		Huber ~~Gebr. Huber~~ Bonhard	Lowerzerplatz	9 Wohnhaus	1		1				~~75000~~		
	i	I			Hofgebäude	1	Eisen		Glas					
30	k		Hirsbrunner Kasp.	„	4 ~~Wohnhaus mit Anbau~~ Waschhaus mit Backofen	1	1		1			~~42,000~~		
												2,871,000		

Veränderung der Versicherungssummen für die

Erste Klasse. 1917	1918	19 18	1921	19	19	Zweite Klasse. 19	19	19	19	19	19	Dritte Klasse. 19	19	19	19
E 2,340,000															
L 45,000															
44,000															
L 32,000															
L 26,000															
I 1,046,000															
359,000															
	~~6,000~~ 6,600														
	Z 26,000														
	Z 97,000														
	~~3,500~~ Z 3,900														
90,000	Z ~~90,000~~ 120,000														

Staatsarchiv Luzern A 1143/41

Nro.	Lit.	Folio des Grundbuches	Eigentümer	Benennung der Strasse oder Liegenschaft		Benennung der Gebäude	Bauart Stein	Bauart Riegel	Bauart Holz	Dachung Ziegel	Dachung Stroh	Dachung Schindeln	Versicherungssummen I. Klasse Franken	Versicherungssummen II. Klasse Franken	Versicherungssummen III. Klasse Franken	Veränderung der Versicherungssummen für die Erste Klasse 1918	Erste Klasse 19	Erste Klasse 19	Erste Klasse 19	Erste Klasse 19	Erste Klasse 19	Zweite Klasse 19	Zweite Klasse 19	Zweite Klasse 19	Zweite Klasse 19	Zweite Klasse 19	Zweite Klasse 19	Dritte Klasse 19	Dritte Klasse 19	Dritte Klasse 19	Dritte Klasse 19
30	l		Hodel, Jost Frau	Löwenstraße	11	Haus	1			1			~~120,000~~			Z 145,000															
30	m		Jenny Rudolf	Löwenplatz	11	Haus mit Magazin, Anbau	1			1			~~150,000~~			R Z 195,000															
30	n		~~Verdon Louis~~ ~~Jenny Wilhelm~~ Achermann Josef	Weystraße	8	Haus o. Anbau	1			1			~~47,000~~			Z 60,000															
30	o		~~Zimmermann Schwest~~ Jauch-Zimmermann, Wwe. Frzsk.	"	10	Haus o. Anbau	1			1			~~30,000~~			39,000															
30	p		Schüpfer, ~~Göldlin Frau~~ Geschwister	"	14	Haus	1			1			~~48,000~~			Z 52,000															
30	q		Hurter Emil	"	16	Haus	1			1			~~46,000~~			Z 59,000															
													441,000																		

Staatsarchiv Luzern A 1143/41

Nro.	Lit.	Folio des Grundbuches	Eigentümer	Benennung der Strasse oder Liegenschaft		Benennung der Gebäude	Bauart Stein	Bauart Riegel	Bauart Holz	Dachung Ziegel	Dachung Stroh	Dachung Schindeln	Versicherungssummen I. Klasse Franken	Versicherungssummen II. Klasse Franken	Versicherungssummen III. Klasse Franken	Veränderung der Versicherungssummen für die Erste Klasse. 1918	1923	Erste Klasse. 19	Erste Klasse. 19	Erste Klasse. 19	Erste Klasse. 19	Zweite Klasse. 19	Zweite Klasse. 19	Zweite Klasse. 19	Zweite Klasse. 19	Zweite Klasse. 19	Zweite Klasse. 19	Dritte Klasse. 19	Dritte Klasse. 19	Dritte Klasse. 19	Dritte Klasse. 19
30	r		Kronenberg Louis & Karl Gebr. ~~L. u. Söhne~~	Weyhstraße	18	Haus	1			1			33,000			Z 43,000															
30	s		End Gottf. u. Karolina	Hofstraße	20	Haus	1			1			52,000			Z 67,000															
30	t		Wey ~~Anton~~ Dr. Max Sigm.	Weyhstraße	20	Haus	1			1			50,000			Z 65,000															
30	u		Scherer Jos.	Hofstraße	18	Haus	1			1			65,000			Z 84,000															
30	v		Müller ~~Jakob~~ Johan Jakob	"	16	Haus	1			1			32,000			Z ~~44,000~~	65,000														
30	w		Brauerei Spiess A.G.	Weyhstraße	12	Haus	1			1			70,000			Z —	Z 100,000														
													302,000																		

Staatsarchiv Luzern A 1143/41

Nro.	Lit.	Folio des Grundbuches	Eigentümer	Benennung der Strasse oder Liegenschaft		Benennung der Gebäude		Bauart Stein	Bauart Riegel	Bauart Holz	Dachung Ziegel	Dachung Stroh	Dachung Schindeln	Versicherungssummen I. Klasse Franken	II. Klasse Franken	III. Klasse Franken
30	x		Galliker M. Söhne	Werkstattstrasse	11	Gebäude		1			1			~~55000~~		
30	y		Peter Joseph ~~Huber Jakob~~	„	15	Gebäude		1			1			~~42000~~		
30	z															
30	aa bb	c.	Rielschi ~~Schumacher~~ Geschwister	Luzernerstrasse	12/14	Gebäude	R.Z.	1			1			195,000		
30	cc		Rielschi ~~Schumacher~~ Geschwister	Hofstrasse	14	Gebäude	R.Z.	1			1			90,000		
30	dd		Rielschi ~~Schumacher~~ Geschwister	Werkstattstrasse	9	Gebäude	R.Z.	1			1			100,000		
														482,000		

Veränderung der Versicherungssummen für die

Erste Klasse. 19 18	19	19	19	19	19	Zweite Klasse. 19	19	19	19	19	19	Dritte Klasse. 19	19	19	19
Z 71,000															
Z 54,000															
ZX 253,000															
R.Z. 172,000															
R.Z. 190,000															

Staatsarchiv Luzern A 1143/41

Nro.	Lit.	Folio des Grundbuches	Eigentümer	Benennung der Strasse oder Liegenschaft		Benennung der Gebäude	Bauart Stein	Bauart Riegel	Bauart Holz	Dachung Ziegel	Dachung Stroh	Dachung Schindeln	Versicherungssummen I. Klasse Franken	Versicherungssummen II. Klasse Franken	Versicherungssummen III. Klasse Franken
30	ee		Stucki, Odermatt Frau	Rathhofstrasse	13	Wohnhaus	1			1			90000		
30	ff		Gesellschaft des Kathol. Vereinshauses Luzern	Löwenstrasse	16	Vereinshaus Hotel Union	1			Pfannen			630000		
30	gg		Obige	Hofstrasse	9	Wohnhaus	1			1			125000		
													845000		

Veränderung der Versicherungssummen für die Erste Klasse.						Zweite Klasse.						Dritte Klasse.			
19 18	19	19	19	19	19	19	19	19	19	19	19	19	19	19	19
RZ 117000															
RZ 728000															
RZ 162000															

Staatsarchiv Luzern A 1143/41

Nro.	Lit.	Folio des Grundbuches	Eigentümer	Benennung der Strasse oder Liegenschaft		Benennung der Gebäude	Bauart Stein	Bauart Riegel	Bauart Holz	Dachung Ziegel	Dachung Stroh	Dachung Schindeln	Versicherungssummen I. Klasse Franken	Versicherungssummen II. Klasse Franken	Versicherungssummen III. Klasse Franken	Veränderung der Versicherungssummen für die Erste Klasse 1914	Erste Klasse 1918	Erste Klasse 19	Erste Klasse 19	Erste Klasse 19	Erste Klasse 19	Zweite Klasse 19	Zweite Klasse 19	Zweite Klasse 19	Zweite Klasse 19	Zweite Klasse 19	Zweite Klasse 19	Dritte Klasse 1914	Dritte Klasse 1918	Dritte Klasse 19	Dritte Klasse 19
31			Bucher Frz. u. Geschw.	Haldenstraße	11	Magazingebäude		1		Hzmt.			22,000			Z	28,000														
31	a		Kurhausgesellschaft	"	6	Antl. Kursaal etc.	1			1			Vide IV. Klasse!																		
× 31	a	I	"	"		Mittelbau samt dem an den Theatersaal anschließenden Vestibül	1			1			1919 in IV. Kl. versetzt.															110,000	—		
× 31	a	II	"	"		Ostflügel vom Mittelbau bis u. mit dem Garten	1			1			1919 in IV. Klasse versetzt.			450,000	—														
													22,000																		

Staatsarchiv Luzern A 1143/41

Nro.	Lit.	Folio des Grundbuches	Eigentümer	Benennung der Strasse oder Liegenschaft		Benennung der Gebäude	Bauart Stein	Bauart Riegel	Bauart Holz	Dachung Ziegel	Dachung Stroh	Dachung Schindeln	Versicherungssummen I. Klasse Franken	Versicherungssummen II. Klasse Franken	Versicherungssummen III. Klasse Franken
32			Dr. Bucher-Weller, Luzern & Frau Weller-Bucher, Bern ~~Bucher, Elmiger Wilwe~~	Haldenstraße	13	Haus c. Magazin	1		1	1			~~32,000~~		
	c				15	Magazingebäude	1			Hzmt.			~~20,000~~		
32	a		Fischer Theodor ~~Pfyffer Geschw.~~	"	17	Photographie, Atelier	1			1	Glas		~~6,000~~		
32	b		Pfyffer Geschw.	"	23	Haus (Nationalhof)	1			1			~~293,000~~		
													351,000		

Veränderung der Versicherungssummen für die

	Erste Klasse. 1918	Erste Klasse. 1921	Erste Klasse. 19	Erste Klasse. 19	Erste Klasse. 19	Erste Klasse. 19	Zweite Klasse. 19	Zweite Klasse. 19	Zweite Klasse. 19	Zweite Klasse. 19	Zweite Klasse. 19	Zweite Klasse. 19	Dritte Klasse. 19	Dritte Klasse. 19	Dritte Klasse. 19	Dritte Klasse. 19
Z	41,000															
Z	26,000															
Z	7,500															
Z	~~[illegible]~~	500,000														

Staatsarchiv Luzern A 1143/41

Nro.	Lit.	Folio des Grundbuches	Eigentümer	Benennung der Strasse oder Liegenschaft	Nr.	der Gebäude	Bauart Stein	Bauart Riegel	Bauart Holz	Dachung Ziegel	Dachung Stroh	Dachung Schindeln	Versicherungssummen I. Klasse Franken	II. Klasse Franken	III. Klasse Franken
33			Kollegiat „Stift	Kirchstrasse	7	Kirchenschiff	1			1			~~2000~~		
34			„ „	„	11	Chor	1			1			~~7000~~		
	a					Holzmagazin			1	1			~~200~~		
35			„ „	Kirchhofstrasse	16	Oberhof	1			1			~~7000~~		
36			„ „	„	14	Oberhof	1			1			~~12000~~		
	a					Holzmagazin			1	1			~~500~~		
													34700		

Veränderung der Versicherungssummen für die

Erste Klasse. 19 17	19 18	19	19	19	19	Zweite Klasse. 19	19	19	19	19	19	Dritte Klasse. 19	19	19	19
~~15000~~ Z	16,500														
~~11000~~ Z	15,500														
~~500~~	600														
~~16000~~ Z	17,500														
~~22000~~ Z	24,000														
	600														

Staatsarchiv Luzern A 1143/41

Nro.	Lit.	Folio des Grundbuches	Eigentümer	Benennung der Strasse oder Liegenschaft		Benennung der Gebäude	Bauart Stein	Bauart Riegel	Bauart Holz	Dachung Ziegel	Dachung Stroh	Dachung Schindeln	Versicherungssummen I. Klasse Franken	Versicherungssummen II. Klasse Franken	Versicherungssummen III. Klasse Franken	Veränderung der Versicherungssummen für die Erste Klasse 1915	1918	1922	19	19	19	Zweite Klasse 19	19	19	19	19	19	Dritte Klasse 19	19	19	19
37																															
38																															
39			Renggli Dr. Karl	Löwenstraße	10	Haus	1			1			100,000			Z 130,000															
39	a		Blättler Jean ~~Hügi Mauriz, Wletzger~~	Stadthofstraße	12	Haus	1			1			~~46,000~~			~~6000~~ Z 75,000															
39	b		Lauber Jos.	Löwenstraße	8	Haus	1			1			80,000			Z 104,000															
× 39	c		Isely Leutold Frau Bertha	"	6	Haus (Hungaria)	1			1			120,000				~~[illegible]~~	Z 140,000													
×	c	I				Waschhaus	1			1			11,000			pr. 1. L. 22 abgeh.	~~[illegible]~~														
													357,000																		

Staatsarchiv Luzern A 1143/41

Nro.	Lit.	Folio des Grundbuches	Eigentümer	Benennung der Strasse oder Liegenschaft	Benennung der Gebäude	Bauart Stein	Bauart Riegel	Bauart Holz	Dachung Ziegel	Dachung Stroh	Dachung Schindeln	Versicherungssummen I. Klasse Franken	Versicherungssummen II. Klasse Franken	Versicherungssummen III. Klasse Franken	Veränderung der Versicherungssummen für die Erste Klasse 1917	Erste Klasse 1918	Erste Klasse 1919	Erste Klasse 19	Erste Klasse 19	Erste Klasse 19	Zweite Klasse 19	Zweite Klasse 19	Zweite Klasse 19	Zweite Klasse 19	Zweite Klasse 19	Zweite Klasse 19	Dritte Klasse 19	Dritte Klasse 19	Dritte Klasse 19	Dritte Klasse 19
39	d		Einwohnergemeinde	Stadthofstraße	Feuerwehrmagazin	1			Schiefer			3000				~~[illegible]~~	25,000													
39	e		Einwohnergemeinde	"	Standhäuschen beim Feuerwehrdepot	1			1						1000	~~[illegible]~~	1,400													
												3000																		

Staatsarchiv Luzern A 1143/41

Nro.	Lit.	Folio des Grundbuches	Eigentümer	Benennung der Strasse oder Liegenschaft		Benennung der Gebäude	Bauart Stein	Bauart Riegel	Bauart Holz	Dachung Ziegel	Dachung Stroh	Dachung Schindeln	Versicherungssummen I. Klasse Franken	Versicherungssummen II. Klasse Franken	Versicherungssummen III. Klasse Franken	Veränderung der Versicherungssummen für die Erste Klasse. 1918	Erste Klasse. 19	Erste Klasse. 19	Erste Klasse. 19	Erste Klasse. 19	Erste Klasse. 19	Zweite Klasse. 19	Zweite Klasse. 19	Zweite Klasse. 19	Zweite Klasse. 19	Zweite Klasse. 19	Zweite Klasse. 19	Dritte Klasse. 19	Dritte Klasse. 19	Dritte Klasse. 19	Dritte Klasse. 19
40			Troxler, Bühlmann Wwe.	Hofstraße	8	Haus	1	1		1			24,000			Z 31,000															
40	a		Dönny ~~Melch.~~ Geschw.	Löwenstraße	9	Haus	1			1			100,000			Z 130,000															
40	b		Dönny ~~Melch.~~ Geschw.	Hofstraße	30	Wohnhaus mit Werkstätte	1			1			15,000			Z 19,500															
40	c		Troller Dr. Julius	"	10	Haus mit Magazin-Anbauten	1			1			125,000			162,000															
40	d		~~Troller Dr. Julius~~ Karg Christian ~~Mandrino Jos.~~	Stadthofstraße	5	Kinomatographen-Gebäude	1			1				Vide IV. Klasse!																	
41			Schütz, fel. Therese ~~Sigrist Wwe.~~	Hofstraße	6	Haus c. Waschhausanbau	1			1			27,000			Z 35,000															
													291,000																		

Staatsarchiv Luzern A 1143/41

Nro.	Lit.	Folio des Grundbuches	Eigentümer	Benennung der Strasse oder Liegenschaft		Benennung der Gebäude	Bauart Stein	Bauart Riegel	Bauart Holz	Dachung Ziegel	Dachung Stroh	Dachung Schindeln	Versicherungssummen I. Klasse Franken	Versicherungssummen II. Klasse Franken	Versicherungssummen III. Klasse Franken	Veränderung der Versicherungssummen für die Erste Klasse 1916	Erste Klasse 1918	Erste Klasse 19	Erste Klasse 19	Erste Klasse 19	Erste Klasse 19	Zweite Klasse 19	Zweite Klasse 19	Zweite Klasse 19	Zweite Klasse 19	Zweite Klasse 19	Zweite Klasse 19	Dritte Klasse 19	Dritte Klasse 19	Dritte Klasse 19	Dritte Klasse 19
41	a		Stiehl „Schwegler Kath.	Hofstraße	3	Haus mit Waschhaus & Werkstattanbau	1			1			~~33,000~~			~~43,000~~	51,000														
41	b																														
41	c		Roth Joh. ~~[illegible]~~	Stadthofstraße	3	Haus mit Bäckerei	1	1		1			23,000			Z	30,000														
× 41	d		~~Bank in Luzern~~ Genossenschaft Vereinshaus und Saalbau in Luzern	Alpenstraße	4	Haus	1			1			200,000			I Z	260,000														
× 41	e		~~Bank in Luzern~~	"	6	Haus	1			1			180,000			I Z	234,000														
× 41	f		~~Bank in Luzern~~ Genossenschaft Vereinshaus und Saalbau in Luzern	Stadthofstraße	4	Haus	1			1			100,000			Z	130,000														
													536,000																		

Staatsarchiv Luzern A 1143/41

Nro.	Lit.	Folio des Grundbuches	Eigentümer	Benennung der Strasse oder Liegenschaft		Benennung der Gebäude	Bauart Stein	Bauart Riegel	Bauart Holz	Dachung Ziegel	Dachung Stroh	Dachung Schindeln	Versicherungssummen I. Klasse Franken	Versicherungssummen II. Klasse Franken	Versicherungssummen III. Klasse Franken	Veränderung der Versicherungssummen für die Erste Klasse 1918	Erste Klasse 1923	Erste Klasse 19	Erste Klasse 19	Erste Klasse 19	Erste Klasse 19	Zweite Klasse 19	Zweite Klasse 19	Zweite Klasse 19	Zweite Klasse 19	Zweite Klasse 19	Zweite Klasse 19	Dritte Klasse 19	Dritte Klasse 19	Dritte Klasse 19	Dritte Klasse 19
41	g		~~Bank in Luzern~~ Genossenschaft Vereinshaus und Saalbau in Luzern	Stadthofstraße	6	Haus	1			1			~~100,000~~			Z 130,000															
41	h		~~Bank in Luzern~~ Genossenschaft Vereinshaus und Saalbau in Luzern	Löwenstraße	5	Haus	1			1			~~160,000~~			Z ~~208,000~~	Z 224,000														
41	i		~~Bank in Luzern~~	"	3	Haus	1			1			~~160,000~~			Z 208,000															
41	k		S.B.B. ~~Gotthardbahngesellschaft~~	Schweizerhofquai	6	Verwaltgsgebäude	1			1			~~900,000~~			Z 1,170,000															
42			Hug ~~Jos.~~ Gebr. Jos. & Hans	Hofstraße	4	Haus	1			1			~~80,000~~			Z 104,000															
42	a		Hug ~~Jos.~~ Gebrd. Jos. & Hans	Alpenstraße	10	Haus	1			1			~~95,000~~			Z 125,000															
													1,495,000																		

Staatsarchiv Luzern A 1143/41

Nro.	Lit.	Folio des Grundbuches	Eigentümer	Benennung der Strasse oder Liegenschaft	Benennung der Gebäude	Bauart Stein	Bauart Riegel	Bauart Holz	Dachung Ziegel	Dachung Stroh	Dachung Schindeln	Versicherungssummen I. Klasse Franken	Versicherungssummen II. Klasse Franken	Versicherungssummen III. Klasse Franken
42	b		Hug Jos.	Allgemeinstrasse	8 Haus	1			1			~~70000~~		
42	d		Steinmann Emil	"	12 Haus z. Wappenhof	1			1			~~90000~~		
43			Koch Franz	Hofstrasse	1a Haus mit Wölbung, Remise u. Anbau	1	1		1			~~105000~~		
43	a		Koch Franz	"	1 Haus	1		1				140000		
												405000		

Veränderung der Versicherungssummen für die

Erste Klasse.						Zweite Klasse.						Dritte Klasse.			
19 18	19	19	19	19	19	19	19	19	19	19	19	19	19	19	19
Z 91.000															
Z 117.000															
Z 136.000															
Z 182.000															

Staatsarchiv Luzern A 1143/41

Nro.	Lit.	Folio des Grundbuches	Eigentümer	Benennung der Strasse oder Liegenschaft		Benennung der Gebäude	Bauart Stein	Bauart Riegel	Bauart Holz	Dachung Ziegel	Dachung Stroh	Dachung Schindeln	Versicherungssummen I. Klasse Franken	Versicherungssummen II. Klasse Franken	Versicherungssummen III. Klasse Franken	Veränderung der Versicherungssummen für die Erste Klasse 1915	Erste Klasse 1918	Erste Klasse 19	Erste Klasse 19	Erste Klasse 19	Erste Klasse 19	Zweite Klasse 19	Zweite Klasse 19	Zweite Klasse 19	Zweite Klasse 19	Zweite Klasse 19	Zweite Klasse 19	Dritte Klasse 19	Dritte Klasse 19	Dritte Klasse 19	Dritte Klasse 19
44			Meyer Jos. v. Ulrich	Englischgruß	4	Haus	1			1			~~50,000~~			Z	65,000														
	a	v.		Kapuzinerweg	3	Scheune, Oek. Gebäude																									
	b					v. Magazinanbau	1			1			~~80,000~~			Z	104,000														
	c					Wohnhaus	1			1			~~25,000~~			Z	32,000														
44	d v.	d I	Kronenberg ~~L. v. Söhne~~ Louis u. Karl Gebrüder	Weystraße	26	Haus mit Anbau v. Waschhaus	1			1			~~130,000~~			Z	169,000														
44	e		Priner „Räber Frau	Kapuzinerweg	7	Haus	1			1			~~30,000~~			Z	39,000														
44	f		Naef Xaver	„	9	Haus	1			1			~~27,000~~			~~32,000~~ Z	40,000														
44	g		Koch Frz. v. Söhne ~~Oettinger Felix~~	Englischgrußstr.	16	Haus v. Anbau	1			1			28,000			Z	36,000														
													370,000																		

Staatsarchiv Luzern A 1143/41

Nro.	Lit.	Folio des Grundbuches	Eigentümer	Benennung der Strasse oder Liegenschaft		Benennung der Gebäude	Bauart Stein	Bauart Riegel	Bauart Holz	Dachung Ziegel	Dachung Stroh	Dachung Schindeln	Versicherungssummen I. Klasse Franken	Versicherungssummen II. Klasse Franken	Versicherungssummen III. Klasse Franken	Veränderung der Versicherungssummen für die Erste Klasse 1917	Erste Klasse 1918	Erste Klasse 1918	Erste Klasse 1922	Erste Klasse 19	Erste Klasse 19	Zweite Klasse 19	Zweite Klasse 19	Zweite Klasse 19	Zweite Klasse 19	Zweite Klasse 19	Zweite Klasse 19	Dritte Klasse 19	Dritte Klasse 19	Dritte Klasse 19	Dritte Klasse 19
44	h		Löw Johann	Sonnenrain	23	Haus	1			1			~~50,000~~					~~65,000~~	v 85.000												
44	i		Vogel Fritz	"	21	Haus	1			1			~~48,000~~			~~54,000~~	Z	60,000													
44	k		~~Kolb~~ Achermann Paulina Frau	Englischgrußstr.	41	Waschereigebäude mit Wohnung	1			1			~~20,000~~				Z	26,000													
44	l		Hauser ~~Gebr.~~ Oskar	"	12	Wagenremise mit Wohnstock	1			Hzmt.			30,000				Z	39,000													
44	m		Koch Franz	Weystraße	22	Haus	1			1			~~135,000~~				Z	175,000													
44	n		Koch Franz	"	22a	Autoremise	Beton			Beton						20,000	Z	22,000													
													283,000																		

Staatsarchiv Luzern A 1143/41

Nro.	Lit.	Folio des Grundbuches	Eigentümer	Benennung		Bauart			Dachung			Versicherungssummen		
				der Strasse oder Liegenschaft	der Gebäude	Stein	Riegel	Holz	Ziegel	Stroh	Schindeln	I. Klasse	II. Klasse	III. Klasse
												Franken	Franken	Franken

Nro.	Lit.	Folio des Grundbuches	Eigentümer	Benennung der Strasse oder Liegenschaft	Benennung der Gebäude	Bauart Stein	Bauart Riegel	Bauart Holz	Dachung Ziegel	Dachung Stroh	Dachung Schindeln	Versicherungssummen I. Klasse Franken	Versicherungssummen II. Klasse Franken	Versicherungssummen III. Klasse Franken	Veränderung der Versicherungssummen für die Erste Klasse 1915	1918	1921	1923	19	19	Zweite Klasse 19	19	19	19	19	19	Dritte Klasse 19	19	19	19
45			Mayer Bruno Frau	Löwenterrasse 2	Haus	1			1			~~15,000~~																		
	a		Lang-Zumbühl Jos.		~~Schrum~~ Haus	1			1			~~4000~~	1913 abgetr.		~~88000~~ Z	~~100,000~~ 19,500	Z	130,000												
	a I				Nebengebäude	1			1						~~2000~~ Z	2,500														
45	b		~~Elgger, Pfyffer Ja. sel. Erben~~	Kapuzinerweg 16	Haus	1			1			~~30000~~				Z ~~39,000~~	100,000													
	b I		Weling Sybille		Verbindungsgang			1	1								~~1,000~~ per 1.1.1923 abgetragen													
												49000																		

Staatsarchiv Luzern A 1143/41

Nro.	Lit.	Folio des Grundbuches	Eigentümer	Benennung der Strasse oder Liegenschaft		Benennung der Gebäude	Bauart Stein	Bauart Riegel	Bauart Holz	Dachung Ziegel	Dachung Stroh	Dachung Schindeln	Versicherungssummen I. Klasse Franken	Versicherungssummen II. Klasse Franken	Versicherungssummen III. Klasse Franken	Veränderung der Versicherungssummen für die Erste Klasse 1918	1921	1923	19	19	19	Zweite Klasse 19	19	19	19	19	19	Dritte Klasse 19	19	19	19
45	c		~~Geiger Willy~~	Kapuzinerweg	11	Haus		1	1	1			~~46,000~~			Z 60,000															
	c	I	Coester Ch. G. B. v. Frau			Waschhaus	1		1	1			~~3,000~~			Z 4,000															
45	d		Schubiger Alb., Kürschner	"	8	Haus	1			1			~~45,000~~			58,500															
	d	I				Oekonomiegebäude	1			1			~~800~~			1,000															
	d	II				Gartenhaus	1			1			~~1,200~~			1,500															
45	e		Hochstrasser, ~~Weber Frau~~ Josef	"	10	Haus	1			1			~~45,000~~			Z 58,500															
	e	I				Bad. c. Waschhaus	1		1	1			~~1,500~~			Z 2,000															
45	f		Haas J.	"	12	Haus	1			1			~~30,000~~			Z 39,000															
45	g		Pasel Elisabetha	"	14	Haus	1			1			~~49,000~~			Z ~~[illegible]~~	140,000														
	g	I				Oekonomiegebäude	1			1			~~11,000~~			Z ~~[illegible]~~	50,000														
	g	II	Altersasyl St. Josef	"	14 a	Haus m. 2 Verbindungsgängen	1			1								120.000													
													232,500																		

Staatsarchiv Luzern A 1143/41

Nro.	Lit.	Folio des Grundbuches	Eigentümer	Benennung: der Strasse oder Liegenschaft		Benennung: der Gebäude	Bauart: Stein	Bauart: Riegel	Bauart: Holz	Dachung: Ziegel	Dachung: Stroh	Dachung: Schindeln	Versicherungssummen: I. Klasse Franken	Versicherungssummen: II. Klasse Franken	Versicherungssummen: III. Klasse Franken
			Zimmerli Hofmeister												
45	h		Zimmerli August	Löwenstrasse	4	Haus	1		1	1			40000		
	h	I				Waschhaus	1			1			3000		
			Prof. Liebenau												
45	i		Ackermann Anton	Kapellplatz	21	Haus	1			1			75000		
	i	I				Gartenhaus			1	1			2500		
			Hofmeister												
45	k		Zimmerli August	Löwenstrasse	1	Haus	1			1			55000		
45	l		Clavadetscher Thomas	Löwenplatz	5	Haus	1			1			63000		
			Planteffa Hemor												
45	m		Buchhauser Gabriele	"	6	Haus	1			1			50000		
													287500		

Veränderung der Versicherungssummen für die	Erste Klasse.						Zweite Klasse.						Dritte Klasse.			
	19 18	19	19	19	19	19	19	19	19	19	19	19	19	19	19	19
Z	52,000															
	2,500															
Z	97,000															
	3,000															
Z	71,000															
Z	61,000															
Z	46,000															

Staatsarchiv Luzern A 1143/41

Nro.	Lit.	Folio des Grundbuches	Eigentümer	Benennung der Strasse oder Liegenschaft	Benennung der Gebäude	Bauart Stein	Bauart Riegel	Bauart Holz	Dachung Ziegel	Dachung Stroh	Dachung Schindeln	Versicherungssummen I. Klasse Franken	Versicherungssummen II. Klasse Franken	Versicherungssummen III. Klasse Franken
45	n		~~Bucher Arnold~~ Gruber-Köhler Josef	Löwenplatz	7 Wohn- u. Oekonomie	1			1			~~47,000~~		
45	o		Zimmerli Hagnast	Löwenplatz	5 Waschhaus	1			1			~~100,000~~		
45	p		Muheim Huber Jost	Löwenplatz	17 Wohn	1			1			~~30,000~~		
45	q		Moos Franz-Hasler Wwe. Anna v. Moos Franz	"	15 Wohn	1			1			47,000		
45	r		Zimmermann Chr. & Zimmermann Wickli Thaw. Bebel Fritz v. Emil geb. Hagen Thaw.	"	15a Wohn	1			1			30,000		
45	s		Reinhard Jost	"	15b Wohn	1			1			33,000		
												287,000		

Veränderung der Versicherungssummen für die

Erste Klasse. 19 18	19 1921	19	19	19	19	Zweite Klasse. 19	19	19	19	19	19	Dritte Klasse. 19	19	19	19
61,000															
130,000															
39,000															
61,000															
~~52,000~~	52,000														
~~47,000~~															

Staatsarchiv Luzern A 1143/41

Nro.	Lit.	Folio des Grundbuches	Eigentümer	Benennung der Strasse oder Liegenschaft	Benennung der Gebäude	Bauart Stein	Bauart Riegel	Bauart Holz	Dachung Ziegel	Dachung Stroh	Dachung Schindeln	Versicherungssummen I. Klasse Franken	Versicherungssummen II. Klasse Franken	Versicherungssummen III. Klasse Franken	Veränderung der Versicherungssummen für die Erste Klasse 1918	Erste Klasse 1923	Erste Klasse 19	Erste Klasse 19	Erste Klasse 19	Erste Klasse 19	Zweite Klasse 19	Zweite Klasse 19	Zweite Klasse 19	Zweite Klasse 19	Zweite Klasse 19	Zweite Klasse 19	Dritte Klasse 19	Dritte Klasse 19	Dritte Klasse 19	Dritte Klasse 19
45	t		Amrein „Troller Wwe.	Kapuzinerweg 15c	Haus	1			1			45,000			Z 58,000															
45	u		Mayer „Brun Witwe	Löwenterrasse	Haus	1			1			92,000			~~119,000~~	Z 140,000														
45	v		Waldis ~~Robert~~ Schwestern	„ 6	Haus	1			1			39,000			50,000															
												176,000																		

Staatsarchiv Luzern A 1143/41

Nro.	Lit.	Folio des Grundbuches	Eigentümer	Benennung der Strasse oder Liegenschaft	Benennung der Gebäude	Bauart Stein	Bauart Riegel	Bauart Holz	Dachung Ziegel	Dachung Stroh	Dachung Schindeln	Versicherungssummen I. Klasse Franken	Versicherungssummen II. Klasse Franken	Versicherungssummen III. Klasse Franken

Veränderung der Versicherungssummen für die															
Erste Klasse.						Zweite Klasse.						Dritte Klasse.			
19	19	19	19	19	19	19	19	19	19	19	19	19	19	19	19

Staatsarchiv Luzern A 1143/41

Nro.	Lit.	Folio des Grundbuches	Eigentümer	Benennung der Strasse oder Liegenschaft		Benennung der Gebäude	Bauart Stein	Bauart Riegel	Bauart Holz	Dachung Ziegel	Dachung Stroh	Dachung Schindeln	Versicherungssummen I. Klasse Franken	Versicherungssummen II. Klasse Franken	Versicherungssummen III. Klasse Franken
46			Cassani Luigi	Dorfkanalstr.	2	Haus	1			1			~~125,000~~		
46	a		Polizeifond	"		Kapelle	1			1			~~1000~~		
46	b		~~Liebenau Pir. Herm. Jakob Johann~~ Fraker Geschwister & Nibelsbrg. verw. Amts Gesellschaftsbureau Rennen	"		Magazin			1	1			~~2,000~~		
	c					Nebengebäude			1	1			~~400~~		
46	d		Bucher, Braun, Wenz. Jul. Ehrsam c. Altersasyl Luzern	Dorfmatt Dorfstr. (Löwenhof)	12	Haus	Pfisterei	1		1			~~130,000~~		
46	e		Hodel Ernst	Dorfmattstr.	11	Waschhaus Nebengebäude		1		1			~~45000~~		
46	f		Einwohnergemeinde	Löwenmattmatt		Abort, Schöpfchen			1	Pfisterei			~~5000~~		
													309,400		

Veränderung der Versicherungssummen für die Erste Klasse. 19 18	19	19	19	19	19	Zweite Klasse. 19	19	19	19	19	19	Dritte Klasse. 19	19	19	19
Z 162,000															
Z 4,000															
Z 3,900															
Z 500															
V 169,000															
50,000															
Z 6,500															

Staatsarchiv Luzern A 1143/41

Nro.	Lit.	Folio des Grundbuches	Eigentümer	Benennung der Strasse oder Liegenschaft	Benennung der Gebäude	Bauart Stein	Bauart Riegel	Bauart Holz	Dachung Ziegel	Dachung Stroh	Dachung Schindeln	Versicherungssummen I. Klasse Franken	Versicherungssummen II. Klasse Franken	Versicherungssummen III. Klasse Franken

Veränderung der Versicherungssummen für die															
Erste Klasse.						Zweite Klasse.						Dritte Klasse.			
19	19	19	19	19	19	19	19	19	19	19	19	19	19	19	19

Staatsarchiv Luzern A 1143/41

Nro.	Lit.	Folio des Grundbuches	Eigentümer	Benennung der Strasse oder Liegenschaft	Benennung der Gebäude	Bauart Stein	Bauart Riegel	Bauart Holz	Dachung Ziegel	Dachung Stroh	Dachung Schindeln	Versicherungssummen I. Klasse Franken	Versicherungssummen II. Klasse Franken	Versicherungssummen III. Klasse Franken

Veränderung der Versicherungssummen für die															
Erste Klasse.						Zweite Klasse.						Dritte Klasse.			
19	19	19	19	19	19	19	19	19	19	19	19	19	19	19	19

Staatsarchiv Luzern A 1143/41

Nro.	Lit.	Folio des Grundbuches	Eigentümer	Benennung der Strasse oder Liegenschaft		Benennung der Gebäude	Bauart Stein	Bauart Riegel	Bauart Holz	Dachung Ziegel	Dachung Stroh	Dachung Schindeln	Versicherungssummen I. Klasse Franken	Versicherungssummen II. Klasse Franken	Versicherungssummen III. Klasse Franken
47			Müller ~~Jos.~~ Käsp. Georg c. Mitbesitzer	Wesemlinstr.	1.	Haus mit Remise c. Unterkellerung	1			1			~~50,000~~		
47	a		Gletschergarten Luzern A.G.	Denkmalstr.	4	Haus mit Anbau	x	1		1			~~215,000~~		
	a	I				Kassagebäude			1	1			~~3,000~~		
	a	II				Klubhütte mit Relief-Panorama	1		1	1				~~10,000~~	
	a	III				Waschhaus mit Motorraum	1			Hzmt.			~~3,000~~		
	a	IV				Aussichtsturm			1	Blech			~~1,000~~		
	a	V				Schweizerhäuschen			1	1			~~500~~		
47	b		Müller ~~Jos.~~ Käsp. Georg c. Mitbesitzer	Wesemlinstr.	3	Gartenhaus			1	1			~~1,500~~	1913 abgetr.	
47	c		Müller Jos.			Scheune	1		1	1			~~12,000~~		
47	d		Bierbrauerei Spiess A.G.											Vide IV. Klasse.	
													286,000	10,000	

Veränderung der Versicherungssummen für die

Erste Klasse. 1918	1921	1923	19	19	19	Zweite Klasse. 1918	19	19	19	19	19	Dritte Klasse. 19	19	19	19
~~65,000~~	~~85,000~~	Z 105,000													
R Z 279,000															
4,000															
						13,000									
4,000															
1,300															
600															
15,000															

Staatsarchiv Luzern A 1143/41

Nro.	Lit.	Folio des Grundbuches	Eigentümer	Benennung der Strasse oder Liegenschaft		Benennung der Gebäude	Bauart Stein	Bauart Riegel	Bauart Holz	Dachung Ziegel	Dachung Stroh	Dachung Schindeln	Versicherungssummen I. Klasse Franken	Versicherungssummen II. Klasse Franken	Versicherungssummen III. Klasse Franken	Veränderung der Versicherungssummen für die Erste Klasse 1918	1919	1923	19	19	19	Zweite Klasse 19	19	19	19	19	19	Dritte Klasse 19	19	19	19
× 47	e		Bierbrauerei Spiess A.G.	Zürichstraße	16	Haus mit Bierlokal	1			1			130,000			~~169,000~~	Z ~~169,000~~	Z 190,000													
×	e	I		„ Löwengarten		Konzert-Saal	1			1			90,000			~~117,000~~	Z ~~117,000~~	Z 120,000													
47	f		„ „	„	33	Haus	1			1			9,000	1919 in IV. Kl.		~~11,500~~															
47	f	I	„ „	„	31	Haus	1			1			14,000	1919 in IV. Kl.		~~18,000~~															
47	f	III	„ „	„		Felsenkeller, Vorbau	1			1			2,000	1919 in IV. Kl.		~~2,000~~															
47	g.v.h		„ „	„										Vide IV. Klasse!																	
× 47	g	III	„ „	„		Automobil-Garage	1			1			5,500	1919 IV. Kl.		~~7,000~~															
													250,500																		

Staatsarchiv Luzern A 1143/41

Nro.	Lit.	Folio des Grundbuches	Eigentümer	Benennung der Strasse oder Liegenschaft	Benennung der Gebäude	Bauart Stein	Bauart Riegel	Bauart Holz	Dachung Ziegel	Dachung Stroh	Dachung Schindeln	Versicherungssummen I. Klasse Franken	Versicherungssummen II. Klasse Franken	Versicherungssummen III. Klasse Franken	Veränderung der Versicherungssummen für die Erste Klasse 1914	Erste Klasse 1918	Erste Klasse 1918	Erste Klasse 19	Erste Klasse 1924	Erste Klasse 19	Zweite Klasse 19	Zweite Klasse 19	Zweite Klasse 19	Zweite Klasse 19	Zweite Klasse 19	Zweite Klasse 19	Dritte Klasse 19	Dritte Klasse 19	Dritte Klasse 19	Dritte Klasse 19
47	i		Jurt ~~Michael~~ Kiener Frau Bertha	Zürichstraße	45 Haus mit Werkstatt	1			1			~~32,000~~				Z	~~44,000~~		63,000											
47	k		~~Felix Jos. Privat~~ Sidler Josef	"	43 Haus mit Waschküche, Anbau	1			1			~~45,000~~					58,000													
47	l																													
47	m		Kröflinger Josef ~~Gebrüder~~ ~~Schedlbauer Johann~~	"	37 Haus	1			1			~~43,000~~			~~60,000~~	~~59,000~~	Z 64,000													
	m	I			Holzhaus	1			Asphalt			~~1,500~~				~~1,500~~	1,700													
47	n		Lehmann Hans	"	39 Haus	1			1			46,000					Z 59,000													
47	o		Gebr. Ammann Emil & Konrad ~~Thalmann Vinzenz~~	"	41 Haus	1			1			40,000					Z 52,000													
	o	I			Holzhaus			1	1			~~1000~~					Z 1,300													
												208,500																		

Staatsarchiv Luzern A 1143/41

Nro.	Lit.	Folio des Grundbuches	Eigentümer	Benennung der Strasse oder Liegenschaft	Benennung der Gebäude	Bauart Stein	Bauart Riegel	Bauart Holz	Dachung Ziegel	Dachung Stroh	Dachung Schindeln	Versicherungssummen I. Klasse Franken	Versicherungssummen II. Klasse Franken	Versicherungssummen III. Klasse Franken
47	p		Hunkeler Jos.	Mühlenbrückstr. 3	Haus u. Werkstatt	1			1			~~27000~~		
	p	I			Werkstattbau m. Rüstzug			1	1					
	p	II			Mahlmühlschüttzug I.			1	1					
	p	III			" " II.			1	1					
47	q		~~Hoggli Anton~~ Hoggli-Turrer Viktor	Mühlenbrückstr. 10	Haus	1			1			~~6000~~		
47	r		~~Hoeckendorf Max Jäck~~ Meyer Fridolin	Mühlenbrückstr. " 16	Haus	1			1			~~10000~~		
	r	I			Holzschopf b. Werkstätte	1			1			~~1000~~		
47	s		Grüter Joh.	Zürichstrasse 53	Haus	1			1			~~45000~~		
47	t		Götz Joh.	" 51	Haus	1			1			~~30000~~		
47	u		~~Meier Jos.~~ Lustenberger Josef	" 44	Haus	1			1			42000		
												101,000		

Veränderung der Versicherungssummen für die

Erste Klasse. 19/14	19/15	19/18	19/19	1922	19	Zweite Klasse. 19	19	19	19	19	19	Dritte Klasse. 19/19	19	19	19
		~~35,000~~	Z 48,000												
~~5000~~		~~7,500~~										Z 9.000			
~~2400~~		~~2,500~~	Z 5,500												
			Z 5,500												
	Z 7,500														
	Z 13,000														
	Z ~~1,500~~														
		58,000													
36000	Z ~~45,000~~														
		Z ~~50,000~~	60.000												

Staatsarchiv Luzern A 1143/41

Nro.	Lit.	Folio des Grundbuches	Eigentümer	Benennung der Strasse oder Liegenschaft	Benennung der Gebäude	Bauart Stein	Bauart Riegel	Bauart Holz	Dachung Ziegel	Dachung Stroh	Dachung Schindeln	Versicherungssummen I. Klasse Franken	Versicherungssummen II. Klasse Franken	Versicherungssummen III. Klasse Franken
47	x		Meyer ~~Gebr.~~ Martin	Zürichstrasse	46 Wohnhaus	1			1			~~32000~~		
47	w		Scherer, Luzerner Frau	„	48 Wohnhaus	1			1			~~22000~~		
47	v		Hartmann Frau & Sohne	„	63 Wohnhaus mit Anbau	1			1			~~35000~~		
47	x		Peter Alois, Posa	„	65 Wohnhaus	1			1			~~26000~~		
47	z		~~Holdenstein Hunkeler Anna~~ Fünfkirchen Maria & Anna	Wirtschaftsstrasse	14 Wohnhaus	1			1			~~35000~~		
47	aa		Heggli Anton	„	12 Wohnhaus	1			1			~~24000~~		
												180,000		

Veränderung der Versicherungssummen für die

Erste Klasse. 19 16	19 17	19 18	19 19	19	19	19	Zweite Klasse. 19	19	19	19	19	19	Dritte Klasse. 19	19	19	19
		44,000	Z 43,000													
Z 23,000																
Z 45,000																
~~K.Z.~~ ~~37,000~~		44,000														
Z 31,000																
Z 27,000																

Staatsarchiv Luzern A 1143/41

Nro.	Lit.	Folio des Grundbuches	Eigentümer	Benennung der Strasse oder Liegenschaft	Benennung der Gebäude	Bauart Stein	Bauart Riegel	Bauart Holz	Dachung Ziegel	Dachung Stroh	Dachung Schindeln	Versicherungssummen I. Klasse Franken	Versicherungssummen II. Klasse Franken	Versicherungssummen III. Klasse Franken
47	bb		Mattmann Kaspar	Zimmerstrasse	55 Haus	1			1			~~30,000~~		
47	cc		Pfarrer Peter Joh. v. Rau-gut. Aebermann Rosa	"	57 Haus mit Waschhäusch. u. Autogarage	1			1			~~46,000~~		
47	dd,		Bierbrauerei Spiess A.G.	"	59 Haus	1			1			~~32,000~~		
47	dd I		" "	Pfrundstrasse	6½ Wohlfahrtsgebäude	1						~~20,000~~		
47	ee		Müller Wilhelm	Zimmerstrasse	61 Haus	1			1			50,000		
47	ff		Bierbrauerei Spiess A.G. (Hofstattkranz)	"	34 Haus	1			1			55,000		
	gg IV				Wagenschuppen		1		1					
	gg V				Torflagerschuppen		1		1					
												233,000		

Veränderung der Versicherungssummen für die

Erste Klasse. 19~~18~~	19~~22~~	1923	19	19	19	Zweite Klasse. 19	19	19	19	19	19	Dritte Klasse. 19	19	19	19
Z ~~30,000~~		Z 60,000													
Z ~~59,000~~															
Z ~~46,000~~		Z 60,000													
Z ~~41,000~~		Z 30,000													
Z ~~65,000~~															
Z ~~71,000~~															
Z 8.500															
Z 2.600															

Staatsarchiv Luzern A 1143/41

Nro.	Lit.	Folio des Grundbuches	Eigentümer	Benennung der Strasse oder Liegenschaft	Benennung der Gebäude	Bauart Stein	Bauart Riegel	Bauart Holz	Dachung Ziegel	Dachung Stroh	Dachung Schindeln	Versicherungssummen I. Klasse Franken	Versicherungssummen II. Klasse Franken	Versicherungssummen III. Klasse Franken
47	ff	I	~~Lampart Christian~~ Witw. Anna Lampart sel. Erben	Zürichstrasse Frankenallee	19 Wohn- u. Geschäftshaus & Schreinerwerkstätte	1	1		1			~~12,000~~	1919 in IV. Kl.	
47	gg		Stoll Moriz Gedeon Singer Frau	"	36 Wohnhaus	1			1			~~59,000~~		
47	hh		~~Schmid August~~ ~~Lang Jakob~~ ~~Wahl Friedrich~~ ~~Gebr. Dr. Carl, Hedwig Jakob~~ ~~Erbe Hch.~~	"	38/40 Wohnhaus	1			1			~~55000~~		
47	ii		Allgem. Konsumverein Zürichst.		50 Wohnhaus	1			1			~~86,500~~		
47	kk kk I		Suter Xav. Witwe	Werkstrasse	21 Wohnhaus Nebengebäude mit Werkstatt	1 1			1 Holzzement			~~42,000~~ 14,000		
												241,500		

Veränderung der Versicherungssummen für die

Erste Klasse. 19 15	19 16	19 18	19	19	19	Zweite Klasse. 19	19	19	19	19	19	Dritte Klasse. 19	19	19	19
		~~45,000~~													
	R.Z.	67,000													
92000	R.Z	~~115,000~~													
48500	Z	60,000													
50,000	Z	~~62,500~~													
		~~14,000~~													

Staatsarchiv Luzern A 1143/41

Nro.	Lit.	Folio des Grundbuches	Eigentümer	Benennung der Strasse oder Liegenschaft		Benennung der Gebäude	Bauart Stein	Bauart Riegel	Bauart Holz	Dachung Ziegel	Dachung Stroh	Dachung Schindeln	Versicherungssummen I. Klasse Franken	II. Klasse Franken	III. Klasse Franken	Veränderung der Versicherungssummen für die Erste Klasse 1916	1918	1922	19	19	19	Zweite Klasse 19	19	19	19	19	19	Dritte Klasse 19	19	19	19
47	ll		Huwyler ~~Gebr.~~ Josef	Maihofstraße	4	Haus	1			1			~~30000~~			Z	~~37,000~~	65.000													
	ll	I				Nebengebäude	1			Asphalt			~~1000~~				~~1,300~~	2.000													
47	mm		Garlando Francesco	Zürichstraße	47	Haus	1			1			~~55000~~			Z	71.000														
47	nn		Rahmi Robert	"	49	Haus m. Werkstätten, Anbau	1			1			~~50000~~			~~55,000~~ Z	66,000														
47	oo		Einwohnergemeinde Luzern, ~~(Knabenschulfond)~~	Maihofstr.	18	Haus	1			1			~~22000~~			Z	38.000														
47	pp		Tschümperlin - Haas Wwe. ~~Furrer Franz Jos. Sohn~~	"	20	Haus	1			1			~~25000~~			Z	32.000														
47	qq		Hürlimann - Ottiger frau Rosa ~~Ottiger Joseph Witwe~~ ~~Ottiger Jos.~~	"	22	Haus	1			1			~~18000~~			Z	23.000														
													201000																		

Staatsarchiv Luzern A 1143/41

Nro.	Lit.	Folio des Grundbuches	Eigentümer	Benennung der Strasse oder Liegenschaft		Benennung der Gebäude	Bauart Stein	Bauart Riegel	Bauart Holz	Dachung Ziegel	Dachung Stroh	Dachung Schindeln	Versicherungssummen I. Klasse Franken	II. Klasse Franken	III. Klasse Franken
47	rr		Hofstetter Felix	Kirchfeldstrasse	24	Wohnhaus	1			1			~~32,000~~		
47	ss	I	Hofstetter Felix	„	26	Waschhaus	1			1			~~2500~~		
47	ss	I	~~Lang Samuel~~ ~~Egli Friedrich~~ ~~Gehrke Dr. Paul Hellmuth Jakob~~ ~~Fischer otto~~ Schmid August	Bernerstrasse	21	Wohnhaus	1			Ziegel			~~20,000~~		
47	tt		Lustenberger Jos.	Kirchfeldstrasse	6	Wohnhaus	1			1			~~30,000~~		
47	uu		Hofstetter Franz	„	8	Wohnhaus	1			1			~~35,000~~		
47	vv		Koller, Arziger Frau	Zürichstrasse	67	Wohnhaus	1			1			~~48,000~~		
													163,500		

Veränderung der Versicherungssummen für die Erste Klasse. 19 18	1922	19	19	19	19	Zweite Klasse. 19	19	19	19	19	19	Dritte Klasse. 19	19	19	19
Z ~~28,500~~															
Z ~~3200~~															
Z ~~26,000~~															
Z ~~46,000~~	80,000														
Z ~~45,500~~															
Z ~~42,000~~															

Staatsarchiv Luzern A 1143/41

Nro.	Lit.	Folio des Grundbuches	Eigentümer	Benennung der Strasse oder Liegenschaft		Benennung der Gebäude	Bauart Stein	Bauart Riegel	Bauart Holz	Dachung Ziegel	Dachung Stroh	Dachung Schindeln	Versicherungssummen I. Klasse Franken	Versicherungssummen II. Klasse Franken	Versicherungssummen III. Klasse Franken	Veränderung der Versicherungssummen für die Erste Klasse 1918	Erste Klasse 1921	Erste Klasse 19	Erste Klasse 19	Erste Klasse 19	Erste Klasse 19	Zweite Klasse 19	Zweite Klasse 19	Zweite Klasse 19	Zweite Klasse 19	Zweite Klasse 19	Zweite Klasse 19	Dritte Klasse 19	Dritte Klasse 19	Dritte Klasse 19	Dritte Klasse 19
47	ww		Walther ~~Valentin~~ Decker Wwe. & Kinder	Zürichstraße	69	Haus	1			1			~~37,000~~			48,000															
47	xx		Bühlmann Friedrich	"	42	Haus (Blumenhof)	1			1			80,000			Z ~~[illegible]~~	130,000														
47	yy	I	Kling-~~Joh.~~ Imbach Wwe. Katherina & Kling Geschwister	"	28	Haus	1			1			~~45,000~~			Z 56,500															
47	yy	II	Eisenhut, Müller Frau	"	30	Haus	1			1			~~36,000~~			Z 46,000															
47	yy	III	Brosy Kilian	"	32	Haus	1			1			55,000			71,000															
47	zz		~~Bernet, Hurter Frau~~ Albiser F. Fürsprech	"	52	Haus	1			1			60,000			R Z 78,000															
													313,000																		

Staatsarchiv Luzern A 1143/41

Nro.	Lit.	Folio des Grundbuches	Eigentümer	Benennung der Strasse oder Liegenschaft	Benennung der Gebäude	Bauart Stein	Bauart Riegel	Bauart Holz	Dachung Ziegel	Dachung Stroh	Dachung Schindeln	Versicherungssummen I. Klasse Franken	Versicherungssummen II. Klasse Franken	Versicherungssummen III. Klasse Franken
47	zz	I	~~Lötscher, Zweichen~~ Hodel-Lötscher Frau Marie	Zweibrückstr. Flurkurstr.	4 63 Gebäude	1			1			~~33000~~		
47	zz	II	Zweichen Jos.	"	6 Gebäude	1			1			~~20000~~		
47	zz	III	Lötscher Oskar	Zweibrückstrasse	3 Gebäude	1			1			~~26000~~		
47	zz	IV	Mayer Gebr.	"	5 Gebäude	1			1			~~46000~~		
47	zz	V	~~Schnider Walter~~ Berchtold Heinrich Kant. Luzern i. Ob.	Zürichstrasse	71 Gebäude	1			1			~~50000~~		
47	zz	VI	Schwegler Balthasar	"	73 Gebäude	1			1			43000		
												138000		

Veränderung der Versicherungssummen für die																
Erste Klasse.							Zweite Klasse.						Dritte Klasse.			
19 18	19	19	19	19	19	19	19	19	19	19	19	19	19	19	19	19
Z ~~42.500~~																
Z ~~40000~~																
Z ~~33.500~~																
Z 32.000																
Z ~~65.000~~																
~~56.000~~																

Staatsarchiv Luzern A 1143/41

Nro.	Lit.	Folio des Grundbuches	Eigentümer	Benennung der Strasse oder Liegenschaft		Benennung der Gebäude	Bauart Stein	Bauart Riegel	Bauart Holz	Dachung Ziegel	Dachung Stroh	Dachung Schindeln	Versicherungssummen I. Klasse Franken	Versicherungssummen II. Klasse Franken	Versicherungssummen III. Klasse Franken	Veränderung der Versicherungssummen für die Erste Klasse. 1914	1918	1918	19	19	19	Zweite Klasse. 19	19	19	19	19	19	Dritte Klasse. 19	19	19	19
47	zz	VII	Strommayer Fritz ~~Würsch Gottfr.~~	Zürichstraße	79	Haus	1			1			~~50,000~~			~~65,000~~	~~61,000~~ Z	67,000													
47	zz	VIII	Würsch Gottfr.	"	81	Haus	1			1			50,000				Z	65,000													
47	zz	IX	Stromayer Friedrich	"	83	Haus	1			1			50,000				Z	65,000													
													150,000																		

Staatsarchiv Luzern A 1143/41

Nro.	Lit.	Folio des Grundbuches	Eigentümer	Benennung der Strasse oder Liegenschaft	Benennung der Gebäude	Bauart Stein	Bauart Riegel	Bauart Holz	Dachung Ziegel	Dachung Stroh	Dachung Schindeln	Versicherungssummen I. Klasse Franken	Versicherungssummen II. Klasse Franken	Versicherungssummen III. Klasse Franken

Veränderung der Versicherungssummen für die															
Erste Klasse.						Zweite Klasse.						Dritte Klasse.			
19	19	19	19	19	19	19	19	19	19	19	19	19	19	19	19

Staatsarchiv Luzern A 1143/41

Nro.	Lit.	Folio des Grundbuches	Eigentümer	Benennung der Strasse oder Liegenschaft		Benennung der Gebäude	Bauart Stein	Bauart Riegel	Bauart Holz	Dachung Ziegel	Dachung Stroh	Dachung Schindeln	Versicherungssummen I. Klasse Franken	Versicherungssummen II. Klasse Franken	Versicherungssummen III. Klasse Franken	Veränderung der Versicherungssummen für die Erste Klasse 1915	1918	1922	19	19	19	Zweite Klasse 19	19	19	19	19	19	Dritte Klasse 19	19	19	19
48			Spiess Traugott	Zürichstraße	24	Haus	1			1			~~90,000~~			~~142000~~	177,000														
	a					Gartenhaus			1	1			~~20,000~~			~~27000~~	33,000														
	b					Oekonomiegebäude	1			1			~~13,000~~			~~18000~~	22,500														
48	I					Pflanzenhaus	1			Glas			~~7,500~~			~~8000~~	10,000														
48	c		Bossert Robert	Fluhmattstraße	54 52	Haus (Wesemlinblick)	1			1			~~30000~~			Z	39,000														
48	c	I	Bossert Robert	"		Haus (Titlisblick)	1			1			~~36,000~~			Z	46,000														
48	c	II	Kottmann ~~Martin~~ Meier Wwe und Kottmann Schwestern	Steinbruchstraße		Haus mit Anbau (Engelburg)	1			1			~~82,000~~			Z	~~[illegible]~~	Z 120,000													
48	c	III	Renggli ~~Karl~~ Rast Wwe und Renggli Geschwister	"	7b	Haus (Sonnenfels)	1			1			~~37,000~~			Z	[illegible]														
													315,500																		

Staatsarchiv Luzern A 1143/41

Nro.	Lit.	Folio des Grundbuches	Eigentümer	Benennung der Strasse oder Liegenschaft		Benennung der Gebäude	Bauart Stein	Bauart Riegel	Bauart Holz	Dachung Ziegel	Dachung Stroh	Dachung Schindeln	Versicherungssummen I. Klasse Franken	Versicherungssummen II. Klasse Franken	Versicherungssummen III. Klasse Franken	Veränderung der Versicherungssummen für die Erste Klasse 1918	Erste Klasse 19	Erste Klasse 19	Erste Klasse 19	Erste Klasse 19	Erste Klasse 19	Zweite Klasse 19	Zweite Klasse 19	Zweite Klasse 19	Zweite Klasse 19	Zweite Klasse 19	Zweite Klasse 19	Dritte Klasse 19	Dritte Klasse 19	Dritte Klasse 19	Dritte Klasse 19
48	c	IV	~~Brügger, Spiess Frau~~ ~~Habermacher Joh. Georg~~ Schwarz Johann	Steinenstraße	27	Haus	1			1			~~19,000~~			Z 24,500															
48	c	V	Vallaster Jos.	"	29	Haus R.Z.	1			1			~~35,000~~			Z 46,000															
48	d		Einwohnergemeinde Luzern ~~Baumgartner Kasp.~~ ~~Lang Wwe & Baumgartner Gerh.~~	Friedentalstr.	9	Haus	1			1			~~25,000~~			Z 36,000															
48	d	I	Einwohnergde. Luzern ~~Baumgartner Kasp.~~ ~~Lang Wwe & Baumgartner Gerh.~~ " " ~~Geschwister~~ Ritter	"	1a	Stallgebäude mit Wohnung	1			1			~~15,000~~			Z 24,000															
48	e		Bernet Alois	Zürichstraße	56	Haus	1			1			~~45,000~~			Z 58,500															
	e	I				Oekonomiegebäude	1	1		1			~~4,500~~			Z 5,800															
48	f		Bölsterli Jos.	"	58	Haus	1			1			~~45,000~~			Z 58,500															
													188,500																		

Staatsarchiv Luzern A 1143/41

Nro.	Lit.	Folio des Grundbuches	Eigentümer	Benennung der Strasse oder Liegenschaft		Benennung der Gebäude	Bauart Stein	Bauart Riegel	Bauart Holz	Dachung Ziegel	Dachung Stroh	Dachung Schindeln	Versicherungssummen I. Klasse Franken	Versicherungssummen II. Klasse Franken	Versicherungssummen III. Klasse Franken	Veränderung der Versicherungssummen für die Erste Klasse 1914	Erste Klasse 1918	Erste Klasse 19	Erste Klasse 19	Erste Klasse 19	Erste Klasse 19	Zweite Klasse 19	Zweite Klasse 19	Zweite Klasse 19	Zweite Klasse 19	Zweite Klasse 19	Zweite Klasse 19	Dritte Klasse 19	Dritte Klasse 19	Dritte Klasse 19	Dritte Klasse 19
48	g		Wangler Jos. Ulrich	Steinenstraße	19	Haus	1			1			~~21,000~~				27,000														
48	h		~~Dürst, Schwegler Heinr.~~ Wettergel Heinrich	"	17	Haus, Stallung u. Remise	1			1			~~15,000~~			Z	19,500														
48	i		Hochstrasser Joh.	~~Steinbruchstr.~~ Fluhmattstr.	~~10~~ 55	Haus	1			1			~~40,000~~			~~50,000~~ Z	65,000														
48	k		~~Bucher, Rüttimann Jos.~~ Karthaus-Bucher Frau	Zürichstraße	68	Haus, Keller u. Oekonomiegebäude	1			1			~~100,000~~			R.Z.	130,000														
48	l		Dürst Heinrich	Steinenstraße	15	Haus	1			1			~~13,000~~				23,000														
48	m		Koch Joh. Bapt.	"	21	Haus	1			1			~~13,000~~			Z	17,000														
													207,000																		

Staatsarchiv Luzern A 1143/41

Nro.	Lit.	Folio des Grundbuches	Eigentümer	Benennung der Strasse oder Liegenschaft		Benennung der Gebäude	Bauart Stein	Bauart Riegel	Bauart Holz	Dachung Ziegel	Dachung Stroh	Dachung Schindeln	Versicherungssummen I. Klasse Franken	II. Klasse Franken	III. Klasse Franken	Veränderung der Versicherungssummen für die Erste Klasse 1918	1918	1922	19	19	19	Zweite Klasse 19	19	19	19	19	19	Dritte Klasse 19	19	19	19
48	n		Landolt ~~Jakob~~ Eckardt Frau ~~Hellmann Karl~~	Steinenstraße	23	Haus	1			1			~~14,000~~				18,000														
48	o		Schweiz. Bundesbahnen ~~Köllmann Karl~~	"	25	Haus	1			1			~~9,500~~				21,000														
48	p		Einwohnergde. Luzern ~~Baumgartner Kasp.~~ ~~Kaug Wwe~~ " " ~~Geschwister~~	Friedenthalstr.	7	Haus	1			1			~~24,000~~			Z	38,000														
48	q		Meyer Joh.	Zürichstraße	54	Haus mit Anbau	1			1			~~24,000~~			Z	~~31,000~~	Z 40.000													
48	r		Niedermair Adolf ~~Gilli, Achermann Wwe.~~	Friedenthalstr.	12	Haus	1			1			~~14,000~~			Z	18,000														
	r I					Oekonomiegebäude			1	1						1,2 Z	1,200														
48	s		~~Eberli Jos.~~ Häfliger Jos.	Steinbruchstr.	16	Haus	1			Schiefer			55,000			Z	77,000														
													140,500																		

Staatsarchiv Luzern A 1143/41

Nro.	Lit.	Folio des Grundbuches	Eigentümer	Benennung der Strasse oder Liegenschaft	Benennung der Gebäude	Bauart Stein	Bauart Riegel	Bauart Holz	Dachung Ziegel	Dachung Stroh	Dachung Schindeln	Versicherungssummen I. Klasse Franken	Versicherungssummen II. Klasse Franken	Versicherungssummen III. Klasse Franken
48	t		Anderhub Peter	Schmiedgasse	8 Haus	1			1			~~28,000~~		
	t	I			Werkstätten	1			1			~~2,000~~		
48	u		~~Boos Johann~~ Hohenfeser ~~Jos. Ant. Lehen~~ Boos Wwe	"	6 Haus	1			1			~~30000~~		
	u	I			Werkstattgebäude	1			1			~~2,500~~		
	u	II			Dito	1			1			~~2,500~~		
			~~Lampart-Victor Wtwe~~ Lampart Christian											
48	v			Dorfkreuzgasse	15 Haus m. Scheune u. Anbau	1			1				Vide II. Klasse!	
	v	I		"	17 Werkstätte u. Waschhaus									
					Einzelgebäude	1			1				Vide IV. Klasse!	
48	w		Rölli ~~Ingenieur Wwe.~~	Schmiedgasse	26									
				Dorfkreuzgasse	21 Haus	1			1			~~28,000~~		
48	x		Kopp Vital, Professor	"	XX Haus	1			1			~~34,000~~		
												122,000		

Veränderung der Versicherungssummen für die

Erste Klasse. 19 17	19 18	19	19	19	19	Zweite Klasse. 19	19	19	19	19	19	Dritte Klasse. 19	19	19	19
Z	30,000														
Z	2,500														
D	29,000														
D	3,200														
D	3,200														
Z	36,000														
D	44,000														

Staatsarchiv Luzern A 1143/41

Nro.	Lit.	Folio des Grundbuches	Eigentümer	Benennung der Strasse oder Liegenschaft		Benennung der Gebäude	Bauart Stein	Bauart Riegel	Bauart Holz	Dachung Ziegel	Dachung Stroh	Dachung Schindeln	Versicherungssummen I. Klasse Franken	Versicherungssummen II. Klasse Franken	Versicherungssummen III. Klasse Franken	Veränderung der Versicherungssummen für die Erste Klasse 1918	Erste Klasse 1923	Erste Klasse 19	Erste Klasse 19	Erste Klasse 19	Erste Klasse 19	Zweite Klasse 19	Zweite Klasse 19	Zweite Klasse 19	Zweite Klasse 19	Zweite Klasse 19	Zweite Klasse 19	Dritte Klasse 19	Dritte Klasse 19	Dritte Klasse 19	Dritte Klasse 19
48	y		~~Breitschmid Max u. Erna~~	Steinbruchstr.	13	Haus	1			1			~~16000~~			Z 21,000															
	y	I	Camanini = Abegg Wwe			Waschhaus	1			Hzemt.			~~2000~~			2,500															
48	z		Bierbrauerei Spies A.G.	Zürichstraße	22	Remise m. Wohnungen, Stallgebäude " " u. angebaut. Magazin mit Wohnungen	1			1			~~115000~~			Z ~~149,000~~	Z	200,000													
48	z	I	Spiess Traugott	Denkmalstr.	1	Haus	1			1			~~52000~~			Z ~~67,000~~	Z	95,000													
48	z	II	Spiess Traugott	"	3	Haus	1			1			~~50000~~			Z ~~[illegible]~~	Z	87,000													
48	z	III	Spiess Traugott	"	5	Haus	1			1			~~44000~~			Z ~~[illegible]~~	Z	84,000													
48	z	IV	Spiess Traugott ~~Brügger, Spiess Frau~~	"	7	Haus	1			1			~~42000~~			Z ~~[illegible]~~	Z	82,000													
													321,000																		

Staatsarchiv Luzern A 1143/41

Nro.	Lit.	Folio des Grundbuches	Eigentümer	Benennung der Strasse oder Liegenschaft		Benennung der Gebäude	Bauart Stein	Bauart Riegel	Bauart Holz	Dachung Ziegel	Dachung Stroh	Dachung Schindeln	Versicherungssummen I. Klasse Franken	II. Klasse Franken	III. Klasse Franken	Veränderung der Versicherungssummen für die Erste Klasse 1917	1918	1918	1923	19	19	Zweite Klasse 19	19	19	19	19	19	Dritte Klasse 19	19	19	19
48	z	V	Spiess Trangott ~~Bierbrauerei Spiess A.G.~~	Denkmalstr.	9	Haus	1			1			~~38,000~~				Z	~~49,000~~	Z 85,000												
48	z	VI	~~Kaufmann Leonhard~~ Elbrich Gebr.	Friedenthalstr.	10	Haus	1			1			~~19,000~~				Z	24,500													
48	z	VII	Einwohnergde. Luzern ~~Baumgartner Kasp~~ Lang Fried. " " Geschwister	Steinbruchstr.	2a	Haus o. Wagenschuppen	1			1			~~27,000~~				Z ~~F~~	39,000													
48	z	VIII	~~Kaufmann Leonhard Lenzlinger Emil~~ Elbrich Gebr.	Friedenthalstr.	10	Werkstattgebäude mit Wohnung	1			1			~~18,000~~				Z	23,000													
	z	IX		"	10	Oekonomiegebäude		1	1	1							~~700~~	800													
48	aa		Vallaster Jos.	Zürichstraße	62	Haus ~~R.Z.~~	1			1			~~135,000~~				Z	175,000													
48	bb		Vallaster Jos.	"	64	Haus ~~R.Z.~~	1			1			~~112,000~~				Z	145,000													
	bb	I				Hofgebäude	1			Holzzement						5000	Z	5,500													
													349,000																		

Staatsarchiv Luzern A 1143/41

Nro.	Lit.	Folio des Grundbuches	Eigentümer	Benennung der Strasse oder Liegenschaft		Benennung der Gebäude	Bauart Stein	Bauart Riegel	Bauart Holz	Dachung Ziegel	Dachung Stroh	Dachung Schindeln	Versicherungssummen I. Klasse Franken	Versicherungssummen II. Klasse Franken	Versicherungssummen III. Klasse Franken	Veränderung der Versicherungssummen für die Erste Klasse 1914	1917	1918	1923	19	19	Zweite Klasse 19	19	19	19	19	19	Dritte Klasse 19	19	19	19
48	cc		~~Isaak Franz~~ Sigrist Heinrich	Bergstraße	23	Haus	1			1			~~27,000~~				~~32,000~~ Z	35,000													
48	dd		Stiegeler Emil	„	25	Haus	1			1			~~53,000~~				Z	68,000													
48	ee		Figi „ Dolder Jakob	„	28	Haus	1			1			~~60,000~~			~~68,000~~	R. Z.	88,000													
48	ff		Steffen Joh.	„	26 22	Haus	1			1			~~20,000~~				Z	26,000													
48	gg		~~Dätwiler~~ „ ~~Schenker Louis~~ Gebr. Schumacher Rudolf	„	20	Haus	1			1			~~45,000~~				Z	~~[illegible]~~	Z 62,000												
48	hh		Steffen Jost	„		Haus	1			1			~~35,000~~				Z	45,000													
													240,000																		

Staatsarchiv Luzern A 1143/41

Nro.	Lit.	Folio des Grundbuches	Eigentümer	Benennung der Strasse oder Liegenschaft		Benennung der Gebäude	Bauart Stein	Bauart Riegel	Bauart Holz	Dachung Ziegel	Dachung Stroh	Dachung Schindeln	Versicherungssummen I. Klasse Franken	Versicherungssummen II. Klasse Franken	Versicherungssummen III. Klasse Franken	Veränderung der Versicherungssummen für die Erste Klasse 1914	1915	1916	1918	1920	1921	I ~~Zweite~~ Klasse 1924	19	19	19	19	19	Dritte Klasse 19	19	19	19
48	ii		Edelmann Lebrecht ~~Grüter „Frank Frau~~	Fluhmattstr.	25	Haus	1			1			~~36000~~			~~43000~~		Z	55000												
48	kk		~~Grüter Frank Frau~~ Schärli-Ott. Jakob	„	27	Haus	1			1			~~30000~~			36000		Z	46000												
48	ll		Troxler Emil	„	41	Haus	1			1						65000		Z	77000												
48	mm		~~Ammann Emil & Konrad~~ Alig Georg	„	47	Haus	1			1						~~8000~~	25000	Z	31000												
48	nn		~~Ammann Emil & Konrad~~ Alig Georg	„	45	Haus	1			1						~~8000~~	25000	Z	31000												
48	oo		Marfurt Albert ~~Ammann Emil & Konrad~~	Bergstrasse		Haus	1			1								30,000	Z	37500												
48	pp		Lüholzer Fridor	Bergstr.	24	Haus	1			1								Z		~~26.000~~	50,000										
48	qq		Eggstein Roderich	Bergstrasse	14	Haus	1			1												30.000									
													66000																		

Staatsarchiv Luzern A 1143/41

Nro.	Lit.	Folio des Grundbuches	Eigentümer	Benennung der Strasse oder Liegenschaft	Benennung der Gebäude	Bauart Stein	Bauart Riegel	Bauart Holz	Dachung Ziegel	Dachung Stroh	Dachung Schindeln	Versicherungssummen I. Klasse Franken	Versicherungssummen II. Klasse Franken	Versicherungssummen III. Klasse Franken

Veränderung der Versicherungssummen für die															
Erste Klasse.						Zweite Klasse.						Dritte Klasse.			
19	19	19	19	19	19	19	19	19	19	19	19	19	19	19	19

Staatsarchiv Luzern A 1143/41

Nro.	Lit.	Folio des Grundbuches	Eigentümer	Benennung: der Strasse oder Liegenschaft	Benennung: der Gebäude	Bauart: Stein	Bauart: Riegel	Bauart: Holz	Dachung: Ziegel	Dachung: Stroh	Dachung: Schindeln	Versicherungssummen: I. Klasse Franken	Versicherungssummen: II. Klasse Franken	Versicherungssummen: III. Klasse Franken
			Spiess Franzott.											
49			~~Bierbrauerei Spiess Alg.~~	Hinterkirchen	25 Hsnrb	1			1			~~88,000~~		
			Renner, Müller Frau											
49	a.c.b		Müller, Buholzer Frau	"	23 Hsnrb	1			1			~~60,000~~		
49	c		Bossard Raymund	"	19 Hsnrb	1			1			~~32,000~~		
49	d		~~Baumeler Gottfr.~~ Schwaller Otto	"	11 Hsnrb	1			1			~~52,000~~		
49	e		Stegmann Rud.	"	9 Hsnrb	1			1			~~51,000~~		
49	f		Meth Blasius	"	7 Hsnrb	1			1			~~62,000~~		
49	f I		Gisler Johann Gärtner	Kirchmattstr.	Pflanzenhaus	massiv			Glas					
												346,000		

Veränderung der Versicherungssummen für die																	
Erste Klasse.						Zweite Klasse.						Dritte Klasse.					
1914	1918	19 19	19	19	19	19	19	19	19	19	19	19	19	19	19		
	Z	114,000															
	R Z	78,000															
~~43,000~~	Z	55,000															
	Z	67,000															
	Z	66,000															
	Z	10,000															
	1,500	1,500															

Staatsarchiv Luzern A 1143/41

Nro.	Lit.	Folio des Grundbuches	Eigentümer	Benennung der Strasse oder Liegenschaft	Benennung der Gebäude	Bauart Stein	Bauart Riegel	Bauart Holz	Dachung Ziegel	Dachung Stroh	Dachung Schindeln	Versicherungssummen I. Klasse Franken	Versicherungssummen II. Klasse Franken	Versicherungssummen III. Klasse Franken
			Buchdruckerei C. J. Bucher A. G.											
49	g		Bucher Karl	Zürichstrasse	5 Haus mit Anbau	1			1			130,000		
49	h		Krenzel Karl	„	15 Haus	1			1			~~22,000~~		
49	i		Rossard Raymund	„	Holzhaus	1			1			~~500~~		
49	k		Rossard Raymund	„	17 Haus	1			1			30,000		
49	l		Meth Blasius	„	21 Wohnhaus	1			1			36,000		
	l	I			19 Werkstatt mit Anbau	1			1			18,000		
	l	II			19 Wohnhaus	1			1			2,000		
												238,500		

Veränderung der Versicherungssummen für die

Erste Klasse. 19 18	19	19	19	19	19	Zweite Klasse. 19	19	19	19	19	19	Dritte Klasse. 19	19	19	19
R Z 169,000															
Z ~~28,000~~															
~~600~~															
Z ~~19,000~~															
Z ~~46,000~~															
Z ~~35,000~~															
~~1,500~~															

Staatsarchiv Luzern A 1143/41

Nro.	Lit.	Folio des Grundbuches	Eigentümer	Benennung der Strasse oder Liegenschaft		Benennung der Gebäude	Bauart Stein	Bauart Riegel	Bauart Holz	Dachung Ziegel	Dachung Stroh	Dachung Schindeln	Versicherungssummen I. Klasse Franken	Versicherungssummen II. Klasse Franken	Versicherungssummen III. Klasse Franken	Veränderung der Versicherungssummen für die Erste Klasse 1918	Erste Klasse 1918	Erste Klasse 19	Erste Klasse 19	Erste Klasse 19	Erste Klasse 19	Zweite Klasse 19	Zweite Klasse 19	Zweite Klasse 19	Zweite Klasse 19	Zweite Klasse 19	Zweite Klasse 19	Dritte Klasse 19	Dritte Klasse 19	Dritte Klasse 19	Dritte Klasse 19
49	m		~~Muth Blasius~~ Buchdruckerei C. J. Bucher A.G.	Zürichstraße	3	Haus mit Hallen-Anbau o. Terrasse	1			1			~~110000~~			Z	148,000														
	m	I				Hintergebäude	1			Hzcmt.			~~23000~~			Z	29,500														
	m	II				Trinkhalle			1	1			~~4000~~				5000														
	m	III				Pavillon			1	1			~~1,500~~				2,000														
49	o		Fink Geschw.	Steinbruchstr.		Haus mit Anbau	1			1			~~62,000~~			Z	80,000														
49	p		Ammann Gebr. Conrad und ~~Ammann~~ Emil	Friedenthalstr.	9a	Haus	1			1			~~40,000~~			Z	52,000														
49	p	I	~~Ammann~~ Gebr. Emil und Conrad	"	9a	Haus	1			1			~~30,000~~			Z	39,000														
	p	II	~~Ammann Gebrüder~~	"	9	Werkhütte			1	1						Z ~~2,000~~	2,200														
49	q		Ziegler Jos.	Steinenstraße	1	Haus m. Werkstatt	1			1			~~20,000~~				26,000														
													290,500																		

Staatsarchiv Luzern A 1143/41

Nro.	Lit.	Folio des Grundbuches	Eigentümer	Benennung der Strasse oder Liegenschaft	Benennung der Gebäude	Bauart Stein	Bauart Riegel	Bauart Holz	Dachung Ziegel	Dachung Stroh	Dachung Schindeln	Versicherungssummen I. Klasse Franken	Versicherungssummen II. Klasse Franken	Versicherungssummen III. Klasse Franken
49	r		Bachmann Ferd.	Rainmattstr.	3 Haus	1			1			~~24000~~		
49	s		Wwe Isenegger Witwe	Rainmattstr.	19 Haus	1			1			~~20000~~		
49	t		Huber ~~Gebr.~~ Bernhard	Rainmattstr.	Haus mit Werkstatt u. Holzschuppen	1			1			~~30000~~		
49	u		~~Staub Dr. Johs.~~ Jösch Fritz	Kirchmattstr.	18 Haus	1			1			~~38000~~		
49	v		Vogelsanger Friedr.	Rainmattstr.	Haus	1			1			~~36000~~		
49	w		~~Gisler Hermann~~ Wwe. Kuckelf a. R.	"	23 Haus	1			1			~~30000~~		
												178.000		

Veränderung der Versicherungssummen für die Erste Klasse.						Zweite Klasse.						Dritte Klasse.			
1916	19 ~~18~~	19	19	19	19	19	19	19	19	19	19	19	19	19	19
	32000														
Z	26000														
Z	32000														
Z	49000														
~~Z~~	~~32000~~														
Z	42,000	~~50000~~													

Staatsarchiv Luzern A 1143/41

Nro.	Lit.	Folio des Grundbuches	Eigentümer	Benennung der Strasse oder Liegenschaft		Benennung der Gebäude	Bauart Stein	Bauart Riegel	Bauart Holz	Dachung Ziegel	Dachung Stroh	Dachung Schindeln	Versicherungssummen I. Klasse Franken	II. Klasse Franken	III. Klasse Franken
49	x		Gisler Joh. Gärtner	~~Steinbruchstr.~~	~~45~~	Haus	1			1			~~42,000~~		
	I			Fluhmattstr.	22	Gewächshaus	massiv			Glas					
	II					Waschküche mit Anbau	1			Holzcement					
49	y		~~Küng Hans~~ Wüest Johann ~~Hüssy Frl. Marie~~	Zürichstraße	45a	Haus	1			1			~~15,000~~		
49	z		Brauerei Spiess A.G.	Brauereistraße		~~Eiskellerbaute~~ Vorratsräume		1		Hzcmt.			30,000		
49	z	I	~~Spiess Traugott~~	Steinbruchstr.	38	Doppelhaus	1			1			~~51,000~~		
49	z	II	Spiess Traugott	"	40	Doppelhaus	1			1			~~51,000~~		
													189,000		

Veränderung der Versicherungssummen für die

Erste Klasse. 1918	1918	1923	19	19	19	Zweite Klasse. 19	19	19	19	19	19	Dritte Klasse. 19	19	19	19
Z	~~54,000~~														
~~3,500~~	~~3,800~~														
~~3,000~~	~~3,000~~														
Z	~~12,500~~														
Z	~~[illegible]~~	Z 50,000													
Z	~~[illegible]~~	Z 72,000													
Z	~~[illegible]~~	Z 72,000													

Staatsarchiv Luzern A 1143/41

Nro.	Lit.	Folio des Grundbuches	Eigentümer	Benennung der Strasse oder Liegenschaft	Benennung der Gebäude	Bauart Stein	Bauart Riegel	Bauart Holz	Dachung Ziegel	Dachung Stroh	Dachung Schindeln	Versicherungssummen I. Klasse Franken	Versicherungssummen II. Klasse Franken	Versicherungssummen III. Klasse Franken

Veränderung der Versicherungssummen für die															
Erste Klasse.						Zweite Klasse.						Dritte Klasse.			
19	19	19	19	19	19	19	19	19	19	19	19	19	19	19	19

Staatsarchiv Luzern A 1143/41

Nro.	Lit.	Folio des Grundbuches	Eigentümer	Benennung der Strasse oder Liegenschaft		Benennung der Gebäude	Bauart Stein	Bauart Riegel	Bauart Holz	Dachung Ziegel	Dachung Stroh	Dachung Schindeln	Versicherungssummen I. Klasse Franken	Versicherungssummen II. Klasse Franken	Versicherungssummen III. Klasse Franken	Veränderung der Versicherungssummen für die Erste Klasse 1914	Erste Klasse 1918	Erste Klasse 1918	Erste Klasse 1919	Erste Klasse 19	Erste Klasse 19	Zweite Klasse 19	Zweite Klasse 19	Zweite Klasse 19	Zweite Klasse 19	Zweite Klasse 19	Zweite Klasse 19	Dritte Klasse 19	Dritte Klasse 19	Dritte Klasse 19	Dritte Klasse 19
× 50	f		Dann Karl	Zürichstraße	4	Haus m. Magazin, Photographie, Atelier u. Anbau	1		1	1			~~120,000~~				Z	156,000													
50	g		~~Knabenschulfonds~~ Einwohnergemeinde	"	6	~~Haus~~ Amtsgerichtsgebäude	1			1			~~60,000~~					~~84,000~~	Z	86,000												
50	g	I	Amlehn Paul, Bildhauer Fursee	Löwenstr	15	Ausstellungspavillon	1			1							~~8,000~~	8,000													
50	n		~~Kneip Emil~~ Teply Georg	Zürichstr.	1	Haus R.	1			1			~~190,000~~			R	Z	210,000													
× 50	o		Schindler R. u. Karl	Museggstraße	2	Hotel de la Paix	1			1			~~330,000~~					350,000													
× 50	o	I				Garage u. Wäscherei-Gebäude (ohne Masch.)	1			1			~~15,000~~					19,500													
50	p.		Martinek Joh.	"	4	Haus m. Anbauten	1			1						143,000	R. Z.	185,000													
50	q		Martinek Joh.	"	6	Haus	1			1						70,000	R. Z.	90,000													
	q	I				Hofgebäude	1			1						~~5000~~		6,500													
													715,000																		

Staatsarchiv Luzern A 1143/41

Nro.	Lit.	Folio des Grundbuches	Eigentümer	Benennung der Strasse oder Liegenschaft	Benennung der Gebäude	Bauart Stein	Bauart Riegel	Bauart Holz	Dachung Ziegel	Dachung Stroh	Dachung Schindeln	Versicherungssummen I. Klasse Franken	Versicherungssummen II. Klasse Franken	Versicherungssummen III. Klasse Franken	Veränderung der Versicherungssummen für die Erste Klasse 1914	1915	1918	19	19	19	Zweite Klasse 19	19	19	19	19	19	Dritte Klasse 19	19	19	19
50	r		~~Luter Frei Frau~~ Renggli Albert	Unseggstrasse 8	Haus	1			1							Z 180000	225000													
50	s		~~Kniep Emil~~ Muff Ant.	Unseggstr. 10	Haus	1			1						57000	Z	65000													
50	t		Schulthess, Kaufmann Frau	" 12	Haus R.Z.	1			1						110000	R.Z.	143000													
50	u		Mahler Jean	" 12a	Haus mit Anbau	1			1						134000	R.Z.	174000													
50	v		~~Kniep Emil~~ Teply Georg	Fluhmattstr. 2	Haus	1			1						65000	R.Z.	78000													
																	37,268,700				13,000						143000			
																			37,424,700											

Staatsarchiv Luzern A 1143/41

Nro.	Lit.	Folio des Grundbuches	Eigentümer	Benennung: der Strasse oder Liegenschaft	Benennung: der Gebäude	Bauart: Stein	Bauart: Riegel	Bauart: Holz	Dachung: Ziegel	Dachung: Stroh	Dachung: Schindeln	Versicherungssummen: I. Klasse Franken	Versicherungssummen: II. Klasse Franken	Versicherungssummen: III. Klasse Franken	Veränderung der Versicherungssummen für die: Erste Klasse. 19	19	19	19	19	19	Zweite Klasse. 19	19	19	19	19	19	Dritte Klasse. 19	19	19	19
50																													
50																													
50																													
50																													
50																													

Staatsarchiv Luzern A 1143/41

Nro.	Lit.	Folio des Grundbuches	Eigentümer	Benennung der Strasse oder Liegenschaft	Benennung der Gebäude	Bauart Stein	Bauart Riegel	Bauart Holz	Dachung Ziegel	Dachung Stroh	Dachung Schindeln	Versicherungssummen I. Klasse Franken	II. Klasse Franken	III. Klasse Franken
			~~Reinz Heinr.~~											
620			Weber, Wwl. Elise, Consorten	Rank	Haus	1		1	1			~~16000~~		
620	I		~~Meyer Fritz~~	"	Waschhaus mit kl. Wohnung	1	1		1					
620	a		Müller, Franziska Frau	"	Haus	1		1	1			~~50,000~~		
			~~Weidmann Karl~~											
620	b		Weidmann Karl	"	1 Haus	1		1	1			~~30000~~		
	b	I			Werkzeugschuppen	1			1			~~40,000~~		
	b	II			Werkhütte	1			1					
620	c		~~Maihofgenossenschaft Peter Edmund Müller~~ Peter Geschwister	Werkstrasse	30 Haus u. Scheune	1		1	1			~~35000~~		
620	d		Müller, Franziska Frau	Rank	Oekonomiegebäude	1			1			~~2000~~		
			Maihofgesellschaft											
620	e		~~Müglin, Koch Frau~~	Werkstrasse	47 Haus	1	1		1			~~42,000~~		
	f		~~zu~~ id		Holzschuppen			1	1			~~2000~~		
												~~207,000~~		

Veränderung der Versicherungssummen für die

Erste Klasse. 19 18	19 18	1923	19	19	19	Zweite Klasse. 19	19	19	19	19	19	Dritte Klasse. 19	19	19	19
Z	~~21,000~~														
~~1,500~~	~~1,500~~														
R.Z.	~~65000~~														
~~Z.~~	~~26,000~~	Z 40,000													
~~R.Z.~~	~~52,000~~														
~~Z~~	~~9,000~~	~~9000~~													
		~~54,000~~													
B	~~45,000~~														
Z.	~~2,500~~														

Nro.	Lit.	Folio des Grundbuches	Eigentümer	Benennung der Strasse oder Liegenschaft	Benennung der Gebäude	Bauart Stein	Bauart Riegel	Bauart Holz	Dachung Ziegel	Dachung Stroh	Dachung Schindeln	Versicherungssummen I. Klasse Franken	Versicherungssummen II. Klasse Franken	Versicherungssummen III. Klasse Franken
			Zimmermann, Müller-Frau											
620	g		Müller, Buholzer Frau	Weinhaldenstrasse	36 Wohnhaus m. Anbau	1			1			~~30000~~		
	g	I	Hofmann Wwe Ob		Oekonomiegebäude		1		1			~~2000~~		
			Hodel Jakob											
			Metzger Frau Spar											
620	h		~~Lustenberger Jos.~~	"	49 Wohnhaus	1			1			~~20000~~		
	h	I	~~Aberer Jos~~		Oekonomiegebäude	1			1			~~2000~~		
620	h	II	Brucco Fr. Jos.	"	Waschmittelschuppen		1		1			~~1500~~	1916 abgetragen	
620	i		Reinhard geb. Landolt Susanna	"	51 Wohnhaus	1			1			25000		
620	k		Lak. Widmer Susanna	"	53 Wohnhaus mit Anbau (Kindergebäude)	1			1			20000		
			Fisler Eug Susanna Rosine											
620	l		Eug Rudolf	"	38 Wohnhaus	1	1		1			11000		
	l	I	Stige	"	" Oekonomiegebäude	1			1					
												126500		

Veränderung der Versicherungssummen für die																	
Erste Klasse.						Zweite Klasse.						Dritte Klasse.					
19 15	19 18	19 21	19	19	19	19	19	19	19	19	19	19	19	19	19		
	~~40000~~ Z 66,000																
Z 1500																	
Z 26000																	
	9000																
Z 45000																	
Z 25000																	
Z 14000																	
1500 Z 2000																	

Staatsarchiv Luzern A 1143/41

Nro.	Lit.	Folio des Grundbuches	Eigentümer	Benennung der Strasse oder Liegenschaft	Benennung der Gebäude	Bauart Stein	Bauart Riegel	Bauart Holz	Dachung Ziegel	Dachung Stroh	Dachung Schindeln	Versicherungssummen I. Klasse Franken	Versicherungssummen II. Klasse Franken	Versicherungssummen III. Klasse Franken
620	m		Peter ~~Edouard~~ Müller Wwe und Geschwister	Werkstattrasse	Werkstätten		1		1			~~3,000~~		
620	n		Reinhard-Hofstetter Landolt Erben	"	55 Wohnhaus		1		1			~~7,000~~		
620	o		~~Peter Edouard Müller~~ ~~Wwe und~~ Geschwister	"	(12) Personalgebäude	1			1			~~1,000~~	Ins V. Kl. verl.	
620	p		Egli ~~Alois~~ Oskar	Rosenhügel	Wohnhaus	1			1			~~10,000~~		
620	q		Zöliger Karl	"	Wohnhaus	1			1			~~18,000~~		
620	r		~~Hrudicka Karl~~ ~~Estelmann Sebastian~~ ~~Perrone Lorenzo~~ Grunholzer Josef	" (Villa Clara)	Wohnhaus	1			1			~~20,000~~		
												67,000		

Veränderung der Versicherungssummen für die Erste Klasse. 19/15	19/16	19/17	19	19	19	Zweite Klasse. 19	19	19	19	19	19	Dritte Klasse. 19	19	19	19
		4,000													
	Z 9,000														

Nro.	Lit.	Folio des Grundbuches	Eigentümer	Benennung der Strasse oder Liegenschaft	Benennung der Gebäude	Bauart Stein	Bauart Riegel	Bauart Holz	Dachung Ziegel	Dachung Stroh	Dachung Schindeln	Versicherungssummen I. Klasse Franken	Versicherungssummen II. Klasse Franken	Versicherungssummen III. Klasse Franken
620	s		Aregger, Jos. Brunner Wa.	Wirtschaftsstrasse 7	Haus	1			1			~~17,000~~		
	s	I			Waschanzengebäude	1		1	1			~~2,000~~		
620	t		Vögelin Joh. Aug.	Kirchl	Haus	1			1			~~25000~~		
			Linden-Bund in Treib Lehmann syst. Häuser											
620	u		Meier Albert	"	Haus	1			1			~~30,000~~		
620	v		Meyer Albert	"	Haus	1			1			30000		
620	w		Aeppinger, Friedr.	"	Haus	1			1			~~30,000~~		
620	x		Meyer Albert	"	Haus	1			1			30,000		
												164000		

Veränderung der Versicherungssummen für die

Erste Klasse. 19 18	19 22	19	19	19	19	Zweite Klasse. 19	19	19	19	19	19	Dritte Klasse. 19	19	19	19
Z. 22,000															
Z. 2,500															
32,000															
Z. ~~32,000~~	Z 37.000														
Z. 39,000															
Z. 39,000															
Z. 39,000															

Staatsarchiv Luzern A 1143/41

Nro.	Lit.	Folio des Grundbuches	Eigentümer	Benennung der Strasse oder Liegenschaft		Benennung der Gebäude	Bauart Stein	Bauart Riegel	Bauart Holz	Dachung Ziegel	Dachung Stroh	Dachung Schindeln	Versicherungssummen I. Klasse Franken	Versicherungssummen II. Klasse Franken	Versicherungssummen III. Klasse Franken	Veränderung der Versicherungssummen für die Erste Klasse. 1918	19	19	19	19	19	Zweite Klasse. 19	19	19	19	19	19	Dritte Klasse. 19	19	19	19
620	y		~~Lang Otto~~ Tisch Mich.	Blumenrain		Haus	1			1			28,000			Z 36,000															
620	z		Maihofgenossenschaft	Maihofstraße	64	Haus	1			1			65,000			84,000															
620	aa		"	"	66	Haus	1			1			70,000			90,000															
620	bb		"	"	68	Haus	1			1			65,000			84,000															
620	cc		"	"		Haus	1			1			75,500			98,000															
620	dd		"	"		Haus	1			1			72,000			93,000															
													375,500																		

Staatsarchiv Luzern A 1143/41

Nro.	Lit.	Folio des Grundbuches	Eigentümer	Benennung der Strasse oder Liegenschaft	Benennung der Gebäude	Bauart Stein	Bauart Riegel	Bauart Holz	Dachung Ziegel	Dachung Stroh	Dachung Schindeln	Versicherungssummen I. Klasse Franken	Versicherungssummen II. Klasse Franken	Versicherungssummen III. Klasse Franken
620	ee		Maihofgenossenschaft	Wirtschaftsanstalt	Haus	1			1			~~75500~~		
			Blattner, Anderein We. Mathilde											
620	ff		Bieser Fritz e. Lol. Frieda Blattner.	Schwanenplatz	Haus	1			1				Wide IV.	Klasse!
620	gg		Blattner, Anderein We. Mathilde e. Frieda Blattner	"	Restaurationsgebäude	1			1				Wide IV.	Klasse!
620	hh		Goll & Cie.	Maihofstrasse	Werkstattgebäude	1		1	1					
620	hh I		Meyer Fritz, Baugeschäft	Maihofstr.	Materialschuppen I mit Anbauten			1	1					
	hh II				Materialschuppen II (3 teilig)			1	1					
	hh III				Materialschuppen III			1		Dachpappe				
620	II		"	"	Lagerschuppen			1	1					
620	ii		Meyer Josef Gipser	Rank	Werkhütte			1	1					
												75500		

Veränderung der Versicherungssummen für die

Erste Klasse. 19 18	19 18	1923	19	19	19	Zweite Klasse. 19	19	19	19	19	19	Dritte Klasse. 19	19	19	19
	98500														

Nro.	Lit.	Folio des Grundbuches	Eigentümer	Benennung der Strasse oder Liegenschaft	Benennung der Gebäude	Bauart Stein	Bauart Riegel	Bauart Holz	Dachung Ziegel	Dachung Stroh	Dachung Schindeln	Versicherungssummen I. Klasse Franken	Versicherungssummen II. Klasse Franken	Versicherungssummen III. Klasse Franken	Veränderung der Versicherungssummen für die Erste Klasse. 1918	19 18	1922	19	19	19	Zweite Klasse. 19	19	19	19	19	19	Dritte Klasse. 19	19	19	19
620	kk		~~Lustenberger Josef, Sem~~ Arnold Franz, Baugesch.	Rankhof	Stallgebäude			1	1						2,500	2,700														
620	ll		Arnold, Baugeschäft	Rankhof	Schuppen I			1	1								Z 1.600													
620	mm		Arnold, Baugeschäft	Rankhof	Schuppen II			1	1								Z 2.600													

Staatsarchiv Luzern A 1143/41

Nro.	Lit.	Folio des Grundbuches	Eigentümer	Benennung der Strasse oder Liegenschaft	Benennung der Gebäude	Bauart Stein	Bauart Riegel	Bauart Holz	Dachung Ziegel	Dachung Stroh	Dachung Schindeln	Versicherungssummen I. Klasse Franken	Versicherungssummen II. Klasse Franken	Versicherungssummen III. Klasse Franken	Veränderung der Versicherungssummen für die Erste Klasse 1918	Erste Klasse 1922	Erste Klasse 1924	Erste Klasse 19	Erste Klasse 19	Erste Klasse 19	Zweite Klasse 19	Zweite Klasse 19	Zweite Klasse 19	Zweite Klasse 19	Zweite Klasse 19	Zweite Klasse 19	Dritte Klasse 19	Dritte Klasse 19	Dritte Klasse 19	Dritte Klasse 19
621			Vogel Xav. ~~v. Sophie~~	Obermaihof	Haus	1		1	1			10000			~~30,000~~	Z 40.000														
621	a		Suter „Kretz Balz & Söhne	Maihof	Haus	1			1			36000			46,000															
621	b		~~Widmer Leonz~~ Gut Mart	Maihofstraße	Haus mit Restaurant	1			1			78000			Z 100,000															
621	c		Zgraggen Ernst & Mitbesitzer	„	Scheune m. Wohng.	1		1	1			14000			Z 18,000															
621	d		Gut ~~Rütter Jos.~~ Schwestern	„	Haus	1			1			23000			35,000															
	d I				Holzhaus			1	1								400													
621	e		Vogel Xav. ~~v. Sophie~~	Obermaihof	Scheune	1		1	1			4500			~~5,000~~	Z 14.000														
	f				~~Holz. d. Hühnerhaus~~ Holzschopf			1	1			500			~~—~~	Z 1.200														
												166000																		

Staatsarchiv Luzern A 1143/41

Nro.	Lit.	Folio des Grundbuches	Eigentümer	Benennung: der Strasse oder Liegenschaft	Benennung: der Gebäude	Bauart: Stein	Bauart: Riegel	Bauart: Holz	Dachung: Ziegel	Dachung: Stroh	Dachung: Schindeln	Versicherungssummen: I. Klasse (Franken)	Versicherungssummen: II. Klasse (Franken)	Versicherungssummen: III. Klasse (Franken)
621	g		Suter, Kretz: Balz & Söhne	Wohnhof	Wohnhaus u. Waschküche	1		1	1			~~9000~~		
	gI				Treibhaus	1			Glas					
621	h		Bierbrauerei Spiess A.G.	"	Wohnhaus			1	1			~~20000~~		
	i				Lagerkeller			1		1		~~3000~~		
	K				Stallungen und Nebengebäude								Vide III. Klasse!	
621	l		Vogel Xav. ~~& Sophie~~	Obermoosshof	Wohn- und Oekonomiegebäude	1			1			~~9000~~		
621	m		~~Beyer Anton, Wwe. Franziska~~ Kaufmann Albert	"	Wohnhaus	1			1			~~30000~~		
621	n		~~Mentasti Jos. Brauerei Gesellsch.~~ Meyer Adolf	"	Wohnhaus	1			1			~~48000~~		
621	o		Lustenberger ~~Muchley~~ Josefine	Untermoosshof	Wohnhaus	1			1			~~33000~~		
												136000		

Veränderung der Versicherungssummen für die

Erste Klasse.						Zweite Klasse.						Dritte Klasse.			
19 ~~17~~	19 ~~18~~	1922	1923	19	19	19	19	19	19	19	19	19	19	19	19
	11.500														
~~11.000~~	12.000														
Z	~~26.000~~														
Z	~~4000~~		5,000												
	~~5.000~~ Z 6.000														
Z	26.000														
Z	62.000														
Z	41.000														

Staatsarchiv Luzern A 1143/41

Nro.	Lit.	Folio des Grundbuches	Eigentümer	Benennung der Strasse oder Liegenschaft	Benennung der Gebäude	Bauart Stein	Bauart Riegel	Bauart Holz	Dachung Ziegel	Dachung Stroh	Dachung Schindeln	Versicherungssummen I. Klasse Franken	Versicherungssummen II. Klasse Franken	Versicherungssummen III. Klasse Franken	Veränderung der Versicherungssummen für die Erste Klasse 1914	Erste Klasse 1918	Erste Klasse 1922	Erste Klasse 19	Erste Klasse 19	Erste Klasse 19	Zweite Klasse 19	Zweite Klasse 19	Zweite Klasse 19	Zweite Klasse 19	Zweite Klasse 19	Zweite Klasse 19	Dritte Klasse 19	Dritte Klasse 19	Dritte Klasse 19	Dritte Klasse 19
621	p		Hodel Ernst	Obermaihof	Haus	1			1			~~26,000~~			~~30,000~~	39,000														
621	q		Grafeli Linus ~~Vogel Geschw. Xaver~~	Maihofstraße	Haus	1			1			~~27,000~~				35,000														
621	r		Boller Jakob	"	86 Haus	1			1			~~35,000~~				45,000														
621	s		~~Zgraggen Ernst~~ Scheyer Joachim	"	79 Haus	1			1			~~38,000~~			Z	56,000														
621	t		Müller, Andler We. Henriette ~~von Euw Bernard~~ und Müller Gebr.	"	87 Haus	1			1			~~20,000~~			Z ~~39,000~~	~~[illegible]~~	60,000													
621	u		Müller, Andler We. Henriette ~~von Euw Bernard~~ u. Müller Gebr.	"	89 Haus	1			1			~~26,000~~			Z ~~50,000~~	65,000														
												172000																		

Staatsarchiv Luzern A 1143/41

Nro.	Lit.	Folio des Grundbuches	Eigentümer	Benennung der Strasse oder Liegenschaft	Benennung der Gebäude	Bauart Stein	Bauart Riegel	Bauart Holz	Dachung Ziegel	Dachung Stroh	Dachung Schindeln	Versicherungssummen I. Klasse Franken	Versicherungssummen II. Klasse Franken	Versicherungssummen III. Klasse Franken	Veränderung der Versicherungssummen für die Erste Klasse 1914	1918	1920	19	19	19	Zweite Klasse 19	19	19	19	19	19	Dritte Klasse 19	19	19	19
621	v		Müller Gottfried	Ober-Maihof	Haus	/			/					—	~~27,000~~ Z	15,000														
621	w		Einwohnergemeinde Lützern	Maihofstr.	Unterstandsgeb. der Trambahn			/	/								2.000													

Staatsarchiv Luzern A 1143/41

Nro.	Lit.	Folio des Grundbuches	Eigentümer	Benennung der Strasse oder Liegenschaft	Benennung der Gebäude	Bauart Stein	Bauart Riegel	Bauart Holz	Dachung Ziegel	Dachung Stroh	Dachung Schindeln	Versicherungssummen I. Klasse Franken	Versicherungssummen II. Klasse Franken	Versicherungssummen III. Klasse Franken
622			Bierbrauerei Spiess A.G.	Neuhof	Gebäude		1		1			23000		
												23000		

Veränderung der Versicherungssummen für die

Erste Klasse.						Zweite Klasse.						Dritte Klasse.			
1918	1923	19	19	19	19	19	19	19	19	19	19	19	19	19	19
2 —	32,000														

Staatsarchiv Luzern A 1143/41

Nro.	Lit.	Folio des Grundbuches	Eigentümer	Benennung der Strasse oder Liegenschaft	Benennung der Gebäude	Bauart Stein	Bauart Riegel	Bauart Holz	Dachung Ziegel	Dachung Stroh	Dachung Schindeln	Versicherungssummen I. Klasse Franken	Versicherungssummen II. Klasse Franken	Versicherungssummen III. Klasse Franken
628			Burri ~~K. v. Otto~~ Elisabeth Josef	Lampenbingen	Haus			1	1			~~12,000~~		
	a				Scheune	1		1	x	Element		~~12,000~~		
	b				Waschhaus, Holzhaus c. Schweinstall			1	1			~~4000~~		
	c				Wohnhaus	1			1			~~2600~~		
	d		~~Burri Xav. sen.~~ Burri Fürstl. Josef		Wohnhaus	1			1			~~12,000~~		
												42,600		

Veränderung der Versicherungssummen für die

	Erste Klasse. 1918	1920	1922	19	19	19	Zweite Klasse. 19	19	19	19	19	19	Dritte Klasse. 19	19	19	19
Z.	15,500															
R-Z.	~~[illegible]~~	35.000														
Z.	5,000															
	3,400															
	~~[illegible]~~		Z 24,000													

Staatsarchiv Luzern A 1143/41

Nro.	Lit.	Folio des Grundbuches	Eigentümer	Benennung der Strasse oder Liegenschaft	Benennung der Gebäude	Bauart Stein	Bauart Riegel	Bauart Holz	Dachung Ziegel	Dachung Stroh	Dachung Schindeln	Versicherungssummen I. Klasse Franken	Versicherungssummen II. Klasse Franken	Versicherungssummen III. Klasse Franken
629			Alters„Asyl Luzern	Unterlöchli	Haus o. Holzhaus			1	1			11,000		
	a				Scheune			1	1			12,000		
												23,000		

Veränderung der Versicherungssummen für die

Erste Klasse. 1918	19	19	19	19	19	Zweite Klasse. 19	19	19	19	19	19	Dritte Klasse. 19	19	19	19
14,000															
15,500															

Staatsarchiv Luzern A 1143/41

Nro.	Lit.	Folio des Grundbuches	Eigentümer	Benennung der Strasse oder Liegenschaft	Benennung der Gebäude	Bauart Stein	Bauart Riegel	Bauart Holz	Dachung Ziegel	Dachung Stroh	Dachung Schindeln	Versicherungssummen I. Klasse Franken	Versicherungssummen II. Klasse Franken	Versicherungssummen III. Klasse Franken
630			Suidter Geschw.	Oberlöchli	Herrenhaus	1			1			~~40,000~~		
	a				Bauernhaus, Schopf c. Schweinstall	1		1	1			8,000		
	b				Scheune	1		1	1			18,000		
	c				Scheune	1		1	1			5,000		
	d				Brennerei c. Waschhaus			1	1			2,000		
												73,000		

Veränderung der Versicherungssummen für die

Erste Klasse. 1914	1918	1923	19	19	19	Zweite Klasse. 19	19	19	19	19	19	Dritte Klasse. 19	19	19	19
R Z ~~58,000~~	75,000														
Z	~~[illegible]~~	Z 15,000													
R Z	~~[illegible]~~	Z 45,000													
Z	6,500														
Z	2,500														

Staatsarchiv Luzern A 1143/41

Nro.	Lit.	Folio des Grundbuches	Eigentümer	Benennung der Strasse oder Liegenschaft	Benennung der Gebäude	Bauart Stein	Bauart Riegel	Bauart Holz	Dachung Ziegel	Dachung Stroh	Dachung Schindeln	Versicherungssummen I. Klasse Franken	Versicherungssummen II. Klasse Franken	Versicherungssummen III. Klasse Franken
631			Lustenberger Jos.	Ruflisberg	Haus mit Anbau			1	1			~~4500~~		
	a				Waschhaus			1	1			~~2000~~		
	aI				Schweineschemme	1		1	1					
	aII				~~Holzschopf~~ GVE. Gde.			1	1					
631	b		Schwob Karl	Ruflisberg	Haus (westlich)	1			1					
631	c		Merian Gottfr.	"	Haus (östlich)	1			1					
	d													
	e													
	f													
631	h		~~Schönholz Heinrich Erben~~ Zumbühl Hermann	Ruflisberg	Gemeinde Schopfmühle	Schmiede		nördl. 633 h	1		1			
	i													
												18000		

Veränderung der Versicherungssummen für die

Erste Klasse. 1915	1916	1918	1919	1920	1922	Zweite Klasse. 19	19	19	19	19	19	Dritte Klasse. 19	19	19	19
		R.Z. 15,000		30.000											
		R.Z. 18,000		26.000											
		7000		8.000											
		500		800											
~~10000~~	~~22,000~~	Z ~~27,000~~													
~~10000~~	~~22,000~~	25,000		Z	29.000										

Nro.	Lit.	Folio des Grundbuches	Eigentümer	Benennung der Strasse oder Liegenschaft	Benennung der Gebäude	Bauart Stein	Bauart Riegel	Bauart Holz	Dachung Ziegel	Dachung Stroh	Dachung Schindeln	Versicherungssummen I. Klasse Franken	II. Klasse Franken	III. Klasse Franken
			~~Schmiedmeyer Sybe. Geb. Vet. Wald v. Zeal~~											
632			~~Bucher & Spl. Luzern~~	Wällisof	Haus, Scheune p.									
					Scheunenstall			^	1			6000		
	a				Scheune	1		1	1			15000		
	b			im Wald	Remise	1			1			2000		
	c				Stall		1		1			13000		
	d				Gde Dpl.			/	/					
632	e		Kunkeler Josef & Fischer Jakob	Wesemlinstrasse 57	Haus	1	x		1					
632	g		Hürzeler Wilhelm	Mettenwylstr. 11	Haus	1			1					
632	f		Merian Gottfr.	Wesemlinstr	Haus									
633	x		Japke Eduard	Morgenweg 1	Haus	1			1					
	y		Stalder Werner	Landschaftstr. 21	Haus		1		1					
	z		Wehrmüller Josef	Landschaftstr. 9	Haus	1			1					
	aa		Elmiger Johann	Mettenwylstr. 4	Haus	1			1					
	bb		Allgemeiner Consumverein	Mettenwylstr. 5	Haus	1			1					
	cc		Zürcher Rudolf	Mettenwylstr. 7	Haus	1			1					
	dd		Frl. Marie Hodel	Rigiblickstr. 3	Haus	1			1					
	dd I				Garage	1			1					
												35000		

Veränderung der Versicherungssummen für die

Erste Klasse. 19 18	19 20	19 22	19 23	19 24	19	Zweite Klasse. 19	19	19	19	19	19	Dritte Klasse. 19	19	19	19
	9.000														
	33.000 R.L														
Z 1.500															
	25.000	Z 34.000													
	Z 2.000														
		Z													
		Z 60.000													
				45.000											
			Z 39.000												
				22.000											
				47.000											
				32.000											
				30.000											
				107.000											
				40.000											
				50.000											
				1.500											

Staatsarchiv Luzern A 1143/41

Nro.	Lit.	Folio des Grundbuches	Eigentümer	Benennung: der Strasse oder Liegenschaft	Benennung: der Gebäude	Bauart: Stein	Bauart: Riegel	Bauart: Holz	Dachung: Ziegel	Dachung: Stroh	Dachung: Schindeln	Versicherungssummen: I. Klasse Franken	Versicherungssummen: II. Klasse Franken	Versicherungssummen: III. Klasse Franken
			~~Lüthi-~~ wenigen Diver. in Einw. ~~Lüthi Jos. Wachtmeister~~											
633			~~Bucher Z. Hof. Luzern~~	Hinterm Wasserlein	Haus	1		1	1			~~15,000~~		
	a		wenn Einw. in Ormalt		Scheune Stall	1		1	1			~~10,000~~		
633	b		Stadler, Imbach Louis		Haus	1			1			~~40,000~~		
633	c		Kloster Wesemlin		Kirche	1			1			~~80,000~~		
	d				Kloster	1			1			~~120,000~~		
	d I				Doppelschenneigebäude	1			1					
	d II				Hühnerhaus			1	1					
633	e		~~Bucher Familie~~ Burri Kreszenz	Wasserlein	Haus	1			1			26,000		
633	f		Menzo Edmund	"	Haus	1			1			60,000		
	g				Werkstatt u. Holzschopf	1		1	1			4,000		
	h		Dambitz Albrich Wwe. geb. Joachim	Landschaft 17	Haus	1			1					
	i		Schärli-Bangerter Frau	"	Haus	1			1					
												355,000		

Veränderung der Versicherungssummen für die Erste Klasse.						Zweite Klasse.						Dritte Klasse.			
1918	19~~18~~	19~~20~~	19~~21~~	19~~22~~	19	19	19	19	19	19	19	19	19	19	19
	Z 12,500														
	RZ ~~12,000~~	~~48,000~~	~~57,000~~	105,000											
	Z 52,000														
	Z 100,000														
	Z 150,000														
	10,000 Z 7,000														
	~~200~~ Z 200														
	RZ ~~22,000~~ 47,000														
	Z ~~71,000~~														
	Z ~~5,000~~														
	Z 17,000														
	Z														
	Z ~~51,000~~ 56,000														

Staatsarchiv Luzern A 1143/41

Nro.	Lit.	Folio des Grundbuches	Eigentümer	Benennung der Strasse oder Liegenschaft	Benennung der Gebäude	Bauart Stein	Bauart Riegel	Bauart Holz	Dachung Ziegel	Dachung Stroh	Dachung Schindeln	Versicherungssummen I. Klasse Franken	Versicherungssummen II. Klasse Franken	Versicherungssummen III. Klasse Franken
633	k		Buchwalder Eduard	Wesemlinstr. 54	Haus	1			1					
	l		Bachmann Gottfried	52	Haus	1			1					
	m		Stiftung f. Wohnungsbau der schweiz. Unfallvers.-Anstalt	" 13	Haus	1			1					
	n		"	" 11	Einfamilien-Haus	1			1					
	o		"	" 9	" -Haus	1			1					
	p		"	" 7	" -Haus	1			1					
	q		"	" 5	" -Haus	1			1					
	r		"	" 3	" -Haus	1			1					
	s		"	" 1	" -Haus	1			1					
	t		"		Wohnhaus									
	u		Müller Josef	Landschaftstr.	Haus									
633 z-633dd siehe vorne nach 632 f	v		Ackermann Anton	do 11	Haus									
	w		Suter August	do	Haus									

Veränderung der Versicherungssummen für die

Erste Klasse.							Zweite Klasse.						Dritte Klasse.			
1921	1922	19	1923	19	19	19	19	19	19	19	19	19	19	19	19	19
Z ~~32,000~~		Z	36,000													
Z 28,000																
	Z 76,000															
	Z 25.000															
	Z 23,000															
	Z 23,000															
	Z 23,000															
	Z 25,000															
	Z 70.000															
	Z 30.000															
		Z														
		Z	46,000													
		Z	27.000													

Staatsarchiv Luzern A 1143/41

Nro.	Lit.	Folio des Grundbuches	Eigentümer	Benennung der Strasse oder Liegenschaft	Benennung der Gebäude	Bauart Stein	Bauart Riegel	Bauart Holz	Dachung Ziegel	Dachung Stroh	Dachung Schindeln	Versicherungssummen I. Klasse Franken	II. Klasse Franken	III. Klasse Franken
634			Ruckli Fzg. Jos. jun.	Rundmoosmatten	Haus		1		1			~~30,000~~		
	a		" " "		Scheune u. Schopf			1	1			~~10500~~		
	e		Ruckli Gebr. Rudolf & Carl		Haus	1		1	1			~~90000~~		
634	b		Pfetzoker Hermann ~~Gebr.~~ & Schwestern	Sulzbuzz	Fremdenpensionsgebäude	1			1			~~72000~~		
	c				Ökk. Gebäude u. Scheune	1	1		1			~~10,000~~		
	d													
	g				Villa Sulzbuzz	1		1	1			~~56000~~		
	H				Haus (Oekon.)	1			1			~~30000~~		
	m				Pavillon mit Anbau		1		1			~~62000~~		
	o				Anstalt		1		1			~~90,000~~		
	p				Chälet „Reseda"			1	Pfnfen			~~28000~~		
	q				Chälet „Serpolette"			1	"			~~8500~~		
	t				Pensionshaus	1	1		1			~~6000~~		
	v				Aussenbuca	1			1			~~94,000~~		
	w				Waschhaus	1			1			~~30,000~~		
634	k		Frank Konrad	Wurzbuin	Haus	1			Pfnfen			32000		
	i				Scheune	1		1	"			~~5000~~		
634	l		Amrein Jos. Geschw.	Rundmoosmatten	Haus		1		1			6,000		
	m				Villa Alpenrose	1		1	1			35000		
	w	I			Holzhaus	1			1			1600		
												542,500		

Veränderung der Versicherungssummen für die

Erste Klasse. 19/18	1922	1923	19	19	19	Zweite Klasse. 19	19	19	19	19	19	Dritte Klasse. 19	19	19	19
R.Z. ~~10,000~~	Z 50,000														
Z ~~4,800~~	Z 26,000														
Z ~~24,000~~	Z 30,000														
Z ~~72,000~~		Z 130,000													
~~13,000~~		18,000													
Z ~~72,000~~		Z 85,000													
Z ~~39,000~~		Z 45,000													
Z ~~67,000~~		Z 90,000													
Z ~~28,000~~		Z 40,000													
Z 36,000															
8,000															
6,000															
Z ~~120,000~~		Z 140,000													
Z ~~39,000~~		Z 43,000													
Z 44,000															
Z 6,500															
~~1,000~~ Z		Z 3,000													
~~—~~ Z		Z 60,000													
2,000 Z															

Staatsarchiv Luzern A 1143/41

Nro.	Lit.	Folio des Grundbuches	Eigentümer	Benennung der Strasse oder Liegenschaft	Benennung der Gebäude	Bauart Stein	Bauart Riegel	Bauart Holz	Dachung Ziegel	Dachung Stroh	Dachung Schindeln	Versicherungssummen I. Klasse Franken	II. Klasse Franken	III. Klasse Franken
634	x.		Schindler Rob.	Wesemlin	Wohnhaus	1			1			65000		
634	s		Ruckli-Steiner Frau Agathe, Ruckli Geschwister	Vorder-Wesemlin	Sommerhäuschen (beim Steigerweg)			1	1					
634	t													
634	u		Ruckli Franz Jos. jun.	Vorder-Wesemlin	Oekonomiegebäude	1			1					
	v, w.		siehe vorne (Felsberg)											
634	y		Berger A.	Abendweg 3	Wohnhaus									
	z													
634	zk		Stiftung für Wohnungsbau der schweiz. Unfallvers.-Anstalt,	Abendweg	Wohnhaus	1		1						
												65000		

Veränderung der Versicherungssummen für die																	
Erste Klasse.						Zweite Klasse.						Dritte Klasse.					
19 18	19 18	1922	19	19	19	19	19	19	19	19	19	19	19	19	19		
	34,000																
4.00	400																
10,000		Z 18,000															
		Z. 54,000															
		Z															
		Z 130,000															

Staatsarchiv Luzern A 1143/41

Nro.	Lit.	Folio des Grundbuches	Eigentümer	Benennung der Strasse oder Liegenschaft	Benennung der Gebäude	Bauart Stein	Bauart Riegel	Bauart Holz	Dachung Ziegel	Dachung Stroh	Dachung Schindeln	Versicherungssummen I. Klasse Franken	II. Klasse Franken	III. Klasse Franken
635			Sautier „Wolder Frau	Wasserlin	Wohnhaus	1	1		1			~~30,000~~		
	a				Scheune			1	1			~~23000~~		
	b				Trotte, Trotte, s.									
					Holzsitte	1			1			~~10000~~		
	c				Holzschopf b. Scheune	1			1			~~4500~~		
635	d		Meyer Joh., Pflasterm.	Wasserlinstrasse 13	Wohnhaus	1			1			~~50000~~		
			Adli Fischli Joseph.											
635	e		~~Gruter, Zimmermann &~~	„	15 Wohnhaus	1			1			32,000		
			Adli Fischli Joseph.											
635	f		Fischli Joseph	„ „	17 Wohnhaus	1			1			38,000		
635	g		Weingartner Xav. u. Rob.	„	19 Wohnhaus	1			1			42000		
												244,500		

Veränderung der Versicherungssummen für die

	Erste Klasse. 19~~18~~	1922	19	19	19	19	Zweite Klasse. 19	19	19	19	19	19	Dritte Klasse. 19	19	19	19
Z	~~45,000~~	66.000														
R.Z.	~~19,000~~	54.000														
Z	~~13,000~~	23.000														
Z	~~5,000~~	10.000														
Z	65000															
Z	42000															
Z	38000															
Z	~~42,000~~															

Staatsarchiv Luzern A 1143/41

Nro.	Lit.	Folio des Grundbuches	Eigentümer	Benennung der Strasse oder Liegenschaft	Benennung der Gebäude	Bauart Stein	Bauart Riegel	Bauart Holz	Dachung Ziegel	Dachung Stroh	Dachung Schindeln	Versicherungssummen I. Klasse Franken	Versicherungssummen II. Klasse Franken	Versicherungssummen III. Klasse Franken
635	h		Weingartner K. & Rob.	Kuhmattstrasse	21 Haus	1			1			~~42,000~~		
635	i		Simon Stefan	„	23 Haus	1			1			~~42,000~~		
635	k		Simon Stefan	„	25 Haus	1			1			~~42,000~~		
635	l		~~Lindemann Edlbr. Otmar.~~ ~~Bachmann Hans, Prof. sel. Erben~~	„	27 Haus	1			1			~~55000~~		
635	m		~~Baumeler Gottfr.~~ Waldis, Barth. Jos.	„	Haus	1			1			~~42,000~~		
635	n		Müller ~~Heinrich sel. Erben~~ ~~andler Wtw. & Kinder~~	„	26 Haus	1			1			~~56000~~		
												279,000		

Veränderung der Versicherungssummen für die

	Erste Klasse. 19	19	19	19	19	19	Zweite Klasse. 19	19	19	19	19	19	Dritte Klasse. 19	19	19	19
Z	~~57,000~~															
Z.	~~57,000~~															
Z.	~~57,000~~															
Z	~~71,000~~															
Z	~~58,000~~															
Z	~~71,000~~ 75000															

Staatsarchiv Luzern A 1143/41

Nro.	Lit.	Folio des Grundbuches	Eigentümer	Benennung der Strasse oder Liegenschaft	Benennung der Gebäude	Bauart Stein	Bauart Riegel	Bauart Holz	Dachung Ziegel	Dachung Stroh	Dachung Schindeln	Versicherungssummen I. Klasse Franken	Versicherungssummen II. Klasse Franken	Versicherungssummen III. Klasse Franken
635	o		Wehrli Karl	Wohnmühlstr.	24 Haus	1			1			~~52000~~		
635	p		Zölger Theodor	„	18 Haus	1			1			~~50000~~		
635	q		~~neue Eigw. v. Müller H.~~ Zölger Theodor	„	20 Haus	1			1			~~37000~~		
635	r		Schwarz Friedrich	alte Wohnmühlstr.	Haus	1			1			~~30000~~		
635	s		Venesch Jos.	Wohnmühlstrasse	Haus	1			1			~~24000~~		
635	t		von Euw Bernhard	„	10 Haus	1			1					
635	u		von Euw Bernhard	„	12 Haus	1			1					
												191000		

Veränderung der Versicherungssummen für die

Erste Klasse. 1914	1915	1918	19	19	19	Zweite Klasse. 19	19	19	19	19	19	Dritte Klasse. 19	19	19	19
		Z 62000													
		Z 65000													
		Z 43000													
		Z 19000													
~~36000~~		Z 47000													
~~112000~~		Z 94000	117000												
~~32000~~		Z 42000	52000												

Staatsarchiv Luzern A 1143/41

Nro.	Lit.	Folio des Grundbuches	Eigentümer	Benennung der Strasse oder Liegenschaft	Benennung der Gebäude	Bauart Stein	Bauart Riegel	Bauart Holz	Dachung Ziegel	Dachung Stroh	Dachung Schindeln	Versicherungssummen I. Klasse Franken	Versicherungssummen II. Klasse Franken	Versicherungssummen III. Klasse Franken
635	v		Keller Gebr. A.-G. Baugeschäft	Wesemlinstrasse (Steinbruch)	Werkhütte			1	1					
635	w		Einwohnergemeinde	Wesemlinstr.	Transformatorenturm	1			1					—
635	x	II	Slowadetscher Fritz	Wesemlin-Steinbruch	Lagerhütte			1	1					
635	y		Zardetti Frau Eugen	Wesemlinstrasse 16	Wohnhaus	1			1					

Veränderung der Versicherungssummen für die

Erste Klasse. 19 18	19 19	19 23	19 24	19	19	Zweite Klasse. 19	19	19	19	19	19	Dritte Klasse. 19	19	19	19
~~500~~	500														
~~8,200~~	8,200														
		~~8000~~	9.000												
		~~20.000~~	42.000												

Staatsarchiv Luzern A 1143/41

Nro.	Lit.	Folio des Grundbuches	Eigentümer	Benennung der Strasse oder Liegenschaft	Benennung der Gebäude	Bauart Stein	Bauart Riegel	Bauart Holz	Dachung Ziegel	Dachung Stroh	Dachung Schindeln	Versicherungssummen I. Klasse Franken	Versicherungssummen II. Klasse Franken	Versicherungssummen III. Klasse Franken

Veränderung der Versicherungssummen für die															
Erste Klasse.						Zweite Klasse.						Dritte Klasse.			
19	19	19	19	19	19	19	19	19	19	19	19	19	19	19	19

Staatsarchiv Luzern A 1143/41

Nro.	Lit.	Folio des Grundbuches	Eigentümer	Benennung der Strasse oder Liegenschaft	Benennung der Gebäude	Bauart Stein	Bauart Riegel	Bauart Holz	Dachung Ziegel	Dachung Stroh	Dachung Schindeln	Versicherungssummen I. Klasse Franken	II. Klasse Franken	III. Klasse Franken
636			Zimmerli, Glaser, Jak.	Hitzlisberg	Herrenhaus	1			1			~~60,000~~		
	a				Oekonomiegebäude	1			1			~~9000~~		
	b				Scheunenhaus &c.			1						
					Pferdestall				1			~~12,000~~		
	c				Pfrunn, oberer	1		1	1			~~24,000~~		
636	d		Brunoh, Hamprecht	Hitzlisbergstr.	29 Haus	1	1		1			~~26,000~~		
	d	I	Frau Xaltina		Oek. Gebäude mit									
					Wohnung			1	Schind.			3000		
				Ossingergemeinde Hüzen										
× 636	e		~~Niederhauser, Pachtbesitzer~~	„	7 Haus, Scheunenhaus	1			1			~~300,000~~		
636	f		Rau Louis Weber Zimmermann	Lavilindenstr.	4 Haus	1			1			~~30,000~~		
636	g		Schnyder Othmar	Hitzlisbergstr.	1 Haus	1			Ziegel			110,000		
												562,000		

Veränderung der Versicherungssummen für die																	
Erste Klasse.							Zweite Klasse.						Dritte Klasse.				
1914	1918	19 18	19	19	19	19	19	19	19	19	19	19	19	19	19	19	19
	RZ	65000															
	Z	11,500															
	Z	15,500															
	RZ	23500															
	Z	33000															
		11,000															
	R.Z.	~~360,000~~ 460,000															
41,000		53,000															
	Z	141,000															

Staatsarchiv Luzern A 1143/41

Nro.	Lit.	Folio des Grundbuches	Eigentümer	Benennung der Strasse oder Liegenschaft		Benennung der Gebäude	Bauart Stein	Bauart Riegel	Bauart Holz	Dachung Ziegel	Dachung Stroh	Dachung Schindeln	Versicherungssummen I. Klasse Franken	Versicherungssummen II. Klasse Franken	Versicherungssummen III. Klasse Franken
× 636	h		~~Bommer Karl~~ Kathmann Jakob	Hitzlisbergstr.	3	Haus m. Pferdestall Anbau z. Waschhaus	1			Ziegel			~~135000~~		
636	i		~~Stadt Hetmann~~ Hodel Josef	Wasserstr. (Arbeiten)	16 40	Gebäude	1			Ziegel			~~27000~~		
			Schutten Del.												
636	K KI		~~Steiger Gebr. Pfyffer~~	Wasserstr.	34	Haus Werkzeugschuppen	1 1			1 1			~~80000~~		
636	l		~~Leyer Conrad Wwe~~ Lehrmeier Leyer Frau Ursula Institut Menzingen	Hitzlisbergstr.	5	Pensionsgebäude	1			1			~~140000~~		
636	m		Bär Eugen	Wasserstr.	3	Haus	1			1			~~70000~~		
636	n		~~Pfister~~ „ Salzmann J.	„	5	Haus	1			1			~~65000~~		
													525000		

Veränderung der Versicherungssummen für die

Erste Klasse. 1914	1918	19	19	19	19	Zweite Klasse. 19	19	19	19	19	19	Dritte Klasse. 19	19	19	19
		175000													
	Z	~~35000~~													
~~35000~~	Z	~~110000~~													
~~7000~~	Z	~~9000~~													
		182000													
	R Z	~~80,000~~ 180000													
	Z	~~50000~~													

Staatsarchiv Luzern A 1143/41

Nro.	Lit.	Folio des Grundbuches	Eigentümer	Benennung der Strasse oder Liegenschaft		Benennung der Gebäude	Bauart Stein	Bauart Riegel	Bauart Holz	Dachung Ziegel	Dachung Stroh	Dachung Schindeln	Versicherungssummen I. Klasse Franken	Versicherungssummen II. Klasse Franken	Versicherungssummen III. Klasse Franken	Veränderung der Versicherungssummen für die Erste Klasse 1915	Erste Klasse 1918	Erste Klasse 1918	Erste Klasse 1922	Erste Klasse 19	Erste Klasse 19	Zweite Klasse 19	Zweite Klasse 19	Zweite Klasse 19	Zweite Klasse 19	Zweite Klasse 19	Zweite Klasse 19	Dritte Klasse 19	Dritte Klasse 19	Dritte Klasse 19	Dritte Klasse 19
636	o		Zimmermann ~~Al.~~ Geschw.	Dreilindenstr. (Lindeneck)	8	Haus	1			1			60000					Z	78000													
636	p		Rietschi Alfred	Dreilindenstr. (Villa Mathilde)	6	Haus mit Anbau	1			1			~~86000~~					R.Z. 86,000	95000													
636	q		~~Fritschi Julius~~ ~~Schnabel Heinrich~~ Schindler Alfred	Schweizerhausstr.	7	Haus	1			1			~~17000~~			~~45000~~		Z	56000													
636	r		Feierabend Frau	Steigerweg	2	Haus	1			1			55000					Z	~~71000~~ 110,000													
636	s		Britschgy, Winkler Walter	~~Rigistrasse~~ Sonnbühlstr.	2	Haus mit Anbau	1			1			80000					Z	104000													
636	t		Labhart Wilhelm	Dreilindenstr.	14	Haus	1			1			36000						46000													
													334000																		

Staatsarchiv Luzern A 1143/41

Nro.	Lit.	Folio des Grundbuches	Eigentümer	Benennung: der Strasse oder Liegenschaft	Benennung: der Gebäude	Bauart: Stein	Bauart: Riegel	Bauart: Holz	Dachung: Ziegel	Dachung: Stroh	Dachung: Schindeln	Versicherungssummen: I. Klasse Franken	Versicherungssummen: II. Klasse Franken	Versicherungssummen: III. Klasse Franken
636	u		~~Brust Karl Wilhelm~~ ~~Schmid Familienbesitz~~ Elmiger Josef	Neuhüsliweg 9	Haus	1			1			~~55000~~		
			~~von Roemberg Gebr. & Hem.~~											
636	v		~~Heusser Chr. Conr.~~ Hocker Alfred	" 25	Haus	1			1			~~65000~~		
636	w		Andresen Dr. Marianne	Neuhüsliweg 15	Haus	1			1			~~57000~~		
636	x		~~Brenken Dr. Gottlob~~ Vossen Wwe Laura	Rigistrasse	Haus	1			1			~~70000~~		
636	y		~~Grätter, Gottl. A.~~	Neuhüsliweg 17	Haus	1			1			~~44000~~		
	y	I	Berger Ewald		Oekonomiegebäude	1			1			~~7000~~		
636	z		Lehmann-Ehrismann Robert	" 51	Haus									
												298000		

Veränderung der Versicherungssummen für die

Erste Klasse.						Zweite Klasse.						Dritte Klasse.			
19~~18~~	1923	19	19	19	19	19	19	19	19	19	19	19	19	19	19
Z 71.000															
Z 84.000															
R Z 91.000															
Z 91.000															
Z 82.000															
Z 2.000															
	Z 117,000														

Staatsarchiv Luzern A 1143/41

Nro.	Lit.	Folio des Grundbuches	Eigentümer	Benennung der Strasse oder Liegenschaft	Benennung der Gebäude	Bauart Stein	Bauart Riegel	Bauart Holz	Dachung Ziegel	Dachung Stroh	Dachung Schindeln	Versicherungssummen I. Klasse Franken	Versicherungssummen II. Klasse Franken	Versicherungssummen III. Klasse Franken
636	aa		~~Salathe Eduard~~ Schraffl Anton	Bernhardstr. 21	Haus	1			1			~~50,000~~		
636	bb		Brenken Pie Odilia - Vorm Wwe Paula	Kirchstrasse	Mehlgebäude	1			1			~~15000~~		
636	cc		de Maun Md. Louise Marquies de Rincourt	Bernhardstr. 22	Haus "garni"	1			1			~~61,000~~		
			von Moos Ludwig Cf. Wwe Rinkold											
636	dd		~~Mandrina Jos.~~	"	24 Haus	1			1			60,000		
			Imfeld Ignaz ~~Luzerner Kant. Bank~~											
636	ee		~~Bättig Jos.~~ T. in Bank	Personenaufzugsstr.	Haus	1			1			~~75,000~~		
			Oberaarg. Kant. Bank Luzerner Kant. Bank											
636	ff		~~Bättig Jos.~~ ~~Luzerner Kant. Bank~~ Krieger Emma ff.	"	3 Haus	1			1			40,000		
												301,000		

Veränderung der Versicherungssummen für die

Erste Klasse.						Zweite Klasse.						Dritte Klasse.			
19 18	19 24	19	19	19	19	19	19	19	19	19	19	19	19	19	19
Z 65.000															
Z 19.500															
R Z ~~72.000~~	112.000														
Z 71.000															
R Z 97.000															
Z 52.000															

Staatsarchiv Luzern A 1143/41

Nro.	Lit.	Folio des Grundbuches	Eigentümer	Benennung der Strasse oder Liegenschaft	Benennung der Gebäude	Bauart Stein	Bauart Riegel	Bauart Holz	Dachung Ziegel	Dachung Stroh	Dachung Schindeln	Versicherungssummen I. Klasse Franken	II. Klasse Franken	III. Klasse Franken
			Schreiber-Ronca Autom.											
636	gg		~~Baldessare, Pietro~~	Breitenbachstr.	11 Wohnhaus	1			1			~~100,000~~		
× 636	hh		Menze Edmund	Personenanschlussstr.	13 Fremdenpensionshaus	1			1			~~265000~~		
636	ii		~~Zürcher Lukas~~ ~~Verlach-Rodiek Witwe Maria~~ Turrer A. Erben.	Breitenbachstr.	~~39~~ 37 Wohnhaus	1			1			~~55000~~		
	ii I				Waschhaus	1			1					
636	kk		Keiser Joh. Jos.	Villastrasse	4 Wohnhaus mit Waschhaus	1			1			23000		
636	ll		~~Lehpe Emil~~ Donella Dr. Dan.	Breitenbachstr.	12 Wohnhaus	1			1			~~50000~~		
636	mm		Breitenbach Dr. Karl & Jos.	"	10 Wohnhaus	1			1			50,000		
												543,000		

Veränderung der Versicherungssummen für die

Erste Klasse. 1915	1917	1918	1920	19	19	Zweite Klasse. 19	19	19	19	19	19	Dritte Klasse. 19	19	19	19
		~~115000~~	Z 130.000												
	Zr ~~144,000~~														
Z	~~70,000~~	~~77,000~~													
Z	~~2000~~	~~3,300~~													
		29,500													
56000	Z ~~71000~~														
	Z ~~15000~~														

Staatsarchiv Luzern A 1143/41

Nro.	Lit.	Folio des Grundbuches	Eigentümer	Benennung der Strasse oder Liegenschaft		Benennung der Gebäude	Bauart Stein	Bauart Riegel	Bauart Holz	Dachung Ziegel	Dachung Stroh	Dachung Schindeln	Versicherungssummen I. Klasse Franken	Versicherungssummen II. Klasse Franken	Versicherungssummen III. Klasse Franken	Veränderung der Versicherungssummen für die Erste Klasse 1916	Erste Klasse 1917	Erste Klasse 1918	Erste Klasse 19	Erste Klasse 19	Erste Klasse 19	Zweite Klasse 19	Zweite Klasse 19	Zweite Klasse 19	Zweite Klasse 19	Zweite Klasse 19	Zweite Klasse 19	Dritte Klasse 19	Dritte Klasse 19	Dritte Klasse 19	Dritte Klasse 19
636	nn		Schnyder Michael	Steigerweg / Rigistraße		Haus	1			1			~~35,000~~				Z	45,000													
636	oo		Kust, Schmid Heinr.	Rigistraße		Haus	1			1			55,000					71,000													
636	pp		~~Emmend Emil~~ ~~Abri Emil~~ Garbade Theodor	Dreilindenstr.	16	Haus	1			1			~~74,000~~				Z	96,000													
636	qq		Bringolf Arnold	Gärtnerstraße		Haus	1			1			85,000					110,000													
636	rr		Zürcher Stephan	Steigerweg		Haus	1			1						~~35,000~~	58,000	64,000													
636	ss		Abry Emil	Gärtnerstr.	3	Haus	1			1							40,000 Z	44,000													
													249,000																		

Staatsarchiv Luzern A 1143/41

Nro.	Lit.	Folio des Grundbuches	Eigentümer	Benennung der Strasse oder Liegenschaft	Benennung der Gebäude	Bauart Stein	Bauart Riegel	Bauart Holz	Dachung Ziegel	Dachung Stroh	Dachung Schindeln	Versicherungssummen I. Klasse Franken	Versicherungssummen II. Klasse Franken	Versicherungssummen III. Klasse Franken

Veränderung der Versicherungssummen für die															
Erste Klasse.						Zweite Klasse.						Dritte Klasse.			
19	19	19	19	19	19	19	19	19	19	19	19	19	19	19	19

Staatsarchiv Luzern A 1143/41

Nro.	Lit.	Folio des Grundbuches	Eigentümer	Benennung: der Strasse oder Liegenschaft	Benennung: der Gebäude	Bauart: Stein	Bauart: Riegel	Bauart: Holz	Dachung: Ziegel	Dachung: Stroh	Dachung: Schindeln	Versicherungssummen: I. Klasse Franken	Versicherungssummen: II. Klasse Franken	Versicherungssummen: III. Klasse Franken
~~Conc. Ff. Bodenbesitz~~														
637	a		~~Conce Spencer Witwe, Pauline von Wecker~~ Schwitter Ursula	Kirchbühl	Wohnhaus	1			Ziegel			~~10,000~~	20,000	
+ 637	b		~~Obige~~ "	Sonnhalden	Villa „Grissolden"	1			1			~~120,000~~	150,000	
+ 637	c		~~Obige~~ Schwitzer Hans	"	Wohnhaus	1			1			30,000		
+ 637	d		~~Obige~~ Schwitzer Hans	"	Villa Vermaux	1			1			280,000		
+ 637	e		Obige "	"	Gebäude mit Wallung, Remise, Stallungen u. Wohnungen	1			1			10,000		
												546,000		

Veränderung der Versicherungssummen für die

Erste Klasse.						Zweite Klasse.						Dritte Klasse.			
19 18	1919	19	19	19	19	19	19	19	19	19	19	19	19	19	19
Z 20,000															
~~20,000~~ Z 375,000															
~~30,000~~ Z 60,000															
RZ 364,000															
RZ 220,000															

Staatsarchiv Luzern A 1143/41

Nro.	Lit.	Folio des Grundbuches	Eigentümer	Benennung der Strasse oder Liegenschaft	Benennung der Gebäude	Bauart Stein	Bauart Riegel	Bauart Holz	Dachung Ziegel	Dachung Stroh	Dachung Schindeln	Versicherungssummen I. Klasse Franken	Versicherungssummen II. Klasse Franken	Versicherungssummen III. Klasse Franken	Veränderung der Versicherungssummen für die Erste Klasse. 1918	Erste Klasse. 1918	Erste Klasse. 19	Erste Klasse. 19	Erste Klasse. 19	Erste Klasse. 19	Zweite Klasse. 19	Zweite Klasse. 19	Zweite Klasse. 19	Zweite Klasse. 19	Zweite Klasse. 19	Zweite Klasse. 19	Dritte Klasse. 19	Dritte Klasse. 19	Dritte Klasse. 19	Dritte Klasse. 19
637	f		~~Cenci Frl. B. F.~~ Schweitzer Arnold	Dreilinden	~~Doppel~~ Gewächshaus	1	Eisen		Glas						~~7,000~~	10,000														
	f I		Schweitzer ~~Arnold~~ Hans		Doppel-Gewächshaus	1	"		"						~~2,000~~	10,000 2,500														
637	f II		Obiger	"	Stallgebäude			1	1							2,000														
637	f III		Schweitzer Hans	"	Werkhütte			1	1							10,000														

Staatsarchiv Luzern A 1143/41

Nro.	Lit.	Folio des Grundbuches	Eigentümer	Benennung der Strasse oder Liegenschaft	Benennung der Gebäude	Bauart Stein	Bauart Riegel	Bauart Holz	Dachung Ziegel	Dachung Stroh	Dachung Schindeln	Versicherungssummen I. Klasse Franken	Versicherungssummen II. Klasse Franken	Versicherungssummen III. Klasse Franken	Veränderung der Versicherungssummen für die Erste Klasse 1914	Erste Klasse 1918	Erste Klasse 1918	Erste Klasse 1922	Erste Klasse 19	Erste Klasse 19	Zweite Klasse 19	Zweite Klasse 19	Zweite Klasse 19	Zweite Klasse 19	Zweite Klasse 19	Zweite Klasse 19	Dritte Klasse 19	Dritte Klasse 19	Dritte Klasse 19	Dritte Klasse 19
638			Kurhaus Sonnmatt A.G.	Hemschlen (Gas- u. Beleuchtungsapparat nicht inbegriffen)	Pensionsgebäude	1			1			~~460000~~			700,000	Zr 910,000														
	a				Bauernhaus, Schwein																									
					Stall u. Holzschuppen	1			1			17,000					~~20,000~~ Z 30,000													
	b				Scheune u. Schopf	1			1			13,000					~~17,000~~ Z 35,000													
	c				Wagenremise mit Anbau	1			1			~~4500~~				10,000	10,000													
												494,500																		

Staatsarchiv Luzern A 1143/41

Nro.	Lit.	Folio des Grundbuches	Eigentümer	Benennung der Strasse oder Liegenschaft	Benennung der Gebäude	Bauart Stein	Bauart Riegel	Bauart Holz	Dachung Ziegel	Dachung Stroh	Dachung Schindeln	Versicherungssummen I. Klasse Franken	Versicherungssummen II. Klasse Franken	Versicherungssummen III. Klasse Franken	Veränderung der Versicherungssummen für die Erste Klasse 1918	Erste Klasse 19	Erste Klasse 19	Erste Klasse 19	Erste Klasse 19	Erste Klasse 19	Zweite Klasse 19	Zweite Klasse 19	Zweite Klasse 19	Zweite Klasse 19	Zweite Klasse 19	Zweite Klasse 19	Dritte Klasse 19	Dritte Klasse 19	Dritte Klasse 19	Dritte Klasse 19
639			Kloster St. Anna	Gerlisberg	Haus c. Anbau m. Saal																									
					Holzschopf c. Schweinst.	1	1		1			~~15000~~			Z 19,500															
	a				Scheune c. Schopf	1	1		1			~~8000~~			Z 10,000															
	b				Kloster mit Kirche	1			1			~~440,000~~			F 500,000															
	c				Kaplanenhaus	1			1			~~38000~~			Z 40,000															
	d				Oekonomiegebäude	1			1			~~18,000~~			23,000															
	e				Totenkapelle	1			1			~~4,500~~			4,500															
	f				St. Anna Kapelle	1			1			~~4,500~~			4,500															
	g				Mittlere Kapelle	1			1			~~4,500~~			4,500															
	h				Scheune	1		1	1			~~20,000~~			Z 26,000															
	i				Waschhaus	1			1			~~25,000~~			32,500															
												577,500																		

Staatsarchiv Luzern A 1143/41

Nro.	Lit.	Folio des Grundbuches	Eigentümer	Benennung der Strasse oder Liegenschaft	Benennung der Gebäude	Bauart Stein	Bauart Riegel	Bauart Holz	Dachung Ziegel	Dachung Stroh	Dachung Schindeln	Versicherungssummen I. Klasse Franken	Versicherungssummen II. Klasse Franken	Versicherungssummen III. Klasse Franken	Veränderung der Versicherungssummen für die Erste Klasse 1918	Erste Klasse 1918	Erste Klasse 19	Erste Klasse 19	Erste Klasse 19	Erste Klasse 19	Zweite Klasse 19	Zweite Klasse 19	Zweite Klasse 19	Zweite Klasse 19	Zweite Klasse 19	Zweite Klasse 19	Dritte Klasse 19	Dritte Klasse 19	Dritte Klasse 19	Dritte Klasse 19
			Falck-von Sury Wwe. & Falck Geschw.																											
640			~~Falck, Crivelli Louis~~ ~~Dr. Louis~~	Lindenfeld	Haus	1			1			50,000				65,000														
	b				Waschhaus	1			1			800				1,000														
	d				Holzhaus o. Schweinst.			1	1			5,000				6,500														
640	a		Badino Franz	Adligenschw'str. 37	Haus	1			1			100,000				130,000														
640	c		Bodmer & Muralt Wwe. Helene und Bodmer Geschw.	Lindenfeldweid	Haus	1		1	1			5,000				7,000														
640	e		" "	"	Scheune	1		1	1			15000				21,000														
	e I				Waschhaus	1			1						3,500	3,500														
640	f																													
												175,800	[illegible]																	

Staatsarchiv Luzern A 1143/41

Nro.	Lit.	Folio des Grundbuches	Eigentümer	Benennung der Strasse oder Liegenschaft		Benennung der Gebäude	Bauart Stein	Bauart Riegel	Bauart Holz	Dachung Ziegel	Dachung Stroh	Dachung Schindeln	Versicherungssummen I. Klasse Franken	Versicherungssummen II. Klasse Franken	Versicherungssummen III. Klasse Franken
640	g		~~Kohl, Heimgartner Frau~~ Troller, Dr. Jules Notar			Haus m. 2 Ladenlokalen	1			1			40,000		
640	h		Vonaarburg Xaver ~~Lüngen Richard~~ ~~Bon Anton Geb. Hans~~ Heim	Kapellenstrasse	18	Haus R.Z.	1			1			40,000		
640	i		Morlock, Heber Frau	Kapellenstrasse	38	Haus	1			1			45000		
640	k		Schürmann Engen Otto ~~Melchi~~ in Ogarten Hünenberg	Kapellenstrasse	22	Haus	1			1			40,000		
640	l		~~Dr. Hug Dr. Emil~~ ~~Siegwart Robert~~ Falk von Fury Wwe. & Kinder	Kapellenstrasse	32	Haus	1			1			60,000		
640	m		Schürmann Melchi			Waschhaus	1			1			4000		
													229,000		

Veränderung der Versicherungssummen für die Erste Klasse. 19	1923	19	19	19	19	Zweite Klasse. 19	19	19	19	19	19	Dritte Klasse. 19	19	19	19
Z 52,000	Z 64,000														
Z 52,000															
Z 52,000															
Z 52,000															
Z R.Z. 5,000															
5,000															

Staatsarchiv Luzern A 1143/41

Nro.	Lit.	Folio des Grundbuches	Eigentümer	Benennung der Strasse oder Liegenschaft	Benennung der Gebäude	Bauart Stein	Bauart Riegel	Bauart Holz	Dachung Ziegel	Dachung Stroh	Dachung Schindeln	Versicherungssummen I. Klasse Franken	Versicherungssummen II. Klasse Franken	Versicherungssummen III. Klasse Franken	Veränderung der Versicherungssummen für die Erste Klasse. 1918	Erste Klasse. 19	Erste Klasse. 19	Erste Klasse. 19	Erste Klasse. 19	Erste Klasse. 19	Zweite Klasse. 19	Zweite Klasse. 19	Zweite Klasse. 19	Zweite Klasse. 19	Zweite Klasse. 19	Zweite Klasse. 19	Dritte Klasse. 19	Dritte Klasse. 19	Dritte Klasse. 19	Dritte Klasse. 19
640	n		Balmer ~~Joh.~~ Lyner Wwe	Adligenschwstr. 35	Haus	1			1			70,000			Z 91,000															
640	o		Gebhardt Dr. Karl	Hitzlisbergstr. 20	Haus	1			1			78,000			RZ 100,000															
640	p		Berger Gedeon	Unterlindenfeld	Haus	1			1			155,000			Z 200,000															
												303,000																		

Staatsarchiv Luzern A 1143/41

Nro.	Lit.	Folio des Grundbuches	Eigentümer	Benennung der Strasse oder Liegenschaft	Benennung der Gebäude	Bauart Stein	Bauart Riegel	Bauart Holz	Dachung Ziegel	Dachung Stroh	Dachung Schindeln	Versicherungssummen I. Klasse Franken	Versicherungssummen II. Klasse Franken	Versicherungssummen III. Klasse Franken

Veränderung der Versicherungssummen für die															
Erste Klasse.						Zweite Klasse.						Dritte Klasse.			
19	19	19	19	19	19	19	19	19	19	19	19	19	19	19	19

Staatsarchiv Luzern A 1143/41

Nro.	Lit.	Folio des Grundbuches	Eigentümer	Benennung der Strasse oder Liegenschaft		Benennung der Gebäude	Bauart Stein	Bauart Riegel	Bauart Holz	Dachung Ziegel	Dachung Stroh	Dachung Schindeln	Versicherungssummen I. Klasse Franken	II. Klasse Franken	III. Klasse Franken
641			Balmer ~~Joh.~~ Erben	Hitzlisbergstr.	12	Haus	1		1	1			~~45000~~		
× 641	a		Schrämli „Bucher Alpr	Obl. Hunzenschwilerstr.	32	Hotel Wanderer	1			1			~~1,000,000~~		
×	a	I		Hunzenmatt		Scheunenanbau	1			1			~~30,000~~		
× 641	b		Tschuppe Schwestern	Hunzenmatt (Assekuranz 22)	5	Fabrikgebäude (Titel Rbyal)	1			1			~~370,000~~		
641	c		Pfyffer Walther	Halbenstrasse	49	Hausenschmid	1			1			~~54000~~		
641	c	I	Pfyffer Walter	Hunzenmattstr.		Haus	1			1			~~45000~~		
	d	II		Waldenstrasse		Schiffhütte			1	Schiefer					
641	d		Kroller Dr. Jul.	Hinterwindenstr.	7	Haus	1			1			~~44000~~		
													1,588,000		

Veränderung der Versicherungssummen für die

Erste Klasse. 19 18	19 11	19	19	19	19	Zweite Klasse. 19	19	19	19	19	19	Dritte Klasse. 19	19	19	19
Z	~~58,000~~														
Z r	~~1,000,000~~														
	~~30,000~~														
Z r	~~370,000~~														
Z	~~70,000~~														
Z	~~54,000~~														
4,000	~~4,000~~														
	~~57,000~~														

Staatsarchiv Luzern A 1143/41

Nro.	Lit.	Folio des Grundbuches	Eigentümer	Benennung der Strasse oder Liegenschaft		Benennung der Gebäude	Bauart Stein	Bauart Riegel	Bauart Holz	Dachung Ziegel	Dachung Stroh	Dachung Schindeln	Versicherungssummen I. Klasse Franken	II. Klasse Franken	III. Klasse Franken	Veränderung der Versicherungssummen für die Erste Klasse 1916	1918	1921	1923	19	19	Zweite Klasse 19	19	19	19	19	19	Dritte Klasse 19	19	19	19
641	e		Naef Walter	Zinggentorstr.	5	Haus m. Verbindungs-Veranse, Autogarage u. Anbau	1			1			90,000				~~114,000~~	Z ~~190,000~~	Z 150,000												
641	f		Giger Konrad	„	1	Haus (Pension)	1			1			~~60,000~~			Z ~~68,000~~	81,000														
641	g		Bringolf Arnold	Adligenschwstr.	14	Haus	1			1			43,000				55,500														
641	g	I	„ „	„	14a	Haus	1			1			43,000				55,500														
641	g	II	„ „	„	16	Haus	1			1			64,000				82,000														
641	h		Giger Konrad	Zinggentorstr.	3	Haus (Dependance)	1	1		1			~~25,000~~			Z ~~27,000~~	32,000														
													325,000																		

Staatsarchiv Luzern A 1143/41

Nro.	Lit.	Folio des Grundbuches	Eigentümer	Benennung der Strasse oder Liegenschaft	Benennung der Gebäude	Bauart Stein	Bauart Riegel	Bauart Holz	Dachung Ziegel	Dachung Stroh	Dachung Schindeln	Versicherungssummen I. Klasse Franken	Versicherungssummen II. Klasse Franken	Versicherungssummen III. Klasse Franken
641	i		~~Jegesser Charlotte geschied.~~	Hallbuhnstrasse Nr. 12	Haus	1			1			~~60,000~~		
	i	I	~~Frau Pfyffer v. Heidegg~~		Schiffhütte			1	Blech					
641	k		Proxler Georg, Kunstmaler	Hitzlisbergstrasse 14	Haus	1		1	1			~~22,000~~		
			Bucher ~~Julie Luise~~ Witwe in Zürich-Fluntern											
641	l		~~Gilli, Bucher Aloisia~~ geb. Estermann	Adligenschwilerstr. 20	Haus	1			1			~~38,000~~		
641	m		Balmer ~~Joh.~~ Eugen Architekt	Hitzlisbergstrasse	Wohnhaus m. Atelier	1			1			~~1500~~		
641	n		Coraggioni Leodegar	Adligenschwilerstr. 21	Haus	1			1			~~28,000~~		
641	o		Schmid „Coraggioni Frau	„	18	Haus	1			1			~~32,000~~	
												231500		

Veränderung der Versicherungssummen für die																	
Erste Klasse.						Zweite Klasse.						Dritte Klasse.					
19 15	19 18	19 18	19	19	19	19	19	19	19	19	19	19	19	19	19		
	Z	~~75.000~~															
	~~1,000~~	~~1500~~ gr. 1.19 ab															
26000	Z	~~36.000~~															
	Z	~~29.000~~															
	Z	2.000															
	Z	~~16.000~~															
	Z	~~16.000~~															

Staatsarchiv Luzern A 1143/41

Nro.	Lit.	Folio des Grundbuches	Eigentümer	Benennung der Strasse oder Liegenschaft	Benennung der Gebäude	Bauart Stein	Bauart Riegel	Bauart Holz	Dachung Ziegel	Dachung Stroh	Dachung Schindeln	Versicherungssummen I. Klasse Franken	Versicherungssummen II. Klasse Franken	Versicherungssummen III. Klasse Franken
641	p		~~Hans~~ Schubinger, Hirter Wwe.	Adligenschwilerstr.	4 Wohnhaus	1			1			~~25000~~		
641	q		Haas, Fleury Frau	„	6 Wohnhaus	1			1			50000		
X 641	r		~~Schweizerische Eidgenossenschaft~~ ~~Lehmacher, Wwe. Ob. L.~~ ~~Verw. durch die Inhaber der~~ ~~eidg. Banken in Bern.~~	„	24 Wohnhaus mit Waschhaus u. Nebengebäude	1			1			210000		
641	s		~~Kai-Pfister Frau Bertha~~ ~~Gebrüder Waller~~	Café Odeon Schützenmatt-Str. Hubbuchstrasse	52 Wohnhaus Pension Klarenau	1						Pfrinsur 170000		
641	t		2m. Oberhrn. Rennglis Wwe. ~~Renggli, Meria~~ Wongartner, Barth. Jos.	„	55 Wohnhaus	1						Pfrinsur ~~50000~~		
641	u		~~Keller Adolf~~ Bella-Keller Frau Hedwig	Adligenschwilerstr.	12 Wohnhaus	1			1			56000		
												561,000		

Veränderung der Versicherungssummen für die

Erste Klasse. 19/4	19	19	19	19	19	Zweite Klasse. 19	19	19	19	19	19	Dritte Klasse. 19	19	19	19
Z 22,500		1923													
	65,000														
Z 273,000															
R.Z. ~~Pfrinsur~~ Z 90,000															
110,000 ~~45,000~~															
R.Z. ~~Pfrinsur~~															

Staatsarchiv Luzern A 1143/41

Nro.	Lit.	Folio des Grundbuches	Eigentümer	Benennung der Strasse oder Liegenschaft		Benennung der Gebäude	Bauart Stein	Bauart Riegel	Bauart Holz	Dachung Ziegel	Dachung Stroh	Dachung Schindeln	Versicherungssummen I. Klasse Franken	Versicherungssummen II. Klasse Franken	Versicherungssummen III. Klasse Franken	Veränderung der Versicherungssummen für die Erste Klasse 1915	1916	1918	1922	1923	19	Zweite Klasse 19	19	19	19	19	19	Dritte Klasse 19	19	19	19
641	v		Felder Wilhelm ~~Stutz Jos. Jak. Heinr. Jos.~~	Adligenschwstr.	25	Haus	1			1			~~50,000~~			60000	Z	~~68,000~~		Z 75,000											
641	w		Wicki Kasimir	"	27	Haus (Hofburg)	1			1			~~65,000~~				Z	84,000													
641	x		Keusch Bernhard	"	29	Haus m. Waschhaus	1			1			~~66,500~~				Z	86,000													
641	y		Bürgisser Anna	"	26	Haus	1			1			43,500	für 1/4 Selbstversich.				~~52,500~~	Z 120.000												
641	z		Attenhofer Dr. ~~Heinr.~~ Karl & Just-Attenhofer Wwe Math.	Gsegnetmatt	16	Haus	1			1			~~60,000~~				Z	78,000													
641	z	I	~~Krüse Karl~~ Trunigar Wilh.	"	14	Haus	1			1			~~56,000~~			~~65000~~	75,000	Z 70,000													
													341000																		

Staatsarchiv Luzern A 1143/41

Nro.	Lit.	Folio des Grundbuches	Eigentümer	Benennung der Strasse oder Liegenschaft		Benennung der Gebäude	Bauart Stein	Bauart Riegel	Bauart Holz	Dachung Ziegel	Dachung Stroh	Dachung Schindeln	Versicherungssummen I. Klasse Franken	Versicherungssummen II. Klasse Franken	Versicherungssummen III. Klasse Franken	Veränderung der Versicherungssummen für die Erste Klasse 1918	Erste Klasse 19	Erste Klasse 19	Erste Klasse 19	Erste Klasse 19	Erste Klasse 19	Zweite Klasse 19	Zweite Klasse 19	Zweite Klasse 19	Zweite Klasse 19	Zweite Klasse 19	Zweite Klasse 19	Dritte Klasse 19	Dritte Klasse 19	Dritte Klasse 19	Dritte Klasse 19
641	z	II	~~Schrämli, Bucher Alfred~~ Frey Fridr.	Haldenstraße	41	Haus	1			1			70,000			Z 91,000															
641	z	III	Amrein, Troller Witwe	Gsegnetmatt	10	Haus	1			1			45,000			Z 58,000															
641	z	IV	Spitteler ob dem Hooff Frau M.	"	12	Haus	1			1			45,000			Z 58,000															
641	z	V	Muth Blasius	Haldenstraße (Palmenhof)	43	Haus mit Magazin, Anbau	1			1			85,000			110,000															
641	z	VI	" "	Haldenstraße (Palmenhof)		Haus	1			1			75,000			97,000															
641	z	VII																													
													320,000																		

Staatsarchiv Luzern A 1143/41

Nro.	Lit.	Folio des Grundbuches	Eigentümer	Benennung der Strasse oder Liegenschaft		Benennung der Gebäude	Bauart Stein	Bauart Riegel	Bauart Holz	Dachung Ziegel	Dachung Stroh	Dachung Schindeln	Versicherungssummen I. Klasse Franken	Versicherungssummen II. Klasse Franken	Versicherungssummen III. Klasse Franken	Veränderung der Versicherungssummen für die Erste Klasse 1918	Erste Klasse 19	Erste Klasse 19	Erste Klasse 19	Erste Klasse 19	Erste Klasse 19	Zweite Klasse 19	Zweite Klasse 19	Zweite Klasse 19	Zweite Klasse 19	Zweite Klasse 19	Zweite Klasse 19	Dritte Klasse 19	Dritte Klasse 19	Dritte Klasse 19	Dritte Klasse 19
641	z	VIII	Muth Blasius	Haldenstraße	47	Pensionsgebäude, Hinterbau und Terrassenvorbau	1			1			280,000			364,000															
641	z	IX	Niegel, Odermatt Frau	Gsegnetmatt	1	Pension Belvédère mit Anbau	1			Hzcmt.			150,000			195,000															
641	z	X	~~Kruse Karl~~ Tunnigerwirth	Gsegnetmattstr.		Pflanzenhaus	1			Platten			4,000			5,000															
641	aa		Muth Blasius	"	3	Haus	1			1			130,000			169,000															
641	bb		Beyer, Simmen Frau	"	15	Haus	1			1			120,000			156,000															
641	cc		Bossardt Friedr.	"	11	Haus	1			1			65,000			80,000															
													749,000																		

R. 1 Z

Z

Staatsarchiv Luzern A 1143/41

Nro.	Lit.	Folio des Grundbuches	Eigentümer	Benennung der Strasse oder Liegenschaft	Benennung der Gebäude	Bauart Stein	Bauart Riegel	Bauart Holz	Dachung Ziegel	Dachung Stroh	Dachung Schindeln	Versicherungssummen I. Klasse Franken	Versicherungssummen II. Klasse Franken	Versicherungssummen III. Klasse Franken	Veränderung der Versicherungssummen für die Erste Klasse 1918	Erste Klasse 1923	Erste Klasse 19	Erste Klasse 19	Erste Klasse 19	Erste Klasse 19	Zweite Klasse 19	Zweite Klasse 19	Zweite Klasse 19	Zweite Klasse 19	Zweite Klasse 19	Zweite Klasse 19	Dritte Klasse 19	Dritte Klasse 19	Dritte Klasse 19	Dritte Klasse 19
× 641	dd		Schweiz. Hotelgesellschaft	Haldenstraße 10	Palace „Hôtel	1			1			1,200,000			R Z 1,560,000															
× 641	ee		„ „	„ 14	Automobil Remise (Reversbaute)	1			1			25,000			Z 32,500															
641	ff		~~Geiger Wily~~ Moser Wwe. Fanny geb. Freiin von Sulzer-Wart	Gsegnetmatt	Haus	1			1			~~82,000~~			Z ~~[illegible]~~	Z 126,000														
641	gg		Muri Otto	„	Haus	1			1			40,000			Z 52,000															
641	hh		Bucher Karl Jos.	Gsegnetmattstr. 30	Haus	1			1			54,000			~~R~~ Z 70,000															
641	ii		Fischer, Fischer Frau Emmy	„ 7	Haus	1			1			150,000			Z 195,000															
												1,551,000			2,015,500															

Staatsarchiv Luzern A 1143/41

Nro.	Lit.	Folio des Grundbuches	Eigentümer	Benennung		Bauart			Dachung			Versicherungssummen		
				der Strasse oder Liegenschaft	der Gebäude	Stein	Riegel	Holz	Ziegel	Stroh	Schindeln	I. Klasse	II. Klasse	III. Klasse
												Franken	Franken	Franken

Veränderung der Versicherungssummen für die															
Erste Klasse.						Zweite Klasse.						Dritte Klasse.			
19	19	19	19	19	19	19	19	19	19	19	19	19	19	19	19

Staatsarchiv Luzern A 1143/41

Nro.	Lit.	Folio des Grundbuches	Eigentümer	Benennung der Strasse oder Liegenschaft	Benennung der Gebäude	Bauart Stein	Bauart Riegel	Bauart Holz	Dachung Ziegel	Dachung Stroh	Dachung Schindeln	Versicherungssummen I. Klasse Franken	Versicherungssummen II. Klasse Franken	Versicherungssummen III. Klasse Franken
642			Schwytzer, Franz ~~Büttiman Wwe.~~	Dorenbach	Herrenhaus	1		1	1			30,000		
	a				Bauernhaus	1		1	1			7,000		
	b				Scheune			1	1			17,000		
	c				Schopf u. Schweinstall			1	1			13,000		
	d				Kapelle	1			Schiefer			3,000		
												70,000		

Veränderung der Versicherungssummen für die

	Erste Klasse. 1918	19	19	19	19	19	Zweite Klasse. 19	19	19	19	19	19	Dritte Klasse. 19	19	19	19
R.Z.	45,000															
Z.	9,000															
R.Z.	22,000															
Z.	16,500															
	4,000															
	50,697,900															

Staatsarchiv Luzern A 1143/41

Nro.	Lit.	Folio des Grundbuches	Eigentümer	Benennung der Strasse oder Liegenschaft	Benennung der Gebäude	Bauart Stein	Bauart Riegel	Bauart Holz	Dachung Ziegel	Dachung Stroh	Dachung Schindeln	Versicherungssummen I. Klasse Franken	Versicherungssummen II. Klasse Franken	Versicherungssummen III. Klasse Franken	Veränderung der Versicherungssummen für die Erste Klasse 1918	Erste Klasse 1918	Erste Klasse 1921	Erste Klasse 19	Erste Klasse 19	Erste Klasse 19	Zweite Klasse 19	Zweite Klasse 19	Zweite Klasse 19	Zweite Klasse 19	Zweite Klasse 19	Zweite Klasse 19	Dritte Klasse 19	Dritte Klasse 19	Dritte Klasse 19	Dritte Klasse 19
643			von Moos, Suidter Wwe. Anna, Utenberg		Herrenhaus	1	1	1	1			40,000			Z	~~[illegible]~~	77,000													
	a				Scheune	1		1	1			23,000			R. Z	~~[illegible]~~	50,000													
	b				Bauernhaus	1		1	1			6,400			R. Z	~~[illegible]~~	40,000													
	c				Gärtnerhaus	1	1	+	1			15,000			Z	~~[illegible]~~	22,000													
	d				Scheune, obere			1	1			1,700			Z	~~[illegible]~~	5,700													
	e				Wagenschopf			1	1			3,000			Z	~~[illegible]~~	5,400													
	f				Treibhaus	1			Glas			2,000				—	3,000													
	g.				Oekonomiegebäude mit Schweinestall			1	1						Z 1,500	—	1,700													
												91,100																		

Staatsarchiv Luzern A 1143/41

Nro.	Lit.	Folio des Grundbuches	Eigentümer	Benennung der Strasse oder Liegenschaft	Benennung der Gebäude	Bauart Stein	Bauart Riegel	Bauart Holz	Dachung Ziegel	Dachung Stroh	Dachung Schindeln	Versicherungssummen I. Klasse Franken	Versicherungssummen II. Klasse Franken	Versicherungssummen III. Klasse Franken	Veränderung der Versicherungssummen für die Erste Klasse 1918	Erste Klasse 1923	Erste Klasse 19	Erste Klasse 19	Erste Klasse 19	Erste Klasse 19	Zweite Klasse 19	Zweite Klasse 19	Zweite Klasse 19	Zweite Klasse 19	Zweite Klasse 19	Zweite Klasse 19	Dritte Klasse 19	Dritte Klasse 19	Dritte Klasse 19	Dritte Klasse 19
644			Oswald Dr. Arthur	Dietschiberg	Herrenhaus	1			1			~~60,000~~			Z 2 78,000															
	a				Bauernhaus c. Trotte			1	1			~~35,000~~			Z ~~2 45,000~~	Z 48,000														
	b				Scheune			1	1			~~40,000~~			Z 52,000															
	e				Kapelle	1			1			~~3,000~~			4,000															
	f				Holzhaus			1	1			~~3,000~~			4,000															
	g				Chalet mit Anbau (Restaurant)	1		1	1			~~85,000~~			Z 120,000															
	h				Bienenhaus			1	1			~~1,000~~			Z 1,300															
	i				Maschinenhaus	1			1			~~3,000~~			Z 4,000															
	k				Waschhaus	1			1			~~3,000~~			4,000															
												233,000																		

Staatsarchiv Luzern A 1143/41

Nro.	Lit.	Folio des Grundbuches	Eigentümer	Benennung		Bauart			Dachung			Versicherungssummen		
				der Strasse oder Liegenschaft	der Gebäude	Stein	Riegel	Holz	Ziegel	Stroh	Schindeln	I. Klasse	II. Klasse	III. Klasse
												Franken	Franken	Franken

Veränderung der Versicherungssummen für die															
Erste Klasse.						Zweite Klasse.						Dritte Klasse.			
19	19	19	19	19	19	19	19	19	19	19	19	19	19	19	19

Staatsarchiv Luzern A 1143/41

Nro.	Lit.	Folio des Grundbuches	Eigentümer	Benennung der Strasse oder Liegenschaft	Benennung der Gebäude	Bauart Stein	Bauart Riegel	Bauart Holz	Dachung Ziegel	Dachung Stroh	Dachung Schindeln	Versicherungssummen I. Klasse Franken	Versicherungssummen II. Klasse Franken	Versicherungssummen III. Klasse Franken

Veränderung der Versicherungssummen für die

Erste Klasse.						Zweite Klasse.						Dritte Klasse.			
19	19	19	19	19	19	19	19	19	19	19	19	19	19	19	19

Staatsarchiv Luzern A 1143/41

Nro.	Lit.	Folio des Grundbuches	Eigentümer	Benennung: der Strasse oder Liegenschaft	Benennung: der Gebäude	Bauart: Stein	Bauart: Riegel	Bauart: Holz	Dachung: Ziegel	Dachung: Stroh	Dachung: Schindeln	Versicherungssummen: I. Klasse Franken	Versicherungssummen: II. Klasse Franken	Versicherungssummen: III. Klasse Franken
646			~~Falck Friedrich Oswald Hans~~ s. ~~Oswald Hans~~	Lehnmatt	Wohnhaus und									
			P: Segesser Hans		Pferdestall		1	1				~~10,000~~		
	a		Falck Schwestern, Falck-v. Luz Erbe.		Löwenfuss s. Parzelle	1	1	1				~~1,000~~		
	b		Falck Gebrüder & P: Segesser Hans		Pferdestall		1	1				~~8000~~		
646	d		Falck, ~~Oswald Hans~~ Geschwister s.	"	Wohnhaus	1	1	1				~~45000~~		
	e		~~Segesser, Oswald Hans~~		Oekonomiegebäude		1		1			~~5000~~		
	f		Falck Schwestern, Falck-v. Luz Erbe		Parzelle	1			1			~~19,000~~		
	g		P. Segesser Hans		Brunnenhaus			1	1			~~600~~		
	h			K (Kalden)	Schiffhütte	1		1	1					
												81,600		

Veränderung der Versicherungssummen für die

Erste Klasse.						Zweite Klasse.						Dritte Klasse.			
19 18	1922	19	19	19	19	19	19	19	19	19	19	19	19	19	19
Z 12,000															
Z 1,500															
Z 10,000															
Z 58,000															
Z 6,500															
Z 19,500															
500															
	Z 600														

Staatsarchiv Luzern A 1143/41

Nro.	Lit.	Folio des Grundbuches	Eigentümer	Benennung der Strasse oder Liegenschaft	Benennung der Gebäude	Bauart Stein	Bauart Riegel	Bauart Holz	Dachung Ziegel	Dachung Stroh	Dachung Schindeln	Versicherungssummen I. Klasse Franken	Versicherungssummen II. Klasse Franken	Versicherungssummen III. Klasse Franken	Veränderung der Versicherungssummen für die Erste Klasse 1914	Erste Klasse 1918	Erste Klasse 19	Erste Klasse 19	Erste Klasse 19	Erste Klasse 19	Zweite Klasse 19	Zweite Klasse 19	Zweite Klasse 19	Zweite Klasse 19	Zweite Klasse 19	Zweite Klasse 19	Dritte Klasse 19	Dritte Klasse 19	Dritte Klasse 19	Dritte Klasse 19
647			Businger Otto	Schlößli	Herrenhaus mit																									
					Gartensaal c. Veranda	1			1			80,000			Z	104,500														
	a				Gärtnerhaus			1	1			10,000			Z	13,000														
	b				Bauernhaus			1	1			18,000			Z	23,000														
	c				Scheune, Trotte c. Schopf			1	1			~~20,000~~			Z	23,000	29,500													
												128,000																		

Staatsarchiv Luzern A 1143/41

Nro.	Lit.	Folio des Grundbuches	Eigentümer	Benennung der Strasse oder Liegenschaft	Benennung der Gebäude	Bauart Stein	Bauart Riegel	Bauart Holz	Dachung Ziegel	Dachung Stroh	Dachung Schindeln	Versicherungssummen I. Klasse Franken	Versicherungssummen II. Klasse Franken	Versicherungssummen III. Klasse Franken	Veränderung der Versicherungssummen für die Erste Klasse 1918	Erste Klasse 1918	Erste Klasse 19	Erste Klasse 19	Erste Klasse 19	Erste Klasse 19	Zweite Klasse 19	Zweite Klasse 19	Zweite Klasse 19	Zweite Klasse 19	Zweite Klasse 19	Zweite Klasse 19	Dritte Klasse 19	Dritte Klasse 19	Dritte Klasse 19	Dritte Klasse 19
648			Bodmer von Muralt ~~Mr.~~ Wwe Helene & Bodmer Geschw.	Bellerive	Herrenhaus	1			1			240000				312,000														
	a				Bauernhaus			1	1			10,000				13,000														
	b				Oek. Gebäude mit Stallung o. Remise	1			1			~~30000~~				39,000														
	c				Portier, o. Gärtnerh.	1			1			~~18000~~				23,000														
	d				Turnhalle	1			1			~~6000~~				8,000														
	f				Holzhaus			1	1			~~6000~~				8,000														
	g				Pächterscheune mit Stallung o. Remise			1	1			~~21000~~				27,000														
	h				Pächterhaus		1		1			~~24000~~				31,000														
	k				Gewächshaus			1	1			~~9000~~				11,500														
	k	I			Gewächshaus I	1	Eisen		Glas						~~4,000~~	4,400														
	k	II			" " II	1	"		"						~~4,000~~	4,400														
	k	III			" " III	1	"		"						~~8,000~~	8,800														
	k	IV			Schiffhütte u. Badhaus			1	Schiefer						~~4,000~~	4,400														
												364,000																		

Staatsarchiv Luzern A 1143/41

Nro.	Lit.	Folio des Grundbuches	Eigentümer	Benennung der Strasse oder Liegenschaft	Benennung der Gebäude	Bauart Stein	Bauart Riegel	Bauart Holz	Dachung Ziegel	Dachung Stroh	Dachung Schindeln	Versicherungssummen I. Klasse Franken	Versicherungssummen II. Klasse Franken	Versicherungssummen III. Klasse Franken
648	e		Häfeli, Hermann Balber Frau	Giseli	Haus c. Scheune	1		1	1			15000		
	i				Oekonomiegebäude mit Wohnung	1		1	1			12000		
	l				Schweinscheune	1			1			6000		
	m				Offener Schopf									
												33000		

Veränderung der Versicherungssummen für die

	Erste Klasse. 1918	Erste Klasse. 1923	Erste Klasse. 19	Erste Klasse. 19	Erste Klasse. 19	Erste Klasse. 19	Zweite Klasse. 19	Zweite Klasse. 19	Zweite Klasse. 19	Zweite Klasse. 19	Zweite Klasse. 19	Zweite Klasse. 19	Dritte Klasse. 19	Dritte Klasse. 19	Dritte Klasse. 19	Dritte Klasse. 19
Z	~~[illegible]~~	Z 20,000														
Z	~~[illegible]~~	Z 20,000														
Z	~~[illegible]~~	Z 10,000														
		1,000														

Staatsarchiv Luzern A 1143/41

Nro.	Lit.	Folio des Grundbuches	Eigentümer	Benennung der Strasse oder Liegenschaft	Benennung der Gebäude	Bauart Stein	Bauart Riegel	Bauart Holz	Dachung Ziegel	Dachung Stroh	Dachung Schindeln	Versicherungssummen I. Klasse Franken	Versicherungssummen II. Klasse Franken	Versicherungssummen III. Klasse Franken
649			Röder ~~Philipp~~ Geschwister	Dierikon	Gasthausgebäude	1		1	1			~~50,000~~		
	a			(Gerlisheim)	Waschhaus	1			1			~~3500~~		
	a	I			Kegelbahngebäude			1	Ziegel			~~5,000~~		
649	b		Zimmermann, Hallauer Witwe geb. Cham	Dierikon	Wohnhausscheune mit Hofraite u. Obstgarten									
					Haus	1			Ziegel			~~250,000~~		
649	b	I	Meyhom, ~~Zimmermann~~ Geschwister	"	Remise	1		1				~~5000~~		
	b	II	~~C. Haas~~ &c.		Pflanzgartenhaus	1		1				~~8000~~		
	b	III.			Waschhaus	1		1						
649	c		Limacher Schwestern	Buonfeld	Scheune	1		1				20,000		
	c	I			Kegelbahngebäude			1	Ziegel					
649	d		Zimmermann, Hallauer Witwe geb. Cham	zum Bau	Backhaus, Waschhaus &c.									
					Wohnhaus, Gasthaus			1	1					8,400
649	d	I	Zimmermann Lüthard Schlosser	Gerlisheim	Werkstattgebäude			1	1					
												945500		8400

Veränderung der Versicherungssummen für die

Erste Klasse. 19 18	19 19	19 20	19 21	19	19	Zweite Klasse. 19	19	19	19	19	19	Dritte Klasse. 19 19	19	19	19
	Z ~~65,000~~														
	Z ~~4,500~~														
	Z ~~11,500~~														
Zr	~~[illegible]~~		1,600,000												
Z	~~6,000~~		10,000												
	~~6,000~~		10,000												
			10,000												
Z 26,000															
~~4000~~ Z ~~8400~~															
Z			15,000												
		2.000													

Staatsarchiv Luzern A 1143/41

Nro.	Lit.	Folio des Grundbuches	Eigentümer	Benennung der Strasse oder Liegenschaft	Benennung der Gebäude	Bauart Stein	Bauart Riegel	Bauart Holz	Dachung Ziegel	Dachung Stroh	Dachung Schindeln	Versicherungssummen I. Klasse Franken	II. Klasse Franken	III. Klasse Franken
649	e		Fritschy, Gersbach Lina	Obere Rinaldi 14	Haus	1		1	1			~~24000~~		
	e	I			Gartenhäuschen	1		1	1					
649	f		Hauser ~~Oskar~~ Erbeth Frau E.	Hallenstrasse 30	Wohnhaus	1			1			~~65000~~		
	f	I			Schiffhütte			1	1					
649	g		Knüsel Jos. Snider Wwe	Geb. " 61	Wohnhaus m. Anbau	1			1			~~75000~~		
	g				Oekonomiegebäude		1	1	1			~~6000~~		
649	h		Röder ~~Philipp~~ Geschw.	Trautheim	Holzhaus			1	1			~~4200~~		
	h	I			Schiffhütte am See			1		Schiefer				
649	k		Pfyffer, Reichmann Frau	Belvédère	Haus m. Parterrebau	1			1			~~85000~~		
649	l		Oswald Dr. Arthur	Seilerstatt Waldenstr. 75	Haus, Pension m. Werkstätte	1			1			45000		
												294200		

Veränderung der Versicherungssummen für die

Erste Klasse. 1915	1918	1918	1921	19	19	Zweite Klasse. 19	19	19	19	19	19	Dritte Klasse. 19	19	19	19
		Z ~~91.000~~													
	~~4,500~~	~~3~~ 4.500													
60000	K Z	~~75,000~~	100,000												
	~~2,000~~	2,000													
		Z 97.000													
		Z 3.000													
		5.500													
	~~2,500~~	2.800													
	K.Z.	~~90,000~~													
	Z	~~93.000~~													

Staatsarchiv Luzern A 1143/41

Nro.	Lit.	Folio des Grundbuches	Eigentümer	Benennung der Strasse oder Liegenschaft		Benennung der Gebäude	Bauart Stein	Bauart Riegel	Bauart Holz	Dachung Ziegel	Dachung Stroh	Dachung Schindeln	Versicherungssummen I. Klasse Franken	II. Klasse Franken	III. Klasse Franken
649	o		Oswald Fr. Arthur	Villa Klara	10	Wohnhaus	1			1			~~70000~~		
649	p		Matzig Richard	Brunnhalde		Hôtel de l'Europe (Hauptgeb.)				1					
	q			Nord- Ost- u. Westflügel ohne Hofanschluß		~~I. Anbauung, Parallel~~	1			1			~~1000000~~		
	r					~~Dekorationsgebäude~~	1			1					
	s			Anbauten m. Hof		~~II. Anbauung~~	1			1					
	s	I				Waschhaus (excl. Maschinen)	1			1					
649	t		Sieber ~~Albert~~ Wilh.	Obernriswil		Wurstküchlein mit Räucherhaus									
				(Gemeindeschranz)		Wohnung	1			1			~~5000~~		
649	u		" " "	Obernriswil (Gemeindeschranz)		Haus	1			1			40000		
649	v		" " "	Obernriswil (Gemeindeschranz)		Haus	1			1			30000		
													1,145,000		

Veränderung der Versicherungssummen für die

Erste Klasse. 1917	1918	19	1921	1922	19	Zweite Klasse. 19	19	19	19	19	19	Dritte Klasse. 19	19	19	19
	Z 91000														
Z		Z	750,000												
Z		Z	900,000												
1,000,000	I	~~1,000,000~~													
Z		Z	132,000												
~~2,000~~	2,000	Z	3,600												
		Z		Z	8.000										
	Z —		Z	70.000											
	Z —		Z	60.000											

Staatsarchiv Luzern A 1143/41

Nro.	Lit.	Folio des Grundbuches	Eigentümer	Benennung: der Strasse oder Liegenschaft	Benennung: der Gebäude	Bauart: Stein	Bauart: Riegel	Bauart: Holz	Dachung: Ziegel	Dachung: Stroh	Dachung: Schindeln	Versicherungssummen: I. Klasse Franken	Versicherungssummen: II. Klasse Franken	Versicherungssummen: III. Klasse Franken
649	w		~~Lieber Albert s. Wilh.~~		Wirtschaftsgebäude	1			1			~~3500~~		
649	x		Oswald Dr. Arthur	Sulgenrain	Wohnhaus			1	1			~~800~~		
649	y		~~Gemeinde Bolligen~~	Waldenrain	Wirtschaftsgebäude	1	1	1	1					
		I	~~A. G. Bern~~		Anbaute an Obige	1	1	1	1					
		II	Oswald Dr. Arthur		Nebengebäude I	1	1	1	1					
		III			" II	1	1	1	1					
		IV			„Tenn-Anbau"	1			1					
649	z		Lieber Wilhelm	Brunnhalde	Einwohnhütte mit Werkstätteanbau			1	1					
649	aa		Oswald Dr. Arthur	Sulgenrain Feldweidstr. 73	Wohnhaus	1		1				40,000		
649	bb		Schweiz. Bundesbahnen	Weissensteinstrasse 69	Wohnhaus	1		1				15000		
	bb	I			Waschhaus		1	1						
649	cc		~~Bircher Hermann~~ ~~Unteranhalter d. Bez. Amt.~~	Zieglerstrasse	Haus	1		1				40,000		
												99,300		

Veränderung der Versicherungssummen für die

Erste Klasse.						Zweite Klasse.						Dritte Klasse.			
1914	1918	1918	1919	1922	19	19	19	19	19	19	19	19	19	19	19
	B ~~4,500~~		Z 6,000												
	Z 1,000														
			Z 22,000												
			Z 6,000												
			2,500												
			3,000												
			1,500												
	Z ~~13,000~~ 14,000		Fw IV. Classe vergetzt 1922												
	Z 52,000														
600															
	Z 52,000														

Staatsarchiv Luzern A 1143/41

Nro.	Lit.	Folio des Grundbuches	Eigentümer	Benennung der Strasse oder Liegenschaft	Benennung der Gebäude		Bauart Stein	Bauart Riegel	Bauart Holz	Dachung Ziegel	Dachung Stroh	Dachung Schindeln	Versicherungssummen I. Klasse Franken	Versicherungssummen II. Klasse Franken	Versicherungssummen III. Klasse Franken
649	dd		Kaufmann Schwestern Louis	Gelbmattstrasse	65	Wohnhaus	1			1			~~70000~~		
	ee					Waschhaus			1	1			~~1000~~		
	ee	I				Pflanzenhaus	1 Eisen			Ziegel					
	ee	II				Hühnerhaus			1	1					
	ee	III				Kl. Pflanzenhaus									
649	ff		Oswald Dr. Arthur	Bundesgasse	8	Wohnhaus	1			1			~~17000~~		
649	gg		Gamard, Clairing Frau	Obere Rösslimatt		Haus & Anbau	1			1			~~30000~~		
649	hh		Heinzelmann, Eberhardt Erben	"	"	Haus	1			1			~~56000~~		
649	ii		~~Oswald Dr. Arthur~~ Grundmann Robert	Grienmattstr.	12 III	Haus Villa Bernack	1			1			~~38000~~		
649	kk		Villiger, Wyss Franz	Lützelmatt		Haus	1			1			~~80000~~		
													292000		

Veränderung der Versicherungssummen für die

Erste Klasse.						Zweite Klasse.						Dritte Klasse.			
19 18	19 11	1923	19	19	19	19	19	19	19	19	19	19	19	19	19
R Z	~~2450~~	Z 109,000													
~~2,000~~	~~—~~	Z 3,000													
~~1,000~~ Z	~~1000~~	Z 1,500													
		Z 1,500													
Z	22,000														
Z	29,000														
Z	72,000														
Z	42,000														
R Z	100,000														

Staatsarchiv Luzern A 1143/41

Nro.	Lit.	Folio des Grundbuches	Eigentümer	Benennung: der Strasse oder Liegenschaft	Benennung: der Gebäude	Bauart: Stein	Bauart: Riegel	Bauart: Holz	Dachung: Ziegel	Dachung: Stroh	Dachung: Schindeln	Versicherungssummen: I. Klasse Franken	Versicherungssummen: II. Klasse Franken	Versicherungssummen: III. Klasse Franken
649	AA		Spieler J. & Cie.	Obw. Kirchli	Haus	1			1			~~125000~~		
	AA	I			Vulkanisierungsgebäude	1			1			~~8000~~		
649	mm		~~Bolfing Albert~~ Probst Max	„	Haus	1			1			~~32000~~		
649	nn		Teply Georg ~~Bolfing Harald~~	Hubelmattstrasse	40 Haus, Schiff- u. Bachsäge	1			1			~~42000~~		
	nn	I												
649	oo		Knecht d. Dominikus ~~Conrad Chr. Luzern~~	Gewinnstalden	14 Haus, Wälle Hintermeil	1			1			~~35000~~		
649	pp		Keller, Haag Witwe	Obw. Kirchli	Haus	1			1			~~50000~~		
649	qq		Troller Jul. Dr., Arzt, ~~Hoffpacher. a. Ludwig und Sebastian~~ ~~Mandrino Leo~~	Kirchmatt Rigistr. 56	Haus	1			1			~~70000~~		
												365000		

Veränderung der Versicherungssummen für die

Erste Klasse. 19 18	19	19	19	19	19	Zweite Klasse. 19	19	19	19	19	19	Dritte Klasse. 19	19	19	19
R.Z. ~~162.000~~															
Z. 10.000															
Z 41.000															
Z ~~41.000~~	90.000														
	40.000														
Z ~~41.000~~	80.000														
Z ~~65.000~~															
~~68.000~~	~~75.000~~														

Staatsarchiv Luzern A 1143/41

Nro.	Lit.	Folio des Grundbuches	Eigentümer	Benennung der Strasse oder Liegenschaft	Benennung der Gebäude	Bauart Stein	Bauart Riegel	Bauart Holz	Dachung Ziegel	Dachung Stroh	Dachung Schindeln	Versicherungssummen I. Klasse Franken	Versicherungssummen II. Klasse Franken	Versicherungssummen III. Klasse Franken	Veränderung der Versicherungssummen für die Erste Klasse 1914	Erste Klasse 1918	Erste Klasse 1918	Erste Klasse 1922	Erste Klasse 1923	Erste Klasse 19	Zweite Klasse 19	Zweite Klasse 19	Zweite Klasse 19	Zweite Klasse 19	Zweite Klasse 19	Zweite Klasse 19	Dritte Klasse 19	Dritte Klasse 19	Dritte Klasse 19	Dritte Klasse 19
649	rr		~~Hoppe, Sebastian Frau~~ ~~Richard~~ ~~Mandrina Jos.~~ Troller Jul. Dr., Arzt,	Lützelmatt Rigistr. 58	Haus	1			1			~~73,000~~				~~68,000~~	68,000													
649	ss		Dietschibergbahn A.G.	Haldenstraße	Stationsgebäude	1			1			25,000				Z	32,000													
649	tt		" "	Dietschiberg	Stationsgebäude	1			1			28,000				Z	36,000													
649	uu		Blattner ~~Jakob~~ Amrein Wo. Mathilde	Rigistraße	36 Haus	1			1						80,000	Z	104,000													
	uu I				Autogaragegebäude	1			1						4,000		5,000													
	vv		Einwohnergemeinde		Transformator	privatversichert																								
649	ww		Geser-Meier Jos.	Rigistrasse	Haus	1			1									Z 65,000												
649	xx		Spieler Jakob	Tivolistrasse	Wohnhaus														10,0,000											
	xx I				Garage														4,500											
	xx II				Gartenhaus														1,500											
												126,000																		

Staatsarchiv Luzern A 1143/41

Nro.	Lit.	Folio des Grundbuches	Eigentümer	Benennung der Strasse oder Liegenschaft	Benennung der Gebäude	Bauart Stein	Bauart Riegel	Bauart Holz	Dachung Ziegel	Dachung Stroh	Dachung Schindeln	Versicherungssummen I. Klasse Franken	Versicherungssummen II. Klasse Franken	Versicherungssummen III. Klasse Franken	Veränderung der Versicherungssummen für die Erste Klasse 1917	1918	1922	1923	19	19	Zweite Klasse 19	19	19	19	19	19	Dritte Klasse 19	19	19	19
			Neumann Dr. Ed. C.																											
650			~~Schumacher Gebr.~~	Lützelmatt	Haus	1			1			~~16,000~~			~~48,000~~	Z 53,000														
	a		Schumacher Gebr. &		Scheune, Schopf c.																									
			" – Kopp Frau Dr. Marie		Mosttrotte	1		1	1			~~12,000~~				~~15,500~~	Z 30,000	Z 40,000												
	b		" "		Oekonomiegebäude	1		1	1			~~3000~~				4,000														
	c		Neumann Dr. Ed. C.		~~Dörrofen c.~~ Waschhaus			1	1			~~700~~			~~2000~~	Z 2,200														
	f		Schumacher Gebr. &		Wohnhaus			1	1			~~5400~~				~~7,000~~	Z 17,000	Z 21,000												
			" – Kopp Frau Dr. Marie																											
650	d		~~Liegwart Hans~~	Brunnhalden	Wohnhaus		1		1			~~72,000~~			Z 92,000															
	e		Sch. Gesellschaft f. Kranken- u. Wöchnerinnenpflege		Scheune c. Remise			1	1			~~8000~~			Z 10,000															
	i				Chalet			1	1			~~12,000~~			Z 15,500															
650	g		Bächtold Schwestern	Tivoli	Haus	1		1	1			~~42,000~~			Z 54,000															
												171,100																		

Staatsarchiv Luzern A 1143/41

Nro.	Lit.	Folio des Grundbuches	Eigentümer	Benennung der Strasse oder Liegenschaft	Benennung der Gebäude	Bauart Stein	Bauart Riegel	Bauart Holz	Dachung Ziegel	Dachung Stroh	Dachung Schindeln	Versicherungssummen I. Klasse Franken	Versicherungssummen II. Klasse Franken	Versicherungssummen III. Klasse Franken	Veränderung der Versicherungssummen für die Erste Klasse 1915	Erste Klasse 1918	Erste Klasse 1918	Erste Klasse 19	Erste Klasse 19	Erste Klasse 19	Zweite Klasse 19	Zweite Klasse 19	Zweite Klasse 19	Zweite Klasse 19	Zweite Klasse 19	Zweite Klasse 19	Dritte Klasse 19	Dritte Klasse 19	Dritte Klasse 19	Dritte Klasse 19
650	h		Freyer Friedrich ~~Keel, Vonmoos Frau~~	Ober-Tivoli	Haus		1	1	1			48000				Z	62000													
650	k		Schmid Ed. jun.	Rigistrasse 48	Haus	1			1						80000	Z	100,000													
650	l		Schweiz. Gesellschaft für Kranken- & Wöchnerinnenpflege in Luzern	Rigistr. 57	Sanatoriumsgebäude St. Anna	1			1							440,000	Z	[illegible]													
												48000																		

Staatsarchiv Luzern A 1143/41

Nro.	Lit.	Folio des Grundbuches	Eigentümer	Benennung der Strasse oder Liegenschaft	Benennung der Gebäude	Bauart Stein	Bauart Riegel	Bauart Holz	Dachung Ziegel	Dachung Stroh	Dachung Schindeln	Versicherungssummen I. Klasse Franken	Versicherungssummen II. Klasse Franken	Versicherungssummen III. Klasse Franken
			Detourbay Hans.											
651			Bossard ~~Karl Gesellsch.~~	Hörnlibüel	Wohnhaus, ~~Stöckli~~ Haus			x	1			~~45000~~		
	a				Scheune				+			~~2000~~ 1917 abgetragen		
	b				Schopf und Waschhäuschen				1			~~2000~~		
	c				~~Trockenhaus~~ Gewächshaus	x Beton	x		x Beton			~~2000~~ ✓		
	d				~~Waschhaus~~ Chalet			1	1			~~25000~~ ✓		
	e				Portierhaus	1			1					
	f				Treibhaus	Eisen			Glas					
	g			(Halden)	Geflügelhaus	1			1					
												82900		

Veränderung der Versicherungssummen für die

Erste Klasse. 1918	19 18	1922	19	19	19	Zweite Klasse. 19	19	19	19	19	19	Dritte Klasse. 19	19	19	19
~~130,000~~	143,000														
~~2,300~~	2,500														
~~7000~~	7,700														
~~30,000~~	33,000														
~~30,000~~	33,000														
~~15,000~~	16,500														
		6.000													

Staatsarchiv Luzern A 1143/41

Nro.	Lit.	Folio des Grundbuches	Eigentümer	Benennung: der Strasse oder Liegenschaft	Benennung: der Gebäude	Bauart: Stein	Bauart: Riegel	Bauart: Holz	Dachung: Ziegel	Dachung: Stroh	Dachung: Schindeln	Versicherungssummen: I. Klasse Franken	Versicherungssummen: II. Klasse Franken	Versicherungssummen: III. Klasse Franken
652	-		Gemeinde Otto Baumann	Lindenmoos	Spritzenhaus				1					
652	a		Schobinger Karl F. Kunstmaler	Hadelen	Maler-Atelier	1			1					
652	b		Müller Rudolf Bootsvermieter	Brüelmoos	Schiffhütte		1			1				
653			Büchler Otto p. Mitbesitz Mazzola Wilma	Lerchl	Haus			1	1			~~2400~~		
	a				Scheune				1			~~1100~~		
	b				Scheune	1		1	1			~~3500~~		
653	c		~~Bruninger Fritz v. Otto v. Schiffmann Emilie~~ Bad. Sonnenschein	im Loo Wald	Scheunenbau		1	1	1			~~2000~~		
653	d		~~Obige~~ Bruninger Fritz v. Otto v. Schiffmann	Rasenspielplatz Wiesli	Scheune	1		1	1			~~6500~~		
653	e		Büchler Otto p. Mitbesitz	im Lerchl	Scheunenerstellung b. Schaum	1			1					
												16,000		

Veränderung der Versicherungssummen für die

Erste Klasse. 1915	1917	1918	1920	1922	1924	Zweite Klasse. 19	19	19	19	19	19	Dritte Klasse. 19	19	19	19
			196.000												
			Z 5500												
			Z 9.000												
		Z 8.000													
		Z 12,000													
5000	Z ~~4.000~~				8.500										
	Z 8,500														
	4000	10,000													

Staatsarchiv Luzern A 1143/41

Nro.	Lit.	Folio des Grundbuches	Eigentümer	Benennung der Strasse oder Liegenschaft	Benennung der Gebäude	Bauart Stein	Bauart Riegel	Bauart Holz	Dachung Ziegel	Dachung Stroh	Dachung Schindeln	Versicherungssummen I. Klasse Franken	Versicherungssummen II. Klasse Franken	Versicherungssummen III. Klasse Franken
653	A		Koch Franz & Söhne	Hochhüslisweid	Bauernhaus			1	1					

Veränderung der Versicherungssummen für die

Erste Klasse.						Zweite Klasse.						Dritte Klasse.			
1922	19	19	19	19	19	19	19	19	19	19	19	19	19	19	19
Z 19.000															

Staatsarchiv Luzern A 1143/41

Nro.	Lit.	Folio des Grundbuches	Eigentümer	Benennung der Strasse oder Liegenschaft	Benennung der Gebäude	Bauart Stein	Bauart Riegel	Bauart Holz	Dachung Ziegel	Dachung Stroh	Dachung Schindeln	Versicherungssummen I. Klasse Franken	Versicherungssummen II. Klasse Franken	Versicherungssummen III. Klasse Franken	Veränderung der Versicherungssummen für die Erste Klasse 1918	Erste Klasse 1921	Erste Klasse 19	Erste Klasse 19	Erste Klasse 19	Erste Klasse 19	Zweite Klasse 19	Zweite Klasse 19	Zweite Klasse 19	Zweite Klasse 19	Zweite Klasse 19	Zweite Klasse 19	Dritte Klasse 19	Dritte Klasse 19	Dritte Klasse 19	Dritte Klasse 19
654			von Moos, Schumacher	Würzenbach	Haus	1	+	1	1			~~5700~~	1916 abgebrannt.																	
	a		Frau Maria		Scheune, untere	1		1	1			~~12000~~			Z ~~30000~~	45,000														
	b			obere	Scheune in d. Weid			1	1			~~8500~~			~~14000~~	25,000														
	c				~~Oekonomiegebäude~~ Wohnhaus	1	1		1			~~8200~~			Z ~~14000~~	25,000														
			von Moos, Schumacher Frau Maria																											
654	d		~~Grand Hôtel National A.G.~~	"	Schweinscheune c. Schweineküche	1		1	1			~~8000~~			13,000															
	e				Kohlenhütte	1		1	1			~~1000~~			1,300															
	f		Grand Hotel National A.G.		Gärtnerhaus	1			Glas			~~1000~~			1,300															
												44,400																		

Staatsarchiv Luzern A 1143/41

Nro.	Lit.	Folio des Grundbuches	Eigentümer	Benennung: der Strasse oder Liegenschaft	Benennung: der Gebäude	Bauart: Stein	Bauart: Riegel	Bauart: Holz	Dachung: Ziegel	Dachung: Stroh	Dachung: Schindeln	Versicherungssummen: I. Klasse Franken	Versicherungssummen: II. Klasse Franken	Versicherungssummen: III. Klasse Franken
			~~von Moos, Johann Schumacher Metzgerei~~											
655			~~Grand Hotel Schweizerhof~~ Eigentümer Wirtschaft Zehnder	Wirtschaft	Wohnhaus		1	1				2100		
	c		Jenny Johann		Wohnhaus		1	1				300		
			Lüthi Anna Celina geb. Leuzinger											
655	b		~~Johannaville Steinbeisser~~	"	Haus mit Scheune			1					Vide IV. Klasse!	
			~~Faedrich Anna Wwe~~ Kronenberg Josef											
655	d		~~Bachmann, Blum Frau~~ Muheim Josef. Schmied, Seelisberg	"	Haus			1	1			9000		
655	e		~~von Moos, Johann Schumacher~~ ~~Frau Marie~~ Jenny Johann	"	Scheune		1	1	1			2800		
655	f		Eglinsdach Frau ~~Johannaville Steinbeisser~~	Wirtschaft	Oekonomiegebäude		1		1			6000		
												20,200		

Veränderung der Versicherungssummen für die																	
Erste Klasse.						Zweite Klasse.						Dritte Klasse.					
19~~19~~	19~~21~~	19	19	19	19	19	19	19	19	19	19	19	19	19	19		
~~7,000~~	8,000																
~~200~~	300																
Z ~~11,000~~	11,500																
Z ~~7,000~~	7,000																
Z ~~6,000~~																	

Staatsarchiv Luzern A 1143/41

Nro.	Lit.	Folio des Grundbuches	Eigentümer	Benennung		Bauart			Dachung			Versicherungssummen		
				der Strasse oder Liegenschaft	der Gebäude	Stein	Riegel	Holz	Ziegel	Stroh	Schindeln	I. Klasse	II. Klasse	III. Klasse
												Franken	Franken	Franken

Veränderung der Versicherungssummen für die															
Erste Klasse.						Zweite Klasse.						Dritte Klasse.			
19	19	19	19	19	19	19	19	19	19	19	19	19	19	19	19

Staatsarchiv Luzern A 1143/41

Nro.	Lit.	Folio des Grundbuches	Eigentümer	Benennung der Strasse oder Liegenschaft	Benennung der Gebäude	Bauart Stein	Bauart Riegel	Bauart Holz	Dachung Ziegel	Dachung Stroh	Dachung Schindeln	Versicherungssummen I. Klasse Franken	II. Klasse Franken	III. Klasse Franken
			~~Landwirtschaft Geschäfte~~											
656			~~Schreinermeister Ed. Edmund~~	Dittmann	Wohnhaus			1	1			~~4300~~		
	a				Scheune			1	1			~~3800~~		
	b				Trotte, Waschhäuschen			1	1			~~1000~~		

Nro.	Lit.	Folio des Grundbuches	Eigentümer	Benennung der Strasse oder Liegenschaft	Benennung der Gebäude	Bauart Stein	Bauart Riegel	Bauart Holz	Dachung Ziegel	Dachung Stroh	Dachung Schindeln	Versicherungssummen I. Klasse Franken	Versicherungssummen II. Klasse Franken	Versicherungssummen III. Klasse Franken	Veränderung der Versicherungssummen für die Erste Klasse 1918	1918	1921	Erste Klasse 19	Erste Klasse 19	Erste Klasse 19	Zweite Klasse 19	Zweite Klasse 19	Zweite Klasse 19	Zweite Klasse 19	Zweite Klasse 19	Zweite Klasse 19	Dritte Klasse 19	Dritte Klasse 19	Dritte Klasse 19	Dritte Klasse 19
658			von Moos, v. Schumacher	Vorder Seeburg	Wohnhaus	1			1			35000			Z	~~[illegible]~~	65,000													
	a		Frau Marie	(Weißhaus)	Nebengebäude	1			1			300				~~[illegible]~~	600													
	b				Scheune	1		1	1			25000				J ~~[illegible]~~	45,000													
	c				Holzhaus o. Schweinst.			1	1			200				~~[illegible]~~	1,000													
	e				Nebengebäude mit Dörrofen	1			1			500				~~[illegible]~~	600													
658	f		Scheuber Walther	Seeburg (Eisfeld)	Magazingebäude			1	1						1,200	1,200														
658	g		Dampfschiffgesellschaft	Seeburg	Landungsbrücke mit Stationshalle	Eisen		1	1						8,000	Z 9,000														
												61,000																		

Staatsarchiv Luzern A 1143/41

Nro.	Lit.	Folio des Grundbuches	Eigentümer	Benennung der Strasse oder Liegenschaft	Benennung der Gebäude	Bauart Stein	Bauart Riegel	Bauart Holz	Dachung Ziegel	Dachung Stroh	Dachung Schindeln	Versicherungssummen I. Klasse Franken	Versicherungssummen II. Klasse Franken	Versicherungssummen III. Klasse Franken	Veränderung der Versicherungssummen für die Erste Klasse 1915	Erste Klasse 1918	Erste Klasse 19	Erste Klasse 19	Erste Klasse 19	Erste Klasse 19	Zweite Klasse 19	Zweite Klasse 19	Zweite Klasse 19	Zweite Klasse 19	Zweite Klasse 19	Zweite Klasse 19	Dritte Klasse 19	Dritte Klasse 19	Dritte Klasse 19	Dritte Klasse 19
659			Hogg, Douglas Mc. Garel, Mitchell Rob. c. Studd J. E. H.	Hinter Seeburg	Haus, Schopf und Schweinstall	1		1	1			~~20,000~~			R Z	26,000														
	a				Scheune, Stall c. Trotte		1	1	1			~~3800~~			Z	5,000														
	b				Scheune, obere			1	1			~~2100~~			Z	2,800														
	c				Scheune in d. Weid			1	1			~~1600~~			Z	2,700														
	d				Haus (Villa) mit Anbau und Terrasse	1			1			~~37,000~~			R Z	66,000														
												64500																		

Staatsarchiv Luzern A 1143/41

Nro.	Lit.	Folio des Grundbuches	Eigentümer	Benennung der Strasse oder Liegenschaft	Benennung der Gebäude	Bauart Stein	Bauart Riegel	Bauart Holz	Dachung Ziegel	Dachung Stroh	Dachung Schindeln	Versicherungssummen I. Klasse Franken	II. Klasse Franken	III. Klasse Franken
660			Hogg, Douglas Mc. Garel	Pumbirg	Haus				1			~~40,000~~		
	a		Mitchell Rob. v. Studd 3/32		Waschhausgebäude				1			~~26000~~		
	b				Scheune				1			~~25,000~~		
	c				Schweinekoben			1	1			~~1900~~		
	d				Wirtschaftsgebäude				1			~~25000~~		
	e				Trotte			1	1			~~2500~~		
	g				Pissoir			1	1			~~200~~		
	h				Kornspeicher mit Anbau (Telephonzentrale)		1		Zeln.			~~21000~~		
	i				Unterkunftsgebäude	1			Ziegel			~~1000~~		
	k				Unterkunftsgebäude	1			1			~~11,000~~		
	l				Wohnhaus	1			1			~~100000~~		
												311,500		

Veränderung der Versicherungssummen für die																	
Erste Klasse.							Zweite Klasse.						Dritte Klasse.				
	19~~17~~	19~~19~~	19	19	19	19	19	19	19	19	19	19	19~~18~~	19~~1~~	19	19	
Z	52,000																
Z	32,500																
Z	32,500																
Z	1,500																
RZ	~~27,000~~																
Z	3,200																
Z	1,000																
RZ		33,000											30,000	—			
Z	1,200																
Z	14,000																
RZ	~~31,000~~																

Staatsarchiv Luzern A 1143/41

Nro.	Lit.	Folio des Grundbuches	Eigentümer	Benennung der Strasse oder Liegenschaft	Benennung der Gebäude	Bauart Stein	Bauart Riegel	Bauart Holz	Dachung Ziegel	Dachung Stroh	Dachung Schindeln	Versicherungssummen I. Klasse Franken	Versicherungssummen II. Klasse Franken	Versicherungssummen III. Klasse Franken
661			Haas Jos.	Pulzfeld	Wohnhaus	1		1	1			~~28000~~		
	a				Scheune	1		1	1			~~4500~~		
	b				Schweinstall	1		1	1			~~400~~		
	c				Brunnstube und Waschtrotte	1		1	1			~~18000~~		
	d				Scheune	1		1	1			~~25000~~		
	e				Gartenhaus			1	1			~~500~~		
												76100		

Veränderung der Versicherungssummen für die

Erste Klasse.						Zweite Klasse.						Dritte Klasse.			
19 18	19	19	19	19	19	19	19	19	19	19	19	19	19	19	19
Z ~~28000~~															
Z ~~4500~~															
Z ~~400~~															
Z ~~18000~~															
Z ~~25000~~															
Z ~~500~~															

Staatsarchiv Luzern A 1143/41

Nro.	Lit.	Folio des Grundbuches	Eigentümer	Benennung der Strasse oder Liegenschaft	Benennung der Gebäude	Bauart Stein	Bauart Riegel	Bauart Holz	Dachung Ziegel	Dachung Stroh	Dachung Schindeln	Versicherungssummen I. Klasse Franken	Versicherungssummen II. Klasse Franken	Versicherungssummen III. Klasse Franken	Veränderung der Versicherungssummen für die Erste Klasse 1918	1920	1923	Zweite Klasse 19	Dritte Klasse 19
662			Bühler Anton v. Karl v. Lauber Jos.	Rebstock	Bauernhaus	1		1	1			~~45000~~			R Z 58,000				
662	a		Nager, Schmid Josefa	Ober Rebstock	Herrenhaus	1		1	1			~~25000~~			R Z ~~[illegible]~~	~~42.000~~	Z 55,000		
662	b		Bühler Anton v. Karl ~~v. Lauber Jos.~~	"	Scheune m. Wohnung, Waschhaus u. Trotte	1		1	1			~~22000~~		R Z	28,500				
	d				Scheune	1			1			~~8500~~		Z	11.000				
	e				Schiffhütte			1	1			~~300~~		Z	400				
	f				Dörrhütte			1	1			~~1000~~		Z	1,300				
	f	I			Auto-Remise	1			1			~~3000~~		Z	4,000				
	f	II			Schweinscheune			1	1			~~1000~~		Z	1,300				
662	g		Nager, Schmid Josefa	"	Scheune	1		1	1			10000		r Z	~~[illegible]~~	18.000			
	h				Kapelle	1			1			~~600~~			~~[illegible]~~	Z 2.000			
	k				Wasch- u. Holzhaus, Dörrofen m. Wohng.			1	1			~~8000~~			p. 1. I. 23 abgetr.				
	l				Gartenhaus			1	1			~~200~~		Z	~~[illegible]~~	3.600	5,000		
	m				Geflügelhaus			1	1			~~200~~			p. 1. I. 23 abgetr.				
	n				Badhaus u. Schiffhütte			1	1			~~100~~			~~[illegible]~~	6.000			
	n	I			~~Kirchenhaus~~			1	1						Z	~~14500~~	Z 16,000		
												124900							

Staatsarchiv Luzern A 1143/41

Nro.	Lit.	Folio des Grundbuches	Eigentümer	Benennung der Strasse oder Liegenschaft	Benennung der Gebäude	Bauart Stein	Bauart Riegel	Bauart Holz	Dachung Ziegel	Dachung Stroh	Dachung Schindeln	Versicherungssummen I. Klasse Franken	Versicherungssummen II. Klasse Franken	Versicherungssummen III. Klasse Franken	Veränderung der Versicherungssummen für die Erste Klasse 1920	Erste Klasse 1921	Erste Klasse 19	Erste Klasse 19	Erste Klasse 19	Erste Klasse 19	Zweite Klasse 19	Zweite Klasse 19	Zweite Klasse 19	Zweite Klasse 19	Zweite Klasse 19	Zweite Klasse 19	Dritte Klasse 19	Dritte Klasse 19	Dritte Klasse 19	Dritte Klasse 19
662	o		Lichter Gebr., Anton u. Karl u. Lauber-Lichter Frau	Ober Rabstock	Haus	/	/	/	/						Z ~~14.000~~	50,000														
	p		Obige	do	Haus	/	/	/	/						Z ~~14.000~~	52,000														
	q		Obige	do	Haus	/	/	/	/						Z ~~14.000~~	50,000														

Staatsarchiv Luzern A 1143/41

Nro.	Lit.	Folio des Grundbuches	Eigentümer	Benennung der Strasse oder Liegenschaft	Benennung der Gebäude	Bauart Stein	Bauart Riegel	Bauart Holz	Dachung Ziegel	Dachung Stroh	Dachung Schindeln	Versicherungssummen I. Klasse Franken	II. Klasse Franken	III. Klasse Franken
663			~~Weiss, Ueber-Lauf~~	Wärterhof	Gartenhaus	1			1			~~23000~~		
	a		~~Manz~~ Weiss Emil &		Pfahl			1	1			~~7500~~		
	b		Manz - Weiss frau Emilie		Pfahlhütte			1	1			~~300~~		
	c				Gartenhaus		1		1			~~4000~~		
	d				Pfahlhaus	1		1	1			~~12000~~		
	e				Reb- u. Baumhütte			1	1			~~1100~~		
663	h		Schweiz. Bundesbahnen	"	Wärterhaus	1			1			~~9000~~		
	i			"	Wärterhäuschen	1			1			~~400~~		
												63300		

Veränderung der Versicherungssummen für die

Erste Klasse.						Zweite Klasse.						Dritte Klasse.			
19~~18~~	19	19	19	19	19	19	19	19	19	19	19	19	19	19	19
Z. 29,500															
Z. 9,500															
Z. 400															
Z. 5,000															
I Z. 23,000															
Z. 1,400															
Z. 11,500															
500															

Staatsarchiv Luzern A 1143/41

Nro.	Lit.	Folio des Grundbuches	Eigentümer	Benennung der Strasse oder Liegenschaft	Benennung der Gebäude	Bauart Stein	Bauart Riegel	Bauart Holz	Dachung Ziegel	Dachung Schindeln	Dachung Stroh	Versicherungssummen I. Klasse Franken	Versicherungssummen II. Klasse Franken	Versicherungssummen III. Klasse Franken

Veränderung der Versicherungssummen für die															
Erste Klasse.						Zweite Klasse.						Dritte Klasse.			
19	19	19	19	19	19	19	19	19	19	19	19	19	19	19	19

Staatsarchiv Luzern A 1143/41

Nro.	Lit.	Folio des Grundbuches	Eigentümer	Benennung der Strasse oder Liegenschaft	Benennung der Gebäude	Bauart Stein	Bauart Riegel	Bauart Holz	Dachung Ziegel	Dachung Stroh	Dachung Schindeln	Versicherungssummen I. Klasse Franken	Versicherungssummen II. Klasse Franken	Versicherungssummen III. Klasse Franken	Veränderung der Versicherungssummen für die Erste Klasse. 1918	Erste Klasse. 19	Erste Klasse. 19	Erste Klasse. 19	Erste Klasse. 19	Erste Klasse. 19	Zweite Klasse. 19	Zweite Klasse. 19	Zweite Klasse. 19	Zweite Klasse. 19	Zweite Klasse. 19	Zweite Klasse. 19	Dritte Klasse. 19	Dritte Klasse. 19	Dritte Klasse. 19	Dritte Klasse. 19
721			Christen Alois c.	Untermatt am Bürgen Haus				1	1			6,000			Z 8,000															
	a		Zumbühl Jos.		Scheune			1	1			3,000			Z 4,000															
	b				Waschhütte			1	1			1,000			Z 1,500															
	c				Schiffhütte			1	1			10,000			Z 13,000															
	d				Milchhütte			1	1			100			200															
	e				Scheune			1	1			5,000			Z 6,500															
												25,100																		

Staatsarchiv Luzern A 1143/41

Nro.	Lit.	Folio des Grundbuches	Eigentümer	Benennung der Strasse oder Liegenschaft	Benennung der Gebäude	Bauart Stein	Bauart Riegel	Bauart Holz	Dachung Ziegel	Dachung Stroh	Dachung Schindeln	Versicherungssummen I. Klasse Franken	Versicherungssummen II. Klasse Franken	Versicherungssummen III. Klasse Franken
x 722			Seebadanstalt „Aktien" Gesellschaft		Badanstalt	Eisen	1	1	Schiefer			72,000		
												72,000		

Veränderung der Versicherungssummen für die

	Erste Klasse. 1918	Erste Klasse. 19	Erste Klasse. 19	Erste Klasse. 19	Erste Klasse. 19	Erste Klasse. 19	Zweite Klasse. 19	Zweite Klasse. 19	Zweite Klasse. 19	Zweite Klasse. 19	Zweite Klasse. 19	Zweite Klasse. 19	Dritte Klasse. 19	Dritte Klasse. 19	Dritte Klasse. 19	Dritte Klasse. 19
	RZ															
I	58,532,200						13,000						187,000			
II	13,000															
III	187,000															
IV	1,968,500															
	60,700,700															

Staatsarchiv Luzern A 1143/41

Nro.	Lit.	Fölio des Grundbuches	Eigentümer	Benennung der Strasse oder Liegenschaft	Benennung der Gebäude	Bauart Stein	Bauart Riegel	Bauart Holz	Dachung Ziegel	Dachung Stroh	Dachung Schindeln	Versicherungssummen I. Klasse Franken	Versicherungssummen II. Klasse Franken	Versicherungssummen III. Klasse Franken

Veränderung der Versicherungssummen für die															
Erste Klasse.						Zweite Klasse.						Dritte Klasse.			
19	19	19	19	19	19	19	19	19	19	19	19	19	19	19	19

Staatsarchiv Luzern A 1143/41

Nro.	Lit.	Folio des Grundbuches	Eigentümer	Benennung		Bauart			Dachung			Versicherungssummen		
				der Strasse oder Liegenschaft	der Gebäude	Stein	Riegel	Holz	Ziegel	Stroh	Schindeln	I. Klasse	II. Klasse	III. Klasse
												Franken	Franken	Franken

Veränderung der Versicherungssummen für die															
Erste Klasse.						Zweite Klasse.						Dritte Klasse.			
19	19	19	19	19	19	19	19	19	19	19	19	19	19	19	19

Staatsarchiv Luzern A 1143/41

Nro.	Lit.	Folio des Grundbuches	Eigentümer	Benennung der Strasse oder Liegenschaft	Benennung der Gebäude	Bauart Stein	Bauart Riegel	Bauart Holz	Dachung Ziegel	Dachung Stroh	Dachung Schindeln	Versicherungssummen I. Klasse Franken	Versicherungssummen II. Klasse Franken	Versicherungssummen III. Klasse Franken

Veränderung der Versicherungssummen für die															
Erste Klasse.						Zweite Klasse.						Dritte Klasse.			
19	19	19	19	19	19	19	19	19	19	19	19	19	19	19	19

Staatsarchiv Luzern A 1143/41

Nro.	Lit.	Folio des Grundbuches	Eigentümer	Benennung der Strasse oder Liegenschaft	Benennung der Gebäude	Bauart Stein	Bauart Riegel	Bauart Holz	Dachung Ziegel	Dachung Stroh	Dachung Schindeln	Versicherungssummen I. Klasse Franken	Versicherungssummen II. Klasse Franken	Versicherungssummen III. Klasse Franken

Veränderung der Versicherungssummen für die															
Erste Klasse.						Zweite Klasse.						Dritte Klasse.			
19	19	19	19	19	19	19	19	19	19	19	19	19	19	19	19

Staatsarchiv Luzern A 1143/41

Nro.	Lit.	Folio des Grundbuches	Eigentümer	Benennung		Bauart			Dachung			Versicherungssummen		
				der Strasse oder Liegenschaft	der Gebäude	Stein	Riegel	Holz	Ziegel	Stroh	Schindeln	I. Klasse	II. Klasse	III. Klasse
												Franken	Franken	Franken

Veränderung der Versicherungssummen für die															
Erste Klasse.						Zweite Klasse.						Dritte Klasse.			
19	19	19	19	19	19	19	19	19	19	19	19	19	19	19	19

Staatsarchiv Luzern A 1143/41

Nro.	Lit.	Folio des Grundbuches	Eigentümer	Benennung der Strasse oder Liegenschaft	Benennung der Gebäude	Bauart Stein	Bauart Riegel	Bauart Holz	Dachung Ziegel	Dachung Stroh	Dachung Schindeln	Versicherungssummen I. Klasse Franken	Versicherungssummen II. Klasse Franken	Versicherungssummen III. Klasse Franken

Veränderung der Versicherungssummen für die															
Erste Klasse.						Zweite Klasse.						Dritte Klasse.			
19	19	19	19	19	19	19	19	19	19	19	19	19	19	19	19

Staatsarchiv Luzern A 1143/41

Recapitulation.

I. Klasse.	II. Klasse	I. Klasse	II. Klasse	I. Klasse	II. Klasse	I. Klasse	II. Klasse	III. Klasse	Total
Transport		16,339,000	10,000	23,654,600	10,000	37,232,600	10,000	.	
875,000	.	161,000	.	73,000	.	33,000	.	.	
493,000	.	180,000	.	18,000	.	945,500	.	8,400	
195,000	.	233,000	.	35,000	.	294,700	.	.	
539,200	.	241,500	.	355,000	.	1,145,000	.	.	
427,000	.	201,000	.	548,500	.	99,300	.	.	
432,000	.	163,500	.	65,000	.	292,000	.	.	
50,700	.	313,000	.	241,500	.	365,000	.	.	
35,000	.	182,000	.	279,000	.	126,000	.	.	
810,000	.	150,000	.	191,000	.	171,100	.	.	
550,000	.	315,500	.	562,000	.	43,000	.	.	
757,000	.	188,500	.	525,000	.	82,900	.	.	
2871,000	.	207,000	.	334,000	.	16,000	.	.	
441,000	.	140,500	.	298,000	.	44,400	.	.	
302,000	.	172,000	.	301,000	.	20,200	.	.	
482,000	.	321,000	.	543,000	.	35,600	.	.	
845,000	.	349,000	.	249,000	.	61,000	.	.	
22,000	.	240,000	.	546,000	.	64,500	.	.	
351,000	.	66,000	.	494,500	.	311,500	.	.	
34,700	.	346,000	.	577,500	.	76,100	.	.	
357,000	.	238,500	.	175,800	.	124,900	.	.	
3,000	.	290,500	.	229,000	.	63,300	.	.	
291,000	.	178,000	.	303,000	.	25,100	.	.	
536,000	.	189,000	.	1,588,000	.	72,000	.	.	
1,495,000	.	715,000	.	325,000	.				
405,000	.	207,000	.	231,500	.	41,749,200	10,000	8,400	41,767,600
370,000	.	126,500	.	561,000	.				
283,000	.	67,000	.	341,000	.				
49,000	.	164,000	.	320,000	.				
232,500	.	376,500	.	749,000	.				
287,500	.	75,500	.	1,551,000	.				
287,000	.	169,000	.	70,000	.				
176,000	.	136,000	.	91,100	.				
309,400	.	172,000	.	233,000	.				
226,000	10,000	23,000	.	81,600	.				
250,500	.	42,600	.	128,000	.				
208,500	.	23,000	.	364,000	.				
16,339,000	10,000	23,654,600	10,000	37,232,600	10,000				

Zusammenzug
des Versicherungskapitals und Berechnung des Steuerbetreffnisses.

	Versicherungssumme I. Klasse Fr. 1.—	II. Klasse Fr. 1.20	III. Klasse Fr. 1.50	Total Fr.	Steuer-Betreffnis. Fr.	Rp.
Bestand auf 1. Jänner 1913	41,749,200	10,000	8,400	41,767,600	41,773	80
Zuwachs	1,773,000	.	110,000			
" " 1. Jänner 1914	43,522,200	10,000	118,400	43,650,600	43,711	80
Zuwachs	806,000					
" " 1. " 1915	44,328,200	10,000	118,400	44,456,600	44,517	80
Zuwachs	244,000					
" " 1. " 1916	44,572,200	11,000	118,400	44,700,600	44,761	80
Zuwachs	826,400	—	—			
" " 1. " 1917	45,398,600	10,000	118,400	45,527,000	45,588	20
Zuwachs	+ 837,300	—	+ 30,000			
" " 1. " 1918	46,235,900	10,000	148,400	46,394,300	46,470	50
Bestand auf 1. April 1918. Progress. Schatzung.	58.532.200	13.000	187.000	58.732.200		
Zuwachs bezw. Abgang	- 393.400 / 544,400	—	- 167.000 / 74,000			
Bestand auf 1. Januar 1919:	58,138,800 / 58,632,800	13,000	163,000 / 20.000	58,165,800	58,178	40
Zuwachs:	+ 455.600	—	—			
Bestand auf 1. Januar 1920:	58.588,400	13.000	20.000	58.621.400	58.634	00
Zuwachs u Abgang	2,670,400	—	11.000			
Bestand auf 1. Januar 1921	61,258,800	13,000	9,000	61,280,800	61,287	90
Zuwachs	1,249,600					
Bestand auf 1. Januar 1922.	62,508,400	13.000	9.000	62,530,400	62,537	50

Staatsarchiv Luzern A 1143/41

Zusammenzug
des Versicherungskapitals und Berechnung des Steuerbetreffnisses.

	Versicherungssumme				Steuer-Betreffnis.	
	I. Klasse Fr. 1.—	II. Klasse Fr. 1.20	III. Klasse Fr. 1.50	Total Fr.	Fr.	Rp.

Versicherungen IV. Klasse.

Zur Beachtung: Die Brandsteuer von den Versicherungen IV. Klasse wird direkte durch die Staatskasse bezogen.

Versicherer: Bierbrauerei Spiess A.G., Maihof.

Nr.	Litr.	Versicherungsobjekte	Versicherungssumme auf 1. Januar: 19 08 Fr.	19 ~~13~~ Fr.	1923 Fr.	19 Fr.	19 Fr.	Prämiensatz pro ‰ Fr.	Betrag der jährlichen Prämie Fr.
631	K	Einfahrtswirtschaftsgebäude	125,000 Z	~~150,000~~	170,000			1.50	187.50
	K^{I}	Anbau, südlich (Halle)			5,000				
	K^{II}	Eiskelleranbau (nördlich			1,000				
		Versicherer: Bierbrauerei Spiess A.G. z. Löwengarten.	1908.	1913	1919	1923			
47	d	Wohnhaus mit Ladengebäude Zürichstr. 37	920,000	~~1,100,000~~ Z	~~1,190,000~~	1,243,400		1.50	1380.
	g.g.I	Fabrikgebäude mit Lagerr., Cis., 2. Eiskellern							
	h	Lagerraum, 2. Waschhalle Zürichstr. 39							
	g.II	Waschraum, 2. Backhaus, 2 Heizkessel 2. 2 Kaminen							
	f	Haus Zürichstr. 33			Z ~~11,500~~	15,000			
	f^{I}	" " 31			Z 18,000				
	f^{III}	Felsenkeller-Anbau			~~Z 2,500~~	4,000			
	g^{III}	Automobilgarage			Z ~~7,000~~	9,000			

Staatsarchiv Luzern A 1143/41

Versicherungen IV. Klasse.

Zur Beachtung: Die Brandsteuer von den Versicherungen IV. Klasse wird direkte durch die Staatskasse bezogen.

Versicherer: Lampart Christian, unterst. Pfarrinnen, Denkmalstr. 15.

Nr.	Litr.	Versicherungsobjekte	Versicherungssumme auf 1. Januar: 19 07	19 18	19 19	1920	19	Prämiensatz pro ‰	Betrag der jährlichen Prämie
			Fr.	Fr.	Fr.	Fr.	Fr.	Fr.	Fr.
48	w	Maschinenhaus mit Pfarrinnen u. Anbau	55000	~~74000~~ Z ~~74000~~		71.000			
	vi	Wasserstation u. Wasserzuleitungsbäche	30000	~~39000~~	39,000				
47	~~ff~~	Autogarage mit Schreinereiwerkstätte			15,500			7 75	~~668 75~~
		Versicherer: Schnarwiler Fridolin, Würzenbach (Pfarrinnen). 1903/09 1918							
655	G	Haus mit Pfarrinnen	44000 Z	57000				5 50	242 .
		Versicherer: Bieser Fritz, Pfarrinnen, Blumenrain. 1912 1918			1922				
620	gg	~~Pfarrinnenschulhaus~~ Wohnhaus mit eingebauter Werkstatt	62,000	—	85.000			6 50	403 .
	ff	~~Saal~~							
	I	Holzhaus mit Magazineinbaute			1.000				

Versicherungen IV. Klasse.

Zur Beachtung: Die Brandsteuer von den Versicherungen IV. Klasse wird direkte durch die Staatskasse bezogen.

Versicherer: ~~Mandina Jos.~~ Koller Dr. Julius. Bonny Jr. Stadthofst.

Nr.	Litr.	Versicherungsobjekte	Versicherungssumme auf 1. Januar: 19 11	19 18	19	19	19	Prämiensatz pro ‰	Betrag der jährlichen Prämie
			Fr.	Fr.	Fr.	Fr.	Fr.	Fr.	Fr.
40	d	Einwohnerversicherungsbücher	~~36000~~ Z ~~46500~~					1 25	45 .
		Versicherer: Kurhausgesellschaft Luzern. 1913. 1918 1919: —							
31	a	Antrieb Bürgenstock, inkusive Turbinenhaus u. sämtlicher dazu gehörender Gebäudeblock mit Hotelpost	240000	~~Z~~	Z 312,000			4 .	960 .
	a^I	Mittelbau samt dem an den Theatersaal anschliessenden Vestibül			Z 143,000				
	a^{II}	Ostflügel vom Mittelbau bis mit dem Garten			Z 585,000				

Staatsarchiv Luzern A 1143/41

Versicherungen IV. Klasse.

Zur Beachtung: Die Brandsteuer von den Versicherungen IV. Klasse wird direkte durch die Staatskasse bezogen.

Versicherer: Peter-Müller Wwe & Peter Geselw., Maihofstrasse 30

Nr.	Litr.	Versicherungsobjekte	Versicherungssumme auf 1. Januar: 1918 Fr.	19 Fr.	19 Fr.	19 Fr.	19 Fr.	Prämiensatz pro ‰ Fr.	Betrag der jährlichen Prämie Fr.
620	o	Tonbrennerei-~~Schmiede~~gebäude Z	15,000						
649	Z	Lieber Wilhelm, Brunnhalde							
		Zimmerwerkhütte mit Werkstätteanbau H.Z.	1922 25,000 Z						

Versicherungen IV. Klasse.

Zur Beachtung: Die Brandsteuer von den Versicherungen IV. Klasse wird direkte durch die Staatskasse bezogen.

Versicherer:

Nr.	Litr.	Versicherungsobjekte	Versicherungssumme auf 1. Januar: 19 Fr.	19 Fr.	19 Fr.	19 Fr.	19 Fr.	Prämiensatz pro ‰ Fr.	Betrag der jährlichen Prämie Fr.

Staatsarchiv Luzern A 1143/41

Versicherungen IV. Klasse.

Zur Beachtung: Die Brandsteuer von den Versicherungen IV. Klasse wird direkte durch die Staatskasse bezogen.

Versicherer: .....

Nr.	Litr.	Versicherungsobjekte	Versicherungssumme auf 1. Januar: 19.... Fr.	19.... Fr.	19.... Fr.	19.... Fr.	19.... Fr.	Prämiensatz pro ‰ Fr.	Betrag der jährlichen Prämie Fr.

Versicherungen IV. Klasse.

Zur Beachtung: Die Brandsteuer von den Versicherungen IV. Klasse wird direkte durch die Staatskasse bezogen.

Versicherer: .....

Nr.	Litr.	Versicherungsobjekte	Versicherungssumme auf 1. Januar: 19.... Fr.	19.... Fr.	19.... Fr.	19.... Fr.	19.... Fr.	Prämiensatz pro ‰ Fr.	Betrag der jährlichen Prämie Fr.

1666

Staatsarchiv Luzern A 1143/41

Versicherungen IV. Klasse.

Zur Beachtung: Die Brandsteuer von den Versicherungen IV. Klasse wird direkte durch die Staatskasse bezogen.

Versicherer: .....

Nr.	Liftr.	Versicherungsobjekte	Versicherungssumme auf 1. Januar:					Prämiensatz pro ‰	Betrag der jährlichen Prämie
			19....	19....	19....	19....	19....		
			Fr.	Fr.	Fr.	Fr.	Fr.	Fr.	Fr.

Die pro 1924 durch das Departement der Staatswirtschaft zu bezahlenden

Brandversicherungsprämien.

Gemeinde:	Gebäude:	Betrag: Fr.	Skonto: Fr.
Luzern	171	144,70	7.20
"	171 b	5.10	.25
"	182	49.45	2.45
"	182 e	132.10	6.60
"	~~187 c~~ Einspruch	~~454.85~~	~~22.70~~
"	381 II, 381 g II	760.55	38.--
"	381 II a, 381 II b-f, 382	1241.90	62.05
"	386	145.20	7.25
"	414 b	147.30	7.35
"	~~460 a, 460 b, 461~~ Einspruch	~~1045.45~~	~~52.25~~
"	597	252.90	12.60
"	665 a	3.55	---
"	668 i	112.30	5.60
"	674 a	96.80	4.80
"	676 h	161.55	8.05
"	785/786	277.50	13.85
Buchrain	20 - c	42.05	2.--
Ebikon	63-a	10.85	-.45
"	76-c	85.10	4.15
Littau	99-a	108.70	5.35
Meierskappel	3	30.40	1.45
"	4-b	31.55	1.50
Schwarzenberg	156, 159-b, 162-b	20.30	-.80
Aesch	115-c	163.55	8.05
Emmen	77-c	70.35	3.40
Hitzkirch	~~78 a & c~~ Einspruch	~~740.55~~	~~36.95~~
"	79	62.10	3.05
"	91-a	84.10	4.15
Hohenrain	135 - y	1342.85	66.50
Hochdorf	17-a	29.--	1.40
Hohenrain	138	15.35	.-70
Eich	1 a	29.45	1.40
Eich	4-d	55.20	2.60
Knutwil	17,18, 19, 161	355.--	17.60
Münster	274	13.15	-.65
Oberkirch	36-a	34.10	1.65
"	37	12.80	-.60
Ruswil	18-b, 19-b	47.35	2.20
Sursee	17	59.95	3.--
"	82, 84, 85, 177 e	167.65	8.25
"	180-b	75.40	3.65
"	272-a	199.70	9.90
Altishofen	41	60.50	3.--
"	43-a, 44, 45	52.85	2.50
Luthern	14 c	55.55	2.25
"	28-e	56.50	2.65
"	187-a	13.25	-.60
"	189-a	7.70	-.30
"	191	9.10	-.40
"	216	11.15	-.50
		9184.35	454.60

Gemeinde:	Gebäude:	Betrag: Fr.	Skonto: Fr.
	Uebertrag:	9184.35	454.60
Menznau	33 - b	39.80	1.85
"	154 - a	26.15	1.25
Pfaffnau	7 - d	380.90	18.90
Reiden	97, 98-a, 99-a,100	347.15	17.20
Willisau	174	55.90	2.75
Entlebuch	360 c - d	12.10	-.55
"	380 d	2.--	---
"	381	8.60	-.40
"	499	31.10	1.55
Escholzmatt	309	36.15	1.75
"	440	2.30	---
"	442	7.10	.30
Flühli	348	1.10	---
"	585	5.90	-.25
Marbach	251 & d	7.60	-.30
Schüpfheim	617, 626	84.35	4.15
"	548 c	218.15	10.85
Werthenstein	1 - h	282.85	13.90
		10733.15	530.50

Davon gehen ab(infolge Einspruch):

Ziffer 5	454.85	22.70	
Ziffer 10	1045.45	52.25	
Ziffer 26	740.55	36.95	
			2240.85 111.90
			8492.30 418.60

Dazu kommt:

Ziffer 5 für Gebäude	460 a, 460 b	168.85	8.40
Ziffer 25 " "	(78) a,c	51.35	2.45
		8712.50	429.45
		429.45	
		8283.05	

Staatsarchiv Luzern A 1143/41

Gemeinde *Luzern (Hof)*

Zusammenstellung der Revisionsschatzungen.

(Ist im Brandassekuranz-Register stetsfort aufzubewahren.)

№	Litt.a	Schatzung Alte I. Klasse	Neue	№	Litt.a	Schatzung Alte II. Klasse	Neue
			— 1912. —				
636	ff		40.000	"			
30	u	44.000	65.000	"			
40	c	130.000	125.000	"			
45	dII		1.200	"			
47	yIII		24.000	"			
47	y	27.000	35.000	"	I.		
47	Ano	45.000	55.000	"	II.		
47	pp	18.000	25.000	"	III.		
48	ff		20.000	"			
47	vv	35000	46000	"			
48	gVI	17000	19.000	"			
48	gVII	16.000	18.000	"			
620	bI	25.000	40.000	"			
620	e	28.000	42.000	"			
	K	16.000	30.000	"			
620	ff	26.000		"			
636	mm	26.000	50.000	"			
638	c		4.500	"			
649	b	38.000	45.000	"			
	o	54.000	70.000	"			
644		50.000	60.000	"			
	a	30.000	35.000	"			
	b	32.000	40.000	"			
	K	2.000	3.000	"			
49	pI	27.000	30.000	"			
663	ii		400	"			
42	ee		60.000	"			
636	nn		35.000	"			
1	a	550.000	650.000	"			
641	b		370.000	"			
43	z	30.000	35.000	"			
30	bd	1,360.000	1,800.000	"			
	e	20.000	35.000	"			
	f	30.000	34.000	"			
	g	20.000	25.000	"			
	gI	15.000	20.000	"			
636	KK	15.000	23.000	"			
	oo		55.000	"			
45	x		32.000	"			
635	m	34.000	43.000	"			
46		76.000	125.000	"			
635	p		50.000	"			
636	q		37.000	"			
636	KK	50.000	80.000	"			
49	g	70.000	130.000	"			
	o	40.000	55.000	"			
		2,994.000	4,584.100				
			2,994.000				
Abschreibg			1,590.100				
649 m.n.n			7000.				
			1,583.100.				

Staatsarchiv Luzern A 1143/41

Gemeinde Luzern, Hof

Zusammenstellung der Revisionsschatzungen.

(Ist im Brandassekuranz-Register stetsfort aufzubewahren.)

№	Litt.a	Schatzung Alte I. Klasse	Neue	№	Litt.a	Schatzung Alte II. Klasse	Neue
		1911					
620	b	16,000	20,000			2,622,800	4,534,000
	b I	3,000	7,000	42		55,000	80,000
47	g	24,000	30,000		a	80,000	95,000
47	ll	28,000	36,000	621	m	25,000	42,000
45	i	60,000	75,000	641	c I	.	45,000	
"	k	48,000	55,000	636	kk	.	15,000
"	o	75,000	100,000	636	ll	.	50,000
"	x	22,000	35,000	636	m	56,000	78,000
47	ee	36,000	40,000	47	b	8,000	10,000
	mm	35,000	45,000	47	n I	800	1,000
	nn	35,000	37,000	30	b	42,000	50,000
	yy I	36,000	45,000				
48	d I	23,000	36,000			2,889,600	5,006,000
49	w	30,000	38,000				2829,600
636	i	20,000	27,000				
	y	38,000	44,000				2,116,400
	y I	.	7,000				
644		45,000	50,000				
	b	30,000	32,000				
	g	22,000	24,000				
	a	26,000	30,000				
662	f I	.	3,000				
	f II	.	1,000				
641	s	140,000	170,000				
49	l	30,000	36,000				
	l I	16,000	18,000				
641	z I	75,000	85,000				
	z VIII	265,000	280,000			III. Klasse	
636	cc	46,000	53,000	649	d		8,400
	mm		26,000				
1	a	500,000	550,000				
	b	12,000	15,000				
620	b I	.	25,000				
649	qq	.	72,000				
	rr		73,000	I.		38,262600	38,262.60	84
	n	.	56,000	II.		16000	12. .	15
635		.	53,000	III.		8400	12.60	420
49	p I	.	27,000			38,281,000	38,287.20	84
621	p	15,000	26,000					12,60
647		40,000	80,000				
641		.	1,000,000				
	a I		30,000				
48	dd	.	53,000				
636		20,000	50,000				
	a	7,100	9,000				
	b	10,000	12,000				
	c	15,700	22,000				
621	a	20,000	32,000				
649	b	750,000	850,000				
649	d	5,000					
	b I	4,000	5,000				
	b II		8,000				
		2,622,800	4534,000				

Gemeinde Luzern, Hof.

Zusammenstellung der Revisionsschatzungen.

(Ist im Brandassekuranz-Register stetsfort aufzubewahren.)

№	Litt.a	Schatzung Alte I. Klasse	Neue	№	Litt.a	Schatzung Alte III. Klasse	Neue
		1914.					
641	b	50,000	110,000				
45	a	4,000	.				
47	b	1,500	.				
47	p I	.	5,000				
	II	.	2900				
47	33 III.	50,000	65,000				
48	i	40,000	50,000				
48	ee	60,000	63,000				
48	ll	.	65,000			III. Klasse.	
49	o	33,000	43,000	31	a I	.	110,000
621	p	26,000	30,000				
630		40,000	52,000				
636	k	80,000	85,000				
636	k I	.	7,000				
647	c	20,000	23,000				
649	uu	.	30,000				
	uu I	.	4,000				
50	s	.	57,000				
50	t	.	110,000				
635	s	21,000	36,000	I.		43522,200	43,522.20
221	b	20,000	39,000	II.		10,000	12. .
	w	26,000	50,000	III.		118,400	177.60
48	ii	36,000	43,000				
	kk	30,000	36,000			43660,600	43711.80
50	pp	.	143,000				
50	q	.	70,000				
	q I	.	5,000				
50	w	.	134,000				
50	v	.	65,000				
621	v	.	27,000				
649	bb I	.	600				
638		460,000	700,000				
31	a II	.	450,000				
48	mm	.	8,000				
48	nn	.	8,000				
635	t	.	42,000				
635	u	.	28,000				
636	q	30,000	41,000				
47	m	43,000	60,000				
		1,070,500	2843500				
			1070,500				
			1,773,000				

1184
15
5920
1184
177.60

1184
592
177.6

Staatsarchiv Luzern A 1143/41

Gemeinde Luzern - Hof

Zusammenstellung der Revisionsschatzungen.

(Ist im Brandassekuranz-Register stetsfort aufzubewahren.)

	№	Litt^a.	Schatzung Alte	I. Klasse	Neue	№	Litt^a.	Schatzung Alte	II. Klasse	Neue
					1915.					
	44	f	27000		32000					
	47	t	30000		36000					
		ii	36500		48500					
n	620	l^I	—		1500					
	641	k	22000		26000					
		v	50000		60000					
	649	f	55000		60000					
	653	c	2000		5000					
	636	q	17000		45000					
	48	mm	8000		25000					
		nn	8000		25000					
n	50	r	—		180000			44328200	I	44328.20
	659	d	37000		53000			10000	II	12.—
n	28	a	—		125000			118400	III	177.60
	48		90000		142000			44456600		44517.80
		a	20000		27000					
		b	13000		18000					
		I	7500		8000					
n	45	a	—		88000					
n		a^I	—		2000					
	635	t	42000		94000					
		u	23000		42000					
	620	r	20000		35000					
n	631	b	—		10000					
n		c	—		10000					
	636	ll	50000		56000					
n	650	k	—		80000					
	47	hh/ss	85000		92000					
	39	a	46000		60000					
	641	z^I	56000		65000					
			745000		1551000					
					745000					
			745000		806000					

Gemeinde Luzern - Hof

Zusammenstellung der Revisionsschatzungen.

(Ist im Brandassekuranz-Register stetsfort aufzubewahren.)

	№	Litt^a.	Schatzung Alte	I. Klasse	Neue	№	Litt^a.	Schatzung Alte	II. Klasse	Neue
					1916.					
	41	a	33000		43000					
	47	y	35000		37000					
	47	mm	50000		55000					
	49	w	30000		42000					
	620	p	18000		26000					
	631	b	10000		22000					
	631	c	10000		22000	T. Kl.		44,572,200		44572.20
	2 g & h		330000		400000	II.		10000		12.—
	47	kk.	42000		50000	III.		118400		177.60
n	48	oo	.		30000			44,700,600		44,761.80
	1	a	650000		670000					
	641	f	60000		68000					
	641	h	25000		27000					
	641	z.I	65000		75000					
n.	636	rr	.		35000					
			1,358,000		1602,000					
					1,358,000					
					244,000					

Staatsarchiv Luzern A 1143/41

Gemeinde Hof.

Zusammenstellung der Revisionsschatzungen.

(Ist im Brandassekuranz-Register stetsfort aufzubewahren.)

№	Litt.	Schatzung I. Klasse Alte	Schatzung I. Klasse Neue	№	Litt.	Schatzung II. Klasse Alte	Schatzung II. Klasse Neue
			— 1917. —				
3		22,000	66,000				
3	a	8,000	9,000				
3	c	25,000	28,000				
3	e	26,000	27,000				
3	i	9,000	7,000				
3	k	210,000	280,000				
4		10,000	20,000				
6		6,000	28,000				
6	a	10,000	14,000				
8		5,000	17,000				
9		10,000	40,000				
10		15,000	45,000				
16		8,000	15,000				
33		8,000	15,000				
34		7,000	14,000				
	a	200	500				
35		7,000	16,000				
36		12,000	22,000				
5	a	380,000	700,000				
11		4,000	6,000				
30	k	62,000	90,000				
39	e		1,000				
44	i	48,000	54,000				
48	cc	27,000	32,000				
620	k II	1,500					
636	ss		40,000				
649	p - s	1,000,000	1,020,000				
654		5,700					
48	w	28,000	36,000				
636	rr	35,000	58,000				
653	e		4,000				
636	ii	55,000	70,000	I. Kl.		45,398,600	45,398.40
	ii I		3,000	II. Kl.		10,000	12.—
650		16,000	48,000	III. Kl.		118,400	177.60
	c	700	2,000			45,527,000	45,588.20
48	66 I	—	5,000				
		2,006,100	2,892,500				
			2,006,100				
			826,400				

Gemeinde

Zusammenstellung der Revisionsschatzungen.

(Ist im Brandassekuranz-Register stetsfort aufzubewahren.)

№	Litt.	Schatzung I. Klasse Alte	Schatzung I. Klasse Neue	№	Litt.	Schatzung II. Klasse Alte	Schatzung II. Klasse Neue
		811,000	1,902,600				
634	f	mm +	54,000				
634	l	39,000	50,000				
	a	13,500	26,000				
	e	26,000	30,000				
	w	10,000	18,000				
		97,600	2,080,600				
39	c	156,000	240,000				
	ei	14,000					
48	ci	106,000	120,000				
628	ol	15,500	24,000				
638	a	22,000	30,000				
	b	17,000	35,000				
650	a	15,500	30,000				
		7,000	17,000				
620	f	2,500	½ abgeh.				
		1,327,000	2,576,600				
			1,327,000				
		18 Obj.	1,249,600				

Staatsarchiv Luzern A 1143/41

Gemeinde Luzern/HOF

Zusammenstellung der Revisionsschatzungen.

(Ist im Brandassekuranz-Register stetsfort aufzubewahren.)

№	Litt.	Schatzung Alte I. Klasse		Neue	№	Litt.	Schatzung Alte II. Klasse	Neue
				1922				
635	–	46.000		66.000				
	a	29.500		54.000				
	b	13.000		23.000				
	c	5.800		10.000				
44	h	65.000		85.000				
47	gg II	neü	+	8.500				
	gg V	"	+	2.600				
620	ii	39.000		51.000				
620	ll	"	+	1.600				
	mm	"	+	2.600				
621	–	30.000		40.000				
	l	5.000		6.000				
	e	5.800		14.000				
	f	600		1.200				
632	k	25.000		34.000				
632	e	neü	+	60.000				
646	h	"	+	600				
649	ww	"	+	65.000				
651	g	"	+	6.000				
652	a	"	+	5.500				
	b	"	+	9.000				
653	f	"	+	19.000				
631	e	27.500		29.000				
649	h	6.500		8.000				
	u	52.000		70.000				
	w	39.000		60.000				
	m	4.500		6.000				
	z	14.000	/ IV.	–				
78	q	31.000		40.000				
641	i I	1.000	/ ab	–				
77	u	54.000		60.000			IV.	
	ll	39.000		65.000	649	z I	+	25.000
	ll I	1.300		2.000	620	77/99 I neü 70.000	+	85.000
	ll	46.000		80.000	✓		+	1.000
621	h	50.000		60.000				
633	a	57.000		105.000			70.000	111.000
	m	neü	+	76.000				70.000
	n	"	+	25.000			+ 2 Obj.	
	o	"	+	23.000				41.000
	p	"	+	23.000				
	q	"	+	23.000				
	r	"	+	23.000				
	s	"	+	25.000				
	A	"	+	70.000				
	u	"	+	30.000				
634	x	"	+	130.000				
635	n	72.000		75.000				
636	r	71.000		110.000				
641	y	52.500		120.000				
		883.000		1.902.600				

Gemeinde Luzern Hof

Zusammenstellung der Revisionsschatzungen.

(Ist im Brandassekuranz-Register stetsfort aufzubewahren.)

№	Litt.	Schatzung Alte I. Klasse	Neue 1918	№	Litt.	Schatzung Alte II. Klasse	Neue
✓ 631		9 500	18, 000	Transport		533, 100	878, 200
✓	a	8, 500	18 000	✓ 640 e I		–	3, 500
✓	a I	–	7, 000	✓ 641 c II		–	4, 000
✓	c	22, 000	45, 000	✓ 641 i I		–	1, 000
✓ 636	e	300, 000	360, 000	✓ 643 g		–	1, 500
✓ 636	m	78, 000	80, 000	✓ 648 h I		–	4, 000
✓ 638	c	4, 500	10, 000	✓ II		–	4, 000
✓ 651	–	45, 000	130, 000	✓ III		–	8, 000
✓	a	8, 600	–	✓ IV		–	4, 000
✓	c	2, 000	–	✓ 649 h I		–	4, 500
✓	c	–	7, 000	✓ 649 c I		–	4, 000
✓	d	25, 000	30, 000	✓ e I		–	1, 500
✓	e	–	30, 000	✓ f I		–	2, 000
✓	h	–	15, 000	✓ s I		–	2, 000
✓ 660	h	30, 000	–	✓		–	13, 000
✓ 2	c	–	6, 000	✓ 649 ee I		–	2, 000
✓ 2	e I	–	500	✓ II		–	1, 000
✓ 3	g	–	2, 500	✓ 658 f		–	1, 200
✓ 3	i I	–	8, 000	✓ g		–	8, 000
✓	II	–	1 500	✓ 47 m		60, 000	59, 000
✓	III	–	3, 000	✓ 47 77 III		65, 000	61, 000
✓ 27	a	–	1, 500	✓ 649 qq		73, 000	68, 000
✓ 30	h	–	6, 000	✓ 649 rr		73, 000	68, 000
✓ 30	i I	–	3, 500	650 l		–	440, 000
✓ 46	m	–	20, 000			– 804, 100	+ 1, 641, 700
✓ 48	r I	–	1, 200				– 804. 100
✓ 487	IV	–	700				+ 837, 300
✓ 49	p II	–	2, 000			III. Klasse	
✓ 49	f I	–	1, 500				
✓ 49	x I	–	3, 500	✓ 660 h		–	30, 000
✓	II	–	3, 000				
✓ 50	g I	–	8, 000				+ 30, 000
✓ 620	I	–	1, 500				
✓ 620	b II	–	9, 000				
✓ 620	kk I	–	2, 000				
✓	II	–	2, 500	I. Kl.		46, 235, 900	46, 235. 90
✓	III	–	7 700	II. "		10, 000	12. –
✓ 620	kk	–	6, 000	III. "		148, 400	222. 60
✓ 620	ii	–	800			46, 394, 300	46, 470. 50
✓ 620	kk	–	2, 500				
✓ 621	g I	–	12, 000				
✓ 631	a II	–	500				
✓ 633	d I	–	10, 000				
✓ 633	d II	–	200				
✓ 634	s	–	400				
✓ 634	u	–	10, 000				
✓ 635	v	–	500				
✓ 635	r	–	8, 200				
✓ 637	f	–	7, 000				
✓ 637	f I	–	12, 000				
Transport:		533, 100	878, 200				

Staatsarchiv Luzern A 1143/41

Gemeinde .....

Zusammenstellung der Revisionsschatzungen.

(Ist im Brandassekuranz-Register stetsfort aufzubewahren.)

№	Litt.	Schatzung I. Klasse Alte		Neue	№	Litt.	Schatzung II. Klasse Alte		Neue
3	f	neu	✓	130,000					
45	b	39,000	✓	100,000					
	b	neu	✓	1,000					
	g	63,500	✓	140,000					
	g	14,000	✓	50,000					
	h	39,000	✓	52,000					
47	xx	104,000	✓	130,000					
48	pp	26,000	✓	50,000				III.	
633	R	neu	✓	22,000	649	d	11,000	✓	I. R.
	l	-	✓	28,000					
662	o	14,000	✓	50,000					
	p	14,000	✓	32,000					
	q	14,000	✓	50,000					
643		52,000	✓	77,000					
	u	29,500	✓	50,000					
	b	8,000	✓	40,000					
	c	19,500	✓	22,000					
	d	2,200	✓	5,700					
	e	4,000	✓	5,400					
	g	2,500	✓	2,000				I.	
	g	1,500	✓	1,700	Uebertrag:		3,968,100		6,360,000
30	R	99,000	✓	120,000	2		52,000	✓	64,000
683	a	48,000	✓	57,000		b	104,000	✓	110,000
	i	neu	✓	56,000		a	39,000	✓	93,000
620	g	39,000	✓	66,000		e	39,000	✓	93,000
47	-	65,000	✓	85,000		f	20,000	✓	45,000
649	oo	45,000	✓	80,000		f	32,500	✓	50,000
649	p	75,000	✓	100,000	32	b	380,000	✓	500,000
649	pp		✓	250,000	+ 10				
	q	1,188,000	✓	900,000			4,644,600		3,315,000
	r		✓	132,000					4,644,600
	s	2,200	✓	3,600					
649	b	1,105,000	✓	1,600,000					2,670,400
	b	6,500	✓	10,000					
	k	neu	✓	10,000					
	A	neu	✓	15,000	I.		61,258,800		61,258,80
649	m	54,000	✓	90,000					
	m	neu	✓	4,000	II.		13,000		15,60
641	R	117,000	✓	190,000					
22		503,000	✓	800,000	III.		9,000		13,50
654	a	30,000	✓	45,000					
	b	14,000	✓	25,000			61,280,800		61,287,90
	c	11,000	✓	25,000					
655	.	7,000	✓	8,000	IV.		2,751,000		
	c	4,500	✓	7,000					
651	.	45,000	✓	65,000			64,031,800		
	a	400	✓	600					
	b	32,500	✓	45,000					
	c	200	✓	1,000					
Uebertrag:		3,968,100		6,360,000					

Gemeinde: HOF

Veränderungen am Versicherungskapital im Jahre 1923

(Beilage zum Brandversicherungsregister)

Register No.	lit.	Versicherungssumme Alte Fr.	Bemerkg.	Neue Fr.	Bemerkg.
		I.			
30	a	171,000		175,000	
30	n	91,000		100,000	
41	b	208,000		224,000	
45	u	119,000		140,000	
	a	100,000		130,000	
47	-	85,000		105,000	
	e	169,000		190,000	
	e	117,000		120,000	
	dd	41,000		60,000	
	dd	26,000		30,000	
48	R	149,000		200,000	
	R	67,000		95,000	
	R	65,000		87,000	
	R	57,000		84,000	
	R	54,000		82,000	
	R	49,000		85,000	
48	gg	58,000		62,000	
49	2 I	66,000		72,000	
	2 II	66,000		72,000	
620	b	26,000		40,000	
621	i	4,000		5,000	
622	i	29,000		82,000	
620	bb	6,600			
630	-	10,000		15,000	
	b	23,000		45,000	
632	f			39,000	
633	R	32,000		36,000	
	n			46,000	
	m			27,000	
634	b	93,000		130,000	
	c	13,000		18,000	
	g	72,000		85,000	
	R	39,000		45,000	
	m	67,000		90,000	
	a	28,000		40,000	
	r	122,000		140,000	
	u	39,000		43,000	
634	l	7,500		8,000	
	m	45,000		60,000	
636	7			117,000	
640	g	52,000		64,000	
641	-	190,000		150,000	
	A	170,000		190,000	
	N	68,000		75,000	
	ff	106,000		126,000	

Register No.	lit.	Versicherungssumme Alte Fr.	Bemerkg.	Neue Fr.	Bemerkg.
644	a	45,000		48,000	
648	e	19,500		20,000	
	i	15,500		20,000	
	l	7,800		10,000	
	m			1,000	
649	dd	91,000		100,000	
	ee I	2,000		3,000	
	ee II	1,000		1,500	
	ee III			1,500	
	xx			100,000	
	xx I			4,500	
	xx II			1,500	
650	a	30,000		40,000	
	f	17,000		21,000	
657	-	19,500		20,000	
	a	9,500		17,000	
	b	5,000		3,000	
662	a	42,000		55,000	
	R	10,000			
	l	3,600		5,000	
	m	200			
	m I	14,500		16,000	

Staatsarchiv Luzern A 1143/41

Gemeinde: .....

Veränderungen am Versicherungskapital im Jahre

(Beilage zum Brandversicherungsregister)

Register No.	Register lit.	Versicherungssumme Alte Fr.	Alte Bemerkg.	Neue Fr.	Neue Bemerkg.
47	d-g	1,196,000		1,243,400	IV.
	f	11,500		15,000	
	f III	2,500		4,000	
	g II	2,000		9,000	
621	K	162,000		170,000	
	K I			5,000	
	K II			1,000	

Gemeinde: Hof

Veränderungen am Versicherungskapital im Jahre

(Beilage zum Brandversicherungsregister)

Register No.	lit.	Versicherungssumme Alte Fr.	Bemerkg.	Neue Fr.	Bemerkg.	Register No.	lit.	Versicherungssumme Alte Fr.	Bemerkg.	Neue Fr.	Bemerkg.
			I								
Übertrag		2,946,100		3,723,000							
641	ff	106,000		126,000							
644	a	45,000		48,000							
648	e	19,500		20,000							
	i	15,500		20,000							
	l	7,800		10,000							
	m		+	1,000							
649	dd	91,000		100,000							
	ee I	2,000		3,000							
	ee II	1,000		1,500							
	ee III		+	1,500							
	xx		+	100,000							
	xx I		+	4,500							
	xx II		+	1,500							
650	a	30,000		40,000							
	f	17,000		21,000							
657	-	19,500		20,000							
	a	9,500		17,000							
662	a	42,000		55,000							
	k	10,000	%								
	l	3,600		5,000							
	m	300	%								
	n I	14,500		16,000							
657	b	5,000		3,000							
620	b	26,000		40,000							
635	y		+	20,000							
3	k	308,000		483,000							
26	.	123,000		170,000							
30	o	41,000		65,000							
620	II		+	5,500							
45	b I	1,000	%								
	g I		+	120,000							
621	x		+	1,500							
635	x		+	8,000							
		3,884,300		5,250,000							
				3,884,300							
		+ 10 Bg.		1,365,700							

An den Staat Luzern, sub. 15.Dez.1923 ges.Sch.Anzeigen.

Kapellgasse	182	Hitzkirch	78 - a	Escholzmatt	3o9 -
Mühlegasse	171		79 -		44o -
	171 b		91 - a		442 -
	182 e	Hochdorf	17 - a	Flühli	348 -
	187 c	Hohenrain	135 - z		385 -
	665 a	Rothenburg	2o -	Luthern	14 c
	666 b	Büron	92 - b		28 - e
	666 p - cc	Eich	1 a		187 -a
	668 i		4 - d		189-a
	674 a	Knutwil	17 -		191
	e		18 -		216
	f		19 - b	Marbach	251 - a
	676 h		161 -	Schüpfheim	617
Kleinstadt	381 II	Münster	274 -		626
	g	Oberkirch	36 - a	Werthenstein	1-h
	a - f		37 -		
	382 -		132 -		
	386 -	Ruswil	18 - b	Reiden	97-
	414 b		19 - b		98-a
	46o - b	Sempach	115 - b		99-a
Obergrund	785/786	Sursee	17 -		1oo
Untergrund	461 -		82 - 86	Altishofen	41-
	577 a - d		177 e		43-a
	f - g		18o - b		44/45
	597 -		272 - a		
Buchrain	2o - c	Menznau	33 - b		
Ebikon	63 - a		154 - a		
	75 - a	Pfaffnau	[illegible] - 7 - b -c		
	76 - b		7 d		
	77 - d		168 -		
	84 - c		17o -		
	85 - h		171 - s		
	136 -		18o-182a		
Gisikon	17 -		183 -		
Littau	99 - a		186 - b		
Malters	148 - b		187 -		
	149 -		188 - a - c		
	15o - a		189 - c		
	444 - b		19o - a		
Meierkappel	3 -		191 - a		
	4 - b		193 - f		
Schwarzenberg	156 -		194 - h		
	159 - b	Willisaust.	174 -		
	162 - b	Entlebuch	36oc - d		
Aesch	115 - c		38o d		
Emmen	77 - c		381 -		
	189 - e		499 -		

Staatsarchiv Luzern A 1143/41

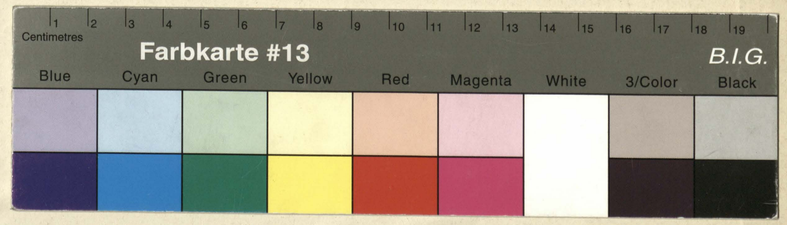

Staatsarchiv Luzern A 1143/41

Staatsarchiv Luzern A 1143/41