Brand-Assecuranz-Register

der

Gemeinde Wolhusen.

Brandversicherungs-Verwaltung
Kanton Luzern

45

zern
13

Staatsarchiv Luzern A 1143/398

Nummernbereinigung auf 1. Januar 1921.

(Schlüssel zum neuen Register).

Alte No.	Neue No.	Alte No.	Neue No.	Alte No.	Neue No.
		89/90	93	180 b	188 a
1	1	89	94	181	189
2	2	91/92	95	182	190
3	5	93	96	183	191
4	6	94	97	184	192
5	7	95	98	185	193
6/7	8	96	99	186	194
10	9	97	100	187	195
10 a	10	98	101	188	196
11	11	99	102	190	197
12 a	12	100	103	192	198
13	13	100 a	104	193	199
14	14	101	105	194	200
15	15	102	106	195	201
15 a	16	103	107	196	202
16	17	104	108	197	203
16 b	18	105	109	198	204
17	19	106	110	199	205
18	20	108	111	200	206
19	21	109 a, c	112 - b	201	207
20	22	109 b	113	202	208
21	23	110	114	203	209
21a, b	24 & a	111	115	204	210
22	25	111 a	116	205	211
22 b	26	112	117	206	188
24	27	113	118	207	212
25	28	114	119	207 a	213
26	29	115	120	208	214
27/28	30	116 & b	121 & a	209	215
29	31	116 a	122	210	216
30	32	117	123	211	217
31	33	118	124	212	218
32	34	119	125	213	219
34	35	120	126	214	220
35	36	121	127	215	221
36	37	122	128	216	222
37	38	122 a	129	217	223
38	39	123	130	218	224
39-	40	124	131	219	225
39 a, b	41 & a	125	132	220	226
40	42	126	133	221	227
41	43	128	134	222	228
42	44	129	135	223	229
43	45	130	136	224	230
44	46	131	137	225	231
45	47	132	138	226	232
46	48	132 a	139	227	233
47 I	49	134	140	228	234
47 II	50	135	141	229	235
48	51	135 a, b	142 & a	230	236
49	52	136	143	231	237
50	53	137/138	144	232	238
51	54	139	145	233	239
52	55	140	146	234	240
53	56	141	147	235	241
54	57	143	149	236	242
55	58	144	150	237	243
56	59	145	151	238	244
57	60	146	152	239	245
58	61	147	153	240	246
59	62	148	154	241	247
60	63	149	155	242	248
61	64	150	156	243	249
62	65	151	157	244	250
63	66	151 a → 152	158	245	251
64	67	153/154	160	246	252
66	68	155	161	247	253
67	69	156	162	248	254
68	70	157	163	249	255
69 a, b	71 & a	157 a, b	165 & a	250	256
69 c, d	72 & a	158	164	251	257
70	73	159	166	252	258
74 c, d	74 & a	159 a	167	253	259
71	75	159 b	168	254	260
72 I a	75 a	160	169	255	261
72 & e	76 & a	160 c	170	256	262
72 b	77	162	171	257	263
73	78	162 a	172	258	264
74	79	163	173	259	265
75	80	164	174	260	266
75 a	81	165	175	261	267
76	82	166	176	262	268
77	83	167	177	263	269
78	84	168	4	264	270
79/80	85	169	3	265	271
81	86	170	178	266	272
83	87	173	179	267	273
84	88	174	180	268	274
85	89	175	181	269	275
86	90	175 a	182	270	276
87	91	176	183	271	277
88	92	177	184	272	278
		178	185	273	279
		179	186	274	280
		180	187		

V e r z e i c h n i s :

der von der Firma Geistlich Söhne A.-G. durchgeführten Neunummerierung ihrer Gebäulichkeiten - IV.Kl.- in der

Gemeinde W o l h u s e n

bereinigt auf 1. Januar 1923.

Alte No.: lit.	Neue No.:
211 a	401
" b	402
" c	403
" d	404
" e	405
" f	406
" g	407
" h	408
" i	409
" k	410
" l	411
" n	412
" o	413
" p	414
" q	415
" r	416
" s	417
" t	422
" u	418
" v	423
" w	419
" x	421
" y	420
" z	424
" aa	425
" bb	426
" cc	427
" dd	428
" ee	429
" ff	430

A 1143/398

Staatsarchiv Luzern A 1143/398

Brandassekuranz-Register

der

Gemeinde Wolhusen.

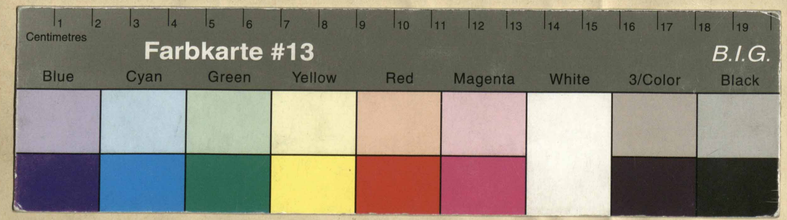

Staatsarchiv Luzern A 1143/398

Nro.	Lit.	Folio des Grundbuches	Eigentümer	Benennung der Strasse oder Liegenschaft	Benennung der Gebäude	Bauart Stein	Bauart Riegel	Bauart Holz	Dachung Ziegel	Dachung Schindeln	Dachung Stroh	Versicherungssummen I. Klasse Franken	Versicherungssummen II. Klasse Franken	Versicherungssummen III. Klasse Franken
1.			Kirchgemeinde Wolhausen.	Dorf	Pfarrhaus	1		1	Eternit				~~14,000~~	
	a.				~~Speicher~~ Waschhaus			1	1	x			~~1000~~	
2.			Kirchgemeinde Wolhausen	"	Sigristpfrundhaus	1		1	1	x			~~4000~~	
	a.				Scheune			1		1			~~2500~~	
	b.				Scheune			1		1			~~500~~	1905 abgetr.
5- ~~3.~~			Widmer Johann ~~Polizeigemeinde Wolhausen~~	Wiggern. Grünenberg.	~~alt~~ Wohnhaus ~~Schulhaus~~		1	1	1	x			~~10,000~~	
	~~a.~~		~~Müller Peter~~		Oekon. Gebäude		1	1	1					
			~~Baumeler Josef~~											
			~~Volksbank Wolhusen~~											
6- ~~4.~~			Birrer Frz. Jos.	Kleinhüsli, Kirchgasse	Haus mit Anbau		1	1	1			~~6000~~		
7 ~~5.~~			Bucheli Jos.	Kirchgasse.	Haus			1	1	1			~~6000~~	
					1. Latus.							6000	38,000	

Veränderung der Versicherungssummen für die

Erste Klasse. 1902 / 1916	1904 / 1918	1905 / 1920	1906 / 1921	1913 / 19	1914 / 19	Zweite Klasse. 1905	1907	1918	1918	1921	19	Dritte Klasse. 19	19	19	19
	~~23,400~~	Z ~~25.000~~	40,000				~~18,000~~								
	~~1,300~~	Z 2.000													
~~18000~~	Z ~~24,600~~		25,000						Z	~~4,000~~	6,000				
R.	Z ~~26,600~~	23.000													
	14,900														
						~~7,000~~		8000	8,000						
	87,800														

Staatsarchiv Luzern A 1143/398

Nro.	Lit.	Folio des Grundbuches	Eigentümer	Benennung der Strasse oder Liegenschaft	Benennung der Gebäude	Bauart Stein	Bauart Riegel	Bauart Holz	Dachung Ziegel	Dachung Schindeln	Dachung Stroh	Versicherungssummen I. Klasse Franken	Versicherungssummen II. Klasse Franken	Versicherungssummen III. Klasse Franken	Veränderung der Versicherungssummen für die Erste Klasse 1902	1904	1905	1906	1913	1914	Zweite Klasse 1905	1907	1918	1918	1921	19	Dritte Klasse 19	19	19	19
1.			Kirchgemeinde Wolhausen.	Dorf	Pfarrhaus	1		1	Eternit				~~14,000~~						18000											
	a.				~~Speicher~~ Waschhaus			1	1	x			~~1000~~		1000															
2.			Kirchgemeinde Wolhausen	"	Sigristpfrundhaus	1		1	1	x			~~4000~~																	
	a.				Scheune			1		1			~~2500~~																	
	b.				Scheune			1		1			~~500~~	1905 abgetr.																
5- ~~3.~~			Widmer Johann ~~Polizeigemeinde Wolhusen~~	Wiggern-Grünenberg.	~~alt~~ Wohnhaus ~~Schulhaus~~		1	1	1	x			~~10,000~~			~~17,000~~				~~2,05~~										
	~~a.~~		~~Müller Peter~~		Oekon.-Gebäude		1	1	1							~~1000~~														
			~~Baumeler Josef~~																											
			~~Volkslank Wolhusen~~																											
6- ~~4.~~			Birrer Frz. Jos.	Kleinhüsli Kirchgasse	Haus mit Anbau		1	1	1			~~6000~~					~~10,000~~	11,500												
7 ~~5.~~			Bucheli Jos.	Kirchgasse.	Haus			1	1	1			~~6000~~																	
					1. Latus.							6000	38,000																	

Staatsarchiv Luzern A 1143/398

Nro.	Lit.	Folio des Grundbuches	Eigentümer	Benennung: der Strasse oder Liegenschaft	Benennung: der Gebäude	Bauart: Stein	Bauart: Riegel	Bauart: Holz	Dachung: Ziegel	Dachung: Schindeln	Dachung: Stroh	Versicherungssummen: I. Klasse Franken	II. Klasse Franken	III. Klasse Franken
~~8-~~ ~~6~~ 7.			~~Eichholzer Maurig~~ Käf. Peter.	Filzeggenzerstr.	Gerüst	/	/	/	/			~~6000~~		
			Simmelsp. Gebr.											
~~9~~ 10.	/		~~Peter Maria Frau~~ Peter Peter Fischer Anna	Neu Bethlehem	Gerüst			/	/			~~6000~~		
			Kempf ~~Fisch~~ Jakob.											
10 - a.			~~Obige~~ Nichle Johann	Pfaffnmatt	Gerüst u. Scheune	/	X	/	/			~~4000~~		
~~10~~ 6.			Obige	"	Scheune		/	/				~~2000~~ 1909 abgetragen		
11.			~~Bühler~~ Meyer Katharina Offenwanger-Josef sel. Sohn.	Filzeggenzerstr.	Anbau Gerüst		/	/				~~2000~~		
					2. Satus.							17,500	2000	

Veränderung der Versicherungssummen für die

Erste Klasse.						Zweite Klasse.						Dritte Klasse.			
19~~17~~	19~~12~~	19~~17~~	19~~18~~	1920	1922	19~~13~~	19~~18~~	19	19	19	19	19	19	19	19
~~8,000~~			~~14,000~~		11.000										
			~~7,000~~		8.000										
~~6000~~	~~7000~~	8	~~7,000~~		15.000										
						~~2500~~	3.000								

Staatsarchiv Luzern A 1143/398

Nro.	Lit.	Folio des Grundbuches	Eigentümer	Benennung: der Strasse oder Liegenschaft	Benennung: der Gebäude	Bauart: Stein	Bauart: Riegel	Bauart: Holz	Dachung: Ziegel	Dachung: Schindeln	Dachung: Stroh	Versicherungssummen: I. Klasse Franken	Versicherungssummen: II. Klasse Franken	Versicherungssummen: III. Klasse Franken
12.	a.		~~Bucher Rudolf~~ Bucher August	Flezgenossensch.	Wohnhaus		/	/				~~12000~~		
13.			~~Hofstetter Fridolin~~ Bucher Josef Sohn	Viehversicherungsgen.	Stall	/	/	/	X				~~5000~~	
14.			~~Hofstetter Franz geb. Bucher~~ Bucher Jos. Sohn	Flurschütz	Stall mit Wohnräumen	/		/				~~24000~~		
15.			~~Ruggli Jos.~~ Bucher Jean	Hundespannverb. Hinterberg	Stall und Scheune und Anbau	/	X	/	/	X			~~10000~~	
~~16.~~ 15.	a.		~~Kurz Robert~~ Bucher Alfred Jos.	Hundespannverb.	Stall u. Scheune			/		/			~~10000~~	
	b.				Anbau. Scheune	/		/				~~2500~~ 1918 abgetr.		
				3. Salus.								32,500	29,000	

Veränderung der Versicherungssummen für die																	
Erste Klasse.							Zweite Klasse.						I. ~~Dritte~~ Klasse.				
1906	1914	1915	1917	19 18	1920		1906	1909	1913	19	19	19	1922	19	19	19	
				~~15,600~~									16.000				
		~~31000~~		~~38,700~~			~~7000~~		~~5000~~								
~~21,000~~				33.800													
			/														
		~~15,500~~ 2 ~~15,000~~		20.000													
~~11,000~~				~~13,300~~					~~11,000~~								
				~~35,700~~													

Staatsarchiv Luzern A 1143/398

Nro.	Lit.	Folio des Grundbuches	Eigentümer	Benennung der Strasse oder Liegenschaft	Benennung der Gebäude	Bauart Stein	Bauart Riegel	Bauart Holz	Dachung Ziegel	Dachung Schindeln	Dachung Stroh	Versicherungssummen I. Klasse Franken	Versicherungssummen II. Klasse Franken	Versicherungssummen III. Klasse Franken	Veränderung der Versicherungssummen für die Erste Klasse 1908	1909	1910	1912	1914	1916/18	Erste ~~Zweite~~ Klasse 1909	1914	1918	1921	1923	1924	Dritte Klasse 19	19	19	19
17- ~~16.~~			~~Schumacher Jos. G. Winz~~ Zwinggi Conrad	Ringgli Fritz Weiermatt	Haus ~~Scheune~~	1		1	1	x	x		~~16,000~~			—		~~12000~~		Z. ~~15,000~~	~~18,000~~				26.000	—				
18- ~~16.~~	b.		Affentranger Jos.	Seb. Laben Weiermatt-Neuhaus	Haus			1	1			~~9000~~				~~14,000~~				18,200										
19a ~~17.~~	a.		Waisenamt Wolhusen	Berg	Scheune	1		1	1	x			~~4000~~				~~18,000~~		R Z	23,400										
b	b.				Speicher v. Holzhaus			1	1	x			~~1000~~									~~2000~~	Z. II. Kl. ~~2,600~~	2,600						
c	c				Waschhütte		1	1	1	x			~~1500~~										Z. II. Kl. ~~1,500~~	1,500						
19-	d.				Anstaltsgebäude mit Oekonomiegebäude		1	1	1			~~48,000~~							R Z ~~50,000~~	65,000										
20- ~~18.~~			~~Fischer Andreas~~ Moser Witwe	Gräfli-Haus	Haus		1	1	1			~~12,000~~			~~17000~~				X. Z.	~~22,000~~						41.000				
	a.		Rüng Anton		Schweinscheune			1	1			~~2000~~							Z.	2,600										
	b.				Scheune m. Schuppen		1	1	1						~~3,500~~				Z.	6,000 ~~5000~~										
					4. Latus.							71,000	22,500							388,000										

Staatsarchiv Luzern A 1143/398

Nro.	Lit.	Folio des Grundbuches	Eigentümer	Benennung: der Strasse oder Liegenschaft	Benennung: der Gebäude	Bauart: Stein	Bauart: Riegel	Bauart: Holz	Dachung: Ziegel	Dachung: Schindeln	Dachung: Stroh	Versicherungssummen: I. Klasse (Franken)	Versicherungssummen: II. Klasse (Franken)	Versicherungssummen: III. Klasse (Franken)
21-19.			~~Hooger Irene.~~ Fischer ~~Andreas.~~ Alfred	Pfistrosfeld	Land- u. Scheune	/		/	/	x	x		~~12,000~~	
	a.				Remisenbühl	/			/					
22-20	~~in b~~		Zumstag Heinrich. ~~Holzstatter Victor Frau. Pfarrer Jos. Leonz.~~ Fischer Alois	alt Kößli.	Land mit Anbau	/	/	/	/			~~10,000~~		
	~~a~~				Remise mit Wohnung									
					Holzsaut- u. Schweinestall			/	/	/	/		~~1000~~	1/5 abgetr.
	x		Fischer Alois. Zumstag Heinrich	alt	Haus	x	/	/	/					
23-21.	x		Borka Irene Schmidli ~~Jacob~~	Bachsit	Land mit Wirtschaft		/	/				~~20,000~~		
24-21	a.		Borka Wittwe Schmidli ~~Jacob~~	Rosengarten	Wohnhaus mit Scheune		/	/	/			~~2000~~		
	a 6.				Wasch- u. Holzhaus mit Wohnung	/	/	/				~~3000~~		
25 22.			Bühlmann Jos.	Mattsit.	Land, Schweinestall u. Mostkeller	/	/	/	x	x			~~12,000~~	
	a.				Holzsaut- u. Wagenschopf u. Schweinestall		/	/	/				~~500~~	
					5. Latus.							41,000	25500	

Veränderung der Versicherungssummen für die

Erste Klasse

1920	19 22	19 23	19	19	19
~~40.700~~		43.000			

Zweite Klasse.

19 04	19 09	19 18	19	19	19
	~~17,000~~				

Dritte Klasse.

19	19	19	19

23.000		
2000	1500	~~—~~

Staatsarchiv Luzern A 1143/398

Nro.	Lit.	Folio des Grundbuches	Eigentümer	Benennung: der Strasse oder Liegenschaft	Benennung: der Gebäude	Bauart: Stein	Bauart: Riegel	Bauart: Holz	Dachung: Ziegel	Dachung: Schindeln	Dachung: Stroh	Versicherungssummen: I. Klasse (Franken)	Versicherungssummen: II. Klasse (Franken)	Versicherungssummen: III. Klasse (Franken)
21 - 19.			Fischer ~~Andreas~~ Alfred	Kirchrain	Scheune	/		/	/	x	x		~~12000~~	
	a.				Remisengebäude	/			/					
22 - 20	~~b~~		~~Lumsteg Heinrich~~ ~~Hofstetter Victor Frau~~ ~~Fischer Jos Franz~~ Fischer Alois	~~Hofstetten~~ Kirchrain	Scheune mit Stallung	/	/	/	/			~~10000~~		
	a				Schopf u. Schweinestall			/	/	/	/		~~1000~~	~~1905 abgetr.~~
	~~b~~		Fischer Alois ~~Lumsteg Heinrich~~	~~Hofstetten~~	Haus	x	/	/	/					
23 - 21.			Schmidli ~~Xaver~~ Berta Witwe	Dorfstr.	Scheune mit Wirtschaft				/	/		~~20000~~		
24 - 21	a.		Schmidli ~~Xaver~~ Berta Witwe	Rosengarten	Wohnhaus mit ~~Scheune~~ Waschhaus	/	/		/			~~2000~~		
	a.				Waschhaus u. Holzschopf mit Stallung	/		/	/			~~2000~~		
25 22.			Brühlmann Jos.	Mauspt.	Scheune mit Stall u. Wohnung	/	/		/	/	x		~~12000~~	
	a.				Holzschopf u. Waschhaus		/		/	/	/		~~500~~	
												41,000	25,500	

Übertrag der Versicherungssummen für die

Zweite Klasse.						Dritte Klasse.			
19 04	1909	19 18	19	19	19	19	19	19	19

1918

~~21000~~ R 27,300 3,900 ~~17,000~~

~~3000~~

R Z ~~45000~~ ~~34,000~~

~~19,000~~

~~11,000~~ R Z ~~Gebäude 20,000~~ ~~21,500~~

35000 R.Z. 45,500

13000 R.Z. 16,900

4000 Z. 5,200

~~15000~~ 17,000 R Z 22,700

1500 Z. ~~1,950~~

549,600

Staatsarchiv Luzern A 1143/398

Nro.	Lit.	Folio des Grundbuches	Eigentümer	Benennung der Strasse oder Liegenschaft	Benennung der Gebäude	Bauart Stein	Bauart Riegel	Bauart Holz	Dachung Ziegel	Dachung Schindeln	Dachung Stroh	Versicherungssummen I. Klasse Franken	Versicherungssummen II. Klasse Franken	Versicherungssummen III. Klasse Franken	Veränderung der Versicherungssummen für die Erste Klasse 1903	1913	1914	1918	1918	1919	1921	1923	19	19	19	19	Zweite Klasse 1906	1918	19	19	19	19	Dritte Klasse 1919	19	19	19
26- ~~22~~	b.		~~Ulmi Jos.~~	Dorf	~~Werkstatt~~ Haus mit																															
			Dr. Wüest Konrad		~~Wohnung~~ Werkstätte		1	1	1			~~2500~~				6.000											~~3,500~~	~~4,500~~								
27 ~~24~~			Burri Jos.	Wiggernmühle.	Mühlegebäude nebst Anbauten vide IV Classe.																															
27 ~~24~~	a.		Burri Jos.	"	Scheune	1		1	1			~~7000~~	vide II Kl.																				~~25,000~~			
-	b. vide IV Classe!																																			
b	c				Remise			~~1~~	~~1~~				" IV. "																							
28- ~~25.~~			Geistlich Eduard ~~Müller Peter~~	Zackrüti.	Haus	x	x	1	1	x		~~15,000~~			25,000																					
	a.				~~Schindelfabrik~~ Haus			1	1	x			~~1500~~		6,000																					
	b.				Turbine mit																															
					Zubehör			1	1				~~2000~~															gesamtgebr.	~~2000~~								
	c.				Scheune	1	x	1	1			~~2500~~			20,000																					
	d.				Schweinscheune u.																															
					Holzhaus		1	1	1			~~1000~~			1,500																					
	e				Versammlungshaus	1		1	1						40,000																					
					6. Latus.							34,000	3,500																							

Staatsarchiv Luzern A 1143/398

Nro.	Lit.	Folio des Grundbuches	Eigentümer	Benennung der Strasse oder Liegenschaft	Benennung der Gebäude	Bauart Stein	Bauart Riegel	Bauart Holz	Dachung Ziegel	Dachung Schindeln	Dachung Stroh	Versicherungssummen I. Klasse Franken	Versicherungssummen II. Klasse Franken	Versicherungssummen III. Klasse Franken
~~26~~ 27 ~~22~~	6.		Ulmi Jos. Dr. Wüest Konrad	Dorf	~~Wohnhaus~~ Scheune ~~Waschhaus~~ Waschküche		1	1			1			
~~27~~ 27 ~~24~~			Burri Jos.	Riggenmüsli.	Wirtschaftsgebäude und Ruheräder.									
~~27~~ 27 ~~24~~	a.		Burri Jos.	"	Scheune	1		1	1			10,000		
–	b.		wie II. Classe!											
6	c				Remise			1				1200		
~~28~~ 28 ~~25~~			Christen Eduard ~~Müller Peter~~	Grabenbüeli.	Haus	x	x	1			1	17,000	19,000	
	a.				~~Pferdeschwemmi Stall~~			1			1		3500	
	b.				Scheune mit Tüba Jos			1			1			
	c.				Scheune	1	x	1	1				18000	
	d.				Schweinsstall u.									
	e				Holzschuh			1	1					
					Versammlungshaus	1		1	1					

6. Laden.

Liegenschaft

Veränderung der Versicherungssummen für die

Erste Klasse. 1903.	1913	1914	1918	1918	1919.	Zweite Klasse. 1906.	1918	19	19	19	19	Dritte Klasse. 1919	19	19	19
						~~3,000~~	4,000								

Nro.	Lit.	Folio des Grundbuches	Eigentümer	Benennung: der Strasse oder Liegenschaft	Benennung: der Gebäude	Bauart: Stein	Bauart: Riegel	Bauart: Holz	Dachung: Ziegel	Dachung: Schindeln	Dachung: Stroh	Versicherungssummen: I. Klasse Franken	Versicherungssummen: II. Klasse Franken	Versicherungssummen: III. Klasse Franken
~~29~~ 28.			Amrhyn Oscar	Rothrist.	Wohnhaus	1		X	1			1911 abgebrannt ~~16,000~~		
	a.				Scheune			1	1			~~5000~~		
	~~b.~~		Rangé Anton		Cementtrottoirfabrik u. Oekonomiegebäude		1		1			~~6500~~		
30														
~~27~~ 22.			~~Hofstetter Gebrüder~~ Hofstetter Paul Edmund Bieri Anton gerichtl. Inhs. a.g.	Wolfwil-Ungen.	Wohnhaus mit Scheune und Schmiedwerkstatt			1		1		~~16000~~		
	a.				Oekonomiegebäude		1	1	1			~~4500~~		
	b.				Einzelscheune			1	1			~~900~~		
	c.				Oekonomiegebäude			1	1					
31 - 29.			Disler Valentin.	Aldmoos.	Wohnhaus mit Scheune			1	1			~~15000~~		
	a.				Speicher			1	1			~~1000~~		
	b.				Trottoirfabrik		1	1				~~4000~~		
	c.				Wohnhaus			1	1			~~12,000~~		
32 - 30.			Buchelli Josef.	Aldmoos.	Wohnhaus mit Scheune			1	1			~~6000~~		
	a.				~~Anteil~~ Wohnhaus			1	1	X		~~2500~~		
	b.				" Speicher			1	1			~~200~~		
					J. Zahus.							49,400	27,800	

Veränderung der Versicherungssummen für die

Erste Klasse

1920	1921	1922	1923	19	19
~~13.500~~	13,000				
		30.000			
		9.000			
		2.000			

Nro.	Lit.	Folio des Grundbuches	Eigentümer	Benennung: der Strasse oder Liegenschaft	Benennung: der Gebäude	Bauart: Stein	Bauart: Riegel	Bauart: Holz	Dachung: Ziegel	Dachung: Schindeln	Dachung: Stroh	Versicherungssummen: I. Klasse Franken	II. Klasse Franken	III. Klasse Franken
~~29.~~ 28.			Amrhyn Oscar	Rothenb.	Trotz Scheune	1		X	1			1911 abgebrannt ~~16000~~		
	a.				Remise			1	1			~~5000~~		
	~~b.~~		Ranzi Anton		Commanderie-Oekonomiegebäude	1		1				~~6500~~		
~~30~~ 29.			~~Hofstetter Gebrüder~~ Hofstetter Emil Haab Eduard Bieri Antonia Gerstlich Johann a.G.	Wolfenschiessen	Trotz Scheune und Remise mit Wohnung			1		1		~~16000~~		
	a.				Oekonomiegebäude	1	1	1				~~4500~~		
	b.				Trotz Scheune			1	1			~~400~~		
	c.				Oekonomiegebäude			1	1					
~~31.~~ 29.			Disler Valentin.	Altmoos.	Trotz Schweinestall		1		1			~~15000~~		
	a.				Tenne			1	1			~~1000~~		
	b.				Remise und Stadel		1	1				~~4000~~		
	c.				Scheune			1		1		~~12000~~		
~~32.~~ 30.			Bacheli Jost.	Nonnwort.	Trotz Schweinescheune		1		1			~~6000~~		
	a.				Stadel Scheune		1	1			X	~~2500~~		
	b.				— Tenne			1	1			~~200~~		
												49,400	27,800	

J. Zahlen.

Nro.	Lit.	Eigentümer	1904	1905	1906	1911	1916	1918	1910	1918	1922	19	19	19	19	19	19	19
			Franken	Franken	Franken	Stb	Stock	Ziegel	Rieg	Stroh	Zweite Klasse.						Dritte Klasse.	
~~29.~~ 28.		Amrhyn Oscar					K Z ~~27000~~			32,200								
	a.						Z			~~5000~~								
	~~b.~~	Ranzi Anton					~~8000~~			9,600								
~~30~~ 29.		~~Hofstetter Gebrüder~~ Hofstetter Emil Haab Eduard Bieri Antonia Gerstlich Johann a.G.								~~16000~~								
	a.				~~4000~~					~~5200~~								
	b.									500								
	c.			~~4000~~						~~1300~~								
~~31.~~ 29.		Disler Valentin.								R Z ~~14500~~								
	a.									Z 1300								
	b.		~~6000~~				Z	~~7800~~										
	c.									R Z ~~15600~~								
~~32.~~ 30.		Bacheli Jost.								~~9000~~ ~~14500~~								
	a.				18000		R	~~23400~~		15,000								
	b.			—						~~1200~~ 1000								
								779,900										

Staatsarchiv Luzern A 1143/398

Nro.	Lit.	Folio des Grundbuches	Eigentümer	Benennung der Strasse oder Liegenschaft	Benennung der Gebäude	Bauart Stein	Bauart Riegel	Bauart Holz	Dachung Ziegel	Dachung Schindeln	Dachung Stroh	Versicherungssummen I. Klasse Franken	Versicherungssummen II. Klasse Franken	Versicherungssummen III. Klasse Franken
33														
34.			Buchelt Jos.	Ober Neuenwart	Haus u. Scheune/Stall			/		/			~~6000~~	
	b.				Anbau Schaun			/		/			~~2500~~	Vide N 30 alt Lit. b
	c.				" Speicher			/		/			~~200~~	
34														
35.			Müller Gebrüder	Grub.	Haus			/		/			~~2000~~	
	a.				Scheune u. Anbau	/		/		/			~~2000~~	
	b.				Speicher		.	/		/			~~400~~	
	c.				Holzschopf u. Waschhaft			/	/		x		~~200~~	
	d.				Torfscheune			/		/			~~200~~	
35			Dieler Valentin u. Jacob.											
36			Grob. Aloisia	Lüssen.	Haus mit Scheune	/		/	/		x		~~10000~~	
34.			Bussi Jacob Jemp Joh.											
X	a.				Scheune	/	/	/	/		x		~~12000~~	1906 abgebrannt
	b.				Speicher			/			x		~~2500~~	
	c				Remise/Stall			/		/			~~1500~~	
36														
35.			Sigrist Alois	Gerlisgwang-Weggis	Haus			/	/		/		~~4500~~	
	a.				Scheune		/	/		/			~~3500~~	
					8. Folio								60,700	

Veränderung der Versicherungssummen für die																							
Erste Klasse.							Zweite Klasse.						Dritte Klasse.										
1904	190~~0~~	1909	1913	1918	1918		1915	1917	1909	1912	1915	1918	1922	19	19	19							
													7,000	8.000									
					1922 15.000			~~10,000~~				~~12,000~~											
								~~10,000~~		~~15000~~	16500	~~20000~~	21.000										
												~~500~~	1.000										
2000					1922 3.000																		
												400											

Nro.	Lit.	Folio des Grundbuches	Eigentümer	Benennung: der Strasse oder Liegenschaft	Benennung: der Gebäude	Bauart: Stein	Bauart: Riegel	Bauart: Holz	Dachung: Ziegel	Dachung: Schindeln	Dachung: Stroh	Versicherungssummen I. Klasse (Franken)	Versicherungssummen II. Klasse (Franken)	Versicherungssummen III. Klasse (Franken)
~~37~~ 36.			Bucher ~~Jakob~~ Jacob	Baumaligen.	Gerüst u. Schweinsscheune			/		/			~~2000~~	
	a.				~~Mutteil~~ Scheune			/		/			~~3000~~	
	b.				" Speicher			/		/			~~700~~	
	c.				Wohnhäuschen	/	/	x	/	x	x		~~2000~~	
	d.				Oekonomiegebäude			/	/				~~2000~~	
~~38~~ 37			Bieri Friedrich											
	~~a~~		~~Lampe Johann~~	Baumaligen.	Gerüst			/		/			8000	
	~~b~~		~~Bucher Jakob~~		Mutteil Scheune			/		/			~~1000~~	
b	6.		~~Lampe Johann~~ Minder Adolf		" Speicher			/		/			~~700~~	
a	c.		~~Jv.~~		Scheune	/		/	/					
~~39~~ 38.			~~Studer Peter~~ Jakob		Lizzelzöli. Gerüst u. Scheune			/	/		x		~~12,000~~	

~~40~~ 39.			~~Gammenthaler Friedr.~~ Berger-Gammenthaler Jak.	Groß-Punkers.	Gerüst u. Scheune			/	/		/		~~2500~~	
	~~a~~				~~Speicher~~	/		/	/		x	1913 abgetr.	~~1000~~	
41 -	a		Gammenthaler Friedr. Sohn		Wohnhaus	/		/	/					
a	~~b~~				Scheune	/		/	/					
~~42~~ 40			~~Hofstetter Jakob~~	Punkers.	Gerüst ~~u. Scheunenboden~~	/		/	/		/		~~4000~~	
	a.		Kiny Johann		Scheune			/		/			~~2000~~	
	b.				Speicher			/	/		x		~~300~~	
					g. Saldo.								12,000	54,200

Veränderung der Versicherungssummen für die

Erste Klasse						Zweite Klasse.						Zweite ~~Dritte~~ Klasse.			
1920	1921	19	19	19	19	1902	1906	1909	1910	1912	1913	1917	19 18	1920	1921
									~~12,000~~			~~14,000~~	15,400		
							~~13,000~~	~~12000~~				~~20,000~~ R	22,000		
													~~400~~		1924 1.000
															15.000
													2,500		
													Z 10,400		
													Z 900		
Z	10,000														
												~~7000~~	X Z. ~~7,100~~	~~14000~~ 18,000	
												5000	Z. ~~600~~	~~10.000~~ 15,000	
Z	~~2,000~~ 2,000												Z. ~~400~~		
									~~12,000~~	~~17,000~~	~~21000~~	R 27,300			

245,700

Staatsarchiv Luzern A 1143/398

Nro.	Lit.	Folio des Grundbuches	Eigentümer	Benennung: der Strasse oder Liegenschaft	Benennung: der Gebäude	Bauart: Stein	Bauart: Riegel	Bauart: Holz	Dachung: Ziegel	Dachung: Schindeln	Dachung: Stroh	Versicherungssummen I. Klasse (Franken)	Versicherungssummen II. Klasse (Franken)	Versicherungssummen III. Klasse (Franken)
~~37~~ 36.			Bucher Jacob	Wasenlingen.	Zeug & Schweinehaus			/		/			~~2000~~	
	a.				Anteil Scheune			/		/			~~3000~~	
	b.				" Speicher			/		/			~~700~~	
	c.				Trotte	/	/	x	/	x	x		~~6000~~	
	d.				Oekonomiegebäude			/	/				~~2000~~	
~~38~~ 37			Bieri Friedrich											
	~~a~~		~~Dampfschaum.~~	Wasenlingen.	Gerüst			/		/			~~8000~~	
	~~b~~		~~Buchhaljakob~~		Anteil Scheune			/		/		In Abzug empfohlen.	~~6000~~	
b	6.		~~Dampfschaum~~ Minder Adolf		" Speicher			/		/			~~700~~	
a	c.		~~Dr~~		Scheune	/		/	/					
~~39~~ 38.			~~Studer Peter~~ geb.	Hirzpölzli.	Zeug & Scheune			/	/		x		~~12000~~	

~~40~~ 39.			~~Hammenthaler Friedr.~~	Groß-Ruberg.	Zeug & Scheune			/	/		/		~~2500~~	
	a		Berger-Hammenthaler Ida.		~~Speicher~~	/		/	/		x	1913 übgetr.	~~1000~~	
41	a		Hammenthaler Friedr.	Sohn	Haus	/		/	/					
a	b				Scheune	/		/	/					
~~41~~ 40			~~Hofstetter Jakob~~	Ruberg.	Zeug ~~u Speicherstall~~	/		/	/		/		~~4000~~	
	a.		Bieri Johannes		Scheune			/		/			~~2000~~	
	b.				Speicher			/	/		x		~~300~~	
												12,000	54,200	

g. Zahles.

ung der Versicherungssummen für die

Zweite Klasse.										Zweite ~~Dritte~~ Klasse.			
1902	1905	1906	1914	1915	1916	1903	1906	1909	1910	1912	1913	1917	1918	1920	1921
					1918										
									~~12,000~~			~~14,000~~	15,400		
							~~13,000~~	~~12000~~				~~20,000~~ R	22,000		1924
													~~400~~		1.000
~~8000~~	Vide IV. Klasse														15.000
													2,600		
												Z	10400		
												Z	900		
		~~10,000~~	~~16,000~~	R Z	20,800										
~~18,000~~				R Z	33,600 ~~38000~~										
							~~12,000~~	~~17,000~~	~~21000~~			R	~~27,300~~		
		~~4000~~	~~5000~~		9,600 ~~8000~~										
												~~7000~~ 5000	K.Z. ~~8,000~~ Z. ~~5,000~~ Z. ---	~~14000~~ ~~10.000~~	18,000 15,000
					834,000										~~45,700~~

Staatsarchiv Luzern A 1143/398

Nro.	Lit.	Folio des Grundbuches	Eigentümer	Benennung: der Strasse oder Liegenschaft	Benennung: der Gebäude	Bauart: Stein	Bauart: Riegel	Bauart: Holz	Dachung: Ziegel	Dachung: Schindeln	Dachung: Stroh	Versicherungssummen: I. Klasse (Franken)	Versicherungssummen: II. Klasse (Franken)	Versicherungssummen: III. Klasse (Franken)
43 ~~41.~~			Duner Peter	Hinterbrunn.	Haus & Scheune	1		1	1	X			~~7000~~	
44 ~~42.~~			Portmann Anton	Mörzfubel.	Haus & Scheune			1		1			~~3500~~	
45 ~~43.~~			~~Portmann Johann~~ ~~Bürgi Frz. Vat.~~ ~~Bürgi-Peter sen.~~	"	Haus & Scheune			1		1			~~3500~~	
46 ~~44.~~			Sigrist Ludwig, Posth.	Fadel.	Haus & Scheune			1		1			~~12,000~~	
	a.				Scheune			1		1			~~1000~~	
47 ~~45.~~			~~Hüslaus.~~ Disler ~~gebrüder~~	Groß-Fadel.	Haus & Scheune			1		Schindeln X			~~8000~~	
	a.				~~Speicher & Scheune~~ Speicher			1		1	X		1200	
					10. Latus.								36,200	

Veränderung der Versicherungssummen für die																							
Erste Klasse.							Zweite Klasse.						Dritte Klasse.										
1910	1916	19 18	1919	1920	19		1907	1908	1911	1912	19 18	1922	19	19	19	19							
	R Z ~~16000~~ 19.200									~~12000~~													
							~~8000~~			Z ~~11000~~		11.000											
							~~6000~~		~~8000~~	Z ~~10,000~~		11.000											
										R Z ~~15000~~ ~~17,000~~		20.000											
										Z ~~1200~~		1.500											
15000	R.Z ~~25.000~~ ~~17,000~~			Z 25.000				~~15000~~															
				Z ~~4000~~ 5.000																			
	172.700											288,800											

Staatsarchiv Luzern A 1143/398

Nro.	Lit.	Folio des Grundbuches	Eigentümer	Benennung: der Strasse oder Liegenschaft	Benennung: der Gebäude	Bauart: Stein	Bauart: Riegel	Bauart: Holz	Dachung: Ziegel	Dachung: Schindeln	Dachung: Stroh	Versicherungssummen I. Klasse Franken	Versicherungssummen II. Klasse Franken	Versicherungssummen III. Klasse Franken
48 ~~46~~.			Schlumpf Rudolf ~~Stadelegger Jachwerk.~~	Rudolswil.	Haus	/		/	/				~~6000~~	
	a.				Scheune	/		/	/				~~5000~~	
49 ~~47-I~~.			Etter ~~Rikert-Alexander~~ Joh. Jak. Erben.	Gut bei Gelterkinden.	Haus u. Oekonomie	/	x	/	/	x			~~8000~~	
	a.				Scheune	/		/	x	x			~~6000~~	
50 ~~47-II~~	α		~~Stadelegger Jachwerk.~~	"	Scheune	/		/	/			~~7500~~		
50	a		~~Bauer Jos. f.~~ Stadelmann Melchior		Haus u. Anbau	/		/	/					
51 ~~48~~.			Disler ~~Gebrüder Stefan~~ Stefan	Sonder Gelterkinden.	Haus			/			/		~~13,000~~	
	a.				Scheune			/			/		~~12,000~~	
	b.				Speicher			/			/		~~2000~~	
	c.				Schopfen	/		/			/	~~1500~~		
	d.				Hausschopf			/	/		/			
	e.				Hausschopf			/	/					
52 ~~49~~.			Dettwy ~~Benedikt.~~ Schlumpf ~~Benedikt~~ Johannes	Sonder.	Haus	/		/	/		/		~~5000~~	
	a.				Scheune	/		/	/		/		~~3000~~	
	b.				Hausschopf			/	/					
					11. Latus.							9000	60,500	

Veränderung der Versicherungssummen für die

Erste Klasse

1920	1922	19	19	19	19

Zweite Klasse.

1904	1910	19 ~~18~~	1920	1921	1922
	2	~~7000~~		12,000	
	2	~~6000~~		10,000	
~~9000~~	~~10000~~				
~~7000~~					
	R Z				
	10,000	13,000			
	R Z	~~14,500~~		18.000	
	R Z	~~15,000~~		20.000	
	Z	~~6000~~		3.000	
2.000			Z 2.000		
Z 1.500					
	9000	~~14,500~~		12.000	
	10,000	~~15,000~~		15.000	
2.000					

Dritte Klasse.

19	19	19	19

375,900

Staatsarchiv Luzern A 1143/398

Nro.	Lit.	Folio des Grundbuches	Eigentümer	Benennung: der Strasse oder Liegenschaft	Benennung: der Gebäude	Bauart: Stein	Bauart: Riegel	Bauart: Holz	Dachung: Ziegel	Dachung: Schindeln	Dachung: Stroh	Versicherungssummen: I. Klasse (Franken)	Versicherungssummen: II. Klasse (Franken)	Versicherungssummen: III. Klasse (Franken)
48 ~~46~~			Schluep Rudolf ~~Stadelegger Jakob~~	Rudolfwil	Haus	1		1		1			~~6000~~	
	a.				Scheune	1		1		1			~~6000~~	
49 ~~47 I.~~			Edler ~~Balthas. Alexander~~ Joh. Jak. Adam.	Gisler Gletenberg	Haus u. Scheune	1	~~1~~	1	1	~~1~~ Ziegel x Schindeln			~~2000~~	
	a.				Scheune	1		1	x	x			~~6000~~	
50 ~~47 II.~~	α		~~Stadelegger Jakob~~	"	Scheune	1		1	1			~~2500~~		
50	a		~~Bauer Josef~~ Stadelmann Melchior		Haus u. Anbau		1	1	1					
51 48.			Disler ~~Gebrüder Stefan~~ Stefan	Vorder Gebrenberg	Haus			1		1			~~13,000~~	
	a.				Scheune			1		1			~~12,000~~	
	b.				Speicher			1		1			~~2000~~	
	c.				Schopfen		1			1		~~1500~~		
	d.				Hundshaus			1	1	1				
	e.				Hühnergaden			1		1				
52 ~~49.~~			Dietzy ~~Schluep~~ Benedikt	Landig	Haus	1		1	1	1			~~5000~~	
	a.				Scheune	1		1	1	1			~~3000~~	
	b.				Hausboden			1	1					
					11. Latus.							9000	60,500	

ung der Versicherungssummen für die

Zweite Klasse.							Dritte Klasse.			
1903.	1904	1909	1910	1912	1918	1904	1910	1918 1920	1921	1922	19	19	19	19
					1918									
								Z ~~4,000~~	12,000					
								Z ~~4,000~~	10,000					
				R Z	15,000 ~~16000~~	~~9000~~	~~10000~~							
			~~10,000~~	R Z	~~14000~~ 14,000	~~5000~~								
								R Z						
								10,000 ~~15,000~~						
		~~2000~~	~~10,000~~	~~14,000~~ R Z	18,200									
								R Z ~~14,000~~		18000				
								R Z ~~15,000~~		20.000				
								Z ~~6,000~~		3.000				
				Z	~~1500~~									
								Z 2.000						
Z														
		~~7000~~						9000 ~~14,000~~		12.000				
		~~7000~~						10,000 ~~15,000~~		15.000				
					600 ~~800~~									
					942.600			375,900						

Staatsarchiv Luzern A 1143/398

Nro.	Lit.	Folio des Grundbuches	Eigentümer	Benennung: der Strasse oder Liegenschaft	Benennung: der Gebäude	Bauart: Stein	Bauart: Riegel	Bauart: Holz	Dachung: Ziegel	Dachung: Schindeln	Dachung: Stroh	Versicherungssummen: I. Klasse Franken	Versicherungssummen: II. Klasse Franken	Versicherungssummen: III. Klasse Franken
53- ~~50~~			Müller Siegfried ~~Neuerbautes Gebäude~~	Burg-	Gast mit Anbau		/	/	/			~~12000~~		
	a.				Scheune	/		/	/			~~12000~~		
	b.				Wagenschopfen			/	/					
			Zimmermann Emil. ~~Lütz Rikard~~ ~~Bürki Franz~~											
54- ~~51~~.			Bauer Jak.	Zivilgemeinde	Gast & Scheune		/	/	X	X			~~4000~~	
	a.				Scheune			/		/			~~2500~~	
			Lipp Isidor (?)											
			Häfliger Anton											
56- ~~53~~.			~~Bühler Anton~~ ~~Bauer Jos.~~	Gutsvorsteherschaft	Gast & Scheune			/		/			~~7000~~	
57 ~~54~~.			~~Keiser Joseph~~ ~~Roos Nicl.~~ Müller Johann	Vorsteherschaft	Gast & Scheune	/	/	/	/					
					12. Latus.							~~22,000~~ 18,000		

Veränderung der Versicherungssummen für die

Erste Klasse.						Zweite Klasse.						Dritte Klasse.			
1902	1905	1909	1910	1911	19 18	19 08	1910	1913	19 18	1922	19	19	19	19	19
		~~16000~~			19,400										
		~~16,000~~			24,800										
		~~600~~			600										
			9000		11,700	2000									
	~~—~~						4500		5,800						
				~~9000~~	11,700										

Nro.	Lit.	Folio des Grundbuches	Eigentümer	Benennung der Strasse oder Liegenschaft	Benennung der Gebäude	Bauart Stein	Bauart Riegel	Bauart Holz	Dachung Ziegel	Dachung Schindeln	Dachung Stroh	Versicherungssummen I. Klasse Franken	Versicherungssummen II. Klasse Franken	Versicherungssummen III. Klasse Franken	Veränderung der Versicherungssummen für die Erste Klasse 1913	Erste Klasse 1917	Erste Klasse 1918	Erste Klasse 1920	Erste Klasse 19	Erste Klasse 19	Zweite Klasse 1902	Zweite Klasse 1909	Zweite Klasse 1913	Zweite Klasse 1918	Zweite Klasse 1920	Zweite Klasse 1922	Dritte Klasse 19	Dritte Klasse 19	Dritte Klasse 19	Dritte Klasse 19
58 ~~55~~			Fanner Lang ~~Hattwil-Wolhausen Bahn~~	Letten	Haus ~~& Scheune~~			1	1	x			~~1200~~		~~4000~~	Z	~~5,200~~	9.000			~~3000~~	...								
59 ~~56~~			Roth Joh.	Wißtannenweid	Haus	1		1		1			~~5500~~										Z	~~7,100~~	10.000					
	a.				Scheune			1	1	x			~~3000~~					8.000					Z	~~3,900~~						
	b.				Oekonomiegebäude			1	x	1			~~1000~~										Z	~~1,300~~	1.500					
60 ~~57~~			Richli Jos.	Weid	Haus, Scheune & Schweinscheune			1	1	x			~~13,000~~								~~14,000~~	~~15,000~~	R.Z 18000	~~23,400~~	~~23.400~~	27.000				
61 ~~58~~			~~Richli Jos. Stadelmann Robert~~ Studer Josef	Weid	Haus & Scheune			1		1			~~6000~~										~~8000~~	~~10,400~~		11.000				
62 ~~59~~			Bürgisser Joh. ~~Hodel Xaver~~	Schlößli	Haus	1		1	x				~~2000~~			~~7000~~	Z ~~9,700~~													
					13. Latus								31,700				1,012,700							458,200						

Staatsarchiv Luzern A 1143/398

Nro.	Lit.	Folio des Grundbuches	Eigentümer	Benennung: der Strasse oder Liegenschaft	Benennung: der Gebäude	Bauart: Stein	Bauart: Riegel	Bauart: Holz	Dachung: Ziegel	Dachung: Schindeln	Dachung: Stroh	Versicherungssummen: I. Klasse (Franken)	Versicherungssummen: II. Klasse (Franken)	Versicherungssummen: III. Klasse (Franken)
~~63~~ 60			Meisenamt Wolhausen	Lorzeboden	Trotte u. Scheune		1		1				~~6000~~	
~~64~~ 61.			~~Meiner Alois~~ ~~Schertenleib~~ Bitter Josef	Fischenthal	Trotte u. Scheune ~~mit Wagenschopf~~		1		1				~~6000~~	
~~65~~ 62.			~~Meiner Gottfr.~~ ~~Anton~~ ~~Steffen Eckermann Frau~~	Fischenthalhöfli	Trotte u. Scheune		1		1				~~4000~~	
~~66~~ 63.			~~Schumacher Johann~~ ~~Bürki Jos.~~ Meiner Xaver	~~Fischli~~ Feldli Fischbach (Klein-Wutschlosten)	Trotte u. Scheune	1	1	1					~~6000~~	
~~67~~ 64.			~~Meiner Alois~~ ~~Peter Xaver~~ ~~Graber Jacob~~ Hodel Johann	~~Fischlöchli~~ Fischenthalhöfli	Trotte u. Scheune	1	1	1	x			~~4000~~		
					14. Latus							4000	22,000	

Veränderung der Versicherungssummen für die

Erste Klasse.

1915	19 18	1919	19	19	19
		10,000			

Zweite Klasse.

1903.	1907	1909	1911	1916	19 18
	~~9000~~				~~9,000~~ per 1.1.22 abgetragen
vide II. Klasse	~~2000~~	~~2,500~~			
					1922 6.000 ~~5,000~~
~~6000~~					~~7000~~ Z 8,000
12000					15,000
1,027,700					460,800

Dritte Klasse.

19 18	19	19	19
~~4,000~~			

Staatsarchiv Luzern A 1143/398

Nro.	Lit.	Folio des Grundbuches	Eigentümer	Benennung der Strasse oder Liegenschaft	Benennung der Gebäude	Bauart Stein	Bauart Riegel	Bauart Holz	Dachung Ziegel	Dachung Schindeln	Dachung Stroh	Versicherungssummen I. Klasse Franken	Versicherungssummen II. Klasse Franken	Versicherungssummen III. Klasse Franken
68 66.			Weingart Friedr.	Unterpflanzstr.	Trül		/	/	/				~~9000~~	
	a.				Scheune	/		/	/	~~/~~			~~14000~~	
	b.				Speicher		/	/	/				~~2000~~	
	c.				Holzschuh Schweinestall		/	/	/				~~1500~~	
	d.				Torfstall mit Behausung	/	/	/					~~3500~~	
	e				Remisse		/		/			~~400~~		
~~69~~ 67.			~~Ronggli Jacob~~ Pächter der Frau	Fürbringerverband	Trül. Scheune		/		/			~~4000~~		
70 68			~~Banz Rudolf~~ Lina Geb. ~~Haab~~ Walther ~~Haab Gebrüder~~ ~~Vogelsacher Leo~~ ~~Dreyer Christian, p Hans~~	Bürgerstrasse	Trül. Scheune		/	/				~~6500~~		
71 ~~69~~	a.		~~Lippo Ida~~ Ineichen ~~Geb.~~ Walther ~~Haab Gebrüder~~ Lina g Isidor	Bürgerstrasse	Trül		/	/					~~7500~~	
	ab.				Scheune		/	/					~~12000~~	
72	a c		~~Lipp. Theodor~~	Hadelmann	Tobsam	/	/	/						
72 ~~69~~	d		~~Lipp Jos. Theodor~~ Obrigen	St.	Waschhaus	/	/	/						
					15. Latus.							10,900	51,500	

Veränderung der Versicherungssummen für die

Erste Klasse

1920	1922	19	19	19	19
Z. 25.000					
Z. 1.000					
	9.000				

Zweite Klasse.

1919	19 18	1920	1922	19	19
R.Z. ~~13,000~~	~~15000~~	20.000			
~~17000~~					
Z. ~~4000~~		5.000			
Z. ~~4000~~		5.000			
Z. ~~7000~~					
	~~11000~~	10.000			
	~~15.000~~	16.000			
	573,300				

Dritte Klasse.

19	19	19	19

Staatsarchiv Luzern A 1143/398

Nro.	Lit.	Folio des Grundbuches	Eigentümer	Benennung der Strasse oder Liegenschaft	Benennung der Gebäude	Bauart Stein	Bauart Riegel	Bauart Holz	Dachung Ziegel	Dachung Schindeln	Dachung Stroh	Versicherungssummen I. Klasse Franken	Versicherungssummen II. Klasse Franken	Versicherungssummen III. Klasse Franken
~~68~~ 66			Weingart Friedr.	Kindrischlachthaus	Grdst.			1	1	1			~~9000~~	
	a.				Scheune	1		1	1	~~1~~			~~15000~~	
	b.				Speicher			1	1	1			~~2000~~	
	c.				Holzschuppen u. Schweinestall			1	1	1			~~1500~~	
	d.				Torfschuppen mit Remise	1		1	1				~~3500~~	
	e				Sommerhäuschen			1		1		~~400~~		
~~69~~ 67			~~Ronggli Jakob~~ Pächter Fr. Roos	Kirchenfeldquartier	Grdst. Scheune			1		1		~~4000~~		
			Bamp Rudolf, Erben Gebr. ~~Walther~~											
70 68			~~Haab Gebrüder~~ Vogelsacher Leo. ~~Dreyer Christian, z. Hans~~	Lorrainequartier	Grdst. Scheune			1	1			~~6500~~		
71 ~~69~~	a.		~~Lipp. Theodor~~ ~~Haab Gebrüder~~ Erben z. Isidor	Lorrainequartier	Grdst. Scheune			1	1				~~7500~~	
	ab.							1	1				~~12000~~	
72	ac		~~Lipp. Theodor~~	Hadelmann Johann	"	1		1	1					
72	d		~~Lipp Joh. Theodor~~ Obrecht	St.	Wohnhaus	1		1	1					
					15. Latus.							10,900	31,500	

ung der Versicherungssummen für die

Franken	Franken	Franken	S	Soc	Z	E	R	S	Zweite Klasse.						Dritte Klasse.			
19 06	19 10	19 12	19 17		19 25		19 18		19 19	19 18	1920	19 22	19	19	19	19	19	19
									R.Z. ~~12,000~~	~~15,000~~	20.000							
					~~22000~~ R.Z.		~~22,000~~		~~17,000~~									
										Z. ~~4,000~~	5.000							
										Z. ~~4,000~~	5.000							
										Z. ~~7,000~~								
							500											
		6600				Z	~~8,000~~											

Nro.	Lit.	Folio des Grundbuches	Eigentümer	Benennung: der Strasse oder Liegenschaft	Benennung: der Gebäude	Bauart: Stein	Bauart: Riegel	Bauart: Holz	Dachung: Ziegel	Dachung: Schindeln	Dachung: Stroh	Versicherungssummen: I. Klasse (Franken)	Versicherungssummen: II. Klasse (Franken)	Versicherungssummen: III. Klasse (Franken)
73			Meier ~~Kinder Geb.~~ Fad.	Heimbüel.	Haus u. Scheune									
					v. Holzhaus			1		1			~~2000~~	
	a.				Scheune			1	/	x			~~9000~~	
	b.				Speicher			1		1			~~1000~~	
	c.				Anbauten			1	1					
			~~Schaller Xaver~~											
74	c.		Obige Stadelnamensleh.	"	Haus			1		1			~~6000~~	
	d.		~~Schumacher Josef~~	"	Scheune	1		1	1					
			~~Schneider Maria~~ Erben											
			Mahler - Bieri Frau											
			Schneider Sch.											
75			Mahler Xaver	Forderkochwald	Haus u. Scheune	1		1	1					
~~75~~	a.		~~Mahler Xaver~~	~~Forderkochwald~~	~~Haus u. Scheune~~			1		1			~~5000~~	
72	a.				Schweinestall			1		1				
76	-													
72			Mahler Melchior	Forderkochwald	Wohnhaus	1		1	1					
72	a		Mahler Melchior	"	Scheune	1		1	1					
			~~Schmied Hans~~ Kälin Fritz	~~Krauchwald Ernst~~										
77														
72	b.		~~Hofstetter Lucas~~ Erben	~~Hinterkochwald~~	Haus u. Scheune			1		1			~~6000~~	
	c.		~~Thomann Jakob~~		Speicher			1		1			~~300~~ 1916 abgebrannt	
	d.		~~Weibel Seb.~~	~~Hohenrain~~	Scheune			1		1			~~1000~~ 1914 abgetragen	
					16. Latus								40.300	

Veränderung der Versicherungssummen für die

Erste Klasse						Zweite Klasse.						~~Dritte~~ II. Klasse.			
1920	1922	1923	19	19	19	19~~17~~	1908	1910	1914	19~~18~~	1922	1923	19	19	19
									Z	~~4400~~	~~18000~~	21.000			
Z 19.500								~~16000~~	R Z	~~4400~~	~~20.000~~	23.000			
	~~2.000~~	2.300							Z	~~1300~~					
		2.200													
		12.000					~~7000~~		Z	~~2.100~~					
		15.000													

Nro.	Lit.	Folio des Grundbuches	Eigentümer	Benennung: der Strasse oder Liegenschaft	Benennung: der Gebäude	Bauart: Stein	Bauart: Riegel	Bauart: Holz	Dachung: Ziegel	Dachung: Schindeln	Dachung: Stroh	Versicherungssummen: I. Klasse (Franken)	Versicherungssummen: II. Klasse (Franken)	Versicherungssummen: III. Klasse (Franken)
73 70			Meier ~~Fost. Linder Geb.~~	Heimbüff.	Haus u. Scheune									
	a.				v. Holzhaus			1		1			2000	
	b.				Scheune			1	1				3000	
	c.				Waschhaus			1		1			1000	
					Hofbrunnen			1	1					
			Anna Meyer											
			~~Schallenhaver~~											
74 70	c.		~~Obige Stadelraum Mehl.~~	"	Haus			1		1			6000	
a	d.		~~Schumacher Josef~~	"	Scheune	1		1	1					
			~~Schneider Heinr. Erben Lowe.~~											
			Mahler - Weber Anna											
			Schneider Geb.											
75 71			Mahler Xaver	Forderkochwald	Haus u. Scheune	1		1	1					
~~72~~ 24	a.		~~Mahler Xaver~~	~~Forder-Kochwald~~	~~Haus u. Scheune~~			+		+			~~2000~~	
~~72~~ 22	a.				Schweinestall			1		1				
76 72	-		Mahler Melchior	Forderkochwald	Wohnhaus	1		1	1					
72	a		Mahler Melchior	"	Scheune	1		1	1					
			~~Schmied Hans Fritz Brauchrums Quart~~											
77 ~~72~~	b.		~~Hofstetter Lucas~~	Entlebuch Escholzmatt	Haus u. Scheune			1		1			~~6000~~	
	c.		~~Hunkum. Jakob.~~		Waschhaus			1		1			300 1916 s. Abgabe.	
	d.		~~Weibel Jakob Adj. a. Wallau~~		Haus u. Scheune			1		1			1914 abgetragen ~~1000~~	
					16. Zatus								40.300	

ung der Versicherungssummen für die

Zweite Klasse. | II. ~~Dritte~~ Klasse.

1897	1908	1910	1914	1918	1922	1923	19	19	19
			Z ~~4000~~		~~13000~~	21.000			
		~~15000~~	R Z		~~20.000~~	23.000			
			Z ~~4300~~						
Z 2000									
~~7000 10000~~		Z ~~13000~~							
	~~7000~~		Z	~~9700~~					
			R Z						
			~~17000~~ ~~17000~~						
					~~12000~~ 1916 s. Abgabe wird				
					1,000	1300			
			Z						
			~~12000~~ 13000						
			~~11000~~ Z 14300						
					~~17000~~				
						11.000 ~~14300~~ 15.000			

Nro.	Lit.	Folio des Grundbuches	Eigentümer	Benennung der Strasse oder Liegenschaft	Benennung der Gebäude	Bauart Stein	Bauart Riegel	Bauart Holz	Dachung Ziegel	Dachung Schindeln	Dachung Stroh	Versicherungssummen I. Klasse Franken	Versicherungssummen II. Klasse Franken	Versicherungssummen III. Klasse Franken
78 73.			Koch Gebrüder	Holzlagerplatz	Trocknerschuppen			1		1			~~2000~~	
	a				Wohnhaus	1		1	1					
X 79 74			~~Anton Gabriel~~ Stadelmann Gebrüder	Vordere Holzlagerplatz	Trocknerschuppen			1		1	Ofen		~~12000~~	
	a		Bucher Alois		Scheune			1		1			~~400~~	
80 75.			Stadelmann Jak.	Holzlagerplatz	Trocknerschuppen			1		1		~~4500~~		
81 ~~75~~	a.		Obigen	"	Trocknerschuppen			1		1			~~3500~~	
82 ~~76~~			~~Bossenhard~~ ~~Gebrüder Julius~~ Kupferschmied Gebrüder Koch Bürgergemeinde	Gubel	Trocknerschuppen			1		1		~~6000~~		
83 ~~77~~			Koch Peter	Vordere	Trocknerschuppen			1		1		~~6000~~		
					17. Cadus.							16,500.	21,900	

Veränderung der Versicherungssummen für die Erste Klasse. 19~~07~~	19~~10~~	19~~13~~	19~~17~~	19~~18~~	19~~18~~	Zweite Klasse. 19~~07~~	19~~10~~	19~~13~~	19~~18~~	19~~22~~	19	Dritte Klasse. 19	19	19	19
					1922 4000 ~~1000~~	~~15,000~~		R Z ~~17000~~	~~2400~~	23.000					
		~~3000~~		Z											
			~~24000~~	R Z	26,400		~~17000~~		500						
~~6000~~								~~10000~~	17.000						
										2,000					
~~9000~~		~~11,000~~			1922 13.000 ~~12,000~~										
~~10000~~				14000	15000										
					1797,800				670.800						

Staatsarchiv Luzern A 1143/398

Nro.	Lit.	Folio des Grundbuches	Eigentümer	Benennung der Strasse oder Liegenschaft	Benennung der Gebäude	Bauart Stein	Bauart Riegel	Bauart Holz	Dachung Ziegel	Dachung Schindeln	Dachung Stroh	Versicherungssummen I. Klasse Franken	Versicherungssummen II. Klasse Franken	Versicherungssummen III. Klasse Franken
84 ~~78~~			Setz Joh., Vater	Hüsleren i. Gütsch	Haus u. Scheune			1		1		~~2000~~		
85 ~~77~~			Setz Josef	Mittlere Hüsleren	Haus u. Scheune			1		1		~~1500~~		
86 ~~81~~			Jos. Franz v. Roman ~~Felkundat~~ Stadelmann ~~Lot~~	Hinderhüsleren	Haus, Scheune und Schweinestall			1		1		~~12000~~		
– ~~82~~			Bühlmann Anton Schumacher ~~Lot~~	Gütsch	Haus u. Scheune			1		1		1600		
87 ~~83~~			Stadelmann Gebrüder	Waldegg	Haus u. Scheune			1		1		1900		
					18. Zahlst.							27,900		

Veränderung der Versicherungssummen für die Erste Klasse. 1904	1905	1906	1907	1912	19 18	I. ~~Zweite~~ Klasse. 1923	19	19	19	19	19	Dritte Klasse. 19	19	19	19
				Z ~~10000~~	~~[illegible]~~	14.500									
	~~7,000~~	~~9,000~~	~~10,000~~	Z	1922 15.000 ~~[illegible]~~	17.000									
				K Z	1922 16.000 ~~[illegible]~~										
				4000	24. I. 1920 abgeschr. ~~[illegible]~~										
					2.200										
					72460.00										

Staatsarchiv Luzern A 1143/398

Nro.	Lit.	Folio des Grundbuches	Eigentümer	Benennung: der Strasse oder Liegenschaft	Benennung: der Gebäude	Bauart: Stein	Bauart: Riegel	Bauart: Holz	Dachung: Ziegel	Dachung: Schindeln	Dachung: Stroh	Versicherungssummen I. Klasse Franken	Versicherungssummen II. Klasse Franken	Versicherungssummen III. Klasse Franken
~~88~~ 87			Joh. v. Frau ~~Hofstetter Jakob~~	Civerschen.	Scheune			1		1			~~4000~~	
	a.				Scheunschoppen			1		1			~~500~~	
	b.				Schopf			1		1			~~1000~~	
~~89~~ 88			Schaller Jakob ~~Lipp Jos. Hammer Jak.~~	Fuhlosen.	Scheune			1		1		~~5000~~		
~~90~~ 89	-		~~Schaller Jos~~ Steffen Jos.	Ober Schwandi	Scheune			1		1		~~2500~~		
~~91~~ 90	-		Zenschmid Jak. Jos.	Ober Schwandi.	Scheune			1		1		~~4500~~		
~~92~~ 91	-		Polizeigemeinde Wolhausen	Hainschen	Schulhaus		1	1		1			12,000	
					19. Zadus							13,000	17,500	

Veränderung der Versicherungssummen für die																							
Erste Klasse.							Zweite Klasse.							Dritte Klasse.									
1917	1912	1914	1918	1922	1923		1910	1913	1918	1920	1921	19		19	19	19	19						
								~~5000~~ 2	~~4000~~		12,000												
								2	~~600~~		1,000												
								2	~~1000~~		3,000												
	~~11000~~		~~15,500~~																				
~~5,000~~	~~9000~~		~~14,500~~	12.000																			
~~4,000~~		RZ ~~11,600~~			17000																		
					27,500		~~16,000~~	RZ	~~22,000~~														
			1,287,700						638,700														

Staatsarchiv Luzern A 1143/398

Nro.	Lit.	Folio des Grundbuches	Eigentümer	Benennung: der Strasse oder Liegenschaft	Benennung: der Gebäude	Bauart: Stein	Bauart: Riegel	Bauart: Holz	Dachung: Ziegel	Dachung: Schindeln	Dachung: Stroh	Versicherungssummen: I. Klasse (Franken)	Versicherungssummen: II. Klasse (Franken)	Versicherungssummen: III. Klasse (Franken)
93- 89.90.			~~Studer Anton~~ Schaller Josef	Rainschen	Gast- & Pensions			1		1			~~5000~~	
94- 89 a. a.b			~~Studer Anton~~ Schaller Josef	Rainschen.	Gast- & Pensions Pensionsanbau			1 / 1		1 / 1			~~5000~~	
95 91.92.			~~Bürgergemeinde Inschw. Franz Gebr. Kiel~~ Erben	Kreuzfirsen.	Gast- & Pensions			1		1		~~4500~~		
96 93.			Custenberger Blumenacker Frau.	Ober Pfeffikon.	Gast- & Pensions	1		1		Strohdach			~~4000~~	
97 94.			~~Bucher Schwestern~~ Suss Anton	Pfeffikon Bünetschwil	Gast- & Pensions			1		1			3500	
					20. Sadus							4.500	17,500	

Veränderung der Versicherungssummen für die																	
Erste Klasse.							Zweite Klasse.						Dritte Klasse.				
1909	1910	1912	1918	19	19		1922	1907	1909	1911	1918	1922	19	19	19	19	
								~~7,000~~			~~7,000~~	10.000					
								~~2,000~~	~~2,500~~		11,000						
1500			1,900														
	10000		13,000														
15000	19,500							~~6,000~~	1910 abgeb.								
								~~6000~~			7500	10.000					
			1,322,300								668,500						

Staatsarchiv Luzern A 1143/398

Nro.	Lit.	Folio des Grundbuches	Eigentümer	Benennung der Strasse oder Liegenschaft	Benennung der Gebäude &c.	Bauart Stein	Bauart Riegel	Bauart Holz	Dachung Ziegel	Dachung Schindeln	Dachung Stroh	Versicherungssummen I. Klasse Franken	Versicherungssummen II. Klasse Franken	Versicherungssummen III. Klasse Franken
~~98-~~ ~~95~~			Studer Jos., Präs.	Pfaffnz.	Zeughaus u. Scheune			1	1	X		~~2000~~		
~~99-~~ ~~96.~~			Zustenberger Kaver Hafnermeister	Klein Pfaffnerli	Zeughaus u. Scheune	1		1	1	1		~~2000~~		
~~100-~~ ~~97.~~			~~Stalder geb. Lacy Frau~~ Buchser Felix	Groß Pfaffnerli.	Zeughaus u. Scheune			1		1		~~6000~~		
	a				Wagenschüppen	1			1					
101- ~~98.~~			Stadelmann Jos.	Pfaffnerli.	Zeughaus u. Scheune u. Trotte				1	1	1	~~4000~~		
	a.				Scheune			1		1		~~1200~~ 1910 abgebrannt.		
102 ~~99.~~			Löbscher Isidor ~~Zahindon Franz~~ ~~Zustenberger-Unterährer Frau~~	Fäbelibodem	Zeughaus u. Scheune	1		1	1	1	X	~~2000~~		
					21. Zadues.							16,700	2000	

Veränderung der Versicherungssummen für die

Erste Klasse. 19 06	19 07	19 12	19 14	19 15	19 16	Zweite Klasse. 19 11	19 15	19 18	19 22	19	19	Dritte Klasse. 19	19	19	19
					1918										
	~~4000~~		~~11000~~		14300	~~6000~~									
~~6000~~				\	1922 20.000		~~9000~~ Z ~~11000~~								
	~~8000~~			~~11000~~	~~13000~~				15000						
					1922 3.000										
				~~10000~~	13000										
					1922 5.000										
					Z ~~3500~~										
					1367.300			~~679.700~~							

Staatsarchiv Luzern A 1143/398

Nro.	Lit.	Folio des Grundbuches	Eigentümer	Benennung: der Strasse oder Liegenschaft	Benennung: der Gebäude	Bauart: Stein	Bauart: Riegel	Bauart: Holz	Dachung: Ziegel	Dachung: Schindeln	Dachung: Stroh	Versicherungssummen: I. Klasse Franken	Versicherungssummen: II. Klasse Franken	Versicherungssummen: III. Klasse Franken
103 - 100			Ringg Ant. Gebrüder	Klein Pfaffenbuhrg	Grut & Pflanz		/	/				~~3000~~		
104 - 100	a.		Obiger	St Cannerätli	Grut & Pflanz		/	/	/			~~1500~~		
105 - 101			Ringg ~~Isidor~~ ~~Gebrüder~~	Hof 3 Pfaffenbuhrg	Grut & Schweinshaus	1	/	/					~~5700~~	
	a.				Pflanz	/	/	/					~~7000~~	
	b.				Preiss	/	/	/					~~200~~	
106 - 102			Baumeler Xaver ~~Wicki Anton~~ ~~Blum Vinzenz~~	Obersiezmatt	Grut & Pflanz		/	/				~~2000~~		
107 - 103			~~Schumacher Jos.~~ ~~Baumeler Jos.~~ ~~Pfyl~~ ~~Baar~~ Tschopp, Lorenz	Undersiezmatt	Grut & Pflanz		/	/				~~3000~~		
					22. Latus.							11,500	13,000	

Veränderung der Versicherungssummen für die																					
Erste Klasse.												Zweite Klasse.						Dritte Klasse.			
19 05	19 17	19 09	19 12	19 13	19 18							19 09	19 17	19 18	19 18	19	19	19	19	19	19
1921	19 22	19	19	19	19																
	11.000																				
Z 9,000																					
													~~12,000~~ ~~15,000~~ R Z 15,000								
												~~14,000~~	~~12,000~~	~~18,000~~ R Z 18,000							

Nro.	Lit.	Folio des Grundbuches	Eigentümer	Benennung der Strasse oder Liegenschaft	Benennung der Gebäude	Bauart Stein	Bauart Riegel	Bauart Holz	Dachung Ziegel	Dachung Schindeln	Dachung Stroh	Versicherungssummen I. Klasse Franken	II. Klasse Franken	III. Klasse Franken
103 – 100			Zingg ~~Xav~~ Gebrüder	Klein Pfaffenhausberg	Zeughaus Pfaffnau									
104 – 100	a.		Obiger	Kl. Pfaffenhausberg	Zeughaus Pfaffnau									
105 – 101			~~Xaver~~ Zingg ~~Gebrüder~~	Oberfeldpfaffenhausberg	Zeughaus Pfaffnau			1						
	a.				Pfaffnau			1						
	b.				Zeughaus			1						
106 – 102			Baumeler Xaver Wicki Anton Blum Benzes	Oberfeldpfaffenhausberg	Zeughaus Pfaffnau									
107 – 103			~~Schumacher Jos.~~ ~~Baumeler Alois~~ ~~Blum Isaac~~ Tschopp, Lorenz	Unterfeldpfaffenhausberg	Zeughaus Pfaffnau									

22. Zeughs.

Veränderung der Versicherungssummen für die																	
Erste Klasse.							Zweite Klasse.						Dritte Klasse.				
1905	1917	1909	1912	1913	1918		1909	1917	1918	19 18	19	19	19	19	19	19	
					1918												
~~7000~~				~~8000~~ Z	~~10,000~~												
				Z													
				~~2000~~	~~3000~~			~~10000~~	~~15000~~ RZ	~~15000~~							
							~~14,000~~	~~14,000~~	~~18000~~ RZ	~~18,000~~							
		~~1000~~		Z	~~15000~~ 4000												
		~~5000~~	~~8000~~	Z	~~9100~~												
~~7,000~~					~~9,000~~												
					1404,400				772,700								

Staatsarchiv Luzern A 1148/398

Nro.	Lit.	Folio des Grundbuches	Eigentümer	Benennung der Strasse oder Liegenschaft	Benennung der Gebäude	Bauart Stein	Bauart Riegel	Bauart Holz	Dachung Ziegel	Dachung Schindeln	Dachung Stroh	Versicherungssummen I. Klasse Franken	Versicherungssummen II. Klasse Franken	Versicherungssummen III. Klasse Franken
~~Hasliaus-Alt Frau~~														
~~108~~ 104			~~Lüthi Jak. Friedrich~~ Brechbühl J. v. Studer Kl. Büning Johanna	Lwirt.	Haus u. Scheune		1		1			~~5000~~		
~~Adolf Franz v. Gott.~~														
~~103~~ 105			Bucher ~~Jak. Gott.~~	Verkaufsl.	Haus u. Scheune	1	1		1				8000	
	a.				Speicher		1		1				~~600~~	
	b.				Schweinestallung		1		1				~~500~~	
	c				Scheune			1	1					
~~Trachsel, Behm, Frau Klötzli~~														
~~Strassen-Entwässerungsgenossenschaft~~														
~~110~~ 106			~~Bucher David~~ Brechbühl Hermann ~~Wüthrich Friedrich~~ Walter Lisa	Verkaufsl. Fürstlen	Gerätehaus			1	1			~~2500~~		
111 ~~108~~			Imbach Simon	Mühlebad a.	Haus u. Scheune		1		1			~~3000~~		
112 ~~109~~			Bühler Albert	Ruder Valsanzasca	Haus u. Scheune		1		1				10,000	
	a.				Speicher		1		1				~~400~~	
	b c				~~Doppelwohnhaus~~ Waschhaus mit Schweinestall		1		1				~~2500~~	
					23. Lades.							10,600	22,000	

Veränderung der Versicherungssummen für die

Erste Klasse.

1906	1909	1914	1918	1922	1923
~~8000~~			~~14,400~~	~~12.000~~	14.000
	~~3000~~		3,900		
~~3500~~		~~4600~~	~~5000~~	6.000	
			~~3,900~~	5.000	
			2,428,400		

Zweite Klasse.

1903.	1908	1916	1918	1922	19
~~12,000~~		~~20000~~ RA	~~24,000~~		
			800		
			600		
	1000		~~1000~~	2.000	
			~~15.000~~		
			~~1000~~	per 1.1.22. abgetragen	
			752,900		

Dritte Klasse.

1922	19	19	19

Staatsarchiv Luzern A 1143/398

Nro.	Lit.	Folio des Grundbuches	Eigentümer	Benennung der Strasse oder Liegenschaft	Benennung der Gebäude	Bauart Stein	Bauart Riegel	Bauart Holz	Dachung Ziegel	Dachung Schindeln	Dachung Stroh	Versicherungssummen I. Klasse Franken	II. Klasse Franken	III. Klasse Franken
113 ~~109~~	b.		Geschwister ~~Thomas~~ Bühler	Ober-Pfaffnauerzg.	Gast- u. Pfrunn		1		1			~~6000~~		
114 ~~110~~			Josef u. Johann ~~Valentin~~ Bucher	Ober-Pfaffnauerzg.	Gast- u. Pfrunn		1		1	1		~~5000~~		
115 ~~111~~			~~Schneider Sen~~ Klingg Josef ~~Hochstrasser~~	Bahnhof.	Gast- u. Pfrunn	1	1		1			~~5000~~		
116 ~~111~~	a		Koch ~~Anton~~ Meisterh.	Kreuzhöfli	Gast- u. Pfrunn	1	1		1	x				
117 ~~112~~			~~Unterfinger Gebr.~~ Studer Gottlieb	Holzgewerbe.	Gast- u. Pfrunn		1		1			~~4000~~		
118 ~~113~~			Renggli Stephan.	Langli.	Gast- u. Pfrunn	1	1		1			~~4500~~		
					24. Cadast.							23,000		

Veränderung der Versicherungssummen für die

Erste Klasse. 1903	1907	1911	1916	1917	1918	Zweite Klasse. 1911	1920	1922	19	19	19	Dritte Klasse. 19	19	19	19
				Z	~~7000~~			10.000							
~~8000~~					13,000										
~~8000~~	~~11,000~~	~~13,000~~		RZ	15,600										
			~~14,000~~	~~14,000~~	15,400	II. Kl. ~~4000~~									
				Z	~~6,000~~		8.000								
			~~5000~~					7.000							
					1,497,400										

Staatsarchiv Luzern A 1143/398

Nro.	Lit.	Folio des Grundbuches	Eigentümer	Benennung der Strasse oder Liegenschaft	Benennung der Gebäude	Bauart Stein	Bauart Riegel	Bauart Holz	Dachung Ziegel	Dachung Schindeln	Dachung Stroh	Versicherungssummen I. Klasse Franken	Versicherungssummen II. Klasse Franken	Versicherungssummen III. Klasse Franken	Veränderung der Versicherungssummen für die Erste Klasse 1906	Erste Klasse 1907	Erste Klasse 1908	Erste Klasse 1912	Erste Klasse 1918	Erste Klasse 1918	Zweite Klasse 1907	Zweite Klasse 1918	Zweite Klasse 1918	Zweite Klasse 1922	Zweite Klasse 19	Zweite Klasse 19	I. ~~Dritte~~ Klasse 1922	I. Klasse 19	I. Klasse 19	I. Klasse 19
119 ~~114~~			~~Imbach Jos.~~ ~~Zihlmann Isidor~~ Hoffstetter-Husmann Frau	Schattweid	Haus & Scheune	1	1	1		1		~~4000~~				~~6,000~~			Z	~~7,800~~							8.000			
120 ~~115~~			Bienz ~~Jos.~~ Gebr.	Schrüffenegg	Haus			1		1			~~4000~~								~~6000~~	Z	~~7,800~~	9.000						
	a.				Scheune			1		1			~~3000~~								~~6,000~~	Z	~~7,800~~	10.000						
	b.				Speicher			1		1			~~200~~								~~1,000~~	Z	~~1,300~~	1.500						
121 ~~116~~			Husmann ~~Franz~~ Jos.	Mättenlehn	Haus & Scheune			1	1	1		~~7000~~				~~10,000~~	~~1000~~					R Z ~~17000~~	~~17,000~~	20.000						
	a b				Wagenschuppen			1	1										~~1000~~	1.000										
122 ~~116~~	a.		Koch Josef ~~Stadelmann Jos.~~ ~~Husmann Franz~~ ~~Reuggli Leo & Ant.~~	Mättenlehnweid	Haus & Scheune			1		1		~~3000~~			~~6,000~~			10000	Z	13,000										
123 ~~117~~			Koch ~~Anton~~ Herm. u. Theod. ~~Doppmann Alois~~	Neuhaus-Killacher	Haus & Scheune			1		1		~~7000~~					~~9000~~			11,700										
																				1,530,900			786800							
					25. Latus.							21,000	7,200																	

Staatsarchiv Luzern A 1143/398

Nro.	Lit.	Folio des Grundbuches	Eigentümer	Benennung der Strasse oder Liegenschaft	Benennung der Gebäude	Bauart Stein	Bauart Riegel	Bauart Holz	Dachung Ziegel	Dachung Schindeln	Dachung Stroh	Versicherungssummen I. Klasse Franken	Versicherungssummen II. Klasse Franken	Versicherungssummen III. Klasse Franken
~~124~~ ~~118~~			Bühler Johann p. Eduard ~~Bühlmann Heinrich~~	Kleinwangen	Haus & Scheune			1		1		~~2000~~		
~~125~~ ~~119~~	a		Bachmann Jos.	Grosswangen	Haus & Scheune			1		1			~~5000~~	
					Anbau			1	1			Assek. 19. Übertrag	~~200~~	
~~126~~ ~~120~~			Bucher Caspar	Hofstetten	Haus & Scheune			1		1		~~5200~~		
~~127~~ ~~121~~	a		~~Gruber Anton~~ Greter Caspar Witwe & Kinder	Eisten	Haus & Scheune			1		1		~~4000~~		
					Wagenschuppen			1	1					
~~128~~ ~~122~~			Kunz Alois ~~Hunkeler Leonz~~	Reiat	Haus & Scheune			1		1		~~2000~~		
~~129~~ ~~123~~	- a		Bucher Alois	Hasenmoos	Haus & Stall		1		1		1			
					26. Cadus.							14,200	6000	

Veränderung der Versicherungssummen für die Erste Klasse.						Zweite Klasse.						~~I~~ ~~Dritte~~ Klasse.			
1917	1909	1910	1914	1915	19 18	1913	19 18	1922	19	19	19	1922	19	19	19
~~3,000~~				Z	~~3,900~~							5000			
	~~8000~~				10,400										
						16,000	~~20,500~~					30.000			
~~6,000~~					~~7,000~~			10.000							
							Wagenschuppen					2.000			
~~7,000~~	~~8,500~~			Z	~~11,000~~										
	~~4000~~ 10000			Z	~~12,500~~										
					9,576.50		207,900								

Staatsarchiv Luzern A 1143/398

Nro.	Lit.	Folio des Grundbuches	Eigentümer	Benennung der Strasse oder Liegenschaft	Benennung der Gebäude	Bauart Stein	Bauart Riegel	Bauart Holz	Dachung Ziegel	Dachung Schindeln	Dachung Stroh	Versicherungssummen I. Klasse Franken	Versicherungssummen II. Klasse Franken	Versicherungssummen III. Klasse Franken
130 123			Hunkeler ~~Conz~~ Jos.	Mittlere Hofmattstrasse	Wohn- u. Oekonomie			/		/			~~6500~~	
	a.				Speicher			/		/			~~200~~	
	b				Waschhütte	/			/					
131 124			Streit ~~Gebrüder~~ Benedikt, Rud.	Vorderer Hofmattstrasse	Wohn- u. Oekonomiestall	/		/	/	x			~~7000~~	
	a.				Scheune			/		/			~~4000~~	
	b.				Scheunschopfen			/		/			~~1000~~	'906 abgetragen'
8	c.				Trotte mit Waschhütte u. Schweinestall			/	/			2000		
132 125			Lipp Ruger Klein ~~Kung. Jos. v. Ruch~~	Hinterer Hofmattstrasse	Wohn- u. Oekonomie-Gebäude	/		/	/	x		~~4000~~		
133 126.			~~Roos Peter~~ ~~Küng Gebr. Jos.~~ Lipp Theodor	Mittlere Hofmattstrasse	Wohn- u. Oekonomie-Gebäude	/		/	/			~~8000~~		
134 128			Lipp ~~Franz~~ Anna u. Gebr.	Hofmattstrasse	Wohn- u. Oekonomie-Gebäude			/	/			~~6000~~		
												20,000	20,700	

27. Gebäude.

Veränderung der Versicherungssummen für die

Erste Klasse. 1918	19 18	1921	1923	19	19	Zweite Klasse. 1907	1909	1911	1912	1917	19 18	Dritte Klasse. 19	19	19	19
			25000				~~17,000~~			R Z ~~40000~~ Z	~~22,400~~ 300				
			6.000												
	~~23,400~~		24000			~~2000~~	1911 abgebrochen.								
			28.000			~~10,000~~		~~18000~~			~~23,400~~				
	6.500														
12000	12.000														

Nro.	Lit.	Folio des Grundbuches	Eigentümer	Benennung: der Strasse oder Liegenschaft	Benennung: der Gebäude	Bauart: Stein	Bauart: Riegel	Bauart: Holz	Dachung: Ziegel	Dachung: Schindeln	Dachung: Stroh	Versicherungssummen: I. Klasse (Franken)	Versicherungssummen: II. Klasse (Franken)	Versicherungssummen: III. Klasse (Franken)
~~135~~ ~~129~~			Setz Anton Gebr.	Vordere Hüggenwald.	Haus u. Scheune			1		1			~~6000~~	
	a.				Holzhaus			1		1			~~400~~	
~~136~~ ~~130~~			Schwegler Alois.	Kreuzglöggli	Haus u. Scheune			1		1			~~13,000~~	
	a.				Bäckereigebäude			1	1			~~1000~~		
~~137~~ ~~131~~			~~Weber Riggenbach Robert~~ ~~Halder Jos.~~ Meier Johann	Kommetswiler	Haus u. Scheune	1		1		1		~~3000~~		
~~138~~ ~~132~~			~~Theiler Kirchgang~~ ~~Halmann Joh. Jos.~~	Gmeinal.	Haus u. Stall	1		1	1		x		~~3000~~	
~~139~~ ~~132~~	a.		~~Theiler Liesprost~~ ~~Halmann Jos.~~	Gmeinal.	Haus, Scheune u. Schweinestall			1		1			~~4000~~	
					28. Latus.							4000	26,900	

Veränderung der Versicherungssummen für die																			
Erste Klasse.							Zweite Klasse.						I. ~~Dritte~~ Klasse.			
1903.	1905	1907	1912	1918	1921		1907	1912	1918	1924	19	19	1922	19	19	19
							~~8,000~~	~~10,000~~ R Z	15,600							
								Z	~~600~~							
									~~15,000~~				18.000			
					~~1200~~								1.500			
~~5000~~	~~6,000~~	~~12,000~~	~~13,000~~	16,900												

Nro.	Lit.	Folio des Grundbuches	Eigentümer	Benennung: der Strasse oder Liegenschaft	Benennung: der Gebäude	Bauart: Stein	Bauart: Riegel	Bauart: Holz	Dachung: Ziegel	Dachung: Schindeln	Dachung: Stroh	Versicherungssummen: I. Klasse (Franken)	Versicherungssummen: II. Klasse (Franken)	Versicherungssummen: III. Klasse (Franken)
~~135~~			Gebrüder Stadelmann ~~Andreas~~	Müller Kaumattstrüti	Scheune			1	1				~~4000~~	
140 ~~134~~			Stadelmann Andreas	Geb. "	Hanf Gerüst			1	1				~~4000~~	
	a.				Scheune			1	1				~~5000~~	
	b.				Schweinestall			1	1					
			Kamer Josef Bürer Jakob ~~Meiser Johannes~~ ~~Christen Arnold v. Hilterfingen~~										
141 ~~135~~			~~Hecksler Friedrich~~	Ober Kaumattstrüti	Gerüt u. Scheune	1		1	1				~~4000~~	
			~~Polier Karl Braun Frau~~ ~~Bonegglo Joh. Ver. Joh. Fr.~~											
142 ~~136~~	a.		~~Vogel Heinrich~~ Heinr. Vogel Frauw.											
			~~Vogel Heinrich~~ Jakob	"	Gerüt mit Wirtschaft			1	1	1			3000	
	b.				Schweinestall				1	1				
143 ~~136~~			~~Bürgisser Gotthardt~~ Imbach Simon	Ueber Lerd	Gerüt mit Wirtschaft	1		1	1		x		~~3500~~	
144 ~~137/138~~			Imbach Simon	Ober-Lerd	Gerüt	1		1	1		x		~~2500~~	
					29. Latus.							3000	20,500	

Veränderung der Versicherungssummen für die

Erste Klasse.

1904	1905	1910	1911	1913	1922
					7.000
					13.000

Zweite Klasse.

1903	1904	1907	1909	1911	1913
	~~5000~~	1914 abgetragen ~~6000~~			-
	~~5000~~	~~4000~~	~~4000~~		~~10000~~
	~~700~~				
		~~5000~~			
~~5000~~		Z ~~1500~~	1.500		~~3000~~
~~800~~					
	~~23000~~	~~28000~~ R ~~24000~~	38.000	6000	
~~7000~~		~~10,000~~ 12.000			
		1,700,200			

Zweite ~~Dritte~~ Klasse.

1913	1917	1918	1922
		~~6000~~	
		~~13.000~~	
		~~800~~	1.000
	~~8000~~	~~8000~~	9.000
~~4000~~		Z ~~4000~~ III.	13.000
			952.200

Staatsarchiv Luzern A 1143/398

Nro.	Lit.	Folio des Grundbuches	Eigentümer	Benennung: der Strasse oder Liegenschaft	Benennung: der Gebäude	Bauart: Stein	Bauart: Riegel	Bauart: Holz	Dachung: Ziegel	Dachung: Schindeln	Dachung: Stroh	Versicherungssummen: I. Klasse (Franken)	Versicherungssummen: II. Klasse (Franken)	Versicherungssummen: III. Klasse (Franken)
~~139~~	~~a~~		~~Amrein Geschwister~~	Mördowerstasse	Gerüst	1		1	1	x			~~2500~~	
145 -	~~a.~~		~~Imbach, Amrein Frau~~	Hegi. n. Tael	Schürer			1	1	x			~~2000~~	
	b		Lingg Josef		Wagenschuppen			1	1	1				
146 - ~~140~~			~~Schönholzer Joh. & Witwe~~ ~~Hafer-Schönholzer Lieb.~~ Bieri Rob. & Frz. Jos.	Pressefi.	Gerüst & Schürer			1		1		~~1000~~		
147 ~~141~~			Ring Josef Ochsn. ~~Brunner Gebrüder~~	Flüneggstrasse	Stall Gerüst & Schürer			1	1	x		~~500~~		
(148) ~~142~~			Josef. Bienz ~~Händle Frau~~	"	Stall. Gerüst. Schürer			1	1	1		~~1000~~		
147	a.				Schürerhaus			1		1		~~500~~		
149 ~~143~~			~~Schumacher Schumacher~~ ~~Frau Wo. Jos. a.~~ Germann Christian Gut Lenz Halder ~~Anton~~ Joh. u. Töchter	Mühlacherstr. (Gordola)	Gerüst & Schürer			1	1		1	~~5000~~		
					30. Zadus							2,500	1,500	

Veränderung der Versicherungssummen für die

Erste Klasse.												Zweite Klasse.				Dritte Klasse.			
19~~07~~	1911	1913	19 15	19~~18~~	19 18	19 07	19 18	1921	19 22	19	19	19	19	19	19				
						1917 abgerechnet ~~2,000~~ 3,000	I. Kl. 15000	25,000											
				500	2 ~~30,000~~ 500														
2,500					~~3,000~~				4000										
2,000																			
					15,600														
3,000																			
					~~500~~ per 1.1.24 abgetragen														
			9000		11000														
					1,757,300														

Staatsarchiv Luzern A 1143/398

Nro.	Lit.	Folio des Grundbuches	Eigentümer	Benennung der Strasse oder Liegenschaft	Benennung der Gebäude	Bauart Stein	Bauart Riegel	Bauart Holz	Dachung Ziegel	Dachung Schindeln	Dachung Stroh	Versicherungssummen I. Klasse Franken	Versicherungssummen II. Klasse Franken	Versicherungssummen III. Klasse Franken
~~150~~ ~~1144~~			Schnyder Franz	Gutsw. Mühlacker	Gerät v. Scheune			1		1			~~6000~~	
	a.				Stöcke v. Lauben Stöckli			1		1			~~3000~~	
~~151~~ ~~1145~~			Roos ~~Josef~~ ~~Geschwister~~	Hinterwerkw.	Gerät v. Scheune	1		1	1	1		~~4500~~		
~~152~~ ~~1146~~			~~Buchhalter & Schwiegersohn~~ Schermann Siegfried ~~Christian~~	Oberfürstli.	Gerät v. Scheune			1		1			900	
~~153~~ ~~1147~~			Koch Siegfried	Gübeli	Gerät v. Scheune			1	1	X			~~2000~~	
	a.				Scheune			1		1		~~1000~~		
	b.				Waschhaus Gebäude			1		1			~~200~~ 1913 abgebr.	
~~154~~ ~~1148~~			~~Koch Joh. Jos. Jos. Jos.~~ Koch Simon	Vord. Fabersiten	Gerät v. Scheune			1		1		~~4500~~		
					31. Zadus							10,000	13,200	

Veränderung der Versicherungssummen für die

Erste Klasse.

19 29	19 14	19 18	19 23	19	19
~~13,000~~	R Z	~~15,000~~	18.600		

Zweite Klasse.

19 13	19 18	19 22	19	19	19
	~~7,000~~	9.000			
	~~1,400~~				
Z	~~5000~~	~~6,400~~ 7.000			
~~8000~~	10,400				
	1,200				
	~~5000~~	1922 6.000			
	1774,400				

Dritte Klasse.

19 22	19	19	19
4000			
970,400			

Staatsarchiv Luzern A 1143/398

Nro.	Lit.	Folio des Grundbuches	Eigentümer	Benennung der Strasse oder Liegenschaft	Benennung der Gebäude	Bauart Stein	Bauart Riegel	Bauart Holz	Dachung Ziegel	Dachung Schindeln	Dachung Stroh	Versicherungssummen I. Klasse Franken	Versicherungssummen II. Klasse Franken	Versicherungssummen III. Klasse Franken	Veränderung der Versicherungssummen für die Erste Klasse 1913	Erste Klasse 1918	Erste Klasse 1922	Erste Klasse 19	Erste Klasse 19	Erste Klasse 1909	Zweite Klasse 1918	Zweite Klasse 1922	Zweite Klasse 1923	Zweite Klasse 19	Zweite Klasse 19	Zweite Klasse 19	Dritte Klasse 19	Dritte Klasse 19	Dritte Klasse 19	Dritte Klasse 19
155 - ~~149~~			Bachmann ~~Frz. & Sohn~~ Andreas.	Mühlegütli.	Haus			1		1			~~3000~~								~~3,900~~	per 1.1.24 abgetragen								
156 ~~150~~			Bachmann ~~Franz~~ Andreas.	Fontanne-Mühle.	Mühle, Haus & Scheune	1		1		1			~~4900~~								~~6,400~~	~~8.000~~	12.000							
	a.				Speicher			1		1			~~600~~								~~700~~	per 1.1.23 zu 156 getragen								
157 - ~~151~~			Duss Xaver	Fontanne-Killacher.	Haus & Scheune	1		1	1	1			~~4500~~							~~1,2,000~~ II.K.	15,600									
158 - ~~151~~	a		Duss Xaver	Killacherweid	Haus & Scheune			1	1						~~3000~~	~~3,900~~	4000													
159 ~~152~~			Koch-Lustenberger Frau	Bodenacher.	Haus & Scheune			1		1			~~4500~~								~~5,800~~	6.000								
160 - ~~153/154~~			~~Obige~~ Koch Franz	Löchli.	Haus			1		1			~~600~~								~~700~~	per 1.1.22 abgetragen								
					32. Latus								18,100			1,788,300					1,003,500									

Staatsarchiv Luzern A 1143/398

Nro.	Lit.	Folio des Grundbuches	Eigentümer	Benennung der Strasse oder Liegenschaft	Benennung der Gebäude	Bauart Stein	Bauart Riegel	Bauart Holz	Dachung Ziegel	Dachung Schindeln	Dachung Stroh	Versicherungssummen I. Klasse Franken	Versicherungssummen II. Klasse Franken	Versicherungssummen III. Klasse Franken
			Roos Siegfried ~~Koch Franz~~											
~~161~~ 155			~~Roos Jos. sel. Erben~~	Roos Getreidefüllhaus Hofraum	Getreide-Behausung		1		1			~~2000~~		
~~162~~ 156			~~Bacher-Wicki Frau~~ Wiggo Franz Fischer J.	Roos Getreidefüllhaus Hofraum	Getreide-Behausung		1		1			~~1500~~		
~~163~~ 157			~~Zimacher-Stadtz Wilma~~ Bienz Familie	Weinmarktstrasse	Getreide-Behausung		1		1				~~1000~~	
~~165~~ 157	a.		~~Bühler Jos. Anton~~	Getreidefüllhaus Hofraum	Getreide-Behausung	1	1		1				~~1000~~	
	b.		~~Lang-Wicki Frau~~ Imbach Josef Tanner Bern		Behausung		1	1	X				~~700~~	
~~164~~ 158			~~Zimacher-Stadtz Wilma~~ Bienz Familie	Weinmarktstrasse	Getreide-Behausung		1		1				~~2000~~	
					33. Salus.							3500	5800	

Veränderung der Versicherungssummen für die Erste Klasse.						Zweite Klasse.						Dritte Klasse.			
1913	19 ~~18~~	1922	19	19	19	19 ~~05~~	19 ~~07~~	1916	19 ~~18~~	1920	1922	19	19	19	19
	~~2,000~~	3.000										.....			
~~3000~~	~~3,000~~	4.000													
							~~3,000~~		~~3,000~~ X	5.000	~~11.8.20~~	abgebrannt			
						~~3,000~~	~~4500~~ Z. ~~5400~~				7.000				
4.000						~~4,000~~	~~2500~~ Z. ~~3,000~~								
						~~4,000~~	Z. ~~5,000~~			9.000					
1794.700									1.027.200						

Staatsarchiv Luzern A 1143/398

Nro.	Lit.	Folio des Grundbuches	Eigentümer	Benennung der Strasse oder Liegenschaft	Benennung der Gebäude	Bauart Stein	Bauart Riegel	Bauart Holz	Dachung Ziegel	Dachung Schindeln	Dachung Stroh	Versicherungssummen I. Klasse Franken	Versicherungssummen II. Klasse Franken	Versicherungssummen III. Klasse Franken
~~Pachuppel Peter Wwer.~~														
~~168~~	~~a.~~		~~Schumacher Johann~~	~~Hauptstrasse~~	~~Scheune~~			~~1~~	~~1~~	~~X~~		~~6000~~		
			~~Frau Franz Moos Wwe.~~											
			~~Häfliger Anton Hegglingen~~											
			Bürkel Albert Fabr.											
166 ~~169~~			~~Bau Fischer Frau~~ Meier Rheinwerkmeister		Gerüst	/	/	/	/			~~12000~~		
			~~Schlumann Frau~~											
167 ~~169~~	a.		Kaiser Jos.	Hauptstr.	Gerüst, o. Pfründehaus			/	/			~~10000~~		
~~Wwe Jos.~~			Wwe Jos.											
168 ~~169~~	b.		~~Strahm Samuel~~	Dörfli.	Gerüst		/	/	/			~~3000~~		
169 ~~160~~			Disler Valentin ~~Gebrüder~~	Kilb.	Gerüst			/	/			~~14000~~		
	a.		" "		Scheune			/	/			~~14000~~		
	b.		" "		Speicher			/	/			~~1500~~		
170	c.		Bucher Paul	Kilchspried.	Gerüst u. Scheune	/		/	/			~~4000~~		
169 d	d.		Disler Valentin		Waschhaus	/	/		/					
c	c				Scheune	/		/	/					
					34. Radus.							35,000	26,500	

Veränderung der Versicherungssummen für die

Erste Klasse. 19 15	19 17	19 18	19 21	19	19	Zweite Klasse. 19 13	19 18	19	19	19	19	Dritte Klasse. 19 20	19	19	19
						gen									

Nro.	Lit.	Folio des Grundbuches	Eigentümer	Benennung der Strasse oder Liegenschaft	Benennung der Gebäude	Bauart Stein	Bauart Riegel	Bauart Holz	Dachung Ziegel	Dachung Steindeln	Dachung Rietboh	Versicherungssummen I. Klasse Ha	Versicherungssummen I. Klasse Ziegel	Versicherungssummen I. Klasse Schindeln	Versicherungssummen I. Klasse Stroh	Versicherungssummen II. Klasse Franken	Versicherungssummen III. Klasse Franken
			~~Schuppel Peter Wwwe.~~														
~~158~~	a.		~~Schumacher Johann~~	~~Sonnhaldenstrasse~~	~~Land- u. Scheune~~			x									
			~~Bau Franz Maria Joh.~~														
			~~Häfliger Anton Hegglingen~~														
			Knittel Albert														
166 – ~~159~~			~~Banz Fischer Frau~~	Mühlerstrasse	Land- u. Wohnhaus	/	/	/									
			~~Holzmann Frau~~														
167 – ~~159~~	a.		Kaiser Jos.	Neuenhof	Land u. Scheune			/									
			~~Wwe Jos.~~ Klemis Rollins														
168 – ~~169~~	b.		~~Strahm Samuel~~	Dättwil	Land			/	/								
169 – ~~160~~			Valentin Disler ~~Gebrüder~~	Fluh	Land			/									
	a.		" "		Scheune			/									
	b.		" "		Speicher			/									
170 –	c.		Bucher Paul	Hüttenwil	Land u. Scheune	/		/									
169 d	d.		Disler Valentin		Werkstatt	/	/										
c	e				Scheune	/	/										

Nro.	Lit.	Folio des Grundbuches	Eigentümer	Benennung der Strasse oder Liegenschaft	Benennung der Gebäude	Bauart Stein	Bauart Riegel	Bauart Holz	Dachung Ziegel	Dachung Schindeln	Dachung Stroh	Versicherungssummen I. Klasse Franken	Versicherungssummen II. Klasse Franken	Versicherungssummen III. Klasse Franken
~~171~~ 162			Bühler Anton.	Büzzgrundstrasse	Trotte u. Schuppen			/		/		~~1500~~		
~~172~~ 162	a.		Polizeigemeinde Wolhusen.	Sandrain.	Schulhaus	/		/		/		~~7000~~		
~~173~~ 163.			Birrimann Frzsk.	Rößli.	Trotte mit Werkstatt	/		/		/		~~23,000~~		
	a.				Schuppen	/		/	/	x			~~6000~~	
	b.				Backofenhs		/		/			~~4000~~		
	c.				Waschhaus	/			/					
~~174~~ 164			~~Schallberger Lorenz~~ ~~Bürki Franz~~ Bürki Ab		Polizeigemeindl. Trotte u. Schuppen		/		/			~~2200~~		
~~175~~ 165.			~~Hollinshof~~ Mahler Hans ~~Hunthalter Jos.~~ ~~Hohmann Ludwig~~		Backofen u. Waschhaus	/		/	/	x		~~3000~~		
					35. Latus.							46,000	6000	

Veränderung der Versicherungssummen für die

Erste Klasse. 1902	1905	1917	1910	1918	1919	I 1920	1921	~~Zweite~~ Klasse. 1922	1923	19	19	Zweite ~~Dritte~~ Klasse. 19	19	19	19
	~~3000~~	~~6000~~		~~6500~~				7.000							
			Z	~~9.000~~		~~12.000~~			14000						
~~50,000~~		~~60,000~~	R	84,500											
			~~13,000~~	16,900											
				5,200											
			~~30,000~~ R	39,000											
			Z	~~4.000~~								Z 2,800			
			Z	~~4500~~ abgebrochen 8.Nov.19.		10,000									
				2,676,600											

Staatsarchiv Luzern A 1143/398

Nro.	Lit.	Folio des Grundbuches	Eigentümer	Benennung: der Strasse oder Liegenschaft	Benennung: der Gebäude	Bauart: Stein	Bauart: Riegel	Bauart: Holz	Dachung: Ziegel	Dachung: Schindeln	Dachung: Stroh	Versicherungssummen: I. Klasse Franken	Versicherungssummen: II. Klasse Franken	Versicherungssummen: III. Klasse Franken
~~176~~ ~~166~~			Joh. v. Franz Hafstetter ~~Jakob~~	Kilchenweidli	Trotte u. Scheune			1		1		~~2000~~		
~~177~~ ~~167~~	a.		~~Rudolph Ritzmann~~ Küng Xaver Hausmann	Riggenbenützungsrecht	Trotte u. Scheune Schauplatz		1			1		~~700~~	~~3000~~	
~~4~~ ~~168~~			Kirchgemeinde Kolhausen	Riggenbenützungsrecht	Trotte			1		1			~~3000~~	
X ~~3~~ ~~169~~	a.		Kirchgemeinde Kolhausen	Dorf	Pfarrkirche mit Kirchturm Beinhaus		1		1	1	X	~~110,000~~	~~1300~~	
~~178~~ ~~170~~			Obige	Beinhausplatz	Torgalle		1			Ziegel			~~2000~~	
					36. Katast.							113,700	12,800	

Veränderung der Versicherungssummen für die

Erste Klasse.						Zweite Klasse.						Dritte Klasse.			
1921	1922	19	19	19	19	1903.	19~~17~~	19 ~~18~~	1920	19	19	19	19	19	19
8,000															
	6.000						~~4,000~~	~~5,000~~							
	2.000														
								~~3,000~~	6.000						
						000									
						0.0	~~6000~~								
						00									

Staatsarchiv Luzern A 1143/398

Nro.	Lit.	Folio des Grundbuches	Eigentümer	Benennung der Strasse oder Liegenschaft	Benennung der Gebäude	Bauart Stein	Bauart Riegel	Bauart Holz	Dachung Ziegel	Dachung ndeln	Dachung roh	Versicherungssummen I. Klasse Liegenschaft	II. Klasse	III. Klasse
~~176~~ ~~166~~			Joh. v. Franz Hafstetter Jakob.	Kilchenriedli.	Haus & Scheune			1						
~~177~~ ~~167~~	a.		~~Rud. Alb. Hafstetter~~ Jung Xaver Hausmann	Kirchgemeindehausen.	Haus & Schweinestall Scheunlein		1	1	1					
~~4~~ ~~168~~			Kirchgemeinde Volhausen	Kirchgemeindehausen.	Haus			1						
X ~~3~~ ~~169~~	a.		Kirchgemeinde Volhausen	Dorf	Pfarrkirche mit Chorturm Sakristei	1		1	1					
~~178~~ ~~170~~			Obige	Kirchgemeindehausen.	Hofgalle	1								

36. Latus.

Veränderung der Versicherungssummen für die Erste Klasse. 1903.	1907	1911	1913	1918	1920	Zweite Klasse. 1903.	1907	1918	1920	19	19	Dritte Klasse. 19	19	19	19
	~~3,000~~			~~4,000~~ 6											
							~~1,000~~	~~5,000~~							
1000				~~4,000~~											
								~~2,000~~	6.000						
				~~40,000~~	150.000										
		6000		~~7,000~~	8.000	~~6000~~									
		6000		~~7,000~~	20.000										

2,787,000

Staatsarchiv Luzern A 1143/398

Nro.	Lit.	Folio des Grundbuches	Eigentümer	Benennung der Strasse oder Liegenschaft	Benennung der Gebäude	Bauart Stein	Bauart Riegel	Bauart Holz	Dachung Ziegel	Dachung Schindeln	Dachung Stroh	Versicherungssummen I. Klasse Franken	Versicherungssummen II. Klasse Franken	Versicherungssummen III. Klasse Franken
~~179~~ 173.			Erbengemeinschaft Bucher-Stalder Jos.	Birkenfeldmoos-Weid.	Haus u. Scheune		1		1			~~1700~~		
~~180~~ 174			~~Schütz Jos. Lisp. Dec.~~	Burgstalden-Stromwerk	Haus u. Scheune		1		1			~~3500~~		
~~181~~ 175.			Roos Jos. Alfred.	b. Käsligarten	Haus u. Magazin		1		1			~~11,000~~		
~~182~~ a.					Haus		1		1					
~~183~~ 176.			Marfurt Heinrich	Pfisterwegacker	Haus		1		1			~~30,000~~		
					37 Gebäude.							51,200		

Veränderung der Versicherungssummen für die Erste Klasse.						Zweite Klasse.						Dritte Klasse.			
1904	19 ~~18~~	19 ~~19~~ 1921	1922	19	19	19	19	19	19	19	19	19	19	19	19
	~~2,000~~		3.000												
	~~4,500~~	per 1.1.22 abgetragen													
K Z ~~20,000~~	~~25,000~~		33.000												
Z ~~14,000~~	~~16,000~~		17.000												
Z ~~50,000~~			50,000												
	2,267.000														

Staatsarchiv Luzern A 1143/398

Nro.	Lit.	Folio des Grundbuches	Eigentümer	Benennung der Strasse oder Liegenschaft	Benennung der Gebäude	Bauart Stein	Bauart Riegel	Bauart Holz	Dachung Ziegel	Dachung Schindeln	Dachung Stroh	Versicherungssummen I. Klasse Franken	II. Klasse Franken	III. Klasse Franken	Veränderung der Versicherungssummen für die Erste Klasse 1902	1911	1912	1917	1918	1920	I. ~~Zweite~~ Klasse 1922	1924	19	19	19	19	Dritte Klasse 19	19	19	19
X 184 ~~177~~			Bern-Luzern-Bahn	Bahnhof	Stationsgebäude	1			1			~~24000~~							~~31,200~~	50.000										
	a.				Nebengebäude	1		1	1			~~1000~~							1,300											
	b.				Lokomotivschuppen	1		1	1			~~5000~~							6,500											
	c				Unterkunftslokal mit Magazin			1	1							~~2500~~			3,200											
	d				Bahndienstschuppen			1	1									~~500~~	600											
	e				Unterkunftslokal			1	1												2.000									
185 ~~178~~			Bern-Luzern-Bahn	"	Wärterhaus	1	1		1			~~4000~~							5,200											
	a.				Nebengebäude	1		1	1			~~300~~							400											
186 ~~179~~			Geistlich Eduard Söhne a.-g.	Bahnhaus	Haus	1	1		1			~~15,000~~							~~19,500~~		35.000									
	a.				Holzhaus			1	1			~~200~~			~~1000~~				~~1,300~~		2.000									
X 187 ~~180~~			~~Endemann Heinr.~~	Wirtschaft z. Bahnhof	Haus	1	1		1			~~24,000~~					~~30000~~		~~39,000~~			48.000								
a	a.		Krieger Alois		Scheune		1	1	1			~~5000~~					~~8000~~		10,400											
188a ~~180~~	b.		~~Vonesch Gottlieb~~ Krieger Alois	~~Erbstation~~	Scheune			1	1			~~4000~~						~~9,000~~	9,900											
																			2,395,500											
					38. Latus							82,500																		

Staatsarchiv Luzern A 1143/398

Nro.	Lit.	Folio des Grundbuches	Eigentümer	Benennung: der Strasse oder Liegenschaft	Benennung: der Gebäude	Bauart: Stein	Bauart: Riegel	Bauart: Holz	Dachung: Ziegel	Dachung: Schindeln	Dachung: Stroh	Versicherungssummen: I. Klasse Franken	Versicherungssummen: II. Klasse Franken	Versicherungssummen: III. Klasse Franken
X 189-~~191~~	~~a.~~		~~Hartig Adolf~~ Tanner Leonz	Mühlehof.	Zweimal Wohngebäude Scheune		1 1		1 1			~~22,000~~ 2000		
190-~~193~~	~~x.~~		~~Schmidiger Karl~~ ~~Ramseier Christian~~ Zemp Fridolin Gebr.	Rothof.	~~Haus~~ Wohnhaus u. Magazin ~~Grundmauern v. Scheune~~	1	1 1	1	1 1			~~19000~~ ~~1000~~	1910 abgebrannt	
191 ~~193~~			Antiker Hans Gebr. ~~Engg-Lutz Frau~~ Bay Amelz.	Zürkwi	Haus		1		1			~~18,000~~		
192-~~194~~			Bühlmann Jos.	Kreuzgasse	Haus		1		1			~~17500~~		
193-~~195~~			~~Lustenweg Valentin~~ Hofstetter Johann	Rothaus	Haus		1		1			~~12,000~~		
					39. Zalus							102,500		

Veränderung der Versicherungssummen für die

Erste Klasse.						I ~~Zweite~~ Klasse.						Dritte Klasse.			
19 04	19 ~~15~~	19 11	19 12	19 13	19 14	19 ~~18~~	19	19	19	19	19	19 ~~18~~	19	19	19
~~25,000~~ 3000					R Z ~~48000~~	62,400									
		~~35,000~~				37,000						~~5000~~	1924 zu 190- gehagen		
	~~26000~~					33,800									
					~~22000~~ R Z	28600									
		~~20,000~~ 30000				39000									
						2,596,300									

Staatsarchiv Luzern A 1143/398

Nro.	Lit.	Folio des Grundbuches	Eigentümer	Benennung der Strasse oder Liegenschaft	Benennung der Gebäude	Bauart Stein	Bauart Riegel	Bauart Holz	Dachung Ziegel	Dachung Schindeln	Dachung Stroh	Versicherungssummen I. Klasse Franken	II. Klasse Franken	III. Klasse Franken
~~194-~~ ~~186~~			~~Rosalpeak~~ ~~Bisher Stadel Frau~~ Schmidiger Jos.	Kreuzgasse.	Heuet mit Mergazinraum		1	1	1			~~10,000~~		
~~195-~~ ~~224~~			Schürmann Al., Kaffeehal	zur Rose.	Heuet u. Anbau		1	1		1		~~20000~~		
	a.				Schuro-Werkst. u. Holzschup			1		1		~~1000~~		
~~196-~~ ~~225~~			~~Steffen Ad. Oscar Otto~~ ~~& Fabrik.~~	~~Lagerhof~~ Schutzmannschaft	Waschhaus mit Fabrik, ~~Lagerhaus mit Schweinestallungen~~ Rüstmeisterhaus ~~Schweinestall~~ Velogarage		1	X	1			~~22000~~	Assek. 1. Januar 1917 in ~~Fr.~~	
	a						1		1					
–	~~199~~		Landammenbesitzer		Sonnenmühlbrücke		1		1			~~1500~~	1916 abgebrannt.	
~~197~~ ~~190~~			Bühlmann Alois.	Brückenpflichtige Gemeinde.	Schmiede u. Wohnung		1	1	1			~~4000~~		
–	~~191.~~		Brückenpflichtige	Mädervorlage.	Brücke			1	1			~~2500~~	1913 abgebrannt.	
					40. Folio.							69,000		

Veränderung der Versicherungssummen für die Erste Klasse.						Erste ~~Zweite~~ Klasse.						Dritte Klasse.			
1904	1906	1913	1915	1916	19 18	1921	1922	19	19	19	19	1922	19	19	19
	~~17,000~~	~~19000~~ ~~22000~~		RZ ~~17000~~	~~39,400~~	36,000									
		~~28000~~		RZ Z	36,400 1,300										
		~~135,000~~		R	~~40,000~~		163.000					4.000			
~~7000~~					~~1400~~		10.000								
					2,838.000										

Staatsarchiv Luzern A 1143/398

Nro.	Lit.	Folio des Grundbuches	Eigentümer	Benennung der Strasse oder Liegenschaft	Benennung der Gebäude	Bauart Stein	Bauart Riegel	Bauart Holz	Dachung Ziegel	Dachung Schindeln	Dachung Stroh	Versicherungssummen I. Klasse Franken	Versicherungssummen II. Klasse Franken	Versicherungssummen III. Klasse Franken	Veränderung der Versicherungssummen für die Erste Klasse 1907	Erste Klasse 1918	Erste Klasse 1922	Erste Klasse 19	Erste Klasse 19	Erste Klasse 19	Zweite Klasse 19	Zweite Klasse 19	Zweite Klasse 19	Zweite Klasse 19	Zweite Klasse 19	Zweite Klasse 19	Dritte Klasse 19	Dritte Klasse 19	Dritte Klasse 19	Dritte Klasse 19
198 - ~~192~~			Müller Peter Witwe ~~Caspar~~	Weiregg	Wohnhaus	1	1		1			~~9000~~				~~11,700~~	13.000													
199 - ~~193~~			~~Mehr Anton~~ Mehr, Husmann Frau	Andreasenmättli	Haus		1		1			~~8000~~			~~11,000~~	14,300														
200 - ~~194~~			Hodel Friedr.	Schönheim	Haus		1		1			~~15,000~~			~~X~~ Z	19,500														
201 - ~~195~~			Heller ~~Peter~~ Cesar a. ~~Aug.~~	Fabrik	Haus		1		1			~~20,000~~				~~26,000~~	30.000													
202 - ~~196~~			Dürrmüller Ludw.	"	Haus mit Werkstätte		1		1			~~20,000~~			Z	26,000														
					41. Latus							72,000				2,935,500														

Staatsarchiv Luzern A 1143/398

Nro.	Lit.	Folio des Grundbuches	Eigentümer	Benennung der Strasse oder Liegenschaft	Benennung der Gebäude	Bauart Stein	Bauart Riegel	Bauart Holz	Dachung Ziegel	Dachung Schindeln	Dachung Stroh	Versicherungssummen I. Klasse Franken	Versicherungssummen II. Klasse Franken	Versicherungssummen III. Klasse Franken	Veränderung der Versicherungssummen für die Erste Klasse 1902	1903	1904	1905	1918	1921	I. ~~Zweite~~ Klasse 1922	19	19	19	19	19	Dritte Klasse 19	19	19	19
203 ~~197~~			Sigrist Alois ~~Furrer Eberhard, Arzt~~	Geimbergli	Haus u. Holzhaus	1		1	1			~~15,000~~					~~20,000~~		26,000											
204 ~~198~~			Lemp Fritz	Villa Maja	Haus	1	1		Schiefer			~~15,000~~						Z	~~19,500~~	30,000										
205 ~~199~~			~~Braun Engelbert~~ Bangerter Fritz	Villa Flora	Haus	1	1		1			~~11,000~~				~~12,000~~		~~14000~~ Z	~~18,000~~		20.000									
206 ~~200~~			~~Bucher Fr.~~ Bühler Kandid	Dulla	Haus	1	1		1			~~6000~~						Z	~~7,000~~		8.000									
207 ~~201~~	~~a~~		~~Felder-Hengartner J. Widmer Franz.~~ Bieri Leo.	Lindenhof	Haus ~~mit Schreinerwerkstätte~~	1			1			~~vide Klasse~~				~~42,000~~			54,600											
207 ~~201~~	a ~~b~~		Obiger	"	Scheune u. Schlachthaus	1			1			~~5000~~			~~3000~~				3,900											
	c.			sind No 203 inbegriffen	Schreinerwerkstätte	1			1			~~1000~~																		
					42. Latus.							53,000							3,065,500											

Staatsarchiv Luzern A 1143/398

Nro.	Lit.	Folio des Grundbuches	Eigentümer	Benennung der Strasse oder Liegenschaft	Benennung der Gebäude	Bauart Stein	Bauart Riegel	Bauart Holz	Dachung Ziegel	Dachung Schindeln	Dachung Stroh	Versicherungssummen I. Klasse Franken	II. Klasse Franken	III. Klasse Franken
~~208-202~~			~~Widmer Franz & Mühlgut Tannlen~~											
			~~Widmer Franz~~	Cattiserrorenfabrik Gerliswil										
			Möbelfabrik a.-g.		Werkstätte	1	1		1			~~23000~~	Assek. 1. Jan. 1914 in III. Kl.	
	a.				Automobilgebäude			1	1			~~2500~~		
~~209 203~~			~~Kiesb Conrad Renggli Fritz~~											
			~~Fehlbr-Hengartner J.~~	Heuschopfe	Wohngebäude mit Anbau, Trockenanlage u. Hochkamin	1	1	1	1			~~wie bisher~~		
			~~Widmer Franz~~											
	a		~~Renggli Fritz~~	Magazin		1		1	1					
	b			Ladenschuppen				1	1					
~~210 204~~			Am Bühl ~~Huss~~ Huss, Witwe	Zuhwilerstrasse	Gerüst u. Stall		1		1			~~7000~~		
~~211-205~~			Geistlich Edward Schue a. g.	Cattiserrorenfabrik	Fabrikgebäude mit Turbine	1	1		M.C.			~~23000~~		
	a.				Fabrikgebäude	1			id.			~~25000~~		
	b.				Turbine samt Zubehörde							~~14000~~		
	c.				Kesselhaus	1			1			~~4500~~		
	d.				Kohlenschopf							~~19000~~		
	e.				Kohlenschopf		1		1			~~300~~		
												95800		
			die Gebäude	sind bei mir	wie IV Cla.									
					43. Laden.							138,300		

Veränderung der Versicherungssummen für die

Erste Klasse. 1908	1914	1918	1918	19	19	Zweite Klasse. 19	19	19	19	19	19	Dritte Klasse. 1918	1918	19	19

Nro.	Lit.	Folio des Grundbuches	Eigentümer	Benennung: der Strasse oder Liegenschaft	Benennung: der Gebäude	Bauart: Stein	Bauart: Riegel	Bauart: Holz	Dachung: Ziegel	Dachung: Schindeln	Dachung: Stroh	Versicherungssummen: I. Klasse (Franken)	Versicherungssummen: II. Klasse (Franken)	Versicherungssummen: III. Klasse (Franken)
~~205~~			Geistlich Eduard	Wohnh. u. Scheunebezirk.	Wohnhaus, Waschhaus, Trotte, Scheune, Stallung, Schweinestall, Schopf	1		1	1		H.C.			
	~~a~~				Schweinestall, Holzschopf, Kastanienschopf, Schopf, Schopf	1		1	1		H.C.			
	1				Schweinestall	1			1					
	~~1~~ v		im Gde.-Doppel lit. v in v abändern		Magazingebäude	1			1					
188 ~~206~~			~~Fonesca Gottlieb~~ Kriegerwaisenvogtschaft		Gerüst	1			1			~~12,000~~		
			~~Dr. Imfeld Alex. Xav.~~ Dr. Xaver Stürler Vormd.	Fellin Franz										
212 - ~~207~~			~~Dr.~~ Arnold Fidel	Grimbürg.	Wohnhaus	1			1			~~35,000~~		
~~211~~ - a.			~~Haab Eduard~~ Hauser Adolphine		Wohnhaus mit Bäckereieinrichtung, Scheune	1	1		1			9000		
212 a	b		~~Dr.~~ Rösli Roberts	~~Dr. Imfeld~~ Fellin Franz	Autogarage	1				Cement				
214 - ~~208~~			Niederhauser Jak. ~~Lampe Jos.~~ ~~Volksbank Wilhusen~~	Feldpolizeiverein	Wohnhaus u. Anbau, Waschhaus, Waschhaus, Wellblechremise u. Schopf	1	1					~~13,500~~		
215 ~~209~~			Schneeberger Josef Wicki, Anna Frau ~~Peter Frau Rudolph~~	Hüslisli-Neuhaus	Wohnhaus mit Werkstätten	1	1	1	1			~~5000~~		
					44. Latus.							74,500		

Veränderung der Versicherungssummen für die

Erste Klasse.

1902	1907	1912	1913	1914	1917	1918	1918	1921	1922	19	19
					~~26,000~~	~~46000~~	~~45,000~~	Verk. II Kl.			
						~~46000~~	~~45,000~~	" " "			
					~~26,000~~ 46000		22,000				

Nro.	Lit.	Folio des Grundbuches	Eigentümer	Benennung der Strasse oder Liegenschaft	Benennung der Gebäude	Bauart Stein	Bauart Riegel	Bauart Holz	Dachung Ziegel	Dachung Schindeln	Dachung Stroh	Versicherungssummen I. Klasse Franken	II. Klasse Franken	III. Klasse Franken
216 ~~216~~			Hurschler Thomas. ~~Bieri Friedr.~~	Rinderst.	Hofstatt mit Käserei									
					v. Pferdestallung		1		1			~~16,200~~		
	a.				Holzschopf			1	1			~~300~~		
217 ~~211~~			Bucher Peter	Pfaffnau	Hofstatt		1		1			~~12,000~~		
218 ~~212~~			Huttwil-Wolhusen Bahn		Holzmerzyzieg.			1	1			~~2500~~		
219 ~~213~~			Schützengesellschaft		Schützenhaus		1	1	1			2000		
	a.				Schiessstand		1	1	1			~~1000~~		
220 ~~214~~			Büttimann ~~Hammerschm.~~ Schmidli Jakob	Waldgodingen	Hofstatt Grutmisbad		1	1	1			~~10,000~~		
			~~Ochsenmann Josef.~~											
			~~Hemsberger Oscar~~											
			~~Bühler Jakob~~											
			~~Hegglin, Hammer Bau~~											
					45. Total.							50,300		

Veränderung der Versicherungssummen für die Erste Klasse. 19 07	19 06	19 13	19 18	19 18	19 24	Zweite Klasse. 19	19	19	19	19	19	Dritte Klasse. 19	19	19	19
	~~11,000~~			~~33,400~~	37.000										
				~~400~~	per 1.7.23 abgetragen										
			Z	15,600											
		~~11000~~	Z	14,300											
				2500											
				1300											
~~12,000~~			Z	~~13000~~ ~~15000~~	1922 18.000										
				2,574.300											

Staatsarchiv Luzern A 1143/398

Nro.	Lit.	Folio des Grundbuches	Eigentümer	Benennung der Strasse oder Liegenschaft	Benennung der Gebäude	Bauart Stein	Bauart Riegel	Bauart Holz	Dachung Ziegel	Dachung Schindeln	Dachung Stroh	Versicherungssummen I. Klasse Franken	II. Klasse Franken	III. Klasse Franken
~~221-~~ ~~215.~~			Stoffen Jos., Oscar, Otto u. Julius.	Chumenrüti	Wohnhaus		1	1	1			~~27,000~~		
~~222-~~ ~~216.~~			Kaiser Jos.	Hasenfeli	Wohnhaus		1	1	1			~~7000~~		
~~223-~~ ~~217.~~			Gut Leonz Weingartner Kirch. ~~Kirchmeier~~ ~~Peter Meier Frau~~ Bürer Albert	Bei Fritz Pfarrwiesen ~~Pfarrhof~~	St. Katharinenthal z. Zeit mit Pfarrhof		1	1				~~11000~~		
~~224-~~ ~~218~~			D. Gerber	Hasenacker	Wohnhaus		1	1				22,000		
~~225-~~ ~~219.~~			Krieger, Mündgs. Hegg ~~Kinder Adolf~~	Feldacker	Wohnhaus		1	1				40,000		
					46. Laden.							107,000		

Veränderung der Versicherungssummen für die Erste Klasse. 1902	1911	1918	1920	1921	19	Zweite Klasse. 19	19	19	19	19	19	Dritte Klasse. 19	19	19	19
		~~25,000~~ 2		36,000											
~~17,000~~		2	~~21,100~~ 25.000												
	~~21,000~~	31,200													
KZ 28.600															
		52.000													
		3,583.30													

Staatsarchiv Luzern A 1143/398

Nro.	Lit.	Folio des Grundbuches	Eigentümer	Benennung der Strasse oder Liegenschaft	Benennung der Gebäude	Bauart Stein	Bauart Riegel	Bauart Holz	Dachung Ziegel	Dachung Schindeln	Dachung Stroh	Versicherungssummen I. Klasse Franken	II. Klasse Franken	III. Klasse Franken
~~226-220~~			~~Bäckerei Jos.~~ Gemeinde Lit. Or. 9	Waldegg	Wohnhaus		1	1	1			~~5000~~		
~~227-221~~			Zemp Friedrich	Gudavenzja	Scheune mit Schmiede		1		1			~~5000~~		
~~228-222~~			Polizeigemeinde Wolhausen.	Dorf	Gemeindehaus mit Polizeilokalen		1	1	1			~~4000~~		
~~229-223~~	a		Käsereigenossenschaft Gudavenzja	Gudavenzja	Käsereigebäude		1		1			~~12000~~		
					Käsekeller		1		1					
~~230-224~~	a		~~Dr. Joh. Bach, Prof.~~ Gesellschaft des St. Josefhauses	Dorf	Kirchgemeindehaus mit Kirche		1		1			~~40000~~		
												123,300		

Veränderung der Versicherungssummen für die

Erste Klasse. 1902	1906	1907	1911	1912	1913	1914	1918	1918	1920	1922	1923
~~5000~~	~~1,111~~	~~14,111~~		~~11000~~				~~4444~~	~~25.000~~	35.000	
								~~7,777~~		9.000	1924 zu 204 getragen
			~~3,000~~				Z.	~~5,000~~	~~5.000~~		6.000
			~~3000~~	~~4000~~				5,200			
		~~24,111~~		~~135,000~~	~~165,000~~	190,000		180,000			
		1917 abgetragen		~~40,000~~							
								3,763,800			

Zweite ~~Dritte~~ Klasse. 1912	1918	1922	19
~~12,000~~	~~15,000~~	20.000	

Staatsarchiv Luzern A 1143/398

Nro.	Lit.	Folio des Grundbuches	Eigentümer	Benennung: der Strasse oder Liegenschaft	Benennung: der Gebäude	Bauart: Stein	Bauart: Riegel	Bauart: Holz	Dachung: Ziegel	Dachung: Schindeln	Dachung: Stroh	Versicherungssummen I. Klasse Franken	Versicherungssummen II. Klasse Franken	Versicherungssummen III. Klasse Franken
221-225			Rengglis Jos.	Frohheim.	Hausmit anst. Scheune u. Stall				V					
	a.		Steiger		Scheune			1	1			800		
	b				Schuppen			1	1					
232-226			Geistlich Eduard Niederhauser-Th. Hüttenmeyer Christian	Sonnhalde	Haus	1	1		1			4000		
233-227			Bader Johann Kaufmann Fritz Josef Pfarr. Fos. Keiserlo.	Bühl-Widag Sonnhalde	Wohnhaus	1	1	1	1			11,000		
234-228			Käsereigesellsch. Wolhusen	Dorf	Käsereigebäude mit Kellerabteilung	1	1		1					
	a.				Schweinescheune		1		1					
235-229			Barri Jos.	Villa Helvetia	Haus		1		1					
					48. Laden.							15,500		

Veränderung der Versicherungssummen für die Erste Klasse.												Zweite Klasse.				Dritte Klasse.			
1902	1906	1909	1914	1918	19 18	1919	1921	19	19	19	19	19	19	19	19				
					im 225 IV Kl. aufgeführt														
		800			im Div. Kl. verv. 1.1.20														
	7,000		8500		11,000		14,000												
					15,000														
					54,600														
					5,200														
	25,000				30,000	K.Z.	38,000												
					1,380,000														

Staatsarchiv Luzern A 1143/398

Nro.	Lit.	Folio des Grundbuches	Eigentümer	Benennung der Strasse oder Liegenschaft	Benennung der Gebäude	Bauart Stein	Bauart Riegel	Bauart Holz	Dachung Ziegel	Dachung Schindeln	Dachung Stroh	Versicherungssummen I. Klasse Franken	Versicherungssummen II. Klasse Franken	Versicherungssummen III. Klasse Franken	Veränderung der Versicherungssummen für die Erste Klasse 1902	1903	1904	1905	1918	1920	Zweite Klasse 19	19	19	19	19	19	Dritte Klasse 19	19	19	19
236 ~~230~~	–		Polizeigemeinde Wolhusen	Dorf	Schulhaus	1			1						~~45,000~~	~~85,000~~		R Z	~~110,000~~	140.000										
237 ~~231~~	–		~~Haab Eduard~~ Volksbank Wolhusen	Frohburg	Haus (Villa)	1			1							~~27,000~~			35,700											
238 ~~232~~	–		~~Lustenberger Josef~~ ~~Müller Peter v. Ranzo Ant.~~ ~~Zemp Johann~~ ~~Volksbank Wolhusen~~	Marienwiesli	Haus		1		1								~~12,000~~		15,600											
239 ~~233~~			Hiller Abraham	Trautheim	Haus	1		1	1									~~11,000~~	18,200											
240 ~~234~~	–		Egli Peter, Bez. Richter,	Sonnenfels	Haus	1	1		1									Z ~~20,000~~	26,000											
																			4,086,000											

Staatsarchiv Luzern A 1143/398

Nro.	Lit.	Folio des Grundbuches	Eigentümer	Benennung der Strasse oder Liegenschaft	Benennung der Gebäude	Bauart Stein	Bauart Riegel	Bauart Holz	Dachung Ziegel	Dachung Schindeln	Dachung Stroh	Versicherungssummen I. Klasse Franken	Versicherungssummen II. Klasse Franken	Versicherungssummen III. Klasse Franken	Veränderung der Versicherungssummen für die Erste Klasse 1906	1907	1908	1914	1918	1919	I. ~~Zweite~~ Klasse 1922	19	19	19	19	19	Dritte Klasse 1919	19	19	19
241 ~~235~~			~~Carli Sales~~ Dr. Bieri Jos.	Weinhof ~~Wiggermühle~~	Haus & Magazin	1			1						~~36,000~~			Z.Z. 49,000	66.000 Z ~~63,700~~	66.000										
	a				Autoschuppen	1			1																		Z. 4000			
242 ~~236~~			Fischer Josef,	Rosenheim,	Wohnhaus	1			1						~~20,000~~			Z.	26,000											
243 ~~237~~			Lustenberger Jos. ~~Müller Peter~~ ~~Schürmann Niklaus~~	Schwyzerhüsli,	Wohnhaus	1		1	1						~~8,000~~	~~12,000~~			15,600											
244 ~~238~~			Dr. Wüest Konrad	Reinhöfli	Haus	1			1						~~16,000~~		28,000	R.Z.	~~36,400~~		50.000									
245 ~~239~~			Steffen Jos. u. Oskar ~~Amrhyn Oskar~~ ~~Langenegger Alfred~~	Dorf	Haus	1			1						~~10,000~~	~~18,000~~			23,400											
																			4,257.700											

Staatsarchiv Luzern A 1143/398

Nro.	Lit.	Folio des Grundbuches	Eigentümer	Benennung der Strasse oder Liegenschaft	Benennung der Gebäude	Bauart Stein	Bauart Riegel	Bauart Holz	Dachung Ziegel	Dachung Schindeln	Dachung Stroh	Versicherungssummen I. Klasse Franken	Versicherungssummen II. Klasse Franken	Versicherungssummen III. Klasse Franken	Veränderung der Versicherungssummen für die Erste Klasse. 1907	1908	1909	1910	1911	1912	Erste ~~Zweite~~ Klasse. 1914	1916	1917	1918	1921	19	Dritte Klasse. 19	19	19	19
246 ~~240~~	–		~~Hofstetter Emil~~		Haus	1		1	1			—			~~10,000~~	~~15,000~~			~~40,000~~			~~45,000~~	Z	~~64,000~~	75,000					
	a		Geistlich Eduard		Gartenhaus	1		1	1														~~5000~~	~~6,500~~	10,000					
247 ~~241~~			Stüder Julius	Steinhusen	Haus	1		1	1						~~12,000~~	~~15000~~							~~R~~ Z	19,500						
248 ~~242~~			~~Haab Eduard~~ Walters-Schumacher Frau	Rosenberg	Haus	1			1								~~25,000~~							32,500						
249 ~~243~~			Vogel Xaver	Rütlihein	Wohnhaus			1	1								~~7000~~							9,100						
250 ~~244~~			Baumgartner Martin	Tonnenwein	Wohnhaus	1		1	1								~~10,000~~	~~16000~~					~~R~~ Z	20,800						
	a				Oekonomiegebäude			1	1								~~500~~						Z	600						
251 ~~245~~			~~Bur Friedrich~~ Meier Joh.	Schlosserhaus	Wohnhaus m. Werkstätte	1			1									~~25,000~~		~~27000~~	~~22,000~~			28,600						
																								4,427,700						

Staatsarchiv Luzern A 1143/398

Nro.	Lit.	Folio des Grundbuches	Eigentümer	Benennung: der Strasse oder Liegenschaft	Benennung: der Gebäude	Bauart: Stein	Bauart: Riegel	Bauart: Holz	Dachung: Ziegel	Dachung: Schindeln	Dachung: Stroh	Versicherungssummen: I. Klasse (Franken)	Versicherungssummen: II. Klasse (Franken)	Versicherungssummen: III. Klasse (Franken)
~~252~~ 246			Scherer Josef	Lochschür	Wohnhaus	1			1					
	a				Scheune	1			1					
~~253~~ 247			~~Hab. Diet. Wirtschaft~~ Disler. Mosisia.	Brunnbergstöckli	Wohnhaus	1			1					
~~254~~ 248			Hab. c. Oec.	Brunnenhöfli	Wohnhaus	1			1					
~~255~~ 249			Weingart Fried. ~~Schmacher Antonia~~ Antiker. Haus.	Felsenhöhlihof	Wohnhaus m. Scheune	1			1					
~~256~~ 250			~~Beeri Friedrich~~ Import Gebr.	Lochhüsli	Wohnhaus	1			1					
~~257~~ 251			Ernst Ant. ~~Jennetag Heinrich~~	Dorf	Wohnhaus	1			1					

Veränderung der Versicherungssummen für die

Erste Klasse. 19 10	19 11	19 18	19	19	19	Zweite Klasse. 19	19	19	19	19	19	Dritte Klasse. 19	19	19	19
~~30000~~		39,000													
1910 abgetragen ~~2500~~															
~~10,000~~	~~12000~~	15,800													
~~10,000~~	Z.	13,000													
~~7000~~		15,000													
~~7000~~	~~13000~~	Z. 16,900													
~~26,000~~	~~40,000~~	53,000													
		4573,400													

Staatsarchiv Luzern A 1143/398

Nro.	Lit.	Folio des Grundbuches	Eigentümer	Benennung der Strasse oder Liegenschaft	Benennung der Gebäude	Bauart Stein	Bauart Riegel	Bauart Holz	Dachung Ziegel	Dachung Schindeln	Dachung Stroh	Versicherungssummen I. Klasse Franken	Versicherungssummen II. Klasse Franken	Versicherungssummen III. Klasse Franken
258 ~~253~~			Zumsteg Heinrich	„Trottoir"	Wohnhaus	/			/					
259 – ~~258~~			~~Weingart, Dick Friedrich~~ Schlumpf	Schlumpf	Wohnhaus	/		/	/					
260 – ~~264~~			Waldmann Friedr.	Halbmeyer	Wohnhaus	/			/					
261 – ~~266~~			Bürer Jos. s. Stadelmann	Siegfr. Pfarrhof	Haus mit Scheune und Stallung unter gemeinsamem Dache	/			/					
262 ~~266~~			~~Bürer Jakob~~	Bonnenberg	Wohnhaus	/			/					
263 ~~267~~ /			Scherer Josef	Lochschar	Wohnhaus	/			/					

Veränderung der Versicherungssummen für die

Erste Klasse. 1910	1911	1912	19 18	1922	19	Zweite Klasse. 19	19	19	19	19	19	Dritte Klasse. 1912	19 18	19	19
~~35000~~	~~40000~~	Z	40000												
	~~8000~~		10,400												
	~~20000~~	~~35000~~	45,500												
	~~12000~~											~~30000~~	39000		
~~10000~~		~~13000~~	18.000												
~~12,000~~	15000	19500													
		4,307,800													

Staatsarchiv Luzern A 1143/398

Nro.	Lit.	Folio des Grundbuches	Eigentümer	Benennung der Strasse oder Liegenschaft	Benennung der Gebäude	Bauart Stein	Bauart Riegel	Bauart Holz	Dachung Ziegel	Dachung Schindeln	Dachung Stroh	Versicherungssummen I. Klasse Franken	Versicherungssummen II. Klasse Franken	Versicherungssummen III. Klasse Franken
~~264~~ ~~258~~			Braun Egelbert	Kirchfeld	Wohnhaus	1			1					
	a				Holzhaus			1	1					
~~265~~ ~~259~~			Egli Joh.	Dorf	Wohnhaus	1	1		1					
			Renggli Fritz Wwe. Gottfried											
~~266~~ ~~260~~			Schumacher Jos.	Sonnhüsi	Wohnhaus mit Werkzeugm.				1					
	a				Oekon. Gebäude			1	1					
~~267~~ ~~261~~			Zweifel Konrad	Kirchfeld	Wohnhaus			1	1					
	a				Oek.-Gebäude			1	1					
~~268~~ ~~262~~			Haab v. Cés.	Dorf	Wohnhaus R.Z.	1			1					
~~269~~ ~~263~~			~~Renggli Anton~~ Lüthi Jos. Lisi-Wwe.	Dorf	Wohn- u. Geschäftshaus	1			1					
~~270~~ ~~264~~			Langenegger Alfred	Waldhof	Wohnhaus	1		1	1					

Veränderung der Versicherungssummen für die

Erste Klasse. 1912	1913	1914	1918	1923	19	Zweite Klasse. 19	19	19	19	19	19	Dritte Klasse. 19	19	19	19
~~17000~~	~~19,500~~	Z	25,300												
	~~300~~	Z	400												
~~3000~~		Z	19,400												
~~20000~~	~~38000~~		49,400												
	~~500~~		600												
~~15000~~		~~17,000~~	22.000												
			6.000												
~~26000~~	~~38000~~ R.Z.		49,400												
~~16000~~	~~34000~~		~~44,200~~												
	~~16000~~		~~19,500~~												
			4,920,500												

Staatsarchiv Luzern A 1143/398

Nro.	Lit.	Folio des Grundbuches	Eigentümer	Benennung der Strasse oder Liegenschaft	Benennung der Gebäude	Bauart Stein	Bauart Riegel	Bauart Holz	Dachung Ziegel	Dachung Schindeln	Dachung Stroh	Versicherungssummen I. Klasse Franken	Versicherungssummen II. Klasse Franken	Versicherungssummen III. Klasse Franken
~~271~~ 265			Küng Robert	Unterdorf Pfaffnau	Wohnhaus m. Pfaffnau				1					
	a				Waschhaus			1	1					
	b				Schweinehütte			1	1					
~~272~~ 266			Ranzi Anton	Florida	Wohnhaus	1			1					
	a				Magazin	1		1	1					
	b				Cementwarenfabrik Scheunenweg.		1		1			von Nr. 26 d. Liste übertragen		
	c				Autogarage	1			1					
	d				Schuppen			1	1					
~~273~~ 267			Duss Anton	Fontana	Heim mit Werkstätte	1		1	1					
274 ~~268~~	-		Bürkli Heinrich	Hammetschlo	Wohnhaus	1			1					
275 ~~269~~	-		Bürgschi Fritz	"	"	1			1					
276 ~~270~~	-		Bürgschi Fritz	Rütigen	Wohnhaus	1			1					
	a				Holz- u. Schweinehaus			1	1					
277 ~~271~~	-		C. Christeler Söhne	Schachen	Wohnhaus	1		1	1					
278 ~~272~~	-		Erbin v. Isaak Gebr.	"	Wohnhaus	1		1	1					

Veränderung der Versicherungssummen für die

Erste Klasse. 1914	1915	1918	1919	1920	1921	I. ~~Zweite~~ Klasse 1922	1923	19	19	II. Klasse 1924	19	Dritte Klasse. 1922	19	19	19
15000		Z ~~17,500~~		20.000											
				~~2.000~~		7000									
				1.000											
	20000	25,000													
				Z	15,000										
		~~4,000~~				10.000						4000			
						2.000									
			Z. ~~3000~~			6.000									
				22.000											
				Z 12.000											
				Z ~~40000~~			50.000			64000					
				1.000											
				~~30.000~~	70,000										
				Z ~~25.000~~	40,000										

Staatsarchiv Luzern A 1143/398

Nro.	Lit.	Folio des Grundbuches	Eigentümer	Benennung der Strasse oder Liegenschaft	Benennung der Gebäude	Bauart Stein	Bauart Riegel	Bauart Holz	Dachung Ziegel	Dachung Schindeln	Dachung Stroh	Versicherungssummen I. Klasse Franken	Versicherungssummen II. Klasse Franken	Versicherungssummen III. Klasse Franken
279														
~~279~~	.		Krieger Jacf	b Bahnhof	Magazin m. Wohnung	1		1	1					
	a				Schuppen No 1			1	1					
	b				" " 2			1	1					
	c				Autogarage mit Anbau	1			1					
	d				Schuppen No 3			1	1					
280	–		Benggli Josef	Heimat	Haus	1			1					
	a				Holzhaus			1	1					
281	–		Müff Xaver, Maler	Kirchgasse	Wohnhaus mit Werksh.	1		1	1					
282	–		Stadelmann Siegfried	Neuhöfli	Wohnhaus mit Werksh.	1		1	1					
283	–		Gebr. Leong	Schützengarten	Haus			1	1					
284	–		Haab & Cie	Köngeli	Haus			1	1					
285	–		Hebertschützengesellschaft	. . .	Schützenhaus			1	1					
	a				Scheibenstand			1	1					
286	–		Bang Rudolf, Markt	Kometsrüti	Scheune			1	1					
287	–		Rösli- Stadelmann Rob.	Hinter-Heimburg	Haus	1			1					

Veränderung der Versicherungssummen für die Erste Klasse.						Zweite Klasse.						Dritte Klasse.			
1921	1922	1923	1924	19	19	19	19	19	19	19	19	1924	19	19	19
Z ~~20.000~~	25.000														
	3.000											1.600			
												4.000			
												500			
Z	70.000														
												1.000			
		7.000													
	21.000														
25.000															
			28.000												
			3.300												
			1200												
			3.000												
			30.000												

Staatsarchiv Luzern A 1143/398

Nro.	Lit.	Folio des Grundbuches	Eigentümer	Benennung der Strasse oder Liegenschaft	Benennung der Gebäude	Bauart Stein	Bauart Riegel	Bauart Holz	Dachung Ziegel	Dachung Schindeln	Dachung Stroh	Versicherungssummen I. Klasse Franken	Versicherungssummen II. Klasse Franken	Versicherungssummen III. Klasse Franken

Veränderung der Versicherungssummen für die															
Erste Klasse.						Zweite Klasse.						Dritte Klasse.			
19	19	19	19	19	19	19	19	19	19	19	19	19	19	19	19

Staatsarchiv Luzern A 1143/398

Recapitulation.

	I. Classe Fr.	II. Classe Fr.		I. Classe Fr.	II. Classe Fr.
1. Latus.	6,000	38.000	Uebertrag	459.900	634.500
2. "	17.500	2.000	26. Latus	14.200	6000
3. "	38.500	29.000	27. "	20.000	20.700
4. "	71.000	22.500	28. "	4.000	26.900
5. "	41.000	25,500	29. "	3.000	20.500
6. "	34.000	3.500	30 "	8.500	4.500
7. "	49.400	37.800	31. "	10.000	13.200
8. "	.	60.700	32. "	.	18.100
9. "	12.000	54.200	33. "	3.500	5.800
10. "	.	36.200	34. "	35.000	26.500
11. "	9.000	60.500	35. "	46.000	6.000
12. "	22,000	18.000	36. "	113.700	12.800
13. "	.	31.700	37. "	51.200	.
14. "	4.000	22.000	38. "	82.500	.
15. "	10.900	51,500	39. "	102.500	.
16. "	.	40.300	40. "	68.000	.
17. "	16.500	21.900	41. "	72.000	.
18. "	27.900	.	42. "	53.000	.
19. "	13.000	17.500	43. "	138.300	.
20. "	4.500	17.500	44. "	74.500	.
21. "	16.700	2.000	45. "	50.300	.
22. "	11.500	13.000	46. "	107.000	.
23. "	10.500	22.000	47. "	123.300	.
24. "	23.000	.	48. "	15.500	.
25. "	21.000	7.200			
	459.900	634.500	Total.	1.655,900	795.500

Zusammenzug

des Versicherungskapitals und Berechnung des Steuerbetreffnisses.

	Versicherungssumme I. Klasse Fr. 1.—	II. Klasse Fr. 1.20	III. Klasse Fr. 1.50	Total Fr.	Steuer-Betreffnis. Fr.	Rp.
Bestand auf 1. Januar 1901.	1,655,900	795,500		2,451,400	2610	50
Zuw.	80.500	2800	185.000			
" " " 1902.	1.736.400	798.300	185.000	2.719.700	2971	86.
Zuw.	132.300	3200				
" " " 1903	1.868.700	801.500	185,000	2.855.200	3108	–
Zuw.	102,700					
Abg.		14,000				
" " " 1904.	1,971,400	787,500	185,000	2,943,900	3193	90
Zuwachs	79200	4500	800			
" " " 1905	2,050,600	792,000	185,800	3,028,400	3279	70
Zuwachs	130,500	4,000				
" " " 1906	2,181,100	796,000	185,800	3,162,900	3,415	–
Zuwachs	189,500	57,000				
" " " 1907	2,370,600	853,000	185,800	3,409,400	3,672	90
Zuwachs	40,500	6,500	.			
" " " 1908	2,411,100	859,500	185,800	3,456,400	3,721	20
Abschreibung v. No. 205 + a (: Geistlich :)			185,800	185,800	278	70.
Bestand auf 1. Januar 1908	2,411,100	859,500	—	3,270,600	3442	50
Zuwachs	95,100	49,200	.			
" " 1. " 1909	2,506,200	908,700	.	3,414,900	3596	64
Zuwachs	267,000	17,400	.			
" " 1. " 1910	2,773,200	926,100	.	3,699,300	3,884	52
Zuwachs	223,500	4,500	.			
" " 1. " 1911	2,996,700	930,600	.	3,927,300	4,113	42
Zuwachs	136,600	26,000	30,000			
" " 1. " 1912	3,133,300	956,600	30,000	4,119,900	4,326	22
Zuwachs	298,500	.	.			
Abgang		7,200				
" " 1. " 1913	3,431,800	949,400	30,000	4,411,200	4,616	08
Zuwachs	137,500					
Abgang		17,800				
" " 1. " 1914	3,569,300	931,600	30,000	4,530,900	4732	22
Zuwachs	61500					
Abgang		1000				
" " 1. " 1915	3,630,800	930,600	30000	4.591.400	4792.	52
Zuwachs	91.000					
Abgang		7000				
" " 1. " 1916	3,721,800	923,600	30,000	4,675,400	4875	12

Staatsarchiv Luzern A 1143/398

Zusammenzug
des Versicherungskapitals und Berechnung des Steuerbetreffnisses.

	Versicherungssumme				Steuer-Betreffnis.	
	I. Klasse Fr. 1.—	II. Klasse Fr. 1.20	III. Klasse Fr. 1.50	Total Fr.	Fr.	Rp.
Bestand auf 1. Jänner 1916	3,721,800	923,600	30,000	4,675,400	4875	12
Zuwachs	113,000	.	.			
Abgang	.	36,000	.			
Bestand auf 1. Jänner 1917	3,834,800	887,600	30,000	4,752,400	4,944	92
Zuwachs bezw. Abgang:	+129,500	− 1,000	+ 13,500			
" " 1. Jänner 1918:	3964,300	886,600	43,500	4,894,400	5,093	47
Bestand auf 1. April 1918 (Pax Schatzg.)	4,965,000	1,093,900	70,500	6,131,400		
Zuwachs bezw. Abgang	−24,600	− 1800	− 6000			
Bestand auf 1. Januar 1919.	4,940,400	1,092,100	64,500	6,099,000	6350	07
Zuwachs bezw. Abgang.	+281,200	− 13,600	+ 18,000			
Bestand auf 1. Januar 1920.	5,221,600	1,080,500	82,500	6,384,600	6,641	95
Zuwachs Abgang	230,300	16,700	−			
Bestand auf 1. Januar 1921	5451,900	1,097,200	82,500	6,631,600	6,892	29

Zusammenzug
des Versicherungskapitals und Berechnung des Steuerbetreffnisses.

	Versicherungssumme				Steuer-Betreffnis.	
	I. Klasse Fr. 1.—	II. Klasse Fr. 1.20	III. Klasse Fr. 1.50	Total Fr.	Fr.	Rp.

Staatsarchiv Luzern A 1143/398

Zusammenzug
des Versicherungskapitals und Berechnung des Steuerbetreffnisses.

	Versicherungssumme				Steuer-Betreffnis.	
	I. Klasse Fr. 1.—	II. Klasse Fr. 1.20	III. Klasse Fr. 1.50	Total Fr.	Fr.	Rp.

Versicherungen IV. Klasse.

Versicherer: Burri Jos. z. Wiggernmühle, Getreidemühle.

No.	Litr.	Versicherungsobjekte	Versicherungssumme auf 1. Jänner: 1901. Fr.	1906 Fr.	1918 Fr.	1919 Fr.	1919 Fr.	Prämiensatz 1924 Fr.	Betrag der jährlichen Prämie Fr.
27 ~~24~~	–	Mühlegebäude nebst Anbauten mit elektr. Installationen	~~19000~~	~~50000~~	~~65000~~	~~80000~~	Z ~~150000~~	~~2 50~~ ~~240.000~~ 237.000	175 ~~66 50~~
	b	Turbinenanlage mit Vorgelege		~~14000~~	~~18200~~	~~20000~~			49
	a	Scheune mit Wohnungen u. Spaurmahlanlage					Z 25,000		
b	c	Remise					1,500		

Versicherer: Renggli Jos., Schreinermeister, Frohheim. Schreinerei.

No.	Litr.	Versicherungsobjekte	1901	1904.	1909	1918	1920		
231 ~~225~~		Wohnhaus mit Schreinerei u. Anb.	~~16,000~~	~~18,000~~	~~20,000~~	~~26,000~~	Z 31.000	5 50	~~99~~ ~~88~~ 110
	b a	Schuppen m. Dampftrocknerei					5.000		

Staatsarchiv Luzern A 1143/398

Versicherungen IV. Klasse.

Versicherer: Widmer Franz z. Hôtel Bahnhof, Pfäffikon, Motorbetrieb.

No.	Litr.	Versicherungsobjekte	Versicherungssumme auf 1. Jänner: 1901. Fr.	19.. Fr.	19.. Fr.	19.. Fr.	19.. Fr.	Prämiensatz pro °/₀₀ Fr.	Betrag der jährlichen Prämie Fr.
201		Wohnhaus mit Kaffeewirtschaft	~~31,000~~		Brand 8. Juli 1902 in				
	a.	Pfäffikon Werkstätte, zu obige Anzeigers	~~9000~~ 40,000	40,000	I. Klasse versetzt.			2.50	~~75~~ 100.–
			~~40,000~~						

	Versicherer: Widmer Franz, ~~Haab Eduard~~ ~~Bonzaglio Fritz~~	Pärge z. Pfäffikon	z. Dampfsäge i.						
		1901.	1903.	~~Fabrik Einrauch~~ 1916		Ruegg Fritz			
~~203~~	Pärgwerk z. Pfäffikon mit Dampf-							~~200~~	
	ziegelei, Forsten z. Auberg m.	~~22000~~	~~24,000~~	~~20000~~	1917 abgetragen	~~12~~ 18.–		~~200~~ 240	
	Scheinwerferstation							300.	

Versicherungen IV. Klasse.

Versicherer: Geistlich Eduard, ~~Leimfabrik~~ ~~Leimsiederei~~ z. Düngerfabrik.

No.	Litr.	Versicherungsobjekte	Versicherungssumme auf 1. Jänner: 1901. Fr.	1902 Fr.	1905 Fr.	19.. Fr.	19.. Fr.	Prämiensatz pro °/₀₀ Fr.	Betrag der jährlichen Prämie Fr.
205	d.	Knochenbrecherei	~~17,000~~	Maschinenanlage					
	e.	Knochensiederei, Dampfkessel, Trocknerei	~~12,000~~						
	f.	Leskamin	~~2000~~						
	g.	Entfettungsgebäude	6000						
	h.	Lagergebäude	~~1200~~						
		Dampfkessel mit Armaturen	~~9000~~						
			~~47,200~~					10.–	~~472.–~~
205	b.	Dampfkesselhaus mit Lagerräumen u. Knochenmühle, Trockenei (Stein u. Holzcement)		~~13000~~	12,000				
	c.	Entfettungsgebäude (Stein, Holz, Ziegel)		~~6000~~	3,000				
	d.	Lagergebäude (Stein, Holz, Ziegel)		~~1000~~	1,000				
	e.	Dampfkessel mit Armaturen		~~7000~~	7,000				
	f.	Eine Selbstfahrer mit Trockenanlage u. Emission		~~26000~~ 26,000	1,000				
				~~52,000~~				10.–	~~520.–~~
	g.	Entfettungsgebäude			6,000				
					37,000			10.–	370.–

205	c.	Lagerei, Entfettungsgebäude, älter	1908/09 2,000	1911	1913.				
	d.	Knochenhaus (Dampfkessel) Leskamin	32,000						
	e.	Lagerei, Entfettungsgebäude, neu, mit Lagerraum	~~15,000~~	1913 abgebr. ~~14,000~~					
	f.	Elektrik-Werk mit Turbine, Regulator, Getriebe, Transmission, Vorgelege, Schaltanlage mit Apparaten	~~50,000~~	40,000					
	g.	Lagergebäude, Dampfkessel	~~75,000~~	21,000					
	m	Lagergebäude Albert	1,000						
	a	Lagergebäude mit Trockenanlage	17,000						
	b	Lagergebäude mit Trockenanlage	27,000						
	h	Lagergebäude für Leim	22,000						
	i	Lagergebäude	2,500						
	k	Lagergebäude mit Trockenanlage	95,000						
	l	Lagergebäude	1,000						
			~~300,500~~	271,500				6.50	~~1764.75~~ ~~1221.75~~
		Lagergebäude etc.			20,000				

Staatsarchiv Luzern A 1143/398

Versicherungen IV. Klasse.

Versicherer: Brahm Samuel, Lümle

No.	Litr.	Versicherungsobjekte	Versicherungssumme auf 1. Jänner: 19~~17~~ Fr.	19 Fr.	19 Fr.	19 Fr.	19 Fr.	Prämiensatz pro ‰ Fr.	Betrag der jährlichen Prämie Fr.
139	b.	Wohnhaus mit Backhütte (Benzinmotor samt Transmission & Vorgelege) 1. Jänner 1914 in 1000. versetzt!	10,000						
		Keßler Josef & Oskar, Sursee.	1907						
118		Wohnhaus mit Fabrikanbau & Scheune	~~14,000~~	1912 abgetragen. Hardbund I. Klasse.					

Versicherungen IV. Klasse.

62

Zur Beachtung: Die Brandsteuer von den Versicherungen IV. Klasse wird direkte durch die Staatskasse bezogen.

Versicherer: Geistlich Ed. Söhne A.G.

Nr.	Litr.	Versicherungsobjekte	Versicherungssumme auf 1. Januar: 1912 Fr.	1915 Fr.	1916 Fr.	1917 Fr.	1918 Fr.	Prämiensatz pro ‰ Fr.	Betrag der jährlichen Prämie Fr.
205	a	Lagerraum u. Annahmelagezaun	~~17000~~				22,000		
	b	Pressraum mit Keller, u. Stanlagerraum	~~27000~~				35,000		
	c	Lagerraum	~~2000~~				2,500		
	d	Kesselhaus, 3 Dampfkessel, 2 Speisepumpen, 1 Speisewasser-Reservoirs mit Pumpenanlage	30,000 ~~24000~~		30,000		39,000		
	e	Benzin-Entfettungsgebäude mit 6 eingemauerten Kesseln u. 2 Rührer mit 1 Wasser-Reservoir	~~40000~~ 15000				65,000		
	f	Maschinenhaus mit Elektromotor, 11 Kw. (Pelton-Anlage) Dampfmaschine samt Leitung u. Vorgelage	~~10000~~ ~~10000~~		15,000		32,000		
	g	Elektrizitätswerk m. Turbine, Regulator, Schutz-Transformer m. Vorgelage	~~50000~~		53,000		68,000		
	h	Lagerschuppen u. Packraum, 10 Eingem. Keller	~~40000~~		44,500		58,000		
	i	Pack, Packraum für Leim	~~20000~~				39,000		
	k	Lager entleimter Knochen	~~4000~~				3,000		
	l	Düngerfabrik m. Trockenapparat, Düngerlager, Raum, Knochenzerkleinerung u. Pressenkeller, Vorratslager, sowie Düngerpfeifenmühle	95000		100,000		130,000		
	m	Reserven für Maschinenbestandteile	~~1000~~				~~1,200~~		Zugeschossen
	n	Stall u. Abtrittgebäude mit Abort	~~1000~~				1,300		
			~~369500~~						
	o	Verladehalle	~~7500~~	~~7500~~			9,500		
			~~377000~~						
	d	Kesselhaus, Kohlenraum u. Schuppen ab Vorbleiben	~~4000~~ ~~373000~~		37,000				
	f	Maschinenhaus: Elektromotor 8 P.S. mit Übersetzung Schleifer-Anlage	~~5000~~						
	g	Elektrizitätswerk mit Turbine, Regulator, Schutz-Transformer m. Vorgelage	~~8000~~						
	h	Lagerschuppen u. Packraum, 10 Eingemauerte Keller	~~4000~~						
	k	Lagerschuppen u. Packraum, 10 Eingemauerte Keller	~~5000~~	~~12,500~~	~~17,500~~				
	p	Neues Kesselhaus, Kohlenraum, Schwefelkohlenstoffkessel 225 m² m. Dampfleitung, Speise- u. Kondenswasserpumpe, Kessel, Schornsteinanlage, Fundamente, Schutzhaus, Lagerschuppen, Packraum, Lagerkeller, Verbindungsgang, Kühlraum, Kühlkeller	~~47000~~ 16,000 ~~10,000~~						
	q	Transformatorenstation m. innerer Einrichtung		~~73000~~			83,000		
	k	Wasserleitung (Hydrantenleitung)		~~8000~~			10,000		
	s	Verbindungsbahn, Weichen, Einrichtung		~~4000~~ ~~2000~~			5,000 3,000		
					87,500				
					~~478,000~~ 470,000				6. 1868.
	w	Zimmerhäuschen				~~4000~~	4,500		
	v	Pelton-Turbine, Arbeiterlift mit Zahnradübersetzung, Entschlammung				1919	~~32,000~~		
	w	Zahnradübersetzung mit Abtritt-Anbau				"	~~80,000~~		
	x	Abortanlagen, Anbauten				"	~~3,000~~		

Neuanfragung Fenster.

Staatsarchiv Luzern A 1143/398

Versicherungen IV. Klasse.

Zur Beachtung: Die Brandsteuer von den Versicherungen IV. Klasse wird direkte durch die Staatskasse bezogen.

Versicherer: ~~Widmer Gebr., Bettwarenfabrik,~~ Möbelfabrik A.-G.

Nr.	Litr.	Versicherungsobjekte	Versicherungssumme auf 1. Januar: 1914 Fr.	1918 Fr.	1920 Fr.	19.. Fr.	19.. Fr.	Prämiensatz pro ‰ Fr.	Betrag der jährlichen Prämie Fr.
208 ~~202~~	– ~~c.~~ a	Haus mit mech. Schreinerei c. Möbelmagazin c. Anbau (Stein, Riegel, Ziegel)	~~65000~~	~~85000~~	Z 85.000				
		Bucher Josef, Wermelingen.	1917	1918					
37 ~~36~~	c	Sennhütte mit Benzinmotor	~~9000~~	~~10000~~	1924 siehe II. Klasse				
		Birrer Josef, Zihlenfeld, Wolhusen.	1918						
61		Haus-Scheune mit Wagnerwerkstätte (Benzinmotor) (Holz; Schindeln)	~~10000~~	In II. Kl. zurückversetzt!					

Versicherungen IV. Klasse.

Zur Beachtung: Die Brandsteuer von den Versicherungen IV. Klasse wird direkte durch die Staatskasse bezogen.

Versicherer: Geistlich Ed. Söhne, A.G. Wolhusen.

Nr.	Litr.	Versicherungsobjekte	Versicherungssumme auf 1. Januar: 1919 Fr.	1920 Fr.	19.. Fr.	19.. Fr.	19.. Fr.	Prämiensatz pro ‰ Fr.	Betrag der jährlichen Prämie Fr.
401 ~~211~~ ~~205~~	~~a~~	Bureau mit Kurchenmagazin	~~50000~~	Z 80.000					
402	~~b~~	Schlosserei mit Mühlraum u. Eisenlager	~~61.000~~	Z 61.000					
403	~~c~~	Lagerraum m. Wasserdampf- u. elektr. Leitung	~~20.000~~	20.000					
404	~~d~~	Kesselhaus, 3 Dampfkessel, 2 Hochkamine, 1 Heißwasserreservoir mit Pumpenanlage	~~60.000~~	Z 78.000					
405	~~e~~	Benzinentfettungsgebäude mit 6 eingemauerten Kesseln, 3 Kühlern u. 1 Wasserreservoir	~~95.000~~	Z 95.000					
406	~~f~~	Maschinenhaus m. Dampfmaschine, 11 Leitungen u. Vorgelege, Elektromotor B.C.C. mit kompletten Schaltanlagen.	~~40.000~~	40.000					
407	~~g~~	Elektrizitätswerk mit Turbine, Regulator, Hauptransmission mit Vorgelege	~~74.000~~	Z 74.000					
408	~~h~~	Leimsiederei u. Trocknerei mit 10 eingemauerten Kesseln	~~105.000~~	Z 105.000					
409	~~i~~	Lufttrocknerei für Leim. (Trogliraum)	~~2.000~~	Z 2.000					
410	~~k~~	Lagergebäude für entfettete Kurchen	~~15.000~~	15.000					
411	~~l~~	Dünger-Fabrik mit Superphosphateinrichtung, Dünger-Lagerraum, Kurchenreinigungs-Schnechelraum, Sackmagazin, Dünger-Schuppenanbau	~~160.000~~	Z 160.000					
412	~~m~~	Fett u. Ablagegebäude.	~~2.000~~	2.000					
413	~~o~~	Verladehalle I.	~~20.000~~	20.000					
414	~~p~~	Neues Kesselhaus mit Flammenrauchrohrkessel, Dampfüberhitzer, Kesseleinmauerung, Heißwasserreservoir mit Pumpanlage, sämtliche dazugehörende Leitungen, 4 Elektromotoren u. Feuerzugventilator.	~~100.000~~	Z 100.000					
415	~~q~~	Transformatorenstation mit innerer Einrichtung	~~15.000~~	Z 30.000					
416	~~r~~	Verladehalle II. samt Lagergebäude	~~10.000~~	Z 10.000					
417	~~s~~	Leimkanäle ohne Einrichtung, jetzt Magazingebäude	~~90.000~~	Z 90.000					
422	~~t~~	Bureaugebäude	~~45.000~~	Z 55.000					
418	~~u~~	Leimkanäle 2	~~7000~~	Z 10.000					
423	~~v~~	Magazingebäude	~~4500~~	4.500					
419	~~w~~	Trofttrocknerei, Obstdörrerei mit elektr. Aufzug	~~55.000~~	Z 100.000					
420	~~y~~	Speditionsbureau, Arbeiterbäder, mit Einrichtung, Zentralheizg.	~~32.000~~	32.000					
421	~~x~~	Abortanlagen.	~~3.000~~	3.000					
424	~~z~~	Benzinbehälter (Silo) unter der Erde.	~~2.000~~	5.000					
425	~~aa~~	Gr. Dünger-Halle		Z 97.000					

Wenden!

Staatsarchiv Luzern A 1143/398

Versicherungen IV. Klasse.

Zur Beachtung: Die Brandsteuer von den Versicherungen IV. Klasse wird direkte durch die Staatskasse bezogen.

Versicherer:

Nr.	Litr.	Versicherungsobjekte	Versicherungssumme auf 1. Januar: 1920 Fr.	1922 Fr.	19 Fr.	19 Fr.	19 Fr.	Prämiensatz pro ‰ Fr.	Betrag der jährlichen Prämie Fr.
~~211~~	~~V~~								
426 ~~205~~	~~bb~~	Kraftleitung m. Ständern	20.000						
427	cc	Eiserne Verbindungsstiege (zwischen versch. Fab. Geb.)	5.000						
428	~~dd~~	Rauchbrechraufbau St.-Aufzug	13.500						
429	~~ee~~	Leimtröcknungsanlage		60.000					
430	ff	Kühlhaus mit Aufzug		30.000					

Staatsarchiv Luzern A 1143/398

Wolhusen

V e r z e i c h n i s :

der von der Firma Geistlich Söhne A.-G. durchgeführten Neunummerierung ihrer Gebäulichkeiten - IV.Kl.- in der

Gemeinde W o l h u s e n

bereinigt auf 1. Januar 1923

Neue No.	Alte No.:	lit.:
401	211	a
402	"	b
403	"	c
404	"	d
405	"	e
406	"	f
407	"	g
408	"	h
409	"	i
410	"	k
411	"	l
412	"	n
413	"	o
414	"	p
415	"	q
416	"	r
417	"	s
418	"	u
419	"	w
420	"	y
421	"	x
422	"	t
423	"	v
424	"	z
425	"	aa
426	"	bb
427	"	cc
428	"	dd
429	"	ee
430	"	ff

Wolhusen

Reg.-No. neu	Reg.-No. alt	Anzahl versich. Objekte	Besitzer	Liegenschaft	Vers.-Jahr	Klasse	Total Vers.-Summe Frs
28	25	5	Geistlich Eduard	Hackenmüli	1921	I.	92,500
232	226	1	"	Freudegg	1921	I.	14,000
246	240	2	"	Soneck	1921	I.	85,000
277	271	1	"	Mon repos	1921	I.	70,000
30	27/28	4	Geistlich Söhne AG.	Walserdingen	1918	I.	27,800
186	179	2	"	Bachmatt	1918	I.	20,800
211	205	28	"	Leinwandfabrik	1920	IV.	1,327,000
226	220	1	"	Waldegg	1920	I.	25,000
262	256	1	"	Sonnenbergli	1918	I.	13,000

Staatsarchiv Luzern A 1143/398

Wolhusen.

alt	neu
1	1
2	2
168 ~~169~~ 3	~~3~~ 5 4
4	6
5	7
6 & 7	8
10	9
10 a	10
11	11
12 a	12
13	13
14	14
15	15
15 a	16
16	17
16 b	18
17 a	19 a
b	b
c	c
d	19 –
18	20
19	21
20	22
21	23
21 a	24
b	a
22	25
22 b	26
24	27
24 b	–
a	a
c	b
25	28

alt	neu
26	29
27/28	30
29	31
30	32
31	33
32	34
34	35
35	36
36	37
37	38
c	a
38	39
39	40
39 a	41
b	a
40	42
41	43
42	44
43	45
44	46
45	47
46	48
47 I	49
47 II	50
48	51
49	52
50	53
51	54
52	55
53	56
54	57
55	58
56	59

alt	neu
57	60
58	61
59	62
60	63
61	64
62	65
63	66
64	67
66	68
67	69
68	70
69 a	71
b	a
c	72 a
d	72 –
70	73
70 c	74
d	a
71	75
72 I a	a
72	76
72 c	a
72 b	77
73	78
74	79
75	80
75 a	81
76	82
77	83
78	84
79 & 80	85
81	86
~~82~~	–

Staatsarchiv Luzern A 1143/398

alt	neu
83	87
84	88
85	89
86	90
87	91
88	92
89/90	93
89 a	94
b	a
91/92	95
93	96
94	97
95	98
96	99
97	100
98	101
99	102
100	103
100 a	104
101	105
102	106
103	107
104	108
105	109
106	110
108	111
109	112
c	b
109 b	113
110	114
111	115
111 a	116
112	117
113	118

alt	neu
114	119
115	120
116	121
b	a
116 a	122
117	123
118	124
119	125
120	126
121	127
122	128
122 a	129
123	130
124	131
b	–
c	b
125	132
126	133
128	134
129	135
130	136
131	137
132	138
132 a	139
~~133~~	—
134	140
135	141
135 a	142
b	a
136	143
137/138	144
139 a	145
b	a
140	146

alt	neu
141	147
~~142~~ a	~~148~~ 147 a
143	149 147 a
144	150
145	151
146	152
147	153
148	154
149	155
150	156
151	157
151 a	158
152	159
153/154	160
~~154~~	—
155	161
156	162
157	163
157 a	165
b	a
158	164
159	166
159 a	167
159 b	168
160	169
c	170
d	169 d
e	169 c
162	171
a	172
163	173
164	174
165	175
166	176

alt	neu
167	177
168	4
169	3
170	178
173	179
174	180
175	181
a	182
176	183
177	184
178	185
179	186
180	187
180 b	188 a
181	189
182	190
183	191
184	192
185	193
186	194
187	195
188	196
~~189~~	—
190	197
~~191~~	—
192	198
193	199
194	200
195	201
196	202
197	203
198	204
199	205
200	206

alt	neu
201	207
201 b	a
202	208
203	209
204	210
205	211
206	~~188~~
207	212
a	213
b	212 a
208	214
209	215
210	216
211	217
212	218
213	219
214	220
215	221
216	222
217	223
218	224
219	225
220	226
221	227
222	228
223	229
224	230
225	231 a
b	
226	232
227	233
228	234
229	235
230	236
231	237

alt	neu
232	238
233	239
234	240
235	241
236	242
237	243
238	244
239	245
240	246
241	247
242	248
243	249
244	250
245	251
246	252
247	253
248	254
249	255
250	256
251	257
252	258
253	259
254	260
255	261
256	262
257	263
258	264
259	265
260	266
261	267
262	268
263	269
264	270
265	271

Staatsarchiv Luzern A 1143/398

alt	neu
266	272
267	273
268	274
269	275
270	276
271	277
272	278
273	279
274	280

282:4 70

Revision der Gemeinde Wolhusen.

№	Litt.	Schatzung Alte	I. Kl.	Neue	№	Litt.	Schatzung Alte	II. Kl.	Neue
				1902.					
163		28000		50,000	94		3500		6000
38		12000		18,000	39		8500		12000
220		4000		5000	55		1200		3000
1	a			1000	1	a	1000		
179	a.	200		1000	57		13000		14000
228				42000	36	c	5000		
	a			4000					
54				6000					35000
216		7000		17,000					32.200
229				25000					2.800
207	a	9000		10000					
36	c			8000			III Kl.		
110		5000		8000	205				120,000
230				45000		a.			65,000
111		3500		8000					185.000
201	b.	5000		3000					
	c	1000				I	1.736.400		1736.40.
205	a.b.c. k.l.	95,800				II	798.300		957.96
						III	185.000		277.50
		170.500		251.000			2.719.700		2971.86
				170.500					
				80.500					
				1903.					
49		0000		7000	49		5500		
	a			7000		a	3000		
167	a	700		1000	169	a	1300		6000
24	a	7000		10000	105		8000		12000
125		4000		5000	63		5500		6000
25		15000		17000	136		3500		6000
199		11000		12000					
231				27000			26.800		30.000
136		0000		0000					26.800
131		3000		5000					
230		45000		85000					3.200
201				42000					
		85.700		218.000	I		1.868.700		1.868.70
				85.700	II		801.500		961.80
					III		185000		277.50
				132.300					
							2855.200		3108.00

7983
12
15966
7983
957,96
185
15
925
185
277,50

8015
12
16030
8015
961,80

Staatsarchiv Luzern A 1143/398

Revision der Gemeinde Wolhusen.

№	Litt.	Schatzung Alte	I. Kl.	Neue
				1904.
160	d.			2,500
197		15,000		20000
39	6.	4000		6,000
135	a.	3000		5000
	6.			800
190		4000		7000
22				15,000
175		16,000		20,000
	a.			11,000
214		10,000		12,000
82		1600		4000
32	c.			2000
181		32000		35000
	a	2000		3000
3				17000
	a.			1000
20		10,000		19,000
47	II	99.60.0		8000
252				12000
				297.30.0
		97,600		200,300
				97,600
				102,700
	I	1,971,400		1971.40
	II	787,500		945.–
	III	185,000		277.50
		2,943,900		3193.90.

№	Litt.	Schatzung Alte	II. Kl.	Neue
47	I.	9000		9000
"	a	6000		7000
22		12000		
	a	500		1500
32	c.	200		
3		10,000		
134		4000		5000
	a	1500		5000
	6	42.200		700
		42,200		28.200
		28 200		
		14,000		

7875 / 12 / 15750 / 7875.0 / 945.

Revision der Gemeinde Wolhusen.

№	Litt.	Schatzung Alte	I. Kl.	Neue
				1905.
183		18000		26,000
4		6,000		10,000
294				20,000
54		6,000		8,000
27/28	e			1,000
131		5,000		6,000
162		1800		3500
79/80		4500		7,000
103		5,000		7,000
87	e			10000
137/138				7,000
283				14,000
100		3000		7,000
199		12000		14000
		61,300		140,500
				61,300
				79,200

№	Litt.	Schatzung Alte	II. Kl.	Neue
				1905.
5		6000		7,500
35		4500		6,000
	∞	3500		6000
157	∞	1,800		3,600
	b.	700		1500
137/138		3500		
		20,000		24,500
				20,000
				4,500
	I. Q.	2050.60		2050.60
	II. "	792,000		950.40
	III. "	185,800		270.70
		3.028.400		3271.70

792 / 12 / 1584 / 792 / 9504 / 1858 / 15 / 9290 / 1858 / 2787.0

II. Q.

205		120,000		120,800
				120,000
				800
		5000		7000
				3500
		1,000		
		500		
		6,500		10500
				6,500
				4000
		21.81,100		2181.10
		796,000		955.20
		185,800		278.70
		3,162,900		3415.00

796 / 1592 / 9552 / 1858 / 929 / 2787

				1906.
13		5000		6000
126				
20	a	1,000		
26		500		
		6,500		10500
				6,500
				4000

159	b	3000		5,000
116	d	3000		6000
106		2,500		3500
37	c	16000		16000
68		6500		9000
22		15,000		17,000
79/80		7000		9,000
186		10,000		17,000
235				32,000
286				20,000
287				8,000
288				15,000
22	b	2,500		
27/28	d	1,500		4,000
96		2000		5,000
210		16,500		15,000
40		10000		11,500
140		21,000		26,000
104		5,000		8,000
289				10,000
228		5,000		8,000
226		4,000		7,000
		127,500		258,000
				127,500
				130,500

Staatsarchiv Luzern A 1143/398

Revision der Gemeinde Wolhusen.

№	Litt.	Schatzung Alte	I. Kl.	Neue	№	Litt.	Schatzung Alte	II. Kl.	Neue
				— 1907. —					
24	p	—		12,000	1		14,000		18,000
131		6,000		12,000	167		3,000		4,000
193		8,000		11,000	135		4,000		5,000
169	b	5,000		—	116		4,000		6,000
28	b	—		11,000	8		3,000		6,000
687		5,000		8,000	6		200		1,000
165		50,000		62,000	93		4,000		6,000
239		16,000		18,000	139		2,500		3,500
188		28,000		—	10		2,000		3,500
111		4,000		6,000	157		1,300		3,000
116		7,000		10,000	158		2,000		4,000
111		8,000		10,000	132		3,500		5,000
95		3,000		4,000	133		4,000		5,000
102		2,000		5,000	129		6,000		7,000
189		1,500		—	124		2,000		3,000
142		1,000		3,000	6		6,000		10,000
141		500		2,000	6		1,000		—
140		1,000		3,000					
92		6,000		9,000	127	a	8,000		12,000
162		3,500		6,000		d	—		1,000
122		3,000		7,000	72	b	6,000		7,000
121		4,000		6,000	73		8,000		13,000
118		2,000		3,000	89/90		5,000		7,000
75		4,500		6,000	90		5,000		8,000
10	d	—		7,000	60		6,500		9,000
79/80		9,000		10,000	43		3,500		6,000
166		3,000		3,500	42		3,500		8,000
87		4,500		9,000	32		8,000		10,000
86		3,500		5,000		a	8,000		10,000
228		8,000		16,000					
19	a	—		3,000					
228		13,500		15,000			130,000		187,000
237		8,000		12,000					130,000
224		100,000		200,000					57,000
240		—		10,000					
124	a	2,000		5,000			2,370,600		2,370.600
							853,000		1,013.60
							185,800		278.70
		314,500		504,000			3,409,400		3,672.90
				314,500					
				189,500	853				
					12		1858		
					1706		15		
					853		9290		
					10336		1858		
							27870		

Gemeinde Wolhusen

Zusammenstellung der Revisionsschatzungen.

(Ist im Brandassekuranz-Register stetsfort aufzubewahren.)

№	Litt.a.	Schatzung Alte	I. Klasse	Neue	№	Litt.a.	Schatzung Alte	II. Klasse	Neue
				— 1908 —					
18		12,000		17,000	45		8,000		15,000
	b			3,500	70	c	6,000		7,000
30	d	7,000		10,000	109	c	2,500		1,000
117		2,000		9,000			16,500		23,000
202	a	2,500		6,500					16,500
238		15,000		28,000					6,500
240		10,000		15,000					
241		12,000		15,000					
128		6,000		8,000	I.		2,411,100		2,411.10
		71,500		112,000	II.		859,500		1031.40
				71,500	III		185,800		278.70
				405,000			3,456,400		3,721.20
			Alfoldsrüby № 2057 a. 3 Kl.				185,800		278.70
							3,270,600		3442.50

8595 / 12 / 1719 / 1858 / 15 / 929 / 1858 / 278,7

Staatsarchiv Luzern A 1143/398

Gemeinde Wolhusen.

Zusammenstellung der Revisionsschatzungen.

(Ist im Brandassekuranz-Register stetsfort aufzubewahren.)

№	Litt.a	Schatzung I. Klasse Alte	Neue	№	Litt.a	Schatzung II. Klasse Alte	Neue
			— 1909 —				
16	b	9,000	14,000	16		16,000	12,000
242		"	26,000	19		12,000	17,000
244		"	10,000	15	a	10,000	11,000
	a	"	500	61		6,000	8,000
34	a	"	20,000	57		14,000	15,000
47II		8,000	10,000	66		9,000	12,000
60		10,000	15,000		a	14,000	17,000
	a	12,000	16,000	39		12,000	17,000
	b	"	500	36	a	13,000	18,000
120		5200	8,000	84		10,000	16,000
89	b	"	1,500		a	12000	"
105	c	"	3,000	51		4,000	8,000
101	b	"	1,000	123		6,500	17,000
145		4,500	12,000	89	a	2,000	2,500
225	b	"	300	101	a	7,000	10,000
243		"	7,000	101	b	300	"
		48,700	143,200	151		9,500	13,000
		48,700	48,700	134	a	5,000	9,000
			95,100			163,300	212,500
							163,300
							49,200

I. Kl.	2,506,200	2,506.20	
II. "	908,700	1090.44	
	3,414,900	3,596.64	

9087 / 12 / 18174 / 9087 / 109044

205 a — III. Klasse 120,200 / 65,000 / 185,200

Gemeinde Wolhusen.

Zusammenstellung der Revisionsschatzungen.

(Ist im Brandassekuranz-Register stetsfort aufzubewahren.)

№	Litt.a	Schatzung I. Klasse Alte	Neue	№	Litt.a	Schatzung II. Klasse Alte	Neue
			— 1910. —				
136		"	23,000	136		6,000	"
91/92		4,500	10,000	88		12,000	15,000
77		6,000	10,000	70	a	9,000	15,000
76		6,000	9,000	74		10,000	17,000
69	c	"	6,000	17	a	4,000	"
122		7,000	8,500	45		15,000	"
17	a	"	13,000	86		8,000	12,000
249		"	7,000	49		"	9,000
45			15,000		a		10,000
49		7,000		47I		9,000	10,000
	a	7,000			a	7,000	
47I	a		10,000	47II	a		10,000
47II		10,000	14,000	163	a	6,000	
	a	7,500		51		2,000	
244		10,000	16,000		a	2500	4500
251			25,000	30		6,000	9,000
252			25,000		a	3500	15,000
245			25,000	31	a	3500	
246			30,000	30	b	300	1000
	a		3,500	31	c	300	
247			10,000				
248			10,000			110,100	127500
162	a		13,000				110,100
	c		30,000				17,400
250			7,000				
51			9,000				
10	d	20.00					
		67,000	234000	I. Kl.		2,773,200	2.773.20
			67,000	II.		926.100	1,111.32
			267,000			3.699.300	3,884.52

9261 / 12 / 185 22 / 9261 / 111132

Staatsarchiv Luzern A 1143/398

Gemeinde Wolhusen.

Zusammenstellung der Revisionsschatzungen.

(Ist im Brandassekuranz-Register stetsfort aufzubewahren.)

№	Litt.ª	Schatzung Alte I. Klasse	Neue	№	Litt.ª	Schatzung Alte II. Klasse	Neue
		— 1911 —					
158	a	6,000	6,500	135	a		8.000
98	a	1,200	.	111	a	.	9,000
170		.	6,000	170		5000	.
141/142		5.000	8,000	124	a	10,000	18,000
30	a	.	18,000	30	a	15000	.
52		.	9,000	52		4500	.
251		25,000	40,000	61		3.000	8,500
252		25,000	40,000	43		6,000	8,000
136		28,000	28,000	95		.	6,000
137/138		7,000	10,000	94		6,000	7,500
258		.	8,000	93		6000	
182		19,000	35,000				
	a	1,000	.			60,500	65.000
185		13,000	28,000				60.500
247		10,000	12,000				4.500
255		.	18,000				
254		.	30,000				
217		11,000	24,000				
260		7.000	13,000				
256		.	10,000	I.		2,996,700	2,996. 70
257		.	12,000	II.		930,600	1116. 72
111		10,000	12,000			3,927,300	4113. 42
95		4,000	.				
223		.	3,000				
222		1,800	3000				
240		15,000	40,000				
177	c	.	21,500				
135	a	5000					
246		2500					
		192,500	416,000				
			192,500				
			223,500				

9306 / 12 / 18612 / 9306 / 1116,72

Gemeinde Wolhusen.

Zusammenstellung der Revisionsschatzungen.

(Ist im Brandassekuranz-Register stetsfort aufzubewahren.)

№	Litt.ª	Schatzung Alte I. Klasse	Neue	№	Litt.ª	Schatzung Alte II. Klasse	Neue
		— 1912. —					
102		5000	8000	124		8000	.
131		12000	13000	134		9000	10,000
158	a	6500	.	16		12000	
259		.	8000	223			13000
258		.	17000	35		6000	9000
16		.	12000		a	6000	11000
254		30000	35000	32	a	10000	15000
255		18000	.	39		17000	21000
245		26000	37000	41		7000	12000
160	c	4000	10000	44		12000	15000
257		12000	15000	129		8000	12000
223	a	3000	4000	128		.	10000
223		12000	.			101,000	127,000
125		28000	30000				101,000
136		24000	30000				26000
	a	5000	8000				
220		10000	11000				
49	b	.	600				
16	a	4500	6000				
209		5000	13000				
128		8000	.				
67		4000	6500			III. Klasse.	
69	d	.	6000	255		.	30,000
28		8000	10000				
25		5000	11000				
86		6000	9000				
116	a	6000	10000				
93		.	15000				
98		4500	10000	I.		3,133,300	3133. 30
260		.	20000	II.		956,600	1147. 92
21		20000	35000	III.		30,000	45. —
	a	8000	13000			4,119,900	4326. 22
	b	3000	4000				
124		.	10000				
		275,500	412,100				
			275500				
			136,600				

956,6 / 12 / 9132 / 956 / 1147,92

Staatsarchiv Luzern A 1143/398

Gemeinde *Wolhusen.*

Zusammenstellung der Revisionsschatzungen.

(Ist im Brandassekuranz-Register stetsfort aufzubewahren.)

№	Litt.ª	Schatzung Alte I. Klasse	Neue	№	Litt.ª	Schatzung Alte II. Klasse	Neue
		— 1913. —					
224		200,000	135000	11		2000	2500
	a	.	40000	1		18,000	.
258		17000	19500	169		6000	.
"	a	.	300	13		7000	5000
127		20000	28000	55		3000	.
" 262		.	26000	135	a	8000	9000
186		17000	19000	84		4000	5000
184		17500	22000	67		15000	18000
" 261		.	15000	58		6000	8000
260		20000	38000	40		4000	7000
"	a	.	500		a	3000	5000
" 158	a	.	15000	34		.	.
" 188		.	125000			15000	.
" 24	c	.	12000	119		5800	16000
212		8500	11000	73		13000	17000
1		.	18,000	75		.	10000
169		.	6000	146		900	5000
55		.	4000	19		17000	.
209		18000	26000	53		7000	8000
34		.	20000	159	a	~~10000~~	12000
	a	20000	25000			134,700	127,500
" 73	a	.	3000			127,500	
75		6000	.			7,200	
141		8000	12000				
100		7000	8000				
	a	1500	2500				
156		1500	~~2500~~ 2500	I.		3,431,800	3,431.80
" 151	a	.	3000	II.		949,400	1,139.28
19		.	21000	III.		30,000	45.72
159	a	100.00	~~12000~~			4,411,200	4616.08
124		10000	18000				
" 263		.	16000				
		382000	680,500				
			382000				
			298500				

9444
12
18888
9444
142328

Gemeinde *Wolhusen.*

Zusammenstellung der Revisionsschatzungen.

(Ist im Brandassekuranz-Register stetsfort aufzubewahren.)

№	Litt.ª	Schatzung Alte I. Klasse	Neue	№	Litt.ª	Schatzung Alte II. Klasse	Neue
		— 1914. —					
" 202		33,000	.	95		6000	.
" 202	a	6,500	.	147		3000	.
" 181	a	38,000	48,000		b	300	.
224		135,000	165,000	25	a	1500	.
" 15	b	2,500	.	15	a	11,000	.
" 265		.	15000	39	a	1000	.
245		27,000	32,000	72	b	7,000	11,000
" 264		.	15,000	17	b	1,000	2000
" 72	e	.	11,000			30,800	13,000
" 122	a	.	9,000			13,000	
95		.	11,000			17,800	
87		9000	11,500				
106		3500	4500				
147		.	8,000				
208		15,000	16,000				
262		26,000	38,000				
263		16,000	34,000				
" 3	a	18,000	20,500	I.		3,569,300	3,569.30
25		17,000	19,000	II.		921,600	1,117.92
	a	.	3500	III.		30,000	45..
226		7,000	8,500				
15	a	.	11,000			4,530,900	4,732.22
39	a	.	4000				
" 191		3500	.				
235		36,000	49,000				
17	d	48,000	50,000				
" 159	b	.	5000				
		441,000	578,500				
			441,000				
			137,500				

9316
12
18632
9316
167792

Staatsarchiv Luzern A 1143/398

Gemeinde Wallisen

Zusammenstellung der Revisionsschatzungen.

(Ist im Brandassekuranz-Register stetsfort aufzubewahren.)

№	Litt.	Schatzung Alte I. Klasse	Neue	№	Litt.	Schatzung Alte II. Klasse	Neue	
			1915					
122	a	9000	10000	72	d	1500	—	a
97		8000	11000	32	a	15000	16500	
143		5500	9000	13		5000	—	
160	d	—	12000	133		5000	—	a
64		4000	12000	96		—	9000	
13		—	31000			26500	25500	
266		—	20000			25500		
39	a	4000	5000			1000		9826.
96		5000	—					186120
186		19000	22000					1116720
26		16000	—			3630.800 I.	3630.80	
		70500	132000			930.600 II.	1116.72	
			70500			30.000 III.	45.—	
			61500			4591.400	4792.52	
			1916.					
21		.	18000	21		4000	.	
41		.	16000	41		12000	.	
38		18000	28000	99		2000	.	
113		4500	5000	157	a	3500	4500	
99		.	3500		b	1500	2500	
18	b	3500	5000	63		6000	7000	
26		.	27000	105		12000	20000	
	b	6500	8000			41,000	34,000	
240		40000	45000			34000		
39	a	5000	8000			7000	34000	
186		22000	27000					
		99,500	190,500	T.Kl.		3721.80	3721.80	
			99,500	II.		923600	1108.32	
			91,000	III.		30,000	45.—	
						4675,400	4875.12	

Gemeinde Wolhusen.

Zusammenstellung der Revisionsschatzungen.

(Ist im Brandassekuranz-Register stetsfort aufzubewahren.)

№	Litt.	Schatzung Alte I. Klasse	Neue	№	Litt.	Schatzung Alte II. Klasse	Neue	
			1917					
10	a	6000	7000	15		14000	.	
15		.	15500	30		13000	14000	
20		19000	24000		a	18000	20000	
36	c	8000	.	59		2000	.	
59		.	7000	72	a	12000	.	"
69	d	6000	8000	72	c	300	.	"
74		.	24000	74		17000	.	
76		9000	11000	101		5700	12000	
111	a	.	14000		a	10000	12000	
126		8000	13000	111	a	9000	.	
160	c	10000	13000	123		17000	20000	
177		.	500	135		5000	8000	
180	b	4000	9000			132000	86000	
206		13000	20000			86000		
205	b	.	25000			30000		
240	a	.	5000					
		82,000	195,000	I. Kl.		3834.800	3834.80	
			82,000	II. "		287600	1065.12	
			113000	III. "		30,000	45.—	
						4752.400	4944.92	

Staatsarchiv Luzern A 1143/398

Gemeinde Hochwacht

Zusammenstellung der Revisionsschatzungen.

(Ist im Brandassekuranz-Register stetsfort aufzubewahren.)

1918

	№	Litt.	Schatzung I. Klasse Alte	Schatzung I. Klasse Neue		№	Litt.	Schatzung II. Klasse Alte	Schatzung II. Klasse Neue	
a	✓ 34		20'000	abgebrannt		✓ 5		7'500	8'000	
n	✓ 34		—	15'000		✓ 47 I		10'000	—	
	✓ 47 I		—	15'000		✓ 116		—	17'000	
	✓ 47 I	a	10'000	14'000		✓ 139		3'500	1917 abgebrannt	a
n	✓ 71		—	17'000		✓ 139	a	3'500		a
w	✓ 72		—	12'000		✓ 139	a	—	15'000	w
	✓ 77		10'000	14'000		✓ 101		12'000	15'000	
	✓ 116		10'000	—		✓ 101	a	12'000	18'000	
n	✓ 116	b	—	1'000		✓ 66	a	17'000	—	
	✓ 135		5'000	12'000		✓ 61	a	8'500	—	a (IV)
w	✓ 139	b	—	500				+ 74,000	+ 73,000	
n	✓ 203	a	—	2'800				− 1,000		
n	✓ 203	b	—	1'700						
	✓ 214		12'000	13'000						
	✓ 327		11'000	15'000						
	✓ 25	c	8'500	18'000						
	✓ 101	b	1'000	4'000						
a	✓ 158	a	15'000	—						
	✓ 205	b	25'000	45'000						
n	✓ 205	b	—	45'000						
	✓ 229		25'000	30'000						
	✓ 66	a	—	22'000						
	✓ 224		165'000	190'000						
a	✓ 224	a	40'000	—						
			−357,500	+ 487,000						
				− 357,500		✓ 203		—	10'500	n
				+ 129,500		✓ 207	b	—	3'000	n
									+ 13,500	
						I. Kl.		3.964.300	3.964.30	
						II. "		886.600	1.063.92	
						III. "		43.500	65.25	
								4,894,400	5,093.47	

III. Klasse

Gemeinde Wolfhausen

Zusammenstellung der Revisionsschatzungen.

(Ist im Brandassekuranz-Register stetsfort aufzubewahren.)

1919

	№	Litt.	Schatzung I. Klasse Alte	Schatzung I. Klasse Neue		№	Litt.	Schatzung II. Klasse Alte	Schatzung II. Klasse Neue	
	24	a	13.000	—		45		1.500	—	
	329		30.000	38.000						
	34		15.000	30.000				− 1.500		
	95		—	1.000		119	a	300		a
n	70	c	neu	2.000						
n	25	f	neu	35.000				− 1.800		
	61		—	10.000						
	165		3.900	4.500						
n	267		neu	3.000		III Kl.				
	235		63.700	66.000		—	—			
			135.600	+ 192.500		24	a	—	25.000	
				− 135.600		61		15.000	—	
						235	a	25.000	4.000	
						24	a		in IV Kl.	a
	Tuffing:		5	+ 66.900				− 35.000	+ 29.000	
									− 35.000	
a	215	f.	45.000	Abgang in 6 Kl.						
a		v	45.000	" " "						− 6.000
a	24	e	1.500	" " "		I. Kl.		4.9 40.400	4.940.40	
			− 91.500			II. "		1.094.100	1312.92	
	1		+ 66.900			III. "		64.500	96.75	
			− 24.600					6.099.000	6.350.07	

Gebäude:

− 5

+ 3

− 2

Staatsarchiv Luzern A 1143/398

Gemeinde

Zusammenstellung der Revisionsschatzungen.

(Ist im Brandassekuranz-Register stetsfort aufzubewahren.)

№	Litt^a.	Schatzung Alte	I. Klasse	Neue	№	Litt^a.	Schatzung Alte	II. Klasse	Neue

Gemeinde Wolhusen

Zusammenstellung der Revisionsschatzungen.

(Ist im Brandassekuranz-Register stetsfort aufzubewahren.)

	№	Litt^a.	Schatzung Alte	I. Klasse	Neue	№	Litt^a.	Schatzung Alte	II. Klasse	Neue
					1920	40	-	9 100	z	14 000
	3	-	26 600	z	23 000		a	6 500	z	10 000
	10	a	7 700	z	15 000		b	400	z	-
	26	a	6 500	z	13 500	168	-	3 900	z	6 000
	45	-	19 500	z	25.000	159	a	15 600		-
		a	4 000	z	5.000	56	-	7 100	z	10 000
	55	-	5 200	z	9 000		a	3 900	z	-
	112	-	6 200	z	8 000		b	1 300	z	1 500
	170	-	7 800		20 000	157	-	3 900		5 000
	177	-	31 200		50 000	158		5 200	z	9 000
	216	-	22 100	z	25 000	66	-	15 600	z	20 000
a	225	a	600	z	-		b	2 600	z	5 000
	265	-	19 500	z	20 000		c	1 900	z	5 000
n		a	nun		2 000		d	7 100	z	-
n		b	nun		1 000	88	-	19 500	z	22 000
n	268	-	nun		28 000	57	-	23 400	z	23 400
n	269	-	nun	z	12 000	70	a	19 500	z	-
n	270	-	nun	z	40 000	48	d	nun		2 000 n
n		a	nun		1 000					
n	271	-	nun		30 000			146 500		132 900
	220	-	14 300		25 000			132 900		
	169	-	143 000		150 000					
		a	7 800		8 000			- 13 600		
n	272	-	nun		25 000					
	1	-	23 400		25 000					
		a	1 300		2 000					
	56	a	-	z	8 900					
	15	-	19 000	z	20 000					
a	225	b	400	z	-					
	66	a	22 000	z	25 000					
		d	-	z	7 000					
	40	b	-	z	2 000					
	162	-	9 100	z	12 000			III. Kl		
	222	-	3 900	z	5 000					
	230	-	110 500	z	140 000	159	a	-		18 000
	20	-	26 400		40 700					
a		b	14 300							+ 18 000
	70	a	-	z	19 500					
n	48	e	nun		1 500					
a	82	-	5 200		-	I. Kl.		5.221.600		5.221.60
a	165	-	4 500		-	II. n		1.080.500		1.296.60
						III. n		82 500		123.75
			562 000		843.200					
					562 000			6,384,600		6,641,95
					+ 281,200					
					Gebäude + 10					
					- 5					
					+ 5					

Staatsarchiv Luzern A 1143/398

Gemeinde

Zusammenstellung der Revisionsschatzungen.

(Ist im Brandassekuranz-Register stetsfort aufzubewahren.)

№	Litt.a	Schatzung I. Klasse Alte	Neue	№	Litt.a	Schatzung II. Klasse Alte	Neue
		192					
1		25,000	40,000	2	a	3,200	6,000
2		21,600	25,000	40	.	14,000	18,000
39	b	neu	10,000		a	10,000	15,000
126	.	13,200	18,000	46	.	7,800	12,000
132		wn.I.Kl.	10,000		a	6,500	10,000
139		20,000	25,000	84	.	6,500	12,000
165		neu	10,000		a	600	1,000
166		4,500	8,000		b	1,300	3,000
169	b	6,500	10,000	132		6,500	in I.Kl.
176		39,000	50,000	17	b	2,600	1-10
186	.	32,400	36,000		c	1,300	10
198		19,500	30,000	164		wn.I.Kl.	2,800
202	a	13,000	13,000	25	b	2,600	abgeh.
215		35,100	36,000				
266	a	neu	15,000			63,100	79,800
272		28,000	40,000				63.100
17	b	wn.I.Kl.	2,600				
	c	14	1,500			% 30%	16,700
26	a	13,500	13,000				
164		2,800	wn.I.Kl.				
271	.	30,000	70,000	406			
273		neu	20,000	† 6	I.Kl.	5,451,900	5,451.90
100	a	3,200	9,000				
25		24,700	25,000	% 3	II.	1,097,200	1,316.64
	a	4,500	6,000		III.	82,500	123.75
	c	18,000	20,000				
	d	1,300	1,500				
	e	35,000	40,000				
226		11,000	14,000	409		6,631,600	6.892.29
240		54,000	76,000				
	a	5,500	10,000				
		458,300	688,600				
			458,300				
+ 6 %			230,300				

Gemeinde

Zusammenstellung der Revisionsschatzungen.

(Ist im Brandassekuranz-Register stetsfort aufzubewahren.)

№	Litt.a	Schatzung I. Klasse Alte	Neue	№	Litt.a	Schatzung II. Klasse Alte	Neue

Staatsarchiv Luzern A 1143/398

Gemeinde

Zusammenstellung der Revisionsschatzungen.

(Ist im Brandassekuranz-Register stetsfort aufzubewahren.)

№	Litt.a	Schatzung Alte I. Klasse	Neue	№	Litt.a	Schatzung Alte II. Klasse	Neue

Gemeinde: Kölbnsen.

Veränderungen am Versicherungskapital im Jahre 1922

(Beilage zum Brandversicherungsregister)

Register No.	lit.	Versicherungssumme Alte Fr.	Bemerkg.	Neue Fr.	Bemerkg.
8	-	10 400	✓	11 000	
9	-	7 800	✓	8 000	
12	-	15 600	✓	16 000	
25	-	22 100	✓	23 000	
	a	—	✓ m	2 000	
30	-	20 800	✓	30 000	
	a	5 200	✓	9 000	
	c	1 300	✓	2 000	
32	-	—	✓ m	13 000	
	a	23 400	✓	25 000	
34	-	—	✓ m	15 000	
	c	2 600	✓	3 000	
36	-	—	✓ m	12 000	
51	c	1 900	✓	2 000	
57	b	8 000	✓	2 000	
57	-	10 400	✓	11 000	
69	-	8 500	✓	9 000	
73	a	19 500	✓	20 000	
	b	—	✓ m	2 000	
75	-	17 000	✓	20 000	
78	a	3 900	✓	4 000	
82	-	12 100	✓	13 000	
85	-	13 000	✓	15 000	
90	-	11 700	✓	12 000	
86	-	15 600	✓	16 000	
99	-	—	✓ m	20 000	
100	-	13 700	✓ a	—	
	a	—	✓ m	3 000	
102	-	4 700	✓	5 000	
103	-	10 400	✓	11 000	
106	-	10 400	✓	11 000	
107	-	9 100	✓	12 000	
108	-	10 400	✓	12 000	
110	-	5 800	✓	6 000	
111	-	3 900	✓	5 000	
113	-	7 800	✓	10 000	
118	-	6 000	✓	7 000	
119	-	7 800	✓	8 000	
120	-	7 800	✓ a	—	
	a	7 800	✓ a	—	
	b	1 300	✓ a	—	
124	-	3 900	✓	5 000	
125	-	—	✓ m	30 000	
127	-	7 800	✓ a	—	
130	a	—	✓ m	18 000	
	a	1 300	✓	1 500	
		343 000		416 500	
		343 650			

Register No.	lit.	Versicherungssumme Alte Fr.	Bemerkg.	Neue Fr.	Bemerkg.
45	a	1 900	✓ a	—	
32	-	11 700	✓ a	—	
32	b	1 300	✓	1 500	
33	-	7 800	✓	8 000	
34	-	13 000	✓ a	—	
	a	20 600	✓	21 000	
	b	500	✓	1 000	
36	-	11 700	✓ a	—	
	a	14 300	✓	16 000	
44	-	10 400	✓	11 000	
45	-	10 400	✓	11 000	
46	-	19 500	✓	20 000	
	a	1 300	✓	1 500	
51	-	16 900	✓	18 000	
	a	15 600	✓	20 000	
	b	2 600	✓	3 000	
52	-	11 700	✓	12 000	
	a	13 000	✓	15 000	
56	-	10 400	✓	11 000	
60	-	23 400	✓	27 000	
61	-	10 400	✓	11 000	
63	-	9 000	✓ a	—	
65	-	5 200	✓	6 000	
71	-	9 700	✓	10 000	
	a	15 600	✓	16 000	
73	-	10 400	✓	18 000	
	b	1 300	✓ a	—	
77	-	14 300	✓	15 000	
78	-	22 100	✓	23 000	
93	-	9 700	✓	10 000	
97	-	9 700	✓	10 000	
99	-	11 200	✓ a	—	
100	-	—	✓ m	15 000	
112	-	13 000	✓	15 000	
	a	500	✓ a	—	
	b	1 300	✓ a	—	
140	-	—	✓ m	9 000	
	a	—	✓ m	10 000	
	b	—	✓ m	1 500	
125	-	20 800	✓ a	—	
127	-	—	✓ m	10 000	
136	-	16 900	✓ a	—	
		318 500		376 500	

Staatsarchiv Luzern A 1143/398

Gemeinde: Wolhusen.

Veränderungen am Versicherungskapital im Jahre 1922

(Beilage zum Brandversicherungsregister)

Register No.	lit.	Alte Versicherungssumme Fr.	Bemerkg.	Neue Versicherungssumme Fr.	Bemerkg.
140	–	—	vm	7 000	
	a	—	vm	13 000	
143	–	36 400	v	38 000	
146	–	3 200	v	4 000	
154	–	5 800	v	6 000	
158		3 900	v	4 000	
161	–	2 600	v	3 000	
171	–	6 500	v	7 000	
162	–	3 200	v	4 000	
165	a	—	vm	4 000	
177	–	—	vm	6 000	
	a	1 300	v	2 000	
170	–	2 700	v	3 000	
180	–	4 500	v a	—	
181	–	26 000	v	33 000	
182	–	14 300	v	17 000	
184	c	—	vm	2 000	
186	–	19 500	v	35 000	
	a	1 300	v	2 000	
197	–	9 100	v	10 000	
198	–	11 700	v	13 000	
201	–	26 000	v	30 000	
205	–	18 200	v	20 000	
206	–	7 800	v	8 000	
220	–	13 000	v	18 000	
226	–	25 000	v	35 000	
262	–	13 000	v	18 000	
271	a	2 000	v a	—	
272	b	9 600	v	10 000	
	d	—	vm	2 000	
273	–	3 000	v	6 000	
279	–	20 000	v	25 000	
	a	—	vm	3 000	
280	–	—	vm	70 000	
282	–	—	vm	21 000	
283	–	—	vm	25 000	
198	–	162 500	v	163 000	
142	a	1 000	v	1 500	
139	–	—	vm	10 000	
212	–	45 000	v	55 000	
227	–	7 100	v	9 000	
244	–	36 400	v	50 000	
Übertrag		343 000		461 500	
		884 100		1.254.000	
				884 100	
		+ 14	+	369.900	

Register No.	lit.	II. Versicherungssumme Alte Fr.	Bemerkg.	Neue Fr.	Bemerkg.
140	–	6 500	v a	—	
	a	13 000	v a	—	
	b	900	v	1 000	
141	–	8 800	v	9 000	
142	–	11 700	v a	—	
150	–	7 800	v	9 000	
	a	3 900	v a	—	
152	–	6 500	v	7 000	
156	–	6 400	v	8 000	
159	–	5 800	v	6 000	
160	–	700	v a	—	
163	–	5 000	v a	abgebrannt	
165	–	5 400	v	7 000	
	a	3 200	v a	—	
177	–	5 200	v a	—	
121	–	17 000	v	20 000	
139	–	5 200	v a	—	
229	–	15 600	v	20 000	
		398 500		376 500	
		527 100		463 500	
		463 500			
	%	63 600		– 15	
		5.821.800		5.821.80	
		1.033.600		1.240.35	
		118 500		177.75	
		6.973.900		7.239.90	
		1.724.500			
		8.698 400			
		3. Klasse.			
212	dd	3 000		5 000	
117	b	—	m	2 000	
142	–	—	m	13 000	
150	a	—	m	4 000	
271	a	—	m	7 000	
272	c	—	m	4 000	
196	a	—	m	4 000	
		3000	% 1	39 000	
+ 6			+	36 000	
		4. Klasse.			
211	ee	—	m	60 000	
	ff	—	m	30 000	
+ 21			+	90 000	

Gemeinde: Wolhusen

Veränderungen am Versicherungskapital im Jahre 1923

(Beilage zum Brandversicherungsregister)

Register No.	lit.	Alte Versicherungssumme Fr.	Bemerkg.	Neue Versicherungssumme Fr.	Bemerkg.
		I.			
17	–	15.600		26 000	
22	–	40.700		43.000	
31	–	II.	+	19.500	
	c	II.	+	15.600	
73	a	20.000		23.000	
	b	2.000		2.300	
	c	2.000		2.200	
74	–	II.	+	12.000	
	a	13.000		15.000	
75	–	20.000		22.000	
84	–	13.000		14.500	
85	–	15.000		17.000	
91	–	14.900		17.000	
92	–	II.	+	27.500	
151	–	15.600		18.600	
172		12.000		14.000	
228	–	5.000		6.000	
367	–	19.500		22.000	
	a	m	+	6.000	
276	–	40.000		50.000	
281	–	m	+	7.000	
26	.		+	6.000	
108	.	12.000		14.000	
130	.		+	25.000	
	b		+	6.000	
131	.	23.400		24.000	
	a		+	28.000	
		283.700		483.200	
				283.700	
		+ 10 Kg.		199.500	

Register No.	lit.	Alte Versicherungssumme Fr.	Bemerkg.	Neue Versicherungssumme Fr.	Bemerkg.
		II.			
31	—	19.500	%	I.	
	c	15.600	%	I.	
73	–	18.000		21.000	
74	–	9.100	%	I.	
92	–	22.000	%	I.	
156	–	8.000	%	12.000	
	a	700	%		
96	.	4.500	%		
130	.	22.000	%		
131	a	23.400	%		
		142.800		33.000	
		33.000			
8 Kg.		109.800			
209	–	10.500		III. % ab	
1 Kg.					
		6.021.300		6.021.30	
		923.800	184.76	1.108.55	
		108.000	54.	162.–	
				7.291,85	
109.8		7.058,100			
27.90					
15.95					
147.50					
52					

Staatsarchiv Luzern A 1143/398

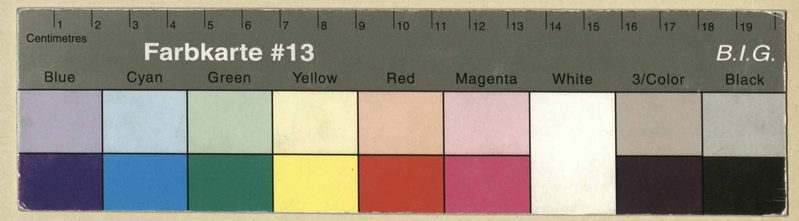

Staatsarchiv Luzern A 1143/398

St ants
A
Staatsarchiv Luzern A 1143/398