Brand-Assecuranz-Register

der

Gemeinde Wohlhausen.

414

F.D.

uzern
43

Staatsarchiv Luzern A 1143/397

STAATSARCHIV LUZERN
A 1143/397

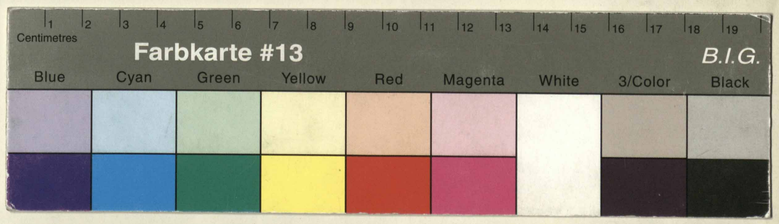

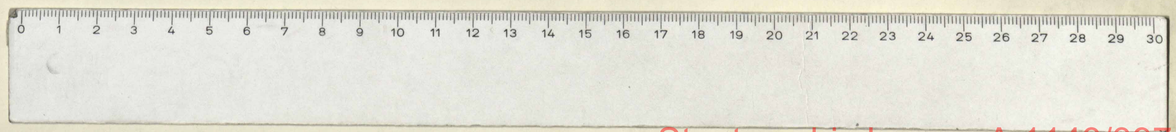

Staatsarchiv Luzern A 1143/397

Brandassekuranz-Register der Gemeinde Wohlhausen

Nro.	Lit.	Eigenthümer.	Benennung des Hofes oder Gutes.	Benennung der Gebäude.	Bauart. Stein.	Bauart. Riegel.	Bauart. Holz.	Dachung. Ziegel.	Dachung. Schindeln.	Dachung. Stroh.	Versicherungssummen. I. Klasse. Franken.	Versicherungssummen. II. Klasse. Franken.	Versicherungssummen. III. Klasse. Franken.
1		Kirch Gemeinde Wohlhausen		Pfarrhaus			1		1			~~8600~~	
	a			Speicher			1		1			~~600~~	
2		Kirch Gemeinde		Sigristpfrundhaus			1		1			~~1700~~	
	a			Scheune			1		1			~~700~~	
	b			Scheune			1		1				
3		Gemeinde	Wiggern	Schulhaus			1		1			~~6000~~	
	~~a~~			~~Schrunchen~~			~~1~~		~~1~~			~~500~~	1888 abgetragen
4		Birrer Frz. Josef ~~Marbacher Frau~~ ~~Birrer Franz~~ ~~Pfaffer Josef~~	Kirchgasse	Haus		1	1	1	×			~~1500~~	
5		~~Halm Xaver~~ Bucheli X Josef	Kirchgasse	Haus			1		1			~~2800~~	
												22400	
												22400	

Veränderung der Versicherungssummen für die

Erste Klasse. 1892	1901	18	18	18	18	Zweite Klasse. 1874	1877	1886	18	18	18	Dritte Klasse. 18	18	18	18
						14000									
						1000									
						4000									
						2500									
								500							
						10000									
~~3000~~	6000					1885 abgebet.	~~2500~~								
							6000								

Staatsarchiv Luzern A 1143/397

Brandassekuranz-Register der Gemeinde Wohlhausen

Nro.	Lit.	Eigenthümer.	Benennung des Hofes oder Gutes.	Benennung der Gebäude.	Bauart. Stein.	Bauart. Riegel.	Bauart. Holz.	Dachung. Ziegel.	Dachung. Schindeln.	Dachung. Stroh.	Versicherungssummen. I. Klasse. Franken.	Versicherungssummen. II. Klasse. Franken.	Versicherungssummen. III. Klasse. Franken.
6		~~Lüem Moritz~~ ~~Bürer Franz~~ ~~Bruchez Peter~~ ~~Thürmann Kbb.~~ Eichholzer Moritz	Klozzenegg	~~Antheil~~ Haus	1	1	1	1	X			~~600~~	
7		~~Bürer Franz~~	Klozzenegg	Antheil Haus			1		1			~~400~~	
8		~~Bürer Simon~~ Portmann Jacob		Haus			1		1			~~2000~~	1884 abgetheilt
9		Heller Johann. ~~Bürer Anton Kottmer~~ ~~Hellmann Franz Joseph Kbb.~~ ~~Weibel Lorenz~~		Antheil Haus			1		1			~~400~~	1884 abgetheilt
10		Kreienbühler Josef. ~~Baumeler Peter~~ Peter Jakob Hans jakobeier Haus							1				
	a.	Bühler Johann		Hans & Scheune	1	1	1						
	b.	~~Bühler Klaus~~ ~~Peter Xaver~~ Bühler Jos. Rudolf			1		1						
11		Bühler Katharina	Klozzenegg	Antheil Haus			1		1			2000	
											5800		

Veränderung der Versicherungssummen für die

Erste Klasse.										Klasse. II.			Dritte Klasse.			
1873	1874.	1875	18 80	1884.	1885.	1890.	1892	1895	1896	1898	18	18	18	18	18	18
	5000										~~4000~~					

Brandassekuranz=Register der Gemeinde Wohlhausen

Nro.	Lit.	Eigenthümer.	Benennung des Hofes oder Gutes.	Benennung der Gebäude.	Bauart. Stein.	Bauart. Ziegel.	Bauart. Holz.	Dachung. Stein=ziegel.	Dachung. Ziegel.	Dachung. Holz=hinden.	Dachung. Stroh.	Versicherungssummen. I. Klasse. Schindel.	Versicherungssummen. I. Klasse. Ziegel.	Versicherungssummen. I. Klasse. Stroh.	Versicherungssummen. II. Klasse. Franken.	Versicherungssummen. III. Klasse. Franken.
6		~~Lume Moritz~~ ~~Bieler Franz~~ ~~Jacob Peter Thürmann sel.~~ Eicholzer Moritz	Klozzenegg	~~Vorstehl~~ Haus	1	1	1									
7		~~Bieler Franz~~	~~Klozzenegg~~	~~Vorstehl~~ Haus			1									
8		~~Bieler Simon~~ Portmann Jacob		Haus			1									
9		Heller Johann. ~~Bieler Peter Hüttner~~ ~~Hellmann Franz Joseph Eichholz~~ ~~Weibel Lorenz~~		Vorstehl Haus			1									
10		~~Kreienbühler Josef~~ ~~Peter Jakob~~ Baumgartner ~~Baumaler Peter~~ Mühlethurnen		Haus												
	a.	Bühler Johann		Haus & Scheune	1	1										
	b.	~~Bieler Klaus~~ ~~Peter Xaver~~ Schumacher		Klozzenegg Hüttgen	1											
		~~Huber Josef Rüedi~~														
11		Bühler Katharina	Klozzenegg	Vorstehl Haus			1									

Veränderung der Versicherungssummen für die

Erste Klasse. 1873	1874.	1875	1880	1884.	1885.	1890.	1892	1895	Klasse. II. 1877.	1878	1879	Dritte Klasse. 1878	1879	1880	1881
					~~4000~~				~~4500~~						
													3		

Brandassekuranz-Register der Gemeinde Wohlhausen

Nro.	Lit.	Eigenthümer.	Benennung des Hofes oder Gutes.	Benennung der Gebäude.	Bauart. Stein.	Bauart. Riegel.	Bauart. Holz.	Dachung. Ziegel.	Dachung. Schindeln.	Dachung. Stroh.	Versicherungssummen. I. Klasse. Franken.	Versicherungssummen. II. Klasse. Franken.	Versicherungssummen. III. Klasse. Franken.
12		Bucher ~~Hans Peter~~ Liedweg Frau ~~Renggli Eduard~~	Klappergaß	Antheil Haus			1		1			~~1200~~	
	a			~~Wohnhaus~~			1	1					
13		~~Tschopp Anton~~ ~~Staffelbach Johann~~ ~~Tschopp Jos. Konr.~~ ~~Staffelbach Johann~~ Helfenstein Frau geb. Disler	Baumgarten	Haus			1		1			~~8000~~	
14		~~Bucher Frau geb. Disler~~ ~~Gemeinderath Wohlhausen~~ Hofstetter Frau geb. Dißler	Klausen	Haus u. Schweinstall		1	x	1	x			~~6000~~	
	b			Ökonomiegebäude		1		1					
15		Richli Jean ~~Maria~~ ~~Schürmann Xaver~~	Friedheim Andersenmatt	Haus u. Scheune u. Anbau ~~Haus u. Scheune~~		1	1	1	1				
	a	Roos ~~Josef. regt.~~	Alfred	Haus u. Scheune			x		x		1895 abgetragen	~~5000~~	
							1		1			~~7000~~	
16		Zwinggi ~~Roman~~	Weyermatt	Haus u. Scheune			1	1/3	1/3	1/3		16000	
	a	" Conrad		Speicher u. Holzhütte			1	1/3	1/3	1/3	1895 abgetragen	~~2000~~	
												45200	
												45200	

Veränderung der Versicherungssummen für die

Erste Klasse. 1900	18	18	18	18	18	Zweite Klasse. 1874	1877	1883	1886	1888	1889	II. Klasse. 1897	18	18	18
						1888 abgetragen ~~1000~~									
								~~6000~~	5000						
24000							~~7000~~				~~6000~~	1898 abgetr.			
												14000			
						~~9000~~				~~7000~~		10000			

Staatsarchiv Luzern A 1143/397

Brandassekuranz-Register der Gemeinde Wohlhausen

Nro.	Lit.	Eigenthümer.	Benennung des Hofes oder Gutes.	Benennung der Gebäude.	Bauart. Stein.	Bauart. Riegel.	Bauart. Holz.	Dachung. Ziegel.	Dachung. Schindeln.	Dachung. Roh.	Versicherungssummen. I. Klasse.	II. Klasse.	III. Klasse.
		~~Buchser~~ Liechti Ezechiel.											
12		~~Buchser Hans Jakob~~ Mengoli Eduard	Klozzweg	Wohnhaus			1						
	a			Scheune			1	1					
13		~~Tschopp Antons~~											
		~~Hasselbach Johann~~	Lämmgarten	Haus			1						
		~~Tschopp Jos Hans~~											
		~~Hasselbachgasser~~ Hasenstein Erben gab. Disler											
		~~Bucher Evangel. Disler~~											
14		Gemeinderalle Wohlhausen	Klausen	Haus u. Scheune, Stall		1	X	1					
		Hasselbach Erben gab. Disler											
	b			Schweinegebäude	1			1					
		Riedli Jean ~~Jakob~~	Feldheim	Haus u. Scheune u. Keller	1	1		1					
15		~~Schürmann Karl~~	Underemmall	~~Haus u. Scheune~~			X						
	a	Roos ~~Gottf. regl.~~ Alfred		Haus u. Scheune			1						
16		Zwinggi ~~Roman~~	Wegenmatt	Haus u. Scheune		1	1/3						
	a	" Conrad		Hausen u. Hofstatt		1	1/3						

Veränderung der Versicherungssummen für die

Erste Klasse. 1873	1874	1879	1896	1897	1899	Zweite Klasse. 1871	1877	1883	1886	1888	1899	II. Klasse. 1897	18	18	18
						1888 ab. übergeben ~~1000~~									
~~5000~~	~~9000~~	~~4000~~		12000											
								~~6000~~	5000						
					~~14000~~		~~4000~~				~~6000~~	1898 abgegeben.			

Brandassekuranz-Register der Gemeinde Wohlhausen

Nro.	Lit.	Eigenthümer.	Benennung des Hofes oder Gutes.	Benennung der Gebäude.	Bauart. Stein.	Bauart. Ziegel.	Bauart. Holz.	Dachung. Ziegel.	Dachung. Schindeln.	Dachung. Stroh.	Versicherungssummen. I. Klasse. Franken.	Versicherungssummen. II. Klasse. Franken.	Versicherungssummen. III. Klasse. Franken.
~~Buche Xaver Lpd.~~													
16	b	~~Biri Josef~~ Affentranger Josef	Winmatt-Bauernhaus	Haus			1	1			9000		
17		Waisenamt Wohlhausen	Lorz	Haus			1		1			~~4000~~	
	a			Scheune			1		1			4000	
	b			Speicher			1		1			1000	
	c			Waschküche		1			1			1500	
	d.			Anstaltsgebäude samt Ortsstrom-gebäude		1	1	1					
18		Fischer ~~Lpd. Josef~~ Landwirt	Hörnli-Haus	Haus		½	½	1			~~10000~~		
	b			Scheune-Schopf			1	1			~~600~~		
	a	~~Elsener Bals Bucher Jean née Lisibeth~~ Hoffstetter-Krüger Lisbeth im neuen Register Pct 20. a.		Remise mit Stallung, Holzhaus u. Schweinstall		1	½	½	½			~~1000~~	
											19000	12000	

Veränderung der Versicherungssummen für die															
Erste Klasse.						Zweite Klasse.						Dritte Klasse.			
18 83	18 94	18 98	18 99	18	18	18 73	18 97	18	18	18	18	18	18	18	18
						~~5000~~	1897 abgetragen								
		~~33000~~	48000												

Brandassekuranz-Register der Gemeinde Wohlhausen

Nro.	Lit.	Eigenthümer.	Benennung des Hofes oder Gutes.	Benennung der Gebäude.	Bauart. Stein.	Bauart. Ziegel.	Bauart. Holz.	Dachung. Ziegel.	Dachung. Schindeln.	Dachung. Stroh.	Versicherungssummen. I. Klasse. Franken.	Versicherungssummen. II. Klasse. Franken.	Versicherungssummen. III. Klasse. Franken.
19		Fischer Andreas	Mittelhaus	Haus u. Scheune		1/2	1/2	1/3	1/3	1/3			~~12000~~
	a			~~Scheune~~			1	1			~~600~~		
20		~~Bucher Leonz~~ Hofstatt u. Krautgarten & Stein No. 18 a. Fischers	~~Hofstatt~~ alt Rößli	Haus			1	1	X			~~4000~~	
21		~~Felder Josefa~~ ~~Baumeler Peter~~	Wiggenen	Haus			1	1			~~16000~~		
	a	Schmid Xaver	Bodenhaus	Scheune & Schopf		1/2		1					
	b.		Rosengarten	Schopf u. Holzhaus		1		1	1				
22		Bühlmann Josef ~~Frieta Josef~~ Zündel Helena	~~Hofstatt~~ alte Wiggenen Neuhaus	Haus									
				Scheune Stall Waschhaus		1		1	1/3	1/3	1/3		~~11000~~
	a			Holzhaus									
				~~Wagenschopf~~				1	1/3	1/3	1/3		500
	b	Allmi ~~Josef~~ ~~Hofstatt~~ Kirchen		~~Backhütte~~ Waschhütte Werkstätte			1	X	1/3	1/3	1/3		~~1000~~
23		~~obigen~~ Baumeler Peter Felder Jos.		~~Ausstellhäuschen~~				1	1	1	von Nro 22 abgetheilt		
											16600	21500	~~12000~~
											16600	21500	12000

Veränderung der Versicherungssummen für die

Erste Klasse.						Zweite Klasse.						Zweite ~~Dritte~~ Klasse.			
~~1901~~	18	18	18	18	18	~~1877~~	18~~78~~	18~~81~~	18~~86~~	18~~87~~	18~~93~~	18	18	18	18
							12000								
10,000						~~13000~~			~~1000~~						
											12,000				
						~~4000~~	1894 abgetragen	~~3000~~							

Staatsarchiv Luzern A 1143/397

Brandassekuranz-Register der Gemeinde Wohlhausen

Nro.	Lit.	Eigenthümer.	Benennung des Hofes oder Gutes.	Benennung der Gebäude.	Bauart. Stein.	Bauart. Riegel.	Bauart. Holz-Stein.	Dachung. Z.	Dachung. Riegel.	Dachung. Holz.	Dachung. Ziegel.	Versicherungssummen. I. Klasse. Schin.	I. Klasse. Stro.	I. Klasse. Franken.	II. Klasse. Franken.	III. Klasse. Franken.
19		Fischer Andreas	Mittelhaus	Haus u. Scheune	1/2		1/2									
	a			~~Scheune~~			1									
20		~~Bucher Leonz~~ Hofstatt Franz alt Röösli		Haus			1									
		No. 78 a. Fischer														
		~~Felder Joseph~~														
21		~~Baumeler Peter~~	Wiggern	Haus			1									
	a	Schmid Xaver	Bauhaus	Wohnhaus u. Oekonomie			1 1/2									
	b.		Rosengarten	Wohn. Holzhaus			1									
22		Bühlmann Josef ~~Fritz Josef~~ ~~Bürgi Helen~~	(Wiggern) Neuhus	Haus u. Scheune Waschhaus Holzhaus			1									
	a			~~Hausenthof~~			1									
	b	Allmi ~~Fangli~~		Wirthshaus Werkstatt			1									
23		~~obigen Baumeler Peter~~ Felder Jos.		Ausgezogen			1									

Veränderung der Versicherungssummen für die Erste Klasse.							Zweite Klasse.							Zweite ~~Dritte~~ Klasse.			
1873	1876	1879	1882	1888	1896		1877	1878	1881	1886	1887	1893		18	18	18	18
								12000									
							~~12000~~			~~4000~~							
						20,000											
						~~7000~~				8000							
									~~1000~~	3000							
													12,000				
						~~1200~~	2500										
												~~4000~~	1894 abgebrannt ~~2000~~				

Staatsarchiv Luzern A 1143/397

Brandassekuranz-Register der Gemeinde Wohlhausen.

Nro.	Lit.	Eigenthümer.	Benennung des Hofes oder Gutes.	Benennung der Gebäude.	Bauart. Stein.	Bauart. Riegel.	Bauart. Holz.	Dachung. Ziegel.	Dachung. Schindeln.	Dachung. Stroh.	Versicherungssummen. I. Klasse. Franken.	Versicherungssummen. II. Klasse. Franken.	Versicherungssummen. III. Klasse. Franken.
24		~~Jos. Th. Ch.~~ Barri ~~Josef Josef~~	Kappelmühle	Haus & Mühle			1	1/3	1/3	1/3		~~10000~~ 8750 abgetragen	
	a			~~Oelmühle~~ Scheune			1	1/3	1/3	1/3		~~4000~~	
	b			Trotte u. Anbau									
				Schweinstall									
				Holzhaus und				1/3	1/3	1/3		~~4000~~	
				Waschhütte								1250 abgetr.	
	~~b~~			~~Wasserfallmühle~~ Wasch-Trockenhütte	~~1/3~~	~~1/2~~	~~1/2~~	~~1/3~~	X	X		~~3000~~	
24	a.	Barri ~~Geb. & Co.~~ Jos.		Scheune	1		1	1					
25		~~Barri Gebrüder~~ Peter Müller. ~~Faugel Maria Wg. & Haas & Cohen.~~	Sankorbi	Hand-Scheune	1	X	X	X	X	X	~~5000~~		
	a.			Klindelfabrik			1		1			15000	
	b			Turbine mit Zubehör									
	c			Scheune	1	1	1					8500	
	d			Scheunenschopf	1	1	1					1000	
26		~~Schmidiger Carl~~ Kempf Georg	Rossärb	Hand-Schweinstall		1	1				~~10000~~	16000	
	a	~~Zumbühl Sohn~~	Amrhyn Oskar	Scheune		1	1	X					
	b.	~~Venetsch Gottlieb~~ Wangler Josef. ~~Venetsch Gottlieb~~		Cementwarenfabrik	1		1					6500	
27 x 28		Hofstetter Gebrüder	Wolfwil	Hand-Scheune		1		1					
	a			~~Wasserwerk~~ Wohnhaus		~~1~~		~~1~~			~~4500~~	16000	~~10500~~
	a.			Oekonomiegebäude	1	1	1						
	b.			Brennhäuschen		1	1						
											15000	37400	

Veränderung der Versicherungssummen für die

Erste Klasse.						Zweite Klasse.						II. ~~Dritte~~ Klasse.			
18 72	18 76	18 77	18 84	18 87	18 90	18 73	18 76	18 81	18 84	18 86	18 87	18 98	18	18	18
18 94	18 95	18 96	18 99	19 00	19 01										
								~~5000~~			~~3500~~				
7000															
			15000				~~2000~~			1898 abgebrannt	~~10000~~				
												1500			
												2000			
			8500												
			1000												
				16000			~~5500~~		~~4000~~						
5000															
		~~5000~~		6500											
			16000			~~10500~~			~~10000~~						
1500															
		400													

Staatsarchiv Luzern A 1143/397

Brandassekuranz-Register der Gemeinde Wohlhausen.

Nro.	Lit.	Eigenthümer.	Benennung des Hofes oder Gutes.	Benennung der Gebäude.	Bauart. Stein.	Bauart. Riegel.	Bauart. Holz.	Dachung. Ziegel.	Dachung. Schindeln.	Dachung. Stroh.	Versicherungssummen. I. Klasse. Franken.	Versicherungssummen. II. Klasse. Franken.	Versicherungssummen. III. Klasse. Franken.
24		~~Jos. Joh. Co~~ Barre ~~Josef Joseph~~	Kappelmühle	Herrschaftl. Mühle			1						
	a			~~Oekonomiegebäude~~ Scheune			1						
	b			~~Scheune u. Anbau~~ Schweinstall, Holzschopf und Waschküche									
	~~c~~			~~Wohnhaus~~									
	~~d~~			~~Oekonomiegebäude~~									
24	a.	Barre Joh. Co Jos.		Scheune	1		1						
		~~Schneider Carl~~											
26		~~Lempe Georg~~	Rothhaus	Herrschaftl. Waschhaus			1						
	a	~~Zurbrügg Joh.~~	Amrhyn Oskar	Scheune			1						
	b.	~~Vonesche Gottlieb~~		Cementwarenfabrik	1								
		~~Wangler Jost.~~											
		~~Vonesche Gottlieb~~											
27		Hofstetter ~~Jakob~~ Gebrüder	Wolfwil	Herrschaftl. Wohnhaus									
28				und Scheune mit Waschhaus									
	a.			Oekonomiegebäude	1		1						
	b.			Sennhäuschen			1						

Veränderung der Versicherungssummen für die

Erste Klasse. 18 72	18 76	18 77	18 84.	18 85	18 90.	Zweite Klasse. 18 73	18 76	18 81	18 84.	18 86	18 87	II. ~~Dritte~~ Klasse. 18 98	18	18	18
~~6000~~ 4000		~~12000~~	Art. 1. Jan. 1890 in IV. Cl. versetzt.					~~5000~~			~~3500~~				
6000							~~6000~~				1898 abgebrannt	~~12000~~ 1500 2000			
	15000	~~10000~~						5500		~~4000~~					
			~~10000~~			~~10500~~			~~10000~~						
				800											

Staatsarchiv Luzern A 1143/397

Brandassekuranz-Register der Gemeinde Wolhausen

Nro.	Lit.	Eigenthümer.	Benennung des Hofes oder Gutes.	Benennung der Gebäude.	Bauart. Stein.	Bauart. Riegel.	Bauart. Holz.	Dachung. Ziegel.	Dachung. Schindeln.	Dachung. Stroh.	Versicherungssummen. I. Klasse. Franken.	Versicherungssummen. II. Klasse. Franken.	Versicherungssummen. III. Klasse. Franken.
		Lissler Valentin											
29		~~Bucher Hanni~~ ~~Wittwe geb. Lissler~~	Allmoos	Haus & Scheune			1		1			~~10000~~	
	a			Scheune			1		1			~~800~~	
	b			Baumgütter			1	1			~~3000~~		
	c			Scheune			1		1			~~10000~~	
		Buchelis Jost											
30		~~Häring Schwester~~	Krümmen	~~Anteil~~ Haus			1		1			6000	
	a			Anteil Scheune			1		1			3500	
	b			Anteil Scheune			1		1			300	
		Buchelis Jost											
31		~~Bucher Josef~~	Krümmen	Haus u. Scheune Hälfte			1		1			6000	
	a	~~Häring Schwester~~	Krümmen	~~Anteil Haus u. Scheune~~			1		1			~~3500~~	~~in 1830 Eingetauscht~~
											3000	40100	
											3000	40100	

Veränderung der Versicherungssummen für die															
Erste Klasse.						Zweite Klasse.						Dritte Klasse.			
18 ~~87~~	18	18	18	18	18	18 ~~87~~	18	18	18	18	18	18	18	18	18
						~~15000~~									
						~~1000~~									
~~4000~~															
						~~12000~~									

Staatsarchiv Luzern A 1143/397

Brandassekuranz-Register der Gemeinde Wohlhausen

Nro.	Lit.	Eigenthümer.	Benennung des Hofes oder Gutes.	Benennung der Gebäude.	Bauart. Stein.	Bauart. Ziegel.	Bauart. Holz.	Dachung. Ziegel.	Dachung. Schindeln.	Dachung. Stroh.	Versicherungssummen. I. Klasse. Franken.	Versicherungssummen. II. Klasse. Franken.	Versicherungssummen. III. Klasse. Franken.
31	b	Buchelli Josef		Wohnhaus			1		1			3500	
	c			Anbau Scheune			1		1			300	
32		Müller Gebrüder ~~Josef Adolf~~ ~~Heinrich Josef Sohn~~ ~~Heinrich Adolf Schmid~~ ~~Adolf Andreas~~											
			Hof	Haus			1		1			~~5000~~	
	a			Scheune			1		1			~~5000~~	
	b			Speicher			1		1			400	
	c			Holzhaus			1		1			200	
	d			Backofenhaus			1		1				
33		Greter Melchior ~~Stocker Paul Amat.~~	Luzern	~~Hofstatt~~			1		1		1892 abgetragen ~~5000~~		
34		Obigen	Luzern	Landhaus			1		1			~~5700~~	
	a			Scheune			1		1			~~6000~~	
	b			Speicher			1		1			~~4000~~	
	c			Remise			1		1			~~300~~	
	d			~~Schweinställe~~			x		x			~~300~~ abgetragen 1875	
											5000	28400	
											5000	28400	

Veränderung der Versicherungssummen für die

Erste Klasse. 18	18	18	18	18	18	Zweite Klasse. 1873	1874	1875	1876	1877	1896	Dritte Klasse. 18	18	18	18
										8000					
										~~5000~~	5000				
						300									
										~~4000~~	7,000				
										~~10000~~	12000				
										~~2000~~	2500				
										1500					

Staatsarchiv Luzern A 1143/397

Brandassekuranz-Register der Gemeinde Wohlhausen.

Nro.	Lit.	Eigenthümer.	Benennung des Hofes oder Gutes.	Benennung der Gebäude.	Bauart. Stein.	Bauart. Riegel.	Bauart. Holz.	Dachung. Ziegel.	Dachung. Schindeln.	Dachung. Stroh.	Versicherungssummen. I. Klasse. Franken.	Versicherungssummen. II. Klasse. Franken.	Versicherungssummen. III. Klasse. Franken.
35		~~Bucher Anton~~ Agrist Alois ~~Felder Martin~~	Hasensprung	~~Haus u. Scheune~~			+		+		~~2900~~	abgebrannt	
	~~a~~	~~Bosser & Leonz~~		Wohnhaus			1	1/2	1/2				
	a.	~~Hänni Johann~~		Scheune		1/2	1/2		1				
36		Bucher ~~Gebrüder~~ Jacob.	Wermenlingen	Haus u. Schweinscheune			1		1			8000	
	a			Antheil Scheune			1		1			~~6000~~	
	b			Antheil Speicher			1		1			700	
	c			Sennhütte			1	1/3	1/3	1/3		~~1500~~	
	d.			Oekonomiegebäude			1	1					
37		~~Limacher Josef~~	Wermenlingen	Haus			1		1			~~5500~~	
	a	Kemp Johann		Antheil Scheune			1		1			~~5000~~	
	b			Antheil Speicher			1		1			700	
38		~~Stolz Johann~~ Studer Peter. ~~Busmann's Kinder~~ ~~Lustenberger Melch.~~	Birrhölzli	Haus u. Scheune			1		1		~~8000~~		
											10900	27400	

Veränderung der Versicherungssummen für die

Erste Klasse. 1874.	18	18	18	18	18	Zweite Klasse. 1874.	1875	1877	1886	1901	18	Dritte Klasse. 18	18	18	18
						4500.									
						~~2500.~~	3500								
									7000						
										5000					
						2000									
								8000							
								6000							
12000.															

Staatsarchiv Luzern A 1143/397

Brandassekuranz-Register der Gemeinde Wohlhausen

10.

Nro.	Lit.	Eigenthümer.	Benennung des Hofes oder Gutes.	Benennung der Gebäude.	Bauart. Stein.	Bauart. Riegel.	Bauart. Holz.	Dachung. Ziegel.	Dachung. Schindeln.	Dachung. Stroh.	Versicherungssummen. I. Klasse. Franken.	Versicherungssummen. II. Klasse. Franken.	Versicherungssummen. III. Klasse. Franken.
39		~~Lehnhof~~ ~~Hermann Anton~~ ~~& Bachmann Wilhelm~~	Großhaus	Haus u. Scheune			1	1	1			~~5000~~	
	a	Hammenthaler Friedrich		Hausen			1		1			~~800~~	
40		Hofstetter ~~Josef~~ Gebrüder	Imbach	Haus u. Scheune,									
				Stall			1		1			4000	
	a			Scheune			1		1			3000	
	b			Hausen			1		1			360	
41		~~Lemer Joseph~~ Lehmann Daniel ~~Gebrüder~~ Peter	Mayenthum	Haus u. Scheune			1	1				~~3500~~	
42		Portmann Anton ~~Waeckl Peter sel.~~	~~Hof~~ Marzfibel	Haus u. Scheune			1	1				3500	
												29100	

Veränderung der Versicherungssummen für die

Erste Klasse. 18~~94~~	18	18	18	18	18	Zweite Klasse. 18~~77~~	18~~75~~	18 79	18~~95~~	18	18	Dritte Klasse. 18	18	18	18
~~9000~~							~~6000~~	~~7000~~ 1000	8300						

Brandassekuranz-Register der Gemeinde Wohlhausen

Nro.	Lit.	Eigenthümer.	Benennung des Hofes oder Gutes.	Benennung der Gebäude.	Bauart. Stein.	Bauart. Riegel.	Bauart. Holz.	Dachung. Ziegel.	Dachung. Schindeln.	Dachung. Stroh.	Versicherungssummen. I. Klasse. Franken.	Versicherungssummen. II. Klasse. Franken.	Versicherungssummen. III. Klasse. Franken.
43		~~Rüedi Fürsprech Jaggi Stadtmann Adam Wittwe.~~ Buchhandlung Frauenfeld Schmid	Ebnetsfeld	Haus u. Scheune		1			1			~~2000~~	
44		Sigrist Ludwig	Bodel	Haus u. Scheune		1			1			~~7000~~	
	a			Scheune		1			1				
45		Dissler ~~Johann~~ Johannes	Grossfeld	Haus u. Scheune		1			1			~~4000~~	
	a			Scheune u. Schweinstall		1			1			~~700~~	
46		Waldeger ~~Friedrich~~ Geschwister	Rüdlisweid	Haus			1		1			~~4000~~	
	a			Scheune			1		1			~~2000~~	
47	I	~~Felder Wittwe~~ Waldmann	hinter Hillenberg	Wohnhaus		1	1		1	1			
	a	Etter Johann alt Ehem		Scheune	1		1		1	1		~~3000~~	
												~~22700~~ 22700	

Veränderung der Versicherungssummen für die																	
Erste Klasse.						Zweite Klasse.						Dritte Klasse.					
18 79	18 80	18 83	18	18	18	18 73	18 74	18 79	18 85	19 00	19 01	18	18	18	18		
								~~2000~~	3500								
						~~10000~~				12000							
						~~600~~					1000						
						~~6500~~	8000										
						1200											
							6000										
							5000										
						~~5000~~	~~6000~~ ~~7000~~				8000						
						1/3 Anzahlg. bl.	~~5500~~ 6000										

Staatsarchiv Luzern A 1143/397

Brandassekuranz-Register der Gemeinde Wohlhausen

Nro.	Lit.	Eigenthümer.	Benennung des Hofes oder Gutes.	Benennung der Gebäude.	Bauart. Stein.	Bauart. Riegel.	Bauart. Holz.	Dachung. Ziegel.	Dachung. Schindeln.	Dachung. Stroh.	Versicherungssummen. I. Klasse. Franken.	Versicherungssummen. II. Klasse. Franken.	Versicherungssummen. III. Klasse. Franken.	Veränderung der Versicherungssummen für die Erste Klasse. 1874	1879	1883	1884	1886	18	Zweite Klasse. 1872	1873	1874	1878	1900	18	Dritte Klasse. 18	18	18	18
47.	II.	Staldeger ~~Friedolin~~ Geschwister ~~selben~~		~~Antheil Haus~~																									
	a			~~u.~~ Scheune	1		1	1	1			~~2000~~			7500					1877 abgebrannt		~~5500~~							
48		~~Helfenstein Geschwister Mutter~~ ~~Bucher Xaver~~ Ulrich	Hiltenberg	Haus			1		1			~~8000~~										13000							
	a	Dissler Gebr.		Scheune			1		1			~~6000~~										~~11000~~		12000					
	b			Speicher			1		1			~~1000~~										2000							
	c			Dörrofen		1		1			~~300~~			1500															
49		~~Hung Anton~~	Landig	Haus			1	1/2	1/2											~~4000~~	5500								
	a	~~Schmidli Johann~~		Scheune			1		1			~~2000~~												3000					
		~~Marbach Anton~~ Schluep Benedikt																											
50		Haueter ~~Christian~~ Gbdr. ~~Schürmann Söhne~~	Burg	Haus ~~u. Scheune~~ mit Anbau			1	1	1			~~9000~~					~~8000~~	10000					~~13000~~						
	~~a~~			Speicher m. Anbau			1		1		1881 abgebrt	~~500~~											~~2000~~						
	b.			Holzschuppen			1		1														~~300~~						
	a			Scheune	1		1	1								12000													
											300	28500																	
											300	28500																	

Staatsarchiv Luzern A 1143/397

Brandassekuranz-Register der Gemeinde Wohlhausen

Nro.	Lit.	Eigenthümer.	Benennung des Hofes oder Gutes.	Benennung der Gebäude.	Bauart. Stein.	Bauart. Riegel.	Bauart. Holz.	Dachung. Ziegel.	Dachung. Schindeln.	Dachung. Stroh.	Versicherungssummen. I. Klasse. Franken.	Versicherungssummen. II. Klasse. Franken.	Versicherungssummen. III. Klasse. Franken.
51		Duner Johann	Lüegmatten	Haus u. Scheune		1			1			4000	
	a			Scheune			1		1			2500	
52		~~Lauber Anton~~ Sigrist Ludwig ~~Leon~~	Rüdel	Haus u. Scheune			1		1			~~3300~~	
53		~~Lustenbergers Wtb.~~ Bühler Anton.	Hüttenmatt	Haus u. Scheune			1		1			~~7000~~	
54		~~Lustenberger Wtb~~ ~~Wacks Georg~~ ~~Leonz Thalm~~ ~~Leonz Thalmann Landschreiber~~ ~~Leonz Thalmann Landschreiber~~ ~~Duner Johann.~~ ~~Rüedi Franz Josef~~	Hüttenmatt	Haus u. Scheune		1			1			4000	
55		~~Roth~~ ~~Joseph~~ Hutwil-Wohlhausen-Bahn	Lätten	Haus u. Scheune		1			1			4200	
												17000	

Veränderung der Versicherungssummen für die

Erste Klasse. 18	18	18	18	18	18	Zweite Klasse. 18 73	18 78	18 85.	18 91	18	18	Dritte Klasse. 18	18	18	18
						4500									
							1000								
						~~2000~~	~~3000~~		1900 ~~4200~~						

Staatsarchiv Luzern A 1143/397

Brandassekuranz-Register der Gemeinde Wohlhausen

Nro.	Lit.	Eigenthümer.	Benennung des Hofes oder Gutes.	Benennung der Gebäude.	Bauart. Stein.	Bauart. Ziegel.	Bauart. Holz.	Dachung. Ziegel.	Dachung. Schindeln.	Dachung. Stroh.	Versicherungssummen. I. Klasse. Franken.	Versicherungssummen. II. Klasse. Franken.	Versicherungssummen. III. Klasse. Franken.
56		Johann Jakob Gehrenbach Roth Jakob	Wielandsmeid	Haus			1		1			~~4000~~	
	a			Scheune			1		1			~~1000~~	
	b			Oekonomiegebäude								~~300~~	
57		Richli Jakob ~~Kinder~~	Wald	Haus, Scheune u. Scheunenanbau			1		1			~~6000~~	
58		Richli ~~Johann~~ Jakob. ~~Peter~~ Joh. Georg Gebrüder	Mühle	Haus u. Scheune			1		1			~~3500~~	
59		Hodel Franz Zwyssig	Schlößli	Haus			1		1			~~700~~	
60		Gemeinde Wohlhausen, Lavoyboden		Haus u. Scheune			1		1			~~5400~~	
												22200	
												23300	

Veränderung der Versicherungssummen für die															
Erste Klasse.						Zweite Klasse.						Dritte Klasse.			
18	18	18	18	18	18	18~~74~~.	18~~75~~	18~~78~~	18~~96~~	18	18	18	18	18	18
						~~5500~~									
						~~3000~~									
						~~1000~~									
						~~7000~~	~~4000~~		13000						
						6000									
						~~1000~~		2800							
						6500									

Staatsarchiv Luzern A 1143/397

Brandassekuranz-Register der Gemeinde Wohlhausen.

Nro.	Lit.	Eigenthümer.	Benennung des Hofes oder Gutes.	Benennung der Gebäude.	Bauart. Stein.	Bauart. Riegel.	Bauart. Holz.	Dachung. Ziegel.	Dachung. Schindeln.	Dachung. Stroh.	Versicherungssummen. I. Klasse. Franken.	Versicherungssummen. II. Klasse. Franken.	Versicherungssummen. III. Klasse. Franken.
61		~~Bösch Lorenz del. Erben~~ ~~Felber Frau gebt. Vogel.~~ Bösch Nikolaus.	Ziffenfeld	Haus u. Scheune			1		1			~~3000~~	
62		~~Fallegger Anton,~~ ~~Bäcker Hard Frau~~ ~~Bäcker Hartmann Andreas Erben Luzern~~ Steffen Frau geb. Achermann.	Ziffenfeldhöfli	Haus u. Scheune			1		1			~~4000~~	
63		~~Fallegger Anton~~ ~~Schumacher Joh. Alois Erben~~ ~~Bauman Frau geb. Amstalden~~ ~~Bäcker Martin~~ ~~Keller Frau geb. Bangeli~~ ~~Hodel Frau geb. Fallegger.~~ ~~Niederhauser~~ Peter Xaver		Haus u. Scheune			1		1			~~3000~~	
64		Hodel Johann ~~Egli Josef Hodel~~ ~~Frau née Anna Bachelin~~ ~~Kinder Vormundschaft~~ ~~Haldimann Samuel~~	Ziffenfeldhöfli	Haus u. Scheune			1		1		3000		
65		~~Fallegger~~ Kaufmann Anton	~~Wohnhaften~~	~~Haus, Scheune~~ u. Scheunhofstatt			x		x			~~4000~~	
											3000	11300	
											3000	11300	

Veränderung der Versicherungssummen für die

Erste Klasse. 18 ~~98~~	18	18	18	18	18	Zweite Klasse. 18 ~~74~~	18 ~~77~~	18 ~~86~~	18 ~~98~~	18 ~~94~~	18	Dritte Klasse. 18	18	18	18
							~~4000~~		6000						
						4000									
						~~3500~~		~~3500~~		5500					
						4000									
						~~4000~~ abgebrannt 1875.									

Staatsarchiv Luzern A 1143/397

Brandassekuranz-Register der Gemeinde Wohlhausen

Nro.	Lit.	Eigenthümer.	Benennung des Hofes oder Gutes.	Benennung der Gebäude.	Bauart. Stein.	Bauart. Riegel.	Bauart. Holz.	Dachung. Ziegel.	Dachung. Schindeln.	Dachung. Stroh.	Versicherungssummen. I. Klasse. Franken.	Versicherungssummen. II. Klasse. Franken.	Versicherungssummen. III. Klasse. Franken.
66		~~Lichtensteiger Johann Kaspar~~ Meienstein Johann											
		~~Lieb. Geben~~	Unterschlatten	Haus			1		1			~~4000~~	
	a	Steingart Friedrich.		Scheune			1		1			~~4000~~	
	b			Trotte			1		1			~~800~~	
	c			Holzschopf									
	d			Schweinstall			1		1			~~600~~	
				Vorgebäu mit Backofen		1			1			~~1800~~	
	e			Brennhäuschen			1	X	1				
67		~~Bosch Emanuel Josef Bättig~~ Schaller Franz											
		Renggli ~~Frau~~ Jac. ~~geb. Kaufer~~.	Katzenrüti	Haus u. Scheune		1	X	1			~~4000~~		
68		~~Keller Xaver~~ Haab Gebrüder	Lüegstalden	Haus u. Scheune			1		1		~~2500~~		
69		Ersparniskassa Luzern ~~Keller Xaver~~ Haab Gebrüder.	Lüegstalden	Haus			1		1			1873 abgebrannt ~~3000~~	
											3100	19000	
											3100	19000	

Veränderung der Versicherungssummen für die

Erste Klasse. 18~~74~~	18~~89~~	18~~94~~	18~~95~~	18~~97~~	18	Zweite Klasse. 18~~74~~	18~~96~~	18~~99~~	19~~00~~	18	18	Dritte Klasse. 18	18	18	18
						~~4000~~	9000								
						14000									
						2000									
						1500									
						~~2500~~		~~4500~~	5500						
				400											
						1893 abgebrannt ~~2000~~	~~2500~~	~~3000~~	4000						
				6500											

Staatsarchiv Luzern A 1143/397

Brandassekuranz-Register der Gemeinde Wohlhausen

Nro.	Lit.	Eigenthümer.	Benennung des Hofes oder Gutes.	Benennung der Gebäude.	Bauart. Stein.	Bauart. Riegel.	Bauart. Holz.	Dachung. Ziegel.	Dachung. Schindeln.	Dachung. Stroh.	Versicherungssummen. I. Klasse. Franken.	Versicherungssummen. II. Klasse. Franken.	Versicherungssummen. III. Klasse. Franken.
69	a	~~Haab Gebrüder~~ ~~Heller Xaver~~		Haus			1		1			~~7000~~ 1883 Brandschaden 3500	
	b			Scheune			1		1				
70		~~Kindlein Heinrich~~ Meier ~~Heinrich~~ Kinder	Grüneboden	Haus & Scheune									
				Scheune Holzhaus			1		1			~~7000~~	
	a			Scheune			1		1			~~6500~~	
	b			Speicher			1		1			1000	
	~~c~~			~~Holzhaus~~			~~1~~		~~1~~			~~300~~ Brandschaden	
	c.			Haus			1		1				
71	e	~~Kindlein Heinrich~~ Meier ~~Heinrich~~ Kinder	Hütten	Haus & Scheune			1		1			~~1500~~	
~~72~~ 72.a		~~Koch Josef~~ ~~Hofstetter Xaver~~ Gebrüder ~~Kindlein Heinrich~~ ~~Mahler Gebrüder~~ ~~Kindlein Lucas~~ Mahler Gebrüder		Haus			1		1			~~400~~	
												23800	
												23800	

Veränderung der Versicherungssummen für die

Erste Klasse. 1873	18	18	18	18	18	Zweite Klasse. 1873	1874	1876	1877	1885	1891	II ~~Dritte~~ Klasse. 1900	18	18	18
						~~6000~~						7500			
										~~4000~~		12000			
							8000								
							~~12500~~	13500			4000				
								~~3000~~	6000						
1895 Anbau Waschhaus						—				------		8500			

Staatsarchiv Luzern A 1143/397

Brandassekuranz-Register der Gemeinde Wohlhausen

Nro.	Lit.	Eigenthümer.	Benennung des Hofes oder Gutes.	Benennung der Gebäude.	Bauart. Stein.	Bauart. Riegel.	Bauart. Holz.	Dachung. Ziegel.	Dachung. Schindeln.	Dachung. Stroh.	Versicherungssummen. I. Klasse. Franken.	Versicherungssummen. II. Klasse. Franken.	Versicherungssummen. III. Klasse. Franken.
~~41~~ 30 ~~42~~ 72		~~Hofstetter Gebrüd. Koch Josef~~ Kahler Gebrüder	Hofmatt	1/5 Haus u. Scheune			1		1			~~2000~~	
	b	Hofstetter ~~Hans Gebrüder~~ Lucas sel. Erben	Hofmatt	Haus u. Scheune			1		1			~~4000~~	
	c			Trotte			1		1			300	
	d			Haus u. Scheune			1		1			1500	
73		~~Bösch Johann~~ Koch ~~Franz~~ Gebrüder	Aglisshmd	Haus u. Scheune			1		1			8000	
74		Stadelmann ~~Kinder Carlen~~ Hofstetter. Bürger sel. Erben	Aglisshmd Dürrbühl	Haus u. Scheune			1		1			~~4500~~	
	a			Trotte			1		1			400	
												29700	

Veränderung der Versicherungssummen für die															
Erste Klasse.						Zweite Klasse.						Dritte Klasse.			
18	18	18	18	18	18	18~~41~~	18~~81~~	18	18	18	18	18	18	18	18
						~~6000~~									
							6000								

Brandassekuranz-Register der Gemeinde Wohlhausen

Nro.	Lit.	Eigenthümer.	Benennung des Hofes oder Gutes.	Benennung der Gebäude.	Bauart. Stein.	Bauart. Riegel.	Bauart. Holz.	Dachung. Ziegel.	Dachung. Schindeln.	Dachung. Stroh.	Versicherungssummen. I. Klasse. Franken.	Versicherungssummen. II. Klasse. Franken.	Versicherungssummen. III. Klasse. Franken.
75		~~Stadelmann Leonz~~ Stadelmann Johann	~~Unterschlatt~~ Oberschlatt	Haus u. Scheune		1		1				~~1100~~	
	a		Oberschlatt	Haus u. Scheune		1		1				3500	
76		~~Koch Josef~~ ~~Zumoos Johann~~ Bau Johann. Roos Nikolaus	Gerlisütten	Haus u. Scheune		1		1			~~2000~~		
77		~~Baumeler Joh~~ ~~Fuchs Konrad Sohn~~ ~~Hunkeler Konrad~~ Koch Peter.	Gerlisütten	Haus u. Scheune		1		1			1833 Abgebrannt ~~6000~~		
78		Setz Johann	Stuckishus	Haus u. Scheune		1		1			~~3400~~		
79 × 80		~~Hochstr Xaver Josef~~ = ~~Stadelmann Johann~~ ~~Hochstr Xaver Josef~~ Schiffmann Martin Setz Josef.	Mittlerschidhus	Haus u. Scheune		1		1			4600		
											17200	4600	
											17200	4600	

Veränderung der Versicherungssummen für die

Erste Klasse. 18 79	18 83	18 85.	18 87	18 96	18 97	I. ~~Zweite~~ Klasse. 18 98	18 ~~01~~	18	18	18	18	Dritte Klasse. 18	18	18	18
	4000														
		~~3000~~			~~2000~~	6000									
		~~4500~~			~~5000~~	6000									
~~4500~~							8000								

Staatsarchiv Luzern A 1143/397

Brandassekuranz-Register der Gemeinde Wohlhausen

Nro.	Lit.	Eigenthümer.	Benennung des Hofes oder Gutes.	Benennung der Gebäude.	Bauart. Stein.	Bauart. Riegel.	Bauart. Holz.	Dachung. Ziegel.	Dachung. Schindeln.	Dachung. Stroh.	Versicherungssummen. I. Klasse. Franken.	Versicherungssummen. II. Klasse. Franken.	Versicherungssummen. III. Klasse. Franken.
81		Stadelmann ~~Jakob~~ Josef	Küsenhof	Haus, Scheune u. Schweinstall			1	1				~~3000~~	1891 abgebrannt
	a			Scheune u. Backofen		1/2	1/2		1			~~1500~~	1891 abgebrannt
82		Zurbach Johann ~~Gutsbesitzer~~ Schreinermeister Josef	Hüttenwid	Haus u. Scheune			1		1		1600		
83		~~Schaller Franz~~ Stadelmann ~~Gebrüder~~ Josef	Hüttenwidhof	Haus u. Scheune			1	1			~~800~~		
84		Hofstetter ~~Johann Baptist~~ Franz	Lisenhof	Haus u. Scheune			1	1				4000	
	a			Schweinscheune			1	1				500	
	b			Scheune			1	1					
85		~~Zemp Jakob~~ ~~Schaller Anton Jos.~~ ~~Schumacher Jakob~~ Lizzy Ambrosius Josef	Fürstlos	Haus u. Scheune			1	1			~~1400~~		
											3800	14000	
											3800	14000	

Veränderung der Versicherungssummen für die

Erste Klasse. 18 ~~91~~	18 92	18 93	18 94	18 96	18 98	Zweite Klasse. 18 ~~97~~	18 ~~99~~	18	18	18	18	Dritte Klasse. 18	18	18	18
		~~4000~~ +1000		12000											

Brandassekuranz-Register der Gemeinde Wohlhausen

Nro.	Lit.	Eigenthümer.	Benennung des Hofes oder Gutes.	Benennung der Gebäude.	Bauart. Stein.	Bauart. Riegel.	Bauart. Holz.	Dachung. Ziegel.	Dachung. Schindeln.	Dachung. Stroh.	Versicherungssummen. I. Klasse. Franken.	Versicherungssummen. II. Klasse. Franken.	Versicherungssummen. III. Klasse. Franken.
86		~~Bösch~~ Schaller ~~Anton~~	unter Eschenrüti	Hausen Wohnen			1		1		~~1700~~		
87		~~Hodmann Anton z Mörlischachen~~ Isenschmid Johann Josef	ober Eschenrüti	Hausen Wohnen			1		1		~~3000~~		
88		Gemeinde Steinhusen		Schulhaus			1		1			~~10000~~	
89		~~Schneiter Alois~~ Studer Ant. ~~Portmann Johan Anton~~ ~~Bösch Jos. Jos.~~ ~~Meyer Eduard~~	Steinhusen	Antheil Haus u. Scheune			1		1			~~1500~~	
	a	Studer Anton		Haus u. Scheune			1		1			~~3500~~	
90		Lahnbühler Ly ~~Hofmann Anton~~ ~~Schneiter Alois~~ Studer Anton		Antheil Haus u. Scheune			1		1			2800	
											4700	17800	
											4700	17800	

Veränderung der Versicherungssummen für die

Erste Klasse. 1882	1886	1892	18	18	18	Zweite Klasse. 1871	1875	1879	18	18	18	Dritte Klasse. 18	18	18	18
	~~1000~~	3500													
4500															
						~~16000~~		12000							
							2200	2000							

Staatsarchiv Luzern A 1143/397

Brandassekuranz-Register der Gemeinde Wohlhausen

Nro.	Lit.	Eigenthümer.	Benennung des Hofes oder Gutes.	Benennung der Gebäude.	Bauart. Stein.	Bauart. Riegel.	Bauart. Holz.	Dachung. Ziegel.	Dachung. Schindeln.	Dachung. Stroh.	Versicherungssummen. I. Klasse. Franken.	Versicherungssummen. II. Klasse. Franken.	Versicherungssummen. III. Klasse. Franken.	Veränderung der Versicherungssummen für die Erste Klasse. 1875	1879	1883	1886	1889	18	Zweite Klasse. 1883	18	18	18	18	18	Dritte Klasse. 18	18	18	18
91		~~Renggli Caspar~~ Bienz ~~Josef sel. Erben~~ Gebrüder	Unter Gühren	Haus u. Scheune			1		1		~~600~~				~~3000~~	~~4000~~	4500												
92		Bienz ~~Josef~~ ~~Gebrüder~~	~~Unter~~ Ungühren	Antheil Haus u. Scheune			1		1		~~600~~																		
93		~~Lingg Xaver~~ ~~Lustenberger Josef~~ Lustenberger-Krummenacher ~~Peter~~ Frau	Ober Mittler-Schönig	Haus u. Scheune			1		1			~~3000~~								4000									
94		Bucher ~~Josef~~ Selwerth	Unter Schönig	Haus u. Scheune			1		1			3500																	
95		Huder Josef ~~Bucher Josef~~	~~Mittler~~ Ober Schönig	Haus u. Scheune			1		1			~~2000~~		~~3500~~				3000											
											7200	8500																	

Staatsarchiv Luzern A 1143/397

Brandassekuranz-Register der Gemeinde Wohlhausen

Nro.	Lit.	Eigenthümer.	Benennung des Hofes oder Gutes.	Benennung der Gebäude.	Bauart. Stein.	Bauart. Riegel.	Bauart. Holz.	Dachung. Ziegel.	Dachung. Schindeln.	Dachung. Stroh.	Versicherungssummen. I. Klasse. Franken.	Versicherungssummen. II. Klasse. Franken.	Versicherungssummen. III. Klasse. Franken.
96		~~Linz Josef Lustenberger~~ Schneider Balthasar Lustenberger Siegfr. Gottlieb.	~~Schein.~~ Klein Räumatt	Haus u. Scheune							~~1300~~		
97		~~Bieri Josef Baumeler Peter Schumacher Hans gel. Brennwald~~ Balder Frau geb. Vogel	Hof Räumatt	Haus u. Scheune			1		1		~~4000~~		
98		Stadelmann Jakob	Ziegenmatt	Haus u. Scheune			1		1		4800		
	a		"	Scheune			1		1				
99		~~Duss Jakob~~ Jakob Balsinden Frz. ~~Landwirthschafts Beamter~~	Hübelibodan	Haus u. Scheune			1		1		~~1000~~		
100		Lingg Joseph	Klein Schattenberg	Haus u. Scheune			1		1		3000		
	a	"	Lammetli	Haus u. Scheune			1		1		1500		
											15300		

Veränderung der Versicherungssummen für die																	
Erste Klasse.						Zweite Klasse.						Dritte Klasse.					
18 86	18 90.	18 91	18 99	18	18	18 71.	18	18	18	18	18	18	18	18	18	18	18
2000																	
	~~4500~~		6000														
		1200															
						2000											

Staatsarchiv Luzern A 1143/397

Brandassekuranz-Register der Gemeinde Wohlhausen

Nro.	Lit.	Eigenthümer.	Benennung des Hofes oder Gutes.	Benennung der Gebäude.	Bauart. Stein.	Bauart. Riegel.	Bauart. Holz.	Dachung. Ziegel.	Dachung. Schindeln.	Dachung. Stroh.	Versicherungssummen. I. Klasse. Franken.	Versicherungssummen. II. Klasse. Franken.	Versicherungssummen. III. Klasse. Franken.
101		Lingg ~~Josef~~ Peter Isidor	Hof Schüttenberg	Hauptwohnhaus,									
				Scheune			1		1			~~2500~~	
	a			Scheune			1		1			~~4000~~	
	b			Schopf			1		1			~~400~~	
102		~~Lipp Franz~~ ~~Bürgisser Jakob~~ ~~Jakober~~ Wicki Anton	Oberfeigmatt	Hauptwohnhaus			1		1		~~800~~		
103		~~Weibel Peter~~ Baumann Johann Sohn	Unterfeigmatt	Hauptwohnhaus			1		1		~~3000~~		
104		~~Schär Joseph~~ ~~Schär~~ Gebrüder Küttelmatt Hunzenschwil ~~Küttelmatt Peter Küttelmatt~~ Zehnder Johann	Schmied	Hauptwohnhaus			1		1		~~3000~~		
105		~~Fischer~~ Meier Josef	Lehngut	Hauptwohnhaus ~~Ausbau~~			1		1			~~3000~~	
	a			~~Ausbau~~ Scheune			1		1			~~300~~	
	b			Schweinescheune			1		1			~~200~~	
											5800	10900	
											5800	10900	

Veränderung der Versicherungssummen für die

Erste Klasse. 18~~80~~	18~~85~~	18~~92~~	18~~96~~	18~~99~~	18	Zweite Klasse. 18~~72~~	18~~77~~	18~~86~~	18~~91~~	18~~99~~	18	Dritte Klasse. 18	18	18	18
	—							~~4000~~		5700					
						~~5000~~				7000					
										300					
		2000													
			5000			~~3500~~									
				5000		~~4000~~									
							~~6000~~								
							~~1000~~			600					
							500								

Staatsarchiv Luzern A 1143/397

Brandassekuranz-Register der Gemeinde Wohlhausen.

Nro.	Lit.	Eigenthümer.	Benennung des Hofes oder Gutes.	Benennung der Gebäude.	Bauart. Stein.	Bauart. Riegel.	Bauart. Holz.	Dachung. Ziegel.	Dachung. Schindeln.	Dachung. Stroh.	Versicherungssummen. I. Klasse. Franken.	Versicherungssummen. II. Klasse. Franken.	Versicherungssummen. III. Klasse. Franken.
106		~~Brun Johann~~ Amrein Gebrüder ~~Frau Barbara Lorenz~~ Bucher David. ~~Amrein Niklaus Frau Kasp. Thaler Elisabetha~~	Lehngut	Hausbesitzung			1		1		2400		
~~107~~	~~a~~	~~Pachthof Fischer Caspar Brun Valentin~~	~~Lehngut~~	~~Hausbesitzung Scheune Hausplatz~~			~~+~~		~~+~~			~~1400 Gebäude 1105 mb.~~ ~~200 Bestand~~	
108		~~Bürgisser~~ Jakob Amrein Fabrik Im Eck Simon	Mittelboden	Hausbesitzung			1		1		~~600~~	~~1000~~ 3000	
109		Bühler ~~Gebrüder~~ Albert ~~Fischer Alois~~	Unter-Kattenbuch	Hausbesitzung			1		1			~~2000~~	16,000
	a	Bühler Alb.		Scheune			1		1			400	
	b	Bühler Thomas sel. Erben.		Hausbesitzung			1		1		2000	6000	~~2000~~
	c	Bühler Alb.		Verschiedene Besitzung	1	1	1	~~1/2~~	~~1/2~~	~~1/2~~		~~200~~	2500
110		Bucher ~~Josef~~ Valentin	Ober-Kattenbuch	Hausbesitzung			1		1		~~3000~~	5000	
											8100	11200	
											8100	11200	

Veränderung der Versicherungssummen für die

Erste Klasse. 18 ~~11~~	18 ~~79~~	18 ~~87~~	18 ~~01~~	18	18	Zweite Klasse. 18 ~~78~~	18	18	18	18	18	Dritte Klasse. 18	18	18	18
	2500														
~~1000~~		3000													

Brandassekuranz-Register der Gemeinde Wohlhausen

Nro.	Lit.	Eigenthümer.	Benennung des Hofes oder Gutes.	Benennung der Gebäude.	Bauart. Stein.	Bauart. Riegel.	Bauart. Holz.	Dachung. Ziegel.	Dachung. Schindeln.	Dachung. Stroh.	Versicherungssummen. I. Klasse. Franken.	Versicherungssummen. II. Klasse. Franken.	Versicherungssummen. III. Klasse. Franken.
		~~Schärlisegg-Stadel~~											
111		~~Buchelt Alois Wtt~~ Buchelt Christian ~~Kuchi~~ Kuch Anton	Rezibhof	Hauptgebäude			1		1		3600		
112		Gebrüder Unterjunger ~~Frau~~ ~~des Johann~~	Rossgraben	Hauptgebäude			1		1		~~600~~		
		~~Bieri Peter~~ ~~Oberneuhaus Sam~~											
113		Imgrüth Konrad ~~Fuchs Frau~~ ~~Bieri Jakob~~ Renggli Stephan.	Lauggli	Hauptgebäude			1		1		~~7000~~		
114		Gruber Josef ~~Stadelmann Josef Lorn~~ ~~Schnyder~~ ~~Johann~~ Hofstetter Josef Zillmann Xaver.	Hattwyd	Hauptgebäude	1/3	1/3	1/3	1			~~3000~~		
115	a	~~Gebrüder Stadelmann Jos.~~ Bieri Josef	Schürmegg	Haus Scheune			1 1	1 1			~~4000~~ ~~3000~~		
	b			Schopf			1	1			200		
											8900 8900	4000 4000	

Veränderung der Versicherungssummen für die

Erste Klasse. 18~~41~~	18 75	18 78	18 79	18 ~~80~~	18 88	18 90	18 ~~93~~	18	18	~~I. Zweite~~ II. Klasse. 18 ~~87~~	18 3	Dritte Klasse. 18	18	18	18
~~1500~~		~~2500~~	~~3000~~		4000										
	~~3000~~						4500								
1879 abend ~~6000~~						~~2000~~		4000							
												4000			
										3000					

Staatsarchiv Luzern A 1143/397

Brandassekuranz-Register der Gemeinde Wohlhausen

Nro.	Lit.	Eigenthümer.	Benennung des Hofes oder Gutes.	Benennung der Gebäude.	Bauart. Stein.	Bauart. Mittel.	Bauart. Holz.	Dachung. Ziegel.	Dachung. Schindeln.	Dachung. Stroh.	Versicherungssummen. I. Klasse. Franken.	Versicherungssummen. II. Klasse. Franken.	Versicherungssummen. III. Klasse. Franken.
116		~~Gruber Jakob Lienggb Bach~~ Schaller Franz											
		~~Lob Leben~~	Mättenhof	Haus & Scheune			1		1		~~4000~~ 3000	1879 erbezahlt	
	a	Heussmann Franz	Mattenhofmatt	Haus & Scheune			1		1				
117		~~Studer Bangob Bruch~~ Studer Jakob ~~Studer Jakob.~~ ~~Duss Johann~~ ~~Hofmann Barbara Bruder Anton~~ Loppmann Alois	Killarsee	Haus & Scheune			1		1		~~5500~~		
118		~~Theiler Franz~~ ~~Meyer Josef Altschmann.~~ Bühler Jakob Steiner	Klein Ägerisee	Haus & Scheune			1		1		2000		
119		~~Hausmann Liebold~~ Bachmann Jos.	Gross Ägerisee	Haus & Scheune			1		1		~~4000~~		
	a			Scheune			1		1		200		
120		~~Bösch Leonz~~ ~~Hafner~~ ~~Zurlauben Josef & Caspar~~ ~~Zurlaubenhof~~ Felder Johann. Huber Caspar	Rossfälle	Haus & Scheune			1		1		~~400~~		
											17400	4700	
											17400	4700	

Veränderung der Versicherungssummen für die

Erste Klasse. 18 73	18 74	18 78	18 81	18 82	18 86	18 90	18 91	Zweite Klasse. 18 75	18	18	18	Dritte Klasse. 18	18	18	18
			3000												
				~~2500~~	2000										
	3000														
								5800							
~~1200~~	~~4000~~	1888 abgetragen ~~6000~~						~~5000~~	5200						

Staatsarchiv Luzern A 1143/397

Brandassekuranz-Register der Gemeinde Wohlhausen

Nro.	Lit.	Eigenthümer.	Benennung des Hofes oder Gutes.	Benennung der Gebäude.	Bauart. Stein.	Bauart. Ziegel.	Bauart. Holz.	Dachung. Ziegel.	Dachung. Schindeln.	Dachung. Stroh.	Versicherungssummen. I. Klasse. Franken.	Versicherungssummen. II. Klasse. Franken.	Versicherungssummen. III. Klasse. Franken.
121		Greter ~~Johann~~ Anton ~~Gebäude abgebrannt~~	Hofstatt	Haus & Scheune			1		1		~~2500~~		
122		~~Biere Franz~~ Kunkeler Leonz	Reinstatt	Haus & Scheune			1		1		~~1500~~		
123		Kunkeler ~~Edmund~~ Leonz	Hofstatt	Haus & Scheune			1		1			6500	
	a			Speicher			1		1			200	
124		~~Bösch Jos. Leonz~~ ~~Johann Joseph~~	Rebenhofstatt	Wohnhaus, Hausmatt & Scheune, Stall			1		1			~~4000~~	
	a	~~Bürgschaft~~		Scheune			1		1			6000	
	b	Greter Benedikt		~~Schweinhaus~~			1		1			~~300~~	
	c			Hausstatt mit Behausung			1		1				
											4000	17500	

Veränderung der Versicherungssummen für die

Erste Klasse. 18 15	18 87	18 96	18	18	18	Zweite Klasse. 18 80	18	18	18	18	18	Dritte Klasse. 18	18	18	18
4000															
		2000													
						7000									
						1000									

Brandassekuranz-Register der Gemeinde Wohlhausen

Nro.	Lit.	Eigenthümer.	Benennung des Hofes oder Gutes.	Benennung der Gebäude.	Bauart. Stein.	Bauart. Ritgel.	Bauart. Holz.	Dachung. Ziegel.	Dachung. Schindeln.	Dachung. Stroh.	Versicherungssummen. I. Klasse. Franken.	Versicherungssummen. II. Klasse. Franken.	Versicherungssummen. III. Klasse. Franken.
125		Kung Josef-Alois ~~Wissmann Jos. Xaver~~ ~~Kung Josef~~ ~~Zimmer Jos. Alois~~ ~~Fux Kung jos. Zimmer~~	Güggermäll	Heuhs Scheune			1		1		~~2500~~		
126		~~Zemp Johann~~ ~~Leber Johann~~ ~~Lustenberger Seb.~~ Roos Peter	Güggermäll, mittlere	Heuhs Scheune			1		1		~~5000~~		
128		~~Lampart Joh~~ ~~Lustenberger Xaver~~ ~~Bucheli Josef~~ Lipp Franz.	Güggermäll-Neuhaus	Heuhs Scheune			1		1		~~2000~~		
129		~~Studer Franz~~	vorder Güggermäll	Heuhs Scheune			1		1			~~5000~~	
	a	~~Bucher Wittwe Bucher~~ Setz Anton.		Holzhaus			1		1			400	
											10000	5400	
											10000	5400	

Veränderung der Versicherungssummen für die

Erste Klasse. 1875	1876	1877	1878	18	18	Zweite Klasse. 1874.	1875.	18	18	18	18	Dritte Klasse. 18	18	18	18
	3000		4000												
~~7000~~			8000												
~~5000~~		6000		1879 Nachgetragen	~~5000~~										
							6000								

Staatsarchiv Luzern A 1143/397

Brandassekuranz-Register der Gemeinde Wohlhausen

Nro.	Lit.	Eigenthümer.	Benennung des Hofes oder Gutes.	Benennung der Gebäude.	Bauart. Stein.	Bauart. Ziegel.	Bauart. Holz.	Dachung. Ziegel.	Dachung. Schindeln.	Dachung. Stroh.	Versicherungssummen. I. Klasse. Franken.	Versicherungssummen. II. Klasse. Franken.	Versicherungssummen. III. Klasse. Franken.
130		~~Klopfenstein~~ Schwegler Lorenz	Langenloosli	Wohnhaus			1		1			~~4000~~	
	a.			Oekonomiegebäude			1	1					
131		~~Heinrich Johann~~ Rüttimann Xaver ~~Bäbi Hans~~ ~~Wolfe Hausmeister~~ ~~Lauer verkäufer~~ Stalder ~~Josef Schmid~~ Josef Alexander	Langenloo	Wohnhaus			1		1			~~600~~	
132		~~Bucher Fridol~~ ~~gewesener Schmied~~ Thalmann Johann	~~Bad~~ Hinwil	Wohnhaus			1	1				~~300~~	
	a			Haus, Scheune			1	1				~~3500~~	
				2 Schweinstall									
133		~~Heller Xaver~~ ~~Gut, Frau nä Luzern~~ Rüedlinmann Andreas	Rennigoldi	Scheune			1	1				~~3500~~	
134		~~Heller Xaver~~	Rennigoldi	Doppel Haus			1	1				~~3000~~	
	a	~~Gut Frau nä Zürich~~ Rüedlinmann Andreas		Scheune			1	1				~~700~~	
											600	15000	
											600	15000	

Veränderung der Versicherungssummen für die

Erste Klasse. 18 75	18 93	18 95	18 98	18	18	Zweite Klasse. 18 ~~74~~	18 77	18 ~~80~~	18 96	18 97	18 98	Dritte Klasse. 18	18	18	18
						~~6000~~	~~7000~~				13000				
			1000												
~~500~~	~~1500~~	3000													
											~~2000~~ 3500				
						4000									
								4000							
								~~4000~~ 1500							

Staatsarchiv Luzern A 1143/397

Brandassekuranz-Register der Gemeinde Wohlhausen

Nro.	Lit.	Eigenthümer.	Benennung des Hofes oder Gutes.	Benennung der Gebäude.	Bauart. Stein.	Bauart. Riegel.	Bauart. Holz.	Dachung. Ziegel.	Dachung. Schindeln.	Dachung. Stroh.	Versicherungssummen. I. Klasse. Franken.	Versicherungssummen. II. Klasse. Franken.	Versicherungssummen. III. Klasse. Franken.
135		~~Schaller Wwe. & Kinder~~ Wechsler-Wiederkehr Frau : Schumacher s.s.V.	ober Rüti	Haus & Scheune			1		1			~~2000~~	
	a	~~Jos. Benedikt Troger Sohn~~ Vogel Xaver		Haus und Scheune		1		1					
		~~Troger Jos.~~		~~Hofstatt~~	½	½			1		~~2000~~		
		~~Roth Jos.~~											
		~~Haab Jos. in Bard. Thal~~											
		~~Wwe. Wiederkehr~~											
136		Burgisser Gebrüder ~~Sebast.~~	unter Lud	Haus			1		1			~~1000~~	
137		Imbach Simon ~~Burgisser Sebast.~~	ober Lud	Antheil Haus		1		1				~~1000~~	
138		~~Burgisser Geschwister~~	ober Lud	Antheil Haus									
139		Amrein Geschwister ~~Kaspar~~	Mädrohsen	Haus		1		1				~~1000~~	
	a			Scheune		1		1				~~1000~~	
											2000	6800	
											2000	6800	

Veränderung der Versicherungssummen für die

Erste Klasse. 1841	18	18	18	18	18	Zweite Klasse. 1841	1901	18	18	18	18	Dritte Klasse. 18	18	18	18
3000							4000								
						3500									
						3500									
						2000									

Staatsarchiv Luzern A 1143/397

Brandassekuranz-Register der Gemeinde Wohlhausen

Nro.	Lit.	Eigenthümer.	Benennung des Hofes oder Gutes.	Benennung der Gebäude.	Bauart. Stein.	Bauart. Riegel.	Bauart. Holz.	Dachung. Ziegel.	Dachung. Schindeln.	Dachung. Stroh.	Versicherungssummen. I. Klasse. Franken.	Versicherungssummen. II. Klasse. Franken.	Versicherungssummen. III. Klasse. Franken.
140		~~Schönholzer Jos. v. Wilwe~~ ~~Hafn. Schönholzer Karl~~ ~~Lerchacher Peter~~	Rösersli	Hand Schaun			1		1		~~400~~		
141		~~Felix Johann~~ ~~Brunner Gebrüder~~ ~~Lingg Johann & Johann~~ ~~Brunner Peter~~ ~~Imboden Christ~~	Klingelsee	Antheil Hand u. Schaun			1		1		600		
142		~~Hafn Joh.~~ Biery Anton	Klingelsee	Antheil Hand Schaun			1		1		~~500~~		
	a	Frau gb. Kleinsli		Schaunhaus			1		1		~~200~~		
Frau Schumacher ~~Josef~~													
143		~~Schneider Franz~~ ~~Peter Schaun~~ ~~Bürgenbacher Johann~~ ~~Stadelmann Josef~~ ~~Portmann Josef~~ ~~Richenbacher Frau~~ ~~Wwe. Glanzmann~~	Mühlehaus	Hand Schaun	1	1	x	1	x		~~1000~~		
1889 abgeschrieben	a	~~Hausermann~~ ~~Franz Josef~~ ~~Bürgenbacher~~		Hand Schaun			1		1		~~700~~		
											1900	1700	

Veränderung der Versicherungssummen für die																	
Erste Klasse.							Zweite Klasse.						Dritte Klasse.				
18~~71~~	18 86	18 ~~87~~	18 ~~90~~ 1900	18	18		18~~71~~	18 83	18 ~~84~~	18	18	18	18	18	18	18	
	1000																
~~1500~~	1	1000															
~~1000~~		500															
			5500				~~1500~~	~~2000~~									
							~~1500~~	~~2000~~	1890 abgeschr. ~~2000~~								

Staatsarchiv Luzern A 1143/397

Brandassekuranz-Register der Gemeinde Wohlhausen

Nro.	Lit.	Eigenthümer.	Benennung des Hofes oder Gutes.	Benennung der Gebäude.	Bauart. Stein.	Bauart. Riegel.	Bauart. Holz.	Dachung. Ziegel.	Dachung. Schindeln.	Dachung. Stroh.	Versicherungssummen. I. Klasse. Franken.	Versicherungssummen. II. Klasse. Franken.	Versicherungssummen. III. Klasse. Franken.	Veränderung der Versicherungssummen für die Erste Klasse. 1874	1883	1892	1893	1894	1899	Zweite Klasse. 1900	18	18	18	18	18	Dritte Klasse. 18	18	18	18
144		Schnider ~~Anton~~ Franz	Hinter-Mühleacher	Haus & Scheune			1		1			6000																	
	a			Sage u. Laden, Hütte			1		1			3000																	
145		~~Amrein Jakob~~ Roos Josef ~~sel. Erben~~	Büntenacher	Haus u. Scheune			1		1		~~3000~~					4500													
146		~~Limacher Josef~~ Duss Xaver & Schmidiger Christian	Fontannen Glaserhüsli	Haus & Scheune			1		1			900																	
147		~~Stadelmann Joh.~~ ~~Peter~~	Hübeli	Haus u. Scheune			1		1			3000																	
	a.	Koch Siegfried		Scheuerlein			1		1					1000															
	b.			Oekonom-Gebäude			1		1											300									
148		~~Tanner Joh.~~ ~~Hirng Johan~~ ~~Suss Frau sel. Erben~~ ~~Tiani~~ Johann Duss	St. Sebastian	Haus & Scheune			1		1			~~1000~~			~~2000~~ 1884 abgelöst		~~2000~~	~~2500~~	4500										
											3000	13900																	

3000 13900

Staatsarchiv Luzern A 1143/397

Brandassekuranz-Register der Gemeinde Wohlhausen

Nro.	Lit.	Eigenthümer.	Benennung des Hofes oder Gutes.	Benennung der Gebäude.	Bauart. Stein.	Bauart. Riegel.	Bauart. Holz.	Dachung. Ziegel.	Dachung. Schindeln.	Dachung. Stroh.	Versicherungssummen. I. Klasse. Franken.	Versicherungssummen. II. Klasse. Franken.	Versicherungssummen. III. Klasse. Franken.	
149		~~Heller Jacob~~ ~~Hinterlassene Wittwe Kohlhaus~~ Bachmann sel. g. Wtw.	Oberhof Wohlhausen	Haus			1		1			~~1200~~		
150		Bachman ~~Eduard~~ Franz	Vorderen-Mühle	Wohn Haus u. Scheune		1/2	1/2		1			4900		
	a			Hausrecht					1			600		
	b			Reibe					1			~~300~~	1896 in abgetheilten	
151		Duss Xaver	Vorderen-Villaschen	Haus u. Scheune			1		1			~~2500~~		
152		~~Gruber Wittwe~~ Koch Frau nee Lustenberger	Lochmatte	Haus u. Scheune			1		1			~~1000~~		
153		~~Obige Gruber Wittwe~~	Löffli	Anstoß Haus			1		1			400		
												14500		
												14500		

Veränderung der Versicherungssummen für die																	
Erste Klasse.						Zweite Klasse.						Dritte Klasse.					
18	18	18	18	18	18	18 85.	18 92	18 94	18 96	18	18	18	18	18	18		
							3000										
						~~3774~~			4500								
								4500									

Staatsarchiv Luzern A 1143/397

Brandassekuranz-Register der Gemeinde Wohlhausen

Nro.	Lit.	Eigenthümer.	Benennung des Hofes oder Gutes.	Benennung der Gebäude.	Bauart. Stein.	Bauart. Ziegel.	Bauart. Holz.	Dachung. Ziegel.	Dachung. Schindeln.	Dachung. Stroh.	Versicherungssummen. I. Klasse. Franken.	Versicherungssummen. II. Klasse. Franken.	Versicherungssummen. III. Klasse. Franken.
154		~~Brugger Peter~~ Koch Frau geb. Lustenberger	Lüssi	Ansiedl. Haus			1		1			200	
155		~~Wicki Franz~~ ~~Heinrichsohn~~ Roos Josephs Wittwe	Vorder Gyrisäli Mannsmad	Haus & Scheune			1		1		~~1000~~		
156		~~Kronenwirth Sez. Baumeler Johann~~ ~~Lehmann Adam~~ ~~Roos Josef Wittwe Johann Josephs~~ Bucher Frau	Vorder Gyrisäli Mannsmad	Haus & Scheune							1500		
157		Limacher ~~Balthasar~~ Käls Wittwe. ~~Bolzet Frau~~ ~~Josef Büsis~~	Bürgermattweid	Haus u. Scheune			1		1			1300	
	a	~~Bucher Franz~~	Hügg vorn Allpstägen	Haus			1		1			~~1000~~	
	b	Bühler Josef		Scheunen			1		1			~~500~~	
											2500	3000	
											2500	3000	

Veränderung der Versicherungssummen für die

Erste Klasse. 18 79	18	18	18	18	18	Zweite Klasse. 18 80	18	18	18	18	18	Dritte Klasse. 18	18	18	18
2000															
						1000									
						500									

Staatsarchiv Luzern A 1143/397

Brandassekuranz-Register der Gemeinde Wohlhausen

Nro.	Lit.	Eigenthümer.	Benennung des Hofes oder Gutes.	Benennung der Gebäude.	Bauart. Stein.	Bauart. Ziegel.	Bauart. Holz.	Dachung. Ziegel.	Dachung. Schindeln.	Dachung. Stroh.	Versicherungssummen. I. Klasse. Franken.	Versicherungssummen. II. Klasse. Franken.	Versicherungssummen. III. Klasse. Franken.
158		~~Lienhard Caspar~~ ~~Kupferschmied Gebrüder~~ Zimmacher ~~Caspar~~ ~~Jakob~~ Widwe. ~~Schumacher Johann~~		Haus & Scheune		1		1				2000	
	a	Schumacher Johann ~~Peter Simon~~ ~~Jung Anton~~	Rommenmatt	Haus & Scheune		1		1	1			~~700~~	
159		~~Bauz Fischer Frau~~ ~~Fischer Johann~~ ~~Frau Wittwe~~ ~~Johann~~ ~~Frauen Weiber~~	~~Kappeli~~ Ringmattbrand ~~Ringmattbrand~~	Haus & Oekonomie ~~Scheune~~		1	1	1	1	x		~~4000~~	
	b		Bäumli	Oekonomiegebäude					1				
		~~Lienhard Caspar~~ ~~Fischer Jakob~~ ~~Fischer Jos.~~ ~~Fischer Alois~~ Strahm Samuel.	Bäumli	Haus		1	1	1					
	a	~~Peter Josef Rud~~	Rampfeli	~~Haus & Scheune~~		1	1	x				~~3000~~	
		~~Egli Petrus, Gebrüder~~ Keiser Jos.											
160		Dissler Gebrüder	Stüf	Haus		1		1				~~2000~~	
	a			Scheune		1		1				~~4000~~	
	b			Hausen		1		1				~~1000~~	
	c			Haus & Scheune		1		1			4000		
											4000	30200	
											4000	30200	

Veränderung der Versicherungssummen für die

Erste Klasse.						Zweite Klasse.						Dritte Klasse.			
1885.	1886	1889	1890.	1891	1894	1874	1878	1879	1887	189	18	18	18	18	18
1896	1901	18	18	18	18										
	6000														
						8820 ~~10000~~									
3000															
10000							~~4500~~								
						~~10500~~	14000								
						~~11000~~			11000						
						1500									

Staatsarchiv Luzern A 1143/397

Brandassekuranz-Register der Gemeinde Wohlhausen

36.

Nro.	Lit.	Eigenthümer.	Benennung des Hofes oder Gutes.	Benennung der Gebäude.	Bauart. Stein.	Bauart. Riegel.	Bauart. Holz.	Dachung. Ziegel.	Dachung. Schindeln.	Dachung. Stroh.	Versicherungssummen. I. Klasse. Franken.	Versicherungssummen. II. Klasse. Franken.	Versicherungssummen. III. Klasse. Franken.
		Simmler Caspar											
158		~~Christinger Johann~~ Zimmerer ~~Caspar~~ Stadt, Witwe. Schumacher Johann		Haus & Schaune			1						
	a	Schnyder Johann ~~Jakob~~ Simon ~~Jakob~~ Lingg Anton	Konnexzelli	Haus & Schaune			1				~~1200~~ ~~3500~~ 4000		
159		~~Bamberger Josef~~ Banz Fischer Frau ~~Johann~~ ~~Fischer~~ ~~Jakob~~ Frank Johann ~~Jakob~~ Traugott Weibel	Platte Wagenmattbrand Wagenmattstrasse	Haus & Oekonomiegebäude		1	1	1			~~2000~~ ~~2000~~	12000	1882 Anbau ~~10000~~
	b.	~~Lingg Josef Anton~~ ~~Schumacher Josef~~ ~~Fischer Jakob~~ ~~Wtw. A. C. Kilt. Haus~~ Strahm Samuel.	Bäumli ~~Wirtschaft~~	Haus		1	1					~~2500~~	
	a	~~Peter Josef Rest~~ ~~Eggli Petrus, Gastwirth~~ Keiser Jos.	Rampspali	Haus & Scheune			1						~~8500~~ ~~4500~~
160		Diessler Gebrüder	Stöf	Haus			1					~~10000~~	14000
	a			Scheune			1					~~11000~~	11000
	b			Hausrat			1					1500	
	c			Haus & Scheune			1						

Veränderung der Versicherungssummen für die

Erste Klasse. 1885.	1886	1889	1890.	1891	1894	Zweite Klasse. 1874	1878	1879	1887	1889	18	Dritte Klasse. 18	18	18	18
			~~1200~~ ~~3500~~ 4000												
~~2000~~ ~~2000~~				12000		1882 Anbau ~~10000~~									
				~~2500~~											
						~~10600~~		14000							
						~~11000~~				11000					
						1500									

Staatsarchiv Luzern A 1143/397

Brandassekuranz-Register der Gemeinde Kohlhausen

Nro.	Lit.	Eigenthümer.	Benennung des Hofes oder Gutes.	Benennung der Gebäude.	Bauart. Stein.	Bauart. Riegel.	Bauart. Holz.	Dachung. Ziegel.	Dachung. Schindeln.	Dachung. Stroh.	Versicherungssummen. I. Klasse. Franken.	Versicherungssummen. II. Klasse. Franken.	Versicherungssummen. III. Klasse. Franken.
		~~Bösch Laurenz Wwter~~											
162		~~Bucher Fridolin Franz~~ Bühler Anton	Hügelmattlisrüti	Hünd. Schwm.			1		1		~~1111~~		
	a	Schulgemeinde	Fontannen	Schulhaus			1		1			~~3000~~	
		~~Christen Gallus Sen~~ ~~Christen Gallus Schneider~~ ~~Lemmenhof Johann~~											
163			Hünd	Schwm.	1/2	1/2		1			~~32000~~		
	a	~~Fridli Johann~~					1	1/2	1/2			6000	
	b	~~Fridli Gallus~~ Steinmann Frz. Xaver		~~Kegelbahn~~ Schopfanbau		1	x	1			~~200~~		
164		~~Schaller Franz~~ Rüdi Franz	Filgerswyd	Hünd. Schwm.		1		1			~~600~~		
165		Rüdiballer Josepho. ~~Hafligers Melchior's Frau~~	Lauffaldern	Hünd. Schwm.		1		1			~~1000~~		
											35400	9600	
											35400	9600	

Veränderung der Versicherungssummen für die

Erste Klasse. 1874	18	18 80	18 85.	18 89	18 98	Zweite Klasse. 1900	18	18	18	18	18	Dritte Klasse. 18	18	18	18
1800															
3000															
				2800											
					4000										
						~~1500~~			2200						
						~~2000~~	3000								

Staatsarchiv Luzern A 1143/397

Brandassekuranz-Register der Gemeinde Wohlhausen

Nro.	Lit.	Eigenthümer.	Benennung des Hofes oder Gutes.	Benennung der Gebäude.	Bauart. Stein.	Bauart. Ziegel.	Bauart. Holz.	Dachung. Ziegel.	Dachung. Schindeln.	Dachung. Stroh.	Versicherungssummen. I. Klasse. Franken. Rp.	Versicherungssummen. II. Klasse. Franken.	Versicherungssummen. III. Klasse. Franken.
166		Hofstetter Johann Ulrich	Hilgenwald	Wohnhaus			1		1		3000		
167		~~Graf Joseph Ludwig Alfred Ferdinand Leopold Amadeus Graf~~	~~Riedgut~~	Wohnhaus u.									
		~~Wiggerbaumgarten~~	Wiggerbaumgarten	Schweinstall			1		1		~~2400~~		
	a.	Roos Kath. gesch. Glarzmann	Amsel	Schwarzhaus		1		1					
168		~~Wohnen Joh.~~ Kirchgemeinde	Wiggerbaumgarten	Hüttchen			1		1			~~3000~~	
169		Kirchgemeinde Wohlhausen	Pfarrkirche mit Sakristei		1		1	1					
~~169~~		Gemeinde Wohlhausen	Pfarrhof		1			1				~~18000~~	
	a		Gut		1			1				~~10000~~	
	b		Haus									~~600~~	
	c		Lemenhaus		1			1				1300	
170		Gemeinde Steinhausen	Kapelle		1			1				~~3500~~	
											3000	39300	
											3000	39300	

Veränderung der Versicherungssummen für die

Erste Klasse. 18 81	18 82	18 94	18	18	18	Zweite Klasse. 18 73	18 75	18 80	18 88	18	18	Dritte Klasse. 18	18	18	18
		700				3500									

Finanz Departement des Kantons Luzern.

Luzern, den 21. Oktober 1901.

An die löbl. Gemeinderats-Kanzlei

Wohlhausen.

Mit der Umschreibung der Brandassekuranz-Register dortiger Gemeinde beehren wir uns höflich, Sie zu ersuchen, eine Schatzung in denselben gefl. vornehmen, über welche wir Ihnen Rückäußerung verlangen müssen.

Unter Nr. 169 ist die neue Kirche mit Chor, 1 Turm 1. Klasse für Fr. 110,000 versichert, gültig seit 1. Januar 1882.

Weiters sind zu vereinigen die alte Kirche (Nr. 169), der Chor (Nr. 169.a) und das Haus (Nr. 169.b), deren Versicherungssumme zusammen 3 Kl. Gebäude Fr. 26,600 betragen, seit 1. Januar 1880 nach einer Versicherungssumme von Fr. 18,000 im Brandassekuranz-Register zu gelten, einschließlich in IV. Klasse.

Die vorbezeichneten Brandassekuranzwerthe und Abzüge für die Nrn. 169 a & b für Fr. 18,000 versichert, gebäulichkeiten jedenfalls nicht mehr zu.

Hier müssen die Nrn. stehen, auf

Staatsarchiv Luzern A 1143/397

Brandassekuranz-Register der Gemeinde Wohlhausen

Nro.	Lit.	Eigenthümer.	Benennung des Hofes oder Gutes.	Benennung der Gebäude.	Bauart. Stein.	Bauart. Riegel.	Bauart. Holz.	Dachung. Ziegel.	Dachung. Schindeln.	Dachung. Stroh.	Versicherungssummen. I. Klasse. Franken. Rp.	Versicherungssummen. II. Klasse. Franken.	Versicherungssummen. III. Klasse. Franken.
166		Hofstetter Johann Heinrich	Hilgenmoos	Wohnhaus			1		1		3000		
167		~~Graf Joseph Wüthrich und Balthasar Wüthrich Wolfgang Emil Joseph~~	~~Kirchgutt~~ Hilgenmoos-Baumgarten	Scheunen ü. Schweinstall			1		1		~~2400~~	3500	
	a.	Ross Kath. geschiedene Glanzmann		Wohnhaus		1		1			700		
168		~~Rohrer Joh.~~ Kirchgemeinde	Wyg										
169		Kirchgemeinde Hofstetten									~~60000~~ 110,000		
~~169~~		Gemeinde Wohlhausen										~~1000~~	
	a												
	b												
	c												
170		Gemeinde Steinhaus										3000	

Veränderung der Versicherungssummen für die

Erste Klasse.						Zweite Klasse.						Dritte Klasse.			
18 91	18 92	18 94	18	18	18	18 73	18 75	18 80	18 88	18	18	18	18	18	18
									3000						

Fit.!

Zum unserm Brandassekuranz-Register wurde:
unter Nr: 169 die Pfarrkirche mit Fr. 110,000.-
" unter Nr: 169 c mit Fr. 1200 das Baumhaus.
Nr: 169 a " b. Chor " das sind Linth ist abgetragen.

Wohlhausen,
28. Okt. 1901.

Hochachtungsvoll!

Für Gemeindrathkanzlei,
der Gemeindschreiber:
J. Fischer.

GEMEINDEKANZLEI WOHLHAUSEN

28. Okt. 1901 Registrirt und unterzeichnet.

Namens des Finanzdepartements:
DER REGIERUNGSRATH:

Fit.!

Zum unserm Brandassekuranz-Register wurde:
unter Nr: 169 die Pfarrkirche mit Fr. 110,000.-
" unter Nr: 169 c mit Fr. 1200 das Baumhaus.
Nr: 169 a " b. Chor " das sind Linth ist abgetragen.

Wohlhausen,
28. Okt. 1901.

Hochachtungsvoll!

Für Gemeindrathkanzlei,
der Gemeindschreiber:
J. Fischer.

28. Okt. 1901 Registrirt und unterzeichnet.

Staatsarchiv Luzern A 1143/397

Brandassekuranz-Register der Gemeinde Wohlhausen

Nro.	Lit.	Eigenthümer.	Benennung des Hofes oder Gutes.	Benennung der Gebäude.	Bauart. Stein.	Bauart. Riegel.	Bauart. Holz.	Dachung. Ziegel.	Dachung. Schindeln.	Dachung. Stroh.	Versicherungssummen. I. Klasse. Franken.	Versicherungssummen. II. Klasse. Franken.	Versicherungssummen. III. Klasse. Franken.	Veränderung der Versicherungssummen für die Erste Klasse. 1883	Erste Klasse. 1885	Erste Klasse. 18	Erste Klasse. 18	Erste Klasse. 18	Erste Klasse. 18	Zweite Klasse. 18	Zweite Klasse. 18	Zweite Klasse. 18	Zweite Klasse. 18	Zweite Klasse. 18	Zweite Klasse. 18	Dritte Klasse. 18	Dritte Klasse. 18	Dritte Klasse. 18	Dritte Klasse. 18
171		Spital Luzern	Wiggern	Zehnten-Speicher				1			~~1000~~	1873 abgetragen																	
172		Schützengesellschaft		Schützenhaus			1		1			~~700~~	1895 abgetragen																
	a			Zeigerhaus					1			~~300~~	1895 abgetragen																
173		~~Kürz Glanzmann~~ ~~Duss Josef~~ ~~Portman Frau geb. Richenberger~~ ~~Vetter Franz~~ Bucher Niklaus ~~Wüst Jordan~~	Reckholdermeidli	Haus u. Scheune					1		~~600~~			~~1200~~	1700														
174		~~Hamermann Josef~~ ~~Riedweg Gebrüder~~ ~~Häfliger Kaspar~~ Schütz Josef	Burgstalden	Haus u. Scheune					1		3500																		
											5100	1000																	
											5100	1000																	

Staatsarchiv Luzern A 1143/397

Brandassekuranz-Register der Gemeinde Wohlhausen

Nro.	Lit.	Eigenthümer.	Benennung des Hofes oder Gutes.	Benennung der Gebäude.	Bauart. Stein.	Bauart. Ziegel.	Bauart. Holz.	Dachung. Ziegel.	Dachung. Schindeln.	Dachung. Stroh.	Versicherungssummen. I. Klasse. Franken.	Versicherungssummen. II. Klasse. Franken.	Versicherungssummen. III. Klasse. Franken.
175		~~Gemeindiger Ortspr.~~ Lombardi Joh.	b. Rötzgarten	Hans und			1	1					
	a.	Roos Josef.		Magazin			1	1					
176		~~Kaufmann Heinrich Baur Sebastian~~ Hürlimann Heinrich ~~Hürlimann Sebastian~~ ~~Lüdwig Anton~~ ~~Lang Joh. Baptist~~	Schützengarten	Haus	1/2	1/2		1					
177		Bern-Luzern-Bahn		Stationsgebäude	1			1					
	a			Nebengebäude	1		1	1					
	b.			Lokomotivschuppen	1		1	1					
178		id. id.		Wärterhaus	1	1		1					
	a			Nebengebäude	1		1	1					
	b.		b. d. Station	Abtrittshaus	1		1	1					
179		~~Pfarr~~ Geistliche Gebrüder ~~Gebrüder~~	Lehenhaus	Haus	1	1		1					
	a	~~Wagner Anton Hürlimann Sebastian~~ ~~Widmer Franz~~ Hürlimann Heinrich		Oekonomiegebäude			1	1					
	b.			Holzhaus			1	1					

Veränderung der Versicherungssummen für die

Erste Klasse.						I Klasse.						~~Dritte~~ 1 Klasse.			
1872	1873	1874	1875	1876	1877	1881	1884	1886	1888	1891	1890	1892	1893	1895	1896
1897	~~1900~~	18	18	18	18	18	18	18	18	18	18				
														16000	
													30,000		
24000															
												~~13000~~		15000	
														~~2000~~	

Brandassekuranz-Register der Gemeinde Wohlhausen

Nro.	Lit.	Eigenthümer.	Benennung des Hofes oder Gutes.	Benennung der Gebäude.	Bauart. Stein.	Bauart. Ziegel.	Bauart. Holz.	Dachung. Ziegel.	Dachung. Schindeln.	Dachung. Stroh.	Versicherungssummen. I. Klasse. Franken.	Versicherungssummen. II. Klasse. Franken.	Versicherungssummen. III. Klasse. Franken.
175		~~Ehemaliger Besitzer~~ Lombard Jak.											
	a.	Roos Josef.											
176		~~Hartfurt Heinrich~~ ~~Baar Sebastian~~ ~~Hürlimann Hans~~ ~~Wechsler Anton~~ ~~Lang Peter Basil~~											
177		Bern-Luzern-Bahn											
	a												
	b.												
178		id. id.											
	a												
	b.												
179		~~Zug Kapl~~ ~~Geistlicher Eduard~~ ~~Barre Gebrüder~~ ~~Lang Peter Basil~~ ~~Hürlimann Hans Adolf~~											
	a												
	b.												

Veränderung der Versicherungssummen für die

Erste Klasse. 1872	1873	1874	1875	1876	1877	1881	I Klasse. 1884	1886	1888	1891	1890	~~Dritte~~ 1 Klasse. 1892	1893	1895	1896
~~3500~~	~~10000~~								~~12000~~						
							~~600~~							16000	
		~~15000~~	26000		~~30000~~			~~26000~~					30,000		
				20000											
				1000											
				~~7000~~					5000						
				4000											
				300											
				~~200~~ 1900 Ueberweisung 1901.											
				~~1300~~	~~20000~~	~~16000~~			12000			~~13000~~			15000
										~~600~~	~~1800~~				~~2000~~
											200				

Staatsarchiv Luzern A 1143/397

Brandassekuranz-Register der Gemeinde Wohlhausen.

Nro.	Lit.	Eigenthümer.	Benennung des Hofes oder Gutes.	Benennung der Gebäude.	Bauart. Stein.	Bauart. Riegel.	Bauart. Holz.	Dachung. Ziegel.	Dachung. Schindeln.	Dachung. Stroh.	Versicherungssummen. I. Klasse. Franken.	II. Klasse. Franken.	III. Klasse. Franken.	Veränderung der Versicherungssummen für die Erste Klasse. 1876	1877	1878	1879	1883	1885	~~I. Zweite~~ Klasse. 1888	1889	1891	1894	1896	1897	I. ~~Dritte~~ Klasse. 1898	1899	1900	18
180		Endemann Heinr. ~~Vonesch Gottl.~~	Restaurant	Haus	1	1		1						~~8000~~	~~18000~~												24000		
	a.	" "		Scheune		1	1	1							5000														
	b.	Vonesch Gottlieb.	Station	Scheune			1	1														4000							
181		Marti ~~Co~~ Soles ~~Bürri Josefa Jos.~~	Mühlehof	Haus mit Schuppen	1	1		1							~~17000~~	~~32000~~	~~35600~~	~~30,000~~					32000						
	a.			Schweinscheune	1	1		1											2000										
	b.			Wagenschuppen			1	1												1893 abgetr. ~~100~~									
182		Schmidiger Karl	Rothhus	Haus mit Schmiedt.	1	1		1							~~8000~~	~~11000~~	~~12000~~							~~18000~~		19000			
	a.			Oeconomiegebäude		1		1																		1000			
183		~~Bürli Anton~~ ~~Wirth~~ Bäckerei ~~Haab Johann Jakob~~ ~~Gebrüder~~ Lingg-Duss Frau.		Haus	1	1		1							~~7000~~	~~11000~~				~~10,000~~				~~12000~~	~~17000~~			18000	
184		~~Renggli Jos. Schreiner~~ Bühlman Josef.	Ruggsöfli	Haus	1	1		1							~~12000~~	~~15000~~					~~13000~~		~~14500~~	~~16000~~		17500			

Staatsarchiv Luzern A 1143/397

Brandassekuranz-Register der Gemeinde Wohlhausen

Nro.	Lit.	Eigenthümer.	Benennung des Hofes oder Gutes.	Benennung der Gebäude.	Bauart. Stein.	Bauart. Mirgel.	Bauart. Holz.	Dachung. Ziegel.	Dachung. Schindeln.	Dachung. Stroh.	Versicherungssummen. I. Klasse. Franken.	Versicherungssummen. II. Klasse. Franken.	Versicherungssummen. III. Klasse. Franken.
185		~~Diesterweg Valentin.~~ ~~Fischer Johann Jakob~~ Engel Johann Jakob Frau geb. Fischer.	Stockhaus	Haus	1	1		1					
186.		Disler ~~Joseph~~ Frau gebr. Studer.	Bruggshaus	Haus	1	1		1					
187	a.	Schürmann Mois Hofstatt,	Zur Krone Zimmer u. Pferdestall	Haus Holzhaus	1	1	1	1	1				
188		~~Baumeler Peter, Rath~~ Oscar, Otto u. Julius.	Prinzhof	Fabrik Haus mit Anbau u. Scheune	1	1		1	1				
189		Forstamtsbesitzung		Forstwirthschaft		1		1	1				

Veränderung der Versicherungssummen für die

Erste Klasse. 18 77	18 78	18 79	18 87	18 84.	18 86	Zweite Klasse. 18 88	18 95.	18 96	18 97	1801	18	Dritte Klasse. 18	18	18	18
~~6000~~	~~11000~~					~~10,000~~			15000						
	~~15000~~				~~2000~~			10000							
		~~15000~~		~~600~~						20,000					
				600					1000						
						~~24000~~		28000							
							1500								

Staatsarchiv Luzern A 1143/397

Brandassekuranz-Register der Gemeinde _____

Nro.	Lit.	Eigenthümer.	Benennung des Hofes oder Gutes.	Benennung der Gebäude.	Bauart. Stein.	Bauart. Riegel.	Bauart. Holz.	Dachung. Ziegel.	Dachung. Schindeln.	Dachung. Stroh.	Versicherungssummen. I. Klasse. Franken.	Versicherungssummen. II. Klasse. Franken.	Versicherungssummen. III. Klasse. Franken.
190		Bühlmann Alois	~~Bauernhof~~ Lehngasse	Scheune u. Waschhaus		1	1	1					
191		Brückenpflichtige	Mühlbrücke	Brücke			1		1				
192		~~Erben Hauri~~ ~~Lyoster Josef~~ Müller Caspar	Steinegg	Wohnhaus		1	1	1					
193		Lehr ~~Anton sel.~~ Anton's sel. Kinder	Andreasenmättli	Haus		1	1						
194		Kneubühler ~~Jos. sel.~~ Renggli Frau Wobel Friedrich	Schiffmattbrücke (Schüpfheim)	Haus		1	1						

Veränderung der Versicherungssummen für die

Erste Klasse. 18 87	18 88	18 89	18 90	18 91	18 92	18 94	18 95	18 98	~~1900~~	18	18	Zweite Klasse. I. Kl.	Dritte Klasse. 18	18	18	18
4000																
3500																
	~~4000~~	~~7000~~					9000									

Brandassekuranz-Register der Gemeinde

Nro.	Lit.	Eigenthümer.	Benennung des Hofes oder Gutes.	Benennung der Gebäude.	Bauart. Stein.	Bauart. Riegel.	Bauart. Holz.	Dachung. Ziegel.	Dachung. Schindeln.	Dachung. Stroh.	Versicherungssummen. I. Klasse. Franken.	Versicherungssummen. II. Klasse. Franken.	Versicherungssummen. III. Klasse. Franken.	Veränderung der Versicherungssummen für die Erste Klasse. 1892	1893	1894	1895	1896	1897	I ~~Zweite~~ Klasse. 1899	1901	18	18	18	18	Dritte Klasse. 18	18	18	18
195.		~~Haas-Lustenberger Frau, Wilhelm Mennen~~ Heller Peter	Fabrik	Haus		1		1						~~12000~~		~~15000~~			~~17000~~		20,000								
196.		~~Haas-Lustenberger Frau Obige~~ Dürrmüller Ludw.	~~Fabrik~~ Schreinerei	Haus mit Werkstätte		1		1						~~4000~~	~~6500~~			~~7000~~		~~16000~~	20,000								
197.		~~Egli Peter, Gemd. Schreiber~~ Furrer Bernhard Arzt	Heimbengli	Haus	1		1	1							~~10,000~~	15000													
198		Zemp Fritz	Villa Maija	Haus	1	1		Schiefer									15,000												
199		~~Arnold Hermann~~ Braun Engelbert	Flora	Haus	1	1		1									11,000												
200		~~Dreß Erni Frau Lingg Anton~~ Buchor Friedrich	Zella	Haus	1	1		1									~~4000~~	6000											

Staatsarchiv Luzern A 1143/397

Brandassekuranz-Register der Gemeinde

Nro.	Lit.	Eigenthümer.	Benennung des Hofes oder Gutes.	Benennung der Gebäude.	Bauart. Stein.	Bauart. Riegel.	Bauart. Holz.	Dachung. Ziegel.	Dachung. Schindeln.	Dachung. Stroh.	Versicherungssummen. I. Klasse. Franken.	Versicherungssummen. II. Klasse. Franken.	Versicherungssummen. III. Klasse. Franken.	Veränderung der Versicherungssummen für die Erste Klasse. 1896	1897	1898	1899	1901	18	Zweite Klasse. 18	18	18	18	18	18	Dritte Klasse. 18	18	18	18
201		Felder-Hengartner J. ~~Huber Friedrich~~ ~~Haas Lustenberger Frau~~	Lindenhof	Haus mit Schreinerwerkstätte		1		1			4. Classe																		
	b	~~Felder Jos. v. Thomas Arch.~~		Scheune u. Schlachthaus		1		1									5000												
	c			Schreinerwerkstätte		1		1									1000												
202		Widmer Franz	Bettfabrik	Haus m. Werkstätte		1		1						~~26000~~	~~32000~~	33000													
	a.			Oekonomiegebäude			1	1						~~1000~~		~~2000~~		2500											
203		~~Haas Lustenberger Frau~~ ~~Felder Jos. v. Thomas Arch.~~ ~~Huber Friedrich~~ Felder-Hengartner J.	Dampfsäge	Säge u. Schreinerei		1		1			4. Classe																		
204		~~Zemp Johann~~ Ambühl Anton	Hinterweihermatt-Weid	Haus u. Stall		1		1							~~7000~~														
205.		Geistlich Eduard. ~~Meier Josef~~	Leinwarenfabrik	Knochenmehllagen mit Büreau	1		1	Holzzement							23000														
	a			Fabrikgebäude	1				do.						35000														
	b			Turbine s. Zubehörde											14000														
	c.			Wagenschopf	1			1							~~1000~~		4500												
	k			Aufschließungsanlage	1			1									19000												
	l.			Kohlenschopf			1	1									300												
206		Vonesch Gottlieb	Zollhaus	Haus	1			1							~~6000~~	12000													

Staatsarchiv Luzern A 1143/397

Brandassekuranz-Register der Gemeinde

Nro.	Lit.	Eigenthümer.	Benennung des Hofes oder Gutes.	Benennung der Gebäude.	Bauart. Stein.	Bauart. Riegel.	Bauart. Holz.	Dachung. Riegel.	Dachung. Schindeln.	Dachung. Stroh.	Versicherungssummen. I. Klasse. Franken.	II. Klasse. Franken.	III. Klasse. Franken.
207.		Dr Arnold Fidel	Heimberg.	Wohnhaus	1			1					
	a			Scheune		1	1	1					
208		Lamp Joh.	Felsenbrand	Wohnhaus m. Waschhaus, Wellblech u. Schopf		1		1					
209		Peter Frau	Schleifsteinhaus	Wohnhaus		1		1					
210		Bieri Friedr.	Weierhaus	Wohnhaus mit Waschhaus u. Schweinstall	1			1					
	a.			Holzschopf		1	1						
211		Bucher Peter	Schönau	Wohnhaus	1			1					
212		Huttwyl-Wolhusen Bahn		Salzmagazin				1	1				
213		Schützengesellschaft		Schützenhaus				1	1	1			
	a.			Scheibenstand				1	1	1			

Veränderung der Versicherungssummen für die

Erste Klasse. 18 98	18 99	19 00	18	18	18	Zweite Klasse. 18	18	18	18	18	18	Dritte Klasse. 18	18	18	18
35000															
		9000													
~~10.500~~	~~12.000~~	13500													
5000															
~~10000~~		16500													
		300													
12000															
~~6000~~		8500													
2000															
1000															

Staatsarchiv Luzern A 1143/397

Brandassekuranz-Register der Gemeinde

Nro.	Lit.	Eigenthümer.	Benennung des Hofes oder Gutes.	Benennung der Gebäude.	Bauart. Stein.	Bauart. Riegel.	Bauart. Holz.	Dachung. Ziegel.	Dachung. Schindeln.	Dachung. Stroh.	Versicherungssummen. I. Klasse. Franken.	Versicherungssummen. II. Klasse. Franken.	Versicherungssummen. III. Klasse. Franken.	Veränderung der Versicherungssummen für die Erste Klasse. 1899	Erste Klasse. 1900	Erste Klasse. 18	Erste Klasse. 18	Erste Klasse. 18	Erste Klasse. 18	Zweite Klasse. 18	Zweite Klasse. 18	Zweite Klasse. 18	Zweite Klasse. 18	Zweite Klasse. 18	Zweite Klasse. 18	Dritte Klasse. 18	Dritte Klasse. 18	Dritte Klasse. 18	Dritte Klasse. 18
214.		Schmidli Xaver. ~~Fischer-Wütschert Frau~~	Walferdingen	Haus mit Anbau	1	1	1	1						~~11000~~	10000														
215		Steffen ~~J. Söhne~~ Fr. Oscar, Otto & Julius.	Blumenau	Wohnhaus		1	1	1						27000															
216		Kaiser Josef	Stampfeli Egyhöfli	Wohnhaus		1		1						7000															
217		Peter ~~Xaver~~ Meier Fr.	St. Petersburg	Haus mit Schopf		1		1						11000															
218		Dr. Gerber	Schönegg	Wohnhaus		1		1						~~16000~~	22000														
219		Minder Adolf	Friedeck	Wohnhaus		1		1						~~18000~~	40000														

Staatsarchiv Luzern A 1143/397

Brandassekuranz-Register der Gemeinde

Nro.	Lit.	Eigenthümer.	Benennung des Hofes oder Gutes.	Benennung der Gebäude.	Bauart. Stein.	Bauart. Riegel.	Bauart. Holz.	Dachung. Ziegel.	Dachung. Schindeln.	Dachung. Stroh.	Versicherungssummen. I. Klasse. Franken.	II. Klasse. Franken.	III. Klasse. Franken.	Veränderung der Versicherungssummen für die Erste Klasse. 1899	1900	1901	18	18	18	Zweite Klasse. 18	18	18	18	18	18	Dritte Klasse. 18	18	18	18
220		Bühler Jos. ~~Hofstetter Josef~~	Waldegg	Wohnhaus		1	1	1						4000															
221		Zemp Friedrich	Hintermaya	Haus mit Schmiede		1		1						5500															
222		Polizeigemeinde Wolhusen		Spritzenhaus		1	1	1						1800															
223		Käsereigenossenschaft Hinter Steinhuserberg		Sennhütte			1		1						12000														
224		Dr. Koch, Prof.		Priesterhaus	1			1							100000														
225		Renggli Jos.	Frohheim	Haus		1		1							~~7000~~	Im J. 1900 in IV. Kl. versetzt.													
	a			Schuppen			1	1								500													

Staatsarchiv Luzern A 1143/397

Brandassekuranz-Register der Gemeinde

Nro.	Lit.	Eigenthümer.	Benennung des Hofes oder Gutes.	Benennung der Gebäude.	Bauart. Stein.	Bauart. Riegel.	Bauart. Holz.	Dachung. Ziegel.	Dachung. Schindeln.	Dachung. Stroh.	Versicherungssummen. I. Klasse. Franken.	Versicherungssummen. II. Klasse. Franken.	Versicherungssummen. III. Klasse. Franken.
226		Niederhäuser Jk.	Freudegg	Gerd		1		1					
227		Burri Jos.	Sonnenbühl	Gerd u. Scheune		1	1	1					

Veränderung der Versicherungssummen für die

Erste Klasse. 1901	18	18	18	18	18	Zweite Klasse. 18	18	18	18	18	18	Dritte Klasse. 18	18	18	18
4000															
11,000															

Staatsarchiv Luzern A 1143/397

Brandassekuranz-Register der Gemeinde Wolhusen

Nro.	Lit.	Eigenthümer.	Benennung des Hofes oder Gutes.	Benennung der Gebäude.	Bauart. Stein.	Bauart. Riegel.	Bauart. Holz.	Dachung. Ziegel.	Dachung. Schindeln.	Dachung. Stroh.	Versicherungssummen. I. Klasse. Franken.	Versicherungssummen. II. Klasse. Franken.	Versicherungssummen. III. Klasse. Franken.

Veränderung der Versicherungssummen für die

Erste Klasse. 1896	Erste Klasse. 1897	Erste Klasse. 18	Erste Klasse. 18	Erste Klasse. 18	Erste Klasse. 18	Zweite Klasse. 18	Zweite Klasse. 18	Zweite Klasse. 18	Zweite Klasse. 18	Zweite Klasse. 18	Zweite Klasse. 18	Dritte Klasse. 18	Dritte Klasse. 18	Dritte Klasse. 18	Dritte Klasse. 18
~~2000~~ 1000	~~5000~~														
	~~7000~~														
	~~23000~~														
	~~25000~~														
	~~14000~~														
	~~1000~~														
	~~6000~~														

Staatsarchiv Luzern A 1143/397

Brandassekuranz-Register der

Nro.	Lit.	Eigenthümer.	Benennung des Hofes oder Gutes.	Benennung der Gebäude.	Bauart. Stein.	Bauart. Riegel.	Bauart. Holz.	Dachung. Ziegel.	Dachung. Schindeln.	Dachung. Stroh.	Versicherungssummen. I. Klasse. Franken.	Versicherungssummen. II. Klasse. Franken.	Versicherungssummen. III. Klasse. Franken.
		— Recapitulation. —											
Latus.		I. Klasse. Franken.	II. Klasse. Franken.	III. Klasse. Franken.									
											Transport	93100	430100	12000
Latus	1	.....	22400					Latus	20		3800	14000	
"	2	.....	6800						21		4700	17200	
"	3	.....	45200						22		1200	2500	
"	4	19000	12000						23		15300	.....	
"	5	16600	21500	12000					24		5800	10900	
"	6	15000	37400						25		8100	11200	
"	7	3000	40100						26		8900	4000	
"	8	5000	28400						27		17400	4700	
"	9	10900	27400						28		4000	17000	
"	10	.....	20100						29		10000	5400	
"	11	.....	22700						30		600	15000	
"	12	300	28600						31		2000	6800	
"	13	.....	17000						32		1900	1700	
"	14	.....	22200						33		3000	13900	
"	15	3000	11300						34		.....	14500	
"	16	3100	19000						35		2500	3000	
"	17	.....	23800						36		4000	30200	
"	18	.....	20700						37		35400	9600	
"	19	17200	4600						38		3000	39300	
									39		5100	1000	
Latus	fos.	93100	fos. 430100	fos. 12000				Total fos.			229800	658600	12000

Zusammenzug des Versicherungskapitals und Berechnung des Steuerbetreffnisses.

		Versicherungs-Summe. I. Klasse. Fr. 1.	II. Klasse. Fr. 1. 20.	III. Klasse. Fr. 1. 50.	Total. Fr.	Steuer-Betreffniß. Fr.	Rp.
Auf 1. Januar 1871		229800	658600	12000	900400	1038	12
	Zunahme	17000	2000				
Do 1872		246800	660600	12000	919400	1057	52
	Zunahme	25400	12100				
Do 1873		272200	672700	12000	956900	1097	44
	do	59900	144000				
Do 1874		312100	816700	12000	1140800	1300	12
	do	24900	6000				
Do 1875		337000	822700	12000	1171700	1342	24
	Do	57000	6300				
Do 1876		394000	829000	12000	1235000	1406	80
	Do	83500	22700				
Do 1877		477500	851700	12000	1341200	1518	56
	Zunahme	41000	20500				
	Abgang			12000			
Auf 1 Juni 1878		518500	872200		1390700	1565	14
	Zunahme	63000	1000				
Do 1879.		581500	873200		1454700	1629	34
	Abgang	7600	3600				
Do 1880		573900	869600		1443500	1617	42
	Zunahme	67500	9200				
Do 1881		641400	878800		1520200	1695	96
	Zunahme	54000					
	Abgang		15300				
Do 1882		695400	863500		1558900	1731	60
	Zunahme	17000.					
	Abgang		12100.				
Do 1883		712400.	851400		1563800.	1784	08.
	Abgang	6300	6500				
Do. 1884.		706100	844900		1551000	1779	90
	Zunahme	21700	7200				
Do. 1885.		727800	852100		1579900	1750	32
	Zunahme	500					
	Abgang		5200				
Do 1886		728300	846900		1575200	1744	54
	Zunahme	16000					
	Abgang		16500				
Do 1887		744300	836400		1580700	1747	90

Staatsarchiv Luzern A 1143/397

Zusammenzug des Versicherungskapitals und Berechnung des Steuerbetreffnisses.

	Versicherungs-Summe. I. Klasse. Fr. 1.	II. Klasse. Fr. 1. 20.	III. Klasse. Fr. 1. 50.	Total. Fr.	Steuer-Betreffniß. Fr.	Rp.
Auf 1 Jänner 1887	744300	836400		1,580700	1747	48
Zuwachs	10200					
Abgang		16500				
Auf 1 Jänner 1888	754500	819900		1,574400	1738	38
Abgang	4400	11400				
Dto 1889	750100	808500		1,558600	1720	30
Abgang	7700					
Dito 1890	742400	808500		1,550900	1712	60
Zuwachs	15100	Abg. 3000				
Dito 1891	757500	805500		1,563000	1724	10
Zuwachs	35700					
Abgang		8300				
Dito 1892.	793200	797200		1.590.400	1749	84
Zuwachs	23200	3200				
Dto 1893.	816400	800400		1,616,200	1776.88	
Zuwachs	34100					
Abgang		11000				
Dto 1894	850500	789400		1,639900	1797 78	
Zuwachs	42400	2000				
Dto 1895	892900	791400		1684.300	1842.58	
Zuwachs	66000					
Abgang		3000				
Dto 1896	958900	788400		1747.300	1904 98	
Zuwachs	108300	18200				
Dto 1897	1067200	806600		1873800	2035 12	
Zuwachs	141.200	13.500				
Dto 1898.	1208400	820.100		2.028.500	2192 52	
Zuwachs	198000					
Abgang		15900				
Dto 1899.	1406400	804200		2210600	2371 44	
Zuwachs	205200	8800				
Dito 1900	1.611.600	813000		2.424.600	2587 20	
Zuwachs	44.300	500				
Dito 1901	1.655.900	813.500		2.469.400	2632.10	
		18000		18000	21.60.	
Ab No 169, alte Firma	1655900	795500.		2451,400	261050	
Bestand auf 1. Jänner 1901						

Gemeinde Wolhusen.

Versicherer: Bmei ~~Gebr.~~ Müller. Kiesgrubenmüller.

	Versicherungsobjecte IV. Classe	Versicherungs-Summe Fr.	Prämiensatz Fr.	Betrag der jährlichen Prämie Fr.	Veränderungen der Versicherungssummen 1894 Fr.	1899 Fr.	1901 Fr.	18 Fr.
24	Mühlegebäude nebst Anbauten	~~12000~~	3.50 ‰	66 ~~68~~ ~~75~~ 50	19000			
	Versicherer: Felder-Hengartner J. und Widmer Franz Hôtel Bahnhof.							
	~~Frau Lustenberger Frau, Ludwighof~~ Felder Jos. & Thomas Architect. ~~Felder Friedrich~~							
201	Haus mit 2 Gewerbestätten	~~11000~~	~~4.50~~	~~110.50~~			31000	
a.	Werkstätte		2.50	100			9000	
203	Wagen u. Schmiedewerk, mit Hausmaschinen	~~11000~~	~~12~~.	~~132~~.				
	Dreschmaschinen, Rechen und anderes		12	~~132~~ 264			~~36000~~	22,000

Staatsarchiv Luzern A 1143/397

Gemeinde

Versicherer: ~~Meier Josef~~ Geistlich Eduard, Leinwarenfabrik. Wolhusen.

Versicherungsobjecte IV. Classe	Versicherungs-Summe Fr.	Prämiensatz Fr.	Betrag der jährlichen Prämie Fr.	Veränderungen der Versicherungssummen 18 Fr.	18 Fr.	18 Fr.	18 Fr.
205 d Knochenlagerhaus	17000						
e Knochensiederei, Dampfkesselhaus u. Trocknehaus	12000						
f Hochkamin	2000						
g. Entfettungsgebäude	6000						
h. Benzingebäude	1200						
i Dampfkessel mit Einmauerung	9000						
	47200	10	472				
Versicherer: Ronggli Jos.,	1900	Frohheim	Schreinerei				
225 Handmitmech. Schreinerei	16,000	5 50	88				

Gemeinde

Versicherer:

Versicherungsobjecte IV. Classe	Versicherungs-Summe Fr.	Prämiensatz Fr.	Betrag der jährlichen Prämie Fr.	Veränderungen der Versicherungssummen 18 Fr.	18 Fr.	18 Fr.	18 Fr.

Staatsarchiv Luzern A 1143/397

Zusammenzug des Versicherungskapitals und Berechnung des Steuerbetreffnisses.

	Versicherungs-Summe.				Steuer-Betreffniß.	
	I. Klasse. Fr. 1.	II. Klasse. Fr. 1. 20.	III. Klasse. Fr. 1. 50.	Total. Fr.	Fr.	Rp.

Staatsarchiv Luzern A 1143/397

Revision der Gemeinde Wohlhausen

No.	Litt.	Schatzung Alte.	Schatzung Neue.	No.	Litt.	Schatzung Alte.	Schatzung Neue.
		I Cls				II Cls	
24			8000	24		3000	
25		5000	6000	49			4000
172			3500	101	a	4000	5000
24	d		4500				
		5000	22000			7000	9000
			5000				7000
			17000				2000
						Auf 1 Jänner 1872	
					I Cls	246800	246.80
					II	660600	792.72
					II	12000	18 "
						919400	1057.52
		I Cls	1873			II Cls	
21	a		7000	17		4000	7000
71			1500	27-28		9500	10500
120		400	1800	31	a	3500	
171		1000		32	a		300
10			5000	45		4000	6500
175		3500	10000		a	700	1200
12	a		5000	49		4000	5500
				69	a	3500	6000
		4900	30300	71		1500	
			4900	167		2400	3500
			25400	44		7000	10000
		Auf 1 Jan. 1873			a		500
	I Cl	272200	272.20	52		3300	4500
	II "	672700	807.24				
	III "	12000	18			43400	55500
		956900	1097.44				43400
							12100
		I Cl	1874			II Cl	
12	a	5000	9000	1		8600	14000
38		8000	12000		a.	0600	1000
48	c	300	1500	2		1700	4000
67		600	2000		a	700	2500
85		1400	3600	3		6000	10000
99		1000		12		1200	1000
108		600	4000	15	a	7000	9000
110		3500	5000	34		5700	8000
112		600	1500		a	6400	10000
114		8000	4000		b.	1400	2000
117		5500	7000		c	300	1500
120		1800	4000	35	a		4500
128		2000		36	d		2000
142		500	1500	41		3500	7000
	a	200	1000	45		6500	8000
147	a		1000	46		4000	6000
162		1000	1800		a	2000	5000
	a		7000	47		3000	5500
		35000	65800			58600	101,000

Staatsarchiv Luzern A 1143/397

Revision der Gemeinde

No.	Litt.	Schatzung Alte.	Schatzung Neue.
		35 800	65 800
175		10 000	
176			16 000
35		2 900	
		47,900	81,800
			47,900
			33,900
10	o	von 5000 auf 11,000	6,000
			39,900
		Auf 1. Jänner 1874.	
C	I	312,100	fs. 312,100
	II	816,700	980 04
	III	12 000	18.
	Sa.	1,140,800	1310.04

8167 12 / 16334 / 8167 / 98004

8142 12 / 16284 / 8142 / 97704

No.	Litt.	Schatzung Alte.	Schatzung Neue.
		58 600	101 000
47	a	2 000	5 500
48		8 000	13 000
	a	6 000	11 000
	b	1 000	2 000
56		4 000	5 500
	a	1 800	8 000
	b	800	1 000
57		6 500	7 000
58		3 500	6 000
59		700	1 000
977.04 60		5 400	6 500
62		1 800	4 000
63		2 000	2 500
65		4 500	9 000
66		4 000	8 000
	a	9 000	14 000
	b	900	2 000
	c	600	1 500
	d	1 000	2 500
70	c	300	
70		7 000	8 000
	a	6 500	12 000
72	a	2 000	6 500
74		4 500	10 000
99			2 000
107	a	2000	
105		3 500	8 000
	a	300	1 000
	b	200	500
128			5 000
130		4 000	6 000
132	a	3 500	4 000
136		1 000	3 500
137/138		1 000	3 500
139		1 800	2 500
	a	1 000	2 000
143	a	700	1 500
160		8 000	10 500
	a	7 000	10 000
	b	1 000	1 500
162	a	3 600	
175			13 000
88		10 000	15,000
		190 500	332 000
			~~190,500~~
			Zuw. ~~141,500~~
35	a.		2 500.
		190 500	337,500
			190 500
		Zuw.	140 000

Revision der Gemeinde Wohlhausen

No.	Litt.	Schatzung Alte.	Schatzung Neue.
		1875.	
		I Cl.	
131		600	1 800
121		2500	4 000
95			3 500
113		1 800	3 000
176		16 000	26 000
10		11 000	12 000
126		5 500	7 000
128			5 000
		37,400	62,300
			37 400
			24 900
		I. Cl.	
125		2500	3000
179			13000
180			8000
177			20,000
	a		1,000
	b		7,000
178			4,000
	a		300
	b		200
		2500	56,500
			2500
		I Cl. Zuw.	54,000
26		10000	15,000
	a	~~4500~~	~~5,500~~
21		16 000	20,000
25		6 000	
		32,000	89,000
			32,000
		I Cl. Zuw.	57,000

No.	Litt.	Schatzung Alte.	Schatzung Neue.
		II Cl.	
128		5 000	
170		3 500	5 000
119		4 500	5 800
95		2 000	
89		1 500	2 200
	a	3 500	5 000
57		7 000	10 000
34		10 000	12 000
	b	2 000	2 500
35		2 500	3 500
39		5 000	6 500
		46,500	52,500
			46 500
			6,000
	I	337,000	337 " "
	II	822 700	987,24
	III	12 000	18 "
		1,171,700	1342,24
		II. Cl.	
70	a	12000	13500
	c		3000
34		8000	10000
	d	200	
65		9000	
		29,200	26,500
		26,500	
	II Cl. Abg.	2,700	
26	a	4,500	5,500
25			8,000
		7,200	13,500
			7,200
		II Cl. Zuw.	6,300

8227 12 / 16454 / 8227 / 98724

Staatsarchiv Luzern A 1143/397

Revision der Gemeinde

No	Lit.s	Schatzung I Alte.	Neue.	No	Lit.s	Schatzung II Alte.	Neue.
			18 77.				
128		5000	6000	84	b		1000
176		26000	30,000	70	c	3000	6000
179		13000	20,000	32		5000	8000
180		8000	18000	-	a	5000	6000
181	a	-	5000	20		9000	12000
24	c.d	12,500	14,000	14		6000	7500
181			14000	4		1500	2500
182		0000	8000	-		2800	6000
183			2000	66.72		1000	2500
184			42000	32		5500	8000
185			8000	-	a	5000	6000
		64,500	148000	430		6000	7000
			64500			49,800	72,500
			83,500				49800
							22700
	I	477.500	477.50				
	II	851.700	1622.04				
	III	12.000	18.				
		1341.200	1517.54				
		I	18 78			II	
109	b	2000		50	.	9000	13000
120	.	4000	5000	.	a	500	2000
125		3000	4000	.	b.		300
126		7000	8000	53	.	5000	7000
112		1500	2500	54		1000	2000
165		1000	2000	59		1000	2000
181		17000	32,000	109		8000	10000
182		8000	11,000		b		2000
184		12000	15000	109	c	800	2500
186			10,000	159	.	8000	10000
183	.	1000	11000	.	a	3500	4500
135		8000	11000	19	.		12000
		70,500	111,500	47		5500	
		III	70.500		a	5500	
	19	12000	41,000			47,300	68300
							47800
							20,500
	I	518.500	518.50				
	II	872.200	1046.64				
		1,390,700	1,565.14				

Revision der Gemeinde Wohlhusen.

No	Lit.s	Schatzung I Alte.	Neue.	No	Lit.s	Schatzung II Alte.	Neue.
			18 79.				
188		-	24,000	39		6500	7000
47	a	-	7500		a	800	1000
78		3900	5500	43		2000	3000
91x.92		1200	3000	47	a	-	6000
106		2000	2500	160		10500	14000
112		2500	3000				
155		1000	2000			19,800	31,000
181		32000	35600	24.	ab.	10200.	30000
182		11000	12000			30,000	
187		-	15000				1000
47		-	5500			Auf 1. Jan. 1879.	
21	b.	-	1000				
						581,500	581.50
		53,600	116600			873,200	1047.84
			53600				
						1,454,700	1629.34.
			63,000				
		I.	1880			II.	
47	I	5500	6500	124		4000	7000
103		2000	3500	6		300	1000
164		600	1500	133		3500	4000
21	a	7000	8000	134		3000	4000
	b	1000	3000		a	700	1500
10		12000	8500	157	a	1000	1800
114		4000			b	500	700
116		9500	3000	169		28600	12000
114							
		41600	34000			41600	38000
		34000				38000	
		Abg. 7600				Abg. 3600	
		I. 578.90	578.90				864600
		864600	1443.52				12
							1032.200
							864600
		1443,500	1617.42				1043.200
			1881				
		I.				II.	
189		~~1500~~	1500	61		3000	4000
116			7000	72	b	4000	6000
169			60,000	24	a	9000	5000
~~27~~			~~4000~~	23			4000
29	b	3000	4000	29		10000	15000
124	c		2000		a	10000	12000
179		20000	16000		a	800	1000
		23000	90300	24	b	1000	
			23000			37800	47000
			67500				37800
							9200
	I.	641400	641.40				
	II.	878800	1054.56				
		1520200	1695.96				

Staatsarchiv Luzern A 1143/397

Revision der Gemeinde Wohlhusen-Niggern

No	Lit.	Schatzung. Alte.		Neue.	No	Lit.	Schatzung. Alte.		Neue.
		I		1832			II		
169	.	60000		110000	50		13,000		—
87		3000		4500		a	2000		—
118	a			2500		b	300		—
		63,000		117000			15300		
				63,000			Auf Januar 1882		
				54000					
						I	695,400		695.40
						II	863,500		1036.20
				1883			1,558,900		1731.60
		I					II		
18		10000		12000	13		8000		6000
47	I	6500		7000	75		1100		
69	a			12000	93		3000		4000
75				4500	143		1000		1500
41 & 92		3000		4000	"	a	1500		2000
143				2000	148		1000		
173		600		1200					
181.		35,600.		30,000.			15,600.		13.500
							13500.		
		55,700.		72,700.					
				55.700.			12,100.		
				17,000.					
						I	712,400.		712.40.
						II	861.400.		1033.68
							1573,800.		1746.08
				1884.					
77		6000			69	b	3500		
150				8000					
175	a			600	143		1500		2500
187	a			600					
41		2500		4000	26	a	2000		3000
26		15000		10000		a	3500		4000
		29500		23,200			16,000		9500
		23,200					9500		
		6300					6,500		
					I.		706,100		706.10
					II.		844900		4013.88
							1551,000		1719.98

Revision der Gemeinde Wohlhausen.

No	Lit.	Schatzung. Alte. I.		Neue.	No	Lit.	Schatzung. Alte. II.		Neue.
				1885.					
165		2000		3000	69	b.			9000
104		3000		4000	151.		2500		3500
117	a.			2000	54		2000		3000
46.		2000		3500	62.		2500		
159.				7000	139.		5000		6000
	a.			2000	9.		2000		
45.		3000		3500	9.		800		
175		1200		1700	43.		3000		3500
47.				4500					
69.				4000			17,800		25000
									17,000
148.		2000							7,200
		14,000		32,700					
				11000		I.	727.200		727.80
				21,700		II.	852,100		4042.52
							1579,900		1,750.32
				1886.					
50		8000		10 000	2	b			500
86		1700		3 000	4		2500		
91/92		4000		4500	13		6000		5000
96		1300		2000	20		12000		8000
116	a	2500		3000	27.28		10500		10000
140		700		1000	28	a	200		
158	a			1200	36	a	6000		7000
76		20000		26000	63		2500		3500
186		10,000		8000	101		2500		4000
		58200		58700	150		700		
				58200	172	a	300		
				500			43200		38000
							5200		
						I.	728.200		728.30
						II	846.900		1016.28
							1575.200		1744.58
				1887.					
27.28				10000	23		4000		3000
77		4500		5000	24	a	5000		3500
100		4000		3000	28	a	10000		
140				4000	115	a	2000		3000
91				3500	160	a	10000		11000
142		1500		1000			31000		20500
	a	1000		500			20500		
		11000		27000			10500		
			L.	11000					
				16000		I	744.200		744.30
						II	836.400		1003.68
							1580.700		1747.98

Staatsarchiv Luzern A 1143/397

Revision der Gemeinde Wohlhausen Wiggern

No	Lit.	Schatzung. Alte.	Neue.
		1888	
22	b		1200
112		3000	4000
175		~~12000~~	12000
177	b	7000	3000
179		16000	12000
183		11000	10000
185		11,000	10000
192			4000
		48,000	58200
			48000
			10,200
			1

819,9 / 12 / 16398 / 8199 / 983.88

No	Lit.	Schatzung. Alte.	Neue.
15	a	9000	7000
22	c	1000	
163		3500	3000
175		13000	
		26500	10,000
		10'000	
	abg	16,500	
	I	754500	757.50
	II	819900	983.38
		1,574,400	1738.38

No	Lit.	Schatzung. Alte.	Neue.
181	b	800	
192		4000	7000
67		2000	2500
120		5000	~~5000~~
12	a	9000	1000
163		32000	25000
184		15000	13000
95		3500	3000
		70500	62300
		62300	
	Abg.	8200	
158	a	1200	3500
179	a		1500
			5000
			1200
		8200	3800
		3800	
	Abg.	4400	
24	c,d	17 000	
10		4 000	4500
27.28	a		800
92		4 000	4500
114		3 000	4000
120			5000
158	a	3 500	4 000
179	a	1 500	1 800
	b		200
193			500
		33 000	25 300
		25 300	
	A.	8 200	

1 Bogen

No	Lit.	Schatzung. Alte.	Neue.
3	a	500	
12		1000	
114		7500	6500
18	a	1500	1000
34		3000	2500
70	a	13500	9000
88		15000	12000
105	a	1000	600
		43000	31600
		31600	
	Abg.	11400	
	I.	750100	750.10
	II.	807500	970.20
		1558600	1720.30

80,5 / 1,2 / 16170 / 8085 / 97020

No	Lit.	Schatzung. Alte.	Neue.
	I.	742,400	742.40
	II.	808,500	970.20
		1,550,900	1712.60

7424.

II. Bogen

1890.

Revision der Gemeinde Wolhusen.

No	Lit.	Schatzung. Alte. I. Cl.	Neue.
			1891.
159	b	—	2500
180	b	—	4000
98	a	—	1200
120		5000	5200
135	a	2000	3000
154 1/4	a	10000	12000
194		—	2500
193		500	2200
		17500	32600
			17500
		Übertrag	15100
			1892
145.		2000	4500
179.		12000	13000
86		2000	3500
102.		800	2000
194		2500	11.000
195		—	12.000
196		—	4000
10	a	—	5000
4		—	3000
83		800	1800
		22.100	57.800
			22.100
		Übertrag	35.700
			1893.
148		—	2,000.
195		—	16,000.
131		1,800.	2,500.
81		—	9,000.
176		26,000	30,000.
196		4,000	6.500.
32		5,000	—
		36,800	60,000
			36,800
		Übertrag	~~2,412~~ 23,200
	I.	816,400	816.40.
	II.	800,400	960.48
		1,616,800	1776.88

No	Lit.	Schatzung. Alte. II. Cl.	Neue.
			1891.
143	a	3 000	—
		Abg. 3 000	
		Auf 1. Januar 1891.	
	I.	757 500	757. 50
	II.	805 500	966. 60
	Total	1,563,000	1,724. 10
149.		1 800	3 000
81 a		9.500	—
		11. 300	3.000
		3.000	
	Abg.	8.300	
	I.	793.200	793.20
	II.	797.200	956.64
		1.590.400	1749.84
22.		11,000	12,000.
115		1,800	4,000.
		12800	16000
			12200
	Übertrag		3,200

805500 / 120 / 16110000 / 805500 / 966600

7975 / 1.2 / 15944 / 7972 / 956.64

8004 / 12 / 16008 / 8004 / 960.48

Staatsarchiv Luzern A 1143/397

Revision der Gemeinde Wolhusen.

No.	Litt.	Schatzung. Alte.	I. Cl.	Neue.	No.	Litt.	Schatzung. Alte.	II. Cl.	Neue.
				1894.					
184		13 000		14 500	159	a	4 500		~~8 500~~
195		12 000		15 000	152		4 000		4 500
28	a	800		1 500	39		7 000		—
193		2 200		3 000					
67		2 500		3 000			15 500		
148		2 000		2 500				Abg.	11 000
81		9 000		11 000					
197		10 000		15 000					
39		—		9 000		I.	850 500		850 50
181	b	800				II	789 400		947.28
181		30 000		32 000					
18	b	600		2000			1 639,900		1 797.78
159	a	—		8 500					
		82,900		117,000					
				82 900			7894 12		
			z.	34,100			15788 7894 94.28		
				1895					
175	a	12,600		16,000	23		3000		—
67		3,000		4,000	24	a	3500		—
10		4,500		6,000	39				8,500
10	a	3,000		4,500					
10	b	—		500					
24	a	~~7,000~~		7 000					
131		2,500		3,000		I	892,900		892.90
192		7,000		9,000		II	791,400		949.68
39		9 000		—			1,684,300		1842.58
198				15,000					
199		—		11,000					
200		—		4 000					
188		24,000		28,000					
		65,600		108,000			6500		8500
				65,600					6500
				42,400					2,000

7914 12 15828 7914 949,68

Revision der Gemeinde Wolhusen.

No.	Litt.	Schatzung. Alte.	I. Cl.	Neue.	No.	Litt.	Schatzung. Alte.	II. Cl.	Neue.
				1896.					
77		5000		6 000	15		5000		...
103		3500		5000	151		3500		4 500
184		14500		16000	57		10000		13,000
159	a	8500		10000	32		6 000		8000
200		4000		6000	16	a	2000		...
202		...		26000	26	a	4000		...
15		...		8000	172		700		...
81		11000		12000	66		8000		9000
26	a	...		5000	132		300		2000
183		10000		12000			39500		36500
122		1500		3000			36500		
132		~~300~~		~~2000~~			3000		
10	b.	500		2000					
196		6500		7000					
186		8000		10000					
159	b.	2500		3000		I.	958900		958.90
22	b.	1200		2500		II.	788 400		946.08
182		12000		18000			1747,300		1904.98
179		13000		15000					
	a	1800		2000					
202	a	...		1000					
		103500		169,500					
				103500					
				66000					
				1897.					
71		1500		.	150	b	300		.
113		3000		4500	132		2000		3500
195		15000		17000	15		.		14000
202		26000		32000		a	7000		10000
66	c	.		400			9300		27500
185		10000		13000					9300
204		.		7000					18200
205		.		23000					
	a	.		35000	Cl	I.	1067200		1067.20
	b	.		14000		II.	806 600		967.92
	c	.		1000			1,873,800		2035.12
206		.		6000					
177		20000		24000					
76		3500		5000					
12	a	8000		12000					
15		8000		.					
68		2500		6500					
183		12000		17000					
187	a	600		1000					
		110100		218400					
				110100					
				108,300					

7884 12 15768 7884 94608

806.60 16132 96792

Staatsarchiv Luzern A 1143/397

Revision der Gemeinde

No	Litt.	Schatzung I.Cl. Alte.	Neue.	No	Litt.	Schatzung II.Cl. Alte.	Neue.
			1898				
184		16 000	17 500	61		4000	6000
193		3 000	4 500	25		8000	10000
85		3 500	5000		a		1.500
201			35000		b		2000
64.7		4 000	5000	130		7000	13000
211			12000				
209			5000			19 000	32 500
268			10 500				19 000
120	a		1000				
17	d.		38000				13.500
210			10000				
163	b	800	4000	I		1.208 400	1208.40
212			6000	II		820.100	984.12
64		3 000	4000				
202		32000	33000			2.028 500	2192.52
182		18000	19000				
	a		1000				
213			2000				
	a		1000				
76		5000	6000				
202	a	1.000	2000				
206		6000	12000				
		92.300	233 500				
			92.300				
			141.200				

8201/2
16402
8201/2
9841/2

Revision der Gemeinde Wolhusen.

№	Litt.	Schatzung Alte	I. Kl.	Neue	№	Litt.	Schatzung Alte	II. Kl.	Neue
					1899.				
218				11000	63		3500		5500
97		4500		6000	101		4000		5700
15	b.			2500		a.	5000		7000
196		7000		16000		b.	400		300
218				16000	66	d.	2500		4500
219				18000	17		7000		
180		18000		24000	14		6500		
67	a			700	25		10000		
220				4000					
148		2500		4500			38900		23000
208		10500		12000			23000		
28	b.			400					
221				5500			1590		
222				1800					
17	d.	38000		48000					
10		4000		5000					
14				19000	I.		1406400		1406.40
215				27000	II.		804200		965 04
216				7000					
217				11000			2210600		2371.44
26				5000					
205		1000		4500					
	k.			19000					
	l			300					
210		10000		16500					
	a			200					
212		6000		8500					
201	b.			5000					
	c			1000					
		101500		299500					
				101500					
				198000					

804.20;1-
160 84

Staatsarchiv Luzern A 1143/397

Revision der Gemeinde Wolhusen.

(1900.)

№	Litt.	Schatzung Alte	I. Kl.	Neue	№	Litt.	Schatzung Alte	II. Kl.	Neue
194		11 000		15000	69	a	6 000		7 500
219		18 000		40000		b	9 000		12 000
183		17000		18000	48	a	11000		12000
223				12000	66	d	4500		5500
224				100 000	143		2500		
25				15 000	44		10 000		12 000
	c			8 500	72	a	7 000		8 500
	d			1 000	49	a	2000		3 000
143				5 500	147	b			300
207	a			9 000					
214		11 000		10000			52000		60 800
14		19 000		24 000					52 000
193		4 500		8 000					8.800
225				7 000					
27/28		10 000		16 000	I		1.611.600		1611.60
164		1 500		2 200					
179	a	2000		500	II		813 000		975.60
208		12000		13 500					
218		16 000		22 000			2.424.600		2587.20.
		122000		327200					
				122000					
				205.200					

813
12
1626
813
975.6

Revision der Gemeinde Wolhusen.

(1901.)

№	Litt.	Schatzung Alte	I. Kl.	Neue	№	Litt.	Schatzung Alte	II. Kl.	Neue
158	a.	4 000		6000	135		2000		4000
195		17 000		20.000	36	c.	1 500		5000
187		15000		20000	47	I.			8000
196		16 000		20 000	44	a	500		1000
26		10 000		16 000	20		8000		
	a.	5 000		6 500	109	b	3 000		
78		5 500		8 000	54	b	2 500		
47	I	7 000							
4		3 000		6 000			17 500		18000
227				11 000					17.500
226				4 000					
225		7000							500
	a			500	No. 169. alte Kirche ab				18000
20				10 000					
109	b			6 000					
179	a	500			I	Kl.	1.655.900		1.655.90
202	a	2 000		2 500	II	"	813.500		976.20
178.	b.	200.							
		92200		136 500			2.469.400		2.632.10.
				92200					
				44.300					

Staatsarchiv Luzern A 1143/397

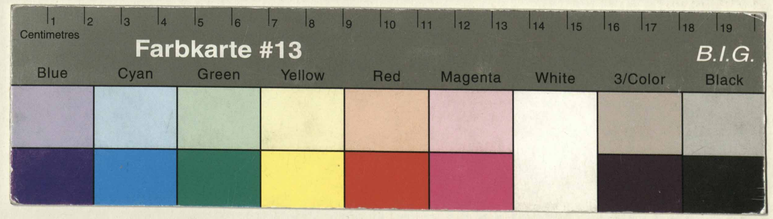

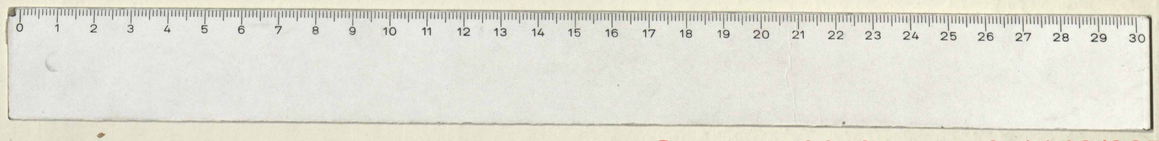

Staatsarchiv Luzern A 1143/397

Staat
A

Staatsarchiv Luzern A 1143/397