Brand-Assecuranz-Register

der

Gemeinde Sursee.

415

Staatsarchiv Luzern A 1143/380

STAATSARCHIV LUZERN
A 1143/380

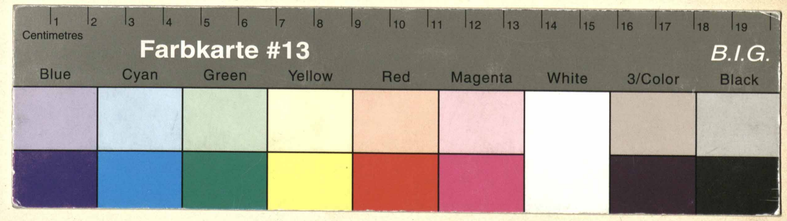

Staatsarchiv Luzern A 1143/380

Brandassekuranz-Register der Gemeinde Sursee.

Nro.	Lit.	Eigenthümer.	Benennung des Hofes oder Gutes.	Benennung der Gebäude.	Bauart. Stein.	Bauart. Riegel.	Bauart. Holz.	Dachung. Ziegel.	Dachung. Schindeln.	Dachung. Stroh.	Versicherungssummen. I. Klasse. Franken.	Versicherungssummen. II. Klasse. Franken.	Versicherungssummen. III. Klasse. Franken.	Veränderung der Versicherungssummen für die Erste Klasse. 1877	1880	1881	1892	1894	1895	Zweite Klasse. 1896	1898	1900	18	18	18	Dritte Klasse. 18	18	18	18
1.		Schnyder Josef Oberstlieut. Erben		Haus	1			1			~~10700~~											15000							
	a.			~~Holzhaus~~		1		1			~~1300~~																		
	b.			Brennerei	1			1			2000																		
	c.			Scheune	½		½	1			~~16000~~									22000									
	d.			Holzhaus u. Schweinst.			1	1			~~600~~											2500							
	e.		Haus u. Käserei	~~Rothhäuslein~~		1		1			~~2000~~					4500													
	f.			Brennereigebäude mit 4 Wohnungen	1	1		1									25000												
2.		~~P. Augustin Grüniger u. Carl Prevost~~ ~~Drexler Med. Doktor~~ ~~Weibel J., Luzern~~	Murihof	Haus	1			1			~~14000~~			~~[illegible]~~				~~32000~~			43000								
	a.	Renggli Bernard, Arzt		~~Waschhaus u.~~ Haus ~~Dorfen~~	1			1			~~300~~			~~800~~				~~3000~~	7000										
	b.			Holzhaus	½		½	1			~~400~~							500											
	c.	Fischer, ~~Ant. Schmid~~ Johann Wiener		Haus	1			1			~~8000~~			~~10,000~~	11000														
	d.	Fischer Anton Bäcker		Haus	1			1			~~8000~~			~~10,000~~	11000														
	e.	Musik u. Theater Gesellschaft		Theater	1			1			8600																		
											71900																		

Staatsarchiv Luzern A 1143/380

Brandassekuranz-Register der Gemeinde Sursee

Nro.	Lit.	Eigenthümer.	Benennung des Hofes oder Gutes.	Benennung der Gebäude.	Bauart. Stein.	Bauart. Riegel.	Bauart. Holz.	Dachung. Ziegel.	Dachung. Schindeln.	Dachung. Stroh.	Versicherungssummen. I. Klasse. Franken.	Versicherungssummen. II. Klasse. Franken.	Versicherungssummen. III. Klasse. Franken.	Veränderung der Versicherungssummen für die Erste Klasse. 1874	1875	1877	1891	1896	18	Zweite Klasse. 18	18	18	18	18	18	Dritte Klasse. 18	18	18	18
3. und	a	~~Staffelbach & Fos~~ Amrein Georg	Einsiedlerhof	Haus & Oekonomiegebäude	1		1	1			~~17000~~						21000												
				~~Werkstatt Holzhaus~~			+	+			~~700~~																		
4.	a.	Bucher ~~Anton~~ Frau geb. Wei	v. Reiden zum Adler	Haus zu Holzhaus & Schweinst.	1			1			~~15700~~																		
							1	1			~~200~~			~~24000~~				32000											
	b.			Ledermagazin				1			~~400~~																		
5.		~~Bucher Josef~~	v. Oberkirch	Anthl. Haus Laube & Holzhaus	1/2		1/2	1			~~4500~~				~~5000~~	6000													
	a.	Burkard Kresenz Brunfranz ~~Schreiner~~		Haus	1			1			~~3400~~							5000											
											41900																		

Staatsarchiv Luzern A 1143/380

Brandassekuranz-Register der Gemeinde Sursee.

Nro.	Lit.	Eigenthümer.	Benennung des Hofes oder Gutes.	Benennung der Gebäude.	Bauart. Stein.	Bauart. Ziegel.	Bauart. Holz.	Dachung. Ziegel.	Dachung. Schindeln.	Dachung. Stroh.	Versicherungssummen. I. Klasse. Franken.	Versicherungssummen. II. Klasse. Franken.	Versicherungssummen. III. Klasse. Franken.
RR 6.		~~Tschopp~~ Joh.		Haus	1			1			~~5000~~		
	a.			Werkstattgebäude	1			1			~~1000~~		
RRR 7.		Tschopp, Spörri Johann. ~~Tschopp Leonz Joh.~~		Haus		½	½	1				~~4300~~	
	a.	~~Arnold Joh.~~		Werkstattgebäude	1			1			2300		
	b.	~~Uhrenmacher~~		Lauba			1	1			400		
RRR 8.		~~Huber Xaver, Schmied~~ ~~Bregger Franz~~											
	a.	~~Estermann Jos. z. Hasenmoos~~ ~~Bühler Jos.~~		Wohnhaus	1			1			~~17000~~		
	b.	~~Meier Jakob~~		Werkstattgebäude	1			1			~~10000~~		
	c.	~~Häusler u. Feller.~~	Wolhusen	Lauba			1	1			~~400~~		
	d.	~~Mauerer Burchard~~		Wohnhaus		½	½	1			~~3000~~		
	e.	~~Wyss Fritz, Bierbrauer.~~		Kreisscheune				1			~~3500~~		
				Lauba									
RRR 10.		Beck Jos. Jul. ~~Jos. L.~~		Haus				1			~~15000~~		
	a.			Werkstattgebäude				1			~~1400~~		
	b.			Lauba				1	1		~~200~~		
											60100	4300	

1879/80 zu Wohnhaus 1 Flügel zugebaut ~~4100~~

Veränderung der Versicherungssummen für die Erste Klasse.												Zweite ~~Zweite~~ Klasse.				Dritte Klasse.			
1873	1877	1880	1881	1884	1885	1895	1899	18	18	18	18	18	18	18	18	18	18	18	18
	9000																		
	2000																		
			~~4300~~		~~5300~~														

Brandassekuranz-Register der Gemeinde Sursee.

Nro.	Lit.	Eigenthümer.	Benennung des Hofes oder Gutes.	Benennung der Gebäude.	Bauart. Stein.	Bauart. Ziegel.	Bauart. Holz.	Dachung. Ziegel.	Dachung. Schindeln.	Dachung. Stroh.	Versicherungssummen. I. Klasse. Franken.	Versicherungssummen. II. Klasse. Franken.	Versicherungssummen. III. Klasse. Franken.
R	11.	~~Bez. Mauritz Boyd~~ ~~Zwimpfer Joh. Regt.~~		Haus	1			1			~~11000~~		
R	a.			Wohngebäude	1			1			~~2000~~		
R	b.			Laube			1	1			~~200~~		
R	12.	Goldlin Konrad ~~Edmund~~											
R				Haus	1			1			~~10000~~		
R	a.		Haus	~~Wohngebäude~~	1			1			~~2600~~		
	X			~~Laube Schmitt~~									
				~~Holzhaus~~			1	1			~~400~~		
	c.			~~Haus~~	1			1			~~4800~~		
R	13.	~~Imbach Jos. Mar.~~ Hüsler Anna Josef Helene		Haus	1			1			~~13000~~		
R	14.	~~Hug Josef Johann~~ Beck Jakob, ~~Gemeindeammann~~		Haus	1			1			~~10000~~		
R	15.	Leist ~~Kaisp. Dr. K.~~ Edwin, Sohn		Haus u. Trotten	1			1			12000		
											68400		

Veränderung der Versicherungssummen für die																					
Erste Klasse.							Zweite Klasse.						Dritte Klasse.								
1873	18 74	18 77	18 80	18 96	18	18	18	18	18	18	18	18	18	18	18	18	18	18	18	18	18
	4500																				
	500																				
		~~15000~~		18000																	
		~~1000~~		12000																	
1895 abgetragen		~~500~~																			
		~~7000~~		9000																	
			16000																		
12000																					

Staatsarchiv Luzern A 1143/380

Brandassekuranz-Register der Gemeinde Sursee.

	Nro.	Lit.	Eigenthümer.	Benennung des Hofes oder Gutes.	Benennung der Gebäude.	Bauart. Stein.	Bauart. Riegel.	Bauart. Holz.	Dachung. Ziegel.	Dachung. Schindeln.	Dachung. Stroh.	Versicherungssummen. I. Klasse. Franken.	Versicherungssummen. II. Klasse. Franken.	Versicherungssummen. III. Klasse. Franken.
R	16.		Dr. Med. Attenhofer Karl alt Sohn ~~Attenhofer Heinrich~~ ~~Erbsgut~~		Wohnhaus Anbau	1			1			10500		
R	17.		Staat		Amtshaus	1			1			25000		
R	18.		~~Kaplan Amstutz~~ ~~Felber Hubert Wwe.~~ Jost Anton Kirchrech		Haus	1			1			~~7000~~		
R	19. 20		~~Fridolin Hubert~~ Bucher & Bossart	~~Mühlehofen~~	Haus	1			1			~~3600~~		
R	~~21.~~		~~Flüeler Eisen~~ ~~Fridolin Hubert & Mühlehofen Handlung~~ ~~Arnold Johann~~		Haus	+			+			~~2200~~		
	20	a	Bucher & Bossart	Bahnhofstr.	Magazingebäude	1	1		1					
												49200		

Veränderung der Versicherungssummen für die															
Erste Klasse.						Zweite Klasse.						Dritte Klasse.			
18 ~~83~~	18 ~~91~~	18	18	18	18	18	18	18	18	18	18	18	18	18	18
16000															
13,000	----														
	----														----
5000															

Staatsarchiv Luzern A 1143/380

Brandassekuranz-Register der Gemeinde Sursee.

Nro.	Lit.	Eigenthümer.	Benennung des Hofes oder Gutes.	Benennung der Gebäude.	Bauart. Stein.	Bauart. Riegel.	Bauart. Holz.	Dachung. Ziegel.	Dachung. Schindeln.	Dachung. Stroh.	Versicherungssummen. I. Klasse. Franken.	Versicherungssummen. II. Klasse. Franken.	Versicherungssummen. III. Klasse. Franken.
R 21.		~~Gilli Michael~~ ~~Frau Kamplosch nee~~ ~~Jakob Ludwig Fürst~~ ~~Imbach Franz~~	Linn	Haus	1			1			~~4100~~		
R 22.		~~Fischer Herman~~ ~~Fischer~~		Haus	1			1			~~11000~~		
R	a.	~~Hellert Jos. Jakob~~ 2ust.-Allen-Bofer Josephine Erben	2	Waschhütte									
R		~~Hellert Jos. Bauer~~		Waschhaus	1			1			~~4000~~		
	b	~~Hellert Jos. Bauer~~ Bleichingsgesellschaft		~~Schlosserei u. Schmiedwerkstatt~~		1		1			Anst. Summe 1886 in IV Classe einzuschätzen		
											~~5000~~	~~10000~~	35000 ~~41000~~ 37000 1885 abgetragen
R 23.		~~Rosart Fridolin~~ Erben	Kreuzwirth	Haus	1			1			~~18000~~		
R	a.			Anbau vorn									
				Haus	1			1			~~6000~~		
	b.			Scheune		1		1			~~500~~ 1887 abgetragen		
R 24.		~~Lehmann Eduard~~ ~~Uhri Robert~~ Krieger Adolf, Erben		Haus Scheune Anbau	1			1			~~5000~~		
	a.			Badeanstalt	1	1		1					
											54400		

Veränderung der Versicherungssummen für die Erste Klasse.											Zweite Klasse.			Dritte Klasse.			
1872	1874	1875	1876	1877	1880	1882	1887	1900	18	18	18	18	18	18	18	18	
						11000											
			18000														
			6000														
~~5000~~	~~10000~~		35000	~~41000~~ 37000	1885 abgetragen												
~~26000~~				32000													
				~~4500~~	~~10500~~ 14000												
				~~3500~~	~~3600~~ 4000												

Staatsarchiv Luzern A 1143/380

Brandassekuranz-Register der Gemeinde Sursee.

Nro.	Lit.	Eigenthümer.	Benennung des Hofes oder Gutes.	Benennung der Gebäude.	Bauart. Stein.	Bauart. Riegel.	Bauart. Holz.	Dachung. Ziegel.	Dachung. Schindeln.	Dachung. Stroh.	Versicherungssummen. I. Klasse. Franken.	II. Klasse. Franken.	III. Klasse. Franken.
R		~~Gust. Schaller~~ Lehmann Carl Eduard		Grabscheit L. Pfyffer									
R	25.	~~Bossart Stadtamann~~		Land & Umbau	½		½	1			~~6000~~		
R	a.	Bossart Stadtamann Alois		Mattstätte				1			~~1100~~		
	b	"	"	Pfisterschaun									
R	26.	Ferdinand ~~Franz~~ Imbach, ~~Sohn~~ ~~von d. Armen~~ Pfyffer		Land	1			1			~~10000~~		
R	a.	~~Schmid Melchior~~		~~Pfisterschaun~~									
		Lindeman Kaspar	Haus v. Pfisterschaun	~~Brandstiftung~~	1		1	1			~~7000~~		
R	27.	~~Jakob Schamp~~ ~~Imbach Josef~~ ~~Pfyffer Annette~~ Felder Joh. Sohn		Land	1			1			~~6000~~		
R	28.	~~Schweizer Irene~~ ~~Klingerbauer. Erben~~ Schwyzer Josef.		Land	1			1			~~3600~~		
R	29 & 30	~~Jakob Konrad~~ ~~Schnieper Joh. Leo~~ ~~Wetterwald Alois~~ ~~Jäger Xaver~~ ~~Schopfer Josef~~ ~~Bucher Josef Jos.~~ ~~Helfer Alois~~ ~~Klingler Alois~~	z. Kistli	Gasthaus z. Kistli Land & Umbau Holzschopf	1			1			~~12000~~		
											45600		

Veränderung der Versicherungssummen für die

Erste Klasse. 1875	1876	1877	1880	1891	1892	I Klasse. 1897	1898	1899	1818	1818	1818	Dritte Klasse. 1818	1818	1818	1818
		~~11,000~~						12000							
2000															
500															
	~~11000~~		~~15000~~		18000										
	~~2000~~		~~10000~~			12000									
4500															
			4000												
			~~14000~~ 30000	~~32000~~		40,000									

Staatsarchiv Luzern A 1143/380

Brandassekuranz-Register der Gemeinde Sursee.

Nro.	Lit.	Eigenthümer.	Benennung des Hofes oder Gutes.	Benennung der Gebäude.	Bauart. Stein.	Bauart. Riegel.	Bauart. Holz.	Dachung. Ziegel.	Dachung. Schindeln.	Dachung. Stroh.	Versicherungssummen. I. Klasse. Franken.	Versicherungssummen. II. Klasse. Franken.	Versicherungssummen. III. Klasse. Franken.
R 30.		~~Hofs Konrad~~ Schneider Joh. Leodeg.	Obmosterhof	Haus	1			1			~~5300~~		
	a.	~~Bagger Xaver~~ ~~Lustenberger Josef~~ Bachler Josef, Prof.		Holzschopf u. Waschhaus			1	1			~~100~~		
R 31.		Imbach Josef											
R		Zyngalaus Wwe.		Haus, Hinterhaus u. Anbau	1			1			~~6600~~		
	a.			~~mit Backofen u. Laube~~									
				Holzhaus			1	1			~~600~~		
R 32.		~~Meier Leonz Ottenbühl~~ Büchi Locher Josefa ~~Kaiser Alfred~~ Steiger Xaver		Haus u. Anbau	½	½		1			15000		
R 33/34	a	~~Ulmi Carl~~ ~~Bobard Fr. Xa. Schw. z. Löwen~~ ~~Amlehn Michael~~ Kistler Aniello		Haus u. Remise	1			1			~~12000~~		
							1	1			~~400~~		
R 34.		~~Ulmi Carl~~ ~~Steiger~~ ~~Amlehn Michael~~		Haus	1			1			~~6000~~		
											43900		

Veränderung der Versicherungssummen für die

Erste Klasse. 18 77	18 80	18 90.	18 92	18	18	Zweite Klasse. 18	18	18	18	18	18	Dritte Klasse. 18	18	18	18
	~~2000~~ z. N. 29														
			14500												
~~15000~~															

Brandassekuranz-Register der Gemeinde Sursee.

Nro.	Lit.	Eigenthümer.	Benennung des Hofes oder Gutes.	Benennung der Gebäude.	Bauart. Stein.	Bauart. Ziegel.	Bauart. Holz.	Dachung. Ziegel.	Dachung. Schindeln.	Dachung. Stroh.	Versicherungssummen. I. Klasse. Franken.	II. Klasse. Franken.	III. Klasse. Franken.
R	35.	Brüner Mauritz ~~Enggenmoos~~ Moos		Haus		1		1			~~9000~~		
R	36.	~~Renggli Jakob~~ ~~Hunz~~ Nettenwald Robert		Haus		1		1			~~8000~~		
		~~Sfarbach Johann~~ ~~Lustenberger Mathis~~											
R	37.	~~Ulmo Jos. Segt.~~	z. Hirschen	Wirtshaus		1		1			~~26000~~		
R	a.	~~Kaspar Jos. Alois~~	~~Erbrechtsbezug~~	Tenzsaal Wohnung		½		½	1		~~3700~~		
R	b.	~~Aarbach Josef~~ ~~Lüno Josef~~ ~~Lustenberger Mauritz Sohn~~		Haus & Wohnung		1		1	1		~~2500~~		
R	38.	~~Stadtmann Ignaz~~ Sursee ~~Schmidsitz, Baum~~		Haus u Holz-Hof		1		1			~~8600~~		
R	39.	~~Muggli Gottlieb~~ ~~Hettwil~~ ~~Lustenberger Josefa~~ Hasselbach, ~~Muggli Klara~~ ~~Landwirthin~~		Haus u Holzhaus		1		1			~~11100~~		
											60300	8600	

Veränderung der Versicherungssummen für die

Erste Klasse. 1873	1874	1880	1887	1888	1892	I~~Zweite~~ Klasse. 1893	1895	1897	1898	18	18	Dritte Klasse. 18	18	18	18
		~~10000~~		14000											
						9500									
					~~36000~~				54000						
			~~5000~~					8000							
						~~13,000~~		17000							
						14000									

Staatsarchiv Luzern A 1143/380

Brandassekuranz-Register der Gemeinde Sursee

Nro.	Lit.	Eigenthümer.	Benennung des Hofes oder Gutes.	Benennung der Gebäude.	Bauart. Stein.	Bauart. Ziegel.	Bauart. Holz.	Dachung. Ziegel.	Dachung. Schindeln.	Dachung. Stroh.	Versicherungssummen. I. Klasse. Franken.	II. Klasse. Franken.	III. Klasse. Franken.
R	40.	~~Bachmann Jakob~~ ~~Halter Josef~~ Walker Emilie Witwe Johanna	Oberstadt	Haus, Holz, samt Anbau	/			/			~~18000~~		
R		2c.		Waschhaus	/			/					
R	41.	Hollenweger Georg	Seebaum	Haus, Holz,	/			/				~~6000~~	
R	42.	~~Zimmermeister Gebrüder Hostettler Josef~~	z. Sonne	Haus, Holz, samt	/			/			~~25000~~		
R	a.	~~Gut. Jos. Christen sel. Wwe. Walker Johanna~~	Wellmatt										
R		~~Schneider Leumann~~		Rauch	/			/			~~2000~~		
R	b.	~~Bucher & Bossart~~ ~~Schneider Leumann~~		Scheune	/			/			~~1500~~		
R	43.	~~Marbach Joh. L.~~ ~~Bossart Jos. Ign.~~ Kaufmann Maria Gilli Miel Lüthi ~~Wwe. Lina~~ Wohler August	Gasthaus z. Hirschen	Haus, Holz,	/			/			~~13300~~		
R	44.	~~Bucherbin Peter~~ von Wolhusen/OA.		Haus und Werkst.	/			/			~~18000~~		
											74400	6000	

Veränderung der Versicherungssummen für die Erste Klasse.	Erste ~~Zweite~~ Klasse.	Dritte Klasse.
1874		
1877	9000	
1880	~~10000~~	
1884		
1891	18000	
1893		
1895	4500	
1898		
1900		
1903		
1906		
1909		
1874		
1877		
1880		
1884		
	~~10000~~ 25000	
	~~3500~~ 4000 ~~3000~~ 1000	
	~~2500~~ 3000	
	~~22000~~ ~~27000~~ 35000	
	~~22000~~ 27000	

Staatsarchiv Luzern A 1143/380

Brandassekuranz-Register der Gemeinde Sursee.

Nro.	Lit.	Eigenthümer.	Benennung des Hofes oder Gutes.	Benennung der Gebäude.	Bauart. Stein.	Bauart. Ziegel.	Bauart. Holz.	Dachung. Ziegel.	Dachung. Schindeln.	Dachung. Stroh.	Versicherungssummen. I. Klasse. Franken.	II. Klasse. Franken.	III. Klasse. Franken.
R	45.	Kamyof. Antonia Wwe.		Haus	/			/			~~10400~~		
R	46.	Rüttimann Irene		Haus	/			/			~~3600~~		
R	47.	Kupfer Nikl. ~~Scheuner Josef~~ ~~Tschupp Wwe. Emma~~ ~~Bucher Josefa Anton~~ ~~Rüttimann Karl~~ ~~Fischer Johann~~	z. Hirschen	Haus	/	/		/			~~12000~~		
R	48.	Kupfer ~~Obiger~~ Nikl.		Haus	/	/		/			~~13000~~		
R		a. ~~Tschupp-Weibel Emma~~		Remise z. Hirz.									
R				Haus				/	/		~~3000~~		
R	vom 43. a	b. Haarhuf Johann		Hellung	/			/			~~1000~~		
		c. ~~Kaufmann Jos. Meyer~~ ~~Schnyder z. Lieb~~		Scheune				/	/		~~1100~~		
											44100		

Veränderung der Versicherungssummen für die

Erste Klasse. 1872	1875	1885	1891	1899	1900.	Zweite Klasse. 18	18	18	18	18	18	Dritte Klasse. 18	18	18	18
	17000														
6000															
		~~4500~~													
					24000										
		~~10500~~	~~12000~~												
		~~2500~~													
			~~2000~~		3000.										

Staatsarchiv Luzern A 1143/380

Brandassekuranz-Register der Gemeinde Sursee.

Nro.	Lit.	Eigenthümer.	Benennung des Hofes oder Gutes.	Benennung der Gebäude.	Bauart. Stein.	Bauart. Riegel.	Bauart. Holz.	Dachung. Ziegel.	Dachung. Schindeln.	Dachung. Stroh.	Versicherungssummen. I. Klasse. Franken.	II. Klasse. Franken.	III. Klasse. Franken.	Veränderung der Versicherungssummen für die Erste Klasse. 1873	1874	1875	1880	1881	1892	1894	1898	1899	18	18	18	Dritte Klasse. 18	18	18	18
R 49.		Walpert Josef. ~~Meier Jost Sohn~~		Haus	1			1			~~6000~~											11000							
R 50.		~~Hepting Kasp~~		Haus	1			1			~~7100~~																		
	a.	Müller Johan		Waarenmagaz.				1			~~700~~																		
R	b.			Anbau	1			1			~~1000~~			12000															
R 51.		~~Kämpf Franz Wwe~~ Kronenberg a. Sattler		Haus	1/2	1/2		1			~~10000~~			~~11000~~	~~12000~~	~~14500~~		~~11000~~			13000								
	a.	Kämpf Gebr. Pize ~~Hav. Wwe~~		Scheune		1		1			~~3000~~						~~3500~~		~~6500~~	7500									
	b			Wagenschuppen			1	1												500									
R 52.		Zilli ~~Frau Marg. Geschwister~~ ~~ef. Erben~~		Haus	1			1			3000																		
											30800																		

Staatsarchiv Luzern A 1143/380

Brandassekuranz-Register der Gemeinde Sursee.

Nro.	Lit.	Eigenthümer.	Benennung des Hofes oder Gutes.	Benennung der Gebäude.	Bauart. Stein.	Bauart. Riegel.	Bauart. Holz.	Dachung. Ziegel.	Dachung. Schindeln.	Dachung. Stroh.	Versicherungssummen. I. Klasse. Franken.	II. Klasse. Franken.	III. Klasse. Franken.	Veränderung der Versicherungssummen für die Erste Klasse. 1875	1880	1887	1890	1894	1896	Zweite Klasse. 1898	1900	18	18	18	18	Dritte Klasse. 18	18	18	18
53.		Kreiliger Johann ~~Wwe. Nick. Regina~~ ~~Staffelbach Josef~~ ~~Weiberger Agatha~~		Haus				1			~~6000~~						~~10000~~	~~12000~~		14000									
	a.	~~Wittwe Franz Xaver~~ ~~Weiger Caspar~~ ~~Stutz Ignatz~~		~~Scheune~~				1			~~2000~~			1895 abgetragen	~~3000~~														
54.		Hetzel ~~Joh. Bern.~~ Siegfried		Haus	½	½		1			~~6000~~					6500													
55.		Bossart Franz ~~Vater Sohn~~		Haus u. Anbau	1			1			~~15000~~				~~18000~~				~~22000~~		28000								
	a.			~~Stallung~~		1		1			~~300~~																		
	b.			Scheune	½		½	1			~~4000~~				5000														
56.		Lichtsteiner Hermann ~~Schiesser Jos. Leonz~~ ~~Amtsschreiber~~ ~~Kämpf Xav. Wegb.~~		Haus u. Schweinsch. Magazin	½		½	1			~~7000~~			10000															
57.		~~Meier Theodor Apotheker~~ ~~Meier Feller Catharina~~ Müller Theodor.		Haus	1			1			~~10000~~									13500									
											50300																		

Staatsarchiv Luzern A 1143/380

Brandassekuranz-Register der Gemeinde Sursee.

Nro.	Lit.	Eigenthümer.	Benennung des Hofes oder Gutes.	Benennung der Gebäude.	Bauart. Stein.	Bauart. Riegel.	Bauart. Holz.	Dachung. Ziegel.	Dachung. Schindeln.	Dachung. Stroh.	Versicherungssummen. I. Klasse. Franken.	Versicherungssummen. II. Klasse. Franken.	Versicherungssummen. III. Klasse. Franken.
R	58.	~~Bühler Josef~~ ~~Schwyter Heinrich Gottlieb Joseph~~ Hausmann Frau Wwe Schwyter-Klingler Maria		Haus	½	½		1			~~1800~~		
R	59.	Ulrich Josef ~~Schwyter Caroline Joseph Julia Nanette~~ a. Gottlieb		Haus	½	½		1			~~5000~~		
R	60.	~~Zimmermann Joh. Ulr.~~, Unterstarb Goldlin-Zimmermann ~~Cath.~~ Caroline		Haus	½	½		1			~~11000~~		
R	61.	~~Unger~~ Bühler Xaver		Haus	½	½		1			5000		
R	62.	Wangler Louis ~~Stalder Franz~~		Haus m. Schmiede ~~Scheune Stall~~ Schmiedgebäude	½	½		1			~~8600~~ übrige Abgetragen		
											31700		

Veränderung der Versicherungssummen für die															
Erste Klasse.						Zweite Klasse.						Dritte Klasse.			
18 75	18 79	18 83	18 88	18 97	18 98	18	18	18	18	18	18	18	18	18	18
		~~2000~~			3000										
		6000													
15000															
		~~12000~~		~~13,000~~	15000										

Staatsarchiv Luzern A 1143/380

Brandassekuranz-Register der Gemeinde Sursee.

Nro.	Lit.	Eigenthümer.	Benennung des Hofes oder Gutes.	Benennung der Gebäude.	Bauart. Stein.	Bauart. Riegel.	Bauart. Holz.	Dachung. Ziegel.	Dachung. Schindeln.	Dachung. Stroh.	Versicherungssummen. I. Klasse. Franken.	Versicherungssummen. II. Klasse. Franken.	Versicherungssummen. III. Klasse. Franken.	Veränderung der Versicherungssummen für die Erste Klasse. 1878	1874	1880	1885	1888	1895	Zweite Klasse. 18	18	18	18	18	18	Dritte Klasse. 18	18	18	18
R 63.		~~Müller Carl Wyrmer Leonz.~~ ~~Imbach Gertrud~~ ~~[illegible] Bog~~ ~~Wangeler Alois Ludwig~~ Sidler Balthasar		Haus	½	½		1			~~6000~~			~~10000~~				9000											
R 64.		Wiss- ~~Gebrüder~~ ~~[illegible]~~ Wieger Werther		Haus				1			~~7500~~				10,500														
R 65.		~~Amlehn Wittwe~~ ~~nie Zülli~~ Wüest Josef Schneidermeister		Haus	½	½		1			~~4500~~					12000													
R 66.		~~Fischer Schwest. Anna.~~ Drescher Josef		Haus	1			1			~~5400~~								7500										
R 67.		Felber Josef Bäcker		Haus	1			1			~~7200~~						8000												
											30600																		

Staatsarchiv Luzern A 1143/380

Brandassekuranz-Register der Gemeinde Sursee.

Nro.	Lit.	Eigenthümer.	Benennung des Hofes oder Gutes.	Benennung der Gebäude.	Bauart. Stein.	Bauart. Riegel.	Bauart. Holz.	Dachung. Ziegel.	Dachung. Schindeln.	Dachung. Stroh.	Versicherungssummen. I. Klasse. Franken.	Versicherungssummen. II. Klasse. Franken.	Versicherungssummen. III. Klasse. Franken.	Veränderung der Versicherungssummen für die Erste Klasse. 1874	1877	1878	1883	1886	1887	I. ~~Zweite~~ Klasse. 1890	1892	1899	18	18	18	Dritte Klasse. 18	18	18	18
R 68.		~~Wyss. Nich. Regina~~ ~~Hollenweger Ant.~~ ~~Schwendimann Phil.~~ ~~Jurt Joh. sel. Erben~~ Künzli Andreas Metzger		Haus	½	½		1			~~6500~~					~~10500~~		~~9000~~		~~10500~~	~~11500~~	15000							
R 69.		Albisser Joseph ~~Schwyzer Geschw.~~ ~~Gottfr. Jos. Jakob Nanette~~		Haus mit Werkstätte	½	½		1			~~3500~~						~~4000~~		4800										
R 70.		~~Zihlmann Franz Jos.~~ ~~Portmann Anton~~ ~~Bannle Franz Josef~~ Amrein-Schürmann Elisab.		Haus	½	½		1			~~2500~~			~~5500~~		6000													
R 71.		~~Zülli Nanette gel.~~ ~~Bossart Franz Josef~~ Rauegger Josef		Haus	1			1			~~5000~~											8000							
R 72.		Stadtgemeinde	Sursee	Pfarrhaus zu Dägerstein				1			~~8300~~				10,000														
											25800																		

Staatsarchiv Luzern A 1143/380

Brandassekuranz-Register der Gemeinde Sursee.

	Nro.	Lit.	Eigenthümer.	Benennung des Hofes oder Gutes.	Benennung der Gebäude.	Bauart. Stein.	Bauart. Riegel.	Bauart. Holz.	Dachung. Ziegel.	Dachung. Schindeln.	Dachung. Stroh.	Versicherungssummen. I. Klasse. Franken.	Versicherungssummen. II. Klasse. Franken.	Versicherungssummen. III. Klasse. Franken.
R	73.		Hetzel Michael		Sursee	½	½		1			~~2000~~		
R	74.		~~Schultheiss Frau geb. El. Wiemer~~ ~~Schäpfer Joseph in Rindisb.~~ Gebi. Schäpfer		Sursee	½	½		1			~~1800~~		
R	75.		~~geb. Suter Amalie~~ ~~Dick-Meier Wwe~~ Kaufmann Anton		Sursee	½	½		1			~~11000~~		
R	76.		~~Muggli Diwie~~ Tschupp ~~Dost~~ Konrad		Sursee	½	½		1			~~3000~~		
R	77.		~~Koppolet Jos~~ Rösslin Kaspar		Sursee	½	½		1			~~6000~~		
												14200		

Veränderung der Versicherungssummen für die																
Erste Klasse.							Zweite ~~Zweite~~ Klasse.						Dritte Klasse.			
1872	1875	1877	1878	1882	1888	1889	1894	1898	1899	1900	18	18	18	18	18	
		1000														
			~~2000~~				3500									
~~2000~~	~~4000~~				~~11500~~			5000								
		~~6000~~	~~7000~~							10000						
							~~7000~~			10000						

Staatsarchiv Luzern A 1143/380

Brandassekuranz-Register der Gemeinde Sursee.

Nro.	Lit.	Eigenthümer.	Benennung des Hofes oder Gutes.	Benennung der Gebäude.	Bauart. Stein.	Bauart. Riegel.	Bauart. Holz.	Dachung. Ziegel.	Dachung. Schindeln.	Dachung. Stroh.	Versicherungssummen. I. Klasse. Franken.	Versicherungssummen. II. Klasse. Franken.	Versicherungssummen. III. Klasse. Franken.
R	78.	~~Kaufhof Karl sel. Kath. Maria Erben~~ Amlehn Siegfried		Scheune	½	½		1			~~3600~~		
R	79.	Bürker ~~Fischbacher Josef sel. Wwe. Elise Erben~~ Acklin Franz Josef Troxler Ferdinand Schlosser		Scheune Hint. Theil			1		1		~~4000~~		
R	a.	Troxler ~~Ferdinand sel. Erben~~ Schlosser		Scheune	½	½		1			~~3800~~		
R	80.	Hinker ~~Lehrer Kaspar sel. Wwe. Hermann~~ Schlosser		Scheune	½	½		1			~~4000~~		
R	81.	Amlehn Michael		Scheune	½	½		1			~~2500~~		
											12400		

Veränderung der Versicherungssummen für die																	
Erste Klasse.							I. ~~Zweite~~ Klasse.						Dritte Klasse.				
18 ~~76~~	18 ~~80~~	18 ~~83~~	18 ~~85~~	18 ~~87~~	18 ~~88~~	18 ~~91~~	18 ~~93~~	18 ~~96~~	18 ~~97~~	18	18	18	18	18	18		
								~~6000~~	9000								
			~~3000~~														
							10,000										
			~~5000~~		~~6000~~												
~~3000~~				~~4000~~		4500											
~~3000~~ 4000																	

Staatsarchiv Luzern A 1143/380

Brandassekuranz-Register der Gemeinde Sursee.

	Nro.	Lit.	Eigenthümer.	Benennung des Hofes oder Gutes.	Benennung der Gebäude.	Bauart. Stein.	Bauart. Riegel.	Bauart. Holz.	Dachung. Ziegel.	Dachung. Schindeln.	Dachung. Stroh.	Versicherungssummen. I. Klasse. Franken.	Versicherungssummen. II. Klasse. Franken.	Versicherungssummen. III. Klasse. Franken.
R	82.		Pfrundinspektor amt St. Joh. Pfründ	St. Johan	Haus	1			1			7500		
R	83.		Stadtgemeinde	Rathhauszehnd	Haus	1			1			~~5000~~		
R	84.		Pfrundinspektoramt St. Nikl. Pfründ	St. Nikl. Zehnd	Haus	1			1			8500		
R	85.		Obige	Leubzehnd	Haus	1			1			11000		
R	86.		Obige	Landzehnd	Haus	1			1			15000		
												47000		

Veränderung der Versicherungssummen für die															
Erste Klasse.						Zweite Klasse.						Dritte Klasse.			
1877	18	18	18	18	18	18	18	18	18	18	18	18	18	18	18
18,000															

Staatsarchiv Luzern A 1143/380

Brandassekuranz-Register der Gemeinde Sursee

	Nro.	Lit.	Eigenthümer.	Benennung des Hofes oder Gutes.	Benennung der Gebäude.	Bauart. Stein.	Bauart. Riegel.	Bauart. Holz.	Dachung. Ziegel.	Dachung. Schindeln.	Dachung. Stroh.	Versicherungssummen. I. Klasse. Franken.	Versicherungssummen. II. Klasse. Franken.	Versicherungssummen. III. Klasse. Franken.	Veränderung der Versicherungssummen für die Erste Klasse. 1880	1882	1895	1898	18	18	Zweite Klasse. 18	18	18	18	18	18	Dritte Klasse. 18	18	18	18
R	87.		Stadtgemeinde	Allerheiligenpfrd	Haus	1			1			9000																		
R	88.		~~Elisabeth Xaver~~ ~~Kreutschlin Xaver Erbe~~ Hofer Johann ~~Schlosser~~		Haus	1			1			~~3900~~			~~6000~~		7000													
R	89.		Meier ~~Magdl. geb.~~ ~~Kempter~~	fries Sophie	Haus	1			1			~~4900~~			~~6500~~			7500												
R	90.		Meier Josef	Spengler St. Erben	Haus	1			1			~~5000~~				7500														
	~~91.~~		~~Beck Leu F.H.~~	In No 92 enthalten	~~Haus~~	1			1				~~4000~~																	
												22800	4000																	

Staatsarchiv Luzern A 1143/380

Brandassekuranz-Register der Gemeinde Sursee.

Nro.	Lit.	Eigenthümer.	Benennung des Hofes oder Gutes.	Benennung der Gebäude.	Bauart. Stein.	Bauart. Riegel.	Bauart. Holz.	Dachung. Ziegel.	Dachung. Schindeln.	Dachung. Stroh.	Versicherungssummen. I. Klasse. Franken.	II. Klasse. Franken.	III. Klasse. Franken.
R	91, 92.	Bark Franz Sal. Bark Leu & M. Hattmüller		2 Häuser mit Mühle, Metzg, Gartnerei, Wellnerei u. Hanf-Reibe	1			1			~~20000~~		
	a.			Scheune	½	½		1			~~3000~~		
	b.			Schweinställe									
	c.			Holzbehälter			1	1			~~700~~		
R	d.			Mühlenwerk				1			~~1500~~		
	e.			Hütte	1			1			~~16000~~ 1877 z. 19200 abgetragen		
	f.			Anbau		1		1			~~240~~ Wie oben		
	g.			Scheune			1	1			~~700~~		
				Schweinställe							1877 abgetragen		
				Holzhäuschen			1	1			~~1100~~		
R	a.			Trotte.									
R	93.	~~Hofs Gebr. Bernasc~~ Jung Robert, Sonn. ~~Lustenberger Horat~~ Bolzern Heinrich ~~Keller Johann~~ ~~Ruckstuhl Joh. Heinr Anton, Sonn~~ Setter Carl Sonn		Haus	1		1				~~6000~~		
R	94.	~~Imbach~~ Schaffner Imbach Franz Peter Metzger-Metzger Wittwe		Haus	1		1				~~3900~~		
R	95.	~~Gebrüder Fischbach~~ Müllerhof Bossardt & Hellmann. ~~Hasler Jac~~ Mäßiger Joseph Hellmann & Hellmann		Haus	1		1				~~4500~~		
											57000		

Veränderung der Versicherungssummen für die

Erste Klasse. 18 74	18 78	18 80	18 82	18 89	18 90	II. Klasse. 18 94	18 97	~~Zweite~~ Klasse. 1900	18	18	18	Dritte Klasse. 18	18	18	18
	~~28000~~		~~25500~~	32000			36000	—							
			~~3000~~												
					4000										
						8000									
						5000									
						~~6000~~	~~7500~~	9000							

Staatsarchiv Luzern A 1143/380

Brandassekuranz-Register der Gemeinde Sursee.

Nro.	Lit.	Eigenthümer.	Benennung des Hofes oder Gutes.	Benennung der Gebäude.	Bauart. Stein.	Bauart. Riegel.	Bauart. Holz.	Dachung. Ziegel.	Dachung. Schindeln.	Dachung. Stroh.	Versicherungssummen. I. Klasse. Franken.	Versicherungssummen. II. Klasse. Franken.	Versicherungssummen. III. Klasse. Franken.	Veränderung der Versicherungssummen für die Erste Klasse. 1874	1877	1878	1884	1887	1889	I. ~~Zweite~~ Klasse. 1890	1891	1893	1894	1898	18	Dritte Klasse. 18	18	18	18
R 96.		~~Meier Irene Wasserschmied~~ ~~Jost Joseph~~ Müller Heinrich		Haus	1			1			~~2600~~				~~5000~~					7000									
R 97.		Imbach ~~Michael u. Marie~~ ~~Sel. Erben~~		Haus	1			1			~~4000~~							~~5500~~					7500						
R 98.		~~Wiss Haver~~ ~~Krieger Joh.~~ Wyss Michael		Haus	1			1			~~4500~~			8000															
R 99.		~~Schiltknecht Peter~~ Schnyder Frz. Jos. ~~Schmied~~	Mühlegaß	Haus	1		1	1			~~2900~~			~~7000~~							8000								
R 100.		~~Muggli Bernhard~~ ~~Baumgartner Fridl.~~ ~~Zwimpfer Weber Wittwe~~ ~~Eggler Fischer Wwe~~ ~~Kloch Josef~~ Meyer Haver	Surengaß	Haus	1			1			~~1300~~								~~3000~~	~~3500~~		4500							
R 101.		~~Hodel Jos. Schuster~~ ~~Schildknecht Peter~~ ~~Marie geb. Kaufmann~~ Hofstetter Josef		Haus	1			1			~~1600~~				~~2000~~	~~2500~~			~~3000~~					4500					
											16900																		

Staatsarchiv Luzern A 1143/380

Brandassekuranz-Register der Gemeinde Sursee.

Nro.	Lit.	Eigenthümer.	Benennung des Hofes oder Gutes.	Benennung der Gebäude.	Bauart. Stein.	Bauart. Riegel.	Bauart. Holz.	Dachung. Ziegel.	Dachung. Schindeln.	Dachung. Stroh.	Versicherungssummen. I. Klasse. Franken.	II. Klasse. Franken.	III. Klasse. Franken.
R 102.		~~Hetzel Johann Bauk.~~ Schneider Franz Bau		Haus	1			1			~~2600~~		
R 103.		~~Bau Andreas~~ Sigrist Fz. Jos. ~~Hetzel~~ Hetzel Landwirthe Fischer Johann		Haus	1			1			2400		
R 104.		Kreienbühl Maria ~~Kämpf Karl Wtw~~		Haus oben Theil	1			1			~~1500~~		
R				Haus unt. Theil	1			1			~~700~~ 4000		
	a	~~Kämpf Karl Wtw~~		Scheune		1/2	1/2	1					
	b.	Kämpf Carl Wtw sel.									~~1500~~ ~~2400~~ 3000		
R 105.		~~Schneider Franz gt. Fuxler~~ Bossard ~~Anna geb. Schneider Wwe~~		Haus oben Theil	1			1			~~1600~~ ~~2500~~ 3000		
R	a.	Hunker Melchior Hr. Erben		Haus unt. Theil	1			1			1300		
											10100		

Veränderung der Versicherungssummen für die

Erste Klasse. 1873	1874	1877	1878	1879	1882	1896	1899	18	18	18	18	Dritte Klasse. 18	18	18	18
~~5500~~							7000								
				4000											
	~~1500~~	~~2400~~				3000									
		~~2500~~				3000									

Staatsarchiv Luzern A 1143/380

Brandassekuranz-Register der Gemeinde Sursee.

Nro.	Lit.	Eigenthümer.	Benennung des Hofes oder Gutes.	Benennung der Gebäude.	Bauart. Stein.	Bauart. Ziegel.	Bauart. Holz.	Dachung. Ziegel.	Dachung. Schindeln.	Dachung. Stroh.	Versicherungssummen. I. Klasse. Franken.	Versicherungssummen. II. Klasse. Franken.	Versicherungssummen. III. Klasse. Franken.
R	106.	~~Lehmann Fz. Jos.~~ Zimermann Lorenz ~~Hafner~~ ~~Hafner-Bregg Elisabeth~~		Haus		1		1			~~2000~~		
R	107.	Obiger.		Haus		1		1			~~2000~~		
R	108.	~~Schneider Severin~~ Ulrich Friedrich ~~Rumo Landolt~~ Imbach Louis Bankhalter		Haus		1		1			~~2000~~		
R	109.	~~Schneider Hasen~~ Bitzi Jos. Schlosser. ~~Fischer Abel Wirth z. Hasen~~ Fischer Bernhard.		Haus		1		1			~~4000~~		
R	110.	~~Frau Schneider geb~~ ~~Peterhans z. Erben~~ ~~Steiger Joh. Robert~~ Arnold-Arnold Elisab.		Haus		1		1			~~2000~~		
											12500		

Veränderung der Versicherungssummen für die Erste Klasse. 18 74	18 75	18 76	18 77	18 78	18 90.	18 96	1900	18	18	18	18	Dritte Klasse. 18	18	18	18
~~6000~~	~~7000~~					~~10000~~	13000								
			~~6000~~	7500											
5000															
						~~4000~~	6000								

Staatsarchiv Luzern A 1143/380

Brandassekuranz-Register der Gemeinde Sursee.

Nro.	Lit.	Eigenthümer.	Benennung des Hofes oder Gutes.	Benennung der Gebäude.	Bauart. Stein.	Bauart. Riegel.	Bauart. Holz.	Dachung. Ziegel.	Dachung. Schindeln.	Dachung. Stroh.	Versicherungssummen. I. Klasse. Franken.	Versicherungssummen. II. Klasse. Franken.	Versicherungssummen. III. Klasse. Franken.
R 111.		~~Bucher J. Hoffkatholik Kirchgenossen~~ Zulli ~~Balthasar~~ ~~Klassen~~ ~~Kirchgen.~~		Haus	1			1			~~5000~~		
R 112.		Zulli Josef Klassen		Haus	1			1			4000		
R 113.		Hellenweger Joh.		Hausbesitzer Theil	1			1			1500		
R	a	" "		Hausantheil Theil	1			1			1000		
R 114.		Staatsgemeinde	alter Zeitthal	Haus	1			1			10000		
R 115.		~~Hecht Ulrich Constanten~~ ~~Schwyzer Josef~~ Bruttschin-Schwyzer Louise		Haus	1/2	1/2		1			~~2900~~		
											24400		

Veränderung der Versicherungssummen für die Erste Klasse.						Zweite Klasse.						Dritte Klasse.			
18 ~~80~~	18 ~~97~~	18 ~~98~~	19 00	18	18	18	18	18	18	18	18	18	18	18	18
~~4000~~			8000												

Brandassekuranz-Register der Gemeinde Sursee.

Nro.	Lit.	Eigenthümer.	Benennung des Hofes oder Gutes.	Benennung der Gebäude.	Bauart. Stein.	Bauart. Riegel.	Bauart. Holz.	Dachung. Ziegel.	Dachung. Schindeln.	Dachung. Stroh.	Versicherungssummen. I. Klasse. Franken.	Versicherungssummen. II. Klasse. Franken.	Versicherungssummen. III. Klasse. Franken.
R 116.		Herzog ~~Franz~~ ~~Lorenz~~ Josef u. ~~Va. Maurit.~~	Sehrengasse	Hausu. ~~Oekonomiegebäude~~	1			1			~~11000~~		
R	a	~~Schmid Scherer Wwe.~~	~~Ditto~~	~~Hausu. Oekonomiegebäude~~	~~1~~	~~1~~		~~1~~			~~2300~~		
116	a	Schmid Scherer Wwe.	Ditto	Hausu.	1	1		1					
		Barth Lina											
RR 117.		~~Polizeigemeinde Sursee~~ ~~Barth~~ Josef ~~Mar. Anna Schumacher sam.~~		Hausu.	1			1			~~5000~~		
	a	Polizeigemeinde		Magazingebäude ~~Holzhof~~	1	X		1			~~200~~		
		Achen Moritz Erben											
R 118.		~~Arbeiman Jos.~~ ~~Ehe-Weiger~~ Imbach Thadä.	~~Hauptmann Anton~~ Pfarrhof Sursee	Hausu.				1				~~7000~~	
		Büeler Josef, Kaminfeger											
		~~Adelhelm Anton~~											
R 119.		~~Leisolf Anton~~ Meyer Catharina		Hausu.	1			1			4000		
R 120.		~~Arbeiman Jos.~~ Egli ~~Joh.~~ Catharina		Hausu.	1			1			4600		
											27100	7000	

Veränderung der Versicherungssummen für die

Erste Klasse. 18~~73~~	18~~78~~	18~~86~~	18~~91~~	18~~93~~	18~~97~~	Zweite Klasse. 18	18	18	18	18	18	Dritte Klasse. 18	18	18	18
				10,000											
~~15000~~															
				~~7000~~	8500										
	8000														
	~~400~~		800												
	~~7000~~				8000										

Staatsarchiv Luzern A 1143/380

Brandassekuranz-Register der Gemeinde Sursee

Nro.	Lit.	Eigenthümer.	Benennung des Hofes oder Gutes.	Benennung der Gebäude.	Bauart. Stein.	Bauart. Riegel.	Bauart. Holz.	Dachung. Ziegel.	Dachung. Schindeln.	Dachung. Stroh.	Versicherungssummen. I. Klasse. Franken.	II. Klasse. Franken.	III. Klasse. Franken.
R	121.	~~First Joseph~~ ~~Wwe Jos. Fl.~~ ~~Bürgyer Josefine Wittwe~~		Haus		1		1			~~2500~~		
R	122.	~~Bossart Xaver~~ ~~Küttel Adolph~~ ~~Diebs Paul~~		Haus		1		1			~~2500~~		
R	123.	~~First Jakob~~ ~~Lütolf Edmund~~ Alfred		Haus mit Säge		½		½	1		~~13000~~		
R	124.	Widmer Joh. Georg. ~~Wwe Franziska~~ ~~geb. Kopp. Leonhard~~ ~~Krumenacker Albert~~		Haus		1		1			~~2900~~		
R	125.	~~Staffelbach Maria~~ ~~Fürrer Frau Maria~~ ~~Hebel Johann Baptist~~ ~~Kirchmeyer Franz Xaver~~		Haus		1		1			~~3000~~		
											23900		

Veränderung der Versicherungssummen für die

Erste Klasse. 1873	1878	1880	1889	1888	1891	1-~~Zweite~~ Klasse. 1899	18	18	18	18	18	Dritte Klasse. 18	18	18	18
3000															
	4000														
		~~4000~~				18000									
						~~4500~~	5500								
			~~4000~~		5000										

Staatsarchiv Luzern A 1143/380

Brandassekuranz-Register der Gemeinde Sursee.

	Nro.	Lit.	Eigenthümer.	Benennung des Hofes oder Gutes.	Benennung der Gebäude.	Bauart. Stein.	Bauart. Riegel.	Bauart. Holz.	Dachung. Ziegel.	Dachung. Schindeln.	Dachung. Stroh.	Versicherungssummen. I. Klasse. Franken.	II. Klasse. Franken.	III. Klasse. Franken.
R	126.		~~Suhagge Joh. Wilh.~~ Büeler & Custenberger Frau		Haus	1		1				~~3900~~		
R	127.		~~Kaufl. Arbois~~ Bucher Frau z. Bären		Haus	1		1				6800		
R	128.		~~Suhagge Joh. Joseph~~ Bühlmann, Franz, ~~Fr. Lustb~~ Fr. Lebende		Haus	1		1				~~2000~~		
R	129.		~~Bühlmann Xav.~~ Birrer Caspar		Haus	1		1				~~3900~~		
R	130.		~~Schnyder Just & Josef~~ Schnyder Just Maria		Haus	1/2	1/2	1				~~4000~~		
R	131.		~~Schnyder Just Wittwe~~ ~~Teresia Lüthi geb. Bühl~~ Bühler Theresia		Haus	1		1				2500		
												22100		

Veränderung der Versicherungssummen für die

Erste Klasse. 18 74	18 77	18 80	18 84	1899	18	Zweite Klasse. 18	18	18	18	18	18	Dritte Klasse. 18	18	18	18
	5000														
	~~3900~~		~~4000~~	6000											
5000															
						6000									

Staatsarchiv Luzern A 1143/380

Brandassekuranz-Register der Gemeinde Sursee.

Nro.	Lit.	Eigenthümer.	Benennung des Hofes oder Gutes.	Benennung der Gebäude.	Bauart. Stein.	Bauart. Ziegel.	Bauart. Holz.	Dachung. Ziegel.	Dachung. Schindeln.	Dachung. Stroh.	Versicherungssummen. I. Klasse. Franken.	II. Klasse. Franken.	III. Klasse. Franken.
R 132.		~~Hecker-Hecker Joseph~~ ~~Amrein Jakob Anna~~ ~~Hammerschmied Anna~~ ~~Hecker Johann~~ Hecker Gregor Hofmeyer ~~Maria Margaretha Theresia~~ ~~Lingg Felber Agnes~~		Scheune	½	½		1			~~2400~~ 3000		
133.		~~Attenhofer Karl Gust~~ Hasenfratz		Haus	1			1			~~18000~~ 22,000		
	a.	Beck Carl Wwe.		Scheune		1		1			~~1200~~ 2000		
		~~Buchstaler Joh.~~ Felder Johann Conrad											
	b.	~~Schnyder Anton~~		Scheune				1	1		~~1000~~ ~~1000~~ 4000		
	c.	Bircher Johann		Haus ~~Remise~~	1	1		1			~~400~~ ~~1200~~ 9000		
	d.			Scheune			1	1			~~300~~ 500		
134.		~~Beck Peter Jakob~~ ~~Stalder Conrad~~		Scheune	½	½	½	1			~~8300~~ ~~14000~~ 15000		
	a.	Gilli Michael	Pfarrmatt	Haus									
				Scheune		1		1			1000		
											33500		

Veränderung der Versicherungssummen für die

Erste Klasse. 18 72	18 76	18 77	18 80	18 86	18 97	1900	Zweite ~~Klasse~~ erste Klasse. 18	18	18	18	18	Dritte Klasse. 18	18	18	18

Brandassekuranz-Register der Gemeinde Sursee.

Nro.	Lit.	Eigenthümer.	Benennung des Hofes oder Gutes.	Benennung der Gebäude.	Bauart. Stein.	Bauart. Riegel.	Bauart. Holz.	Dachung. Ziegel.	Dachung. Schindeln.	Dachung. Stroh.	Versicherungssummen. I. Klasse. Franken.	II. Klasse. Franken.	III. Klasse. Franken.
135.		Beck ~~Ehinger Peter~~ ~~Peter, Ludwigs Söhne~~	Vorstadt	Haus u. Scheune		1/2	1/2	1			7100		
	a.			Schweinst. Holzschopf u. Speicher		1		1			1200		
	b.			Scheune	1/2		1/2	1			7000		
137.		Beck Gebr. ~~Söhne~~ Inspektors		Haus, Scheune ~~u. Pferdstall~~	1/3	1/3	1/3	1			~~12000~~		
	a.			Speicher Holzhaus u. Schweinst.	1/2		1/2	1			~~2000~~		
	b.			Speicher u. Pferdstall.		1	1	1					
138.		~~Beck Jost Verwalter~~ ~~Georg Josef Verwalters Geb.~~		Haus u. Scheune	1/2	1/2		1			~~4300~~		
	a.	Wey Moritz		Holzhaus				1			~~400~~		
139.		~~Tschopp Alois~~ ~~Korner Ludwig sel. Erben~~ ~~Häller Bonifaz~~		Haus ~~u. Sch.~~		1		1			~~7000~~		
	a	Troxler Josef		Pavillion			1	1					
140.		~~Fischer Ant. Schreiner~~ ~~sel. Erben~~ Meyer-Wyss Frau	Obervorstadt	Haus u. Anbau		1		1			~~4500~~		
											45500		

Veränderung der Versicherungssummen für die

Nro.	Lit.	Erste Klasse. 1874	1877	1878	1880	1883	1884	I½ ~~Zweite~~ Klasse. 1894	1896	1897	1898	1899	18	Dritte Klasse. 18	18	18	18
135.																	
137.						~~14000~~	15000										
	a.				4000												
	b.						3000										
138.				~~7500~~						~~9500~~	9500						
	a.			~~1800~~							1500						
139.		~~8000~~			~~11000~~				~~16000~~	17000							
	a					1200											
140.			~~6000~~					~~6000~~		~~7000~~		8000					

Staatsarchiv Luzern A 1143/380

Brandassekuranz-Register der Gemeinde Sursee.

Nro.	Lit.	Eigenthümer.	Benennung des Hofes oder Gutes.	Benennung der Gebäude.	Bauart. Stein.	Bauart. Ziegel.	Bauart. Holz.	Dachung. Ziegel.	Dachung. Schindeln.	Dachung. Stroh.	Versicherungssummen. I. Klasse. Franken.	Versicherungssummen. II. Klasse. Franken.	Versicherungssummen. III. Klasse. Franken.
141.		~~Weibel Cl. geb. Jana~~ Weibel Conrad Frau z. Bären		Haus u. Scheune		1		1				~~5000~~	
142.		~~Wetter Franz X. Erbschaft~~		Haus		½	½	1			6000		
	a.			Scheune u. Anbau		½	½	1			2300		
143.		Beck Leo Fz Hans	Landwirthschaft	Haus u. Scheune			1	1			9300		
	a.		sämmtl. W. 200. g.	Trotte			1	1			~~400~~		
144.		Beck Xaver Wittwe Felchlin ~~Erben~~	Landwirthschaft	Haus u. ½ Scheune		½	½	1			~~8500~~		
	a			Haus		1	1	1					
145.		~~Wtw. Anton~~ Lustr Xaver sel. Erben		Haus u. ½ Scheune			1	1			~~5200~~		
											32000	5000	

Veränderung der Versicherungssummen für die

Erste Klasse. 18 78	18 80	18 83	18 85.	18 87	18 89	Zweite Klasse. 18	18	18	18	18	18	Dritte Klasse. 18	18	18	18
			~~6500~~	~~8000~~	10000										
1879 abgebrannt ~~12200~~ 1000 sichtl. W. 200. g.															

Brandassekuranz-Register der Gemeinde Sursee

Nro.	Lit.	Eigenthümer.	Benennung des Hofes oder Gutes.	Benennung der Gebäude.	Bauart. Stein.	Bauart. Riegel.	Bauart. Holz.	Dachung. Ziegel.	Dachung. Schindeln.	Dachung. Stroh.	Versicherungssummen. I. Klasse. Franken.	II. Klasse. Franken.	III. Klasse. Franken.
146.		~~Huber Conr.~~ Amrein Sibilla ~~Bek Josef Franz~~ ~~Meyer Joseph Schmied~~ ~~Zimmermann Jos. Josef.~~ ~~Fischer Bernard Maler~~ Sohn Dubs Paul	Vorderest	Haus Scheune		½	½	1			~~4000~~		
147.		~~Lieber Schwest.~~ ~~Hofstetter Wittwe~~ Hilti Joseph sel. Erben		Haus	½	½		1			~~3600~~		
148.	a.	~~Brunner Jos. Liebrun~~ Korner Joh.		Haus ~~Brunner Wwe~~ Scheune, Schweinestall Backofengebäude ~~Remise Holz~~ ~~Hofstatt~~ ~~Schopf~~ Scheune, Schmiede	½ 1 	½ 1 1 1	 1 1 1	1 1 			~~11400~~ ~~6500~~ ~~3300~~ 		
149.		~~Hillmann Rochus~~ ~~Thüre Franz Scheune~~ ~~Z Post~~ ~~Erben des sel. Thüre dt.~~ ~~Heutz Joseph~~ ~~Jostmann Josef~~		Haus Scheune, Schweinestall mit Magazin Zimmer	 ½	1 ½	1 1	1 			~~4000~~ ~~2300~~		
											38100		

Veränderung der Versicherungssummen für die Erste Klasse.							1. ~~Zweite~~ Klasse.					Dritte Klasse.			
18 72	18 74	18 77	18 79	18 92	18 97	1899	~~1900~~	18	18	18	18	18	18	18	18
			6500												
		7000													
		~~11400~~			~~17000~~		19000								
12000	~~20000~~			~~14000~~	~~16000~~		25000								
1894 Abgebrannt	~~500~~														
						~~11000~~	13000								
				~~3000~~	5000										

Staatsarchiv Luzern A 1143/380

Brandassekuranz-Register der Gemeinde Sursee.

Nro.	Lit.	Eigenthümer.	Benennung des Hofes oder Gutes.	Benennung der Gebäude.	Bauart. Stein.	Bauart. Riegel.	Bauart. Holz.	Dachung. Ziegel.	Dachung. Schindeln.	Dachung. Stroh.	Versicherungssummen. I. Klasse. Franken.	Versicherungssummen. II. Klasse. Franken.	Versicherungssummen. III. Klasse. Franken.	Veränderung der Versicherungssummen für die Erste Klasse. 1874	1878	1882	1884	1887	1891	Erste ~~Zweite~~ Klasse. 1895	18	18	18	18	18	Dritte Klasse. 18	18	18	18
150.		Dietschi Josef ~~Elmiger Josef~~		Haus u. Anbau	1/2	1/2		1			~~1800~~	1898 abgebrannt																	
151.		Zust ~~Geb.~~ Edigard & Franz Müller	Vorstadt	Haus u. Anbau		1/2	1/2	1			1500																		
152.		Obige	"	Haus u. Mühle	1			1			~~14000~~			~~24000~~						30,000									
	a.			Säge			1	1			~~4000~~								3000										
	b.			Reibe			1	1			~~200~~	1890 abgetrog.																	
	c.			Scheune	1/2		1/2	1			~~14000~~			15,000															
	d.			Ökonomiegebäude mit Schweinst.	1/2	1/2		1			~~2500~~			3000															
	e.			Mühlenwert				1			~~2000~~			~~8000~~		4000													
	f.			Sägewert				1			~~1000~~								2000										
	g.			Reibewert							~~800~~	1890 abgetrog.																	
	h.	~~Vor Edward & Franz~~		Haus	1			1									~~10,000~~	20000											
153.		~~Dilo Paul~~ Kach-Suess Mª Josepha ~~Acherman Melchior~~		Haus u. Schweinst.		1		1			~~5000~~				7000														
	a.	Zust Frz. Josef ~~Wa. Mauritz~~		Scheune			1	1			~~2100~~	1874 abgetragen																	1
											48900																		

Staatsarchiv Luzern A 1143/380

Brandassekuranz-Register der Gemeinde Sursee.

Nro.	Lit.	Eigenthümer.	Benennung des Hofes oder Gutes.	Benennung der Gebäude.	Bauart. Stein.	Bauart. Regel.	Bauart. Holz.	Dachung. Ziegel.	Dachung. Schindeln.	Dachung. Stroh.	Versicherungssummen. I. Klasse. Franken.	II. Klasse. Franken.	III. Klasse. Franken.
154.		Beck ~~Leo.~~ Anton pl. Erben z. A. Hösi		Scheunen Stall Statt		1		1			5200		
	a.			Schweinställe							300		
	b.	Bossart Alfred z. Kreuz		Scheune		½		½	1		3200		
155.		Solèr ~~Konrad~~ Erm.		Scheune Schopf			½	½	1		~~6500~~ 9000		
156.		Zust Franz ~~Leo~~ Joseph		Scheune Schopf			1	1			~~9300~~ 16000		
157.		Solèr. Konrad ~~Leo~~		Scheune Schopf		½	½	1			~~4600~~ ~~5500~~ 10.500		
158.		~~Schwyzer~~ Schwegler Bürgerarzt ~~Metzgermst~~	Neustadt	Scheune		1		1			~~8000~~ 15000		
	a.	~~Spiess Traugott~~ A. G. Brauerei Spiess		Wohnhaus Schopf				1	1		~~1100~~ 2000		
											38200		

Veränderung der Versicherungssummen für die

Erste Klasse. 1875	1877	1879	1894	1896	1898	Zweite Klasse. 1899	1	1	1	1	1	Dritte Klasse. 18	18	18	18
	~~5000~~	~~5000~~		9000											
~~13000~~						16000									
	~~5000~~			~~5500~~	10.500										
		~~15000~~	15000												
			2000												

Staatsarchiv Luzern A 1143/380

Brandassekuranz-Register der Gemeinde Sursee.

Nro.	Lit.	Eigenthümer.	Benennung des Hofes oder Gutes.	Benennung der Gebäude.	Bauart. Stein.	Bauart. Ziegel.	Bauart. Holz.	Dachung. Ziegel.	Dachung. Schindeln.	Dachung. Stroh.	Versicherungssummen. I. Klasse. Franken.	Versicherungssummen. II. Klasse. Franken.	Versicherungssummen. III. Klasse. Franken.
159.	a.	Christen Hans Maler ~~Krieger Heinrich~~		Haus Werkstätte		1		1			~~9500~~		
160.		Weibel Joh. Bezirk Bäck Aus. Sumiswald		Haus		1		1			~~6000~~		
161.		Schnieder Michael ~~Jos.~~	Haus nr. Stöffen	Haus		1		1			~~4000~~		
162.		~~Schnieder Anton~~ Hermann Hübscher Aug.	Hofstatt	Haus		½	½	1			~~5900~~		
163.		~~Zulli Ludwig~~ ~~Bäbler Josef~~ Büchse-Zunft Sursee		Haus		½	½	1			~~4300~~		
											29700		

Veränderung der Versicherungssummen für die

Erste Klasse. 18 74	18 77	18 80	18 86	18 90.	18 91	I ~~Zweite~~ Klasse. 18 93	18 95.	18 97	18 98	18	18	Dritte Klasse. 18	18	18	18
						10,500			1200						
		~~4000~~	~~9000~~			10,000									
		—					7000								
						~~5000~~	~~9000~~	~~11000~~		13500					
7000															

Staatsarchiv Luzern A 1143/380

Brandassekuranz-Register der Gemeinde Sursee.

Nro.	Lit.	Eigenthümer.	Benennung des Hofes oder Gutes.	Benennung der Gebäude.	Bauart. Stein.	Bauart. Ziegel.	Bauart. Holz.	Dachung. Ziegel.	Dachung. Schindeln.	Dachung. Stroh.	Versicherungssummen. I. Klasse. Franken.	II. Klasse. Franken.	III. Klasse. Franken.
164.		Golden Xaver Bauer		Herrschaftl. Wohnhaus		1		1			~~22000~~		
	a.			Oekonomiegebäude		1		1			~~4200~~	1881 abgetragen	
	b.			Scheune	1/2		1/2	1			~~5700~~		
	c.			Holzhaus u. Schopf			1	1			~~800~~		
	d.			Milchhaus							~~2000~~		
	e.			Oekonomiegebäude							~~800~~	1877 abgetragen	
	f.			Backhaus							~~1000~~	Idem	
165.		~~Pfarrherr Schwarz~~ ~~Golden Conrad als Wirth u. Schwarz~~		Herrschaftl. Scheune	1/2	1/2		1			~~16000~~		
	a.	~~Wettert Lud. Franz Bauer~~ ~~Meier A. Schwarz~~ Wiss-Wettert Franz		Oekonomiegebäude		1		1			~~7000~~		- - -
166		~~Manuel Joh. Küttel~~ ~~Fleischlin And.~~ ~~König Gottfried~~ Bälli Eduard u. And.		Herrschaftl. Scheune	1/2	1/2		1			~~5500~~		
167.		Gabriel Fidel-L Meggen ~~Friedlin~~	~~Hofer Leonz~~	Land	1/2	1/2		1			~~5700~~		
	a.	~~Fidel Eduard Moosleonz als Präsident~~ ~~Präsident Jos. Fidel~~		Herrschaftl. Scheune				1			~~1000~~	1884 abgetragen	
	b.	~~Heinr. Jakob~~ Felber Josef		Land		1		1			3000		
											70200		

Veränderung der Versicherungssummen für die Erste Klasse.						I. Kl. Zweite Klasse.						Dritte Klasse.			
1872	1878	1880	1882	1886	1890.	1894	1897	1899	18	18	18	18	18	18	18
	~~30000~~		~~27000~~				37000								
	~~800~~ 2000				1500										
1845 abgetragen			~~3000~~ 1												
~~18000~~ 9700			18800			11500									
						~~5500~~		11000							
						~~9000~~	~~11000~~					15000			

Staatsarchiv Luzern A 1143/380

Brandassekuranz-Register der Gemeinde Sursee.

Nro.	Lit.	Eigenthümer.	Benennung des Hofes oder Gutes.	Benennung der Gebäude.	Bauart. Stein.	Bauart. Riegel.	Bauart. Holz.	Dachung. Ziegel.	Dachung. Schindeln.	Dachung. Stroh.	Versicherungssummen. I. Klasse. Franken.	Versicherungssummen. II. Klasse. Franken.	Versicherungssummen. III. Klasse. Franken.
168	b.	Ortsbürgergemeinde	Spital	Herrschaftl. Wohnhaus	1			1			~~30000~~		
	a.			Scheune			1	1			4900		
	b.			Waschhaus u. Holzhaus mit Wohnzimmer			1	1			~~1500~~		
	c.			Schweinehäuschen		1		1					
	d.			Holzhaus mit Saal u. einem	1			1					
169.		~~Gasmann Josef~~	Hellhof	Haus	½	½		1			6000		
	a.	~~Buchschachen~~ 724.		Scheune	⅓	⅓	⅓	1			~~4000~~	1874 abgebrannt	
		Gasmann ~~Josef~~ Xaver											
170.		Gasmann Xaver		Haus	½	½		1			7000		
	a.			Scheune	½		½	1			5000		
	b.			Schweinehäuschen u. Holzschopf	½	½	1				1000		
171.		~~Räber Michael~~	Hellhof	Haus		1		1			7700		
	a.	Amberg Josef Lenz.		Scheune			1	1			6500		
	b			Scheune	1		1	1					
											73600		

Veränderung der Versicherungssummen für die

Erste Klasse. 1880	1887	1894	1895	1897	1898	1 ~~Zweite~~ Klasse. 1899	1900	1901	1902	1903	1904	Dritte Klasse. 1905	1906	1907	1908
						50000									
		~~5000~~	7000												
				600											
					8000										
	5300														

Brandassekuranz-Register der Gemeinde Sursee

Nro.	Lit.	Eigenthümer.	Benennung des Hofes oder Gutes.	Benennung der Gebäude.	Bauart. Stein.	Bauart. Riegel.	Bauart. Holz.	Dachung. Ziegel.	Dachung. Schindeln.	Dachung. Stroh.	Versicherungssummen. I. Klasse. Franken.	II. Klasse. Franken.	III. Klasse. Franken.
172.		Schnyder Joseph sel. Erben Oberstlieutenant	Mattstatt-	Haus			1	1			~~6800~~		
	a	~~Venedey Geb. Jean Fabrik~~		~~Fabrik~~		1/2		1/2	1		~~4000~~	1885 abgetragen	
	b			~~Waschhaus~~							~~1000~~	"	"
173.	a.	~~Buchhalter Jahresplatzen~~ ~~Hofmann Gebr.~~ Schnyder Jos. Leonz	Moosgasse	~~Haus~~ Scheune mit Behausung			1	1			~~7000~~		
	a.			Trotte			1	1			~~500~~		
	b	~~Easen-Fabrik~~ ~~Schmid Melchior~~ Amrein Beck Heber Gebrüder		Scheune		1/2	x	1/2	1				
174.		~~Beck, Anton sel.~~ Kurd Alois	Mauser-Zelle	Haus			1	1			~~4000~~		
	a.			Scheune				1			~~4000~~		
	b.			Scheune-Scheune				1			1000		
175.		Gallicker ~~Jäger Johann~~ Hermann		Haus, Scheune-Scheune			1	1			~~12000~~		
	a.			Scheune			1	1	1.		~~5500~~		
	b.			~~Fenner-Scheune~~ Schopf				1	1885		~~400~~	1887 abgetragen	
											46700		

Veränderung der Versicherungssummen für die

Erste Klasse. 18 74	18 75	18 81	18 87	18 88	18 91	Zweite Klasse. 18 92	18 95	18 97	18 98	18 99	18	Dritte Klasse. 18	18	18	18
		~~5000~~							14000						
1879 abgetragen ~~8000~~					1500										
	5000														
					6000	8000									
			~~21000~~				~~4500~~	6500							
					~~14,000~~				~~10000~~	22000					
					~~6000~~				7000						

Staatsarchiv Luzern A 1143/380

Brandassekuranz-Register der Gemeinde Sursee.

Nro.	Lit.	Eigenthümer.	Benennung des Hofes oder Gutes.	Benennung der Gebäude.	Bauart. Stein.	Bauart. Riegel.	Bauart. Holz.	Dachung. Ziegel.	Dachung. Schindeln.	Dachung. Stroh.	Versicherungssummen. I. Klasse. Franken.	II. Klasse. Franken.	III. Klasse. Franken.
176.		~~Albert~~ ~~Wyss, Pfarrhaus~~ Zschwend Gottlieb ~~Kaufmann Klaus~~ Zogg Paul. ~~Zogg Paul~~ ~~Weibel J. B. Fabrikant~~		Haus & Anbau mit Laden	1/3	1/3	1/3	1			~~6500~~		
	a.			Werkstatt		1		1			~~1000~~		
177.		Bossart Fz. Jos. Gemeindammann		Haus			1	1			~~3500~~		
	a.			Scheune			1	1			~~12000~~		
	b			Schmiedshaus	1/2	1/2		1			300		
		Pfarrgemeinde	Pfarrkirche	Turmhaus & Pfarrhaus				1		1	112,500		
				Vorbauhaus				1		1	900		
		Brandinspektoramt		Ober- Jos. Ottiger				1		1	37500		
		K. Kreuz-Pflegerschaft		Kreuzkapelle				1		1	1500		
											177900		

Veränderung der Versicherungssummen für die Erste Klasse.						Zweite Klasse.						Dritte Klasse.			
18 75	18 80	18 90.	18 98	18 99	1900	18	18	18	18	18	18	18	18	18	18
	~~16000~~ 2000			~~20000~~	21000										
		~~6500~~	8000												
					~~12000~~ 13000										
300															

Staatsarchiv Luzern A 1143/380

Brandassekuranz-Register der Gemeinde Sursee.

Nro.	Lit.	Eigenthümer.	Benennung des Hofes oder Gutes.	Benennung der Gebäude.	Bauart. Stein.	Bauart. Riegel.	Bauart. Holz.	Dachung. Ziegel.	Dachung. Schindeln.	Dachung. Stroh.	Versicherungssummen. I. Klasse. Franken.	Versicherungssummen. II. Klasse. Franken.	Versicherungssummen. III. Klasse. Franken.	Veränderung der Versicherungssummen für die Erste Klasse. 1877	1883	1889	18	18	18	Zweite Klasse. 18	18	18	18	18	18	Dritte Klasse. 18	18	18	18
178.		Stadtgemeinde		Schulhaus	1			1			9300																		
179.		Obige		Gemeindehaus	1			1			~~34300~~					50000													
	a.			Großmetzg	1/2	1/2		1			~~3500~~	1894 abgetragen																	
	b.			Freibankmetzg		1		1			500																		
	c.			Unterthor Thurm	1			1			2300																		
	d.			Werchhaus			1	1			700																		
	e.		in d. Mühlegaß	Waschhaus	1			1			2000																		
	f.			Diebenthurm	1			1			300																		
	g.		unter	Waschhaus unterm	1			1			400																		
	h.			Oberthor Thurm	1			1			~~2600~~	1874 abgetragen																	
	i.			Schützenhaus		1		1			500																		
	k.			Kapuzinerkirche	1			1			~~12800~~			30,000															
	~~l.~~			Kapuziner-Wohnhaus	1			1			~~15700~~			35000															
	m.			Jägerstein Kapelle	1			1			~~4000~~			6000															
	n.			Beinhauskapelle	1			1			~~600~~			4000															
180.		Domänenverwaltung Maria Zell		Kapelle	1			1			~~6500~~				14000														
	a.			Pfrundhaus	1			1			~~6200~~				12000														
	b.			Holz- u. Waschhaus		1/2	1/2	1			~~300~~				1000														
											102500																		

Staatsarchiv Luzern A 1143/380

Brandassekuranz-Register der Gemeinde Sursee.

Nro.	Lit.	Eigenthümer.	Benennung des Hofes oder Gutes.	Benennung der Gebäude.	Bauart. Stein.	Bauart. Ziegel.	Bauart. Holz.	Dachung. Ziegel.	Dachung. Schindeln.	Dachung. Stroh.	Versicherungssummen. I. Klasse. Franken.	Versicherungssummen. II. Klasse. Franken.	Versicherungssummen. III. Klasse. Franken.
181.		Corporations-Gemeinde	~~Wänzell~~ Haus	~~Zigerhütte~~	1	1		1			~~500~~ 4000	~~1000~~	~~Zigerhütte~~
	a.		~~Zigerhütte~~	Scheune			1	1			~~500~~ 2500	~~1000~~	
183.		~~Meier Leb. Michelsa.~~ Stutz Jost	Jägerstutz	Haus & Scheune		1/2	1/2	1			~~4000~~		
											5000	~~5000~~	
184.		~~Leist~~ Fraser	~~Leist~~ Wagner	Haus	1			1			~~3700~~		
	a.			Scheune			1	1			~~2900~~		
											10000		
											~~4000~~		
													6000
185.		~~Bieder Jakob Amt~~ ~~Troxler Melchior Ehem.~~	Obermoosstadt.	Haus & Wagnerei	1	1/2	1/8	1			~~2200~~	laut I. Fassung	
											1900	II. Klasse	~~4000~~ 19000
	a.	Kronenwirthsleute	(Strasse No. 158)	Scheune			1	1					
													1200
186.		~~Jgenat Leb. Jakob~~		Haus		1/2	1/2	1			13000		
	a.	Fellmann Dominik		Waschhaus		1		1			500		
	b.			Scheune			1	1			1200		
											26500	4000	

Veränderung der Versicherungssummen für die

Erste Klasse. 18 ~~80~~	18 ~~81~~	18 ~~85~~	18 ~~86~~	18 ~~94~~	18 ~~95~~	II ~~Zweite~~ Klasse. 18 ~~91~~	18 ~~99~~	18	18	18	18	Dritte Klasse. 18	18	18	18
					4000										
					2500										
					5000	~~5000~~									
10000															
	~~4000~~						6000								
1900	II. Klasse	~~4000~~	~~19000~~												
					1200										

Staatsarchiv Luzern A 1143/380

Brandassekuranz-Register der Gemeinde Sursee.

Nro.	Lit.	Eigenthümer.	Benennung des Hofes oder Gutes.	Benennung der Gebäude.	Bauart. Stein.	Bauart. Ziegel.	Bauart. Holz.	Dachung. Ziegel.	Dachung. Schindeln.	Dachung. Stroh.	Versicherungssummen. I. Klasse. Franken.	II. Klasse. Franken.	III. Klasse. Franken.
187.		~~Bossard Jg. Josef~~ Helfenstein Josef.		Herrschaftl. Scheune			1	1			~~6500~~		
188.		Jost Johann	Mariazell	Herrschaftl. Wohnhaus	1			1			~~6500~~		
	a.			Scheune	1			1			~~700~~		
	b.			Holzschopf u. Schmitte			1	1			~~1200~~		
189.		~~Lehmann~~ Bossard Jost	~~Wittwe Anna Maria geb. Leisibach~~	Herrschaftl. Wohnhaus			1	1			~~5000~~		
190.		Zust ~~Josef~~ Eduard & Fridolin	Obermattmühle, Zell	Herrschaftl. Scheune	1/2		1/2	1			~~4500~~		
191.		Gemeinde Sursee		Pfrundhaus			1	1			45000		
											69000		

Veränderung der Versicherungssummen für die																			
Erste Klasse.							Zweite Klasse.						Dritte Klasse.						
18 74	18 80	18 86	18 94	18 99	18		18	18	18	18	18	18		18	18	18	18		
	~~7500~~	8000																	
			12000																
			1500																
			1000																
				7000															

Brandassekuranz-Register der Gemeinde Sursee.

Nro.	Lit.	Eigenthümer.	Benennung des Hofes oder Gutes.	Benennung der Gebäude.	Bauart. Stein.	Bauart. Riegel.	Bauart. Holz.	Dachung. Ziegel.	Dachung. Schindeln.	Dachung. Stroh.	Versicherungssummen. I. Klasse. Franken.	Versicherungssummen. II. Klasse. Franken.	Versicherungssummen. III. Klasse. Franken.
193.		Stadtgemeinde	Bäckerei	Kellergewölbe Hütte			1	1			~~300~~	1886 abgetragen	
194.		Corporations		Schiffhütte			1	1			100		
195.		Schwiegervater Jos.	Klausenhäusli	Haus			1	1			abgebrannt 1871 ~~400~~		
196.		~~Wwe. Peter Theodor Meyer z. Frau~~ ~~Zweichen/Zweichen Rosa~~ ~~Zweichen Frau~~ ~~Jos. Alois~~		Haus			1	1			~~11500~~		
	a.			Holzhaus			1	1			600		
197.		~~Lüt. Frau~~ ~~Huber B. Jos. Balthas~~ Meyer Albert, Negot		Haus			1	1			~~9300~~		
											22500		

Veränderung der Versicherungssummen für die Erste Klasse.						Zweite Klasse.						Dritte Klasse.			
18 ~~45~~	18 ~~76~~	18 ~~78~~	18 ~~80~~	19 00	18	18	18	18	18	18	18	18	18	18	18

Brandassekuranz-Register der Gemeinde Sursee.

Nro.	Lit.	Eigenthümer.	Benennung des Hofes oder Gutes.	Benennung der Gebäude.	Bauart. Stein.	Bauart. Ziegel.	Bauart. Holz.	Dachung. Ziegel.	Dachung. Schindeln.	Dachung. Stroh.	Versicherungssummen. I. Klasse. Franken.	Versicherungssummen. II. Klasse. Franken.	Versicherungssummen. III. Klasse. Franken.
198.		~~Schaller Jos.~~ ~~Lüt Irene~~	Bürgenstainfeld	Halden Scheune		1/2	1/2	1			5000		
199.		~~Kluge Melchior~~ ~~Lehmann Jakob~~	Moosgasse	Haus	1/2	1/2		1			~~5000~~		
	a.	Wyss Josef Wittwe		~~Scheune~~ Werkstätten	1			1					
Nr. 143 a Sursee													
	f.	Beck Franz		Holzhaus		1	1	1					
200.		Beck ~~Lo~~ Pz. ~~Hau~~		Haus		1/2	1/2	1			20000		
	a	Beck Pfr.		Waschhaus & Trotte		1		1					
	b.	Beck Friedr.	von d. 92e Fischer	Scheune		1		1					
	c	" "	" " 92e "	Trotte			1	1					
	d	" Franz		~~Schopf~~ Schweinestall		1	1	1					
	e	" "		Scheune		1		1	1				
201.		~~Hfr. Michael~~ ~~Kessel Herman.~~ Kopp Jakob		Haus & Werkstätte		1/2	1/2	1			~~5000~~		
202.		~~Iberg Dominik~~ Schermann F.J. & Sohn		Haus & Scheune				1	1		~~5700~~		
203.		~~Beck Georg Sohn~~	Neustadt	Haus & Scheune		1/2	1/2	1			~~6000~~		
	a	Wiener ~~Elisabetha~~ Bank Bank		Holzhaus & Waschhaus		1/2	1/2	1			~~200~~		
											46900		

Veränderung der Versicherungssummen für die																
Erste Klasse.							I. Klasse.						1 ~~Dritte~~ Klasse.			
1874	1876	1877	1878	1880	1879	1883	1887	1890.	1891	1895.	1897	1899.	1900	18	18
											8000				
								~~2000~~			2500				
									3000.						
			25000.												
~~2000~~	2300.														
			~~20000~~	~~22000~~									25000.		
			200.												
			~~2000~~				187 Jahrbuch		2000.	~~1000~~					
										25000.					
								~~7000~~			8000				
								~~8000~~					12000		
							~~8000~~			~~11000~~		~~13000~~	14000		

Staatsarchiv Luzern A 1143/380

Brandassekuranz-Register der Gemeinde Sursee.

Nro.	Lit.	Eigenthümer.	Benennung des Hofes oder Gutes.	Benennung der Gebäude.	Bauart. Stein.	Bauart. Riegel.	Bauart. Holz.	Dachung. Ziegel.	Dachung. Schindeln.	Dachung. Stroh.	Versicherungssummen. I. Klasse. Franken.	Versicherungssummen. II. Klasse. Franken.	Versicherungssummen. III. Klasse. Franken.	Veränderung der Versicherungssummen für die Erste Klasse. 1872	1874	1875	1876	1878	1880	1885	1888	1890	1896	1899	18	Dritte Klasse. 18	18	18	18
204.		Gut Josef ~~Bachman Barthel~~		Haus & Scheune Holzhaus			1	1			~~5000~~			~~6500~~		~~8000~~	~~9000~~						12000						
	a.	~~Peter Niclaus~~ Hübscher Martin ~~Gebrüder~~ ~~Gut Jost~~		Haus & Scheune Schweinhäle	½		½	1			~~3200~~					~~5000~~	9000	~~11000~~			12,000								
205.		~~Hunzler Joh. Marbl~~ ~~Koch Josef~~	Vorstadt	Haus				1			~~5000~~						~~7000~~							9500					
	a.	~~Zimmerman Frz. Jos.~~ ~~Bossart Jacob~~		Scheune	½		½	1			~~1800~~						~~2500~~							3000					
	b.	Achermann Frz. Joseph Johann Lehrer		Schweinscheune			1	1									500												
206.		~~Kröner Ludwig~~	Moosgaß	Haus & Anbau	½	½		1			~~2500~~				~~4500~~					5500									
	a.	~~Wey Alois Konrad~~		Scheune			1	1			~~900~~				~~3000~~				3500										
	b	Graf ~~Johann~~ Anton		Schweinscheune			1	1							300														
207.		Zeist ~~Gebr.~~ Eduard & Franz Vorstadtmüll. Münigen		Haus	½	½		1			2000																		
	a.			Waltegebäude			1	1			~~1200~~																		
	b			Fourniersäge & Schleifewerk							~~1500~~	1886 abgetragen																	
	c.			Waltewerk			1	1			~~800~~																		
	a.			Säge			1	1														4000							
											23900																		

Staatsarchiv Luzern A 1143/380

Brandassekuranz-Register der Gemeinde Sursee

Nro.	Lit.	Eigenthümer.	Benennung des Hofes oder Gutes.	Benennung der Gebäude.	Bauart. Stein.	Bauart. Riegel.	Bauart. Holz.	Dachung. Ziegel.	Dachung. Schindeln.	Dachung. Stroh.	Versicherungssummen. I. Klasse. Franken.	Versicherungssummen. II. Klasse. Franken.	Versicherungssummen. III. Klasse. Franken.
208.		Eisenbahngesellschaft		Aufnahmsgebäude mit Wagenpark	½	½		1			~~16000~~		
	a.	der schweiz. Zentralbahn		Nebengebäude	½		½	1			2200		
	b.			Güterschuppen	½		½	1					~~5500~~
	c.			Postbureau	½		½	1			2500		
	d.			Bahnwärterhaus	½		½	Schieferdach			4000		
	f.			Wartebude	1		1	"					
	e.	Kanzart ~~Hug~~ Bahnwärter		Scheune							500		
209.		Beck Gebrüder ~~Leu Fz. Hav.~~	Neumühle	Haus Anbau	½	½		1			~~12000~~		
	a.		Turbine mit ~~Mühlenwerk~~ Zubehör								~~2000~~	1877 abgetragen	
	b.			~~Holz Haus Schweinst.~~			1	1			~~300~~		
	a		[illegible]	Scheune			1	1					
210.		~~Beck Jos. Präsident~~ ~~Schnyder Gebrüder~~	v. St. Urbanhof	St. Haus	½	½		1			~~20000~~		
	a.	Kopp Franz		Scheune			1	1			~~1300~~		
											60800		5500

Veränderung der Versicherungssummen für die

Erste Klasse. 1878	1879	1882	1884	1886	1887	~~Zweite~~ 1 Klasse. 1889	1893	1897	1898	1899	1900	Dritte Klasse. 1893	18	18	18
	~~23000~~				~~23600~~						27000				
							[illegible]					8000			
					800										
		10,000													
		~~2000~~					5000								
~~500~~									3000						
				~~36000~~						34000					
			~~5000~~			~~5500~~				6000					

Staatsarchiv Luzern A 1143/380

Brandassekuranz-Register der Gemeinde Sursee.

Nro.	Lit.	Eigenthümer.	Benennung des Hofes oder Gutes.	Benennung der Gebäude.	Bauart. Stein.	Bauart. Ziegel.	Bauart. Holz.	Dachung. Ziegel.	Dachung. Schindeln.	Dachung. Stroh.	Versicherungssummen. I. Klasse. Franken.	II. Klasse. Franken.	III. Klasse. Franken.
211.		~~Georg Estermann~~ Beck ~~Jost~~ Anwaltsverw.	Vorstadt	Haus		1		1			~~13000~~		
212.		Heger Hermann ~~Estermann Adelheid~~ ~~Fischer Jost~~	Vorstadt	Haus und Ökonomiegebäude		1		1			~~13500~~		
	a.	~~Käppeli Anna~~		Hofstatt			1	1			300		
213.		Schnyder Jul. ~~Estermann Jos.~~		Haus	1			1			~~24000~~		
	a			~~Stall~~ Scheune		1		1			~~11300~~		
	b.			Hofstatt		1		1			600		
	c.			Scheune				1			~~1400~~		
	d.			Schweinestall			1	1					
	e.			Holzhaus			1	1					
214.		Mariotti Louis		Haus		1		1			~~10000~~		
	a.	Albisser Josef		Scheune		1		1			~~2500~~ 1876 abgebrannt		
											75600		

Veränderung der Versicherungssummen für die

Erste Klasse. 18~~77~~	18~~78~~	18~~84~~	1893	1897	1898	1. ~~Zweite~~ Klasse. 1899	18	18	18	18	18	Dritte Klasse. 18	18	18	18
	16000														
						23500									
36000															
~~20000~~ 1894 abgebrannt				~~28000~~	30000										
					2500										
						12000									
						500									
			~~12000~~	~~14000~~		17000									

Staatsarchiv Luzern A 1143/380

Brandassekuranz-Register der Gemeinde Sursee.

Nro.	Lit.	Eigenthümer.	Benennung des Hofes oder Gutes.	Benennung der Gebäude.	Bauart. Stein.	Bauart. Riegel.	Bauart. Holz.	Dachung. Ziegel.	Dachung. Schindeln.	Dachung. Stroh.	Versicherungssummen. I. Klasse. Franken.	II. Klasse. Franken.	III. Klasse. Franken.
~~215.~~		~~Schnyder Kasp. Kaufm.~~ ~~Imbach Jos. Kaufm.~~		~~Haus~~		1		1			~~6000~~		
	a.	~~Steiger Casp. Hafner.~~ Steiger Caspar		Trotte u. Behausung		1/2	1/2	1			~~1800~~		
216.		Fürer Leonz Lieut. ~~Kaufm.~~		Haus		1		1			3000		
217.		~~Schumann Melchi~~ ~~Staffelbach Leon~~		Haus & Metzgerbehausung		1		1			~~7500~~		
	a.	~~Hilbert Fz Xaver~~		~~Schweinestall~~			1	1			~~400~~		
	b.	Lustenberger ~~Moritz~~	Fridolin zu Nr. 254	Behausung	~~1/2~~	1		1		—	~~4200~~ 1884 abgebrannt		
218.		~~Imbach Joh.~~ ~~Hunenberg Jos.~~ Renggli-Kramer Franz		Haus		1		1			~~7500~~		
219.		Schützengesellschaft		Schützenhaus				1			3000		
											3'5400		

Veränderung der Versicherungssummen für die

Erste Klasse. 18 74	18 75	18 82	18 83	18 89	18 90.	Zweite Klasse. 18 95.	18 99	18	18	18	18	Dritte Klasse. 18	18	18	18
~~6000~~	~~7000~~	~~8000~~			10000										
		~~8000~~		13000											
			~~5000~~			7000									
		~~9000~~					12000								

Staatsarchiv Luzern A 1143/380

Brandassekuranz-Register der Gemeinde Sursee.

Nro.	Lit.	Eigenthümer.	Benennung des Hofes oder Gutes.	Benennung der Gebäude.	Bauart. Stein.	Bauart. Riegel.	Bauart. Holz.	Dachung. Ziegel.	Dachung. Schindeln.	Dachung. Stroh.	Versicherungssummen. I. Klasse. Franken.	Versicherungssummen. II. Klasse. Franken.	Versicherungssummen. III. Klasse. Franken.
		~~Hofmann Jakob, Alois, Anton~~											
220.		~~Abbühl Josef~~											
		Schreiber Zimmermann	Holch. Werkstatt	Haus	1			1			~~3000~~		
	a	~~Scheunenrecht~~		Scheune			1	1					
221.		~~Anderhalden Josef~~		Haus u. Scheune	1/2		1/2	1			~~11000~~ 1879 abgebrannt.		
		Brunnenacher Wittwe											
	a			Scheune Wagenschopf.	1	1		1					
				~~Barrenrechtgebäude~~ Stuben u. Kammer	1			1					
	b.			Waschhaus Kastanienbaum			1	1					
222.		~~Kaufmann Josef~~		Haus u. Scheune	1/3	1/3	1/3	1			~~4000~~		
		~~Pfeffer Jos.~~											
		~~Schäfer Melch.~~											
		~~Räber Thalmann Elisa~~ ~~Bircher~~ Gerardin-Bucher A.											
223		~~Kaufmann J. Anton~~ ~~Pfeffer Ida geb. Fischer~~ ~~Wyss Buchhalter~~ Andreas-Frau		Haus u. Scheune	1/2	1/2	1						
224		Häppeli Wwe.		Haus	1		1						
											18500		

Veränderung der Versicherungssummen für die Erste Klasse.												Dritte Klasse.			
18 72	18 73	18 74	18 75	18 81	18 83	18 85.	18 87	18 96	18 99	18	18	18	18	18	18
~~5500~~ 2500			8500												
				~~12000~~	14000										
				~~4000~~											
					~~2000~~	~~10000~~	15000								
									1000						
								5500							
5500															
~~10000~~ 20000															

Staatsarchiv Luzern A 1143/380

Brandassekuranz-Register der Gemeinde

Nro.	Lit.	Eigenthümer.	Benennung des Hofes oder Gutes.	Benennung der Gebäude.	Bauart. Stein.	Bauart. Riegel.	Bauart. Holz.	Dachung. Ziegel.	Dachung. Schindeln.	Dachung. Stroh.	Versicherungssummen. I. Klasse. Franken.	Versicherungssummen. II. Klasse. Franken.	Versicherungssummen. III. Klasse. Franken.	Veränderung der Versicherungssummen für die Erste Klasse. 1873	1874	1875	1877	1879	1881	1885	1886	1888	1889	1900	18	Dritte Klasse. 18	18	18	18
225		~~Scherrer Josef~~		Haus		1/2	1/2	1						~~12000~~	~~17000~~	22000													
	a	Lorillon Elisabetha		Scheune	1/2		1/2	1							~~3000~~	3500													
226		Bossard Frz. ~~Sohn~~		Haus u. Scheune	1/2	1/2		1							6500														
227		~~Krieger Xaver, Schweinhändler~~	Rotten.	Haus u. Scheune		1	1	1									15000												
	a.	~~Bacchtiger Bernhard~~		Holzhaus			1	1											1200										
		~~Bucher Joh. Hell Peter~~																											
		Hell-Spaar Franz																											
228		~~Kaufmann Joh. Kaufhändler~~		Haus u. Scheune		1	1	1									~~7000~~				~~5000~~		7000						
		~~geb. Bichlmann, Aloisia~~																											
		~~Höldlin Konrad älter~~																											
		Hirndmann Käch. Theresia																											
229		~~Bory Mich.~~	Eisenbahnvorstadt	Haus	1	1	1	1										~~9000~~	~~14000~~			15000							
	a	Gut Jos. Gerichtschreiber		Oeconomiegebäude	1				Schiffer															2500					

Staatsarchiv Luzern A 1143/380

Brandassekuranz-Register der Gemeinde

Nro.	Lit.	Eigenthümer.	Benennung des Hofes oder Gutes.	Benennung der Gebäude.	Bauart. Stein.	Bauart. Riegel.	Bauart. Holz.	Dachung. Ziegel.	Dachung. Schindeln.	Dachung. Stroh.	Versicherungssummen. I. Klasse. Franken.	Versicherungssummen. II. Klasse. Franken.	Versicherungssummen. III. Klasse. Franken.	Veränderung der Versicherungssummen für die Erste Klasse. 1879	1880	1883	1885	1886	1890	I. ~~Zweite~~ Klasse. 1891	1895	1897	1898	1899	18	Dritte Klasse. 18	18	18	18
230		~~Küng Gottfried~~ ~~Steiger Casp.~~ Hofer Josef	Eisenbahnvorstadt	Haus	1	1		1						11000															
231		Mugglin David	Vorstadt	Haus	1			1						~~5000~~	~~[illegible]~~				10000										
	a.			Werkstätte m. Wohnung.	1	1	x	1											~~3500~~	5000									
232		Bosshard ~~Herzog~~ Bez. Jos. Gr. Rat ~~Ulmi Carl~~	"	Haus	1			1						~~9000~~	20000														
	a			Oekonomiegebäude			1	1										1800											
233		Amlehn Sales	"	Haus	1	1		1						~~5000~~	~~10,000~~						~~13,000~~		~~22000~~	28000					
234		~~Kaufmann~~ Birrer-Ambühl Franziska.	"	Haus		1		1							~~7500~~	~~8500~~	~~10,000~~					14000							

Staatsarchiv Luzern A 1143/380

Brandassekuranz-Register der Gemeinde

Nro.	Lit.	Eigenthümer.	Benennung des Hofes oder Gutes.	Benennung der Gebäude.	Bauart. Stein.	Bauart. Riegel.	Bauart. Holz.	Dachung. Ziegel.	Dachung. Schindeln.	Dachung. Stroh.	Versicherungssummen. I. Klasse. Franken.	Versicherungssummen. II. Klasse. Franken.	Versicherungssummen. III. Klasse. Franken.
~~235~~		~~Estermann Niklaus~~		~~Magazingebäude~~									
236.		Polizeigemeinde		Metzgergebäude	1			1					
	a			Gerichtsherrschaftsgebäude			1	1					
237		~~Loup & Roock~~ ~~A. Phil. Boerner Gerard~~		Fabrikgebäude	1	1		1					
	a			Werkstattsformigebäude	1	1		1					
	b			Feuerwehrmagazin	1	1		1					
238		~~Schuppe Jost Karl~~ ~~Kirk B. Händler~~ Kappeli August		Eisenbahnwerkstätte Hanau	1			1					
239		Estermann, Egbr. Pl. Ebnet		Wohnhaus	1			1					
	a			Waschhaus u. Schweinestall		1		1					
~~240~~		~~Gesellschaft für Obst u. Gemüseverwer. Harry~~ Lindner Emil		~~Fabrikgebäude~~ Bäude	1			1					

Veränderung der Versicherungssummen für die

Erste Klasse. 1880	1884.	1886	1888	1889	1894	1898	~~1900~~ erste	Zweite Klasse. 1818	1818	1818	1818	Dritte Klasse. 1818	1818	1818	1818
~~2500~~	1889 übertragen														
	7000				8000										
		7500													
		15000													
		1000													

Brandassekuranz-Register der Gemeinde

Nro.	Lit.	Eigenthümer.	Benennung des Hofes oder Gutes.	Benennung der Gebäude.	Bauart. Stein.	Bauart. Riegel.	Bauart. Holz.	Dachung. Ziegel.	Dachung. Schindeln.	Dachung. Stroh.	Versicherungssummen. I. Klasse. Franken.	Versicherungssummen. II. Klasse. Franken.	Versicherungssummen. III. Klasse. Franken.	Veränderung der Versicherungssummen für die Erste Klasse. 1889	1890	1891	1892	1893	1895	~~Zweite~~ erste Klasse. 1898	18	18	18	18	18	Dritte Klasse. 18	18	18	18
241		Schnyder J., R. Rath	Eisenbahnvorstadt	Haus	1		1	1						~~7000~~	~~10000~~					12000									
242		Mühle, Müller H. Erben	id.	Haus	1			1						~~13000~~	18000														
243		~~Mühle, Müller~~ Hinnen Josef	dito	Haus.	1			1							~~8000~~	13000													
244		~~Mühle, Müller~~ ~~Lustenberger Moriz~~ ~~Fridolin~~ ~~Schaller Johann~~ Habermacher ~~Josef Jost~~	dito.	Haus.	1.			1							~~12000~~	~~18000~~			20,000										
245.		Meyer-Huber	Ober-Vorstadt	Magazingebäude		1		1									~~4000~~	5000											

Staatsarchiv Luzern A 1143/380

Brandassekuranz-Register der Gemeinde

Nro.	Lit.	Eigenthümer.	Benennung des Hofes oder Gutes.	Benennung der Gebäude.	Bauart. Stein.	Bauart. Riegel.	Bauart. Holz.	Dachung. Ziegel.	Dachung. Schindeln.	Dachung. Stroh.	Versicherungssummen. I. Klasse. Franken.	Versicherungssummen. II. Klasse. Franken.	Versicherungssummen. III. Klasse. Franken.	Veränderung der Versicherungssummen für die Erste Klasse. 1893	1894	1895	1896	1899	18	Zweite Klasse. 18	18	18	18	18	18	Dritte Klasse. 18	18	18	18
246.		Bächler-Sigrist ~~H.~~ H. Erben	Eisenbahnvorstadt	Wohnhaus		1		1						~~25000~~	~~28000~~			36500											
247.		Obige	Ditto	Oeconomiegeb. mit Wohnung	1	1		1						~~10,000~~	~~18000~~			19000											
248.		Rüenzler Eduard H. Erben	Central-Straße	Wohnhaus	1	1		1						~~9000~~		~~11,000~~	12000												
249.		Rogger J. Drechsler	Ditto	Wohnhaus	1	1		1						~~7000~~	~~10000~~		12000												
250		Zimmermann Hieronimus	do	Wohnhaus	1			1								40,000													
	a.	"		Oeconomiegebäude	1			1								2000													

Staatsarchiv Luzern A 1143/380

Brandassekuranz-Register der Gemeinde

Nro.	Lit.	Eigenthümer.	Benennung des Hofes oder Gutes.	Benennung der Gebäude.	Bauart. Stein.	Bauart. Riegel.	Bauart. Holz.	Dachung. Ziegel.	Dachung. Schindeln.	Dachung. Stroh.	Versicherungssummen. I. Klasse. Franken.	Versicherungssummen. II. Klasse. Franken.	Versicherungssummen. III. Klasse. Franken.	Veränderung der Versicherungssummen für die Erste Klasse. 1895	1896	1897	1898	1900	18	Zweite Klasse. 18	18	18	18	18	18	Dritte Klasse. 18	18	18	18
251		Blum Johann ~~Stalder J. Schreiner~~ ~~Dubs Paul~~	Central-Strasse	Wohnhaus	1			1						14000															
252		Stutz Ignaz	Degersteinstrasse	Haus mit Nebengebäude	1	1		1							~~13000~~		~~16000~~	17000											
253.		~~Stalder Joseph~~ Elmiger v. Mieschbühler.	Eisenbahnvorstadt	Haus, ~~Anbau~~ Werkstätte u. Pferdestall	1	1		1							~~18000~~	~~20000~~		22000											
254	a	Lustenberger ~~Fritz~~ Fridol.	Kreuzlihof bisher No 217. b.	Haus Scheune	1			1							~~18000~~	~~28000~~	30000												
255		Locher Gottfried	Degerstein	Haus m. Anbau	1			1							~~8000~~	~~19000~~		28000											

Staatsarchiv Luzern A 1143/380

Brandassekuranz-Register der Gemeinde

Nro.	Lit.	Eigenthümer.	Benennung des Hofes oder Gutes.	Benennung der Gebäude.	Bauart. Stein.	Bauart. Riegel.	Bauart. Holz.	Dachung. Ziegel.	Dachung. Schindeln.	Dachung. Stroh.	Versicherungssummen. I. Klasse. Franken.	II. Klasse. Franken.	III. Klasse. Franken.
256.	a	Kämpf. Karl		Haus	1	1		1					
257.		Felder v. Comp.		Kirchhaus v. Mergz. gebäude	1			1					
258	a.	Wyss Isaak Hofstallmeister		Haus Scheuerlein	1 1	1		1 1					
259	a	Fischer Johann	Hirschhofmeisterhaus	Haus Oekonomiegebäude v. Mallung	1 1			1 1					
260	a	~~Räber Ign. Jos.~~ Kinderasyl Sr. Zell.	Maria Zell	Kirchhofzoll-Wohngebäude Oekonomiegebäude	1 1			1 1					
261		Lutermauer Anton Förster	Kreuzlimattspital	Haus mit Backofenanbau	1			1					

Veränderung der Versicherungssummen für die

Erste Klasse. 18 97	18 98	18 99	18	18	18	Zweite Klasse. 18	18	18	18	18	18	Dritte Klasse. 18	18	18	18
~~7500~~	9000														
~~70000~~	115,000														
~~7000~~	11,500 1500														
~~50000~~ ~~25000~~	100,000														
~~70000~~	100,000 2500														
~~15000~~	24,000														

Staatsarchiv Luzern A 1143/380

Brandassekuranz-Register der Gemeinde

Nro.	Lit.	Eigenthümer.	Benennung des Hofes oder Gutes.	Benennung der Gebäude.	Bauart. Stein.	Bauart. Riegel.	Bauart. Holz.	Dachung. Ziegel.	Dachung. Schindeln.	Dachung. Stroh.	Versicherungssummen. I. Klasse. Franken.	Versicherungssummen. II. Klasse. Franken.	Versicherungssummen. III. Klasse. Franken.
262		Kaiser Jos.	Merkurstrasse	Haus	1	1		1					
	a.			Waschhütte			1	1					
263		Bossard Friedr.	Centralstrasse	Haus u. Werkstatt	1			1					
264		Wyngler And.	Eisenbahnstrasse	Haus	1			1					
265		Galli Josue	Eisenbahnwarte	Haus	1			1					
	a			Magazingebäude			1	1					
266		Renggli Josef	Dito	Haus	1			1					
20													
267		Landwirtschaftliche Genossenschaft Sursee	Dito	Magazingebäude	1		1	1					

Veränderung der Versicherungssummen für die

Erste Klasse. 1898	Erste Klasse. 1899	Erste Klasse. 18	Erste Klasse. 18	Erste Klasse. 18	Erste Klasse. 18	Zweite Klasse. 18	Zweite Klasse. 18	Zweite Klasse. 18	Zweite Klasse. 18	Zweite Klasse. 18	Zweite Klasse. 18	Dritte Klasse. 18	Dritte Klasse. 18	Dritte Klasse. 18	Dritte Klasse. 18
11000															
	15000														
~~12000~~	22000														
~~22000~~	25000														
~~11000~~	24000														
	1000														
	22000														
	3000														

Staatsarchiv Luzern A 1143/380

Brandassekuranz-Register der Gemeinde

Nro.	Lit.	Eigenthümer.	Benennung des Hofes oder Gutes.	Benennung der Gebäude.	Bauart. Stein.	Bauart. Riegel.	Bauart. Holz.	Dachung. Ziegel.	Dachung. Schindeln.	Dachung. Stroh.	Versicherungssummen. I. Klasse. Franken.	Versicherungssummen. II. Klasse. Franken.	Versicherungssummen. III. Klasse. Franken.	Veränderung der Versicherungssummen für die Erste Klasse. 1899	Erste Klasse. 1900	Erste Klasse. 18	Erste Klasse. 18	Erste Klasse. 18	Erste Klasse. 18	Zweite Klasse. 18	Zweite Klasse. 18	Zweite Klasse. 18	Zweite Klasse. 18	Zweite Klasse. 18	Zweite Klasse. 18	Dritte Klasse. 18	Dritte Klasse. 18	Dritte Klasse. 18	Dritte Klasse. 18
268		Beck J. Bauherr	Eisenbahnvorstadt	Haus	1			1			~~16000~~			~~16000~~	25000														
269		Hunkeler A.	Mercurstrasse	Haus	1			1							18000														

Staatsarchiv Luzern A 1143/380

Brandassekuranz-Register der Gemeinde _____

Nro.	Lit.	Eigenthümer.	Benennung des Hofes oder Gutes.	Benennung der Gebäude.	Bauart. Stein.	Bauart. Rigel.	Bauart. Holz.	Dachung. Ziegel.	Dachung. Schindeln.	Dachung. Stroh.	Versicherungssummen. I. Klasse. Franken.	Versicherungssummen. II. Klasse. Franken.	Versicherungssummen. III. Klasse. Franken.

Veränderung der Versicherungssummen für die Erste Klasse.						Zweite Klasse.						Dritte Klasse.			
18 98	18 99	18	18	18	18	18	18	18	18	18	18	18	18	18	18
~~11.000~~															
~~12.000~~															
~~22.000~~															
~~11.000~~	~~2.000~~ 1.000														
	~~22000~~														
	~~3.000~~														

Staatsarchiv Luzern A 1143/380

Recapitulation.

Latus	I. Classe	II. Classe	III. Classe
1	71900		
2	41900		
3	60100	4300	
4	68400		
5	49200		
6	54400		
7	45600		
8	45900		
9	60300	8600 +	
10	74400	6000	
11	44100		
12	30800		
13	50300		
14	31700		
15	30600		
16	25800		
17	14200		
18	12400		
19	47000		
20	22800	4000 +	
21	57000		
22	16900		
23	10100		
24	12500		
25	24400		
Latus	1002700	22900	—

Latus	I. Classe	II. Classe	III. Classe
Transp.	1002700	22900	
26	27100	7000	
27	23900		
28	22100		
29	33500		
30	45500		
31	32000	5000	
32	38100		
33	48900		
34	38200		
35	29700		
36	70200		
37	73600		
38	46700		
39	177900		
40	102500		
41	26500	4000	
42	69000		
43	22500		
44	46900		
45	23900		
46	60800		5500
47	75600		
48	35400		
49	18500		
Total	2191700	38900	5500

Zusammenzug des Versicherungskapitals und Berechnung des Steuerbetreffnisses.

		Versicherungs-Summe. I. Klasse. Fr. 1.	II. Klasse. Fr. 1. 20.	III. Klasse. Fr. 1. 50.	Total. Fr.	Steuer-Betreffniß. Fr.	Rp.
Auf 1. Jänner 1871		2191700	38900	5500	2236100	2246	63
	Zuwachs	18400					
Do 1872		2210100	38900	5500	2254500	2265	03
	Zuwachs	52600					
Do 1873		2262700	38900	5500	2307100	2317	63
	Do	105000					
Do 1874		2367700	38900	5500	2412100	2422	63
	Zuwachs	58300					
Dito 1875		2426000	38900	5500	2470400	2480	93
	Zuwachs	49200					
Auf 1. Jänner 1876		2475200	38900	5500	2519600	2530	13
	Zuwachs	203600					
	Abgang		6000				
Do 1877		2678800	32900	5500	2717200	2726	53
	Zuwachs	52800					
Auf 1. Jänner 1878		2731600	32900	5500	2770000	2779	33
	Zuwachs	58700					
Do 1879		~~2790300~~	~~32900~~	~~5500~~	~~2828700~~	~~2838~~	~~03~~
Bei vorgenommener Revision der einzelnen Posten beträgt d. Versicherungskapital auf 1. Jänner 1879		2799500	20300	5500	2816300	2823	11
	Zuwachs	72800					
Do 1880		~~2863100~~	~~32900~~	~~5500~~	~~2901500~~	~~2910~~	~~83~~
		2863300	20300	5500	2889100	2895	91
	Zuwachs	61100					
	Abgang		4300				
Do 1881		2924400	16000	5500	2945900	2951	85
	Zuwachs	700					
Do 1882		2925100	16000	5500	2946600	2952	55
	Zuwachs	32900					
Do 1883		2958000	16000	5500	2979500	2985	45
	Zuwachs	25700					
Do 1884		2983700	16000	5500	3005200	3011	15
	Zuwachs	23700					
	Abgang		5000				
Do 1885		3007400	11000	5500	3023900	3028	85
	Abgang	1700	7000				
Do 1886		3005700	4000	5500	3015200	3018	75
	Zuwachs	28900					
Auf 1. Jänner 1887		3034600	4000	5500	3044100	3047	65
	Zuwachs	38200					
Auf 1. Jänner 1888		3072800	4000	5500	3082300	3085	85

Staatsarchiv Luzern A 1143/380

Zusammenzug des Versicherungskapitals und Berechnung des Steuerbetreffnisses.

	Versicherungs-Summe. I. Klasse. Fr. 1.	II. Klasse. Fr. 1. 20.	III. Klasse. Fr. 1. 50.	Total. Fr.	Steuer-Betreffniß. Fr.	Rp.
Uebertrag	3,072,800	4000	5500	3,082,300	3085	85
Zuwachs	119,200					
Bestand auf 1. Jänn. 1889	3,192,000	4000	5500	3,201,500	3205	05
Zuwachs	50,300					
Dito 1890.	3,242,300	4,000	5,500	3,251,800	3,255	35
Abgang	4,800					
Zuwachs		1000				
Dito 1891	3,237,500	5,000	5,500	3,248,000	3,251	75
Zuwachs	45.400					
Dito 1892.	3.282.900	5.000	5.500	3.293.400	3.297	15
Zuwachs	69,500	—	2500			
Ditto 1893	3,352,400	5000	8000	3,365,400	3,370	40
Zuwachs	62000					
Do 1894	3.414,400	5000	8000	3.427,400	3432	40
Zuwachs	99100					
Abgang		5000				
Do 1895	3,513,500	—	8000	3,521,500	3525	50
Zuwachs	87000	—				
Do 1896	3600500	—	8000	3608500	3612	50
Zuwachs	367000	—				
Do 1897	3,967,500	—	8000	3975500	3979	50
Zuwachs	289.800					
Do 1898	4.257.300		8000	4.265.300	4269	30
Zuwachs	180900					
	4438200		8000	4446200	4450	20
Zuwachs	104000					
Dito 1900	4.542,200		8000	4.550,200	4554	20
Laut Umschreibung des Registers beträgt die I. Kl. mehr	6400				6	40
Bestand auf 1. Jänner 1900	4,548,600		8000	4.556.600	4560	60

Zusammenzug des Versicherungskapitals und Berechnung des Steuerbetreffnisses.

Versicherungs-Summe. I. Klasse. Fr. 1.	II. Klasse. Fr. 1. 20.	III. Klasse. Fr. 1. 50.	Total. Fr.	Steuer-Betreffniß. Fr.	Rp.

Staatsarchiv Luzern A 1143/380

Zusammenzug des Versicherungskapitals und Berechnung des Steuerbetreffnisses.

	Versicherungs-Summe.				Steuer-Betreffniß.	
	I. Klasse. Fr. 1.	II. Klasse. Fr. 1. 20.	III. Klasse. Fr. 1. 50.	Total. Fr.	Fr.	Rp.

Gemeinde Sursee.

Versicherer: Hauser & ~~Biedermann~~ Comp. in Altstätten.

Versicherungsobjecte IV. Classe	Versicherungs-Summe Fr.	Prämiensatz Fr.	Betrag der jährlichen Prämie Fr.	Veränderungen der Versicherungssummen 18 Fr.	18 Fr.	18 Fr.	18 Fr.
Fabrikgebäude, No. 121 an d. Sure	15000	1.75 ~~2.~~ –	26.25 ~~30.~~ –				

Staatsarchiv Luzern A 1143/380

Gemeinde Sursee

Versicherer: ~~J. J. Wolfart~~ Aktiengesellschaft Ofenfabrik Sursee.

Versicherungsobjecte IV. Classe	Versicherungs-Summe 1894 Fr.	Prämiensatz Fr.	Betrag der jährlichen Prämie Fr.	Veränderungen der Versicherungssummen 18 92. Fr.	18 97 Fr.	18 Fr.	18 Fr.
~~Wohn- u. Fabrikgebäude s. 22 b~~	~~34000~~	~~2 700~~	~~126 —~~	~~63.000~~			
22 b. Hauptgebäude, mit mech. Werkstätte, Schmiede u. Bureau, alte Ofenfabrik, ehem. Ziegelei u. Tischlerwerkstätte	~~37000~~ 40000				40000		
Dampfmaschine	~~4000~~ 1000				1000		
Dampfkessel, Vorwärmer	~~1800~~ 1950				1950		
c. Ofenbrennerei-Neubau	~~15000~~				15000		
2 Ringöfen	~~250~~				250		
d. Magazin-Neubau	~~25000~~				25000		
e. Ofenbrennerei & Emaillerei	~~6000~~				6000		
Heizungsofen	~~1500~~				1500		
f. Ofenbrennerei, Ofenbrennerei & Glaserei	~~45000~~				55000		
	135700	~~2%~~	~~271.40~~				
g. Magazinbaute mit Wohnung u. Bureau	~~40000~~				65000		
	175700	2 ‰	351 40				
h. Abtrittgebäude					500		
Dinamo-Maschine					3500		
					267700		

Gemeinde Sursee

Versicherer: ~~Schw. Gesellschaft~~ für Obst- u. Gemüseverwertung Lindner Emil.

Versicherungsobjecte IV. Classe	Versicherungs-Summe Fr.	Prämiensatz Fr.	Betrag der jährlichen Prämie Fr.	Veränderungen der Versicherungssummen 18 96. Fr.	18 Fr.	18 Fr.	18 Fr.
1. Fabrikgebäude in Stein mit Ziegeldach Nr. 240	50,000	~~1 50~~	~~75 —~~	50000			
2. Anbau mit Kamin " " "	4,000	~~1 50~~	~~6 —~~	4000			
3. Abtrittgebäude in Holz mit Ziegeldach	~~1,500~~	~~1 75~~	~~2 65~~	500			
		~~2 .~~	~~131 .~~				
4. Holzschuppen in Holz mit Abfalldach	~~2,000~~	~~1 75~~	~~3 50~~	2.500			
5. Dampfkessel mit Einmauerung	8,500	~~1 50~~	~~12 75~~	8500			
		2 ‰	131 .	65,500			

Staatsarchiv Luzern A 1143/380

Gemeinde

Versicherer: Kaufmann Gottlieb, obere Vorstadt, Schreiner

	Versicherungsobjecte IV. Classe	Versicherungs-Summe Fr.	Prämiensatz Fr.	Betrag der jährlichen Prämie Fr.	Veränderungen der Versicherungssummen 18 Fr.	18 Fr.	18 Fr.	18 Fr.
185	Wohnhaus mit mechan. Schreinerei Petrolmotorbetrieb	10000	3 50	35 –				

Staatsarchiv Luzern A 1143/380

Verzeichniß

derjenigen Gebäude in der Gemeinde Ebenhausen, bei welchen im Laufe des Jahres 1870 durch Verkauf, Tausch oder Erbschaften eine Besitzesveränderung stattgefunden hat.

(: Vide § 14 Litt. C. des revidirten Brand-Assekuranz-Gesetzes vom 18. December 1840.:)

N.	Litt.	Früherer Besitzer.	Gegenwärtiger Besitzer.	Bemerkungen.
5	a	Gut v. Rogger	Alois Lang	
6	a	" "	"	
6	b	" "	"	
"	c	" "	"	
22		Tschopp, Kyfers	Tschopp, Kyfers, Sohn	
32		Grüter Jos	Kirchmann Kath.	
43		Wenger Martin		Abgetragen
45		Hasler Jos. Jb.		Do.
46		Tschopp, Kyfers	Tschopp, Kyfers, Sohn	

Ebenhausen im Nov. 1870.

Ibs. des Gemeinderathes,

der Präsident: Adel Müller

der Actuar Kyfers. Gut

der Gemeinde _____

	Katasterschatzung.	Taxation des Eigenthümers.	Taxation der Kommission.	Entscheide der Kommission über: Aufnahme in I. Klasse.	II. Klasse.	III. Klasse.	Nichtaufnahme.	Bemerkungen.
	I Cl.	II Cl.	N°				I Cl. II Cl.	
folio								
1	82,400		21	30,000		Folio 41	23,800 4000	
2	51,100		22	17,700.		42	39,400.	
3	66,700	4,300	23	23,300		43	63,000	
4	70,500		24	13,500.		44	85,400	
5	61200		25	36,300	7000.	45	46,000.	
6	125,900		26	30,600		46	50,200.	III. 5500
7	80,400		27	22,200.		47	113,100.	
8	54,200		28	37,900		? 48	38,600	
9	80,200		29	33,900.		49	54,500.	
10	103300		30	36,300		50	63,000	
11	53000		31	36,300	5000	51	30,000	
12	34,500		32	64,800.				
13	46,400		33	64,500		III.	607,000.	
14	52,500		34	50,800.				
15	31,100		35	34,400		Recapitulation:		
16	27,500		36	72,800		I Cl.	I 1,136,200 fr.	
17	24,400		37	69,100.		II	1,053,300.	
18	57,500		38	54,000.		III	607,000	2796,500
19	22800		39	194,600		II Cl.		20,300
20	40,700		40	130,300		III Cl.		5500
	I. 1136200		II 1053,300					2,822,300

2796,500
2,790,300
6,200

der Gemeinde _____

Katasterschatzung.	Taxation des Eigenthümers.	Taxation der Kommission.	Entscheide der Kommission über: Aufnahme in I. Klasse.	II. Klasse.	III. Klasse.	Nichtaufnahme.	Bemerkungen.
	9	17	30	38	45	50	
2200	8000	4000	12000	7700	15000	22000	
400	26000	6000	2000	6500	5000	3500	
17000	3700	3600	7500	4800	25000	6500	
16000	2500	1900	8000	4000	2500	15000	
400	13000	3500	5000	1500	20000	7000	
3500	14000	18	36300	8000	200	9000	
1500	12000	3000	6000	500	5000	63000	
3	80200	2500	2300	5000	2000		
15700	10	7500	72000	3000	5000		
1700		12000	1000	51000	500		
200	9000	8500	8500	39	83400		
9000	35000	11000	6500	12000	45		
2000	4000	15000	36300	5500	8000		
36000	3000	57500	32	100	200		
66900	13300	20	6500	8500	9000		
	23000	25800	9000	1500	11000		
	19000	3900	15000	35000	7000		
		30700	20000	12000	2500		
	103300	21	500	300	500		
	11	6000	9000	112500	4500		
	6000	8000	5000	900	3000		
	25000	7000	1800	32500	300		
14000	4000	30,000	64300	194600	46,000		
4500	6000	33	7500	40	46		
500	12000	24	24000	7500	1200		
15000	53000	1300	4400	93000	15000		
4000	12	2000	200	34300	800		
500		5300	15000	3500	23000		
7000	14500	24000	3000	500	2200		
13000	3000	4000	8000	2300	2500		
12000	3000	17,800	1000	700	4000		
70500	2000	23	7000	500	12000		
	6000	2500	64500	30,000	500		
7100	34500	1300	34	35000	50200		
18000	13	7000	5200	6000	27		
6000	19300	23,800	3200	4000	20000		
40000	10000	25	7000	130300	1300		
32000	10,000	29000	3000	41	16000		
300		15000	8000	6500	13500		
1500	1600	1100	13000	4200	300		
2500	5500	8400	1100	340	20000		
10000	46400	36300	50800		600		
2000	14	4000	35	5700	1400		
500		4600	9500	3900	10,000		
	15000	5000	4000	2200			
25900	5000	13000	5900	23500	113100		
	12000	30600	7000	42	48		
14000	10,000	22	34400	18000	500	6000	
8000	10,500	2900	36	1200	8000		
7500	52500	4500	30,000	6500	5000		
3500		5000	8000	6300	1500		
12000	15	6800	800	700	400		
5400	4500	3000	2000	1200	4200		
	5400	22200	18000	5000	7500		
50400	7200	28	9700	37400	38600		
8	10,500	5000	3500	43	49		
6500	3500	4000	72800	45000	3000		
600	31100	2500	32	300	8500		
15000	15	2400	5700	100	2500		
23000	6000	22000	17000	17000	11000		
9000	5000	2000	600	1000	4000		
54100	10000	37900	3000	63000	5500		
	4000	29	30000		20000		
	2500	2600	4900		54500		
	27500	15000	1500				
		1000	6000				
		15,300	4000				
		30,900	13000				
			69,100				

10700
6300
2000
16,000
600
2000
20000
200
400
10,000
10000
8600
82400

17,000
700
24,000
6000
3400
51,100

2796500 / 75 — 203 / 19 — 5500 / 275
13382500 — 16 24 — 17500
2796500 — 203 — 1000
41947500 — 654 — 1000
1375500

2790300
12600
2802900
2796500
6400

2790,500 — 4186.75
20,300 — 36.54
5,500 — 12.37
2,816,300 — 4234.66
200

Staatsarchiv Luzern A 1143/380

Revision der Gemeinde Sursee.

No.	Litt.	Schatzung Alte.	Schatzung Neue.	No.	Litt.	Schatzung Alte.	Schatzung Neue.
		I Cls.				II Cls.	
23	a	24000	26000			Auf 1. Jänner 1872	
75		1400	2000		I	2,210,100	2210.00
134		8300	10,000		II	38900	46.68
148		9800	12000		II	5500	8.25
165		7000	9700			2,254,500	2265.93
204		5000	6500				
220		3500	5500				
"	a		2500				
46		3600	6000				
195		700					
165		16500	18000				
		79800	98200				
			79800				
			18,400				
			1873				
		I Cl.				II Cl.	
48	c	1100					
14		10000	12000				
39		11100	14000			Auf 1 Jan. 1873	
50	a-b	8800	12000				
51		10000	11000		I Cl.	2262700	2262.70
63		6000	10000		II "	38900	46.68
102		2600	5500		III "	5500	8.25
116		13300	15000				
121		2500	5000			2307100	2317.63
223			5500				
224			14000				
225			12000				
8-9	c	3000	5000				
		68400	121000				
			68400				
			52600				

1 ab = 3 auf

Staatsarchiv Luzern A 1143/380

Revision der Gemeinde

No	Lits	Schatzung Alte.	Neue.	No	Lits	Schatzung Alte.	Neue.
		1874					
		I. Klasse.					
						Auf 1. Januar 1874.	
11	a	2000	4500	C.	I	2 367 700	f 2 367. 70
	b	200	500	"	II	38 900	46.68
42		25700	30000	"	III	5 500	8.25
	a	2900	3500			2412 100	f 2 422. 63
	b	1500	2500				
51		11000	12000				
70		2500	5500				
99		2900	7000				
129		2900	5000				
139		4000	8000				
149		2300	3500				
163		4300	7000				
173		7000	8000				
200	a	—	2000				
224		14000	20000				
225		12000	17000				
	a.	—	3000				
215	a	1800	6000				
206		2500	4500				
	a	900	3000				
	b	—	500				
93		6000	9000				
98		4500	8000				
190		4300	5000				
152		14000	24000				
	c	14000	16000				
	d	2500	3000				
	e	2000	2000				
148	a-b	12000	20000				
38		8600	13000				
104	b	—	1500				
106-107		4000	6000				
		175300	264600				
4		16300	12400				
22	b	—	8000				
64		7500	10500				
		199100	304100				
			199100				
			Zuw. 105,000				

Revision der Gemeinde Sursee.

No	Lits	Schatzung Alte.	Neue.	No	Lits	Schatzung Alte.	Neue.
			1875.				
		I.			II.		
45		10 400	17 000				
60		11 000	15 000				
56		7 000	10 000		I	2426 000	2426 fr
75		2 000	4 000		II	32 900	46 68
21		2100			III	5 500	8 25
156		9300	13,000			2470,900	2480.93
166-7		6000	7000				
181		1040					
179		2600					
173	a	—	5000				
197		9300	13000				
204		6500	8000				
	a	3200	5000				
215	a	6000	8000				
221		5500	7500				
225		17000	22000				
	a	3000	3500				
22	b	5000	16000				
5		4500	5000				
147	b	—	300				
51		12000	14500				
25	a	1100	2000				
	b	—	500				
226		—	6500				
		124,500	182,800				
			124,500				
			Zuw. 58,300				

Staatsarchiv Luzern A 1143/380

Revision der Gemeinde Sursee.

No	Lits	Schatzung Alte. I. Kl.	Neue.	No	Lits	Schatzung Alte. II. Kl.	Neue.
			1876.				
22		14000	18000				
	a	4000	6000				
26		10000	14000				
	a	7000	8000				
134		10000	15000				
205		5000	7000				
	a	1800	2500				
	b		500				
204		8000	9000				
		5000	9000		I.	2,475,200	2475.20
109		4000	5000		II.	38,900	46.68
200	a	2000	2500		III.	5,500	8.25
38.90 80		1500	3000				
22	b	16000	35000				
5/ 197		12000	15000			2,519,600	2530.13
		100,300	149,500				
			100,300				
			49,200				
		I.	1877.			II.	
2		14,000	20,600	41		6000	
	a	300	800			327,200	I. 327,200
	c	8000	10,000	140		4,500	5000
	d	8000	10,000	149		7000	9000
5		5000	6000		a	3800	5000
6		5500	9000	144		3600	7000
	a	1000	2000	155		6500	7000
8te.9		30,900	36,000	154		4,600	8000
12		10,000	15,000	160		6000	8000
	a	2500	4000	119	b	12,800	30000
	b	400	500		c	15,700	33000
	c	4300	7000		m	4000	6000
23		26000	32000		n	600	4000
24		5000	7500	133		18,000	22,000
	a		2500		a	1,200	2000
25		6000	10,000	203		6000	8000
33		12,000	23,000	214	a	2,500	
41			9000	227			15000
42		30,000	63000	228			7000
	a	3500	4000	22	b	35,000	50000
	b	2500	3000	148		11,400	15000
14		18000	22,000	148	b		500
27		6000	7500	213		20,000	30,000
28		3000	6000		a	14,300	20,000
73		2000	4000			407,200	608800
83		5000	10,000	32.9		402,200	402,200
96		2600	5000	6 58			263,600
104		1500	2500	327	I.	2678,800	2678.80
108		2500	6000	341	II.	32,900	39.48
126		3900	5000		III.	5,500	8.25
128		2000	3000				
		229,700	327,300			2717,200	2726.53

Revision der Gemeinde Sursee

No	Lits	Schatzung. Alte. I.	Neue. II.	No	Lits	Schatzung. Alte. II.	Neue.
68		6500	10,500		I.	2,731,600	2731.60
70		5500	6000		II.	32,900	39.48
74		1800	2,500		III.	5500	8.25
92	4 stg	17800				2,770,000	2779.33
200	b.		20000				
	c		200				
95		4500	6000				
101		1600	2000				
105		1600	2500	206.		4500	5000
108		6000	7500	19.	a.	3800	5000
107		5000	8000	141.			6500
	a	200	400	67		7200	7000
122		2500	4000	207	a.		1200
125		3000	4500	321	a.	7000	10000
138		4300	7500	185.		2200	4500
	a	400	1800	168.	b.	5000	7000
143		9300	12,000	7.		4300	7500
	a	700	1000	234.		8500	10000
208		20000	25,000	79.		1000	5000
	d.		2000				
145		5200	6500			43,500	68200
153		5000	7000				43,500
164		22000	30000				24,700
	a.	1200	800	167	N		1000
	b.	5700	8000				23,700
	e	800					
	f	1000					
211		13000	16000				
196		11500	17000				
209	a & b.	2300					
	a		500				
204		9000	11,000				
		167,400	220,200				
			167,400				
			52,800	141.		5000	
97192		24,300	28,000				
			II. Kl.		I.	3,007,400	3018.40
91		4000			II.	11,000	13.20
					III.	5500	8.25
						3,023,900	3.039.85

Staatsarchiv Luzern A 1143/380

Revision der Gemeinde Sursee.

No	Lit.	Schatzung I. Alte.	Neue.	No	Lit.	Schatzung II. Alte.	Neue.
			1879.				
62		8600	12000			Auf 1. Jan. 1879	
104		2200	4000				
208		16000	23000			2790.30	2790.30
229		—	9000			32.90	39.48
230		—	11000			5.50	8.25
146		4000	6500				
158		8000	13000			2,828,700	2838.03
231			5000				
232			9000				
233			5000			2,802,900	2,812.90
						20.30	24.36
		38800	97500			5.50	8.25
			38800			2828,700	2835.51
			58,700				
			1880				
89	c	5000		176		190,000	239000
171			5000	176	a	1500	2000
2	c	10000	11000	184		5700	10000
	d	10000	11000	187		6500	9500
26		14000	15000	197		18000	17000
	a	8000	10000	206		3000	3500
28		3500	4000	200	b	20,000	22,000
29		12000	14000	235			2500
30		5400	8000	89		36000	41000
35		9000	10000	231		5000	9000
40		13000	15000	232		9000	20000
51	a	3000	3500	233		5000	10000
53	a	2000	3000	24		7500	9500
55½	a	15300	18000		a	2500	3500
	b	4000	5000	130		4000	6000
65		4500	12000	234			7500
81		2500	3000	13		13000	16000
88		3900	6000	173		8000	
89		4900	6500	143		12000	
94		3900	5000	200	d	2000	
111		5000	7100	169	a	4000	
123		13000	16000	221		11000	
132		2400	3000			369200	442000
137	a	2000	4000				369200
139		8000	11000				
144		8500	9500				72800
160		8000	9000		I.	2863300	2863.40
106		3500	5500		II.	20300	24.48
167		5700	9000		III.	5500	8.25
		190,000	239,000			2901,500	2910.53
					I	2863.300	2863.30
					II	20.300	24.36
					III	5.500	8.25
						2,889,100	2895.91

Revision der Gemeinde

No	Lit.	Schatzung I. Alte.	Neue.	No	Lit.	Schatzung II. Alte.	Neue.
			1881				
		I.				II.	
7		6000	4300	7		4300	
125		4500	5000				
51		14500	11000		I.	2924.00	2926.40
169	a	—	5500		II.	16000	10.20
37	b	2500	8000		III.	5500	8.25
229		9000	14000				
221			12000			29,15900	2961.85
	a		4000				
200	d		25000				
172		6800	8000				
1	e	2000	4500				
200	d		1000				
184	a	2900	4000				
		42200	103300				
			42200				
			61,100				
		I.	1882			II.	
21	—	7100	11000			auf 1. Januar 1882	
105		2500	2000				
76		6000	7000		I.		
217		7500	8000		II.		
217	b.	4200			III.		
90		5000	7500				
218		7300	9000				
215		8000	9000				
165		18000	18,800				
152	c	8000	4000				
164		30000	27000				
	d.	2000	3000				
164	a	800					
		106600	107300				
			101600				
			700				

Staatsarchiv Luzern A 1143/380

Revision der Gemeinde

No.	Litt.	Schatzung. Alte.	Schatzung. Neue.
58		1600	2000
59		5500	6000
69		3500	4000
81		3000	4000
137		12000	14000
203		8200	11000
217		—	5500
145		6500	5500
234		7500	8500
139		—	1200
180		6500	14000
	a	6200	12000
	b	300	1000
221		12000	14000
	b	—	3000
		72800	105700
			72800
			32900

No.	Litt.	Schatzung. Alte.	Schatzung. Neue.
		97800	81200
185		4500	10,000
232	a		1800
237			7500
228		7000	5000
		109300	105500
		~~105500~~	
		~~3800~~	
162		5900	8000
		115200	113500
		113500	[illegible]
		1700	[illegible]
	I	3,005,700	3005.70
	II	4000	4.80
	III	5,500	8.25
		3,015200	3018.75

1884.

No.	Litt.	Alte.	Neue.
101		2000	2500
214		10000	12,000
128		3000	4000
152		—	10000
137		14000	15000
	b.	—	3000
889		41000	35000
168	b.	1500	5000
236		—	7000
210	a	1300	5000
		72,800	98,500
			72,800
			25,700

1886. I. Klasse

No.	Litt.	Alte.	Neue.
172	a	4000	
"	b	1500	
237	a		15,000
"	b		1000
22	b	40,000	
187		7500	8000
164	d	3000	
68		10,500	9000
133	b	1900	3000
	c	400	1200
167		9000	11,000
210		20,000	26000
118			7000
		97800	81.200
		95900	8000
			882

1886 Alt. II Klasse

No.	Litt.	Alte.	Neue.
118		7000	
	I	~~3003600~~	~~3003.60~~
	II	~~4000~~	~~4.80~~
	III	~~5500~~	~~8.25~~
		3013100	3016.65

Revision der Gemeinde Sursee

1887

No.	Litt.	Schatzung. Alte.	I. Cl.	Schatzung. Neue.
47		12000		8500
48		13000		10500
.	a	3000		2000
208		23,000		23600
.	f			800
97		4000		5500
43		13300		22000
69		4000		4800
80		3000		4000
24		9500		10500
144		9500		9000
144	a			6000
145		5500		6000
174		4000		2000
141		6500		8000
54		6000		6500
202		5700		8000
152	b	10000		20000
193		300		
201		5000		7000
207	a/c	3500		
221	a	10,000		15000
		150,800		179700
				150800
			Z.	28,900

No.	Litt.	Schatzung. Alte.	II. Cl.	Schatzung. Neue.
	I	3034,600		3034.60
	II	4000		4.80
	III	5500		8.25
		3,044100		3047.65

1888

No.	Litt.	Alte.	Neue.
204	a	11,000	12,000
175		12,000	14,000
	a	5,500	6,000
		400	
75		4000	4,500
79	a	5000	6,000
229		14,000	15,000
62		12000	13,000
19		3600	13,000
35		10,000	14,000
23	b	300	9,000
63		10,000	
18		7,900	16,000
238		11	12,000
124		2900	4,500
		98,600	139,000
			98,600
			40,400
20			2200
			38,200

No.	Litt.	Alte.	Neue.
	I	3,072,800	3072.20
	II	4000	4.80
	III	5500	8.25
		3,082300	3085.85

Staatsarchiv Luzern A 1143/380

Revision der Gemeinde Sursee

No.	Litt.	Schatzung. Alte.	I. Cl.	Neue.	No.	Litt.	Schatzung. Alte.	II. Cl.	Neue.
				1889					
77		6000		7000					
217 u.	a	~~11200~~		13000					
91 u. 92		8400		32000					
239		28800		18000					
240				50000					
210	a	5000		5500					
141		8000		10000					
179		34300		50000					
228		5000		7000					
100		1300		3000					
101		2500		3000					
241				7000					
242				13000					
		99300		218500					
				99300					
			Z.	119200					
			I.C.	3,192,000	3192				
				4,000	4	80	Bestand auf 1. Jänner 1889		
				5,500	8	25			
				3,201,500	3205	05			
				1890.					
162		8000		9000					
33		23000		24000					
164	c	800		1500					
215		9000		10000					
53		6000		10000					
68		9000		10500					
100		3000		3500					
96		5000		7000					
110		2000		4000					
177		3500		6500					
199	a	—		2000					
207	a	—		4000					
231	a	—		3500					
231		9000		10000					
235		2500		—					
241		7000		10000					
243		—		8000					
244		—		12000					
91/92	a	—		4000					
242		13000		18000					
		100800		157500					
				100800					
			Z.	56700					
			Abg. 33 u. 34	6400					
			Z.	50300					

1,2
4
1,50
5,5
7,50
7,50
8,50

Revision der Gemeinde Sursee.

No.	Litt.	Schatzung. Alte.	I. Cl.	Neue.	No.	Litt.	Schatzung. Alte.	II. Cl.	Neue.
				1891.					
3 u. 3	a	17700		21000	183		4000		5000
162		9000		11000					
124		4500		5500			4000		5000
173	a	500		1500					4000
29 u. 30		22000		30000				Zum.	1000
203		11000		13000					
40		15000		18000			Auf 1. Jan 1891.		
42	a	4000		2000					
20	a	—		5000					
48		10500		12000		I.	3.237,500		3,237.50
48	b	1000		2000		II.	5,000		6.—
80		4000		4500		III.	5,500		8.25
99		7000		8000					
152	a	4000		3000			3.248,000		3,251.75
152	b	200		—					
152	f	1000		2000					
152	g	800		—					
174		4000		6000					
200	d	1000		2000					
200	f	—		3000					
117	a	400		800					
231	a	3500		5000					
243		8000		13000					
244		12000		18000					
240		50000		—					
		191100		186300					
		186300							
Abg.		4800							

5000

Staatsarchiv Luzern A 1143/380

Revision der Gemeinde

No	Litt	Schatzung. Alte.	I.Cl.	Neue.	No	Litt	Schatzung. Alte.	II.Cl.	Neue.
				18 92					
26		15.000		18.000					
37		26.000		30.000	X	Rl	3.282.900		3.282.90
51	a	3.500		6500	II	"	5.000		6.—
68		10.500		14.500	III	"	5.500		4.25
31 ~~a~~	a	7.100		14.500			3.293.400		3.297.15
174		6000		8000					
29/30		30.000		32000					
148	a	20.000		14000					
1	f.	—		25.000					
245				4.000					
		118.100		163500					
				118.100					
			Zus.	45.400					
								III Cl. (1893)	
				18 93.					
					203		5500		8000.
									5 500
44		22.000		27.000				Zus.	2500
100		3.500		4.500					
160		9000		10,000					
159		9500		10,500	I		3,352,400		3352. 40
214		12,000		14,000	II		5,000		6. —
79	b.a	9000		10,000	III		6,000		12
244		4000		5000			3,365,400		3370. 40
36		8000		9500					
43		22000		24000					
246		—		23,000					
247		—		10,000					
248		—		9,000					
249		—		7000					
118		7000		9000					
176		15000		10,000					
116	a			6,000					
~~242~~	b.	~~5500~~		~~8,000~~					
		121,000		190,500					
				121000					
			Zus.	69500					

Revision der Gemeinde Sursee.

No	Litt	Schatzung. Alte.	I.Cl.	Neue.	No	Litt	Schatzung. Alte.	II.Cl.	Neue.
				1894.					
2									
246		23 000		28000					
242		10 000		18000					
92		5 500		7500					
115	a	—		1200					
74		2500		3500					
158		13 000		15 000					
	a	1 100		2000					
165	a	9 700		11 500					
53		10 000		12000					
249		7 000		10000					
116	a	6 000		8 500					
2		20000		32000					
	a	800		3000					
	b	400		500					
51	a	6 500		7500					
	b	—		500					
140		5000		6000					
95		6000		7500					
189		6 300		12000					
	a	700		1500					
	b	1 200		1000					
236	a	—		8000					
		134,700		196,700					
				134 200					
			Zus.	62 000					
				18 95.					
250		—		40,000	183		5000		
	a			2,000					
251				14,000					
233		10,000		13,000					
248		9,000		11,000		I	3,513,500		3513.50
66		5400		7,500		II	—		—
152		24000		30,000		III	8,000		12.—
244		18,000		20,000			3,521,500		3525.50
217		5,500		7,000					
191		4,000		7,000					
183	a	3500		5,000					
148	b.	500		—					
42	a	2,000		1000					
40	a	—		4500					
38		13,000		17000					
201		7,000		8,000					
181		—		4,000					
	a			2,500					
2	a.	3,000		7,000					
88		6,000		7,000					
174		2,000		14,500					
		112,900		212,000			5000		—
				112900					
				99,100					

Staatsarchiv Luzern A 1143/380

Revision der Gemeinde Sursee

No.	Litt.	Schatzung. Alte. I.Cl.	Neue.	No.	Litt.	Schatzung. Alte. II.Cl.	Neue.
			1896.				
1	r	16000	22000				
139		11000	16000				
55	a	18000	22000				
252		...	13000				
53	a	3000	...				
243		11000	12000				
4		24000	32000				
5	a	3400	5000				
249		10000	12000				
12		15000	18000				
	a	4000	12000				
	b	500	...				
	c	7000	9000				
157		8000	2500				
165		7000	9000				
204		9000	12000				
222		4000	5500				
104	b	2500	3000		I.	3600 500	3600.50
102/107		7000	10000		II	.....	.....
253		...	18000		III.	8000	12.–
254		...	18000			3,602,500	3612.50
78		3600	6000				
255		...	1000				
213	a	20000	...				
		184000	271000				
			184000				
			87000				
			1897.			210600	359000
253		18000	20000	10	a	1200	2500
26	a	10000	12000		b.	200	500
164		27000	37000	258		.	7000
254		18000	28000	255		8000	19000
148		15000	17000	168	c	.	600
.	a	14000	15000	234		10000	14000
62		13000	15000	91.92		32000	36000
167		11000	15000	213	a		28000
133	c	1200	8000	31	b.	5000	8000
115		2900	5000	257		.	75000
78		6000	9000	260		.	70000
256		.	7,500	261		.	15000
259		.	50,000			267600	634600
	a	.	25,000				267600
199		5000	8000			267600	367000
	a	2000	2500				
174	a	4500	6500	Cl.	I	3961500	3967.50
162		11000	13500	"	III	8000	12.–
203		13000	14000			3975500	3979.50
189		16000	17000				
140		6000	7000				
209		2000	5000				
10		15000	22000				
		210600	359000				

Revision der Gemeinde

No.	Litt.	Schatzung. Alte. I.Cl.	Neue.	No.	Litt.	Schatzung. Alte. II.Cl.	Neue.
			1898.				
264			22.000				
138		7500	9500				
	a	1800	1500				
157		8500	10500				
169	a		1200				
168	d		8000				
172		8000	14000				
175		14000	18000				
177	a	6000	7000				
		6500	8000				
209	a	500	3000				
243	a	20000	30000				
	c	1400	2500				
233		13000	22000				
239		18000	28000				
241		10000	12000				
252		13000	16000				
254		20000	30000				
256		7500	9000				
257		45000	145000				
260		70000	100000				
262			11000				
263			18000				
2		32000	43000				
37	a	33700	54000				
58		2000	3000				
89		6500	7500				
101		3000	4500				
51		11000	13000				
75		4500	5000				
115		5000	5500				
53		12000	14000				
29/30		32000	40000				
57		10000	13.500				
143		27000	35000				
259	a	75000	100000				
261		15000	24000				
258		7000	11.500				
	a		1500				
265			11000				
		592400	882.200				
			592.400				
			289.800				
I		4.257.300	4257.30				
II		–	–				
III		8000	12.–				
		4.265.300	4269.30				

Staatsarchiv Luzern A 1143/380

Revision der Gemeinde Sursee.

— 1899. —

No.	Litt.	Schatzung. Alte. I. Cl.	Neue.	No.	Litt.	Schatzung. Alte. II. Cl.	Neue.
8 & 9		35 000	45,000				
25		10 000	12,000				
47							
48		22 500	24,000				
	a						
49		6 000	11,000				
71		5 000	8,000				
76		7 000	10,000				
102		5 500	7,000				
123		16 000	18,000				
128		4 000	6,000				
140		7 000	8,000				
149		9 000	11,000				
150		1 800					
168 &	b.	37 000	50,000				
175		18 000	22,000				
176		16 000	20,000				
202		8 000	12,000				
205		7 000	9 500				
	a.	2 500	3 000				
213	d	00	1 200				
	e		500				
214		14 000	17,000				
218		9 000	12,000				
221	b.		1 000				
233		22 000	28,000				
246		28 000	36 500				
247		18 000	19,000				
265		11 000	24,000				
	a		1 000				
189		5 000	7,000				
266			22,000				
267			3 000				
268			16 000				
210		26 000	34,000				
	a	5 500	6,000				
156		12 000	16,000				
272		12 500	23,000				
262	a		1 500				
184	a.	4 000	6,000				
68		11 500	15,000				
263		18 000	22,000				
264		22 000	25,000				
166		5 500	11,000				
		443 200	624,200				
			443 200				
			180 900				
I.		443 8200	443 8.20				
		8000	12.—				
III.		4446200	4450.20				

Revision der Gemeinde Sursee.

1900.

№	Litt.	Schatzung Alte	I. Kl.	Neue	№	Litt.	Schatzung Alte	II. Kl.	Neue
144a		12 000		15 000					
	d.	600		2 500					
241		10 500		14 000					
	g	3 500		4 000					
77		7 000		10 000					
95		7 500		9 000					
110		4 000		6 000					
111		7 000		8 000					
133	b	3 000		4 000					
	c	8 000		9 000					
	d	300		500					
148		17 000		19 000					
	a	15 000		25 000					
149		11 000		13 000					
146		20 000		21 000					
177	a	12 000		13 000					
197		17 000		20 000					
229	a.			2 500					
239	a.			16 000					
252		16 000		17 000					
253		20 000		22 000					
255		19 000		28 000					
269				18 000					
260	b.	22 000		25 000					
260	a			2 500					
106		10 000		13 000					
554	a	22 000		28 000					
268		16 000		25 000					
208		23 600		27 000					
185		10 000							
		314 000		417 000					
				314 000					
				103 000					
48. b. m. 2000 an 3000 fr.				1000					
I		4.542.200		4542.20					
III		8000		12					
		4.550.200		4554.20					

Staatsarchiv Luzern A 1143/380

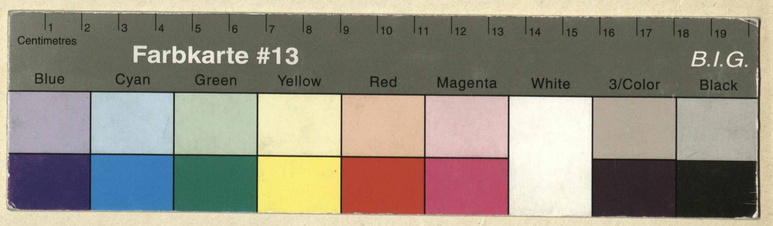

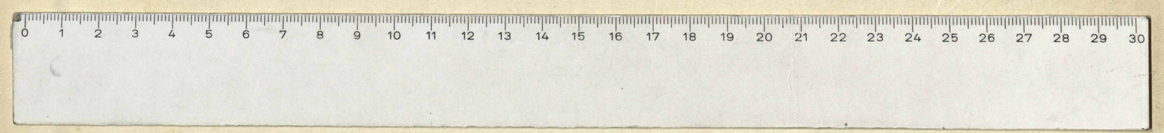

Staatsarchiv Luzern A 1143/380

Staat
A
Staatsarchiv Luzern A 1143/380