

Brand-Assicuranz-Register

Der

Gemeinde Schwarzenbach.

4/2

 A 1143/369

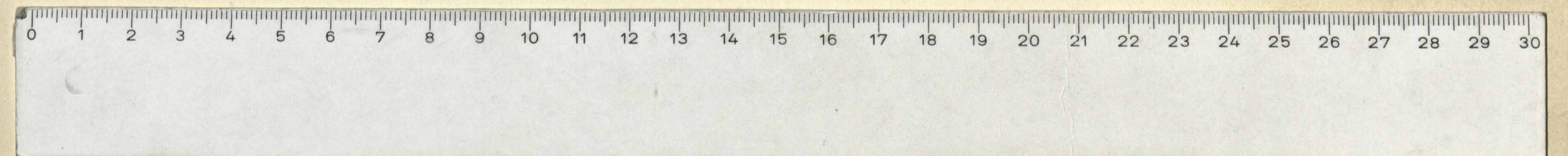
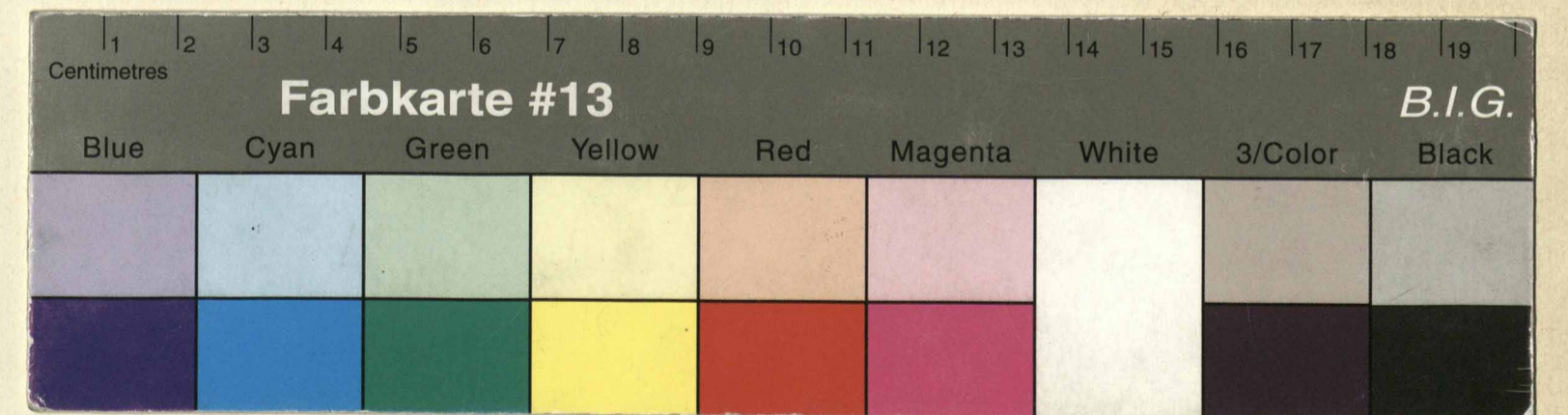

Brandasssekuranz = Register der

Gemeinde Schwarzenbach.

Nro.	Lit.	Eigentümer.	Benennung		Bauart.						Dachung.			Versicherungssummen.			
			des Hofes oder Gutes.	der Gebäude.	Stein.	Miegel.	Holz.	Ziegel.	Schindeln.	Stroh.	I. Klasse.	II. Klasse.	III. Klasse.				
											Franken.	Franken.	Franken.				
6.		Gemeinde	Schwarzengrub	Ortsh. Haus				1				1			400	1874	1874
7.	a.	Kretz Richard Anton - Lief		Ortsh. Haus	1		1			X					2000		
	b.			Schwarzenbach	1		1			X				1200			
				Ortsh. Haus				1						200	1889 abgebr.		
8.	a.	Fürer Anton		Schwarzenbach	1		1			X				600			
	b.			Schwarzenbach				1						300			
				Schwarzenbach				1									
9.	a.	Fürer Schmidt		Schwarzenbach				1		1				500			
				Schwarzenbach				1		X				600			
10.	a.	Fürer Anton		Schwarzenbach				1		1				1500			
				Schwarzenbach				1		X							

Veränderung der Versicherungssummen für die													
Erste Klasse.						Zweite Klasse.						Dritte Klasse.	
1871.	18	18	18	18	18	1875	1877	1878	18	18	18	18	18
4000						4000							
2000						2000							
						4000	1100	1100					
						300							
						6000	7000						
						300							

500 21100

Brandasssekuranz = Register der

Gemeinde

Nro.	Lit.	Eigenthümer.	Benennung des Hofes oder Gutes. der Gebäude.		Bauart.		Dachung.			Versicherungssummen.										
					Stein.	Miegel.	Holz.	Ziegel.	Schindel.	Stroh.	I. Klasse.	II. Klasse.	III. Klasse.							
											Franken.	Franken.	Franken.							
28		Maschinenfabrik																		

Veränderung der Versicherungssummen für die															
Erste Klasse.						Zweite Klasse.						Dritte Klasse.			
1897	1898	18	18	18	18	18	18	18	18	18	18	18	18	18	18
14000 20,000															

Zusammenzug des Versicherungskapitals und Berechnung des Steuerbetrages.

	Versicherungssumme.				Steuerbetr. niff.	
	I. Klasse.	II. Klasse.	III. Klasse.	Total.	Fr.	Sp.
	Fr. 1.	Fr. 1. 20.	Fr. 1. 50.	Fr.		
Anf. 1. Januar 1871	116,300	71,700		188,000		202 34
	Zunahme	10,700	12,000			
Do 1872	127,000	83,700		210,700		227 44
	Zunahme	22,400	17,600			
Do 1873	149,400	101,300		250,700		270 96
	Zunahme	10,000				
	Abgang		4,000			
Anf. 1. Januar 1876	159,400	97,300		256,700		276 16
	Zunahme	10,000				
	Abgang		7,500			
Anf. 1. Januar 1877	169,400	89,800		259,200		277 16
	Zunahme	14,000	2,000			
Do 1878	183,400	91,800		275,200		293 56
	Zunahme	6,500	2,500			
Do 1879	189,900	94,300		284,200		303 06
	Zunahme	26,500				
	Abgang		10,400			
Do 1880	216,400	83,900		300,300		317 08
	Zunahme	9,500				
Do 1881	225,900	83,900		309,800		326 58
	Zunahme	10,000				
	Abgang		9,300			
Do 1883	235,900	74,600		310,500		325 42
	Zunahme	6,500				
Do 1884	242,400	74,600		317,000		331 92
	Zunahme	3,400				
	Abgang		600			
Do 1886	245,800	74,000		319,800		334 60
	Abgang	2,500	3,400			
Do 1889	243,300	70,600		313,900		328 02
	Zunahme	5,600				
	Abgang		2,500			
Do 1890	248,900	68,100		317,000		330 62
	Zunahme	18,000				
	Abgang		10,000			
Do 1891	266,900	58,100		325,000		336 62
	Zunahme	16,500				
	Abgang		11,000			
Do 1892	283,400	47,100		330,500		339 92

Revision der Gemeinde Schwarzenbach

9180
183600
91200
110.16

№	Luz	Schätzung		№	Luz	Schätzung	
		Alte.	Neue.			Alte.	Neue.
14	a		11000	8		9000	11000
17	b	10000	12100				9000
26		9000	10000				2000
		19000	33000	I		183400	183400
			19000	II		91800	11016
			14000			275200	29356
				1879			
8	b		3500	3		7500	10000
24		1500	2500				7500
15	a		2000				2500
			8000	Anf. 1. Jan. 1879			
			1500			189900	189900
			6500			94200	11316
						284200	30306
				1880			
4	L		7500	4		5500	
4			4000	6		900	
14			5000	7		4000	
17			10000			ab 10400	
			26500			83992	
I		216400	216400			104800	
II		83900	10068			83900	
		300300	31708			1046800	
				1881			
7		4000	5500	I		225900	225900
14		5000	12000	II		83900	10068
4		7500	8500			309800	32658
		16500	20000				
			16500				
			9500				

Revision der Gemeinde Schwarzenbach

№	Luz	Schätzung			№	Luz	Schätzung		
		Alte.	I. Cl.	Neue.			Alte.	II. Cl.	Neue.
1883									
2				5500	2			8000	
4		8500		9000	4			1300	
				2000				9300	
17	c			2000					
		2500		18500	I			235900	235900
				8500	II			4600	446
				10000				310500	32542
1884									
12		6000		4000					
14	b			1000					
2		5500		8000					
		11500		10000					
				11500					
				8500					
1885									
1886									
9	a			700	9	a		300	
10	a			700	10	a		300	
22		6000		8000				600	
				9400					
				6000					
				3400					
					I			245200	245200
					II			74000	2070
								319200	33460
1887									
11		8000		6500	11	a		14000	10000
11	b	10000		6000				14000	6000
				9000				4000	24330
				6500				600	8472
				2000				3400	32800
				14000					
1888									
5	a	200			5	a		2500	
6	b	200							
7	a			6000					
I		248900		248900					
II		18100		8122					
		317000		33062					

746
12
146
8952

24
12
147
24

746
12
1412
706
8472

681.12
181
1362
8122

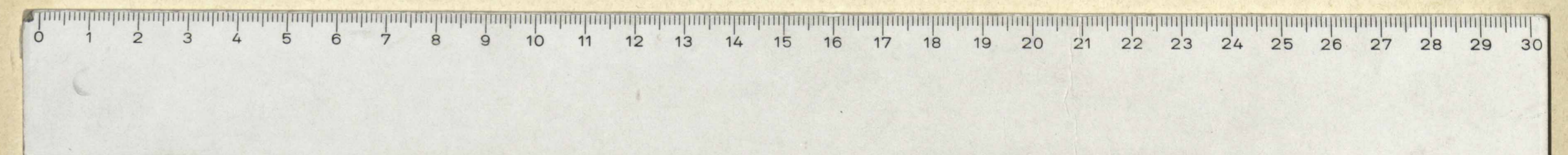
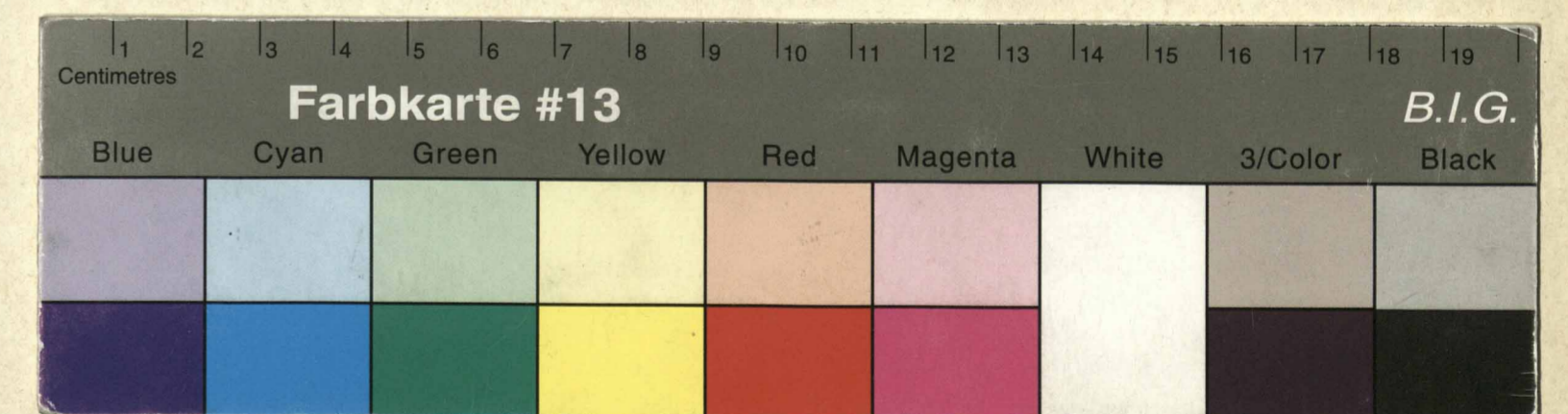

Blank paper label at the top right corner.

Staats
A