Brand-Assecuranz-Register

der

Gemeinde Ruswil

46

Gebäudeversicherungs-Verwaltung des Kantons Luzern

Staatsarchiv Luzern A 1143/358

Russwil 1/3

Nummernbereinigung auf 1. Januar 192o.

(Schlüssel zum neuen Register).

Die Nummern 1 - 399 erfahren keine Veränderung.

Alte Nr.	Neue Nr.	Alte Nr.	Neue Nr.
4oo	---	442	423
4o1	4oo	443	424
4o2	---	444	425
4o3	4o1	445	426
4o4	---	446	427
4o5	4o2	447	428
4o6	---	448	429
4o7	4o3	449	43o
4o8 d	4o4	45o	431
4o9	---	451	432
41o	---	452	433
411	4o5	453	434
412	---	454	435
413	---	455	436
414	---	456	437
415	4o6	457	438
416	---	458	439
417	---	459	44o
418	---	46o	441
419	---	461	442
42o	---	462	443
42o a	---	463	444
421	4o7	464	445
422	---	465	446
423	4o8	466	447
424	4o9	467	448
425	41o	468	449
426	411	469	45o
427	412	47o	451
428	413	471	452
429	---	472	453
43o	---	473	454
431	---	474	455
432	414	475	456
433	415	476	457
434	---	477	458
434 a	---	478	459
435 *)	416	479	46o
437	418	48o	461
438	419	481	462
439	42o	482	463
44o	421	483	464
441	422	484	465
436 *)	417	485	466

STAATSARCHIV LUZERN A 1143/358

Farbkarte #13 B.I.G.
Blue Cyan Green Yellow Red Magenta White 3/Color Black
Centimetres

Staatsarchiv Luzern A 1143/358

Staatsarchiv Luzern A 1143/358

Brandassekuranz-Register der Gemeinde

Nro.	Lit.	Eigentümer.	Benennung der Strasse oder Liegenschaft	Benennung der Gebäude	Bauart: Stein	Bauart: Riegel	Bauart: Holz	Dachung: Ziegel	Dachung: Schindeln	Dachung: Stroh	Versicherungssummen I. Klasse Franken	Versicherungssummen II. Klasse Franken	Versicherungssummen III. Klasse Franken
1.		Gemeinde Ruswil	Dorf √	Zeitzenhaus			1	1			~~2000~~		
	a.		Sigigen √	Schulhaus	1		1	1			~~7000~~		
	c		Chrumschlen √	Werkzeughaus				1					
	d		Rindbrül √	Werkzeughaus				1					
X	e		Dorf √	Schul. u. Gemeindehaus	1			1					
	f		Zisiwil √	Schulhaus	1		1	1					
		Kirchgemeinde Ruswil											
1		~~Schul-~~ u. Organistenpfrundgüter.		Schul- u. Organistenhaus			1		1			~~26000~~	
X	2	Kirchgemeinde Ruswil:		Pfarrwohnhaus mit Anbau									
		Kirchengüter		u. Turm u. Chor	1			1			~~170,000~~		
	a			Sodmannsried u. Kapelle	1			1			~~4000~~		
3		Kirchgemeinde Ruswil:	Dorf.	Pfarrhaus	1			1			~~60,000~~		
	a	Pfarrpfrundgüter		Scheune			1	1			~~4000~~		
	~~b~~	"		Speicher			1	1			~~2000~~	1902 abgetrennt.	
	~~c~~	"		Backhaus	1			1			~~800~~		
	~~d~~	"	Goldschrüttisfeld	Kommetscheune			1		1			~~200~~	
	e.	Kirchengüter	1902: zu No 2.	Chor							~~45,000~~		
4.		~~Schwander~~ Xaver	Hutmacherhaus Fraubrunnen	Scheune mit Anbau		1	1	1			~~17,000~~		
	a	Wicky Niklaus		Holzhaus			1	1			~~1000~~		
	b.		/ Speicher No 412 /	Doppelscheune			1	1			1904 zu No 378 übertragen. (siehe No 378 L.)		
											304300	26200	

Veränderung der Versicherungssummen für die

Erste Klasse.

1901	1902.	1908	1909	1912	1913
1914	1916	1918	19 18	19 19	1920
			~~2,600~~		
			~~46,000~~ Z		
			600		
			600		
~~200,000~~		R ~~220,000~~			
				~~3,000~~ Z	
	~~30000~~		~~36,000~~ Z		
		R ~~300,000~~			350.000
			~~5,000~~		10.000
~~40000~~			70,000		
			11,000		
~~2000~~			2,000		
			Z 32,000		
			1,000		

Zweite Klasse.

1902.	19 18	19	19	19	19

Brandassekuranz-Register der Gemeinde

Nro.	Lit.	Eigentümer.	Benennung der Strasse oder Liegenschaft	Benennung der Gebäude	Bauart Stein	Bauart Riegel	Bauart Holz	Dachung Ziegel	Dachung Schindeln	Dachung Stroh	Versicherungssummen I. Klasse Franken	Versicherungssummen II. Klasse Franken	Versicherungssummen III. Klasse Franken
1.		Gemeinde Ruswil	Dorf	Zeitzenhaus			1	1					
	a.		Sigigen	Schulhaus	1		1	1					
	c		Obmenhalen	Werkzeughaus				1					
	d		Rindbrüel	Werkzeughaus				1					
X	e		Dorf	Schul. u. Gemeindehaus	1			1					
	f		Zisiwil	Schulhaus	1		1	1					
		Kirchgemeinde Ruswil											
1	b.	~~Schul-~~ Organistenpfrundgüter.		Schul- u. Organistenhaus			1						
X	2	Kirchgemeinde Ruswil:		Pfarrwohnhaus mit Anbau									
		Kirchengüter		u. Turm & Chor	1			1					
	a			Totenkapelle u. Beigelhaus	1			1					
3		Kirchgemeinde Ruswil:	Dorf.	Pfarrhaus	1			1					
	a	Pfarrpfrundgüter		Scheune			1	1					
	b.	"		Ställe			1	1					
	c.	"		Waschhaus	1			1					
	d.	"	Goldschrüthfeld	Remisenscheune			1						
	e.	Kirchengüter	1902: zu Nr 2.	Gut.									
4.		~~Schwander Xaver~~	~~Hutmacherhaus~~ Frauenheim	Scheune mit Anbau		1	1	1					
	a	Wicky Niklaus		Holzhaus			1	1					
	b.		1/2 Haus Nr 412	Waschhaus			1	1					

Veränderung der Versicherungssummen für die

Erste Klasse. 1901	1902.	1908	1909	1912	1913	Zweite Klasse. 1902.	19 18	19	19	19	19	I. ~~Dritte~~ Klasse. 1921	19	19	19
												3.000			
			12000									18.000			
				~~600~~											
				~~500~~											
												40.000			
												45000			
	26000														

Brandassekuranz-Register der Gemeinde

Nro.	Lit.	Eigentümer.	Benennung der Strasse oder Liegenschaft	Benennung der Gebäude	Bauart Stein	Bauart Riegel	Bauart Holz	Dachung Ziegel	Dachung Schindeln	Dachung Stroh	Versicherungssummen I. Klasse Franken	Versicherungssummen II. Klasse Franken	Versicherungssummen III. Klasse Franken
5		Wandeler ~~Heinrich~~ Josef	Liebe	Anteil Haus			1	1			~~15000~~		
	a.	Bürgisser Josef	früher No 6 a. Dorf	~~Nagelschmiede~~ Magazin (Petrollager)	1	1		1			~~800~~		
5	b	Wandeler ~~Heinrich~~ Josef		Holzhaus			1	1					
5.	a	Felder Mauriz	1902: als lit. b. zu No 5	Torfscheune			1		1			~~800~~	
6		Meier Josef	Dorf	Anteil Haus			1	1			~~10000~~		
6	a	Wandeler Heinrich	1902 zu 5 als lit. a	Nagelschmiede	1	1		1			~~800~~		
7	a	~~Wüest Jos.~~ Graber Johann ~~Ramseier Christian~~	Obere Schmiede	Haus Schmiede u. Kohlhütte		1	1	1			~~9200~~	--	
7.	b.	Müller ~~Aug.~~ Josef, Tierarzt	~~Feld~~ Goldschrütifeld	Scheune			1		1			~~1000~~	
	c.			Haus	1	1		1			~~9000~~		
											44000	1800	

Veränderung der Versicherungssummen für die

Erste Klasse 1902 / 1916	Erste Klasse 1906 / 1918	Erste Klasse 1908 / 1918	Erste Klasse 1909 / 1922	Erste Klasse 1911 / 19	Erste Klasse 1913 / 19	Zweite Klasse 1905	Zweite Klasse 1908	Zweite Klasse 1918	Zweite Klasse 1918	Zweite Klasse 19	Zweite Klasse 19	Dritte Klasse 1918	Dritte Klasse 1918	Dritte Klasse 19	Dritte Klasse 19
		~~19,500~~	20,000												
												~~1000~~	1,000		
		~~400~~	500												
		13,~~000~~													
~~22000~~		26,400													
	K Z ~~15000~~	15,000				~~1500~~	~~2500~~	~~5000~~ Z	5,000						

Staatsarchiv Luzern A 1143/358

Brandassekuranz-Register der Gemeinde

Nro.	Lit.	Eigentümer.	Benennung der Strasse oder Liegenschaft	Benennung der Gebäude	Bauart Stein	Bauart Riegel	Bauart Holz	Dachung	Versicherungssummen I. Klasse	Versicherungssummen II. Klasse	Versicherungssummen III. Klasse
5		Wandeler ~~Heinrich~~ Josef	Gebe	Anteil Haus							
	a.	Bürgisser Josef	Fussweg Nr. 6 a. Dorf	~~Magazin~~ (Kornlager)	1	1					
5	b	Wandeler ~~Heinrich~~ Josef		Holzhaus							
5.	a.	Felder Mauriz	1902: von Lit. b zu Nr. 5	Torfschopf							
6		Meier Josef.	Dorf.	Anteil Haus							
6	a.	Wandeler Heinrich	1902 zu 5 und Lit. a	Holzschopf							
7.	a	~~Fürst Jos~~ Jakob Johann Ramseier Christian	Obere Schmiede	Haus Werkstatt							
7.	b. c.	Müller Jos. Jos. Tierarzt	Post- u. Telegraphenbureau	Pfl. Ga							

Veränderung der Versicherungssummen für die

Erste Klasse.						Zweite Klasse.						Dritte Klasse.			
1902.	1906	1908	1909	1911	1913	1915	1908	1918	19 18	19	19	1918	19 18	19	19
			~~200~~									~~1000~~	1000		
~~12,000~~	~~13,111~~					~~12,000~~	~~20,000~~								
						~~1,511~~	~~2500~~	~~6000~~ Z	6,000						

Brandassekuranz-Register der Gemeinde

Nro.	Lit.	Eigentümer.	Benennung der Strasse oder Liegenschaft	Benennung der Gebäude	Bauart: Stein	Bauart: Riegel	Bauart: Holz	Dachung: Ziegel	Dachung: Schindeln	Dachung: Stroh	Versicherungssummen I. Klasse Franken	Versicherungssummen II. Klasse Franken	Versicherungssummen III. Klasse Franken
		Koch Käsiner											
8		~~Felder Moriz~~ Witw.	Löwen.	Scheune, Schopf, Remise		/	/	/			~~21000~~		
	a	" "		Wohnung		/		/			~~1000~~		
	~~b~~	~~Felder Moriz~~	~~Rüdiswil, Luzern.~~	~~Wohnhaus~~			/		/				
	b.	Felder Josef, Kinde"	Dorfen, Nr. 630. Rüdiswil, Luzern	dito			/	/	x				
9		Felder-Meyer Wwe	Badstube	Gerüst			/	/	x			~~5000~~	
	a.			Remise	/			/					
		Meier, Gruter Witwe.											
10 & 11		~~Meier Sebast. Gastwirth~~	Dorf. (Klausenhus.)	Gerüst		/	/	/			~~27000~~		
12		Kalich ~~Leo~~ Frauen Ja.	Wächterhaus	Gerüst mit Kuhstall		/	/	/			~~16000~~		
		Marfurt Eduard											
13		~~Meier Seb.~~, Gerichtsweibel	"	Stubeil Gerüst		/	/	/			~~18000~~		
X	14 & 15	Meyer Arnold	vor dem Chor	Gerüst, Waschhaus, Holzschopf, Holzgerüst			/	/			~~26000~~		
	a.						/	/					
											119.000	5500	

Veränderung der Versicherungssummen für die

Erste Klasse.

1901 / 1916	19 13. / 19 18	19 14 / 19 18	1916 / 1920	1909 / 1922	1914 / 1923
	RZ	49,600			
	Z	1.300			
		~~26,600~~		30.000	
		~~600~~		1.000	
	R Z	~~34.100~~			
	K Z	26.000			
	Z	~~26.000~~ 26,000	~~30.000~~		22.000
~~38.600~~	R Z	25,700			
~~1500~~	Z	1,800			

Zweite Klasse.

1902 / 1917	1920 / 19.	19	19	19	19
~~200~~	1907 abgeschr.				
~~1000~~	Z 2.000				

Dritte Klasse.

1918	19 18	19	19
	Z		
~~3000~~	~~1,000~~		

Staatsarchiv Luzern A 1143/358

Brandassekuranz-Register der Gemeinde

Nro.	Lit.	Eigentümer.	Benennung der Strasse oder Liegenschaft	Benennung der Gebäude	Bauart Stein	Bauart Riegel	Bauart Holz	Dachung Ziegel	Dachung Schindeln	Dachung Stroh	Versicherungssummen I. Klasse Franken	Versicherungssummen II. Klasse Franken	Versicherungssummen III. Klasse Franken
		Koch Kasimir											
8		Felder Moriz Wtb	Löwen.	Scheune Wohnhaus		1	1	1					
	a	" "		Waschhaus		1		1					
	b	~~Felder Moriz~~	~~Rudolfstetten~~	~~Wohnhaus~~			1						
	c	Felder Josef, Kinde	Rudolfstetten	dito			1	1					
9		Felder-Meyer Wwe	Badstube	Haus			1	1					
	a			Remise	1			1					
		Meier, Gruter Witwe.											
10 & 11		~~Meier Sebast Gasthaus~~	Dorf. (Mariengenhus.)	Haus		1	1	1					
12		Katich ~~Leo~~ Krauer Ja.	Wächterhaus	Haus mit Werkstatt		1	1	1					
		Marfurt Eduard											
13		~~Meier Leb~~ Gerichtsweibel		Stadtl Haus	1		1	1					
X	14 & 15	Meyer Arnold	vor dem Thor	Haus Werkstätten Holzschopf			1	1					
	a			Holzhaus			1	1					

Veränderung der Versicherungssummen für die

Erste Klasse. 1901	1903.	1904	1906	1909	1914	Zweite Klasse. 1902	1920	19.	19	19	19	Dritte Klasse. 1918	19 18	19	19
2000						~~200~~ 1907 abgeschr.						Z			
						~~1000~~ Z 2.000						3000 ~~1,000~~			
	15,000	22,000													
			500												
							20,000								

Brandassekuranz-Register der Gemeinde

Nro.	Lit.	Eigentümer.	Benennung der Strasse oder Liegenschaft	Benennung der Gebäude	Bauart: Stein	Bauart: Riegel	Bauart: Holz	Dachung: Ziegel	Dachung: Schindeln	Dachung: Stroh	Versicherungssummen I. Klasse Franken	Versicherungssummen II. Klasse Franken	Versicherungssummen III. Klasse Franken
		Brunner Friedrich											
16		~~Handelsmann~~	Sandblatten	Wohn- u. Oekonomiegebäude, Holzschopf, Schweinestall u. Speicher		1	1	1			~~11,000~~		
	a		Grd. Nr. 88 c zum Hause	Scheune			1	1					
		Kümmerly-Frey Anna											
17		~~Bauer~~ Holz-Gebäude	Platzgeblick Schreiberhaus	Wohn- u. Speicherfall	1		1	1	X			~~2000~~	
	a	Zweibauernhof	Feld.	Scheune			1					~~2500~~	
	b			Oekonomiegebäude	1		1	1					
18		St. Johann Pfründe	Ober-Kaplanei	Wohnhaus			1	1	X			~~12,000~~	
	a			Anteil Scheune			1	1				~~2000~~	
	b			Holzschopf u. Speicher			1	1			~~1000~~		
19		Liebfrauen-Pfründe	Unter-Kaplanei	Wohnhaus	1		1	1				~~15000~~	
	a			Anteil Scheune			1	1				~~2000~~	
	b			Holzschopf u. Speicher			1	1			~~1000~~		
20		~~Lang Seb. Erben~~ ~~Schreinerei Holz~~ Kümmerly-Frey Anna	Dorf (Neu-Tanzlauben)	Wohnhaus			1		1			5000	
	a	~~Lang Sebastian Schreinerei Holz~~ Victor Emil		Werkstätte mit Wohnung u. Scheune	1		1	1			~~8000~~		
											25000	43500	

Veränderung der Versicherungssummen für die

Erste Klasse.

1920	1922	19	1916	1917	1918
	28.000		~~20,000~~	R Z	~~24,000~~
	35.000				~~27,500~~
					1,500
Z 22.000				R Z ~~15000~~	~~4,500~~
Z 2.000				Z 1500	~~1,750~~
Z 24.000				R Z ~~15000~~	~~16,500~~
Z 2.000				Z ~~1500~~	~~1,750~~
	12.000				

Zweite Klasse.

1902	1903	1917	1918	1919	1920	1922
~~3000~~	~~4000~~		6,200			
					Z ~~4,000~~	8.000
				Z		
~~3000~~	~~4000~~	Z			4.000	

Dritte Klasse.

1918	19	19	19
~~8000~~			

Staatsarchiv Luzern A 1143/358

Brandassekuranz-Register der [illegible]e

Nro.	Lit.	Eigentümer.	Benennung der Strasse oder Liegenschaft	Benennung der Gebäude	Bauart: Stein	Bauart: Riegel	Bauart: Holz	Dachung: Ziegel	Dachung: Schindeln	Dachung: Stroh	Versicherungssummen I. Klasse (Franken)	Versicherungssummen II. Klasse (Franken)	Versicherungssummen III. Klasse (Franken)
		Brünner Friedrich											
16		~~Handelsmann Sok.~~	Sandblatten	Scheune u. ~~Stallung~~, Schmiede, Schweinstall u. Speicher		1	1	1			~~11,000~~		
	a		Grd. Nr. 38 c zu obgenannter Scheune				1	1					
		Bünisamm-Fidi Anna											
17		~~Banz Sok. Gebäude~~	Platzöschlik Schreiberhaus.	Scheune u. Speicher mit Keller	1		1	1	X			~~2000~~	
	a	Zeiler Josef	Feld.	Scheune			1					~~2500~~	
	b			Oekonomiegebäude	1		1	1					
18		St. Johann Pfründe	Ober-Kaplanei	Scheune			1	1	X			~~12,000~~	
	a.			Industrie Scheune			1	1				~~2000~~	
	b			Holzschopf u. Speicher			1	1			~~1000~~		
19		Liebfrauen-Pfründe	Unter-Kaplanei	Scheune	1		1	1				~~15000~~	
	a			Industrie Scheune			1	1				~~2000~~	
	b			Holzschopf u. Speicher			1	1			~~1000~~		
20		Lang Seb. Erben ~~Schreinermeister Todt~~	Dorf (Gew. Tanzlauben)	Scheune			1	1				5000	
	a	~~Lang Sebastian Erben Hotel~~ dieser Zeit		Werkstätte mit Keller und Scheune	1		1				~~8000~~		
											25000	43.500	

Veränderung der Versicherungssummen für die

Erste Klasse.

1907	1909	1911	1916	1917	1918
~~17,000~~ ~~100~~			~~20,000~~	RZ 21,000	
	~~16,000~~				23,800
		~~1000~~			1,300
		~~14000~~		RZ ~~15000~~	~~16,000~~
				Z 1500	~~1,700~~

Zweite Klasse.

1902.	1903.	1917	1918	1919	1920	1922
~~3000~~	~~4000~~		6200			
		~~3000~~	~~4,000~~	Z	4.000	

Dritte Klasse.

1918	19	19	19

Staatsarchiv Luzern A 1143/358

Brandassekuranz-Register der Gemeinde

Nro.	Lit.	Eigentümer.	Benennung der Strasse oder Liegenschaft	Benennung der Gebäude	Bauart Stein	Bauart Riegel	Bauart Holz	Dachung Ziegel	Dachung Schindeln	Dachung Stroh	Versicherungssummen I. Klasse Franken	Versicherungssummen II. Klasse Franken	Versicherungssummen III. Klasse Franken
		Aschwanden Adolf Zimmerh. Luzern Tivoli											
21		~~Heini Josef Bäcker~~	Alt Gerichtshaus	Trafo		1	1	1	1		~~15000~~		
	a	~~Aschwanden Adolf~~ Bachmann Rob.		Scheune	1	1	1	1	-		~~4000~~		
	b			Anbauten	1		1	1					
		Fallegger Gebrüder											
22		~~Luttenberger Anton~~	Fischerkasten	Trafo Wirtschaft		1	1	1			~~11000~~		
	a			Remise Scheune		1	1	1			~~500~~		
23		~~Häfliger Alois~~ Jul.	Gewerbehalle	Trafo Werkstatt	1	1		1			~~25000~~		
		Grüter-Erni Wwe											
		~~Bast. Müller Witwe~~											
24		~~Krummenacher Heber~~ Frau	Glaserhus.	Trafo Autobrücke	1	1		1			~~16500~~		
	a			Autogarage		1		1					
25.		Riedweg Mathias	Altehinderschmiede	Trafo Werkstatt			1	1	X			4000	
25.	a	Riedweg Mathias	Neuehinderschmiede	Trafo Werkstatt			1	1	X		~~44000~~		
											77000	15000	

Veränderung der Versicherungssummen für die

Erste Klasse.

1904	1905	1906	1907	1908	1909	1910	1911	1912	1913

Erste Klasse

1920	19	19	19	19
K 25.000				
R 18.000				
Z 1.000				
R Z 50.000				
Z 40.000				
Z 7.000				
Z 18.000				

Zweite Klasse.

1913	1914	19	19	19	19
K Z 17000					
Z —					

Dritte Klasse.

1922	19	19	19
3.000			

Staatsarchiv Luzern A 1143/358

Brandassekuranz-Register der Gemeinde

Nro.	Lit.	Eigentümer.	Benennung der Strasse oder Liegenschaft	Benennung der Gebäude	Bauart: Stein	Bauart: Riegel	Bauart: Holz	Dachung: Ziegel	Dachung: Schindeln	Dachung: Stroh	Versicherungssummen I. Klasse Franken	Versicherungssummen II. Klasse Franken	Versicherungssummen III. Klasse Franken
		~~Aschermann Adolf~~ Zimbold Luise Witwe											
21		~~Heini Josef Sohn~~	Alt Gerichtshaus	Trotte		1	1	1	1				
	a	~~Aschermann Adolf~~ Bachmann Rob.		Scheune	1	1	1	1	-				
	b			Schweinehängen	1		1	1					
		Vallegger Gebrüder											
22		~~Lustenbergers Anton~~	Fellerkasten	~~Trotte Schweinestall~~ Stall		1	1	1					
	a			~~Remise~~ Schweinestall		1	1	1					
23		~~Hafliger Alois Jul.~~	Gewerbehalle	Trotte Schweinestall	1	1		1					
		Grüter-Erni Wwe											
		~~Bank. Müller Witwe~~											
24		~~Krummenacher-Weber~~ Frau	Glaserhus	Trotte Stube Küche	1	1		1					
	a			Autogarage		1		1					
25.		Riedweg Mathias	Alte hintere Schmiede	Trotte Schweinestall Anbau		1	1	X					
25.	a	Riedweg Mathias	Neue hintere Schmiede	Trotte und Schweinestall mit Kuhabteilung		1	1	X					

Veränderung der Versicherungssummen für die

Erste Klasse.

1904	1905	1906	1910	1911	1912
1913	1914	1915	1916	1918	1918
~~14000~~				RZ	~~16,000~~
				Z	
~~18000~~				~~22,500~~ RZ	22,500
				~~1500~~ Z	1500
		~~40000~~		RZ	~~40,000~~
~~22,500~~	33000			Z	~~44,000~~
			12000	Z	~~14,000~~

Zweite Klasse.

1918	1918	19	19	19	19
	~~1700.0~~ ~~1,700~~ RZ				
Z —					

Dritte Klasse.

1922	19	19	19

Brandassekuranz-Register der Gemeinde

Nro.	Lit.	Eigentümer.	Benennung der Strasse oder Liegenschaft	Benennung der Gebäude	Bauart: Stein	Bauart: Riegel	Bauart: Holz	Dachung: Ziegel	Dachung: Schindeln	Dachung: Stroh	Versicherungssummen I. Klasse (Franken)	Versicherungssummen II. Klasse (Franken)	Versicherungssummen III. Klasse (Franken)
26													
27													
28		~~Bossard Fab. Sozlehner~~ Muff Anton.	Löwenacker	Scheune		1	1	1			~~11000~~		
	a			Scheune	1		1	1					
29		~~Krieger~~ Anton Geschwister ~~Hospiz Pindolen~~	Meierhöfli	Scheune	1		1	1			~~6000~~		
	a			Stall etc.			1	1			~~11000~~		
	~~b~~			Scheune-Scheune			1	1			~~1000~~		
	~~c~~			Waschhaus	1		1	1					
30		Felder Sebastian, Sohn	Stellenhüsli	Stall u. Scheune		1	1	1			~~6000~~		
	a			Scheune			1	1			~~4000~~		
											39500		

Veränderung der Versicherungssummen für die

Erste Klasse.

1901	1907	1908	1909	1910	1911	1912	1913	19	19	19	19
1916	1917	19 18	1922	1923	19						
		~~12.500~~	~~25000~~	28.000							
		~~1500~~	1.500								
		RZ	20,900								
~~22000~~		RZ	26,400								
		~~50~~ Z	5,500								
~~18000~~		KZ	19,200								
		Z	19,400								

Erste ~~Zweite~~ Klasse.

1901	1907	1908	1909	1910	1911	1912	1913	19	19	19	19
1916	1917	19 18	1922	1923	19						

Brandassekuranz-Register der Gemeinde

Nro.	Lit.	Eigentümer.	Benennung der Strasse oder Liegenschaft	Benennung der Gebäude	Bauart: Stein	Bauart: Riegel	Bauart: Holz	Dachung: Ziegel	Dachung: Schindeln	Dachung: oh	Versicherungssummen I. Klasse	Versicherungssummen II. Klasse	Versicherungssummen III. Klasse	Veränderung der Versicherungssummen für die Erste Klasse 1901	1907	1908	1909	1910	1911	Erste ~~Zweite~~ Klasse 1912	1913	19	19	19	19	Dritte Klasse 19	19	19	19
26																													
27																													
28		~~Bossard Joh. Soz. Lehrer~~ Muff Anton.	Löwenacker	Haus u. Scheune		1	1	1									~~15,000~~												
	a			Scheune	1		1									~~800~~	1,000												
29		Krieger Anton ~~Geschwister~~ ~~Wespi Friedolin~~	Meierhöfli	Scheune	1		1								~~14,000~~						16000								
	a			Haus u.			1												~~18,000~~										
	~~b~~			Schweinscheune																									
	~~c~~			Waschhaus	1																								
30		Felder Sebastian, Sohn	Nellenhüsli	Haus u. Schweinsch.		1								~~10,000~~				~~14,000~~											
	a			Scheune													~~6000~~			8000									

Staatsarchiv Luzern A 1143/358

Brandassekuranz-Register der Gemeinde

Nro.	Lit.	Eigentümer.	Benennung der Strasse oder Liegenschaft	Benennung der Gebäude	Bauart: Stein	Bauart: Riegel	Bauart: Holz	Dachung: Ziegel	Dachung: Schindeln	Dachung: Stroh	Versicherungssummen I. Klasse Franken	Versicherungssummen II. Klasse Franken	Versicherungssummen III. Klasse Franken	Veränderung der Versicherungssummen für die Erste Klasse 1918	Erste Klasse 1919	Erste Klasse 19	Erste Klasse 19	Erste Klasse 19	Erste Klasse 19	Zweite Klasse 1904	Zweite Klasse 1910	Zweite Klasse 1913	Zweite Klasse 1918	Zweite Klasse 19	Zweite Klasse 19	Dritte Klasse 19	Dritte Klasse 19	Dritte Klasse 19	Dritte Klasse 19
31		~~Sebastian & Alois~~ Schmidli ~~Aloys~~ Jos.	Krummenacher.	Haus u. Schweinscheune		1		1			~~12000~~			K.Z. 32,500															
	a			Scheune			1	1	1			~~8000~~										12,000	R.Z. 15,600						
	~~b.~~ b																												
	~~c.~~			Oekonomie-Gebäude		1		1			~~2000~~			2,600															
	~~d~~			Torfscheune			1		1			~~300~~	1914 abgetragen																
32		Schmidli ~~Alois~~ Jos. ~~Isenschmied Peter~~ ~~Hattmann Aloys~~ ~~Brümmer Anton~~	Zücken.	Haus u. Scheune			1	1	1		~~7000~~			13,000															
33		~~Erni Balz~~ Stirnimann Joh.	Windbühl	Haus	1	1		1			~~9000~~			~~18,000~~ Z. 18,000															
	a.			Scheune mit Fussgrimfutterbehälter			1	1	X			~~4000~~		~~13,000~~ Z. 15,000						~~6000~~									
	b.			Schweinscheune			1	1			~~1000~~			~~1,300~~ Z. 1,500															
	c.			Brennhütte							~~200~~			300 500															
34		~~Grüter Joh. Adamann~~ Fischer Martin	Freienhof.	Haus	1	1		1			~~21700~~			~~36,400~~ 36,500															
	a			Nebengebäude mit Brennerei, Waschhaus u. Wohnung	1	1		1			~~3000~~			~~3,900~~ 5,000															
	b			Holzhaus u. Schweinstall			1	1			~~2300~~			~~5,200~~ 5,500															
	c.			Scheune mit ~~Torfhütte~~ Anbaute Fussgrimfutterbehälter			1	1	X			~~10000~~		~~10,400~~ 15,000							~~12,000~~								
	d.			Torfscheune			1		1			~~200~~	1912 abgetr.																
	e.			Torfscheune			1		1		1900 abgebr.	~~200~~																	
											64,200	22,700																	

Staatsarchiv Luzern A 1143/358

Brandassekuranz-Register der Gemeinde

Nro.	Lit.	Eigentümer.	Benennung der Strasse oder Liegenschaft	Benennung der Gebäude	Bauart Stein	Bauart Riegel	Bauart Holz	Dachung Ziegel	Dachung Schindeln	Dachung Stroh	Versicherungssummen I. Klasse	Versicherungssummen II. Klasse	Versicherungssummen III. Klasse
31		~~Sebastian Aloys~~ Schmidli ~~Aloys~~ Jos.	Trumenacher.	Zürich-Pferdestall		1		1					
	a			Scheune			1	1	1				
	b.												
	c.			Oekonomie Gebäude		1		1					
	d.			Torfscheune			1		1				
		Schmidli ~~Aloys~~ Jos. Isenschmied Peter											
32		~~Hottmann Aloys~~ Brümmer Anton	Zücken.	Zürich-Scheune			1	1	1				
33		~~Emil Balz~~ Schmidli Jos.	Windbühl	Haus	1	1		1					
	a.			Scheune mit Jauchegrube			1	1	X				
	b.			Schweinescheune			1	1					
	c.			Waschhütte									
34		~~Gründler Joh. Ochsner~~ Fischer Martin	Freienhof.	Haus	1	1		1					
	a			Stubengebäude mit Oekonomie, Waschküche									
				Waschung	1	1		1					
	b			Holzhaus-Schweinestall			1	1					
	c.			Scheune mit ~~Dachstuhl~~ Jauchegrube			1	1	X				
	d.			Torfscheune			1		1				
	e.			Torfscheune			1		1				

Veränderung der Versicherungssummen für die

Erste Klasse.

1904	1908	1909	1910	1912	1916
		~~25000~~			

Brandassekuranz-Register der Gemeinde

Nro.	Lit.	Eigentümer.	Benennung der Strasse oder Liegenschaft	Benennung der Gebäude	Bauart: Stein	Bauart: Riegel	Bauart: Holz	Dachung: Ziegel	Dachung: Schindeln	Dachung: Stroh	Versicherungssummen I. Klasse (Franken)	Versicherungssummen II. Klasse (Franken)	Versicherungssummen III. Klasse (Franken)
35.		Meier Josef.	Schloss.	Haus		1	1	1			~~25000~~		
	a.			Scheune			1	1				~~4000~~	
	b			Oekonomie-Gebäude mit Schweinställen			1	1			~~3800~~		
	c.			~~Waschhütte~~	1	1		1			~~400~~	1903 abgetragen.	
36	a.	~~Näf Katharina~~ Willi Franz.	~~Hinter Hafnerhus.~~ Neuhof.	Haus mit Bäckerei ~~u. Schweinstall~~ v. Anbau (Autogarage)	1	1	1	1			~~5500~~		
36	~~c.~~ b	Ludi Jos., Schuster	Schuhhalle.	Haus mit Holzhaus		1		1			~~4000~~		
	~~d.~~ c		Rüediswil, Torfmoos	Torfscheune			1		1		~~200~~		
37		Banz ~~Gebrüder~~ Joh.	Storchenhaus.	Haus	1			1			~~24000~~		
	a			Wohnung, Schweinstall u. Senhütte mit Holzhaus	1	1		1			~~4800~~		
	~~b.~~ b		1914 als No. 41 a aufgetragen	Scheune			1		1			~~2600~~	
	~~c~~ c			~~Schweinscheune~~ Magazin - Autogarage	1			1			~~2500~~		
											70200	6600	

Veränderung der Versicherungssummen für die

Erste Klasse. 1901	1902.	1908	1909	1913	1918	Zweite Klasse. 1901	1903.	1918	1922	19	19	Dritte Klasse. 1918	1918	1923	19
					1922 35.000 ~~32,500~~										
						~~6000~~		~~7,800~~	9.000						
					1922 5.000 ~~4,900~~										
~~21,000~~	~~35,000~~			~~42,000~~								~~45000~~	45,000		
				Z	1923 6.000 ~~5,200~~										
~~300~~												~~400~~ Z	~~400~~	600	
		~~25,000~~	~~32,000~~		41,600										
		10,000			13,000										
							~~4000~~								
					1922 5.000							5000	~~5000~~		

Staatsarchiv Luzern A 1143/358

Brandassekuranz-Register der Gemeinde

Nro.	Lit.	Eigentümer.	Benennung der Strasse oder Liegenschaft	Benennung der Gebäude	Bauart: Stein	Bauart: Riegel	Bauart: Holz	Dachung: Ziegel	Dachung: Schindeln	Dachung: Stroh	Versicherungssummen I. Klasse (Franken)	Versicherungssummen II. Klasse (Franken)	Versicherungssummen III. Klasse (Franken)
38.		Steiner Melchior	Gartenhaus.	Haus			1	1			~~4000~~		
39.		Wandeler Franz Jos. Sohn	Schlosserhaus.	Haus u. Anbauten Scheune Schmiede			1	1			~~11000~~		
							1		1			~~600~~	1903 v. Neub.
40	1.	~~Knaus Liebler Julius~~ Wirth Alois ~~Aegger Michael~~	Bubengass	Haus u. Anbau mit Hafnerwerkstatt			1	1	x			~~6500~~	
39	a. b.	Wandeler Frz. Jos.	z. Schlosserhaus Scheune	Anbau garage			1	1			~~1200~~		
40	II	~~Jacob Emil~~ Wirth Alois ~~Heinrich Joseph~~	Bubengass	Anbau Haus mit Hafnerwerkstatt			1	1	x			~~2000~~	
41		~~Johann~~ Baur ~~Gebrüder~~	Speicher	Haus mit Anbauten			1	1	1			~~5000~~	
		Müller Josef Heinrich (Parzelle No 37 b)		Scheune			1		1				
											25300	14000	

Veränderung der Versicherungssummen für die

Erste Klasse.						Zweite Klasse.						Dritte Klasse.			
1901	1905	1907	1910	1913	1915	1913	1914	19	19	19	19	19 19	1920	1924	19
1916	1918	1920	1924												
Z 20,850															
~~K~~ Z 24,700				19000											
												R Z			
~~15,000~~	~~19,000~~		30.000		10000							~~15,000~~			
Z ~~22~~ 11													Z 16.000		
~~10,000~~	~~12,000~~				~~7000~~	~~5000~~						R Z zu 4 gehogen ~~12,000~~		4000	
Z ~~12~~		1921													
~~8500~~		22.000													
~~7,000~~ Z		14000				~~4000~~									

Staatsarchiv Luzern A 1143/358

Brandassekuranz-Register der Gemeinde

Nro.	Lit.	Eigentümer.	Benennung der Strasse oder Liegenschaft	Benennung der Gebäude	Bauart: Stein	Bauart: Riegel	Bauart: Holz	Dachung: Ziegel	Dachung: Schindeln	Dachung: Stroh	Versicherungssummen I. Klasse Franken	Versicherungssummen II. Klasse Franken	Versicherungssummen III. Klasse Franken	Folio	Veränderung der Versicherungssummen für die Erste Klasse 1901	Erste Klasse 1905	Erste Klasse 1907	Erste Klasse 1910	Erste Klasse 1913	Erste Klasse 1915	Zweite Klasse 1913	Zweite Klasse 1914	Zweite Klasse 19	Zweite Klasse 19	Zweite Klasse 19	Zweite Klasse 19	Dritte Klasse 1919	Dritte Klasse 1920	Dritte Klasse 1924	Dritte Klasse 19
38.		Steiner Melchior	Gartenhaus.	Gaus			1	1			~~9000~~					~~13,000~~	~~15,000~~	16,000												
39.		Wandeler Franz Jos. Sohn	Schlosserhaus.	Gaus u. Anbaute			1	1			~~14000~~				~~000~~				19000											
	~~a~~			Schmiede Scheune			1		1																					
40	I.	Stöckli Alois ~~Kneubühler Julius Ruggen Michael~~	Bubengass	Anteil Gaus ~~u. Stallung~~ mit Küferwerkstätte			1	1	x											~~10000~~							R Z ~~18,000~~			
39	~~b~~ a	Wandeler Frz. Jos.	z. Schlosserhaus	~~Scheune~~ Autogarage		1		1			~~1800~~																	Z 6.000		
40	II	~~Zeder Emil~~ Stöckli Alois ~~Hamrein Josef.~~	Bubengass	~~Anteil Gaus mit~~ Küferwerkstatt			1	1	x											~~7000~~	~~5000~~					zu 40 getragen	R Z ~~12,000~~		4000	
41		~~Banz Gebrüder~~ ~~Johann~~	Speicher	Gaus mit Anbaute			1	1	1																					
	a	~~Müller Jost~~ Heinrich	(früher No. 37 b)	Scheune			1		1													~~4000~~								
											25.300																			

Staatsarchiv Luzern A 1143/358

Brandassekuranz-Register der Gemeinde

Nro.	Lit.	Eigentümer.	Benennung: der Strasse oder Liegenschaft	Benennung: der Gebäude	Bauart: Stein	Bauart: Riegel	Bauart: Holz	Dachung: Ziegel	Dachung: Schindeln	Dachung: Stroh	Versicherungssummen: I. Klasse (Franken)	Versicherungssummen: II. Klasse (Franken)	Versicherungssummen: III. Klasse (Franken)
		Friedrich/. ~~Gebrüder~~											
42	a	~~Hembüchl Gebrüder~~	Burchus.	Antheil Gmd			/	/				~~5000~~	~~abgeschrieben~~ 1925 in Abt.
	a.			Scheune				/			~~1500~~	1926 abgebrannt.	
42	b			Gmd (Wagnerei)	/	/	/	/					
	c			Kohlenfülle			/	/					
		Heini Emil											
43.		Portmann Joh. jel Erben ~~Heini Josef Müller Jost Hermann Johann~~	"	Antheil Gmd u. Wohnung ~~Zu Übergabe~~ Antrag Josef Schneider	/		/		/			~~2000~~	~~abgeschrieben 1925 in Abt. II~~
		Familie											
44		Wandeler ~~Jakob jel Erben~~	Trogmatt	Gmd u. Antheil			/	/	X			~~5500~~	
	a		"	Scheune			/	/	X			~~5000~~	
	b		"	Brennhütte			/	/				~~200~~	1911 abgebrannt.
	c.		Ruebisail, Vorfluss	Torfscheune			/	/				~~200~~	
	d		Trogmatt	Ackerungsgebäude			/	/					
45		Wandeler Fez. Josa	Brennmatte	Gmd u Scheune			/		/			~~7000~~	
45	a.	" "	"	Gmd u. Scheunenplatz	/		/	/					
46		Estermann ~~Jakob~~, Witwe u Kinder ~~Sohn~~	Rosswösch.	Gmd u. Scheune Kell			/		/			~~3000~~	
		Wolf Johann											
47		~~Wolf Gebr. Jos. u. Joh.~~	Rosswösch.	Gmd und Anbau	/	/			/		~~11000~~		
											12.500	31400	

Veränderung der Versicherungssummen für die: Erste Klasse.						Zweite Klasse.						Dritte Klasse.			
1915	1916	1918	1918	1922	19	1908	1912	1913	1915	1918	1918	1918	1918	1920	1922
				8.000		~~6000~~					~~7000~~ 11.000				
			~~1200~~	1.500								~~11000~~	~~11000~~		16.000
						~~2000~~	~~10000~~	~~15000~~	20000	K Z	~~35.000~~		R Z	35.000	1921 45.000
		Z	~~12.000~~	1921 19.000											
~~9500~~		Z	~~14800~~	20.000			~~6000~~								
												1921 500			
										~~500~~	Z ~~500~~				
		Z	~~1.500~~	3.000											
												1922 10.000			
		Z	~~14.500~~	20.000							Z ~~2.700~~				
												1919: ~~5.000~~ 5.000			
9.000			~~4.000~~	12.000											

Staatsarchiv Luzern A 1143/358

Brandassekuranz-Register der Gemeinde

Nro.	Lit.	Eigentümer.	Benennung der Strasse oder Liegenschaft	Benennung der Gebäude	Bauart Stein	Bauart Riegel	Bauart Holz	Dachung Ziegel	Dachung Stein	Dachung Holz	Versicherungssummen I. Klasse	Versicherungssummen II. Klasse	Versicherungssummen III. Klasse
		Friedrich											
42	a	Hembühl-Geschwister	Burghus.	Antheil Gerü			1	1					
	a.			Scheune				1					
42	b.			Trotte (Wagnerei)	1	1	1	1					
	b												
	c			Kachelofen			1	1					
		Heini Emil											
43		Portmann Joh. jet. Erben	"	Antheil Gerü. Wohnung	1		1						
		Bieri Josef Müller Jost											
		Hermann Johann		Antheil Gerü. Wohnung									
		Familie											
44		Wandeler Joh. jet. Sohn	Trogmatt	Gerü. Antheil			1	1					
	a		"	Scheune				1					
	b		"	Kranzstöckli				1					
	c.		Rietsiel, Trafuss	Torfscheune				1					
	d		Trogmatt	Backofenanbau				1					
45		Wandeler Fz. Josa	Lärchmatt	Gerü. Scheune				1					
45	a.	" "	"	Gerü. Scheune	1			1					
46		Estermann Gruber Wwe & Kinder Jos. Ly. Sohn	Rosswösch.	Gerü. Scheune				1					
		Wolf Johann											
47		Wolf Alois Jos. Joh.	Rosswösch.	Gerü. Anbau	1		1						

Veränderung der Versicherungssummen für die

Erste Klasse. 1901	1902.	1903.	1907	1909	1912	Zweite Klasse. 1908	1912	1913	1915	1918	1918	Dritte Klasse. 1918	1918	1920	1922
						~~6000~~					~~11000~~				
			~~8,000~~ 1,000	~~9000~~								~~11000~~	11,000		16.000
						~~2000~~	~~10000~~	~~15,000~~	~~20000~~	RZ	~~15,000~~		RZ	35.000	1921 45.000
	~~9000~~			~~14000~~			~~6000~~				1921 500				
					~~3000~~					~~500~~ Z	~~500~~				
											Z 1922 10.000 ~~8,700~~				
						~~14,000~~	15,000								
											1919 ~~5,000~~ 5,000				

Staatsarchiv Luzern A 1143/358

Brandassekuranz-Register der Gemeinde

Nro.	Lit.	Eigentümer.	Benennung der Strasse oder Liegenschaft	Benennung der Gebäude	Bauart: Stein	Bauart: Riegel	Bauart: Holz	Dachung: Ziegel	Dachung: Schindeln	Dachung: Stroh	Versicherungssummen I. Klasse Franken	Versicherungssummen II. Klasse Franken	Versicherungssummen III. Klasse Franken	Veränderung der Versicherungssummen für die Erste Klasse 1902	Erste Klasse 1905	Erste Klasse 1906	Erste Klasse 1913	Erste Klasse 1918	Erste Klasse 1922	Zweite Klasse 1902	Zweite Klasse 1906	Zweite Klasse 1918	Zweite Klasse 1922	Zweite Klasse 19	Zweite Klasse 19	Dritte Klasse 19	Dritte Klasse 19	Dritte Klasse 19	Dritte Klasse 19
48		Wandeler Frz., ~~Sohn~~	Lochbachweid	Haus, Scheune u. Schweinstall		1	1	1	1	1		~~4000~~			—						Z	~~5,200~~	10.000						
49		Wangler Hans ~~Heini Josef Gebrüder~~	Langmöösli	Haus u. Schweinstall			1		1			~~3000~~	1909 abgebr.																
	a			Scheune			1		1			~~1500~~										~~1,900~~	Z 1921 3.000						
50		Schöpfer Josef ~~Wangler Friedr.~~	Neuhaus	Haus u. Scheune			1	1			~~7000~~				~~10,000~~			~~13,000~~	15.000										
	a		früher " No 57 b	Scheune			1		1					~~7000~~							~~8,500~~	~~11,000~~	12.000						
	~~b~~		früher No 420 a	Torfscheune			1		1								(Vide No 224 b			~~200~~									
51		Fahrni ~~Bachman~~ Joh., Sohn	Schützenberg.	Haus u. Schweinstall			1	1			~~11000~~					~~16,000~~		~~20,800~~	26.000										
51	a	Fahrni Joh.	Schützenberg	Scheune u. Anbau			1		1			~~13000~~										~~16,900~~	17.000						
	b			Speicher u. Anbau mit Remise			1		1			~~4000~~							6.000			~~5,200~~							
	c ~~d~~			Waschhütte u. Schweinsch.			1	1			~~4000~~							~~5,200~~	11.22 abgetragen										
52		Schwegler ~~Gottlieb~~ ~~Geschwister~~	Unterrebstock	Haus			1	1			~~15000~~ 100						R Z ~~25000~~	32,500											
	~~a.~~	Gottlieb ~~Alt Leben~~		~~Hauschen~~	1	1		1			~~1000~~	1900 abgebrochen																	
	a ~~b.~~			Schweinscheune			1	1			~~2900~~						Z	3,700											
	b ~~c.~~			Dörröfen u. Waschhaus	1	1		1			~~1400~~						Z	1,800											
											42300	25500																	

Staatsarchiv Luzern A 1143/358

Brandassekuranz-Register der Gemeinde

Nro.	Lit.	Eigentümer.	Benennung der Strasse oder Liegenschaft	Benennung der Gebäude	Bauart Stein	Bauart Riegel	Bauart Holz	Dachung Ziegel	Dachung Schindeln	Dachung Stroh	Versicherungssummen I. Klasse Franken	Versicherungssummen II. Klasse Franken	Versicherungssummen III. Klasse Franken
52	c. d. e.	Schwegler Gottlieb Hofbauer	Unterrebstock ~~Riedhof, Hfmw.~~	Scheune ~~Hofstatt~~			1	1 ~~1~~			~~14000~~ 1917 abgetragen	~~200~~	
53	a. b. c.	Familie Wandeler ~~Johann~~ ~~Brüder~~ Biere ~~Jos~~ ~~Wanglerhof~~ ~~Wangler Jost~~ Wangler, Jost	Zwicherguet Rosenhöfli	Haus u. Scheunestall Scheune Wohnhaus u. Käserei mit Wohnung			1 1 1	1 1 1			~~4000~~ ~~4500~~	~~5000~~	
54		Jungmitt Franz. ~~Bosch Fischers Frau~~	Frenerhaus	Anteil Haus u. Hofstatt (Backofenhaus)		1	1		1			~~4500~~	
55		Scherman Adolf ~~Geschwister~~	Stanzergut	Haus u. Anteil Hofstatt			1	1	1		~~6000~~		
56		Wangler ~~Jos~~ Geschw. ~~Ernst~~ Ruhrer Gerber.		Haus u. Hofstatt			1	1	1			~~10500~~	
57		Banz Engelbert ~~Brunner Gottlieb~~ ~~Pfisterei Bäckerei~~	Dorf, Unter Gebbe, Neuhaus	Haus u. Scheune, von Riegbau mit Elektromotor Assek. Januar 1919 mit III Kl. ~~wegefallen~~			1	1			~~19000~~		
											47200	20200	

Veränderung der Versicherungssummen für die

Erste Klasse. 1905	1908	1913	1915	1918	1922	Zweite Klasse. 1901	1908	1909	1913	1918	1918	Dritte Klasse. 1912	1918	1918	1920
		~~20000~~	R Z	26,000											
			Z	5,200		~~2000~~		~~19,000~~		Z	15,600			1919:	
		~~3000~~	~~16000~~										R.Z. ~~18000~~	18,000 ~~19,000~~	
					9.000		~~6000~~		~~3500~~	~~9000~~	~~9000~~				
					12.000				~~9000~~	~~14,000~~					
					1923 18.000					~~14000~~	~~14,000~~				
		~~23,000~~	~~20,000~~										~~26000~~ R.Z. ~~21,500~~	28.000	

Staatsarchiv Luzern A 1143/358

Brandassekuranz-Register der Gemeinde

Nro.	Lit.	Eigentümer.	Benennung der Strasse oder Liegenschaft	Benennung der Gebäude	Bauart: Stein	Bauart: Riegel	Bauart: Holz	Dachung: Ziegel	Dachung: Schindeln	Dachung: Stroh	Versicherungssummen I. Klasse (Franken)	Versicherungssummen II. Klasse (Franken)	Versicherungssummen III. Klasse (Franken)	Veränderung der Versicherungssummen für die Erste Klasse 1903	1906	1909	1910	1913	1917	I ~~Zweite~~ Klasse 1918	1920	1921	1922	1923	19	II ~~Dritte~~ Klasse 1918	19	19	19
57	a.	Wangler ~~Fort, Sohn~~ Brüder Johann	~~Unter~~ Gerbe-Neuhaus	Haus, ~~Speicher, Dörrofen, Brennerei, Trotte u. Schweinstall~~ mit Werkstätte				1			~~15700~~					~~17000~~		~~26000~~		~~33800~~ Z		35.000							
57	b.	Wangler Friedr.	Schärmatt. 1902 zu Nr. 50 als Lit. a.	Scheune			1		1		~~7000~~																		
58		Esterman ~~Jos. Lg., Sohn~~ Grüter, Uwe & Kinder	Ober Gerbe	Haus, Schweinstall, Dörrofen ~~u. Käserei~~			1	1			~~20000~~							~~30000~~		~~39000~~			40.000						
	a.			Scheune	1	1	1	1			~~6500~~					~~9000~~				~~11700~~			12.000						
	b ~~c.~~		Käppeliacker	Scheune			1		1			~~2000~~												1.500		~~2600~~			
59		~~Müller Mauritz~~ Felder Josef	Linde	Gasthaus, Stallung u. Schweinställe	1	1		1			~~28000~~						~~48000~~		R Z ~~63000~~	69300									
	a	Käsereigenossenschaft Dorf Reiswil		Sennerei Gebäude	1			1			~~3500~~			~~45000~~			~~28000~~		R Z	36400									
60		Bachman ~~Jos. sel. Erben~~ Robert	Bären	Haus u. Stallung	1			1			~~22000~~				~~35000~~	42000			R Z	~~[illegible]~~	60.000								
											102700	2000																	

Staatsarchiv Luzern A 1143/358

Brandassekuranz-Register der Gemeinde

Nro.	Lit.	Eigentümer.	Benennung der Strasse oder Liegenschaft	Benennung der Gebäude	Bauart Stein	Bauart Riegel	Bauart Holz	Dachung Ziegel	Dachung Schindeln	Dachung Stroh	Versicherungssummen I. Klasse Franken	Versicherungssummen II. Klasse Franken	Versicherungssummen III. Klasse Franken
61		~~Dr. Winiger Franz C.~~ Karl v. Mario Dr. med. Winiger Rud.	Krämerhus-Essel	Wohnhaus mit Scheune	1		1	1			~~20000~~		
61.	a.	Winiger ~~Franz~~ Karl v. Marie	Wolfmatt-	Scheune	1		1	1			~~6400~~		
	6.	Winiger ~~Franz~~ Karl v. Marie	Wolfmatt	Wohnhaus mit Scheune	1	1	1				~~5000~~		
62		~~Hilti Franz~~ Lang Sebastian	Kirchheim Stock-	Wohnhaus, Scheune, Waschhäuschen, ~~Holzschopf~~	1	1	1				~~11000~~		
~~62~~	~~a.~~	~~Estermann Jos. Fürsprech~~	~~Kirchgässli~~	~~Scheune~~			~~1~~				~~200~~		
62	a	Lang Sebastian Wirt	Kirchgässli-Kirchheim	Scheune			1	1					
63		~~Schmidli Anton~~	Frokheim.	Wohnhaus	1		1				~~16000~~		
	~~a~~ F	Ackermann Fritz		Kleines Gebäude			1	1					
63	b.	Imgrüth Alois	Eintracht	Haus	1		1				~~25000~~		
											86.400	200	

Veränderung der Versicherungssummen für die

Erste Klasse. 1905	1907	1908	1914	1916	1918	Erste ~~Zweite~~ Klasse. 1919	1923	19	19	19	19	Dritte Klasse. 1915	1918	19	19
			~~20000~~		36,400										
		~~12000~~			15,600										
				~~10,000~~	12,000										
~~30,000~~	~~35,000~~				45,500										
												~~200~~	200		
~~35,000~~					~~45,500~~ 45,500	50.000									
						500									
~~35,000~~				KZ	45,500										

Staatsarchiv Luzern A 1143/358

Brandassekuranz-Register der Gemeinde

Nro.	Lit.	Eigentümer.	Benennung der Strasse oder Liegenschaft	Benennung der Gebäude	Bauart Stein	Bauart Riegel	Bauart Holz	Dachung Ziegel	Dachung Schindeln	Dachung Stroh	Versicherungssummen I. Klasse Franken	Versicherungssummen II. Klasse Franken	Versicherungssummen III. Klasse Franken
		sel. Erben											
64		Winiker Ulrich, ~~Landwirt~~	Murgass	~~Wohnhaus mit Scheune~~			1	1			~~12000~~		
X 65		Erni ~~Robert~~ Xaver ~~Franz Karl~~ Robert	Rösli	Wohnhaus mit Stallung		1	1	1			~~55000~~		
66		~~Bühler Kaspar~~ Ulrich Jos.	Pfisterhaus	Wohnhaus mit Bäckerei	1			1			~~30000~~		
	b	~~Egli Josef~~ "Tannhüsli" Bühler Alois		Vorschopf			1		1		1911 vide 3626, ~~400~~		
	a	~~Bühler Josef~~ "Bäckerjosefs"		Vorschopf			1		1			~~200~~	
	c	~~Bühler Josef~~ Erni, Bühler, Anna, Pächterin Postbus		Vorschopf			1		1				
	d	~~Erni Johann~~	~~siehe No 394~~	~~Vorschopf~~			1		1				
67		Bregger Michael ~~Holzmann Josef Emil~~ Otiger Peter	Farb	Wohnhaus mit Ruberei		1		1			~~14000~~		
	a			Magazingebäude			1	1					
68		Bommer Josefine Wolfisperg Casp.	Rothüsli	Mehlschrot- Schweinestall Wagnerwerkstatte		1	1	1	X			~~4600~~	
69		~~Müller~~ Maria Karl ~~Alois Karl~~	"	Mehlschrot, Holzschopf u. Schweinestall			1	1	X			~~3000~~	
											117000	8250	

Veränderung der Versicherungssummen für die Erste Klasse.												Zweite Klasse.						Dritte Klasse.					
1902.	1908	1909	1910	1912	1918	1902.	1903	1918	1922	19	19	1918	1918	1922	19
					~~22000~~			22,000			—				
		~~65000~~					R.Z 84,500								
				~~36000~~			R.Z	45,500					~~500~~ 500		
						~~200~~	1907 abgeschr.								
~~19000~~			24,000					~~25,000~~	29.000						
									4.000						
~~9000~~							~~7000~~					9000	~~4,000~~	12.000	
~~6000~~								~~7500~~	8.000						

Staatsarchiv Luzern A 1143/358

Brandassekuranz-Register der Gemeinde

Nro.	Lit.	Eigentümer.	Benennung der Strasse oder Liegenschaft	Benennung der Gebäude	Bauart: Stein	Bauart: Riegel	Bauart: Holz	Dachung: Ziegel	Dachung: Schindeln	Dachung: Stroh	Versicherungssummen I. Klasse (Franken)	Versicherungssummen II. Klasse (Franken)	Versicherungssummen III. Klasse (Franken)	Veränderung der Versicherungssummen für die Erste Klasse 1901	Erste Klasse 1909	Erste Klasse 1910	Erste Klasse 1911	Erste Klasse 1913	Erste Klasse 1918	Zweite Klasse 1902	Zweite Klasse 1918	Zweite Klasse 1922	Zweite Klasse 19	Zweite Klasse 19	Zweite Klasse 19	Dritte Klasse 1918	Dritte Klasse 1918	Dritte Klasse 19	Dritte Klasse 19
70		~~Hohenstein-Felder Marie~~ ~~Fuchs Josef~~ Schmidli Johann	Drealerhaus	Haus u. Anbau ~~u. Schweinstall~~			1	1			~~18000~~				~~20,000~~			R Z	1921 30.000 ~~26,000~~										
71		Erni-Wiss Anna Frau	Kastelnhaus	Haus u. Schweinstall			1	1			~~10000~~					~~16,000~~	~~25,000~~	R Z	32,500										
72		Corporationsgemeinde	Ruswil	Waschhaus (Autogarage)		1		1			~~2500~~															4000	4,000		
73		~~Hochermann Gottfried Wwe~~ ~~Fritz~~ Fuchs Josef	Hafnerhaus	Haus		1		1			~~20000~~							~~28000~~	1922 37.000 ~~36,400~~										
74	a.	Amrein Ulrich ~~Hochermann Jos.~~	Neukastelnhaus	Haus u. Anbau	1	1		1			~~15000~~			18,000					1922 25.000 ~~23,400~~										
	b.			Holzhaus			1		1			~~500~~									600								
75.		Wangler Familie ~~Balth., Sohn~~	Oberrebstock	Haus u. Schweinstall			1		1			~~10500~~									~~13,600~~	14000							
	a.			Scheune			1	1	1			~~7000~~								9000	~~14,700~~	12.000							
	b.			Wasch u. Brennhütte	1		1	1			~~1500~~								1922 2000 ~~6,700~~										
											67000	18000																	

Staatsarchiv Luzern A 1143/358

Brandassekuranz-Register der Gemeinde

Nro.	Lit.	Eigentümer.	Benennung der Strasse oder Liegenschaft	Benennung der Gebäude	Bauart Stein	Bauart Riegel	Bauart Holz	Dachung Ziegel	Dachung Schindeln	Dachung Stroh	Versicherungssummen I. Klasse Franken	Versicherungssummen II. Klasse Franken	Versicherungssummen III. Klasse Franken	Veränderung der Versicherungssummen für die I. ~~Dritte~~ Klasse 1920	1922	19	19	Zweite Klasse 1918	1918	1918	1919	19	19	1913	1914	Dritte Klasse 1918	1918	19	19
76		Lüthi ~~Ulrich~~ Friedrich	Rosenberg.	Haus		1		1			~~3000~~	–						14'000	14,000										
	a.	" "	"	Schweinscheune	1		1	1			~~300~~				2.000			1500	~~1,500~~										
	b	" "	"	Waschhaus	1	1		1										2500	~~2,500~~ per 1.1.22 abgetragen										
77		Lüthi ~~Ulrich~~ Friedrich	Kastelenmatt																										
	a.			Oekonomiegebäude	1	1		1			~~1500~~				2.000				~~1,900~~										
	b.			Scheune	1		1	1			~~3000~~							~~12'000~~	12,000										
78		Muff Ludwig	Wiberlist	Haus u. Scheune			1		1			~~7000~~							1919: ~~14,500~~	R.Z. 15,000									
	a.			Wagenschuppen			1	1											Z. 1,000 ~~1,000~~										
79		~~Duss Joh.~~ Fischer Josef	Eschfeld.	Haus u. Schweinstall			1		1			~~5000~~			15.000					Z ~~14,300~~									
	a.			Scheune			1		1			~~2000~~			10.000					Z ~~7,700~~					~~6000~~				
	b.			Torfscheune			1		1			~~200~~	1913 abgetr.																
80		Kirchgmd. Ruswil	Esch.	St. Sakraments Kapelle	1			1			~~4000~~			10.000					~~5,200~~										
81		Ambühl Josef	Eschland.	Haus u. Schweinscheune ~~stall~~			1	1			~~6000~~				25.000				~~18,200~~										
	a.		"	Scheune			1	1	1			~~9000~~			20.000					~~19,500~~				15000					
	b		"	Dörrofen u. Waschhütte	1	1		1			~~2000~~				3.000				~~2,600~~										
	c		Riedisühl Torfmoos	Torfscheune			1		1																	300	300		
											29800	23.200																	

Staatsarchiv Luzern A 1143/358

Brandassekuranz-Register der

Nro.	Lit.	Eigentümer.	Benennung der Strasse oder Liegenschaft	Benennung der Gebäude	Bauart Stein	Bauart Riegel	Bauart Holz	Dachung Ziegel	Dachung Schindeln	Dachung Stroh	Versicherungssummen I. Klasse Franken	Versicherungssummen II. Klasse Franken	Versicherungssummen III. Klasse Franken	Veränderung der Versicherungssummen für die Zweite Klasse 1901	1907	1909	1913	1918	1918	1918	1919	19	19	1913	1914	Dritte Klasse 1918	1918	19	19
76		Lüthi ~~Ulrich~~ Friedrich	Rosenberg.	Haus		1		1			~~3000~~	–				~~10,000~~		14'000	14,000										
	a.	" "	"	Schweinscheune	1		1	1			~~300~~					–		1500	~~1,500~~										
	b	" "	"	Waschhaus	1	1		1										2500	~~2,500~~ per 1.1.22 abgetragen										
77		Lüthi ~~Ulrich~~ Friedrich	Kastelenmatt																										
	a.			Oekonomiegebäude	1	1		1			~~1500~~								~~1,800~~										
	b.			Scheune	1		1	1			~~3000~~							~~12'000~~	12,000										
78		Muff Ludwig	Wiberlist	Haus u. Scheune			1		1			~~7000~~							1919: 1,000	R.Z. ~~11,500~~	15,000								
	a.			Wagenschuppen			1	1							~~800~~				Z. ~~1,000~~										
79		~~Duss Joh.~~ Fischer Josef	Eschfeld.	Haus u. Schweinstall			1		1			~~5000~~								Z ~~14,800~~									
	a.			Scheune			1		1			~~2000~~								Z ~~7,800~~					~~6000~~				
	b.			Torfscheune			1		1			~~200~~	1913 abgetr.																
80		Kirchgmd. Ruswil	Esch.	St. Sakrament Kapelle	1			1			~~4000~~								~~5,200~~										
81		Ambühl Josef	Eschland.	Haus u. Schweinscheune ~~stall~~			1	1			~~6000~~			~~11000~~			~~14000~~		~~17,200~~										
	a.		"	Scheune			1	1	1			~~9000~~								~~19,500~~				15000					
	b		"	Dörrofen u. Waschhütte	1	1		1			~~2000~~								~~2,600~~										
	c		Riedisch, Torfmoos	Torfscheune			1		1																	300	300		
											29800	23200																	

Staatsarchiv Luzern A 1143/358

Brandassekuranz-Register der

Nro.	Lit.	Eigentümer.	Benennung der Strasse oder Liegenschaft	Benennung der Gebäude	Bauart Stein	Bauart Riegel	Bauart Holz	Dachung Ziegel	Dachung Schindeln	Dachung Stroh	Versicherungssummen I. Klasse Franken	Versicherungssummen II. Klasse Franken	Versicherungssummen III. Klasse Franken
76		Lütki ~~Ulrich~~ Friedrich	Rosenberg.	Haus		1		1			~~2000~~	-	
	a.	" "	"	Scheune	1		1	1			~~300~~		
	b.	" "	"	Waschhaus	1	1							
77		Lütki ~~Ulrich~~ Friedrich	Kastelenmatt b/										
	a.			Oekonomiegebäude	1	1		1			~~1000~~		
	b.			Scheune	1		1	1			~~2000~~		
78		Muff Ludwig	Wiberlisb	Haus u. Scheune			1		1			~~7000~~	
	a.			Hagenpfyffen			1	1					
79		~~Duss Joh.~~ Fischer Josef	Eschfeld.	Haus u. Scheunstall			1		1			~~5000~~	
	a.			Scheune			1		1			~~2000~~	
	b.			Torfscheune			1		1			~~200~~ 1913 abgetan.	
80		Kirchgmd. Ruswil	Esch.	St. Wendelinus Kapelle	1			1			~~4000~~		
81		Ambühl Josef	Eschlands.	Haus u. Scheunstall			1	1			~~6000~~		
	a.		"	Scheune			1	1	1			~~9000~~	
	b		"	Schweinehaus u. Kapelle	1	1		1			~~3000~~		
	c		Riedwil Torfmoos	Torfscheune			1		1				
											29800	23200	

Veränderung der Versicherungssummen für die

1901	1904	1909	Zweite Klasse. 1903.	1906	1909	1912	1913	1914	Dritte Klasse. 1915	1918	19	19
		~~1000~~ 1										

Brandassekuranz-Register der Gemeinde

Nro.	Lit.	Eigentümer.	Benennung der Strasse oder Liegenschaft	Benennung der Gebäude	Bauart Stein	Bauart Riegel	Bauart Holz	Dachung Ziegel	Dachung Schindeln	Dachung Stroh	Versicherungssummen I. Klasse Franken	Versicherungssummen II. Klasse Franken	Versicherungssummen III. Klasse Franken
82		Bachmann ~~Josef~~ Gebr.	Hochfeld	Bud u. Scheune		1	1	1			~~13000~~		
	a.			Holzschopf u. Schweinestall			1	1			~~1900~~		
	b		Kuttenwil, Dittwil	Torfschermen			1		1				
	c		" "	"			1		1				
83		Meyer ~~Heinrich~~ Alois	Unterschwärzi	Bud mit Oek.			1	1	X			~~14000~~	
	a.			Scheune mit Schopf			1	1	X			~~2000~~	
	c.			Oekonomiegebäude			1	1			~~4000~~		
84		Grüter Gebrüder	Mittlerschwärzi	Bud u. Schweinestall			1	1	1		~~12000~~		
	a.			Scheune			1		1			~~6700~~	
	6.			Oekonomiegebäude		1	1	1			~~2000~~		
85		~~Meier Alois~~	Oberschwärzi	Bud, Schweinst. u. Kuhrä			1		1			~~8000~~	
	a.	Stürnimann Mathias		Scheune			1		1			~~7000~~	
	b.			Speicher			1		1			~~900~~ 1410 abgetr.	
	c.			Waschhaus u. Schweinestall		1	1	1	X			~~2700~~	
	d.			Kegelbahn		1			1			~~400~~	
	e			Lösshaus		1			1			~~400~~	
86		Renggli ~~Johann~~ Peter Jakobs	Sonnenrain	Bud			1	1			~~9000~~		
	a			Scheune			1	1	1			~~5000~~	
	b			Schweinestall u. Schopf			1	1	1		~~1500~~		
											45400	53100	

Veränderung der Versicherungssummen für die

Erste Klasse.

19 18	1920	1922	1923	19	19
R ~~31000~~		35000			
~~5000~~		6000			
RZ ~~26000~~	30.000				
RZ ~~17000~~	17.000				
Z ~~10000~~	13.000				
RZ ~~14000~~					
Z ~~7100~~			9.000		
Z ~~17000~~		20000			

Zweite Klasse.

19 18	1920	1923	19	19	19
RZ ~~16000~~	RZ 19.500	18.000			
RZ ~~26000~~	RZ 22.700				
Z ~~4400~~	~~400~~ 500				
	500				
		1922 11.000			
		7000			

Dritte Klasse.

19 18	19 18	1922	19
~~400~~	~~400~~	500	
~~300~~	~~300~~	300	

Staatsarchiv Luzern A 1143/358

Brandassekuranz-Register der Gemeinde

Nro.	Lit.	Eigentümer.	Benennung der Stra… Liege…	Bauart	Dachung	Versicherungssummen	Veränderung der Versicherungssummen für die Erste Klasse. 1904	1908	1909	1913	1914	1918	Zweite Klasse. 1901	1906	1908	1911	1913	1914	Dritte Klasse. 1918	1918	1922	19…
82		Bachman ~~Josef~~ Gebr.	Höchf…				~~18,000~~		~~20,000~~		24,000											
	a.										~~4,000~~											
	b		Rüttiswil, …																~~400~~	~~400~~	500	
	c		"																~~200~~	~~200~~	300	
83		Meyer ~~Wiss Cath.~~ Aloys.	Unter…						20,000													
	a.										~~10,000~~	17,000										
	b										~~8,000~~											
	c.																					
84		Grüter Gebrüder	Mittler…					15,000														
	a.												~~9000~~		13,000							
	b.										5500											
85		~~Meier Alois~~	Obers…											~~16,000~~		20,000						
	a.	Stirnimann Mathias												~~15,000~~		17,000						
	b.																					
	c.																					
	d.																					
	e																					
86		Renggli ~~Johan~~ Peter ~~v. Nikolaus~~	Sonn…							~~14000~~	15,000											
	a																~~8000~~					
	b																~~4000~~	4500				

Staatsarchiv Luzern A 1143/358

Brandassekuranz-Register der Gemeinde

Nro.	Lit.	Eigentümer.	Benennung der Strasse oder Liegenschaft	Benennung der Gebäude	Bauart: Stein	Bauart: Riegel	Bauart: Holz	Dachung: Ziegel	Dachung: Schindeln	Dachung: Stroh	Versicherungssummen I. Klasse (Franken)	Versicherungssummen II. Klasse (Franken)	Versicherungssummen III. Klasse (Franken)	Veränderung der Versicherungssummen für die Erste Klasse 1903	Erste Klasse 1909	Erste Klasse 1910	Erste Klasse 1911	Erste Klasse 1917	Erste Klasse 1918	Zweite Klasse 1907	Zweite Klasse 1911	Zweite Klasse 1912	Zweite Klasse 1917	Zweite Klasse 1918	Zweite Klasse 1922	Dritte Klasse 1918	Dritte Klasse 1918	Dritte Klasse 19	Dritte Klasse 19
87		Stöckli Niklaus ~~Sidler Franz~~	Studenrain	Haus		1		1	1		~~3500~~				~~5,000~~							~~5000~~	~~5500~~	7,000					
	a	~~Bachmann Fridolin~~		Scheune			1	1	1		~~1500~~											~~2000~~	~~3500~~	4,000					
		~~Meyer Xaver~~																											
88		~~Meyer Alois~~	Ob der Kirche	Haus u. Schweinstall			1	1	X			~~10000~~					~~17,000~~		1922 22.000 ~~20,700~~										
	a	Küng Jos.		Scheune			1		1			~~4000~~							8000		~~6000~~			~~7,800~~					
	b			Dörrofen		1		1			~~1500~~								2000 ~~1,900~~										
	c ~~d~~		(früher No. 16 a)	Torfscheune			1		1							~~200~~											300		
c	d ~~d~~	Meyer-Erin	Rüdiswil-Torfmoos	Torfscheune			1	1																~~1,800~~	1.1.1922 abgetragen	~~300~~			
89		~~Schmidli Anton~~	Feld	Haus u. Scheune			1		1			~~5000~~								~~8,000~~				~~10,400~~	12000				
	a	Bühlmann Al. u. Melch.		Torfscheune			1		1		1901 abgetragen.	~~200~~																	
90		Bucher Gebrüder	Ober-Sonnenbergli	Haus u. Schweinscheune	1	1		1			~~8000~~			~~10000~~	13,000				1922 18.000 ~~19,900~~										
	a			Scheune			1	Eternit				~~4000~~						9000	11000 ~~9,900~~		~~5000~~								
											14.500	23.200																	

Staatsarchiv Luzern A 1143/358

Brandassekuranz-Register der Gemeinde

Nro.	Lit.	Eigentümer.	Benennung der Strasse oder Liegenschaft	Benennung der Gebäude	Bauart Stein	Bauart Riegel	Bauart Holz	Dachung Ziegel	Dachung Schindeln	Dachung Stroh	Versicherungssummen I. Klasse Franken	Versicherungssummen II. Klasse Franken	Versicherungssummen III. Klasse Franken
		Heini Niklaus											
91		~~Lang Alois~~	Unter Sonnenbergli.	Wohn u. Ökonomie			1	1			~~10500~~		
	a.		"	Scheune			1	1				~~4500~~	
	b.		Reichmuth Josefine	Holzschopf			1		1		~~300~~		
92		Meier Peter	Goldschmiedfeld.	Wohn u. Scheune			1	1			~~7000~~		
93		~~Bättig Joh.~~ Lang Josef Eglistenton	Zimmermeh	Wohn u. Scheune Schopf			1		1			~~7000~~	
	a.			Holzschopf			1		1			~~300~~	
	b.			Scheune	1	1	1	1					
X 94		Grüter ~~Josef~~ Johann	Goldschmiedi	Wohnhaus mit Waschhaus			1	1			~~16000~~		
X	a			Scheune			1	1	X			~~12000~~	
	b.			Wohnhaus, Scheune u.									
				Waschhäuschen Wohnhaus	1	1	1	1			~~2000~~		
	c.			Scheune, Speicher u.									
				Wohnhaus (Anbau)			1	1			~~3800~~		
	~~d.~~			~~Waschhäuschen~~			1	1				~~200~~	1911 abgebr.
											72400	24500	

Veränderung der Versicherungssummen für die

Erste Klasse.

19 18	19 19	19 22	19 23	19	19
K. L. 17000					
Z. 8000					
		12.000			
8100					

Brandassekuranz-Register der Gemeinde

Nro.	Lit.	Eigentümer.	Benennung der Strasse oder Liegenschaft	Benennung der Gebäude	Bauart Stein	Bauart Riegel	Bauart Holz	Dachung Ziegel	Dachung Schindeln	Dachung Stroh	Versicherungssummen I. Klasse I	I. Klasse Zi.	I. Klasse Sch.	II. Klasse S	II. Klasse Franken	III. Klasse Franken	Franken
		Heini Niklaus															
91		~~Lang Alois~~	Unser Sonnenberglí.	Gmüe. Stuben			1	1									
	a.		"	Schuur			1	1									
	b.		Richard Tschumi	Holzschuur			1										
92		Meier Peter	Goldschmidi-feld.	Gmüe. Schuur			1	1									
93		~~Bälig Joh.~~ Lang Josef Glettenbon	Zimermeh.	Gmüe. Schweiz. Schuur			1										
	a.			Holzbehälter			1										
	b.			Schuur	1	1	1	1									
X 94		Gruber ~~Josef~~ Johann	Goldschmidi	Gmüe. Wohnhaus ~~u. Waschhaus~~			1	1									
X	a			Schuur			1	1									
	b.			Wohnhaus, Scheune u.													
				Waschhäuslein, Mostpresse	1	1	1	1									
	c.			Scheune, Speicher u.													
				Wohnhaus ~~Scheune~~			1	1									
	d.			~~Trotte, Schöpf~~			1	1									

Veränderung der Versicherungssummen für die

Erste Klasse. 1901	1902.	1906	1912	1913	1918	Zweite Klasse. 1902.	1918	1918	19	19	19	Dritte Klasse. 1912	1918	1918	1921
~~14,000~~					17000										
					8000	~~1000~~									
													~~500~~	500	
							~~14800~~ 15500								
							~~500~~ 500								
	~~9000~~			~~11000~~	15000										15000
			22000												
			28000												
			~~3000~~ 5000												
													7000	~~8000~~	

Staatsarchiv Luzern A 1143/358

Brandassekuranz-Register der Gemeinde

Nro.	Lit.	Eigentümer.	Benennung der Strasse oder Liegenschaft	Benennung der Gebäude	Bauart Stein	Bauart Riegel	Bauart Holz	Dachung Ziegel	Dachung Schindeln	Dachung Stroh	Versicherungssummen I. Klasse Franken	Versicherungssummen II. Klasse Franken	Versicherungssummen III. Klasse Franken
95	I.	Käv. Gyr Gebrüder	Unterdändli	Gem. Wohnhaus Anteil			1		1			~~7500~~	
	a.			½ Scheune u. Anbau			1	1	x			~~6000~~	
	b.			~~Anteil Trotte u. Waffenhaus~~			1		1			~~400~~ 1909 abgetreten	
	c.			~~Scheune Hüttli~~			1	1			~~300~~	1910 abgetreten	
	x			Waffenhüttli		1	1	1				~~700~~	
~~95~~	~~II.~~	~~Gyr Jos.~~	"	Gem. Wohnhaus neu			1	1				~~7500~~	in Kgs I a eingetragen
	~~a.~~			½ Scheune			1		1			~~6000~~	in Kgs I a eingetragen
	~~b.~~			Anteil Trotte u. Waffenhaus			1		1			~~400~~ 1909 abgetreten	
	a			Scheune		1		1	1				
95 II.	c.			Gem. Wohnhaus		1		1	1				
	d			Waffenhüttli		1			1				
	x												
		Zimmermeister Jos.											
96		Bättig Johann	Oberdändli	Gem. Wohn- Scheune		1	1	1			~~6000~~		
	a			Scheune			1	1	x			~~7500~~	
		Xaver											
97		Schmidli Gebrüder	Untereichig	Gem. Wohnhaus			1		1			~~9000~~	
	a			Scheune		1	1	1	x			~~4000~~	
	b			Scheune			1		1			~~4000~~	
	c			Waffenhaus		1		1			~~2000~~		
											8300	54,000	

Veränderung der Versicherungssummen für die

Erste Klasse.

19 15	19 18	1920	1921	1923	19
			25.000	30000	
RZ	~~22,400~~		30.000		
			3.000		

Brandassekuranz-Register der Gemeinde

Nro.	Lit.	Eigentümer.	Benennung der Strasse oder Liegenschaft	Benennung der Gebäude	Bauart Stein	Bauart Riegel	Bauart Holz	Dachung Ziegel	Dachung Schindeln	Dachung Roh	Versicherungssummen I. Klasse	Versicherungssummen II. Klasse	Versicherungssummen III. Klasse
95	I.	Käv. Kälin Gütter Geschwister	Unterdändli	Gem. Wohnhaus			1						
	a.			½ Scheune u. Anbau			1	1					
	b.			Antheil Speicher u. Waschhaus			1						
	d.			Scheune			1	1					
	k.			Waschhäuschen		1	1	1					
		Zimmermann Jos.											
96		Bättig Johann	Oberdändli	Gem. Scheune		1	1	1					
	a			Scheune			1						
		Xaver											
97		Schmidli Gebrüder	Untereichig	Gem.			1						
	a			Scheune	1		1	1					
	b			Scheune			1						
	c			Waschhaus	1			1					

Veränderung der Versicherungssummen für die

Erste Klasse. 1902	1908	1909	1912	1913	1914	Zweite Klasse. 1909	1913	1918	1920	19	19	Dritte Klasse. 19	19	19	19
						~~17,000~~	R Z	~~24,700~~							
			13000			~~13,000~~									
								Z ~~400~~							
~~14,000~~				18000											
	6000	20,000													
					3500										
				3500				~~9000~~							
						13,000	R Z	~~17,000~~	21.000						
						~~14,000~~ 18,000									
								Z ~~400~~	6.000						

Staatsarchiv Luzern A 1143/358

Brandassekuranz-Register der Gemeinde

Nro.	Lit.	Eigentümer.	Benennung der Strasse oder Liegenschaft	Benennung der Gebäude	Bauart Stein	Bauart Riegel	Bauart Holz	Dachung Ziegel	Dachung Schindeln	Dachung Stroh	Versicherungssummen I. Klasse Franken	Versicherungssummen II. Klasse Franken	Versicherungssummen III. Klasse Franken
98		Zosstalter Johann Sohn v. Moos ~~Hofstettler Gebäude~~ Fähndrich Johann	Obereichig. ~~Oberarig~~	Zeughaus Wohnhaus ~~Kostgarette~~ Oekonomiegebäude		1	1	1	x			~~10000~~	
	a.			Scheune			1		1			~~2000~~	
	b.			~~Oekonomiegebäude~~		1		1			~~2000~~ in A 98 enthalten.		
99		Wüest Alois Wilhelm Gebrüder ~~Wüest Kaufhaus~~	Moriz Ruck	Zeughaus Scheune			1	1	x			~~4000~~	
	a.			Speicher, Holzhaus			1	1	1			~~600~~	
	b.			Scheune	1			1	1		~~9000~~		
	c			Waschhütte				1	1				
100		Köchli Joh.	Oberweissame	Zeughaus Scheune			1	1	x		~~2800~~		
	a.	Bühlmann Josef.		Schweinestall			1		1				
101		Lüthi Hans ~~Wachter Fritz~~ ~~Fischbacher Stadelmann~~	Unterweissame	Zeughaus Scheune			1	1	x		~~4000~~		
	a.			Schweinestall u. Speicher	1	1	1	1			~~500~~		
102		Lüthi Hans ~~Bieri Josef.~~	Kropfmatt	Zeughaus Scheune			1	1	1			~~2600~~	
	a.			Scheune			1	1	1			~~1300~~	
											19100	26500	

Veränderung der Versicherungssummen für die

Erste Klasse.

1902.	1907	1912	1913	1914	1916	1918	1918	1920	1922	19	19
						RZ	~~19,900~~	30.000			
						~~28000~~	~~26,000~~	RZ	30.000		
									6.000		
						~~22,800~~			25.000		
						~~4,000~~			3.000		
						RZ	14,900				
									8.000		

Zweite Klasse.

1903.	1905	1906	1909	1913	1916
		~~15,000~~		~~24000~~	
		~~15000~~		~~21000~~	
		~~5000~~			
		~~500~~			
		~~4,500~~	~~6,000~~	~~2,500~~	
		~~4,500~~		~~2,000~~	
		~~4000~~		6000	
		~~4000~~		6000	

~~Zweite~~ ~~Dritte~~ Klasse.

1913	1918	1918	1920
	RZ	~~24,000~~	30.000
~~1000~~	~~2000~~	~~2,000~~	Z
	~~20,000~~	~~20,000~~	RZ

Brandassekuranz-Register der Gemeinde

Nro.	Lit.	Eigentümer.	Benennung der Strasse oder Liegenschaft	Benennung der Gebäude	Bauart Stein	Bauart Riegel	Bauart Holz	Dachung Ziegel	Dachung Schindeln	Dachung Stroh	Versicherungssummen I. Klasse Franken	Versicherungssummen II. Klasse Franken	Versicherungssummen III. Klasse Franken
98		Zgraggen Johann Sohn Alois ~~Hofstetter Gebrüder~~ ~~Fürbaum Johann~~	Obereichig. ~~Oberaxig~~	Zeughaus Wohnhaus ~~Oekonomiegebäude~~ Kostgerestle Oekonomiegebäude,		1	1		x				
	a.			Scheune			1		1				
	b.			~~Oekonomiegebäude~~		1		1					
99		Wenff Alois Wallfahrts- Wirt Gebrüder ~~Wenff Joseph~~	Rack	Zeughaus Wohnhaus Scheune			1	1	x				
	a.			Waschhäuschen Scheune			1	1	1				
	b.			Scheune	1			1	1				
	c			Waschhütte				1	1				
100		~~Kälin Joh.~~	Oberweissbäne	Zeughaus Scheune			1	1	x				
	a.	Bücklmann Josef.		Scheunenstöckli			1		1				
101		Bücklmann Josef Wallfahrts- Wirt ~~Fridolin~~ ~~Fridolin~~ Frau Gebrüder ~~Stadelmann~~	Unterweissbäne	Zeughaus Scheune			1	1	x				
	a.			Schweinestall u. Speicher	1	1	1	1					
102		Bücklmann Franz Bürki Josef.	Kropfmatt	Zeughaus Scheune.			1	1	1				
	a.			Scheune.			1	1	1				

Veränderung der Versicherungssummen für die Erste Klasse.						Zweite Klasse.						~~Zweite~~ ~~Dritte~~ Klasse.			
1902.	1907	1912	1913	1914	1916	1903.	1905	1906	1909	1913	1916	1913	1918	1918	1920
				23000				~~15,000~~		~~22000~~			R Z	~~34700~~	30.000
								~~10,000~~		21000					
	~~13,000~~	~~16000~~	~~22000~~									~~1000~~	2000	2000	Z
													20000	20000	R Z
~~000~~			~~16000~~	~~17000~~ 19000			~~5000~~								
							~~500~~					1000			
			11,000				~~1500~~	~~6,000~~	~~2,500~~					Z	2,500
							~~1500~~		2,000						
						~~4000~~				6000					7929
						~~4000~~				6000					8.000

Staatsarchiv Luzern A 1143/358

Brandassekuranz-Register der Gemeinde

Nro.	Lit.	Eigentümer.	Benennung der Strasse oder Liegenschaft	Benennung der Gebäude	Bauart Stein	Bauart Riegel	Bauart Holz	Dachung Ziegel	Dachung Schindeln	Dachung Stroh	Versicherungssummen I. Klasse Franken	Versicherungssummen II. Klasse Franken	Versicherungssummen III. Klasse Franken
		~~Wwe Jos. v. Rüttimann~~											
103		Bühlmann Anton	Kropfmatt	Haus u. Scheunestall			1		1			~~7000~~	
	a.	~~Bühlmann Jos. v. Giswil~~		Scheune			1		1			~~6000~~	
	b.	~~Wegmüller Frau Anna~~ Hofmatt Fr. Jos. v. Emil		Speicher u. Waffenhaus			1		1			~~1000~~	
104		Küng Josef	Kropfmatt	Haus u. Scheunestall			1	1	1		~~10000~~		
	a.			Scheune			1		1			~~7000~~	
	b.			Speicher			1		1			~~500~~	
105		Ruki Niclaus	Halterhaus	Haus u. Scheunestall			1		1			~~11000~~	
	a.			Scheune			1		1			~~9500~~	
	b.			Speicher			1	1			~~2000~~		
106		Stierniman ~~Anton~~ ~~Jak~~ ~~Hilber~~	Kinderzendelen	Stall Heu u. Scheune			1	1			~~4200~~		
	a.			Scheune			1		1				~~3500~~
× 107		Stierniman ~~Anton~~ Halter	Kinderzendelen	Stall Heu u. Scheune			1	1			~~8000~~		
	a.	....		Scheune u. Anbau			1		1				~~6000~~
	b			Scheune-Scheune	1	1	1	1			~~1500~~		
	c.			Kornmagazin m. Remise			1	1					
											27200	49500	

Veränderung der Versicherungssummen für die

Erste Klasse.

1916	1918	1918	1920	1922	1923
				16.000	
					600
	Z 4000	~~4,000~~			
~~12,000~~	RZ	15,600			
	RZ	~~4,400~~	16.000		
	Z	~~11,000~~	6.000		
1500	Z	~~4,000~~	2.500		

Zweite Klasse.

1901	1902	1903.	1906	1907	1909
18/8	19 18	1921	1923	19	19
Z ~~14,000~~	~~14,000~~	16000			
~~20,000~~	Z 20,000				
~~2,000~~	Z ~~2,000~~	2500			
RZ	~~14,000~~		17.500		
Z	~~18,000~~		17.000		
	~~600~~				
RZ	~~14,000~~				
RZ	~~25,000~~	25,000			
RZ	19,500				
RZ	~~4,000~~				

Zweite ~~Dritte~~ Klasse.

1910	1911	1914	1916
	~~11000~~		
	~~14,000~~		
	~~12000~~		
			~~15000~~
	~~8000~~		

1921
16.900

Staatsarchiv Luzern A 1143/358

Brandassekuranz-Register der Gemeinde

Nro.	Lit.	Eigentümer.	Benennung der Strasse oder Liegenschaft	Benennung der Gebäude	Bauart Stein	Bauart Riegel	Bauart Holz	Dachung Ziegel	Dachung Schindeln	Dachung Stroh	Versicherungssummen I. Klasse Franken	Versicherungssummen II. Klasse Franken	Versicherungssummen III. Klasse Franken
~~Uebertrag~~													
103		Bühlmann Anton	Kropfmatt	Haus u. Scheunestall			1		1			~~7000~~	
	a.	~~Bühlmann Jos. z. Hirsch~~		Scheune			1		1			~~6000~~	
	b.	Wegmüller Frau Anna Scheuerfa. Fr. Fa. u. Emil		Speicher u. Wasserhs.			1		1			~~1000~~	
104		Käng Josef	Kropfmatt.	Haus u. Scheunestall			1	1	1		~~10000~~		
	a.			Scheune			1		1			~~5000~~	
	b.			Speicher			1		1			~~500~~	
105		Ruhi Niclaus	Halterhaus.	Haus u. Scheunestall			1		1			~~11000~~	
	a.			Scheune			1		1			~~9500~~	
	b.			Speicher			1	1			~~3500~~		
106		Stirnimann Anton ~~Jos~~ Hinter Eggenschlag		Anteil Haus u. Scheunestall			1	1			~~4200~~		
	a.			Scheune			1		1			~~3500~~	
107		Stirnimann ~~Anton~~ Hinter Eggenschlag		Anteil Haus u. Scheune			1	1	1		~~8000~~		
	a.	...		Scheune u. Anbau			1		1			~~6000~~	
	b			Scheunestenne	1	1	1	1			~~1500~~		
	c.			Remise u. Schmiede			1	1					
											27200	49500	

Veränderung der Versicherungssummen für die

Erste Klasse.

1916	1918	1919	1920	1922	1923
S.	Ri.	H.	Zi.	Sch.	St.	Franken	Franken	Franken

Zweite Klasse.

1901	1902	1903	1906	1907	1909	1910	1911	1914	1916
	~~12,000~~	~~14,000~~							~~4000~~ ~~16.000~~
	~~10000~~						~~11000~~		
	~~6000~~			~~12,000~~			~~14,000~~		
	~~13,000~~			~~16,000~~		~~18,000~~			
1200									
		~~14,000~~						~~15,000~~	
	~~00~~					~~13000~~			
150									

Zweite ~~Dritte~~ Klasse.

Staatsarchiv Luzern A 1143/358

Brandassekuranz-Register der Gemeinde

Nro.	Lit.	Eigentümer.	Benennung der Strasse oder Liegenschaft	Benennung der Gebäude	Bauart Stein	Bauart Riegel	Bauart Holz	Dachung Ziegel	Dachung Schindeln	Dachung Stroh	Versicherungssummen I. Klasse Franken	Versicherungssummen II. Klasse Franken	Versicherungssummen III. Klasse Franken
		~~Schneider Alois~~											
108		~~Bärtschi Jos.~~ Meier Philipp	Mittlere Eggenhalden	Antheil Trotte, Schweinestall									
				v. 3/5 Holzhaus			1		1			~~6000~~	
	a.			Scheune			1		1			~~4000~~	
109		Siegenthaler Peter	Mittlere Eggenhalden	Antheil Trotte, Schweine-Stall									
				Stall v. 2/5 Holzhaus			1		1			~~4000~~	
	a.			Scheune			1	1				~~7000~~	
110		Stierman ~~Josef~~ Geb. Jos. Xaver	Vordere Eggenhalden	Trotte u. Nebengebäude		1	1	1				~~14000~~	
	a			1/2 Speicher			1		1			~~400~~	
	b.			Scheune m. Waschhaus, Hütte		1	1	X				~~6000~~	
111		~~Hermann Anton~~ ~~Fuchs Jos.~~ ~~Schärli Kaspar~~ Steiner Anton	Unterrain	Trotte, Schmiede, Scheune, Stall			1		1			~~8000~~	
112		~~Heinrich Gebrüder~~ Huff ~~Gebrüder~~	"	Trotte u. Scheune, Stall		1	1	1				~~8000~~	
	a			Scheune			1	1				~~7000~~	
	b.			Speicher u. Waschhaus, Anbau			1	1				~~400~~	
	c.			Schweinestall			1	1				~~500~~	
												16.400	49.450

Veränderung der Versicherungssummen für die

Erste Klasse.

1904	1913	1915	1918	1922	1923
		~~10000~~	~~12,000~~	15000	
				25.000	
~~14000~~		~~18.000~~		25.000	
~~10,000~~ 16000		~~20,000~~		21.000	
		~~2.000~~			
		~~400~~		500	

Zweite Klasse.

1904	1906	1910	1911	1913	1915	1916	1918	1922	1923
~~8000~~							~~4400~~	12.000	
~~10,000~~							~~12.000~~	20.000	
					8000		10000		
~~11,000~~	~~13,000~~								
				12000	16000		~~24,000~~	21.000	
						10.000	~~14,000~~	16.000	

Brandassekuranz-Register der Gemeinde

Nro.	Lit.	Eigentümer.	Benennung der Strasse oder Liegenschaft	Benennung der Gebäude	Bauart Stein	Bauart Riegel	Bauart Holz	Dachung Ziegel	Dachung Schindeln	Dachung Stroh	Versicherungssummen I. Klasse Franken	Versicherungssummen II. Klasse Franken	Versicherungssummen III. Klasse Franken
113		Johann Sohn Huber ~~Gebrüder~~	Unterrooth	Haus u. Scheunenbrunnen			1	1			~~12000~~		
	a.			Scheune			1		1			~~7000~~	
	b.			Anteil Waschbrunnen									
	c.			~~Schweinestall~~	1		1	1			~~100~~		
	d.			Hochstall & Remisen	1		1	1					
				Brunnschmitz			1	1					
114		Huber ~~Gebrüder~~ Josef	Mittelrooth	Haus u. Scheune			1	1	x			~~2000~~	
115		Huber Johann Sohn ~~Gebrüder~~ Widerkehr ~~Sohn~~	Oberrooth	Haus u. Scheune Stöckli	1		1	1	1		~~9000~~		
	a.			Scheune			1	1	1		~~6000~~		
	b.			Anteil Speicher			1		1			~~100~~	
	c.			Werkzeughäggen			1		1				
	d.			Waschhaus		1		1					
116		~~Brun~~ Gottfried	"	Haus Scheune u. Schweinestall		1	1		1			~~2000~~	
	a.	Karl Anton ~~Franz~~		Speicher-Anteil			1		1			~~500~~	
117		Widrich ~~Habegger~~ Gebrüder ~~Frau~~ Grissenegg		Haus u. Schweinestall			1		1			~~7000~~	
	a.			Scheune			1		1			~~6000~~	
	b.			Waschhaus	1	1		1			300		
	c.			~~Schweinestall~~		1			1			~~2000~~ 1908 abgebrannt	
											25400	34900	

Veränderung der Versicherungssummen für die

Erste Klasse.

1902.	1906	1908	1918	1920	1923
		RZ ~~RZ~~	~~11,000~~	30.000	
		Z	~~[illegible]~~	500	
	~~2,000~~	Z	~~2,000~~	7.000	
				500	
~~14,000~~		RZ	~~18,000~~		
~~10,000~~		RZ	~~13,000~~		
					500
~~500~~			600		

Brandassekuranz-Register der Gemeinde

Nro.	Lit.	Eigentümer.	Benennung der Strasse oder Liegenschaft	Benennung der Gebäude	Bauart Stein	Bauart Riegel	Bauart Holz	Dachung Ziegel	Dachung Schindeln	Dachung Stroh	Versicherungssummen I. Klasse Franken	Versicherungssummen II. Klasse Franken	Versicherungssummen III. Klasse Franken
118		Küng Josef	Gaissbach	Haus			1	1			~~6000~~		
	~~a.~~	"	Gaisbachsäge	Säge ~~mit Wohnung~~ mit Anbauten		1	1	1			~~2500~~		
	b.	"	" "	Sägewerk							~~3000~~		
	a ~~c.~~			Waschhaus u. Schweinscheune		1		1			~~2000~~		
119		Küng Jos.	"										
	a.			Scheune	1		1	1	×			~~5500~~	
	b			Wagenschopf			1	1					
120		~~Helfenstein Barb.~~ Küng Augustin	Oberarig.	Haus, Scheune u. Schweinscheune			1	1	×			~~9000~~	
121		Meier ~~Frau~~ Brüder	"	Haus			1		1			~~2000~~	
121	~~a.~~	Meier Gebrüder	"	Scheune			1		1			~~700~~	abgetr.
	a ~~b.~~			Speicher			1		1			~~400~~	
	b ~~c.~~			Speicher u. Mostpresse			1		1			~~1000~~	
	c ~~d.~~			Dörrofen	1	1		1			~~600~~		
											14.100	18.600	

Veränderung der Versicherungssummen für die

Erste Klasse. 1905	1906	1911	1918	1918	1920	Zweite Klasse. 1905	1906	1909	1911	1912	1918	Dritte Klasse. 1918	1918	19	19
	~~10,000~~		Z	13,000											
~~8,000~~												~~8000~~	Z 10,000		
	~~3,000~~		Z	3,900											
					1921 13.000 ~~7.000~~		~~8000~~		10,000	Z	~~13,000~~				
		~~700~~		900											
			RZ ~~20000~~	20,000		~~12,000~~		~~13,000~~		~~13,500~~					
											4,000				
											1,500				
											3,000				
				1,500											

Staatsarchiv Luzern A 1143/358

Brandassekuranz-Register der Gemeinde

Nro.	Lit.	Eigentümer.	Benennung der Strasse oder Liegenschaft	Benennung der Gebäude	Bauart: Stein	Bauart: Riegel	Bauart: Holz	Dachung: Ziegel	Dachung: Schindeln	Dachung: Stroh	Versicherungssummen I. Klasse Franken	Versicherungssummen II. Klasse Franken	Versicherungssummen III. Klasse Franken	Veränderung der Versicherungssummen für die ~~Dritte~~ Klasse 1919	1920	19	19	se. 3	1915	1916/18	Zweite Klasse 1903	1906	1908	1912	1913	1916	II ~~Dritte~~ Klasse 1918	1919	1921	19
																				1918										
122		~~Fischer Alois~~ Leichter Anna	Schürmättli. (Oberarig-Schür.)	Haus u. Scheune			1	1			~~6500~~									10,400										
123		Küng ~~Jos Gebrüder~~ Franz	Untermerzenberg	Haus u. Schweinstall	1		1		1		~~16000~~			R.Z	~~40.000~~				R.Z	~~33,400~~										
	a.			Scheune	1		1		1			~~10000~~		R.Z	~~30.000~~							~~18,000~~				R.Z	~~22,400~~		30.000	
	b.			Oekonomiegebäude			1	1			~~3000~~			Z	4.000				Z	~~3,900~~										
	c.			Heuschober			1	1						Z	1.000				Z	~~1,000~~										
124		Küng Augustin, Sohn, Elischwand.		Haus			1	1	x			~~14000~~		R.Z. 25,000						~~20,400~~ ~~17000~~										
	a.			Scheune			1	1	x			~~12800~~		4,000									~~16,000~~	~~24000~~			~~31,200~~	R.Z. 35,000		
	b.			Speicher			1		1			~~1900~~															~~2,400~~			
	c.			Dörrofen	1	1		1			~~900~~			~~1500~~	1922 abgetragen					~~1,700~~										
	d.			Senhütte, Trotte, Waschhaus u. Brennerei	1	1		1			~~6800~~			R.Z. 20,000					~~15000~~	~~18,700~~										
	e.			Schweinstall u. Holzhaus			1	1	x			~~3000~~		5,000													~~3,900~~			
	f.			~~Haus~~			1					~~2000~~														1000	~~1,200~~	1919 abgetragen		
	g.			Holzhütte			1	1			~~400~~			1,000						~~500~~										
125		~~Stirniman Gbdr.~~	Obermerzenberg.	Haus u. Schweinstall			1	1	x			~~10000~~						00		19,500	~~15,000~~									
	a.	~~Lormann Caspar.~~		Scheune			1		1			~~10000~~									~~16,000~~				~~22000~~	R.Z	28,600			
	b.	Haas ~~Josef~~ Geschwister		Speicher mit Keller u. Trotte			1		1			~~3500~~															4,500			
	c			Waschhütte u. Dörrofen	1	1		1			~~800~~									1,000										
											33400	67200																		

Staatsarchiv Luzern A 1143/358

Brandassekuranz-Register der Gemeinde

Nro.	Lit.	Eigentümer.	Benennung der Strasse oder Liegenschaft	Benennung der Gebäude	Bauart: Stein	Bauart: Riegel	Bauart: Holz	Dachung: Ziegel	Dachung: Schindeln	Dachung: Stroh	Versicherungssummen I. Klasse (Franken)	Versicherungssummen II. Klasse	Nro.	Lit.	Folio des Grundbuchs	Eigent…	Veränderung der Versicherungssummen für die Erste Klasse 1906	1908	1912	1913	1915	1916/18	Zweite Klasse 1903	1906	1908	1912	1913	1916	II ~~Dritte~~ Klasse 1918	1919	1921	19…
122		Leichter Anna ~~Fischer Alois~~	Schürmättli (Oberarig-Schürz)	Haus u. Scheune			1	1			~~6500~~							~~8,000~~				10,400										
123		Küng Franz ~~Jos. Gebrüder~~	Untermerzenberg	Haus u. Schweinstall	1		1		1		~~16000~~								~~26,000~~		R Z	~~33,400~~										
	a.			Scheune	1		1		1															~~18,000~~				R Z	~~23,400~~		30.000	
	b.			Oekonomiegebäude			1	1			~~3000~~										Z	~~3,900~~										
	c.			Heuschober			1	1									~~800~~				Z	~~1,000~~										
124		Küng Augustin Sohn	Ellischwand	Haus			1	1	x									~~15,000~~				~~20,400~~ ~~17000~~										
	a.			Scheune			1	1	x																~~16,000~~	~~24000~~			~~31,200~~	R.Z. 35,000		
	b.			Speicher			1		1																				~~2,400~~			
	c.			Dörrofen	1	1		1			~~900~~											~~1,100~~										
	d.			Senhütte, Trotte, Waschhaus u. Brennerei	1	1		1			~~5800~~										~~15000~~	~~18,400~~										
	e.			Schweinstall u. Holzhaus			1	1	x																				~~3,900~~			
	f.			~~Haus~~			1																					~~1000~~	~~1,200~~	1919 abgetragen		
	g.			Holzhütte			1	1			~~400~~											~~500~~										
125		~~Stirniman Gbdr.~~	Obermerzenberg	Haus u. Schweinstall			1	1	x											~~15000~~		19,500	~~15,000~~									
	a.	~~Hermann Caspar~~	—	Scheune			1		1														~~16,000~~				~~22000~~	R Z	28,600			
	b.	Haas ~~Josef~~ Geschwister		Speicher mit Keller u. Trotte			1		1																				4,500			
	c			Waschhütte u. Dörrofen	1	1		1			~~800~~											1,000										
											33400																					

Staatsarchiv Luzern A 1143/358

Brandassekuranz-Register der Gemeinde

Nro.	Lit.	Eigentümer.	Benennung der Strasse oder Liegenschaft	Benennung der Gebäude	Bauart: Stein	Bauart: Riegel	Bauart: Holz	Dachung: Ziegel	Dachung: Schindeln	Dachung: Stroh	Versicherungssummen I. Klasse (Franken)	Versicherungssummen II. Klasse (Franken)	Versicherungssummen III. Klasse (Franken)	Veränderung der Versicherungssummen für die Erste Klasse 1903. / 1912	1904 / 1913	1906 / 1918	1908 / 1920	1909 / 1922	1911 / 1923	Zweite Klasse 1901	1903.	1910	1913	1918	19	Dritte Klasse 19	19	19	19
126		Sager Friedolin	Letzentschoppen	Haus u. Scheune			1		1		~~3300~~				~~10,000~~	13,000													
127		Ottiger ~~Josef~~ Jos. ~~u. Klaus~~ Gebrd.	Wixenrüti	Haus u. Schweinstall			1	1				~~1800~~				17,000					~~3000~~	~~10,500~~							
	a			Scheune			1	1	x			~~4000~~				15,000				~~6000~~			~~8000~~						
	b			Oek.-Geb.			1	1											3.000										
128		~~Heller Kandid~~ ~~Stirnimann Gebr.~~	Saal.	Haus mit Anbau u. Schweinscheune			1	1																					
		~~Wandeler Johann~~		~~Stall u. Seehütte~~		1	1		x			~~16000~~			R Z ~~23000~~	R Z 29900	R Z 22.100						R Z ~~17000~~	~~22,100~~					
	a	~~Eggimann Fritz u. Lüthi Fritz~~		Scheune			1	1	x			~~4000~~																	
	b	Stirnimann ~~Joh. u. Nikl.~~		Speicher			1		1			~~2600~~	1907 abgetr.																
	c			~~Scheune~~			1	1	1		vide No. 130a	~~12000~~																	
	d			Oeconom. Gebäude				1							Z 6500														
129		Meier Gebrüder	Buchmatt.	Haus u. Scheune			1		1		~~6000~~			~~10,000~~ 10,000		~~18,000~~		15000											
130		~~Wandeler Johann~~	Saal	Haus u. Schweinscheune	1		1	1							18000	~~22,400~~		28.000											
	a	Galliker ~~Heinrich~~ Gebrüder Josef, Anton u. Eberhard	(früher No. 128c)	Scheune			1	1	1			~~12000~~						26.000					170 R	~~22,800~~					
	b			Holzhaus mit Kosterei			1	1										1.000											
											9300	39300																	

Staatsarchiv Luzern A 1143/358

Brandassekuranz-Register der Gemeinde

Nro.	Lit.	Eigentümer.	Benennung der Strasse oder Liegenschaft	Benennung der Gebäude	Bauart: Stein	Bauart: Riegel	Bauart: Holz	Dachung: Ziegel	Dachung: Schindeln	Dachung: Stroh	Versicherungssummen I. Klasse (Franken)	Versicherungssummen II. Klasse (Franken)	Versicherungssummen III. Klasse (Franken)	Veränderung der Versicherungssummen für die Erste Klasse 1903	1904	1906	1908	1909	1911	Zweite Klasse 1901	1903	1910	1913	1918	19	Dritte Klasse 19	19	19	19
126		Sager Friedolin	Letzentschoppen	Haus u. Scheune			1							~~7000~~				~~8000~~											
127		Ottiger ~~Josef~~ Jos. u. ~~Kaspar~~ Gebrd.	Wixenrüti	Haus u. Schweinstall			1	1													~~3000~~	~~10,500~~							
	a			Scheune			1	1												~~6000~~			~~8000~~						
	b			Oek.-Geb.			1	1																					
128		~~Heller Kandid~~ ~~Stirnimann Gebr.~~	Saal	Haus mit Anbau u. Schweinscheune			1	1																R/Z ~~17000~~	~~22,100~~					
		~~Wandeler Johann~~		~~Stall u. Seehütte~~		1	1																						
	a	~~Eggimann Fritz u. Lüthi Fritz~~		Scheune			1	1										~~18,000~~	~~21,000~~										
	~~b~~	Stirnimann ~~Joh. u. Nikl.~~		Speicher			1																						
	~~c~~			~~Scheune~~			1	1																					
	~~d~~ b			Oeconom Gebäude				1							5000														
129		Meier Gebrüder	Buchmatt	Haus u. Scheune			1									~~8,000~~													
130		~~Wandeler Johann~~	Saal	Haus u. Schweinscheune	1		1	1									~~7000~~	~~16,000~~											
	a	Galliker ~~Heinrich~~ Gebrüder Josef, Anton u. Eberhard	(früher No. 128c)	Scheune			1	1																R ~~17000~~	~~22,100~~					
	b			Holzhaus mit Mosterei			1	1																					

Staatsarchiv Luzern A 1143/358

Brandassekuranz-Register der Gemeinde

Nro.	Lit.	Eigentümer.	Benennung der Strasse oder Liegenschaft	Benennung der Gebäude	Bauart Stein	Bauart Riegel	Bauart Holz	Dachung Ziegel	Dachung Schindeln	Dachung Stroh	Versicherungssummen I. Klasse Franken	Versicherungssummen II. Klasse Franken	Versicherungssummen III. Klasse Franken
		~~Thalmann Nikolaus~~											
131		~~Bühler Candid~~ Stöckli ~~Eduard~~ Josef	Blattweid	Gras-, Pflanzland u. Pflanzg.			1		1		~~4000~~		
132		Arnet Alois	Fegfeuer	Gras- u. Pflanzland			1		1		3500		
133		Stofer Nicklaus	Höll	Anteil Pflanzland			1		1			~~1000~~	
134		Haas ~~Anton~~ Sel. Wwe. Hermelingen Siegfr. ~~Imbach Jos.~~ ~~Hell. Ber. Heinrich~~	Höll.	Anteil Pflanzland			1		1			~~1500~~	
	a			Holzschuppen			1		1				
135/136		Roos Jos.	Oberlindig	Gras- u. Pflanzgarten			1		1			~~3800~~	
		Müll. Jos. Leo											
137		~~Zur Kirchen Josef~~	"	Gras- u. Pflanzgarten			1		1			~~4500~~	
											7500	10800	

Veränderung der Versicherungssummen für die Erste Klasse.						Zweite Klasse.						~~II.~~ Dritte Klasse.			
1916	1909	1916	1918	19 18	1922	1916	1908	1909	19 18	1920	1922	1923	19	19	19
	~~6000~~	~~8000~~	~~12000~~	12.000											
~~7000~~				~~2700~~	10.000										
								~~1500~~	~~1900~~		2000				
										Z.					
								~~3000~~	~~4000~~			4000			
						1.000									
						~~5000~~			~~6000~~		8000				
							~~7000~~	RZ			15.000				

Staatsarchiv Luzern A 1143/358

Brandassekuranz-Register der Gemeinde

Nro.	Lit.	Eigentümer.	Benennung der Strasse oder Liegenschaft	Benennung der Gebäude	Bauart Stein	Bauart Riegel	Bauart Holz	Dachung Ziegel	Dachung Schindeln	Dachung Stroh	Versicherungssummen I. Klasse Franken	Versicherungssummen II. Klasse Franken	Versicherungssummen III. Klasse Franken
		Schärli Josef											
138		~~Waldeb Niklaus Wittwe~~	Sparrenhüsli	Haus u. Scheune			1	1			~~2500~~		
		Schärli Jos.											
139		~~Frau Stadthalter A. Thorer~~ ~~Lindegger-Theiler Anna~~ ~~Zweegger Ignaz~~	"	Haus u. Scheune			1		1		~~2000~~		
		Meier Anton											
140		Böckli Eduard	Hinter Strick.	Haus u. Scheune		1		1	x			~~6000~~	
	a.			Scheune	1		1	1	x			~~6000~~	
	b.			Oekonomiegebäude		1	1	1					
		Geschw.											
141		~~Bannwart Josef~~	Vorder Strick	Haus u. Scheune			1		1			~~6000~~	
	a.			Scheune			1		1	x		~~5000~~	
142		Schmid Peter, Posa	Düsen.	Haus u. Scheune		1	1	1	x			~~6000~~	
	a.			Scheune			1	1	x			~~6000~~	
		Muff Joh. s. Jos.											
143		~~Muff Marie Kl. Ebers~~	Grosswindblosen	Haus u. Scheune			1		1			~~3000~~	
	~~a~~			~~Holzhaus~~			+	+			~~500~~	1917 abgetragen	
	b			~~Tennstatt~~ Scheuerein	1	1			1		~~200~~		
	a			Holzhaus	1		1	1					
											5300	32000	

Veränderung der Versicherungssummen für die

I. Klasse

1920	1922	19	19
	5.000		
	3.000		
	16.000		
	20.000		
	3.000		
	18.000		
	30.000		

Brandassekuranz-Register der

Nro.	Lit.	Eigentümer.	Benennung der Strasse oder Liegenschaft	Benennung der Gebäude	Bauart Stein	Bauart Riegel	Bauart Holz	Dachung Ziegel	Dachung Schindeln	Dachung Stroh	Versicherungssummen I. Klasse Franken	Versicherungssummen II. Klasse Franken	Versicherungssummen III. Klasse Franken
138		Schärli Josef Hochsteckhaus Sparrenhüsli		Trotte u. Schuppen			1	1			~~2500~~		
139		Schärli Jos. Frau Stadthalter A. Fischer Lindegger-Meier Aug. Fleneggar Ignaz		Trotte u. Schuppen			1		1		~~2000~~		
140		Mörz in Hitzkirch Stöckli Eduard	Hinterstrick.	Trotte u. Schweinestall		1		1	X			~~6000~~	
	a.			Schuppen	1			1	X			~~6000~~	
	b			Oekonomiegebäude		1	1	1					
141		Gemeinderat Dahinden	Vorder Strick.	Trotte u. Schweinestall			1		1			~~6000~~	
	a.			Schuppen			1		1	X		~~5000~~	
142		Schmid Peter, Posth.	Düsen.	Trotte u. Schweinestall		1	1	/	X			~~6000~~	
	a.			Schuppen			1	1	X			~~6000~~	
143		Muff Joh. u. Jos. Muff Karl sel. Erben	Grossvindlosen	Trotte u. Schweinestall			1		1			~~3000~~	
	a			~~Schopf~~				+	+		~~600~~	1917 abgetragen	
	b			~~Trotte~~ Scheuerlein	1	1			1		~~200~~		
	c			Schuppen		1		1	1				
											5200	32000	

Veränderung der Versicherungssummen für die

Zweite Klasse. — II ~~Dritte~~ Klasse.

1914	1916	1902	1903	1909	1910	1917	1918	19 18	1922	19	19
	1918										
~~2500~~	~~4500~~										
~~2000~~ ~~2000~~	~~2600~~										
~~2000~~	~~13000~~ ~~15000~~	~~2000~~									
	~~2000~~										
				~~9000~~	~~11000~~			~~14,500~~	15.000		
				~~2000~~	~~10000~~	16000		~~17,500~~	18.000		
~~10,000~~	~~13000~~ 21000			~~14000~~ 1918 abgebrannt.							
				~~7000~~				4500	~~4500~~	4500	
								500	~~500~~	1.1.22 abgetragen	

Staatsarchiv Luzern A 1143/358

Brandassekuranz-Register der Gemeinde

Nro.	Lit.	Eigentümer.	Benennung der Strasse oder Liegenschaft	Benennung der Gebäude	Bauart Stein	Bauart Riegel	Bauart Holz	Dachung Ziegel	Dachung Schindeln	Dachung Stroh	Versicherungssummen I. Klasse Franken	Versicherungssummen II. Klasse Franken	Versicherungssummen III. Klasse Franken
144/145.		Bächler Klotz Wwe.	Oberwindbleosen	Haus u. ~~Stall~~ Scheune			1		1			~~1800~~	
~~145~~		~~Bächler Klotz~~	"	~~Haus~~ Scheune			1		1			~~1600~~	
		Schaller Franz Jos.											
146		~~Widmer Schwehrn~~	Ausserwindbleosen	Haus u. Schweinstall			1		1			~~3000~~	
	a.	~~Hocher Franz & Haver~~ Frank Friedrich		Scheune	1		1	1			~~7000~~		
147		~~Grüter Josef.~~	Grub	Haus u. Schweinstall			1		1			~~2500~~	
	a	Braunviehzuchtgenossensch. Malters		Scheune			1	1		x		~~3500~~	
	b			Häuser			1		1			~~100~~	
148		~~Huber Edward~~	Rekelsschwand	Haus u. Schweinstall			1		1			~~7500~~	
	a	~~Käf Peter~~ Buss Brüder Wonez Joh.		Scheune			1	1				~~10000~~	
											7000	31000	

Veränderung der Versicherungssummen für die

Erste Klasse.

1907	1910	1912	1913	1918	1923
					17000
				1911 Abgabe	~~12000~~ ~~10000~~ ~~14000~~ ~~16500~~ 1922 20.000
					~~13000~~ ~~16000~~ R.Z. 19.500

Zweite Klasse.

1902	1903.	1906	1907	1912	1913
~~3400~~	~~6500~~			~~4000~~	
					~~6000~~
				~~12,000~~	~~15,000~~

II ~~Dritte~~ Klasse.

1918	1922	19	19
~~11,000~~ R.Z.			
~~6000~~	~~7000~~		
~~6000~~	Z. ~~7500~~ 10.000		
	100		
~~14000~~	~~16000~~ 20.000		
~~18000~~	25.000		

Staatsarchiv Luzern A 1143/358

Brandassekuranz-Register der Gemeinde

Nro.	Lit.	Eigentümer.	Benennung der Strasse oder Liegenschaft	Benennung der Gebäude	Bauart Stein	Bauart Riegel	Bauart Holz	Dachung Ziegel	Dachung Schindeln	Dachung Stroh	Versicherungssummen I. Klasse Franken	Versicherungssummen II. Klasse Franken	Versicherungssummen III. Klasse Franken
		~~Huber Eduard~~											
148	b.	~~Egli Gebrüder~~	Rechtschwand	Trotte			1		1			~~400~~	
	c	~~Käf Peter~~		Hütte			1	1			~~600~~		
		~~Duss Gebrüder~~											
		~~Käf, Koch Frau~~ Venez Joh.											
149	I a	Albisser ~~Anton~~	Vos. Lindenhof	Scheune			1	1	1			~~2000~~	
149	I b	~~x~~ Albisser Josef		Oekonomiegebäude mit Wasserwerk									
				~~gemeinschaftl.~~ Scheune	1	1	1	1			~~4000~~		
149	I c	Albisser Josef		Stall u. Schweinescheune	1	~~1~~	1	1			~~10000~~		
149	II a	x Albisser Anton		Scheune m. Viehgrünfutterkasten			1	1					
149	II b	Albisser Anton		Haus & Schweinekenne	1	~~1~~	1	1					
149	I e	Albisser Josef		Schopf				1	1				
		~~Portmann Josef~~											
150		~~Arnet Niklaus~~	Fuchsweid	Stall u. Schweinestall			1	1	x			~~2000~~	
	a.			Scheune			1		1			~~4000~~	
151		Heini Niklaus	Unterpfaffenschwend	Stall u. Schweinestall			1	1	x			~~10000~~	
	a	Heini Sen		Scheune			1	1	x			~~16000~~	
	b.	Heini Sen		Waschhaus mit Anbau			1	1	x			~~1200~~	
	c.			Schopf u. Holzstall u. Kohlstelle			1	1	x			~~200~~	
	d	Heini Wwe.		Kohlstelle	1	1	1				700		
	e	Heini Wwe.		Scheune	1		1	1					
	f	Heini Wwe		Kommunscheune				1	1				
	g	Heini Sen		Wohnhaus mit Küche	1			1	1				
											15300	50.900	

Veränderung der Versicherungssummen für die Zweite Klasse.

Erste Klasse.

1904	1906	1909	1911	1912	1916
1917	1918	1918	1919	1920	1922
		~~2000~~			1.000
					1924 15.000
		Z ~~6,000~~	Z	8.000	
		RZ ~~24,000~~	RZ	28.000	
		RZ ~~24,000~~	RZ	30.000	
~~10000~~		RZ ~~20,000~~	RZ	30.000	
		Z		2.000	

Brandassekuranz-Register der Gemeinde

Nro.	Lit.	Eigentümer.	Benennung der Strasse oder Liegenschaft	Benennung der Gebäude	Bauart Stein	Bauart Riegel	Bauart Holz	Dachung Ziegel	Dachung Schindeln	Dachung Stroh	Versicherungssummen I. Klasse Franken	Versicherungssummen II. Klasse Franken	Versicherungssummen III. Klasse Franken
		~~Huber Eduard~~											
148	b.	~~Egli Gebrüder~~	Rockenschwand	Wohnhaus			1		1			~~400~~	
	c	~~Käs Peter~~		Hütte			1	1			~~600~~		
		~~Preis Gebrüder~~											
		~~Käs, Koch Thom. Vinzenz Joh.~~											
149	I a	Albisser ~~Anton~~	Vord. Lindenhof	Wohnhaus			1	1	1			~~2000~~	
149	I b	~~x~~ Albisser Joseph		Oekonomiegebäude mit Kapelle u. Scheune			1	1			~~4000~~		
149	I d	Albisser Joseph		Stall u. Scheunenbau	1		1	1			~~10000~~		
149	II a	~~x~~ Albisser Anton		Wohnhaus u. Viehgrimmhüttenbaus			1	1					
149	II b	Albisser Anton		Haus u. Schweinekeine	1		1	1					
149	I e	Albisser Joseph		Holzhaus				1	1				
		~~Bachmann Josef~~											
150		~~Arnet Niklaus~~	Fuchsweid	Stall u. Scheune			1	1	x			~~3000~~	
	a.			Scheune			1		1			~~4000~~	
151		Heini Niclaus	Unterpfaffenschwend	Stall u. Scheune			1	1	x			~~12000~~	
	a	Heinis Erw		Scheune			1	1	x			~~16000~~	
	b.	Heinis Erw		Waschhaus mit Anbau			1	1	x			~~1200~~	
	c.			Holzstall u. Hofstatt			1	1	x		~~700~~	~~200~~	
	d	Heinis Wwe.		Scheune	1		1	1					
	e	Heinis Wwe.		Remisescheune				1	1				
	f	Heinis Wwe		Wohnhaus mit Käsekeller	1			1	1				
	g	Heinis Erw											
											13300	50.900	

Veränderung der Versicherungssummen für die Preise

Erste Klasse.

1904	1906	1909	1911	1913	1916
					5000
	~~11000~~				20000
		~~19000~~			
					~~4000~~

Zweite Klasse.

1904	1905	1909	1911	1914	1918

Brandassekuranz-Register der Gemeinde

Nro.	Lit.	Eigentümer.	Benennung der Strasse oder Liegenschaft	Benennung der Gebäude	Bauart Stein	Bauart Riegel	Bauart Holz	Dachung Ziegel	Dachung Schindeln	Dachung Stroh	Versicherungssummen I. Klasse Franken	Versicherungssummen II. Klasse Franken	Versicherungssummen III. Klasse Franken
152		Lutermauer Theodor	Undersassenschwand	Stall u. Scheunstall			1	1			~~15000~~		
	a.			Scheune	1		1	1			~~15000~~		
	b.			Speicher			1		1			1500	
	c.			~~Schmiede~~ Wohnungsgebäude	1		1	1			~~100~~		
	d.			Schweinestall	1	1		1			~~700~~		
153		Waisenamt Ruswil	Rütimatt	Kornspeicher, Scheune									
				Scheune u. Wohngebäude	1			1			~~25000~~		
	a.			~~Stall u. Speicher~~			1		1			~~6000~~	
	b			Schweinestall, Waschküche u. Schopf									
	c			Scheune		1	1	1			~~17000~~		
	d			Scheune	1		1	1			~~17000~~		
153	f.	Waisenamt Gemeinde Ruswil	Rütimatt	Doppel-Wohnhaus		1	1				~~400~~		
			Richtwil-Dörfmoos	Scheune		1		1				~~3000~~	
154		~~Einwohnergemeinde Ruswil~~ ~~Hellmann Anton~~	Deckenhorig	Stall u. Scheunstall		1	1	X				~~7000~~	
	a.			Scheune		1	1	X				~~4000~~	
											139200	12800	

Veränderung der Versicherungssummen für die

Erste Klasse. 1902	1915	1909	1910	1913	1915	Erste ~~Zweite~~ Klasse. 1918	1918	19 19	19	II Kl. 1918	19	Dritte Klasse. 1915	1918	19	19
~~17000~~				~~20000~~		R Z	28,600								
~~18000~~				~~21000~~	~~25000~~	R Z	32,200								
										Z	1,900				
					~~4000~~	Z	5,000								
						Z	900								
		~~100,000~~		~~120000~~		R.Z.	156,000								
										Z.	7,800				
						Z.	5,200								
						R.Z.	30,000								
		~~15000~~		~~17000~~		~~20000~~ R.Z.	25,000								

Brandassekuranz-Register der Gemeinde

Nro.	Lit.	Eigentümer.	Benennung der Strasse oder Liegenschaft	Benennung der Gebäude	Bauart Stein	Bauart Riegel	Bauart Holz	Dachung Ziegel	Dachung Schindeln	Dachung Stroh	Versicherungssummen I. Klasse Franken	Versicherungssummen II. Klasse Franken	Versicherungssummen III. Klasse Franken
155	I.	~~Schelbert Sebastian, Sohn~~ ~~Isenberger Elisabeth~~	Scharenhüsli	Haus u. Stallung, Anteil			1		1			~~2200~~	
155	II.	~~Bruder Josef~~ ~~Jaggi Franz~~ Deutsch Kaspar	"	Anteil Haus u. Stallung (Kapelle)			1		1			~~2200~~	
156		~~Müller Alfred~~ Muff Ludwig	Unterhonig	Haus, Scheune u. Schweinestall			1		1			~~17000~~	
157		~~Ehemann Leonz~~ Müller Josef Dominik	Oberhonig	Haus u. Schweinestall			1		1			~~12000~~	
	a			Scheune			1		1				~~7000~~
	b			Kasse u. Holzschopf		1	1		1				~~300~~
	c			Schopf			1		1				
	d			Schopf			1		1				
158		Gruber Johann	Gross-Sonhalden	Haus u. Schweinestall (Speicher)			1		1			~~13000~~	
	a.			Scheune			1			1			~~13500~~
	b.			~~Schopf~~ ÖK. Gebäude			1		1			~~900~~	
	c.			Anteil Holzschopf u. Speicher			1			1			~~2000~~
	e.			Waagehütte			1		1			~~500~~	
												26.400	45.200

Veränderung der Versicherungssummen für die

Erste Klasse. 1907	1908	1909	1910	19 18	1920	Zweite Klasse. 1909	1911	1912	1918	19 18	19	Dritte Klasse. 19 18	19 18	19	19
	~~5000~~								~~7000~~	7.000					
												~~5000~~	5.000		
								~~25.000~~		1919: 32.000 ~~32.500~~					

Brandassekuranz-Register der Gemeinde

Nro.	Lit.	Eigentümer.	Benennung: der Strasse oder Liegenschaft	Benennung: der Gebäude	Bauart: Stein	Bauart: Riegel	Bauart: Holz	Dachung: Ziegel	Dachung: Schindeln	Dachung: Stroh	Versicherungssummen: I. Klasse Franken	Versicherungssummen: II. Klasse Franken	Versicherungssummen: III. Klasse Franken
158	d.	Grüter Josef.	Neusonhalden	~~Scheune mit Schopf~~ ~~Wohnhaus, Stallung~~ Heu- u. Obergeschoss	1		1	1			~~13000~~		
	e.			Scheune	1		1	1			~~14500~~		
	g			Anteil Holzschopf & Speicher			1		1			~~1000~~	
	h			Waschhaus	1		1	1					
	i			Ank. „ Gebäude				1					
159		~~Bürki Franz~~ Heini ~~Caspar~~ Familie	Unterherrenweg.	Stall u. Scheune mit Stall			1	1			~~11000~~		
	a			Scheune			1	1	1			~~13000~~	
	b			Speicher mit Holzschuppen			1	1			~~3000~~		
160		Kirchgemeinde Ruswil.	Herrenweg	Kl. Kirchscheune Kapelle					1			~~4000~~	
161/~~162~~		Grüter Josef ~~Ablass~~ Bachmann ~~Gebrüder~~	Oberherrenweg.	Stall u. Scheune mit ~~Anbau~~			1	1			~~2600~~		
	a.			Scheune			1	1			~~4000~~		
	b.			Anteil Speicher			1	1			~~400~~		
	c			Waschhütte			1	1					
162		Bachmann ~~Gebrüder~~	„	Anteil Stall & Scheune Stall			1	1			~~5000~~		
	a.	Melchior ~~& Peter~~.		Scheune			1	1			~~7000~~		
	b			Anteil Speicher			1	1			~~200~~		
	c.			Waschhaus	1	1		1					
											40.500	39.200	

Veränderung der Versicherungssummen für die

Erste Klasse.

1901	1902.	1908	1911	1913	1916
					1918
			~~15000~~	RZ	19,500
			~~19000~~	RZ	22,700
	~~1000~~				1.300
				~~1000~~	1.300
					21.600
		~~14,000~~			~~18000~~
					3.900
			~~500~~	Z ~~600~~	1921 1500
~~4000~~					

Zweite Klasse.

1915	1918	1909	1910	1911	1913
					~~16000~~
					~~11000~~
					~~7000~~

II ~~Dritte~~ Klasse.

1918	1920	1921	19
1.900			
~~5000~~	10.000		
~~11000~~ Z			
RZ ~~14,500~~			20.000
~~500~~			
~~11000~~ Z			
~~14,500~~ Z			18.000
~~500~~			500

Staatsarchiv Luzern A 1143/358

Brandassekuranz-Register der Gemeinde

Nro.	Lit.	Eigentümer.	Benennung der Strasse oder Liegenschaft	Benennung der Gebäude	Bauart Stein	Bauart Riegel	Bauart Holz	Dachung Ziegel	Dachung Schindeln	Dachung Stroh	Versicherungssummen I. Klasse Franken	Versicherungssummen II. Klasse Franken	Versicherungssummen III. Klasse Franken
		Brun Jos.											
163		~~Felber Jos, Matth~~ Heini Melch.	Kühmoos	Scheune Anteil			1		1		~~3000~~		
		Brun Melch											
		~~Heini Caspar Wwe Kath Jos.~~											
164		~~Zellmayr Buchwil.~~	"	Anteil Scheune			1		1		~~3500~~		
		Häfliger Moritz											
		Isenstad Alphons											
		~~Aeplitor Suter Jos~~											
165		~~Bucheggberg pl. Lüsz~~	Unterwil.	Scheune Stall ~~Schopf~~			1		1			~~10000~~	
	a.	Suter Jos.		Anteil Speicher			1	1	1			~~100~~	
	b			Scheune			1		1			~~2000~~	
	c.			Holzgerüst			1	1	1			~~200~~	
	d.												
	e.			Ostkammer Anbau	1	1	1	1			2000		
166		Heini Melchior	Obervil. —	Scheune Stall			1	1	1			~~1000~~	
	a			Scheune			1		1			~~15000~~ 1912/1913 im W. Hl.	
	b			Anteil Speicher			1		1			~~700~~	
	c			Kapfgerüst Waschhaus	1	1		1			6000		
	d		auf dem Hügel	Gerätschenne			1	1					
	e		Obervilermoos	Torfschenne (Burgm.)			1	1					
	f		"	" "			1	1					
		~~Hammerart Fischer Gebr.~~											
167		~~Fischer Jos.~~	Gutschwand	Scheune Stall			1	1	1		~~7000~~		
	a.	~~Widmer Franz Josef~~		Scheune			1	1	1		~~7000~~		
	b	Frei Jakob		Speicher Schopf			1	1	1		~~2100~~		
	c			Holzgerüst			1	1			~~300~~		
	d			Kapfgerüst	1			1			~~1500~~		
	e			Scheune	1		1	1					
											31900	39000	

Veränderung der Versicherungssummen für die

I. Klasse 1920	1923	19	19	II. Klasse 19	19	19	19	19	19	19	1920	III. Klasse 19	19	19	1920
	18.000														
											~~45~~ 45.000				
											~~500~~ 500				
											~~40,000~~ 29.000				
											~~2,500~~ 2,500				
	1921 2.500			1919: 5000											
R Z 25.000											R Z ~~40,000~~ 29,000				
											R Z ~~22,000~~ 25.000		~~16000~~		
											~~5,000~~ 1.500				
Z 10.000				~~5,000~~ Z											
500				~~500~~											
													~~4,000~~ Z		4.000
											~~2,000~~ 2.000				

Brandassekuranz-Register der

Nro.	Lit.	Eigentümer.	Benennung der Strasse oder Liegenschaft	Benennung der Gebäude	Bauart Stein	Bauart Riegel	Bauart Holz	Dachung Ziegel	Dachung Schindeln	Dachung Stroh	Versicherungssummen I. Klasse Franken	Versicherungssummen II. Klasse Franken	Versicherungssummen III. Klasse Franken
		Brun Jos.											
163		~~Felber Jos. Adolf~~ Heini Melch.	Kühmoos	Gmd.Schein Andril			1		1		~~2500~~		
		Brun Melch.											
		Heini Kaspar ~~Wiederkehr Jos.~~											
164		~~Zihlmann Buchbinder~~	"	Andril Gmd. u. Schein			1		1		~~2500~~		
		~~Häfliger Moritz~~											
		~~Isenstad Melchers~~											
165		~~Zopfstich Peter Jos.~~ ~~Bachlerton. Jul. Edmund~~	Unterwil.	Gmd.Schein Stall ~~Schopf~~			1		1			~~10000~~	
	a.	Suter Jos.		Andril Speicher			1	1	1			~~100~~	
	b			Schein			1		1			~~2000~~	
	c.			Holzgerüst			1	1	+			~~200~~	
	d.												
	e.			Ökonomiegebäude	1	1	1	1			2000		
166		Heini Melchior	Oberwil.—	Gmd.Schein Stall			1	1	+			~~5000~~	
				Schein			1		1			~~15000~~ 1912/1913 im W. St.	
	a			Andril Speicher			1		1			~~700~~	
	b			Kasse Futtermittelscheune	1	1		1			6000		
	c		auf dem Hügel	Gmd.Schein			1	1					
	d		Oberwilermoos	Torfschenne (Baugenossenschaft)			1	1					
	e		"	"			1	1					
	f												
		~~Baumgartner Daniels Gebr.~~											
167		~~Fischer Jos.~~	Gutschwand	Gmd.Schein Stall			1	1	1		~~7500~~		
	a.	~~Widmer Franz Josef~~		Schein			1	1	1		~~7500~~		
	b	Troxler Jakob		Speicher u. Holzschopf			1	1	1		~~2100~~		
	c			Holzgerüst			1	1			300		
	d			Kassgerüst	1			1			~~1000~~		
	e		Wald	Schein	1		1	1					
											31900	39000	

Folio

Veränderung der Versicherungssummen für die

Zweite Klasse.							Dritte Klasse.			
1903.	1908	1911	1916	1918	1919	1915	1917	1918	1918	1919	1920	1914	1918	1919	1920
~~4000~~															
			10000												
		~~5000~~													

Brandassekuranz-Register der

Nro.	Lit.	Eigentümer.	Benennung der Strasse oder Liegenschaft	Benennung der Gebäude	Bauart Stein	Bauart Riegel	Bauart Holz	Dachung Ziegel	Dachung Schindeln	Dachung Stroh	Versicherungssummen I. Klasse Franken	Versicherungssummen II. Klasse Franken	Versicherungssummen III. Klasse Franken
		Brun Jos.											
163		~~Felber Jos, Matt~~ Heini Melch.	Rükmoos	Trotte Scheune Anbau			1		1		~~2500~~		
		Brun Melch											
		~~Heini Kaspar Wiskirch Jos.~~											
164		~~Zihlmann Jackwiller~~ Häfliger Moritz Isenstad Melchers	"	Anbau Trotte u. Scheune			1		1		~~2500~~		
		~~Bachmann Peter Jos.~~											
165		~~Bachler Jos.~~	Unterwil.	Trotte Scheune Stall ~~Schopf~~			1		1			~~10000~~	
	a.	Zeiter Jos.		Anbau Garage			1	1	1			~~100~~	
	b			Scheune			1		1			~~2000~~	
	c.			Holzschopf			1	1	+			~~200~~	
	d.			Unterm Hügel Trotte	1	1	1	1			~~2000~~		
	e.												
166		Heini Melchior	Oberwil —	Trotte Scheune Stall			1	/	+			~~5000~~	
	a			Scheune			1		1			~~15000~~ 1912/1913 in W. Kl.	
	b			Anbau Garage			1		1			~~700~~	
	c			Werkstätte mit Wohnung	1	1		1			~~6000~~		
	d		auf dem Hügel	Trotte Scheune			1	1					
	e		Oberwilermoos	Torfscheune (Bungert)			1	1					
	f		"	" "			1	1					
		~~Baumgart Daniel Joh.~~											
167		~~Fischer Jos.~~	Gutenschwand	Trotte Scheune Stall			1	1	1		~~7500~~		
	a.	~~Widmer Franz Josef~~ Heini Jakob		Scheune			1	1	1		~~7500~~		
	b			Anbau Schopf			1	1	1		~~2400~~		
	c			Holzschopf			1	1			~~300~~		
	d			Werkstätte	1			1			~~1600~~		
	e			Scheune	1		1	1					
											31.900	39.000	

Folio

Veränderung der Versicherungssummen für die

Liegenschaft	Zweite Klasse. 1905	1906	1907	1909	1911	1913	Dritte Klasse. 1914	19 18	19 19	1920
		~~10,000~~								
			~~12,000~~							
				~~12,000~~		~~16000~~				
							~~16000~~	~~20000~~		
									~~4,000~~	4.000
	~~12,000~~	~~11,000~~								
	~~12,000~~	~~13,000~~		~~10,000~~						
						3000				

Staatsarchiv Luzern A 1143/358

Brandassekuranz-Register der Gemeinde

Nro.	Lit.	Eigentümer.	Benennung der Strasse oder Liegenschaft	Benennung der Gebäude	Bauart Stein	Bauart Riegel	Bauart Holz	Dachung Ziegel	Dachung Schindeln	Dachung Stroh	Versicherungssummen I. Klasse Franken	Versicherungssummen II. Klasse Franken	Versicherungssummen III. Klasse Franken
		Lommart Jakob											
		~~Lerginbühl Johann~~											
		~~Lüsterberger Jos.~~											
		~~Birrer Kaspar Präsident Birrer Peter~~											
168		~~Bächler Steinmann's~~	Enkenland	Haus, Scheune & Schweinestall		1	1		1		~~12000~~		
		Birrer Gebr. Xaver Jos.											
		Elmiger Gebr. Niklaus											
169		~~Bächler Johann Gebrüder~~	Kleinhomberg	Haus u. Scheune			1	1			~~5000~~		
170		Heini Melchior sohn	Homberg.										
	a			Scheune		1	1	1			~~5000~~		
	b			Anteil Speicher		1	1				~~500~~		
	c.			Haus u. Schweinestall		1	1				~~10000~~		
171		~~Baum Jak.~~	"	Haus & Schweinestall		1	1	1			~~6000~~		
	a/b	Steiff ~~Johann~~ Ulrich s. Jakob		Speicher-Anteil		1	1				~~500~~		
	c			Scheune	1		1	1	X			~~2000~~	
											15000	8000	

Veränderung der Versicherungssummen für die

Erste Klasse.						Zweite Klasse.						Dritte Klasse.			
1907	19 17	1918	19 18	1922	19	1909	19 18	1922	19	19	19	19	19	19	19
~~14000~~		~~17000~~ RZ 17,500									~~—~~				
~~6000~~		RZ 17,000													

Brandassekuranz-Register der Gemeinde

Nro.	Lit.	Eigentümer.	Benennung der Strasse oder Liegenschaft	Benennung der Gebäude	Bauart Stein	Bauart Riegel	Bauart Holz	Dachung Ziegel	Dachung Schindeln	Dachung Stroh	Versicherungssummen I. Klasse Franken	Versicherungssummen II. Klasse Franken	Versicherungssummen III. Klasse Franken
172		Bachmann Gebrüder, Jos. u. Sebastian, Bauern	Runkelen	Grub- u. Schweinstall, Neubau			1	1	X			~~15000~~	
	a.			Scheune			1		1			~~10000~~	
	b.			Speicher			1		1			~~1500~~	
	c.			Zementwarenfabrik, Benzinmotor	1	1		1			~~7000~~		
	d.			Scheune u. Wohnhaus			1		1			~~10000~~	
	e.			Waschhaus mit Kegelbahn	1			1			~~1500~~		
	f.			Käser- u. Wohnhaus	1	1		1			~~1000~~		
	g.			Haus mit Schwimmbad			1	1					
	h.			Holzhaus u. Remise			1	1					
173		Ottiger Gebrüder, Alois, Sohn, Bauern	Steinmatt	Grub- u. Schweinstall, Neubau			1	1	X			~~2000~~	
	a.			Scheune			1		1			~~7000~~	
	b.			Speicher Wohnhaus			1	1	X			~~400~~	
	c			Schopf, Waschhaus mit Abtritt		1		1			~~3000~~		
174		Bieri Mathias Erben, Hubschmied sel.	Gübsegg	Grub- u. Schweinstall, Neubau	1	1		1			~~10000~~		
	a	Hubel Xaver		Speicher			1	1			~~2100~~		
	b			Käserei			1	1			~~1200~~ 1903 an Bgt. zu.		
	c			Scheune	1		1	1			~~10000~~		
175		Bühler Casp.	Hubschwandi	Grub- u. Schweinstall			1		1		~~4500~~		
	a.			Holzhaus			1	1					
											40.900	51.900	

Veränderung der Versicherungssummen für die

I. Klasse.

1920	1921	1922	19	19	19
	41.000				
	4.000				
~~2.500~~	5.000				
RZ ~~40.000~~	55.000				
	4.000				
RZ ~~30.000~~	35.000				
Z 5.000					
Z ~~7.000~~		8.000			

Zweite Klasse.

1902.	1906	1909	19 18	1920	1921
		~~21.000~~	~~27.300~~ RZ		
		~~16.000~~	~~19.500~~ RZ		30.000
			~~1900~~ Z		
		17.000	~~22.100~~ RZ		35.000
Z					
RZ					
	~~12.000~~	RZ			1922
~~14.000~~		~~24.000~~ Z	~~26.000~~	30.000	35.000
			~~2.000~~		
		3.000			
		30.000			
Z 15.000					
Z 2.000					

Dritte Klasse.

1916	19 18	19	19
~~16.000~~	~~19.200~~ X Z		

Staatsarchiv Luzern A 1143/358

Brandassekuranz-Register der

Nro.	Lit.	Eigentümer.	Benennung: der Strasse oder Liegenschaft	Benennung: der Gebäude	Bauart: Stein	Bauart: Riegel	Bauart: Holz	Dachung: Ziegel	Dachung: Schindeln	Dachung: Stroh	Versicherungssummen: I. Klasse (Franken)	Versicherungssummen: II. Klasse (Franken)	Versicherungssummen: III. Klasse (Franken)
172		Jos. & Sebastian Bachman Gebrüder	Runkelen	Haus u. Schweinstall (Bauzimmer)			1	1	x			~~15000~~	
	a.			Scheune			1		1			~~10000~~	
	b.			Speicher			1		1			~~1500~~	
	c.			Haus mit Teilbauwerk (Bauzimmer)	1	1		1			~~7000~~		
	d.			Scheune & Wohnstock			1		1			~~10000~~	
	e.			Wasserschaft Kapelle	1			1			~~1300~~		
	f.			Hütte & Werkstätte	1	1		1			~~1000~~		
	g.			Haus mit Schweinehäuschen			1	1					
	h.			Holzhaus & Remise			1	1					
173		Alois, Sohn, Ottiger Gebrüder	Steinmatt	Haus & Schweinstall (Bauzimmer)			1	1	x			~~2000~~	
	a.			Scheune			1		1			~~7000~~	
	b.			Speicher mit Anbau			1	1	x			~~400~~	
	c			~~Speicher & Werkstatt~~ mit Wohnung		1		1			~~3000~~		
174		~~Dion Mathias~~ Hubschmied Josef ~~Huber Aloys~~	Gübsfür	Haus & Schweinstall (Bauzimmer)	1	1		1			~~10000~~		
	a	~~Wodel Xaver~~		Speicher			1	1			~~2100~~		
	b			Käse			1	1			~~1200~~ 1903 abgetragen.		
	c			Scheune		1		1			~~10000~~		
175		Bühler Casp.	Hubschwändi	Haus & Scheune		1		1			~~1500~~		
	a.			Holzhaus			1	1					
											40.900	51.900	

ng der Versicherungssummen für die

Liegenschaft	Zweite Klasse. 1901	1905	1911	1914	1918	19 18	1902.	1906	1909	19 13	1920	1921	Dritte Klasse. 19 16	19 18	19	19
									~~21,000~~	~~27,300~~ R Z						
									~~16,000~~	~~19,500~~ R Z		30.000				
										~~4,000~~ Z						
													~~16000~~	~~19.200~~ R Z		
									17,000	~~21,400~~ R Z		35.000				
						~~7,000~~										
						~~5,000~~ Z										
					16000	~~10,000~~ R Z										
			~~23,000~~	R Z	~~13,000~~		~~14,000~~	~~16,000~~	R Z		1922					
									~~24,000~~	~~29,000~~	30.000	35.000				
									Z							
					Z	~~3,000~~										
									~~11,000~~ ✓		20.000	~~20,000~~				
											2500	~~5,000~~ Z				
									1909 abgebr. ~~11,000~~	~~22,000~~ ✓	25.000	~~45,000~~ R Z				
Z	~~7500~~							10,500			Z	~~11,000~~				
Z		~~500~~						1000			Z	~~1,000~~				

Staatsarchiv Luzern A 1143/358

Brandassekuranz-Register der Gemeinde

Nro.	Lit.	Eigentümer.	Benennung der Strasse oder Liegenschaft	Benennung der Gebäude	Bauart Stein	Bauart Riegel	Bauart Holz	Dachung Ziegel	Dachung Schindeln	Dachung Stroh	Versicherungssummen I. Klasse Franken	Versicherungssummen II. Klasse Franken	Versicherungssummen III. Klasse Franken
176		Krummenacher Jos. Jg. ~~Josefine~~ Bucher Gebrüder ~~Alois~~ Alois u. Sebastian ~~Heinrich~~ Heinrich	Bänikus.	Scheune			1	1			~~2000~~		
	a	~~Helfenstein~~ Paul ~~Anton~~ Jakob		Holzhaus			1	1					
177		~~Geschwister~~ Helfenstein ~~Anton~~ Jakob	Grossfannen.	Stall u. Scheune Neubau			1	1	x			~~2000~~	
	a.			Scheune			1	1	1		~~6200~~		
	b.			Speicher			1	1	x			~~1000~~	
	c			Kapelle mit Vorhalle	1			1			~~600~~		
	d			Holzhaus			1	1					
178		Josef Heini Brüder Heini Titel u. Peter	Kleinfannen.	Anteil Stall			1	1				~~1000~~	
179		Jgnaz ~~Johann~~ ~~Kaspar~~ Keller Brüder	"	Anteil Stall u. Scheune			1	1				~~1000~~	
											10.300	11.000	

Veränderung der Versicherungssummen für die

I. Klasse 1920	1923	~~1933~~	19	Zweite Klasse. 1914	19 18	1909	1913	19 18	1920	1921	19	Dritte Klasse. 19	19	19	19
R.Z. 25.000				R.Z. ~~14.200~~ 18.200	~~11.000~~			R.Z. ~~25.000~~	1.1.23 abgetragen						
	23.000			~~14.200~~											
Z. 10.000				Z. ~~4.700~~											
Z. 6.000				Z. ~~2.900~~											
Z. 2.500				Z. ~~1.500~~											
								~~1000~~	zu 179 getragen						
								~~2500~~	~~1000~~		7000				

Staatsarchiv Luzern A 1143/358

Brandassekuranz-Register der

Nro.	Lit.	Eigentümer.	Benennung der Strasse oder Liegenschaft	Benennung der Gebäude	Bauart Stein	Bauart Riegel	Bauart Holz	Dachung Ziegel	Dachung Schindeln	Dachung Stroh	Versicherungssummen I. Klasse Franken	Versicherungssummen II. Klasse Franken	Versicherungssummen III. Klasse Franken
176		Krummenacher Jos. Jos. Buchser Fabrikarbeiter Alfred Sebastian Landwirt Paul Andreas Jakob	Bänikus.	Scheune			1	1			~~3500~~		
	a			Holzschopf			1	1					
177		Geschwister Helfenstein Antonia Gross Tannen.		Scheune Wohnhaus			1	1	X			~~2000~~	
	a.			Scheune			1	1	1		~~6200~~		
	b.			Speicher			1	1	X			~~1000~~	
	c			Kapelle Vorsitte	1			1			~~600~~		
	d			Kohlhaus			1	1					
178		Joseph Heini Brüder Jakob Fridolin Peter	Klintanen.	Anteil Gebäude			1	1				~~1000~~	
179		Lewis Peter Heini Kaspar Keller Brüder	"	Anteil Gebäude u. Scheune			1	1				~~1000~~	
											10.300	11.000	

Folio des Kontrollbuches

Veränderung der Versicherungssummen für die

Erste Klasse. 1901	1908	1910	1911	1914	19 18	Zweite Klasse. 1909	1913	19 18	1920	1921	19	Dritte Klasse. 19	19	19	19
	~~9000~~		~~14000~~		18.200										
			~~700~~		900										
R				R.Z.	~~18.200~~	~~11000~~		R.Z.	~~25000~~	1.1.23 abgetragen					
~~9000~~					~~11.900~~										
		~~9500~~		Z.	~~4.500~~										
~~3000~~				Z.	~~3.900~~										
				Z.	~~2.700~~										
								~~1000~~		gz. 179 gelöscht					
							~~2500~~				7000				

Staatsarchiv Luzern A 1143/358

Brandassekuranz-Register der Gemeinde

Nro.	Lit.	Eigentümer.	Benennung: der Strasse oder Liegenschaft	Benennung: der Gebäude	Bauart: Stein	Bauart: Riegel	Bauart: Holz	Dachung: Ziegel	Dachung: Schindeln	Dachung: Stroh	Versicherungssummen: I. Klasse Franken	Versicherungssummen: II. Klasse Franken	Versicherungssummen: III. Klasse Franken
180		~~Heini Bruder~~ Josef	Hub	Wohn- u. Oekonomiegebäude			1	1	1	1		~~14000~~	
	a	Heini Fidel in Peter		Scheune		1		1	1		~~4000~~		
	b			Scheune			1	1	1	1		~~4000~~	
180	c	~~Heini Josef~~ Bruder	"	Wohnhaus m. Käsereianbau		1		1			~~3000~~		
	d			Wohnhaus m. Anbau		1	1	1					
	e			Schweinescheune & Speicher		1		1					
	f			Wagenschuppen			1	1					
181		Geissler Heinrich in Sp. Erben	Oberbühl	Wohn- u. Oekonomiegebäude			1		1			~~7000~~	
	d	Geissler Hermann Frau		Scheune			1	1	X			~~2000~~	
	b			Oekon. Nebengebäude									
182		Geissler Peter ~~Schmid Sebast.~~ Bruder Leonz	Mittlerbühl	Wohn- u. Scheune mit Werkstatt (Wagner)			1	1	1			~~5000~~ nicht versichert	
183		~~Berchtman Anton~~ Jud Alois Lichtsteiner Hermann	Lützelhof	Scheune			1	1			~~6000~~		
	a	~~Keller Eugen~~ Lampart Josef Blum Leodegar		Wohn- u. Oekonomiegebäude		1		1			~~6500~~		
											34.500	32.000	

Veränderung der Versicherungssummen für die

Erste Klasse.

1901	1918	1921	1923	19
	RZ	~~35000~~ ~~37000~~	40.000	
		25000	37000	
~~2000~~	Z	~~13000~~	14.500	
~~1000~~	~~2000~~	3.000		
	Z	~~6.000~~	6.500	
			1.000	
			1922 2.500	
	~~14000~~		1922 18.000	
	~~1000~~		1922 3.000	
	Z			
	RZ			
	44,000			

Zweite Klasse.

1901	1909	1913	1915	1918	1921
		18000	RZ	~~13400~~	
~~8000~~			Z	~~14400~~	~~15000~~ 1923 16.500
		~~8000~~	Z	~~14400~~	
	~~12000~~			~~15000~~	
				~~4000~~	

Dritte Klasse.

1918	1918	1922	19
~~15000~~	~~15000~~	18.000	

Staatsarchiv Luzern A 1143/358

Brandassekuranz-Register der Gemeinde

Nro.	Lit.	Eigentümer.	Benennung der Strasse oder Liegenschaft	Benennung der Gebäude	Bauart Stein	Bauart Riegel	Bauart Holz	Dachung Ziegel	Dachung Schindeln	Dachung Stroh	Versicherungssummen I. Klasse Franken	Versicherungssummen II. Klasse Franken	Versicherungssummen III. Klasse Franken
180		Josef Heini-Bründler	Hub	Wohn- u. Oekonomiegebäude mit Hausgang und Stall			1	1	1	1		~~14000~~	
	a	Heini Fidel u. Peter		Scheune	1		1	1			~~12000~~		
	b.			Scheune			1	1	1	1		~~4000~~	
180	c	Heini Josef Bründler		Kartoffel- Reservoir- Waschhaus		1		1			~~3000~~		
	d.			Wohnhaus m. Anbau Gubelbau		1	1	1					
	e			Schweinescheune & Speicher		1		1					
	f			Wagenschuppen			1	1					
181		Geisseler Heinrich z. Tg Josef Speiseler-Herrmann Paul	Oberbühl	Wohn- u. Oekonomiegebäude			1		1			~~7000~~	
	d.			Scheune			1	1	X		–	~~2000~~	
	b.			Oekon. Gebäude									
182		Geisseler Peter Hofmüller Sebast. Gieder Leonz	Mittlerbühl	Wohn- u. Scheune mit Werkstatt (Wagner)			1	1	1			~~5000~~	nicht versichert
183		Jung Alois Lichtsteiner Hermann Birchmann Anton	Sitzbach	Scheune			1	1			~~6000~~		
	a	Keller Lingg Lampart Josef Blum Leodegar		Wohn- u. Oekonomiegebäude	1		1				~~6500~~		
											34.500	32.000	

Veränderung der Versicherungssummen für die

Erste Klasse. 1901	1904	1906	1909	1912	19	Zweite Klasse. 1918	1921	Dritte Klasse. 1918	1918	1922	19
						~~13400~~					
					24						
						~~10400~~	~~15000~~ 1923 16.500				
~~5000~~											
~~4000~~					9						
						~~14400~~					
						15600					
	1500		11.000								
								~~15000~~	~~15.000~~	18.000	
				~~7000~~	8000						
				~~4000~~	14000						

Staatsarchiv Luzern A 1143/358

Brandassekuranz-Register der Gemeinde

Nro.	Lit.	Eigentümer.	Benennung der Strasse oder Liegenschaft	Benennung der Gebäude	Bauart Stein	Bauart Riegel	Bauart Holz	Dachung Ziegel	Dachung Schindeln	Dachung Stroh	Versicherungssummen I. Klasse Franken	Versicherungssummen II. Klasse Franken	Versicherungssummen III. Klasse Franken
124		Rey Franz Jos.	Ragen	Stall u. Scheunenspeicher			1	1			~~9600~~		
	a			Speicher			1	1			~~1400~~		
	b.			Scheune			1	1			~~3000~~		
	c			Nebengebäude			1	1			~~200~~		
125		Rey Jos.	Schlosshubel	Stall u. Scheune			1	1			~~9000~~		
126		~~Huber Caspar~~ Helfenstein Hostiger & Ind.	Lampegen	Stall-Scheunestall			1	1			~~6000~~		
	a.			Scheune			1	1	X		~~5000~~		
	b.			Holzhaus									
127		Schwegler-Oberhüsler Frau Hof Louisa Jos.	Unterbühl	Stall u. Scheune			1	1	1		~~2000~~		
128		Feuz Christian	"	Stall u. Scheune			1		1		~~7000~~		
	a.			Holzhaus			1	1			~~300~~		
	b.			Scheune			1	1			~~5800~~		
											39400	20.000	

Veränderung der Versicherungssummen für die

Erste Klasse.

19 ~~18~~	19 ~~22~~	19 ~~23~~	19	19 ~~16~~	19 ~~18~~
K.L. ~~12.000~~					~~23000~~
Z. ~~607~~					~~2,500~~
R.Z. ~~17.000~~				~~15000~~	~~17000~~
500					~~500~~
~~11700~~	12.000				
11700 Z					
15600 R.Z					
~~400~~					
~~7.000~~ Z					

Zweite Klasse.

19 ~~05~~	19 ~~09~~	19 ~~12~~	19 ~~18~~	19	19
~~7000~~	~~9000~~				
		R.Z. ~~13000~~	15600		
		Z. ~~600~~			

Dritte Klasse.

19	19	19	19

Staatsarchiv Luzern A 1143/358

Brandassekuranz-Register der Gemeinde

Nro.	Lit.	Eigentümer.	Benennung der Strasse oder Liegenschaft	Benennung der Gebäude	Bauart: Stein	Bauart: Riegel	Bauart: Holz	Dachung: Ziegel	Dachung: Schindeln	Dachung: Stroh	Versicherungssummen I. Klasse (Fran[illegible])	II. Klasse	III. Klasse	Veränderung der Versicherungssummen für die Erste Klasse 1902	1909	1910	1914	1916	1918	Zweite Klasse 1905	1909	1912	1918	19	19	Dritte Klasse 19	19	19	19
184		Rey Franz Jos.	Ragen	Haus u. Schweinscheune			1	1			9[illegible]			~~15,000~~					~~23,000~~										
	a			Speicher			1	1			1[illegible]			~~2500~~					~~2,500~~										
	b.			Scheune			1	1			3[illegible]			~~12000~~				~~15000~~	~~17,000~~										
	c			Nebengebäude			1	1			[illegible]			~~500~~					~~500~~										
185		Rey Jos.	Schlosshubel	Haus u. Scheune			1	1			~~9~~[illegible]																		
186		~~Weber Casp. u. Hefliger~~ Helfenstein Ant.	Lampigen	Haus u. Schweinstall			1	1			[illegible]			~~8000~~			9000												
	a.			Scheune			1	1	×							~~10,000~~	12,000			~~7,000~~	~~9,000~~								
	b.			Holzhaus																									
187		~~Schwegler-Obertüfer Frau~~ ~~Jos.~~ Zimmermann Jos.	Unterbühl	Haus u. Scheune			1	1	1													R.Z. ~~12000~~	15,600						
188		Feuz Christian	"	Haus u. Scheune			1		1													Z.	~~9100~~						
	a.			Holzhaus			1	1			~~3~~[illegible]																		
	b.			Scheune			1	1			~~55~~[illegible]																		
											394[illegible]																		

Staatsarchiv Luzern A 1143/358

Brandassekuranz-Register der Gemeinde

Nro.	Lit.	Eigentümer.	Benennung der Strasse oder Liegenschaft	Benennung der Gebäude	Bauart: Stein	Bauart: Riegel	Bauart: Holz	Dachung: Ziegel	Dachung: Schindeln	Dachung: Stroh	Versicherungssummen I. Klasse Franken	Versicherungssummen II. Klasse Franken	Versicherungssummen III. Klasse Franken
189		Müller ~~Mathias~~ Gebrüder	Untergremsen	Wohn- u. Oekonomiegebäude			1	1	X			~~7000~~	
	a.			Scheune			1		1			~~12000~~	
	b.			Trotte u. Waschhäuschen	1	1		1			~~800~~		
190		~~Ulrich~~ Josef Anton Jakob Suss Jakob	Mittelgremsen	Scheune			1		1			~~1700~~	
	a			Trotte, Waschhäuschen u. Oekonomiegebäude			1		1		~~mittelt 191~~	~~2000~~	
191		Eicher Jakob Schmidhalter.	"	~~Trotte~~ Wohn- u. Oekonomiegebäude	1		1		1			~~5000~~	
192		Schmidli ~~Xaver~~ Anton Unter-Zeiwil											
	I a			Wohn- u. Oekonomiegebäude			1	1			~~22000~~		
	b			Scheune			1		1			~~12000~~	
	c			Speicher			1		1			~~3000~~	
	d			Schweinehaus, Schmiede	1		1				~~4000~~		
	e			Scheune			1	1	1			~~13000~~	
	f			Schuppen mit Schweinestall									
	g			Wasserstube	1		1	1			~~7000~~		
				Wagenschuppen			1	1					
192	I g	Schmidli Anton	M.	Scheune	1		1	1					
											33300	62900	

Veränderung der Versicherungssummen für die

Erste Klasse. 1906	1909	1911	1914	19 16	19 18	Zweite Klasse. 1901	1909	1913	1914	19 16	19 18	I. ~~Dritte~~ Klasse. 1922	1923	19	19
~~14,000~~	~~13,000~~		~~15,000~~		~~19,000~~						1922 23.000 ~~22,000~~ R	20.000			
					7000		~~16000~~		~~17000~~						
											1800				
						~~2000~~	~~17000~~	~~18000~~			23400 R.Z.				
~~20,000~~			R Z	~~19,000~~						R Z	1923 ~~26,000~~ 36.000 ~~34,000~~		43000		
					3900										
			~~3,000~~	3600						R Z	1923 ~~24,000~~ 32.000 ~~30,000~~				
							~~18,000~~								
			R Z												
			~~16,000~~	~~14,400~~											
				1923 16000 1.000											
~~20,000~~				26000											

Staatsarchiv Luzern A 1143/358

Brandassekuranz-Register der Gemeinde

Nro.	Lit.	Eigentümer.	Benennung der Strasse oder Liegenschaft	Benennung der Gebäude	Bauart: Stein	Bauart: Riegel	Bauart: Holz	Dachung: Ziegel	Dachung: Schindeln	Dachung: Stroh	Versicherungssummen I. Klasse (Franken)	Versicherungssummen II. Klasse (Franken)	Versicherungssummen III. Klasse (Franken)	Veränderung der Versicherungssummen für die Erste Klasse 1902	Erste Klasse 1906	Erste Klasse 1909	Erste Klasse 1915	Erste Klasse 1918	Erste Klasse 1923	Zweite Klasse 1903	Zweite Klasse 1906	Zweite Klasse 1909	Zweite Klasse 1911	Zweite Klasse 1912	Zweite Klasse 1913	Zweite ~~Dritte~~ Klasse 1914	Zweite ~~Dritte~~ Klasse 1916	Zweite ~~Dritte~~ Klasse 1918	Zweite ~~Dritte~~ Klasse 1922
193		Bucher J., ~~Sohn~~	Ober-Ziswil	Haus u. Schweinscheune			1	1			~~10800~~				~~16,000~~	~~18,000~~		~~23,400~~	1922 25.000										
	a.			Scheune			1		1			~~7500~~									~~11,000~~	~~15000~~						~~17,500~~	20.000
	b.			Speicher			1		1			~~300~~							1922 1.000									~~400~~	
	c.			Waschhaus und	1	1		1			~~200~~																		
				Dörrofen	1	1		1			~~600~~							~~800~~	1922 1.000										
	d.			Oekonom. Gebäude			1	1						~~1000~~				~~1300~~	1922 2.000										
194		~~Felber Jost~~ Bucher Jos.	Matt	Haus u. Schweinstall			1		1			~~4000~~								~~6000~~							~~8,000~~	~~9,600~~	10.000
	a			Scheune			1		1			~~3000~~								~~10,000~~								~~13,000~~	15.000
	b.			Speicher			1		1			~~700~~																~~900~~	2.000
	c			Sennhütte	1	1			1			~~1800~~							1922 3.000									~~2,300~~	
195		~~Häfliger Anton~~ ~~Bisang Joh.~~	Herrenwegmoos	Haus u. Scheune	1	1	1	1	x		~~8000~~						~~20000~~	25,000				~~10000~~	1913 abgebr.	~~15000~~					
	~~a~~	~~Bättig Balz Steffen Jakob~~ Grossmann Johann		Werdestall			1		1												1913 abgebr.	~~500~~							
	a			Oek.-Gebäude			1	1											1.500										
196		~~Bucher Xaver~~ Portmann Karl	Schlatt	Haus u. Schweinstall			1		1			~~7000~~							1921 18.000			~~9000~~	~~11,000~~				Z	~~18,300~~	
	a			Speicher			1	1			~~1500~~						Z	~~1,900~~	2.000										
	~~b.~~ b			Dörrofen		1		1			~~500~~ abgetragen																		
	~~c.~~ c			Scheune			1		1			~~8000~~							1924 24.000						~~10,000~~	15000	Z	~~18,000~~	~~1921 24.000~~
	~~d~~ d			Waschhütte		1		1			~~250~~						Z	~~300~~	500										
											21.650	37.300																	

Staatsarchiv Luzern A 1143/358

Brandassekuranz-Register der Gemeinde

Nro.	Lit.	Eigentümer.	Benennung: der Strasse oder Liegenschaft	Benennung: der Gebäude	Bauart: Stein	Bauart: Riegel	Bauart: Holz	Dachung: Ziegel	Dachung: Schindeln	Dachung: Stroh	Versicherungssummen: I. Klasse Franken	Versicherungssummen: II. Klasse Franken	Versicherungssummen: III. Klasse Franken
197		Stöckli (Ludwig) Sebastian Alois	Ausser Moos	Trotz Scheune			1	1	X			~~4000~~	
	a.	---		~~Anteil~~ Scheune			1		1			~~2000~~	
	b.			Anteil Trotz-Scheune			1		1			~~4000~~	
	c.			Torfscheune			1		1		~~600~~	zu Lit. a N° 197.	
	d.			Waschhütte		1	1	1			~~2000~~		
	e.			Torfscheune			1		1				
	f.			"			1		1				
	g.												
	h.												
	i.												
	k.												
	l.												
197	d.	Müller ~~Jos.~~ Ludwig	Inner Moos	Anteil Trotz Schweinehaus			1		1			~~3000~~	
	e.			Anteil Scheune			1		1			~~4000~~	
	f.			Scheune, ~~mit Anbau~~	1		1	1	1			~~3600~~	
	g.			Waschhütte		1		1			~~700~~		
	c		Moos, Torfmoos	Torfscheune			1	X	1		~~600~~		
198	a.	Stocker ~~Franz~~ Jakob	Mittler Moos	Trotz-Anteil			1		1			~~3500~~	
	b.	Lehrer Cyprianzell	"	Speicher			1		1			~~200~~	
	c.		"	Trotz-Oekonomiegebäude			1	1				~~7000~~	
	d.		Moos, Torfmoos	Torfscheune			1		1			~~700~~	
	e.		Moos	Scheune	1		1	1			~~2000~~		
	f.		"	Torfscheune zum Waschhaus umgebaut			1		1			~~600~~	
	g.		"	Anteil Trotz			1		1			~~4000~~	
	h.		Moos, Torfmoos	Torfscheune			1		1				
											12,100	44,000	

Veränderung der Versicherungssummen für die

Erste Klasse.						Zweite Klasse.										Zweite ~~Dritte~~ Klasse.				
1916	1969	1912	1915	1918	19 ~~17~~	1901	1902.	1905	1906	1910	1911	1912	1913	1914	19 ~~15~~	19 ~~18~~	19 18	19 19	19 ~~13~~ III. Klasse 18	19 18
					1919: 20,000															
~~4000~~			~~12000~~	R.Z. ~~15000~~	~~14,000~~						~~16,000~~	~~R.Z.~~	20,000							
											~~7,000~~	~~7,000~~	~~7,000~~						1922 8.000	
					1919: ~~4,000~~															
		~~8000~~			~~4,000~~															
																			1,000	19
																			500	19

Brandassekuranz-Register der Gemeinde

Nro.	Lit.	Eigentümer.	Benennung der Strasse oder Liegenschaft	Benennung der Gebäude	Bauart Stein	Bauart Riegel	Bauart Holz	Dachung Ziegel	Dachung Schindeln	Dachung Stroh	Versicherungssummen I. Klasse Franken	Versicherungssummen II. Klasse Franken	Versicherungssummen III. Klasse Franken
197		Müller Ludwig, Kloi Spichwirtsohn	Inner Moos	Grund- Pfrundhaus			/	/	X			~~6000~~	
	a.	---		~~Anteil~~ Pfrundscheune			/		/			~~2000~~	
	b.			Anteil Landschwand.			/		/			~~4000~~	
	c.			Kornscheune			/		/		~~600~~ zu Haus Nr 197.		
	d.			Kartoffelkeller		/	/	/			~~2000~~		
	e.			Torfscheune			/		/				
	f.			"			/		/				
	g.												
	h.												
	i.												
	k.												
197	d.	Müller ~~Jos.~~ Ludwig	Inner Moos.	Anteil Grund Schweinestallung			/		/			~~1000~~	
	e.			Anteil Scheune			/		/		inclus. 197a mitversichert	~~1000~~	
	f.			Scheune, mit Anbau	/		/	/	/			~~3600~~	
	g.			Kartoffelkeller		/		/			~~700~~		
	c		Moos, Torfmoos	Torfscheune			/	X	/		~~600~~		
198	a.	Stocker ~~Franz~~ Jakob	Mittlers Moos.	Grund- Anteil			/		/			~~3500~~	
	b.	Unterem Grenzzeichen	"	Speicher			/		/			~~200~~	
	c.		"	Grund- Oekonomiegebäude			/	/				~~7000~~	
	d.		Moos, Torfmoos	Torfscheune			/		/			~~700~~	
	e.		Moos	Scheune	/		/	/			~~2000~~		
	f.		"	Torfscheune zum Torfmoos gehörend			/		/			~~600~~	
	g.		"	Anteil Grund			/		/			~~4000~~	
	h.		Moos, Torfmoos	Torfscheune			/		/				
											12100	44.000	

Veränderung der Versicherungssummen für die

Erste Klasse.

1906	1909	1912	1915	1918	19
	~~9000~~	~~9000~~	12000	R.Z. 15000	1919: 20000 ~~15,000~~
					1919: 4000 ~~3,000~~

Zweite Klasse.

1901	1902	1905	1906	1910	1911	1912	1913	1914	19
						~~10000~~ 6000		~~11000~~	~~14~~

Brandassekuranz-Register der Gemeinde

Nro.	Lit.	Eigentümer.	Benennung der Strasse oder Liegenschaft	Benennung der Gebäude	Bauart: Stein	Bauart: Riegel	Bauart: Holz	Dachung: Ziegel	Dachung: Schindeln	Dachung: Stroh	Versicherungssummen I. Klasse (Franken)	Versicherungssummen II. Klasse (Franken)	Versicherungssummen III. Klasse (Franken)	Veränderung der Versicherungssummen für die Erste Klasse 1909	Erste Klasse 1911	Erste Klasse 1918	Erste Klasse 1918	Erste Klasse 1920	Erste Klasse 19	Zweite Klasse 1911	Zweite Klasse 1918	Zweite Klasse 19	Zweite Klasse 19	Zweite Klasse 19	Zweite Klasse 19	Dritte Klasse 1918	Dritte Klasse 1918	Dritte Klasse 19	Dritte Klasse 19
199		Grüter Alois u. Wiel.	Bleischür	Haus u. Schweinscheune			1	1	x			~~16000~~			~~20000~~	R.Z. 26,000													
	a.			Scheune	1		1	1	+			~~14000~~						23.400		R.Z. ~~18000~~	~~23400~~								
	b.			Speicher		1	1	1			~~1800~~					Z. 2,300													
	c.			~~Feuhütte~~ Holzhaus m. Holzhaus	1	+	1	1	+	+		~~2500~~						12.000	-		Z. ~~3,200~~								
	d			Hütte	1			1			~~600~~					Z. 800													
200	w.2	Müller Martin	Neumühle	~~Kleinmühle Gebäude~~ Kleinmühle mit Anbau ~~Haus, Schweinstall, Mühle~~																									
				~~Holzschopf~~			1	1			~~15000~~					R.Z. ~~32000~~	~~32,000~~	35.900											
	a.			Scheune			1	1			~~13000~~			~~20,000~~		R.Z. ~~30000~~	30,000												
	b			Bekommigebäude mit ~~Kleinmühle Gebäude~~ Wohnung u. Käsekeller		1	1	1			~~2000~~					Z. ~~8000~~	8,000												
	c			Säge-Gebäude u. ~~Reibe~~	1		1	1			~~7000~~																		
	d			~~Mühlewerk Wasserrad, Kammrad~~							~~3000~~			zu No 200 getragen!			~~3900~~												
	e			~~Sägewerk~~				+			~~2000~~	1917 abgetragen																	
	f			Wohnhaus v.		1		1			~~20000~~																		
	g			Schweinscheune	1	1		1			~~6000~~			~~30,000~~		R.Z. 40,000													
	h																												
											70400	32,500																	

Staatsarchiv Luzern A 1143/358

Brandassekuranz-Register der Gemeinde

Nro.	Lit.	Eigentümer.	Benennung der Strasse oder Liegenschaft	Benennung der Gebäude	Bauart: Stein	Bauart: Riegel	Bauart: Holz	Dachung: Ziegel	Dachung: Schindeln	Dachung: Stroh	Versicherungssummen I. Klasse (Franken)	Versicherungssummen II. Klasse (Franken)	Versicherungssummen III. Klasse (Franken)
201	c	Schürli; ~~Gruter~~ Alois.	Rieden Mühle & Hofreite	Groß u. Scheune			1		1			~~2600~~	
201 –	x.			Haus, Müsch. Scheune/Stall			1	1	1			~~12000~~	
	a			Scheune			1		1			~~2500~~	
	~~x~~			Müschenstl								~~2200~~ 1915 abgebrannt	
	b			Waschhütte		1		1			~~200~~		
	c.												
	d		Moos, Torfmoos	Torfscheune			1	1			~~400~~		
	e.												
202		Müller Geschwister	Rieden Unterhof	Bauernhaus und									
				Scheune/Stall			1	1	1		~~5000~~		
	a.			Scheune			1		1			~~2000~~	
		~~Lustenberger Jos.~~											
203		~~Blum Josef~~	Oberland.	Groß u. Scheune			1	1	1		~~8000~~		
	a	Schmigler Albert		~~Schweinestall~~ Waschhäuschen		1	–	1	1		~~400~~		
204		~~Gloggner Schwestern~~ Zbogg Jos.	Unterbergen	Groß u. Scheune/Stall			1	1			~~10000~~		
	a.			Scheune			1		1			~~10200~~	
	b.			Speicher u. Waschhaus			1	1			~~3500~~		
	d			Kuhvieh, Schweinestallung		1		1			~~1000~~		
	c.			Scheune		1		1	1		~~14000~~		
											51100	35600	

Veränderung der Versicherungssummen für die

Erste Klasse.

1903.	1905	1906	1913	1914.	1916
~~1500~~					1900
					1978
					21600 ~~18000~~
					~~400~~
					~~200~~
					~~4000~~
					~~14000~~
					R.Z. ~~12000~~
					~~500~~
					~~20000~~
					~~26000~~ 22500
					Z. 4500
					Z. 1300
					~~16000~~ R.Z. 28100

Zweite Klasse.

1903.	1904	1905	1906	1909	1911
~~8000~~					
	~~4000~~				
			~~4000~~		~~10000~~
			~~5000~~	~~8000~~	~~10000~~
					~~44000~~

II. Klasse.

1920	1922	19	19
	15.000		
	15.000		
	R.Z. 19.000		
	1.000		

Staatsarchiv Luzern A 1143/358

Brandassekuranz-Register der Gemeinde

Nro.	Lit.	Eigentümer.	Benennung der Strasse oder Liegenschaft	Benennung der Gebäude	Bauart: Stein	Bauart: Riegel	Bauart: Holz	Dachung: Ziegel	Dachung: Schindeln	Dachung: Stroh	Versicherungssummen I. Klasse Franken	Versicherungssummen II. Klasse Franken	Versicherungssummen III. Klasse Franken
201	c	~~Gruter~~ Schürli, Alois.	Rieden Mühle u. Küferhaus.	Haus u. Scheune			1		1			~~3600~~	
201 –	~~a.~~			Haus, Mühle u. Schweinscheune ~~Stall~~			1	1	x			~~12500~~	
	a ~~b~~			Scheune			1		1			~~3500~~	
	~~c.~~			Mühlewerk								~~2200~~	1915 abgetragen
	b ~~e.~~			Waschhütte		1		1			~~800~~		
	d ~~f.~~		Moos, Torfmoos	Torfscheune			1	1			~~400~~		
202		Müller Geschwister	Rieden Burenhaus	Bauernhaus und Schweinstall			1	1	1		~~5000~~		
	a.			Scheune			1		1			~~3000~~	
203		~~Lustenberger Jos.~~ ~~Blum Josef.~~	Oberland.	Haus u. Scheune			1	1	1		~~8000~~		
	a	Schwegler Albert		~~Dörrofen~~ Waschhütte		1	–	1	1		~~400~~		
204		~~Gloggner Schwestern~~ Boog Jos.	Unterbergen	Haus u. Schweinscheune			1	1			~~18000~~		
	a.			Scheune			1		1			~~10800~~	
	b.			Speicher u. Waschhaus			1	1			~~3500~~		
	d.			Sennerei, Brennerei u. Waschhaus		1		1			~~1000~~		
	c.			Scheune	1		1	1			~~14000~~		
											51.100	35600	

Veränderung der Versicherungssummen für die

Erste Klasse 1903	1905	1906	1913	1914	1916	Zweite Klasse 1903	1904	1905	1906	1909	1911	1913	1916	1918	1918
					1918										
					21,600	~~8000~~									10,400
					~~18,000~~										
							~~7000~~								9,100
~~1500~~					1,900										
														~~1000~~	1,000
									~~9000~~		10,000				~~13,000~~
									~~5000~~	~~8000~~	~~10,000~~				~~13,000~~
		~~14,000~~		R.Z.	~~18,200~~										
					~~500~~										
	~~20,000~~			R.Z. ~~26,000~~	32,500			~~14,000~~				~~16000~~	~~20,000~~	R.Z.	24,000
				Z.	4,500										
				Z.	1,300										
			~~16000~~	R.Z.	20,800										

Staatsarchiv Luzern A 1143/358

Brandassekuranz-Register der Gemeinde

Nro.	Lit.	Eigentümer.	Benennung der Strasse oder Liegenschaft	Benennung der Gebäude	Bauart: Stein	Bauart: Riegel	Bauart: Holz	Dachung: Ziegel	Dachung: Schindeln	Dachung: Stroh	Versicherungssummen I. Klasse (Franken)	Versicherungssummen II. Klasse (Franken)	Versicherungssummen III. Klasse (Franken)	Veränderung der Versicherungssummen für die Erste Klasse 1901	1907	1908	1910	1911	1915	Zweite Klasse 1911	1918	19	19	19	19	I. ~~Dritte~~ Klasse 1921	1922	19	19
																			1918										
205.	-	~~Hoggner Schwestern~~ Boog Jos.	Oberbergen.																										
	~~a.~~			Haus	1		1	1			~~8000~~							Z	~~10,400~~							12.000			
206		~~Gruter Joh.~~	Unter Diegringen	Haus u. Schweinstall			1	1	1			~~14000~~								~~20000~~	RZ 26,000								
	a.	~~Müller Josef~~	(vide No. 207c)	~~Anteil~~ Scheune			1		1			~~5500~~					~~11,000~~			~~18,000~~	RZ 23,400								
	b.	Brun Josef		~~Sennhütte~~ Waschhaus	1			1	1		~~700~~									~~1,000~~	1,300								
	~~c~~	(zu No. 207 b getragen)		~~Anteil Speicher~~			1		1			~~200~~																	
207	~~b.~~ b	Müller ~~Jos.~~ Frz.	Unter Diegringen	(vide No. 206c) ~~Anteil~~ Speicher			1		1			~~200~~					~~400~~		~~500~~	abgetragen									
207	~~a.~~	Müller ~~Jos.~~ ~~Frz.~~ Jos.	"	Wohnhaus u. Schweinstall			1		1			~~13000~~									RZ 25,000								
	~~c~~	(zu No. 206 a getragen)		~~Anteil Scheune~~			1		1			~~5500~~																	
	~~d.~~ a			Scheune	1		1	1			~~11000~~			~~15,000~~	~~19,000~~			RZ	30,000										
	c			Waschhaus	1		1	1										~~3000~~ Z	3,900										
208		Koch ~~Caspar~~ Familie	Diegringen Oberdiegringen-Hüseli.	Haus u. Scheune			1	1	x		~~5000~~					~~7000~~			10000								13.000		
											24.700	38.400																	

Staatsarchiv Luzern A 1143/358

Brandassekuranz-Register der Gemeinde

Nro.	Lit.	Eigentümer.	Benennung der Strasse oder Liegenschaft	Benennung der Gebäude	Bauart Stein	Bauart Riegel	Bauart Holz	Dachung Ziegel	Dachung Schindeln	Dachung Stroh	Versicherungssummen I. Klasse Franken	Versicherungssummen II. Klasse Franken	Versicherungssummen III. Klasse Franken
209	a.	Grüter Johann Hüller ~~Hubelhias~~	Oberediegringen	Scheune m. Schweinestall		1		1	X			~~4500~~	
				Scheune			1		1			~~2900~~	
210		Wiest Johann	Ober-Weberhüsern	Scheune			1		1			~~3000~~	
		Zuskenbezger Hubelhias.											
211	a.	~~Hubelhias~~ Isaak	Ober-Weberhüsern	Scheune			1		1			~~2000~~	
	b.			Scheune		1			1			~~2000~~	
	d.			Trotte u. Waschhäuschen		1			1			~~2500~~	
		Gutsmann Robert											
X 211	c	~~Hermann Josef~~	Weberhüsern Säge	Wohnhaus mit Anbau, Werkstatt u. Scheune		1			1			~~10000~~	
		~~Brunner Gottfried~~		Anbau zu Werkstatt, ~~Waschhaus~~									
				Schmiede u. Waschhaus								~~4000~~ in Nr. 211 c umschalten!	
X	d			Scheune			1		1			~~10000~~	
	g			~~Trotte~~ Waschhaus			1		1				
	k			Radenschuppen			1		1				
212													
											42.500	12.400	

Veränderung der Versicherungssummen für die

Erste Klasse.

1902.	1904	1908	1909	1912	1918
					1918
~~7000~~	~~10,000~~			Z	12,000

Zweite Klasse.

1902.	1915	1916	1918	1920	1922
~~6000~~		~~8,000~~	Z 9,600		
~~8000~~	~~10500~~		~~11,175~~		14.000
					1922
					22.000
~~12,000~~		~~15000~~	~~17,000~~		20000
~~12,000~~		~~15000~~	~~17,000~~		20000
		~~1500~~	~~1,700~~		2000

Brandassekuranz-Register der Gemeinde

Nro.	Lit.	Eigentümer.	Benennung der Strasse oder Liegenschaft	Benennung der Gebäude	Bauart Stein	Bauart Riegel	Bauart Holz	Dachung Ziegel	Dachung Schindeln	Dachung Stroh	Versicherungssummen I. Klasse Franken	Versicherungssummen II. Klasse Franken	Versicherungssummen III. Klasse Franken
213		Albisser Josef.	Unterzügshus.	Stall u. Scheune 2 Schweinsbescheine			1	1	X		~~7000~~		
		~~Schuldbetreibung Ruhnt~~											
214		~~Bucher~~ Peter	Zenzihüsli	Stall u. Scheune			1	1	1			~~3000~~	
		~~Lüthemann Albert~~											
		~~Boog Jos = Unfall Autos~~											
215		~~Boos Anton Kaufm.~~	Oberzügshus	Stall u. Scheune			1	1			3700		
		~~Baumeler Martin~~											
		~~Brunnen~~											
		~~Immiz~~											
216		Zimmermann ~~Jos~~.	Gauchsrütti	Stall u. Scheune Stall			1	1				~~6000~~	
	a.			Scheune			1	1				~~4000~~	
217		~~Koch~~ Hfoerst ~~Adolph~~ Leo	Hasligrüdi	Stall, Scheune, Stall u. Anbau			1	1				~~6000~~	
	a.	Lutternauer ~~Theodor~~		Scheune			1	1				~~5000~~	
	b			Oekonomiegebäude	1	1	1					~~700~~	
	c			Trotte									
											10700	25400	

Veränderung der Versicherungssummen für die

Erste Klasse. 1901	1906	1912	1915	19 18	1922	Zweite Klasse. 1903.	1906	1908	1909	1911	1918	~~Dritte~~ Klasse. 19 18	1920	1922	19
	~~11000~~		~~20000~~	RZ 20000											
		~~11000~~		14500		~~2000~~									
~~7000~~		~~11000~~		~~14500~~	1923 16.000 ~~15000~~										
								~~3000~~					~~2000~~		12.000
								~~3000~~					~~2000~~		10.000
						~~2000~~			~~12000~~			RZ ~~14000~~			20.000
						~~2000~~			~~12000~~		~~16000~~	RZ ~~16000~~			20.000
												Z			500
												Z			1.000

Staatsarchiv Luzern A 1143/358

Brandassekuranz-Register der Gemeinde

Nro.	Lit.	Eigentümer.	Benennung der Strasse oder Liegenschaft	Benennung der Gebäude	Bauart Stein	Bauart Riegel	Bauart Holz	Dachung Ziegel	Dachung Schindeln	Dachung Stroh	Versicherungssummen I. Klasse Franken	Versicherungssummen II. Klasse Franken	Versicherungssummen III. Klasse Franken
		Witwe Schumacher Frau Schmidiger Konrad											
218		Hemelinger Conrad	Haselwald	Haus Scheune	X		/	/	X		~~2000~~		
	a.	Hälfte v. Keller Theiler Johann		Scheune				/					
	b			Holzhaus			/	/					
219		~~Keller Heinrich~~	Hasenstig	Garten-Scheune Häusli			/	/			~~10000~~		
	a.	Schmid Josef, Ottigen Joseph		Scheune u. Anbau			/	/	/			~~9200~~	
	b.	Schmid Isidor		Speicher			/	/	/			~~1200~~	
	c.	Roth Joh. Jakob		Schopfen		/		/			~~1000~~		
	d	Ottigen J. v. Schweizer Melchior		Tennfelde mit Scheune		/	/	/			~~2700~~		
	e	Roth Joh. v. Adolf		Waschhaus		/		/			~~400~~		
	f	~~Haselwald Wehrly Jakob~~ Meier Adolf u. Schweizer Melchior		Scheune			/		/			~~4000~~	
	g.	Meier Adolf	St. Anna	Kegelbe	/			/			~~700~~		
(x)	h	" "		Tennfelde u. Wohnung		/	/	/			vide IV. Klasse		
220		Helfenstein Antonia Gebrüder	Unterholz	Scheune			/		/			~~10000~~	
	a.			~~Speicher~~ Tennfelde mit Wohnung		/		/			~~5000~~		
	b			~~Remise~~ Scheune u. Backofen		/		/			~~1000~~		
	c.			~~Waschhaus~~ Waschhaus mit Backofen			/	/			~~2300~~		
	d			Haus u. Scheune			/	/			~~11000~~		
											33400	24400	

Veränderung der Versicherungssummen für die

Erste Klasse.							Zweite ~~Dritte~~ Klasse.									
1902.	1903	1904	1905	1906	1909	1910	1916	1918	1919	1920	1902.	1903.	1904	1906	1909	1911	1915	1918	1919	1922
~~12000~~			~~15600~~		1922 16.000								~~2000~~	1907 a. Byg bo.						
			~~7000~~		8.000															
~~200~~			200																	
		RZ	20,800														RZ	22,500		
											~~20,000~~			~~25,000~~			Z	1500		
			1,300																	
			Z 600																	
												~~2000~~				~~12,000~~	~~14000~~	~~17000~~	20,000	
			~~400~~	~~1,500~~	1.500															
					1922 18.000															

Brandassekuranz-Register der Gemeinde

Nro.	Lit.	Eigentümer.	Benennung der Strasse oder Liegenschaft	Benennung der Gebäude	Bauart Stein	Bauart Riegel	Bauart Holz	Dachung Ziegel	Dachung Schindeln	Dachung Stroh	Versicherungssummen I. Klasse Franken	Versicherungssummen II. Klasse Franken	Versicherungssummen III. Klasse Franken
218		~~Hermann~~ Schnyder Frau ~~Hermann~~ Kaspar ~~Hermlinger~~ Conrad	Haselweid.	Haus- Gerüt- u. Speicher	X		1						
	a.	~~Hälbeisen~~ Kaspar Schnyder		Speicher									
	b			Holzschopf			1						
219		~~Keller Heinrich~~ Häusler	Hapsig	Haus- Gerüt- u. Speicher			1						
	a	Schmid Josef, Alligen Josef		Speicher u. Waschhaus			1						
	b.	Schnyder Isidor		Speicher			1						
	c.	Roth Joh. ~~Isidor~~ Isidor		Schopf		1							
	d	Alligen J. u. Schneider Melchior		Heuschuppen mit Schweinestall		1	1						
	e.	Roth Joh. ~~Isidor~~ Isidor		Waschhaus		1							
	f.	~~Alligen J. u. Schneider Melchior~~ Häusler Schnyder Melchior Josef		Speicher			1						
	g.	" "	St. Anna	Kapelle	1								
	h	" "		Heuschuppen u. Waschhaus		1	1						
220		Helfenstein Antonia ~~Gebrüder~~	Unterholz	Speicher			1						
	a.			~~Speicher~~ Heuschuppen mit Holzring		1							
	b			~~Schopf~~ Speicher u. Backofen		1							
	c.			~~Waschhaus~~ Waschhaus			1						
	d			Heu- u. Speicherspeicher			1						

Veränderung der Versicherungssummen für die

Erste Klasse.

1902.	1903	1904	1905	1906	1909
					8000
		~~2000~~	~~3,000~~	6,000	
				16,000	
8000	~~3700~~	Viehversicherung		~~8,000~~	
				~~8000~~ auf 1. Januar 1911 in 1. Klasse versetzt	

~~Zweite~~ Klasse.

1902.	1903.	1904	1906	1909	1911
		~~2000~~	1907 d. Bgrdbr.		
~~20,000~~			~~20,000~~		
	~~2000~~				~~12,000~~

Zweite ~~Dritte~~ Klasse.

1915	1918	1919	1922
RZ ~~22,500~~			
Z 1,500			
~~14000~~	~~17,000~~	20,000	

Brandassekuranz-Register der Gemeinde

Nro.	Lit.	Eigentümer.	Benennung: der Strasse oder Liegenschaft	Benennung: der Gebäude	Bauart: Stein	Bauart: Riegel	Bauart: Holz	Dachung: Ziegel	Dachung: Schindeln	Dachung: Stroh	Versicherungssummen: I. Klasse Franken	Versicherungssummen: II. Klasse Franken	Versicherungssummen: III. Klasse Franken
221		Simon. Helfenstein ~~Gebrüder~~	Oberholz	Trül (Wagnerei)			1	1	1	x	~~nicht Versich.~~	~~2100~~	
	a			½ Scheune			1		1		1901 abgebrannt	~~2300~~	
	b.			Anteil Speicher			1		1			~~200~~	1912 abgebr.
222		Obigen.	Oberholz	Anteil Trül u. Scheune			1	1			~~9000~~		
	a			¼ Scheune			1	1			~~2200~~	1900 abgebrannt.	
	b.		↓ incl. v. #223. b. ↓	Anteil Speicher			1	1			~~500~~		
	c.			Scheune	1		1	1			~~15000~~		
	d.			Oekonomiegebäude			1	1			~~2000~~		
	e			Remise mit Werkstatt	1		1	1					
	f			Anteil Trül u. Scheune			1	1					
223		Limacher Gottlieb.	Oberholz Anteil	Trül u. Scheune			1	1	x			~~5000~~	
	~~c.~~			~~Anteil~~ ½ Scheune	1		1	1	x	1907 abgebrannt		~~4500~~	
	d.		↓ zu #2226. ↓	Anteil Speicher			1		1			~~200~~	
	a.			Scheune	1		1	1					
	b			~~Haus u. Schw. Sch~~			1	1					
224		~~Heiner Jos.~~ ~~Fuchs Caspar~~ Buchen Geb. u. Ab. Gusteiberger Josef	Marchhütli	Trül u. Scheune			1		1		~~2000~~		
225/226		Lankhauser Christian ~~Buchen Hans~~	Graben	Anteil Trül u. Scheune			1		1			~~3500~~	
	a.	~~Löscher Theodor~~		Anteil Speicher								~~500~~	
											30700	18300	

Veränderung der Versicherungssummen für die

Erste Klasse.

1901	1902	1903.	1904	1912	1913
1914	1918	1918	1920	1922	19

~~19000~~ RZ ~~21700~~ 25.000

RZ ~~17000~~ 25.000

~~1600~~ 3.000

Z ~~12000~~ 15.000

~~1900~~ 2.000

~~RZ 16000~~ 18.000

RZ ~~16000~~ 20.000

12.000

7.800

Zweite Klasse.

1911	1903.	1905	1918	1918	19

1912 abgebr. ~~500~~

~~7000~~ ~~900~~ ~~1000~~ 10.000 19.000

Dritte Klasse.

1918	1918	1920	19

~~2500~~ ~~2500~~ 3.000

SA

Staatsarchiv Luzern A 1143/358

Brandassekuranz-Register der Gemeinde

Nro.	Lit.	Eigentümer.	Benennung der Strasse oder Liegenschaft	Benennung der Gebäude	Bauart: Stein	Bauart: Riegel	Bauart: Holz	Dachung: Ziegel	Dachung: Schindeln	Dachung: Stroh	Versicherungssummen I. Klasse (Franken)	Versicherungssummen II. Klasse (Franken)	Versicherungssummen III. Klasse (Franken)	Veränderung der Versicherungssummen für die Erste Klasse 1901	Erste Klasse 1902	Erste Klasse 1903	Erste Klasse 1905	Erste Klasse 1912	Erste Klasse 1913	Zweite Klasse 1901	Zweite Klasse 1903	Zweite Klasse 1905	Zweite Klasse 1918	Zweite Klasse 1918	Zweite Klasse 19	Dritte Klasse 1918	Dritte Klasse 1918	Dritte Klasse 1920	Dritte Klasse 19
221		Helfenstein ~~Gebrüder~~ Simon.	Oberholz	Haus (Wagnerei)			1	1														~~2100~~				~~2500~~	~~2500~~	3.000	
	a			1/4 Scheune			1																						
	b			Anteil Speicher			1																						
222		Obigen.	Oberholz	Anteil Haus u. Schweinstall Scheune			1	1						~~3000~~															
	a			1/4 Scheune			1	1																					
	b		/: incl. No 223. b. :/	Anteil Speicher			1	1												1912 abgetr.	~~700~~								
	a c			Scheune	1		1	1																					
	b d			Oekonomiegebäude			1	1																					
	c e			Remise mit Stallung	1		1	1							7000														
	d f			und überbauter Wohnung Holzhaus			1	1											1500										
223		Limacher Gottlieb.	Oberholz Anteil	Haus u. Schweinstall			1	1																					
	a			~~Anteil~~ 1/2 Scheune	1		1	1																					
	b		/: zu No 222 b. :/	Anteil Speicher			1																						
	a			Scheune	1		1	1							~~5000~~	~~8000~~													
	b			Haus u. Schw. Sch			1	1																					
224		~~Steiner Jos.~~ ~~Thürig Caspar~~ ~~Bucher Seb. u. Al.~~ Lustenberger Josef	Marchhüsli	Haus u. Scheune			1		1								~~4000~~	6000											
225 / 226		Tankhauser Christian ~~Bucher Aloys~~	Graben	~~Anteil~~ Haus u. Schweinstall			1		1											~~7000~~		~~[illegible]~~	10,000	10,000					
	a	~~Lötscher Theodor~~		~~Anteil~~ Speicher														1913 abgetr.	~~900~~										

Staatsarchiv Luzern A 1143/358

Brandassekuranz-Register der Gemeinde

Nro.	Lit.	Eigentümer.	Benennung der Strasse oder Liegenschaft	Benennung der Gebäude	Bauart Stein	Bauart Riegel	Bauart Holz	Dachung Ziegel	Dachung Schindeln	Dachung Stroh	Versicherungssummen I. Klasse Franken	Versicherungssummen II. Klasse Franken	Versicherungssummen III. Klasse Franken	Veränderung der Versicherungssummen für die Erste Klasse 1902	Erste Klasse 1908	Erste Klasse 1909	Erste Klasse 1912	Erste Klasse 1918	Erste Klasse 1918	Zweite Klasse 1901	Zweite Klasse 1918	Zweite Klasse 1918	Zweite Klasse 1922	Zweite Klasse 19	Zweite Klasse 19	Dritte Klasse 1918	Dritte Klasse 1918	Dritte Klasse 19	Dritte Klasse 19
225	a b	~~Bucher Alois~~ ~~Lötscher Theodor~~ Fankhauser Christian	Graben	Scheune			1	1	x			~~8000~~		~~14,000~~				~~20000~~	20,000	~~9000~~									
226	1	Obiger	zu 225	~~Anteil Haus u. Schweinst.~~			1		1			~~3500~~																	
	a		" No 225 a	Anteil Speicher								~~400~~																	
	b.			Scheune			1		1			~~3000~~								~~5000~~	~~8000~~	8,000							
226	c.	Häfliger Leo ~~Birrer Anton, Sohn~~	Graben	Haus, Scheune u. Schweinscheune			1		1			~~14000~~										~~18,200~~	20.000						
227		Bucher, Bachmann Witwe Josefa ~~Zurkirchen Wilibald~~	Graubaumhalden	Haus u. Scheune			1		1			~~1700~~							1922 4.000			~~2,200~~							
228		Fischer Xaver, Sohn	Brenten	Haus u. Scheune			1		1		~~1000~~						~~3000~~		1922 4.000 ~~3,900~~										
X 229		Hadorn Gottfried	Graubaum	Haus u. Scheune			1		1		~~10000~~				~~17,000~~	~~22,000~~	28000		R. ~~26,400~~										
	a		"	Torfscheune			1		1			~~400~~							1922 40.000							~~500~~	500		
											11.000	31.000																	

Staatsarchiv Luzern A 1143/358

Brandassekuranz-Register der Gemeinde

Nro.	Lit.	Eigentümer.	Benennung: der Strasse oder Liegenschaft	Benennung: der Gebäude	Bauart: Stein	Bauart: Riegel	Bauart: Holz	Dachung: Ziegel	Dachung: Schindeln	Dachung: Stroh	Versicherungssummen: I. Klasse Franken	Versicherungssummen: II. Klasse Franken	Versicherungssummen: III. Klasse Franken
		Müller Jos. ~~Martin~~											
230		~~Lustenberger Friedrich~~	Hütten	Land- u. Scheunestall			1		1			~~4500~~	
	a.	~~Müller Jos. & Kaffeehaus~~		Scheune u. Anbau			1	1	x			~~7500~~	
		Feuz Heinrich											
		~~Widmer Friedrich~~											
231		~~Haaser Jos~~	Stäublig	Land- u. Scheunestall			1	1	1			~~9000~~	
	a.	~~Bürkli Gebäuden~~		Scheune	1		1	1	1			~~14000~~	
	b.	~~Lustenberger Familie~~		~~Waschküche~~ Backhütte		1	1	1			~~2000~~		
	c			Schweinestall	1	1		1			~~1000~~		
232		~~Bühlmann Abr. Melchi~~	Burkardsrüti.	Haus			1		1			~~7000~~	
	a	Bachmann Peter		Scheune			1		1			~~5000~~	
	b			Speicher			1	1	x			~~300~~	
233		Feuz Heinrich	Sengelen.	Land- Scheune			1	1	1		~~7000~~		
	a			Kl. Wohnung beim Stall	1		1	1					
	b			Schweinestall			1	1					
											16.000	47.300	

Veränderung der Versicherungssummen für die

I

1920	19	19	19	19	19
Z 15.000					
Z 1.500					
4.00					
Z 5.000					
Z 500					

Zweite Klasse.

1917	1919	1916	19 18 1920	1922
~~11,000~~	~~9000~~		~~11,750~~	~~15000~~ 20.000
		RZ ~~15,000~~	~~17,000~~	20000 ~~25.000~~
~~12,000~~		RZ 15,000		
~~10,000~~		RZ 13.000		
		Z ~~400~~		
			RZ 20,000	

II ~~Dritte~~ Klasse.

1923	19	19	19
16.000			
22.000			

Staatsarchiv Luzern A 1143/358

Brandassekuranz-Register der

Nro.	Lit.	Eigentümer.	Benennung der Strasse oder Liegenschaft	Benennung der Gebäude	Bauart Stein	Bauart Riegel	Bauart Holz	Dachung Ziegel	Dachung Schindeln	Dachung Stroh	Versicherungssummen I. Klasse Franken	Versicherungssummen II. Klasse Franken	Versicherungssummen III. Klasse Franken
230		Müller Jos. ~~Landwirt~~ ~~Lauenberger Pächter~~	Hütten	Land.-Wohnhaus			1		1			~~4500~~	
	a.	~~Müller Wwe. & Kaufhaus~~		Scheune u. Anbau			1	1	x			~~7500~~	
231		Feusi Heinrich ~~Widmer Friedrich~~ ~~Hauser Jak~~	Säublig	Land.-Wohnhaus			1	1	1			~~9000~~	
	a.	~~Bürkli Gebrüder~~		Scheune	1		1	1	1			~~14000~~	
	b.	~~Lauenberger Familie~~		~~Wohnhütten~~ Trockenhütte		1	1	1			2000		
	c			Schweinestall	1	1		1			1000		
232		~~Bürkli Jakob~~ ~~Hotel~~ Bachmann Peter	Burkardsrüti	Haus			1		1			~~7000~~	
	a			Scheune			1		1			~~2000~~	
	b			Speicher			1	1	x			~~300~~	
233		Feusi Heinrich	Sengelen	Land.-Wohnhaus			1	1	1		7000		
	a			Oekonomiegebäude	1		1	1					
	b			Schopf			1	1					
											16.000	47.300	

Nro.	Lit.	1905	1908	1910	1911	1912	1914	Zweite Klasse. 1917	1919	1916	1918	1920	1922	II. ~~Dritte~~ Klasse. 1923	19	19	19
230							1918		9000		~~14,500~~		~~15000~~	16.000			
	a.					~~10000~~	~~16000~~	~~17,000~~					~~20000~~	22.000			
231										R.Z. ~~15,000~~	~~17,500~~	20.000					
	a.									~~20,000~~ R.Z.	~~24,000~~	25.000					
	b.	Z.				Z.	~~4,000~~										
	c	Z.				Z.	1.000										
232													~~12000~~	R.Z. ~~15,000~~			
	a												~~10,000~~	R.Z. ~~13,000~~			
	b													Z. ~~400~~			
233				~~10000~~	14,000		~~17,000~~							R.Z. 20.00			
	a				~~4000~~	3000	Z. ~~1,000~~										
	b						Z. 500										

Staatsarchiv Luzern A 1143/358

Brandassekuranz-Register der Gemeinde

Nro.	Lit.	Eigentümer.	Benennung der Strasse oder Liegenschaft	Benennung der Gebäude	Bauart: Stein	Bauart: Riegel	Bauart: Holz	Dachung: Ziegel	Dachung: Schindeln	Dachung: Stroh	Versicherungssummen I. Klasse (Franken)	Versicherungssummen II. Klasse (Franken)	Versicherungssummen III. Klasse (Franken)
234		Roos Jos. ~~Portmann Karl~~	Ober-Schönenbühl	Haus u. Scheune			1		1			~~3800~~	
	a			Holzhaus									
~~234~~	a	Grüter Niclaus (jetzt 235. a.)		Speicher			1		1			~~2500~~	
235		Grüter ~~Nicl.~~ Johann & Peter	Unterschönenbühl	Haus u. Scheune			1		1			~~6000~~	
	a.		"	Speicher			1		1			~~2500~~	
	b			Wagenschuppen			1		1				
236		Marquart Minnrad ~~Fneichen Johann~~ ~~Amrein Siegfried~~ ~~Müller Niklaus~~	Allmendhüsli	Haus, Scheune & Schweinst.			1	1	X		~~2300~~		
237		~~Müller Roth Frau~~	Amsig.	Haus & Schweinstall ~~Scheune~~			1		1			~~7000~~	
	a	Grüter Johann		Scheune			1	1	1			~~14000~~	
	b			Waschhaus & Remise	1	1		1			~~5000~~		
	c												
	d		Hunkeli.	Haus & Schweinstall			1		1			~~1500~~	
	e		Neuhaus	Haus u. Scheune			1		1			~~1800~~	
	f												
	g		Amsig.	Oekonomiegebäude & Senghütte	1	1		1			5000		
	h												
	i			Torfscheune			1		1				
	k			Zimmerhaus			1	1					
											12.300	35.600	

Veränderung der Versicherungssummen für die

Erste Klasse 1916	Erste Klasse 1918	Erste Klasse 1918	Erste Klasse 1920	Erste Klasse 1922	Erste Klasse 19	II. Klasse 1920	II. Klasse 1922	II. Klasse 19	II. Klasse 19	1915	1918	Dritte Klasse 1915	Dritte Klasse 1918	Dritte Klasse 1920	Dritte Klasse 19
				13.000							~~10,400~~				
							1.000				~~600~~				
										~~19000~~	19,000				
										~~5000~~	5,000				
										~~1000~~	1,000				
~~3500~~	~~8000~~	Z 28,000													
						R Z 30.000				R Z	~~22,100~~				
						R Z 40.000				R Z	~~23,800~~				
		Z ~~6500~~	12.000												
						3.000				Z	~~2,600~~				
						4.000				600	~~8,900~~				
		Z ~~6500~~	15.000												
												100	—	200	
			300												

Staatsarchiv Luzern A 1143/358

Brandassekuranz-Register der Gemeinde

Nro.	Lit.	Eigentümer.	Benennung der Strasse oder Liegenschaft	Benennung der Gebäude	Bauart: Stein	Bauart: Riegel	Bauart: Holz	Dachung: Ziegel	Dachung: Schindeln	Dachung: Stroh	Versicherungssummen I. Klasse (Franken)	Versicherungssummen II. Klasse (Franken)	Versicherungssummen III. Klasse (Franken)	Veränderungen für die Erste Klasse 1906	1918	1918	1920	1922	19	1902	1903	1906	1909	1915	1918	Dritte Klasse 1915	1918	1920	19
234		Roos Jos. ~~Portmann Karl~~	Ober-Schönenbühl	Haus u. Scheune			1		1			~~3800~~						13.000			~~8000~~				~~10,400~~				
	a			Holzhaus																	~~500~~				~~600~~				
~~234~~	~~a~~	Grüter Niclaus (jetzt 235. a.)		Speicher			1		1			~~2500~~																	
235		Grüter Johann & Peter ~~Nicl.~~	Unterschönenbühl	Haus u. Scheune			1		1			~~5000~~										~~10,000~~	~~14,000~~	~~19000~~	19,000				
	a.		"	Speicher			1		1			~~2500~~												~~5000~~	5,000				
	b			Wagenschuppen			1		1															~~1000~~	1,000				
236		Margaretha Minnrad ~~Zneichen Johann~~ ~~Amrein Siegfried~~ ~~Müller Niklaus~~	Allmendhüsli	Haus, Scheune & Schweinst.			1	1	X		~~2300~~			~~3500~~	~~8000~~	Z 28,000													
237		~~Müller Roth Frau~~	Amsig.	Haus & Schweinscheune ~~stall~~			1		1			~~7000~~										~~14,000~~	~~17,000~~	R Z	~~22,100~~				
	a	Grüter Johann		Scheune			1	1	1			~~14000~~								~~18,000~~			~~26,000~~	R Z	~~23,800~~				
	b c			Waschhaus & Remise	1	1		1			~~5000~~					Z ~~6,600~~	12.000												
	f d		Hunkeli.	Haus & Schweinstall			1		1			~~1500~~											~~2000~~	Z	~~2600~~				
	g f		Neuhaus	Haus u. Scheune			1		1			~~1800~~											~~3000~~ 600		~~3900~~				
	h		Amsig.	Oekonomiegebäude & Feuerhütte	1	1		1			5000					Z ~~6,600~~	15.000												
	d i			Torfscheune			1		1																	100	—	200	
	k e			Zimmerhaus			1	1									300												
											12.300	35.600																	

Staatsarchiv Luzern A 1143/358

Brandassekuranz-Register der Gemeinde

Nro.	Lit.	Eigentümer.	Benennung der Strasse oder Liegenschaft	Benennung der Gebäude	Bauart: Stein	Bauart: Riegel	Bauart: Holz	Dachung: Ziegel	Dachung: Schindeln	Dachung: Stroh	Versicherungssummen I. Klasse Franken	Versicherungssummen II. Klasse Franken	Versicherungssummen III. Klasse Franken	Veränderung der Versicherungssummen für die Erste Klasse 1920	1922	1923	1915	1917	1918	Zweite Klasse 1903	1909	1912	1913	1918	1922	II ~~Dritte~~ Klasse 1921	19	19	19
238		Stirniman Theodor	Sigigen Schauberhus	Haus ~~u. Scheune~~		–	1	1			~~12000~~			R.Z. 25.000				R.Z.	~~[illegible]~~										
	a			Holzhaus			1	1			~~200~~	abgetragen																	
	b			Scheune	1		1	1						R.Z. 18.000			~~8000~~	R.Z. ~~[illegible]~~	~~[illegible]~~										
239		Bachmann Nicl.	Meierhof (: Zwingshütli :)	Haus u. Schweinstall			1		1			~~7500~~												~~[illegible]~~	10.000				
	b			Scheune			1	1	x			~~4000~~			12.000				~~[illegible]~~	~~6000~~									
240		Felber Richard ~~Fortman Karl~~ ~~Schmidli Frz. Jos.~~	~~Sigigen~~, Brämhüsli	Haus u. Schweinstall			1	1	1			~~3000~~			10.000						~~6000~~			Z. ~~[illegible]~~					
	a			Scheune			1		1			~~300~~									~~2000~~			~~[illegible]~~	1920 abgetragen				
241		Meier Gottfried ~~Geschwister~~ ~~Bucher Kasp., Josefs~~	Grosshaus	Anteil Haus u. Schweinst.			1	1	1			~~1700~~				13.000						10000		~~[illegible]~~					
242		Felber Richard ~~Schmidli Jos.~~	~~Sigigen~~, Gigerhof	Haus u. Schweinscheune			1	1	x			~~5000~~		R.Z. ~~19.500~~	1921 25.000					~~10000~~			R.Z. 15000	~~[illegible]~~					
	b			Speicher			1	1	x			~~1000~~		Z. ~~1300~~										Z. ~~[illegible]~~		3.000			
	a			Scheune	1		1	1							25.000			R.Z. ~~[illegible]~~											
											12200	23000																	

Staatsarchiv Luzern A 1143/358

Brandassekuranz-Register der e

Nro.	Lit.	Eigentümer.	Benennung der Strasse oder Liegenschaft	Benennung der Gebäude	Bauart Stein	Bauart Riegel	Bauart Holz	Dachung Ziegel	Dachung Schindeln	Dachung Stroh	Versicherungssummen I. Klasse Franken	Versicherungssummen II. Klasse Franken	Versicherungssummen III. Klasse Franken
238		Stirnimann Theodor	Sigigen Schauberhus	Gmür ~~Scheune~~		–	1	1			~~12000~~		
	a.			Holzschopf			1	1			~~200~~ abgetragen		
	b			Scheune	1		1	1					
239		Bachmann Kiel.	Meierhof- z. Zwingfüßli	Gmür ~~Scheune~~ Stall			1		1			~~7500~~	
	b			Scheune			1	1	X			~~4000~~	
		Felber Richard											
240		~~Lehrman~~ Karl Schmidli Fos.	~~Sigigen~~, Brämhüsli	Gmür- Scheune-Schweinestall			1	1	1			~~3000~~	
	a			Scheune			1		1			~~200~~	
		Meier Gottfried											
241		~~Bucher~~ Kaspar, Fos.	Grosshaus	Anbau Gmür- Schweinst.			1	1	1			~~1700~~	
		Felber Richard											
242	a	Schmidli Fos.	~~Sigigen~~, Gigerhof	Gmür- Schweinestall			1	1	1			~~5000~~	
	b.			Speicher			1	1	X			~~1000~~	
	a.			Scheune	1		1	1					
											12200	23000	

Veränderung der Versicherungssummen für die

Erste Klasse. 1901	1906	1911	1915	1917	1918	Zweite Klasse. 1903	1909	1912	1913	1915	1922	II ~~Dritte~~ Klasse. 1921	19	19	19
~~12000~~				RZ	~~2400~~										
			8000	RZ	~~12000~~										
	~~7000~~				~~4700~~	~~6000~~				~~4700~~	10.000				
						6000				Z ~~4700~~					
						2000				~~4000~~	1920 abgetragen				
5000							10000			~~10000~~					
						~~10000~~				R.Z ~~15000~~					
										Z ~~4700~~		3.000			
16000				R.Z ~~4700~~											

Staatsarchiv Luzern A 1143/358

Brandassekuranz-Register der Gemeinde

Nro.	Lit.	Eigentümer.	Benennung der Strasse oder Liegenschaft	Benennung der Gebäude	Bauart: Stein	Bauart: Riegel	Bauart: Holz	Dachung: Ziegel	Dachung: Schindeln	Dachung: Stroh	Versicherungssummen I. Klasse (Franken)	Versicherungssummen II. Klasse (Franken)	Versicherungssummen III. Klasse (Franken)	Veränderung der Versicherungssummen für die I. Klasse 1920	I. Klasse 1921	I. Klasse 19	I. Klasse 19	Zweite Klasse 1918	Zweite Klasse 1919	Zweite Klasse 1905	Zweite Klasse 1913	Zweite Klasse 1918	Zweite Klasse 1920	Zweite Klasse 1922	Zweite Klasse 1924	Dritte Klasse 19	Dritte Klasse 19	Dritte Klasse 19	Dritte Klasse 19
241a		Felber Richard ~~Schmidli Jos.~~ Bizerhof	Grosshaus	Anteil Haus ~~& Schweinstall~~			1	1	x			~~700~~			6.000			Z ~~5,800~~											
243	a	~~Schmidli Georg~~	Kuderhüsli	Haus & Schweinstall Scheune			1		1			~~10000~~									R Z ~~12000~~	~~15,600~~	25.000						
	b	Grüter Roman		Scheune			1		1			~~6000~~									Z	~~7,800~~	15.000						
	c			Torf-Scheune			1		1			~~200~~	1912 abgetr.																
	d			Waschhütte & Dörrofen	1	1		1			~~2000~~			Z 3.000				Z ~~2,600~~											
244	I.	Hofstetter ~~Josef & Friedrich~~ Johann ~~Gbdr.~~ Pritz	Ober-Löh	Anteil Haus & Schweinst.			1		1			~~2500~~										~~3,000~~		~~4.000~~	zu 244 getragen				
	a			Anteil Scheune			1		1			~~1500~~								~~500~~		~~500~~		~~4000~~	zu 244a getragen				
	b			Anteil Speicher			1		1			~~300~~	1911 abgetr.																
	c	~~Hofstetter Pritz~~ Lischer Theod.		Scheune	1		1	1			~~12000~~							R Z ~~22,000~~	~~21,000~~					1923 22.000					
	d			Haus	x		1	1										R Z ~~14,000~~	~~15,000~~					1923 16.000					
244	II.	Hofstetter Joh. ~~Duss Niclaus~~	Ober-Löh	Anteil Haus & Schweinställe			1		1			~~3000~~								~~6000~~		~~7,000~~		~~8.000~~	12.000				
	a	~~Haab & Cie. Wolhusen~~		Anteil Scheune			1		1			~~2300~~								~~9000~~		~~11,700~~		~~12.000~~	13.000				
	b	Hofstetter ~~Friedrich & Josef~~ Pritz		Anteil Speicher			1		1			~~300~~	1911 abgetr.																
											14.000	26.800																	

Staatsarchiv Luzern A 1143/358

Brandassekuranz-Register der

Nro.	Lit.	Eigentümer.	Benennung: der Strasse oder Liegenschaft	Benennung: der Gebäude	Bauart: Stein	Bauart: Riegel	Bauart: Holz	Dachung: Ziegel	Dachung: Schindeln	Dachung: Stroh	Versicherungssummen: I. Klasse Franken	Versicherungssummen: II. Klasse Franken	Versicherungssummen: III. Klasse Franken
241a		~~241b~~ Felber Richard - ~~Schmidli Jos.~~ Briefträger.	Grosshaus.	Grub'sches Wohnhaus Anteil		/	/	x				~~700~~	
243	a.	~~Schmidli Georg~~ Grüter Roman.	Kuderhüsli.	Grub'sches Wohnhaus Anteil		/		/				~~10000~~	
	b			Scheune		/		/				~~6000~~	
	c			Torf-Scheune		/		/				~~200~~ 1912 abgetr.	
	d.			Kohlhütte und Schweinestall	/	/		/			~~2000~~		
244	I.	~~Josef Friedrich~~ Johann Hofstetter ~~Gebrüder~~ Ober Löh.		Anteil Grub'sches Wohnhaus		/		/				~~2000~~	
	a.			Anteil Scheune		/		/				~~1000~~	
	~~b~~			Anteil Schweinestall		/		/				~~200~~ 1911 abgetr.	
	~~b~~ c.	~~Hofstetter Fritz~~ Fischer Theod.		Scheune	/	/	/				~~12000~~		
	c d			Schuppen	x	/	/						
244	II.	Hofstetter Joh. ~~Buss Niklaus~~	Ober Löh	Anteil Grub'sches Wohnhaus		/		/				~~3000~~	
	a	~~Laubscher Wilhelm~~		Anteil Scheune		/		/				~~2300~~	
	b	Hofstetter ~~Friedrich~~ Josef Fritz		Anteil Schweinestall		/		/				~~200~~ 1911 abgetr.	
											11.000	26.800	

Folio

56

Veränderung der Versicherungssummen für die

Zweite Klasse.

1911	1913	1914	1918	19 18	1919	1905	1913	19 18	1920	1922	1924
~~4500~~				Z. ~~5.000~~			RZ ~~19.000~~	~~15.000~~	25.000		
							Z	~~7.000~~	15.000		
				Z. ~~4.000~~							
								~~5.000~~	4.000		
						500		~~400~~	4000		
				R Z					1923		
~~16000~~				~~14.000~~	~~21.000~~				22.000		
		~~10000~~	14000	~~14.000~~	Z. ~~15.000~~				1923		
									16.000		
						6000		~~7.000~~	8.000	12.000	
						9000		~~11.000~~	~~12.000~~	13.000	

Dritte Klasse.

19	19	19	19

Staatsarchiv Luzern A 1143/358

Brandassekuranz-Register der Gemeinde

Nro.	Lit.	Eigentümer.	Benennung der Strasse oder Liegenschaft	Benennung der Gebäude	Bauart Stein	Bauart Riegel	Bauart Holz	Dachung Ziegel	Dachung Schindeln	Dachung Stroh	Versicherungssummen I. Klasse Franken	Versicherungssummen II. Klasse Franken	Versicherungssummen III. Klasse Franken
		~~Geschwister~~											
245		~~Bucher Kaspar Joseph~~	Schachbühl	Heu- u. Streuschopf			1	1			~~10500~~		
	a.	~~Bucher Ww. Kasp. Eduard v. Marie~~		Scheune			1	1	X			~~4000~~	
	b.	Lüscher Ernst v. Maria		Trockenhütte mit Schopf		1	1	1			~~3000~~		
	c.			Waschhaus	1			1			~~700~~		
	d.			Scheune			1	1	X			~~6000~~	
	e.			Oekonomie-Gebäude			1	1			~~2000~~		
246		~~Bucher Kasp. (Josef)~~		Heu- u. Streuschopf	1	1	1	1			~~10000~~		
	a.	Bucher, Niffeler Sophie		Scheune	1		1	1	1			~~7200~~	
	b.			Trockenhaus			1	1	X			~~1000~~	
	c			~~Schweinehaus~~			1	1					
247		~~Schorderbergers Wtf.~~ Bühler Johann Kommandit Linie m. Sparbuch	Obergrüb.	Heu- u. Streuschopf			1		1			~~7000~~	
	a.	"		Scheune			1		1			~~2000~~	
	b.	"		Trockenhaus			1		1			~~1000~~	
	c.	Hofstetter Johann.	Hintergoldau	Heu- u. Schweinekeune	1	1			1				
	d.	id.		Scheune			1	1					
248		Lustenberger ~~Jos.~~ Gebrüder	Ober-Fahnern.	Heu- u. Streuschopf			1		1			~~7000~~	
	a			Scheune			1		1			~~6000~~	
											26,700	47,200	

Veränderung der Versicherungssummen für die I. Klasse						Zweite Klasse.						Dritte Klasse.			
1920	1923	1922	19	19~~18~~	19 18	19~~15~~	19~~16~~	19~~09~~	19~~10~~	19~~12~~	19~~18~~	19 18	1920	19	19
					26,000										
				~~15000~~	18,000		~~14000~~			~~18000~~	...				
					3,900										
					~~900~~										
					13,000										
					2,600										
	24.000			RZ	~~19,000~~						–	–			
	24.000					~~14000~~			~~16,000~~		RZ	~~15,000~~			
	5.000			Z	~~3,900~~										
Z	1.500														
				11.700						~~7000~~		~~11,700~~			
										~~16000~~		20,800			
				1.300								~~1000~~			
					15,400										
					13,200										
											RZ				
				~~12,000~~							~~14000~~	14,000	18.000		
				~~1000~~							RZ				
											~~16000~~	16,000	18.000		

Staatsarchiv Luzern A 1143/358

Brandassekuranz-Register der

Nro.	Lit.	Eigentümer.	Benennung der Strasse oder Liegenschaft	Benennung der Gebäude	Bauart Stein	Bauart Riegel	Bauart Holz	Dachung Ziegel	Dachung Schindeln	Dachung Stroh	Versicherungssummen I. Klasse Franken	Versicherungssummen II. Klasse Franken	Versicherungssummen III. Klasse Franken
245		~~Bucher Kasp. Josef~~ Geschwister Schachbühl	Schachbühl	Scheune u. Pferdeschopf			1	1			~~10500~~		
	a.	~~Bucher Kasp. Eduard~~ Marie		Scheune			1	1	X			~~4000~~	
	b.	Lüpfer Ernst Maria		Trockenhaus mit Schopfanbau		1	1	1			~~3000~~		
	c.			Schweinestall	1			1			~~700~~		
	d.			Scheune			1	1	X			~~6000~~	
	e.			Oekonomie-Gebäude			1	1			~~2000~~		
246		~~Bucher Kasp. (Schopf)~~		Scheune u. Pferdeschopf		1	1	1			~~10000~~		
	a.	Bucher Affeler Sophie		Scheune	1		1	1	1			~~7200~~	
	b.			Trockenhaus			1	1	X			~~1000~~	
	c			~~Schweinestall~~			1	1					
247		~~Schwanberger Xaver~~ Bühler Johann Schmiedgut	Obergrüb.	Scheune u. Pferdeschopf			1		1			~~7000~~	
	a.	Wwe in Sarnen	"	Scheune			1		1			~~2000~~	
	b.	"	"	Trockenhaus			1		1			~~1000~~	
	c.	Hofstetter Johann.	Hintergut	Scheune u. Schweinekeune	1	1		1					
	d.	id.	"	Scheune			1	1					
248		Gebrüder Lustenberger ~~Jos.~~	Ober-Fahnern.	Scheune u. Pferdestall			1		1			~~7000~~	
	a			Scheune			1		1			~~6000~~	
											26,700	47,200	

Veränderung der Versicherungssummen für die

Zweite Klasse.

1902	1906	1912	1917	1918	19 18
	~~41,000~~	~~50,000~~			26,000
				~~15000~~	18,000
					3,900
					900
		~~10000~~			13,000
					2,600
~~13,000~~				RZ ~~19,000~~	
~~3000~~				Z 3,900	
~~7200~~			14000	15,400	
~~8,000~~			12000	13,200	
				~~12,000~~	
				~~4,000~~	

Dritte Klasse.

1915	1906	1909	1910	1912	1918	19 18	1920	19	19
~~14000~~			~~16,000~~		R Z ~~24,300~~				
				~~9000~~	~~14,700~~				
				~~16000~~	~~24,800~~				
					~~4,200~~				
					RZ ~~14000~~	~~18.000~~			
					RZ ~~16000~~	~~18.000~~			

Staatsarchiv Luzern A 1143/358

Brandassekuranz-Register der Gemeinde

Nro.	Lit.	Eigentümer.	Benennung der Strasse oder Liegenschaft	Benennung der Gebäude	Bauart Stein	Bauart Riegel	Bauart Holz	Dachung Ziegel	Dachung Schindeln	Dachung Stroh	Versicherungssummen I. Klasse Franken	Versicherungssummen II. Klasse Franken	Versicherungssummen III. Klasse Franken
249		Roth Melch, Jos. ~~Alois Mathias~~	Unterfähnern.	Scheune u. Schopf			1		1			~~7000~~	
	a.			Speicher			1		1			~~500~~	
250		Walder Joh. Ruh. Fuchs Kreuz Jos. ~~Kaufmann Eichhalder~~ ~~Kälin Jos.~~	Untergrüt	Scheune u. Stall ~~Wohnhaus~~			1	1	×			~~6000~~	
	a.	~~Hünermann Johann~~		Trotteilscheune			1		1			~~2000~~	
	b.			Trotteilspeicher			1		1			~~500~~	1908 abbezahlt.
	c.			Scheune			1	1			~~2500~~		
251		~~Walder Jakob Joh. Ruh~~ Fuchs Kreuz Jos.	"	Scheune u. ~~Trotteil~~ Schopf			1		1			~~7500~~	
	a.	~~Hünermann Johann~~		Trotteilspeicher			1		1			~~200~~	1908 abbezahlt.
	b.	~~Walder Jakob Joh. Ruh~~ Fuchs Kreuz Jos.		Holzschopf			1		1			~~400~~	
252		Schmidli ~~Gebrüder~~ Rudolf Geschw.	Karrengstell	Scheune u. Schopf			1	1	×		~~4000~~		
253		~~Schmith Kasp~~ Müller Xaver Portmann Anton	Scharmisschürli	Scheune u. Schopf			1		1			~~2000~~	
											8500	23700	

Veränderung der Versicherungssummen für die

Erste Klasse.

1902	1908	1914	1918	19 18	19
		~~14000~~		18,200	
	~~16000~~			20,500	

Zweite Klasse.

1901	1905	1908	1909	19 18	1920
—		~~13,000~~			
	~~2,000~~ 1907 abbezahlt.				
		~~16,000~~	R. Z	~~14,000~~	30.000
		~~1000~~	Z	~~1000~~	1.500
				500	
~~4000~~			7000	~~7~~	12.000

II ~~Dritte~~ Klasse.

1921	19	19	19

Staatsarchiv Luzern A 1143/358

Brandassekuranz-Register der Gemeinde

Nro.	Lit.	Eigentümer.	Benennung der Strasse oder Liegenschaft	Benennung der Gebäude	Bauart Stein	Bauart Riegel	Bauart Holz	Dachung Ziegel	Dachung Schindeln	Dachung Stroh	Versicherungssummen I. Klasse Franken	Versicherungssummen II. Klasse Franken	Versicherungssummen III. Klasse Franken
		~~Stadelmann Anl~~											
254		~~Zehnder Jos. Lorenz, Adm~~	Scharmis.	Grut u. Schwinstall			1		1			~~2700~~	
	a.	~~Imhein Amrein Wwe~~ Amrein Jos.		Scheune			1		1			~~1600~~	
		Renggli Fridolin											
255		~~Schmidli Gebrüder~~ Amrein Lorenz.	Scharmis.	Grut u. Scheune			1		1			~~1500~~	
256		Renggli ~~Nic~~ Fridol.	Flach.	Grut u. Scheune			1		1		~~7000~~		
		Meier Anton, Brunner, Meiers Frau											
257		~~Stadelmann Lakindorf~~ Frau Nebzder	Flach	Grut u. Scheune			1		1		~~2000~~		
	a	~~Studer Planzmann Frau~~		Scheune			1		1				
		Moritz & Michael											
258		Bühler ~~Jos. Gebrüder~~	Bärenweid.	Grut u. Scheune			1		1			~~5000~~	
	a.			Viehunterstand			1		1			~~400~~	
		N. Klaus											
259		Kunz ~~Kinder Gmdm~~	Hasenwald	Grut u. Scheune			1		1			~~11400~~	
	a			Oekonomiegebäude			1		1				
												10.400	11.100

Veränderung der Versicherungssummen für die

Erste Klasse. 1906	1916	1912	1917	19 18	1922	Zweite Klasse. 1903	1909	1916	1917	19 18	1922	II ~~Dritte~~ Klasse. 1923	19	19	19
						~~3000~~			~~6000~~ 6000	~~6,600~~	10.000				
						~~3000~~			~~4000~~ 4000	~~4,400~~	8.000				
						~~2500~~	~~5,500~~			~~7,700~~	8.000				
				~~2,200~~	10000										
							~~5,000~~	Z ~~4,400~~				6.500			
									1923 3.000						
								~~7000~~		~~6,400~~					
										~~500~~					
						~~4,000~~	~~6000~~		~~7000~~	~~7,700~~					
								500	~~500~~						

Staatsarchiv Luzern A 1143/358

Brandassekuranz-Register der Gemeinde

Nro.	Lit.	Eigentümer.	Benennung der Strasse oder Liegenschaft	Benennung der Gebäude	Bauart: Stein	Bauart: Riegel	Bauart: Holz	Dachung: Ziegel	Dachung: Schindeln	Dachung: Stroh	Versicherungssummen I. Klasse (Franken)	Versicherungssummen II. Klasse (Franken)	Versicherungssummen III. Klasse (Franken)	Veränderung der Versicherungssummen für die I. Klasse 1920	I. Klasse 19	I. Klasse 19	I. Klasse 19	Zweite Klasse 1912	Zweite Klasse 1918	Zweite Klasse 1905	Zweite Klasse 1906	Zweite Klasse 1909	Zweite Klasse 1916	Zweite Klasse 1918	Zweite Klasse 1919	~~Dritte~~ Klasse 1920	Dritte Klasse 19	Dritte Klasse 19	Dritte Klasse 19
260		Käch Jos.	Bären. Emenberg.	Haus u. Scheune			1		1			~~1500~~									~~2,600~~			Z ~~3,200~~		Z 7.000			
261		Halder Anton ~~Hegerter Jos.~~	" "	Haus u. Scheune			1		1			~~2000~~									~~3,000~~		~~5,000~~	~~6,000~~	8,000				
262		~~Hirschi, Vater u. Söhne~~	Hasenhaus.	Haus u. Scheune			1	1	x			~~1800~~		Z 17.000					Z ~~10,400~~							-			
	a	~~Odermatt Johann~~ Steffen Familie		Scheune			1		1			~~1800~~												Z ~~2,200~~		6.000			
263		Lustenberger Jos. ~~Haas Gebrüder~~ ~~Johann Schwister~~ ~~Josef & Gottlieb~~	Eggli	Haus u. Stallung.			1		1		~~1500~~								7,100										
	a			Scheune			1	1										3000	3,900										
264		Schurtenberger Xav.	Muffenhaus.	Haus u. Scheune			1		1		~~2000~~								7,800										
265		~~Bächler Moriz~~ ~~Schwestern.~~	Langnau.	Haus u. Schweinstall			1		1			~~5000~~		R Z						~~8,000~~	~~11,000~~		R Z	~~14,300~~		R Z 18.000			
	a.	~~Amrein Josef Geschwister~~		Scheune			1	1				~~7500~~		20.000						~~11,000~~	~~13,000~~		R Z	~~16,900~~					
	b.	Hammer, Bächler Jos. u. Frau		Kleinhüsli			1		1			~~800~~	1908 abgetr.																
	b			Waschhütte u. Dörrofen	1	1		1			~~1200~~			Z 1.500					Z ~~1,000~~										
	c			Wagenschuppen			1	1						Z 1.000															
											4700	20400																	

Staatsarchiv Luzern A 1143/358

Brandassekuranz-Register der

Nro.	Lit.	Eigentümer.	Benennung der Strasse oder Liegenschaft	Benennung der Gebäude	Bauart Stein	Bauart Riegel	Bauart Holz	Dachung Ziegel	Dachung Schindeln	Dachung Stroh	Versicherungssummen I. Klasse Franken	Versicherungssummen II. Klasse Franken	Versicherungssummen III. Klasse Franken
260		~~Kach Jos.~~	Bären. Emenberg.	Scheune			1		1			~~1500~~	
261		Kalder Anton ~~Hegerter Jos.~~	" "	Scheune			1		1			~~2000~~	
262		~~Hirschi, Buchmühle~~	Hasenhaus.	Scheune			1	1	x			~~1500~~	
	a	~~Odermatt Johann~~ Hessen Familie		Scheune			1		1			~~1500~~	
263		Lustenberger Jos. ~~Johann Xaver Ulr. Hans Alexander~~ ~~Josef Gottlieb~~	Eggli	Scheune-Stallung.			1		1			~~4500~~	
	a			Scheune			1	1					
264		Schwendenberger Xav.	Mussenhaus.	Scheune			1		1			~~2000~~	
265		~~Bächler-Schwestern. Bächler-Karl~~	Langnau.	Scheune-Pferdestall			1		1				~~5000~~
	a.	~~Amrein Josef Buchmühle~~		Scheune			1	1					~~7500~~
	b.	Hammer, Bächler Jos. & Frau		Kleinfürli			1		1				~~800~~ 1908 abgebr.
	b			Kohlfürli-Schweinehaus			1	1		1		~~1200~~	
	c			Waagmühlegasse			1	1					
											4700	20400	

Veränderung der Versicherungssummen für die

Zweite Klasse. ~~Dritte~~ Klasse.

1903	1904	1905	1910	1911	19 18	1915	1916	1919	1916	19 18	19 19	1920	19	19	19
							~~2000~~			Z ~~3000~~		Z 7.000			
							~~3000~~		~~5000~~	~~6000~~	8.000				
	~~3000~~				Z ~~11,000~~					~~2000~~		6.000			
~~3000~~	~~5500~~														
		~~2500~~	~~3000~~		7,100										
	~~6000~~				7,100										
							~~7000~~	~~11,000~~		~~11,000~~		RZ 18.000			
							~~11000~~	~~13,000~~							
				Z ~~1200~~											

Staatsarchiv Luzern A 1143/358

Brandassekuranz-Register der Gemeinde

Nro.	Lit.	Eigentümer.	Benennung der Strasse oder Liegenschaft	Benennung der Gebäude	Bauart Stein	Bauart Riegel	Bauart Holz	Dachung Ziegel	Dachung Schindeln	Dachung Stroh	Versicherungssummen I. Klasse Franken	Versicherungssummen II. Klasse Franken	Versicherungssummen III. Klasse Franken
266		Bächler ~~Hch.~~ Familie	Langnau.	Scheune u. Schweinestall			1		1			~~4000~~	
	a.			Scheune	1		1	1	1		~~6000~~		
	b			Einkommandenstall			1	1					
	c			Schopf u. Schweine			1	1					
267.		~~Unteremmer Jos~~	Steghüsli	Scheune u. Schweinestall			1		1			~~4500~~	
	b.	Lanz Gebrüder		Scheune			1	1	X			~~2000~~	
267	a,	Kanz Gottfried ~~Josefs Söhne~~	Schauensfeld.	Scheune			1	1	X			~~1500~~	
	c			Scheune u. Schweine.		1		1			~~4000~~		
268.		Zimmermann Christians. ~~Kindmann Joh. Fischer Richards,~~	Rothenboden	Scheune u. Schweine			1		1			~~3700~~	
269		~~Schmidt - Lyndwig & Sohn~~ ~~Hilmann Anton~~	Unterstäublig	Scheune u. Schweine			1	1	X		~~3500~~		
											13500	16700	

Veränderung der Versicherungssummen für die

Erste Klasse.

1909	1912	1914	1918	19 18	1920
					1.000
		~~11000~~		14300	

Zweite Klasse. → II

1904	1906	1908	19 15	1916	1918
~~9000~~					R.Z.
~~7500~~		~~10,000~~			R.Z.
			II.		
~~5000~~	~~7000~~	~~13000~~ Z	10,000		
					~~6,000~~ 8000
	~~6000~~		9000		

Dritte Klasse

1920	19	19	19
1.000			
5000	5000		

Staatsarchiv Luzern A 1143/358

Brandassekuranz-Register der Gemeinde

Nro.	Lit.	Eigentümer.	Benennung der Strasse oder Liegenschaft	Benennung der Gebäude	Bauart Stein	Bauart Riegel	Bauart Holz	Dachung Ziegel	Dachung Schindeln	Dachung Stroh	Versicherungssummen I. Klasse Franken	Versicherungssummen II. Klasse Franken	Versicherungssummen III. Klasse Franken
266		Bächler ~~Ant.~~ Franz	Langnau.	Wohn- u. Oekonomiegebäude			1		1			~~4000~~	
	a.			Scheune	1		1	1	1		~~6000~~		
	b			Einfriedungsmauern			1	1					
	c			Schopfbrücke			1	1					
267.		~~Unteroffizier Jos~~	Steghüsli	Wohn- u. Oekonomiegebäude			1		1			~~4500~~	
	b.	Lanz Gebrüder		Scheune			1	1	X			~~2000~~	
267	a	Kunz ~~Joseph~~ Gottfried	Schauinsland.	Scheune			1	1	X			~~1500~~	
	c			~~Wohn- u. Oekonomiegebäude~~		1		1			~~4000~~		
268.		Zimmermann Christian. ~~Portmann Joh.~~ ~~Fischer Rickenb.~~	Rotkenboden	Wohn- u. Scheune			1		1			~~2700~~	
269		~~Schuppler-Lyndwyler in Emmen~~ ~~Hofmann Anton~~	Understaublig	Wohn- u. Scheune			1	1	X		~~2500~~		
											13500	16700	

Veränderung der Versicherungssummen für die

Erste Klasse. 1909	1913	1914	1918	19 18	1920	Zweite Klasse. → II 1904	1905	1908	19 15	1916	1918	19 18	1920	19	19
						~~9000~~					R.Z.	~~11500~~	15.000		
						~~7500~~		~~10,000~~			R.Z.	~~13000~~	14.000		
					1.000				II.						
												5,800			
		~~11000~~		14300											

Brandassekuranz-Register der Gemeinde

Nro.	Lit.	Eigentümer.	Benennung der Strasse oder Liegenschaft	Benennung der Gebäude	Bauart Stein	Bauart Riegel	Bauart Holz	Dachung Ziegel	Dachung Schindeln	Dachung Stroh	Versicherungssummen I. Klasse Franken	Versicherungssummen II. Klasse Franken	Versicherungssummen III. Klasse Franken
		~~Maria Joh. Traugott Lustenberger.~~											
270.		~~Lustenberger Joh. Frau~~ ~~Lustenberger Rosa Alois~~ Ernst Jakob	Unterstäubling.	Haus u. Scheune			1		1		~~3000~~		
271		Stalder Alois Kasp.	Dienei.	Haus u. Scheune			1	1			~~8000~~		
	a.			Tennanbau			1	1					
	b.			Oekonomiegebäude	1		1	1					
272													
273.		~~Kopp Jos. Bachmann~~ Schaller Franz	Grubweid.	Haus u. Scheune Stall			1		1		~~3500~~		
	a.			Scheune	1		1	1	x		~~4000~~		
	~~b.~~			~~Zweites~~ Wohnhaus.			1		1		600		
	~~c.~~			Schopfen		1		1			~~200~~ 1907 abgebrochen		
274/275		Giger Anton	Wandeln.	~~Anbau~~ Haus u. Scheune			1		1		~~4500~~		
	a			Scheune			1		1		~~400~~ 1910 abgebr.		
	~~a~~ b			Scheune			1		1		~~400~~		
~~275~~		Giger.	"	~~Anbau~~ Haus u. Scheune			1		1		~~2500~~		
											11.200	13.900	

Veränderung der Versicherungssummen für die

Erste Klasse. 1901	1902.	1906	1908	1915	1918	Zweite Klasse. 1902.	1905	1906	1908	1918	1922	I. ~~Dritte~~ Klasse. 1922	19	19	19
	~~4000~~			~~5500~~	6900										
					~~10400~~							11000			
~~300~~					~~100~~							500			
		~~1000~~			~~1100~~							2.000			

Brandassekuranz-Register der Gemeinde

Nro.	Lit.	Eigentümer.	Benennung der Strasse oder Liegenschaft	Benennung der Gebäude	Bauart Stein	Bauart Riegel	Bauart Holz	Dachung Ziegel	Dachung Schindeln	Dachung Stroh	Versicherungssummen I. Klasse Franken	Versicherungssummen II. Klasse Franken	Versicherungssummen III. Klasse Franken
275	a.	~~Frau Hänsli-Theiler Wtk.~~	Wandeln.	Scheune			1	1			~~5000~~		
276		~~Gebrüder~~ Gottfried Stadelmann ~~Wwe. Helene~~	Grosswandeln.	Scheune Schweinestall			1		1			~~2700~~	
	a.			Scheune			1		1			~~4900~~	
	b			Scheune			1		1			~~700~~	
	c			Waschhs. u. Holzschopf		1	1		1			~~400~~	
277		~~Jakob Hofstetter Joh. Wwe. Witwe~~ Schätzle-Gelder ~~Wwe.~~ Helene	Kleinwandeln.	Scheune Schweinestall			1		1			~~3000~~	
	a.			Scheune			1	1	X			~~3500~~	
278		Meyer Karl Bühlmann-Geissler Frau ~~Portmann Melch.~~ Stadelmann Franz Jos.	Ringgihüsli	Scheune			1	1		1		~~1000~~	
279		~~Portmann Melch.~~ Portmann Joh.	Ringgi.	Scheune Schweinestall			1	X	1			~~4500~~	
	a.	~~Portmann Melch.~~ Keller Friedrich Schmied		Scheune			1	1	X			~~2000~~ 1928 abgebrannt	
280		Brun Familie ~~Rietweg Eduard~~ Lemacher ~~Frz.~~ Schwagler Frau.	Kleinei	Scheune u. Schweinestall Hagleri			1	1	1	1		~~5000~~	
280 I		Fuchs Anton	a. d. K. Strasse Schachen-Hitzkirch	Haus Oek-Geb.			1	1					
I a											5000	24500	

Veränderung der Versicherungssummen für die

Erste Klasse. 1904	1909	1912	1918	1922	1923	Zweite Klasse. 1905	1907	1908	1909	1910	1916	Dritte Klasse. 1918	1918	19	19
											1918				
			~~6500~~	8.000											
											1921 10.000				
									~~6000~~	Z	~~7000~~				
						~~4000~~			~~6000~~	Z	10.000 ~~7000~~				
										Z	1.500 ~~700~~				
										Z	1.000 ~~500~~				
											1922 10.000 ~~9000~~				
		~~5000~~	~~6000~~	7000				~~7000~~			~~8500~~				
							~~2500~~			~~4600~~	~~5000~~ 6200				
											1921 12.000 ~~6000~~ Z				
		~~4500~~	~~5000~~	~~6000~~ Z 9.000					~~6000~~						
												III ~~14000~~ Z III ~~14000~~			
					14.000										
					500										

Staatsarchiv Luzern A 1143/358

Brandassekuranz-Register der Gemeinde

Nro.	Lit.	Eigentümer.	Benennung der Strasse oder Liegenschaft	Benennung der Gebäude	Bauart Stein	Bauart Riegel	Bauart Holz	Dachung Ziegel	Dachung Schindeln	Dachung Stroh	Versicherungssummen I. Klasse Franken	Versicherungssummen II. Klasse Franken	Versicherungssummen III. Klasse Franken
281		Fries ~~Josef~~ gb. Witwe Witwe	Sattlermatt-Ponte zur Emme.	Haus	1	1		1			~~16000~~		
	a			Scheune mit Remise			1	1			~~3000~~		
282		~~Zeusli Melchior~~ ~~Baumgartner Martin~~	Sattlermatt.	Haus	1	1		1			~~7500~~		
	a.	~~Brun Johann~~		Schuppen	1		1	1			~~600~~		
	b.	~~Bürgisser Heinrich~~ Boulfrot Robert		Knochenstampfe	1	1		1			~~4500~~		
283		Meier Franz Jos., ~~Schuster~~	Sattlerhaus.	Haus u. Scheune			1	1			~~8000~~		
284													
285		~~Amrein Geschwister~~	Halden.	Haus u. Schweinstall			1		1			~~2000~~	
	a.	Peter. Josef.		Scheune			1		1			~~1500~~	
286		~~Stadelman Blasius~~ ~~Roth Baptist Dass Rob.~~ Egli, Fischer Frau Maria	(Schmirküsli) Kleinwandeln	Haus u. Scheune	1		1		1		~~2500~~		
											42100	3500	

Veränderung der Versicherungssummen für die

Erste Klasse. 1907	1909	1914	1918	1922	1921	Zweite Klasse. 1906	1918	1920	1922	1921	19	Dritte Klasse. 19	19	19	19
~~17,000~~		~~22,000~~	~~28,600~~	30.000											
		~~4000~~	~~5,200~~	6.000											
	~~9000~~	Z	11,700												
		Z	800												
		Z	5,800												
	10,000	Z	~~13,000~~		16.000										
						~~3,000~~	~~3,900~~		5.000						
						~~2,500~~	~~3,200~~		4.000						
		Z	~~[illegible]~~					Z ~~3.200~~		7.000					

Staatsarchiv Luzern A 1143/358

Brandassekuranz-Register der Gemeinde

Nro.	Lit.	Eigentümer.	Benennung der Strasse oder Liegenschaft	Benennung der Gebäude	Bauart Stein	Bauart Riegel	Bauart Holz	Dachung Ziegel	Dachung Schindeln	Dachung Stroh	Versicherungssummen I. Klasse Franken	Versicherungssummen II. Klasse Franken	Versicherungssummen III. Klasse Franken
287.		Portmann Franz Sal.	Risterweid	Haus u. Scheune			1		1		~~3200~~		
288		Pfarrer Herman	Wiprächtigen	Haus u. Scheune			1		1			~~6000~~	
289		Bühlmann Vinzenz. ~~Bieri Josef~~	"	Haus u. Scheune			1		1			~~2700~~	
290		~~Wicki Niclaus~~ ~~Hasliger Peter.~~ Fischer ~~Fischmeister~~	"	Haus u. Scheune			1	1	X			~~2000~~	
291	a	Bühlmann Gottfried, Sohn. Bühlmann Vinz.	"	Scheune	1		1	1	X			~~4000~~	
	b	"	"	Waschhütte		1		1				~~400~~	
	c	"	"	Haus u. Scheune	1		1	1			~~11000~~		
	d	"	"	Wagenschopf			1	1					
	e	Vinzenz Bühlmann	in der Wand	Scheune	1		1						
292		~~Franz Jos.~~ Hamer Gebrader ~~Widmer Franz~~ ~~Hammermann Spangenleutn~~ Aregger Frau, geb Stadelmann	Rein.	Haus u. Scheune			1		1			~~4000~~	
											14.200	16.600	

Veränderung der Versicherungssummen für die

I. Klasse. 1920	1923	1922	19	19	19	Zweite Klasse. 1901	1902,	1905	1907	1912	1914	II ~~Dritte~~ Klasse. 1918	1923	19	19
										~~15000~~		17.500			
~~6.000~~	7.000					~~4.500~~						~~5.000~~			
						5.200		~~4.000~~				~~5.000~~			

Brandassekuranz-Register der

Nro.	Lit.	Eigentümer.	Benennung der Strasse oder Liegenschaft	Benennung der Gebäude	Bauart: Stein	Bauart: Riegel	Bauart: Holz	Dachung: Ziegel	Dachung: Schindeln	Dachung: Stroh	Versicherungssummen I. Klasse (Franken)	Versicherungssummen II. Klasse (Franken)	Versicherungssummen III. Klasse (Franken)	...ng der Versicherungssummen für die Zweite Klasse. 1904	1907	1908	1910	1913	1914	1918	1901	1902	1905	1907	1912	1914	II ~~Dritte~~ Klasse. 1918	1923	19	19
287.		Portman Franz Jos.	Pfisterweid	Haus u. Scheune			1		1		~~3200~~			~~6000~~			~~10000~~	~~10000~~	13,000											
288		Furrer Herman	Wiprächtigen	Haus u. Scheune			1		1			~~6000~~								~~9000~~					~~15000~~		19,500			
289		Bühlmann Vinzenz ~~Bieri Josef~~	"	Haus & ~~Ziegenstall~~ Scheune			1		1			~~2700~~								~~4500~~							~~5,800~~			
290		~~Wicki Niclaus~~ ~~Häfliger Peter~~ Fischer ~~Geschwister~~ Fridolin	"	Haus & ~~Ziegenstall~~ Scheune			1	1	x			~~2000~~											~~4,000~~				~~5,200~~			
291		Bühlmann Gottfried, Sohn ~~Bühlman Vinz.~~	"																											
	a	"	"	Scheune	1		1	1	x			~~4000~~					~~14,000~~	~~18000~~	~~27,000~~											
b	c	"	"	Waschhütte		1		1				~~400~~															~~600~~			
c	d	"	"	Haus & Schweinscheune	1		1	1			~~11000~~				~~20,000~~				RZ ~~33,000~~											
d	e	"	"	Wagenschuppen			1	1							~~800~~				~~1,000~~											
e	f	Vinzens Bühlmann	in der Weid	Scheune	1		1												R.Z. ~~20000~~ 13,000											
292		~~Hamer Franz Jos. Gebrüder~~ ~~Widmer Franz~~ ~~Kammermann Franz, Anton~~ Aregger Frau, geb. Stadelmann	Rein.	Haus u. Scheune			1		1			~~1500~~										~~4500~~		~~7,000~~		10,000	~~[illegible]~~	16.000		
											14.200	16.600																		

Staatsarchiv Luzern A 1143/358

Brandassekuranz-Register der Gemeinde

Nro.	Lit.	Eigentümer.	Benennung der Strasse oder Liegenschaft	Benennung der Gebäude	Bauart Stein	Bauart Riegel	Bauart Holz	Dachung Ziegel	Dachung Schindeln	Dachung Stroh	Versicherungssummen I. Klasse Franken	Versicherungssummen II. Klasse Franken	Versicherungssummen III. Klasse Franken
		Einwohnergemeinde Russwil											
293		~~Thiele~~ ~~Schneeli~~ Thiele, Rothe, Keller Wittwe	Westhausen-Unterdorf Hammerschmiede	Schulhaus Fabrikgebäude	1	1		1			~~22000~~		
294		Frau Emi geb Haas.	Dubenhaus.	Industriehaus			1		1				~~3000~~
295		Fuchs Franz	"	Industriehaus			1		1				~~2500~~
296		Portmann Jos. Schneider Wwe. ~~Bühler Bernard~~ Portmann Mathilde, Portmann Jos. Schneider Wwe.	"	Industriehaus			1		1				~~800~~
297		~~Roth Bapt.~~ Kinder Friedr.	Albrechsen.	Trotte-Scheune (Bürgermeisteramt) Kaserne	1	1	1				~~8500~~		
	a.	Bühlmann Vinzenz Sohn		Salzhaus		1	1					~~800~~	
298		~~Siegenthaler Wwe~~	Ey.	Trotte-Scheune		1	1	x					~~6000~~
	a	~~Lohner Gottlieb Sohn~~ Fuchs Johann.		Schulhaus		1	1						
											31500	13100	

Veränderung der Versicherungssummen für die

Erste Klasse. 1914	1918	19 18	1919	1920	1922	Zweite Klasse. 1904	1905	1908	1912	19 18	1920	Dritte Klasse. 1906	19	19	19
~~26000~~	30000	R.Z.	60,000												
					4500	~~3500~~				~~4000~~					
					3200					~~4000~~					
										1000					
R.Z.	22.100									R.Z.	~~18,000~~	~~18,000~~			
Z	1.000									Z	~~1,000~~				
						~~10,000~~	~~16,000~~	R.Z.	~~20,000~~	20.800					
	1.000														

Staatsarchiv Luzern A 1143/358

Brandassekuranz-Register der Gemeinde

Nro.	Lit.	Eigentümer.	Benennung der Strasse oder Liegenschaft	Benennung der Gebäude	Bauart: Stein	Bauart: Riegel	Bauart: Holz	Dachung: Ziegel	Dachung: Schindeln	Dachung: Stroh	Versicherungssummen I. Klasse (Franken)	Versicherungssummen II. Klasse (Franken)	Versicherungssummen III. Klasse (Franken)	Veränderung der Versicherungssummen für die Erste Klasse 1913	1914	1915	1918	1918	1922	Zweite Klasse 1902	1905	1908	1909	1913	1915	1918	1918	1922	19
299		Steffen Josef.	Unter Höchweid.	Haus u. Scheune			1		1			~~6000~~													~~11000~~	R Z	~~13700~~	14000	
		Huber Stefan																											
		~~Mattmann Josef.~~																											
300		~~Roos Niklaus.~~	"	Haus u. Scheune			1		1			~~5000~~															~~6500~~	7000	
	a.	~~Lötscher Fridolin~~		Scheunchen		1			1			~~600~~															800		
301.		Meier ~~Josef~~ Peter u. Gottfried ~~Gebrüder~~	Ober Höchweid.	Haus u. Schweinscheune		1	1		1			~~9000~~							16.900			~~13000~~					~~16900~~		
	a			Scheune			1					~~4500~~										~~7000~~					9100		
302		Meier ~~Peter~~ Gottfried	Schwarzgütli	Haus u. Scheune			1		1		~~8000~~															~~14000~~	14000		
	a			~~Holz Haus Oekon Gbde.~~			1	1			~~1000~~						~~4000~~	4000											
303		Furrer ~~Heinrich~~ Geschwister	Hochrüti	Haus u. Schweinstall			1		1			~~3000~~									~~6000~~						~~7800~~	9000	
	a			Scheune			1		1			~~3000~~									~~5000~~		~~8000~~				~~11400~~	12000	
304		~~Koller Gbdr. Josef~~ ~~Meier Peter~~ Koller Josef		Anteil Haus u. Schweinst.			1		1			~~3000~~												~~10000~~	5000		6200		
	a	~~Haab Walther~~ Rüttli Franz		Scheune			1	1	x			~~5000~~				11000	R Z	13700		~~7000~~				~~10000~~					
	b			Haus			1	1						~~9000~~	~~13000~~	14000	R Z	17500											
											9000	39100																	

Staatsarchiv Luzern A 1143/358

Brandassekuranz-Register der Gemeinde

Nro.	Lit.	Eigentümer.	Benennung der Strasse oder Liegenschaft	Benennung der Gebäude	Bauart Stein	Bauart Riegel	Bauart Holz	Dachung Ziegel	Dachung Schindeln	Dachung Stroh	Versicherungssummen I. Klasse Franken	Versicherungssummen II. Klasse Franken	Versicherungssummen III. Klasse Franken
305		~~Kaltenbach Gebrüder~~ Kaspar Kaltenbach	Klösterli	Scheune-Remise			1		1			~~1500~~	
	a			Scheune			1		1			~~5000~~	
	b.			Scheune-Schweinestall	1		1	1			~~11000~~		
306		~~Dettman Gebrüder~~ Anton	Bühl	Scheune-Schweinestall			1		1			~~5000~~	
	a.			Scheune			1	1	1			~~7000~~	
	b.			Speicher			1	1			2500		
	c			Gaden				1			~~500~~		
	d			Schuppen			1	1					
307		Fischer ~~Johann~~ Adolf ~~geschwistert~~	Bikli i. grossen	Scheune-Schweinestall			1		1			~~7000~~	
	a.			Scheune			1	1	x			~~4000~~	
308		~~Hofs Jos.~~ Bättig Joh. ~~zusammen~~ ~~Zimmermann~~ ~~Bräu Josef~~ Antril	Bikelmühle	Mühlegebäude mit Wohnung Wagnerei Scheune-Schopf	1	1		1			6000		
	a.	~~Stutz Josef~~ Bucher Franz Josef		Scheune			1		1			~~1200~~	
	b.			Schweinestall			1		1			200	
b	c.	~~Stutz Josef~~ Bucher Franz Josef		Gebäude ~~Mühlegebäude~~	1			1			~~3500~~		
	d.			~~Mühleraum~~							~~600~~		
	e			~~Mühleraum~~							~~1400~~		
											24.000	30.900	

Veränderung der Versicherungssummen für die

Erste Klasse. 1901	1904	1907	1911	19 18	1922	Zweite Klasse. 19 18	1922	1923	19	1909	1911	Dritte Klasse. 19 18	19 18	19	19
						5.200					~~5000~~				
						Z 11.700									
		~~11.000~~	~~15.000~~ K Z	22.100											
						~~10.400~~	~~12.000~~	15.000		8000					
					1923 4.500 ~~4000~~	~~13.000~~	15.000	18.000		10.000					
				~~2000~~	1.000										
				~~1000~~	1923 1.500										
						~~10.000~~ Z 1921 18.000				12.000					
					1921 10.000	~~7.000~~ Z									
~~5200~~	~~9000~~											~~10.000~~	~~10.000~~ Z		
						~~2.000~~	4.000								
	~~5500~~			~~2000~~	8.000										

Staatsarchiv Luzern A 1143/358

Brandassekuranz-Register der Gemeinde

Nro.	Lit.	Eigentümer.	Benennung der Strasse oder Liegenschaft	Benennung der Gebäude	Bauart Stein	Bauart Riegel	Bauart Holz	Dachung Ziegel	Dachung Schindeln	Dachung Stroh	Versicherungssummen I. Klasse Franken	Versicherungssummen II. Klasse Franken	Versicherungssummen III. Klasse Franken
305		Koller Caspar sel. Söhne	Klösterli	Wohn- u. Oekonomie			1		1			~~4500~~	
	a			Oekonomie			1		1			5000	
	b.			Wohn- u. Oekonomiegebäude	1		1	1			~~11000~~		
306		Dörfler Gebrüder Anton	Bühl	Wohn- u. Oekonomiegebäude			1		1			~~5000~~	
	a.			Oekonomie			1	1	1			~~7000~~	
	b.			Speicher			1	1			2500		
	c			Gaden				1			~~500~~		
	d			Schuppen			1	1					
307		Fischer Adolf. Jakob geschwister	Bikli i. grosskis:	Wohn- u. Oekonomiegebäude			1		1			~~7000~~	
	a.			Oekonomie			1	✓	x			~~4000~~	
308		Hubs Jos. Bättig Joh. Zenggollen Fuchs Jos. Antoni	Bikelmühle	Mühlegebäude mit Sägerei Wagnerei u. Oekonomiegebäude	1	1		1			~~6000~~		
	a.	Stutz Josef Bucher Franz Josef		Oekonomie			1		1			~~1200~~	
	b.			Sägerinstall			1		1			~~200~~	
	c	Stutz Josef Bucher Franz Josef		Wohn- u. Mühlegebäude	1	1		1			~~7500~~		
	d.			Mühleneinb.							~~600~~		
	e			Mühleneinb.							~~1000~~		
											24,000	30,900	

Veränderung der Versicherungssummen für die

Erste Klasse. 1901	1904	1907	Folio	Zweite Klasse. 1902	1904	1906	1907	1909	1911	Dritte Klasse. 1913	1918	19	19
							~~3000~~ 9,000		~~5000~~				
		~~11000~~		~~5000~~									
								8000					
								~~7000~~ 10,000					
~~5200~~	~~9000~~ ✓									~~10'000~~	10'000 Z		
	~~5500~~				~~2000~~								
						~~10000~~ 6,000		12,000					

Staatsarchiv Luzern A 1143/358

Brandassekuranz-Register der Gemeinde

Nro.	Lit.	Eigentümer.	Benennung der Strasse oder Liegenschaft	Benennung der Gebäude	Bauart Stein	Bauart Riegel	Bauart Holz	Dachung Ziegel	Dachung Schindeln	Dachung Stroh	Versicherungssummen I. Klasse Franken	Versicherungssummen II. Klasse Franken	Versicherungssummen III. Klasse Franken
		~~Pfund Johann Hegglin~~											
309		~~Bättlmann Gebrüder~~ Bättlmann	Grafenhausen.	Scheune			1		1			~~16000~~	
	a	~~Berg, Schmied Josef~~		Scheune			1		1			~~12000~~	
	b.	~~Aktien-Gesellschaft~~		Speicher, Werkstatt, Lager									
		~~Lizzen~~		~~Hütte~~ Hütte	X		1	1	X			~~6000~~	
	c.			~~Wohnhaus~~ Wohnhaus	1	1		1			~~3000~~		
	d.			~~Waagenhäuschen~~ Waagenhäuschen			1	1			~~600~~		
310/311		~~Burri Jos.~~	Ropperschwand.	Scheune			1		Ziegel			~~12000~~	
311	a	Roos Johann.		Speicher			1	1	X			~~600~~	
		~~Josef Schatz~~ Erben											
312		Schurtenberger ~~Carl~~	Vogelgsang.	Scheune			1		1			~~7000~~	
	a.	~~Witwe v. Josef Jos.~~ ~~Apfel-Schurtenberger~~		Werkstatt, Schweinestall	1	1		1			~~1000~~		
		~~Gruber Johann~~											
313		Sidler Christian.	Altaus.	Scheune			1	1				~~9000~~	
	a.	Müller Kaviz		Scheune			1	1				~~2000~~	
	b.			Speicher			1	1				~~400~~	
	c.			Trockenhütte u. Waschhaus	1		1	1	X			~~6000~~	
	d.			~~Schweinestall~~			+		+		~~1000~~	1917 abgebrannt	
d	e			Oekonomiegebäude	1			1					
											6100	75500	

Veränderung der Versicherungssummen für die ~~Dritte~~ Zweite Klasse.

1920	19	19	Klasse.	1916	1917	1918	1902	1904	1909	1912	1913	1918	1919	1920	1923	19
									~~32000~~		R Z	~~27000~~		37.000		
									~~29,000~~		R Z	~~26000~~		~~23.000~~	38.000	
Z 10.000												Z ~~6000~~				
Z 13.000					~~14,000~~											
Z 2.000					Z ~~1500~~											
				~~20,000~~	R Z 24000						~~15000~~					
Z 800												Z ~~600~~				
									~~13,000~~	~~10000~~	R Z 20,800					
						600										

Brandassekuranz-Register der [illegible]de

Nro.	Lit.	Eigentümer.	Benennung: der Strasse oder Liegenschaft	Benennung: der Gebäude	Bauart: Stein	Bauart: Riegel	Bauart: Holz	Dachung: Ziegel	Dachung: Schindeln	Dachung: Stroh	Versicherungssummen: I. Klasse Franken	Versicherungssummen: II. Klasse Franken	Versicherungssummen: III. Klasse Franken
~~Pfund Johann Alexander~~													
309		~~Bachmann Gebr.~~ Bachmann Gebr.	Grafenhausen.	Trotte u. Scheune			1	1	1			~~16000~~	
	a	~~Burg Schmidt Josef~~		Scheune u. Stallung			1		1			~~12000~~	
	b.	~~Off. d. Wasserversorgung Luzern~~		Reservoir, Wasserturm, Haus									
				~~Hütte u. Backofen~~	X		1	1	X			~~6000~~	
	c.			~~Schweinestall u. Scheune~~ Schweinestall	1	1		1			~~3500~~		
	d.			~~Schmiede u. Waschhaus~~ Schmiede u. Waschhaus			1	1			~~600~~		
310/311		~~Barmettler~~	Roppenbehwand.	Trotte u. Scheune			1	Ziegel				~~12000~~	
311	a	Roos Johann.		Scheune			1	/	X			~~600~~	
~~Josef Schatz~~													
312		~~Schatzenberger Carl~~ Schatzenberger	Vogelgsang.	Trotte u. Scheune			1		1			~~7000~~	
	a.	~~Witwe Josefine Jos.~~ ~~Fiel-Schatzenberger~~		Kapellenwirtschaftsgebäude	1	1		1			~~1000~~		
~~Gruber Johann~~													
313		~~Fuchs~~ Fuchs Christian	Altbaus.	Trotte u. Scheune, Schmiede			1	1				~~9000~~	
	a.	Müller Hannig		Scheune			1	1				~~2000~~	
	b.			Trotte			1	1				~~400~~	
	c.			Tannhütte u. Waschg.	1		1	1	X			~~6000~~	
	d.			~~Trotte~~		+		+			~~1000~~	1917 Neubau	
d	e			Oekonomiegebäude	1		1	1					
											6100	75500	

Veränderung der Versicherungssummen für die Jahre

Klasse	1916	1917	1918	Klasse	1902	1904	1909	1912	1913	1918	1919	1920	1923	19
				Zweite			~~40000~~ 40,000		R.Z ~~42000~~			37.000		
							~~40,000~~		R.Z ~~36000~~			~~33.000~~	38.000	
Z										Z ~~4000~~				
Z			Z ~~4000~~											
Z			Z ~~400~~											
	20,000	R.Z 24000							15000	Z ~~400~~				
							~~12000~~ 10000	R.Z 20800						
			600											
									~~15,000~~ 20,000	R.Z ~~26000~~ Z 30,000				
							~~17,000~~ ~~15,000~~ 20,000			R.Z ~~26000~~ Z 30,000				
							1000			Z. ~~1200~~ Z 2,000				
7000	10,000		~~12000~~							Z. Z 15,000				
			1919:											
			800 Z ~~6000~~											

Staatsarchiv Luzern A 1143/358

Brandassekuranz-Register der Gemeinde

Nro.	Lit.	Eigentümer.	Benennung der Strasse oder Liegenschaft	Benennung der Gebäude	Bauart Stein	Bauart Riegel	Bauart Holz	Dachung Ziegel	Dachung Schindeln	Dachung Stroh	Versicherungssummen I. Klasse Franken	Versicherungssummen II. Klasse Franken	Versicherungssummen III. Klasse Franken
314.		Bühlmann Alois	Sagenmatt.	Scheune u. Schweinst.			1		1			~~3000~~	
315.		Obiger	Sagenmühle.	Scheune, Mühle, Schweine									
				~~Keller u. Trägnyhäuschen~~			1		1			~~10000~~	
	a.			Scheune			1	1	✗			~~2000~~	
	d.			Mühlenwerk			1					~~5000~~	mit № 315
	e.			Trägerwerk		~~1~~	1	1				~~3000~~	eingeschätzt
	b	c.		Schweinescheune	1	1		1			~~2000~~		
	c	d.		Trägn mit ~~Hausrat~~ Fahrnis darin Trägnlage			1	1					
316.		Gruber Josef.	Haueten	Scheune u. Schweinstallung			1	1				~~10000~~	
	a.			Scheune		1	1	1				~~16000~~	
	b.			Oekonomiegebäude			1	1				~~4000~~	
	c		Cath. Gubler sen.	Schweinestall		1		1				~~2000~~	
	d		Rüedisul, Schwanden	Torfschenne			1	Eternit					
	e		"	"			1		1				
317.		~~Hermann~~ Hermann Fz. Jos. Sohn, Franz. Jos. s. Jos.	Unter-Roh.	Scheune u. Schweinestallung			1		1				~~14000~~
	a.			Scheune			1	1					~~9000~~
	b			Speicher u. Schweinest.	1	1		1			~~2000~~		
318.		~~Hermann~~ Hasler Fz. Jos.	Ober-Roh.	Scheune u. Schweinestall			1		1				~~2000~~
											36.000	66.500	

Veränderung der Versicherungssummen für die

Erste Klasse. 1910	1911	1912	1913	1915	19 18	Zweite Klasse. 1915	1909	1911	1917	1918	19 18	Dritte Klasse. 1915	19 18	19 19	19
											~~4500~~				
				RZ ~~10.000~~	~~1444~~ ~~15.000~~ ~~16.000~~ 1923 18.000			~~20,000~~ ~~8,000~~		RZ	1919: ~~25.000~~ ~~23,100~~				
				Z ~~11.000~~	~~1444~~ ~~11.000~~ 1923 15.000										
	~~10000~~	~~16000~~							~~16000~~			~~14000~~	~~14.000~~	Z ~~15.000~~	
~~16.000~~					1922 ~~22.000~~ ~~20.000~~ 30.000										
~~22,000~~				R	~~2444~~ 8.000										
~~5000~~			~~6000~~		~~1444~~ 8.000										
													~~700~~ 700		
														~~100~~ 100	
						~~20,000~~					~~26000~~				
						~~17,000~~				R	~~22,100~~				
					~~2,600~~										
								~~11000~~			1922 ~~14.500~~				

Staatsarchiv Luzern A 1143/358

Brandassekuranz-Register der Gemeinde

Nro.	Lit.	Eigentümer.	Benennung der Strasse oder Liegenschaft	Benennung der Gebäude	Bauart Stein	Bauart Riegel	Bauart Holz	Dachung Ziegel	Dachung Schindeln	Dachung Stroh	Versicherungssummen I. Klasse Franken	Versicherungssummen II. Klasse Franken	Versicherungssummen III. Klasse Franken
318	a	Ackermann Haver-Josef	Ober-Roh.	Wohnhaus			1		1			~~600~~	
	b			Waschhaus u. Schweinekeune			1	1					
319		~~Wegger Josef~~	Dein.	Haus u. Scheune unter 1 Firste			1		1			~~2000~~	
	a.	Schöpfer Josef		Scheune	1			1			~~6000~~		
	b.			Speicher			1					~~700~~	
320		Erni ~~Kaver~~ Haver-Josef	Tham.	Haus			1	1			~~12000~~		
	a.		"	Scheune			1	1			~~12000~~		
	b.		"	~~Doll. Dach- und Einfahrt zu Wohnhalle~~ Schuppen	1	1		1			~~3000~~		
	c		"	Holzhaus			1	1			~~700~~		
	d.		Riedisw., Dorfmatt	Torfscheune			1	1			~~300~~		
	e.		Tham	Scheune u. Waschhaus			1	1			~~3000~~		
	f.		"	~~Wohnhaus~~ Waschhaus	1			1			~~2000~~		
	g		"	Oekonomiegebäude			1	1					
	h		Einfriedenwerk	Torfscheune			1	1					
321		Erni ~~Kaver~~ Josef	Schübelberg	Haus u. Scheune unter 1 Firste			1	1			~~10000~~		
	a.			Scheune mit Stube			1	1	x	x		~~10000~~	
	b x.			Holzhaus mit Werkstätte			1	1			~~1800~~		
	c x.			Kunstfeld, Mostkeller etc., Speicher u. Schmiede	1		1	1			~~3000~~		
	d x			Waschhaus-Scheune		1	1	1			~~2000~~		
	e y			Schopf	1	1		1			~~1000~~		
	f n		Riedisw., Dorfmatt	Torfscheune			1		1			~~400~~	
											59000	19600	

Veränderung der Versicherungssummen für die

Erste Klasse.

1908	1909	1910	1911	1912	1917	19 18	1920	19	19	19
	22,000									
	13,000									
R.Z. ~~15000~~	~~15,000~~	30.000								
~~R.Z. 15000~~	~~15,000~~	30.000								
Z.	~~4,000~~									
Z.	~~500~~	1.000								
Z.	~~4,000~~	8.000								
~~600~~	~~4,500~~	6.000								

Zweite Klasse.

1907	1910	1918	19 18	1920	19
			~~600~~ per 1122 abgeschrieben		
			~~600~~		
		~~14000~~	18,000		
			700		
		~~14,000~~	~~18,000~~		
		~~500~~	~~500~~	500	
				1500	

Dritte Klasse.

1918	19 18	1920	19
		Z. 6.000	
~~1000~~	1,000		

Staatsarchiv Luzern A 1143/358

Brandassekuranz-Register der Gemeinde

Nro.	Lit.	Eigentümer.	Benennung der Strasse oder Liegenschaft	Benennung der Gebäude	Bauart Stein	Bauart Riegel	Bauart Holz	Dachung Ziegel	Dachung Schindeln	Dachung Stroh	Versicherungssummen I. Klasse Franken	Versicherungssummen II. Klasse Franken	Versicherungssummen III. Klasse Franken	Liegenschaft	Veränderung der Versicherungssummen für die Erste Klasse 1908	1909	1910	1911	1912	1917	Zweite Klasse 1901	1910	1918	1918	1920	19	Dritte Klasse 1918	1918	1920	19
318	a	Acherman ~~Frz. Jos.~~ Haver	Ober-Roh.	Speicher			1																	600	per 1.1.22 abgetragen					
	b			Wohnhaus & Schweinenhenne			1	1								~~12,000~~	~~18,000~~			20000				~~600~~						
319		~~Wigger Josef~~	Lein.	Haus u. Schweinstall Scheune			1																~~14000~~	14,000						
	a.	Schöpfer Josef		Scheune	1			1											10,000											
	b.			Speicher			1																	900						
320		Erni ~~Haver Geschwistr.~~ Haver	Tham.	Haus			1	1										~~20,000~~												
	a.		"	Scheune			1	1										~~15,000~~												
	b.		"	~~Senhütte~~ Bet. Geb. m. Küchen u. Wohnung	1	1		1																					Z: 6.000	
	c		"	Holzhaus			1	1																						
	d.		Ruediswil, Torfmoos	Torfscheune			1	1															~~500~~	~~500~~	500					
	e.		Tham	Schweinscheune			1	1																						
	f.		"	~~Dörrofen~~ Waschhütte	1			1																						
	g		"	Oekonomiegebäude			1	1																						
	h		Ruediswilermoos	Torfscheune			1	1																	1.500					
321		Erni ~~Haver~~ Josef	Schübelberg	Haus u. Schweinstall			1	1							~~15,000~~															
	a.			Scheune mit Anbau			1	1													~~14,000~~	~~18,000~~								
b	c.			Holzhaus mit Werkstätte			1	1																						
c	d.			Senhütte, Mosttrotte, Speicher u. Schmiede	1		1	1																						
d	e			Waschhaus u. Brennerei		1	1	1																						
e	g.			Dörrofen	1	1		1																						
f	n		Ruediswil, Torfmoos	Torfscheune			1																				~~1000~~	1,000		

Staatsarchiv Luzern A 1143/358

Brandassekuranz-Register der Gemeinde

Nro.	Lit.	Eigentümer.	Benennung der Strasse oder Liegenschaft	Benennung der Gebäude	Bauart: Stein	Bauart: Riegel	Bauart: Holz	Dachung: Ziegel	Dachung: Schindeln	Dachung: Stroh	Versicherungssummen I. Klasse (Franken)	Versicherungssummen II. Klasse (Franken)	Versicherungssummen III. Klasse (Franken)
321													
321	b.	Blaser Fritz.	Hospöschen.	Scheune			1	1	X		~~9000~~		
	a.			Wohnhaus			1			1		~~500~~ 1918 abgetr.	
	b.			Gemüs- u. Schweinestall	1		1	1			~~15000~~		
	i.			Holzhütte							~~400~~		
	k.			~~Trotte~~ Backhaus			1	1			~~3000~~		
	l.		Susp. No 389:	~~Wohnhaus~~ Holzhütte			1	1	X	X			
	o.		Riedsiol, Vorsass.	Korbscheune			1		1				
	m.		Höpöschen	Holzhütte b. d. Scheune			1	1					
	n.			Gutscheune			1	1					
321	h.	~~Gaudenz~~ jetzt Erben Ernst Mariz sel.	Unterschübelberg.	Gemüs- u. Schweinestall ~~Wohnhaus~~	1		1	1			~~4000~~		
	d.			Scheune			1	1	X			~~4000~~	
	r.		Riedsiol, Vorsass.	Korbscheune			1		1				
322		Müller Georg	Gumpelschwand	Gemüs- u. Schweinestall			1	1	X		~~10000~~		
	a.			Scheune			1		1		~~11000~~		
322	b.			~~Wohnhaus~~ Schopf	1		1				~~500~~	—	
323		Blum Theodor, Emil ~~u. Marie~~ ~~Blum Joh. Familie~~	"	Gemüs- u. Schweinestall			1	1				~~3500~~	
	a.			Scheune			1	1	X			~~9000~~	
	c.			Schopf							~~500~~		
	d.			Schopf			1	1					
											37.400	43.000	

Veränderung der Versicherungssummen für die

Erste Klasse.						Zweite Klasse.								Zweite ~~Dritte~~ Klasse. III Kl.	
1902.	1909	1910	1913	1915	1916	1902	1903.	1905	1909	1913	1914	1915	1918	1918	1918
1918	1918	1919	1920	1922	19										
	R.Z.	25,000				~~15,000~~			~~10,000~~				~~22,000~~		
	~~R.Z.~~	26,000													
	~~R.Z.~~	1,000													
	~~R.Z.~~	15,000													
		500				~~300~~							~~400~~	~~1918~~ 1500	~~1918~~ 1500
		500													
		1000													
		11,700											1922 22.000		
	~~10,000~~	10,000				~~6000~~			2000	~~9000~~				~~1400~~	~~1924~~ 1924 abgetragen
		19,200		20.000						13,000			~~15,000~~		
		~~600~~		1.000											
							~~12000~~						R.Z. 15,000	16,200	
	R.Z.	17,500					~~10,000~~	~~11,000~~							
		600													
				1.000											

Staatsarchiv Luzern A 1143/358

Brandassekuranz-Register der Gemeinde

Nro.	Lit.	Eigentümer.	Benennung der Strasse oder Liegenschaft	Benennung der Gebäude	Bauart Stein	Bauart Riegel	Bauart Holz	Dachung Ziegel	Dachung Schindeln	Dachung Stroh	Versicherungssummen I. Klasse Franken	II. Klasse Franken	III. Klasse Franken
321													
321	b.	Blaser Fritz.	Hospöschen.	Scheune			1	1					
	g.			Wohnhaus			1						
	b			Trotte u. Schweinestall	1		1	1					
	i			Waschhütte									
	k			~~Trotte~~ Backhaus			1	1					
	l		(Brüder 10389:)	~~Wohnhaus~~ Holzhütte			1	1					
	o		Rudiswil, Bolligen	Torfschenne			1						
	m		Hospöschen	Holzhütte b. d. Scheune			1	1					
	n			Gustischenne			1	1					
321	k	~~Gesch.~~ vel Erben. Emil Marie ~~Kg. Nr.~~	Unterschübelberg.	Trotte u. Schweinestall ~~Wohnhaus~~	1		1	1					
	q			Scheune			1	1					
	r		Rudiswil, Bolligen	Torfschenne			1						
322		Müller Georg	Gumpetschwand	Trotte u. Schweinestall			1	1					
	a.			Scheune			1						
323	b			Wohnhaus	1		1						
		Blum Theodor, Emil ~~Marie~~											
323		~~Blum Joh. Familie~~	"	Trotte u. Schweinestall			1						
	a.			Scheune			1	1					
	c			Wohnhaus									
	d			Schopf			1	1					

Veränderung der Versicherungssummen für die

Erste Klasse. 1902.	1909	1910	1913	1915	1916	Zweite Klasse. 1902	1903.	1905	1909	1913	1914	Zweite ~~Dritte~~ Klasse. 1915	1918	III Kl. 1918	1918
						~~15,000~~			~~10,000~~				~~20,000~~		
	20,000														
						~~300~~							~~400~~		1919. 1,500 ~~1,200~~
														1500	
~~6000~~	9000														
						~~9000~~ ~~6000~~						~~2000~~ ~~4000~~			
															1924 abgetragen
	14,000												1922 22,000		
												13000	~~16,000~~		
				14000			~~12,000~~						RZ 13000	16,200	
							~~10,000~~ ~~11,000~~								

Staatsarchiv Luzern A 1143/358

Brandassekuranz-Register der Gemeinde

Nro.	Lit.	Eigentümer.	Benennung der Strasse oder Liegenschaft	Benennung der Gebäude	Bauart Stein	Bauart Riegel	Bauart Holz	Dachung Ziegel	Dachung Schindeln	Dachung Stroh	Versicherungssummen I. Klasse Franken	Versicherungssummen II. Klasse Franken	Versicherungssummen III. Klasse Franken
324		~~Fortmann Gebrüder~~ Forst	Haaralt Kriesbaumen	Antheil Hans			1		1			~~1500~~	
	a	Schmidli Fkz. Jos.		Scheune			1		1			~~6000~~	
	b.			Antheil Speicher			1		1			~~100~~	
	c.			Haus- Schweinestall			1		1			~~7000~~	
	d.			Wasserfluh									
325		Lustenberger ~~Josef~~ Alois	Kriesbaumen	Antheil Hans			1		1			~~2500~~	
	a			Scheune			1		1			~~3000~~	
	b.			Antheil Speicher			1		1			~~100~~ 800	
	c.			Speicher + Schweinestall			1		1			~~1500~~	
326		Meier Wwe & Tochter Elise Husistein ~~Josefine~~	a	Antheil Haus			1		1			~~2000~~	
	a			Scheune			1		1			~~6000~~	
	b			Antheil Speicher			1					~~100~~	
327		Peter Jenny. ~~Löscher Friedel Josefa.~~ ~~Stocker Gottfried~~ Buchholz Buchholz Alois Siegfried	Buchholz	Antheil Haus			1					~~5000~~	
328		Kirchgemeinde Ruswil	St. Erasmus	Kirche				1			2100		
											2100	34.200	

Veränderung der Versicherungssummen für die

Erste Klasse.

1906	19 ~~18~~	1920	1922	19	19
~~1000~~	~~100~~		2.000		

Zweite Klasse.

1904	1906	1908	19 ~~13~~	1922	19
3500			~~4000~~	6.000	
~~6000~~	~~8000~~		~~4,400~~	13.000	
			100		
	~~2000~~		~~1000~~	3.000	
			~~5000~~	5.000	
	~~8000~~		~~2000~~	15.000	
			100		
	~~8000~~		~~10,000~~		
~~1500~~	15.000				

Dritte Klasse.

19	19	19	19

Staatsarchiv Luzern A 1143/358

Brandassekuranz-Register der Gemeinde

Nro.	Lit.	Eigentümer.	Benennung der Strasse oder Liegenschaft	Benennung der Gebäude	Bauart Stein	Bauart Riegel	Bauart Holz	Dachung Ziegel	Dachung Schindeln	Dachung Stroh	Versicherungssummen I. Klasse Franken	Versicherungssummen II. Klasse Franken	Versicherungssummen III. Klasse Franken
		~~Zehnder Fidel~~ Jung Fidel Hofstetter											
329		~~Hocker Geschwister~~ Hocker Sigfried	Deckenhaus (Buholz)	Schwein Trotte u. Scheune			1		1			~~2500~~	
330		Amrhyn Oscar	Glaserhaus (Buholz)	Trotte u. Scheune			1		1			~~5000~~	
331		Zehnder Josef.	Rodelhaus (Buholz)	Trotte u. Scheune			1		1			~~12000~~	
	a.			Schweinscheune			1	1			~~1000~~		
	b.			Holzschopf			1	1			~~100~~		
	~~c.~~			Torfscheune			1		1			~~400~~	1918 abgetan
332		~~Zihlman Peter~~ Krumenacker Friedel.	Buholz z. Schäflein	Trotte u. Scheune		1	1	x				~~9700~~	
		~~Wechsler Jak.~~ Krumenacker Hans Kinder											
333		~~Konrad Bächler Frau~~ Amrhyn Oskar	~~Buholz~~ Schumacherhaus.	Trotte			1	1	x			~~4500~~	
	a			Scheune			1	1	1			1000	
	b		Torfhaus	Torfscheune			1		1				
											1.100	36.100	

Veränderung der Versicherungssummen für die

Erste Klasse.

19 18	19 ~~19~~ 20	19 22	19	19	19

Brandassekuranz-Register der Gemeinde

Nro.	Lit.	Eigentümer.	Benennung der Strasse oder Liegenschaft	Benennung der Gebäude	Bauart Stein	Bauart Riegel	Bauart Holz	Dachung Ziegel	Dachung Schindeln	Dachung Stroh	Versicherungssummen I. Klasse Franken	Versicherungssummen II. Klasse Franken	Versicherungssummen III. Klasse Franken
		~~Zehnder Fidel~~ Jörg Fidel ~~Jakobs Sohn~~											
329		~~Stocker Geschwister~~ Bucher ~~Adolf~~ Siegfried	Deckenhaus (Buholz)	Schwein Trotte u. Scheune			1		1			~~2000~~	
330		Amrhyn Oscar	Glaserhaus (Buholz)	Trotte u. Scheune			1		1			~~1000~~	
331		Zehnder Josef.	Rodelhaus (Buholz)	Trotte u. Scheune			1		1			~~12000~~	
	a.			Schweinescheune			1	1			~~1000~~		
	b.			Holzgerüst			1	1			~~100~~		
	c.			Torfscheune			1		1			~~400~~ 1918 abgetan	
332		~~Eitlman Peter~~ Kumenacker Friedel.	Buholz z. Schäflein	Trotte u. Scheune			1	1	x			~~9700~~	
		Wechsler ~~Jakob~~ Kuhnen, Vaters Kinder											
333		~~Konrad Bächler Frau~~	~~Buholz~~ Schumacherhaus.	Trotte			1	1	x			~~4500~~	
	a	Amrhyn Oskar		Scheune			1	1	1			1000	
	b		Torfhaus	Torfscheune			1		1				
											1.100	36.100	

Veränderungen	der Strasse oder Liegenschaft	der Gebäude

Erste Klasse.						Zweite Klasse.						Dritte Klasse.			
1918	~~1920~~	1922	19	19	19	1906	1909	1913	1915	1916	1918	1918	1918	19	19
											1918				
									~~4000~~	~~5000~~	7000				
								~~7000~~		Z	~~9000~~				
							~~15,000~~			RZ	~~19,000~~				
Z ~~1000~~															
Z ~~150~~															
						22.000	~~12,000~~	~~15000~~			~~17,500~~				
Z 8.000										Z	~~5000~~				
										Z	~~1000~~				
												400			

Staatsarchiv Luzern A 1143/358

Brandassekuranz-Register der Gemeinde

Nro.	Lit.	Eigentümer.	Benennung der Strasse oder Liegenschaft	Benennung der Gebäude	Bauart Stein	Bauart Riegel	Bauart Holz	Dachung Ziegel	Dachung Schindeln	Dachung Stroh	Versicherungssummen I. Klasse Franken	Versicherungssummen II. Klasse Franken	Versicherungssummen III. Klasse Franken
334		Hemrhyn ~~Jos.~~ Oscar	Buholzhof	Tenn- Scheunspeune	1		1	1			~~34000~~	1911 abgebr.	
	a.		"	Scheune	1		1	1			~~29000~~		
	b.		"	Speicher			1	1			~~2000~~		
	c.		"	Jauchepumpe v. Schuppen (Pumpe im Keller)		1		1			~~6000~~		
	~~x~~		"	Schweinestall v. Holz.									
			"	Trotte und Zvotte			1	1			~~3500~~	1911 abgebr.	
	d ~~x~~		"	Schopfen v. Kellerhütte		1		1			~~1500~~		
	~~y~~		Torfmoos	Torfscheune			1		1			~~400~~	
	e ~~y~~		Rohr	Scheune	1	1		1			~~12000~~		
		Küpfer Peter											
335		~~Hafner Christ. jul. Thom.~~	Tekerhof	Tenn- Scheunspeune		1	1	1			~~13000~~		
	a.		"	Scheune	1		1	1			~~24000~~		
	b.		"	Holzgerüst			1		1			~~600~~	
	c		"	Werkstatt v. Schuppen	1			1			~~1600~~		
	d		Torfmoos	Torfscheune			1		1				
	e			Bienenhaus			1	1					
		früher Hengsau 220 e											
		Achermann Anton											
336	~~a b~~	~~Winiker Ulrich jul. Ulrich~~	Soppenstig	Trotte ~~Scheune~~ u. Wagenschopf			1	1		X		~~2000~~	
	a			Scheune			1	1		X		~~12000~~	
	~~b~~	oben!	"	~~Scheune mit Holzschopf~~			1		1			~~1500~~	
	e.		"	~~Stall~~ Speicher			1		1			~~400~~ 1909 abgebr.	
	c d		"	"	Wagenschuppen		1	1					
	d e		"		Holzschuppen		1	1					
	f		"	Rüdiswil, Torfmoos	Torfscheune			1	1				
	e g		~~Gebrüder~~		Schweinestall			1	1				
337		~~Koch Johann pfl. Kaspar~~	Soppenstig	Trotte u. Holzlaun u. Werkst. Scheune ~~Schweinestall~~			1	1		X		~~6000~~	
	a	~~Koch Joh.~~ Bühlmann Josef		Holzgerüst v. Schweinest.			1		1			~~200~~	
											132500	28200	

Veränderung der Versicherungssummen für die Erste Klasse.							Zweite Klasse.						Dritte Klasse.			
19 ~~18~~	~~1920~~	1922	1923	19	19	~~18~~	19 ~~07~~	19 ~~08~~	19 ~~13~~	19 ~~16~~	19 ~~15~~	19 ~~18~~	19 ~~15~~	19 ~~18~~	19	19
	RZ															
~~7800~~	RZ															
~~14500~~			50.000													
~~3700~~	Z		4000													
		~~11700~~	14.000						~~4000~~		RZ	~~11400~~				
													~~500~~	500		
Z ~~4000~~			2.000													
RZ ~~30.000~~			30.000													
										~~19000~~	RZ	22.500				
30.000											Z	600				
3.000													~~300~~	300		
			800													
RZ																
RZ ~~30.000~~																
									~~2000~~							
1.000																
500																
											~~500~~	500				
			500													
26.400									1913 abgebr.							
									~~11000~~ 1913 abgebr.							
									~~1500~~							

Staatsarchiv Luzern A 1143/358

Brandassekuranz-Register der Gemeinde

Nro.	Lit.	Eigentümer.	Benennung der Strasse oder Liegenschaft	Benennung der Gebäude	Bauart: Stein	Bauart: Riegel	Bauart: Holz	Dachung: Ziegel	Dachung: Schindeln	Dachung: Stroh	Versicherungssummen: I. Klasse	Versicherungssummen: II. Klasse	Versicherungssummen: III. Klasse
334		Hemrhyn Jos. Osk.	Buholzhof.	Tenn-Scheunspeune	1		1	1					
	a.		"	Scheune	1		1	1					
	b.		"	Speicher			1	1					
	c.		"	Sägemühle u. Schreinerei (Wasserkraft u. Motor im Keller)		1		1					
	~~x~~		"	Scheune u. Holz.									
			"	Stall und Trotte			1	1					
	d ~~x~~		"	Schopfen u. Kohlenhütte		1		1					
	~~e~~		Tschuos	Torfscheune			1		1				
	e ~~x~~		Rohrer	Scheune	1	1		1					
		Küpfer Peter											
335		~~Hadorn Christ. sel. Erben~~	Kehrhof.	Tenn-Scheunspeune		1	1	1					
	a.		"	Scheune	1		1	1					
	b.		"	Holzgerüst			1		1				
	c		"	Waschhaus u. Schweinestall	1			1					
	d		Torfmoos	Torfscheune			1		1				
				Bienenhaus			1	1					
		früher Hengmoos 220 c											
		Scherrmann Anton											
336	~~a b~~	~~Winiker Ulrich sel. Erben~~	Soppenstig	Tenn-Scheunspeune u. Holzhaus u. Wagenschopf			1	1		X			
	a			Scheune			1	1		X			
	~~b~~	dem	"	~~Scheune mit altem Schafstall~~			1		1				
	c.		"	Anteil Speicher			1		1				
	c ~~x~~		"	"			1	1					
	d ~~x~~		"	Wagenschuppen			1	1					
	f		"	Holzschuppen			1	1					
	e ~~g~~		Rüedisil, Torfmoos	Torfscheune			1	1					
			Gebrüder	Schweinestall			1	1					
337		Koch Johann sel. Erben	Soppenstig	Tenn-Scheune u. Holzhaus u. Schopf			1	1		X			
	a	~~Koch Joh.~~ Bühlmann Josef		Holzgerüst u. Schweinest.			1		1				

Veränderung der Versicherungssummen für die

Erste Klasse.						Zweite Klasse.						Dritte Klasse.			
1909	1913	1914	1916	1917	1918	1902	1908	1913	1916	1918	19	1913	19	19	19
	~~60000~~														
	~~35000~~														
	~~2500~~														
								~~4000~~		RZ	~~11500~~				
												~~500~~	500		
	~~22000~~														
~~12000~~										~~19000~~	RZ	12000			
	25,000										Z	600			
	~~2500~~														
												~~300~~	300		
~~18000~~	24,000														
~~16000~~								21500							
							~~2000~~								
								1000							
								500							
												500	500		
~~20000~~		24000						1913 abgeändert ~~11500~~							
								1913 abgeändert ~~1500~~							

Staatsarchiv Luzern A 1143/358

Brandassekuranz-Register der Gemeinde

Nro.	Lit.	Eigentümer.	Benennung der Strasse oder Liegenschaft	Benennung der Gebäude	Bauart Stein	Bauart Riegel	Bauart Holz	Dachung Ziegel	Dachung Schindeln	Dachung Stroh	Versicherungssummen I. Klasse Franken	Versicherungssummen II. Klasse Franken	Versicherungssummen III. Klasse Franken
338		Koch Dr. Emil, Arzt	Sagenedig.	Gmd. u. Schweinestall			1	1			~~12000~~		
	a.	und Frau Kurlimann-Koch	"	Scheune	1		1	1			~~12500~~		
	c.		"	Anbau Schweine			1	1			~~200~~ 1909 abgebrannt.		
	d.		Rudiswil, Tafelwies	Torfschuppen			1		1			~~400~~	
	b.		Sagenweg	Oekonomiegebäude	1		1	1			~~2000~~		
	e		Rudiswil, Tafelwies	Torfschuppen			1		1				
339		Roth Mathias Ettenmann Vital	St. Ulrichsmatt.	Gmd. u. Scheune			1		1		~~6000~~		
340		Kirchgemeinde Raswil	St. Ulrich	Schulhaus u. Scheune ~~Scheune~~			1	1			~~4000~~		
	a.			Scheune			1	1		x		~~1500~~	
	b.			St. Ulrich Kapelle	1			1		x		~~4000~~	
341		Stirnman Jak. Jacob	Ober Saltern.	Gmd. u. Scheune			1	1		1	~~9000~~		
	a.			Scheune			1		1			~~5000~~	
	b.			Schopfgebäude			1	1			~~600~~		
	c			Schweinestall				1					
	d	(siehe No 422)	Rudiswil, Tafelwies	Torfschuppe			1		1			~~400~~	
											45.400	10.900	

Veränderung der Versicherungssummen für die

Erste Klasse.

1902.	1907	1910	1918	1920	19
		R.Z. ~~15000~~ ~~16,000~~	~~23.000~~ ~~24.000~~	23.000 27.000	
		Z ~~9000~~	~~11,400~~	12.000	
	~~8000~~		10,400		
~~8000~~			~~6,400~~	15.000 8.000 20.000	
		R Z ~~15000~~		25,000	
		Z		800	
		Z ~~7,000~~		15,000	

Zweite Klasse.

1902.	1904	1911	1918	19	19

Brandassekuranz-Register der Gemeinde

Nro.	Lit.	Eigentümer.	Benennung der Strasse oder Liegenschaft	Benennung der Gebäude	Bauart Stein	Bauart Riegel	Bauart Holz	Dachung Ziegel	Dachung Schindeln	Dachung Stroh	Versicherungssummen I. Klasse Franken	Versicherungssummen II. Klasse Franken	Versicherungssummen III. Klasse Franken
342		Gemeinde Buttisholz.	Malters.	~~Haus~~ Waisenhaus			1	1			~~12000~~		
	a.			Scheune, Waisenhaus	1			1			~~2000~~		
	b.			Trotte			1		1			~~1500~~	
	c.			Schweinehaus		1		1			2000		
	d.			Kinder-Haus ~~Schmiede~~			1	1	X			~~6000~~	
	e.			Oekonomie-Gebäude		1		1			~~4000~~		
345			Rüttisörl, Triengen	Torfscheune			1		1			~~900~~	
		~~Jost Josef Johann~~											
343		~~Gebrüder~~ Gebrüder	Staldenmühle	Haus u. Mühlegebäude	1		1	1			~~12000~~		
	a.			Mahlwerk Mühle			1	1	X			~~1500~~	
	b.	Lieferung ab Gd. Büttisholz.		Scheune			1		1			~~3000~~	
	c.			Scheune Hochstaffel			1		1	1901 abgebrannt neu		~~4000~~	
	d.			~~Mühlewerk~~				1			~~2000~~	1916 abgebrannt	
	e.			Mühlewerk Sägerei					1			~~700~~	(1916 abgebr.
	g.			Torfscheune			1		1			~~700~~	1908 abgebrannt.
b	h.			Scheune			1	1			1000		
		~~Lieber Alois Walter Emil~~											
		~~Lehrig Hans Jos.~~											
344		~~Gebrüder~~ Gebrüder	Brüggen.	Haus u. Scheune u. Scheune		1	1	X				~~2000~~	
		~~Karl Alois~~											
											59500	26700	

Veränderung der Versicherungssummen für die

Erste ~~Dritte~~ Klasse.

19 19	19 22	19	19
R.Z. ~~45.000~~	45.000		
R.Z. ~~40.000~~	42.000		
	1934 nach Buttisholz Nr 342		
Z. ~~2.500~~			
R.Z. ~~22.000~~	22.000		
Z. ~~12.000~~	15.000		
R Z	1923		
~~22000~~	25.000		
Z	3.000		
~~4.500~~			
	1934 nach Büttisholz 343		
Z.			
~~2.000~~	4.000		

Zweite Klasse.

19 17	19 18	19 01	19 05	19 07	19 12	19 18	19 19
	~~31.000~~						
	~~41.000~~						
				~~2.000~~		~~2.600~~	3.500
	~~2.600~~						
				~~9.000~~	~~12000~~	~~14.400~~	1923 22.000
	~~9.100~~						
~~18000~~	~~19.000~~						
~~1000~~	~~1.100~~						
	~~1.100~~						
R. ~~17000~~	~~18.000~~	~~17.000~~	~~20.000~~				

Dritte Klasse.

19 18	19 18	19 19	19
~~2000~~	~~2.000~~	2.000	

Staatsarchiv Luzern A 1143/358

Brandassekuranz-Register der Gemeinde

Nro.	Lit.	Eigentümer.	Benennung der Strasse oder Liegenschaft	Benennung der Gebäude	Bauart: Stein	Bauart: Riegel	Bauart: Holz	Dachung: Ziegel	Dachung: Schindeln	Dachung: Stroh	Versicherungssummen I. Klasse Franken	Nro.	Lit.	Folio des Gr	Eigent	Veränderung der Versicherungssummen für die Erste Klasse 1905	1907	1912	1915	1917	1918	Zweite Klasse 1901	1905	1907	1912	1918	1919	Dritte Klasse 1918	1918	1919	19
342		Gemeinde Buttisholz.	Stalten.	~~Haus~~ Waisenhaus			1	1			~~120~~					~~17,000~~	~~19,000~~	~~24000~~			~~31,200~~										
	a.			Scheune, Waisenhaus	1			1			~~210~~						~~21,000~~				~~31,200~~										
	b.			Speicher			1		1															~~2,000~~		~~2,600~~	3,500				
c	~~c.~~			Dörrofen		1		1			~~20~~										~~2,600~~										
d	f.		Kinder-	Haus ~~u. Schmiede~~			1	1	x															~~9,000~~	~~13000~~	~~16,900~~	1923 22000				
e	g.			Oekonomie-Gebäude		1		1			~~400~~						~~7,000~~				~~9,100~~										
343	~~f.~~		Rüttisvil, Torfmoos	Torfscheune			1		1																			~~2000~~	~~2000~~	2,000	
343		Jost Josef ~~Johann u. Adolf~~ ~~Gebrüder~~	Staltenmühle	Haus u. Mühlegebäude	1		1	1			~~170~~									~~18000~~	~~19,800~~										
	a.			Untere Mühle			1	1	x											~~1000~~	~~1100~~										
	~~b.~~	Liegt in der Gd. Buttisholz.		~~Scheune~~			1		1																						
	~~c.~~			~~Schweinstallscheune~~			1		1		1901 abg.																				
	~~d.~~			~~Mühlewerk~~				1			~~200~~																				
	~~e.~~			~~Mühlewerk u. Untermühle~~					1																						
	~~g.~~			~~Torfscheune~~			1		1																						
b	h.			Schweinscheune			1	1			~~100~~										~~1200~~										
344		~~Sidler Alois~~ Stalder Emil ~~Gehrig Franz Jos.~~ ~~Gehrig Gebrüder~~ ~~Koch Alois~~	Brüggen.	Haus u. Scheune u. Schweinscheune			1	1	x										22000	1	R. 27500	~~10,000~~	~~17,000~~	~~20000~~							
											5950																				

Staatsarchiv Luzern A 1143/358

Brandassekuranz-Register der Gemeinde

Nro.	Lit.	Eigentümer.	Benennung der Strasse oder Liegenschaft	Benennung der Gebäude	Bauart: Stein	Bauart: Riegel	Bauart: Holz	Dachung: Ziegel	Dachung: Schindeln	Dachung: Stroh	Versicherungssummen I. Klasse Franken	Versicherungssummen II. Klasse Franken	Versicherungssummen III. Klasse Franken
		~~Käch Johann Geschw.~~											
345.	/	~~Stöckli Jost~~	Kaspeli.	Mutil Scheu- Speicher			1		1			~~2000~~	
	a.			Mutil Waschhaus			1		1			~~400~~	1916 abgeh.
	b.			Oekonomie Gebäude		1		1			~~2000~~	1907 abgeh.!	
	c.			Speicher	1		1	1					
345 -	d.			Wohn- und Speicherhaus	1		1	1					
	e.												
346	/	Kistler ~~Josef~~ Karl ~~Albin~~ ~~Gebrüder~~	"	Oek. Scheu- Speicher.			1		1			~~2000~~	
	a.			Mutil Waschhaus			1		1			~~200~~	1916 abgeh.
346 -	b.			Wohn- u. Speicherhaus		1		1			~~2000~~		
	c			Scheune	1		1	1					
347		Wermelinger Anton	Hochland.	Wohn- u. Speicherhaus		1		1		X		~~5200~~	
	a.			Speicher			1		1			~~400~~	
	b.		~~Brandassekuranz-Schätzung vom 1919 vorhanden~~				+		+				
	c.			Schopf			1	1					
348		~~Gebrüder~~ Arnold Ernst ~~Josef~~	Vorder-Loch.	Wohn- u. Speicherhaus		1		1				6400	
	a.			Speicher			1		1			~~6000~~	
	b.			Mutil Waschhaus			1		1			~~400~~	
349		~~Ernst Gaschler in Büttisholz~~ ~~Stadler Karl~~	Mittlerdoch	Wohn- u. Speicherhaus		1		1				~~7000~~	
	a.	Ernst Franz		Speicher			1		1			~~5500~~	
	b.			Mutil Waschhaus mit Trockenhaus			1	1	1			200	
											5.000	40.000	

Veränderung der Versicherungssummen für die

Erste Klasse.

1902.	1907	1908	1911	1915	1916	1917	1918	1920	19	19	19

Brandassekuranz-Register der Gemeinde

Nro.	Lit.	Eigentümer.	Benennung der Strasse oder Liegenschaft	Benennung der Gebäude	Bauart Stein	Bauart Riegel	Bauart Holz	Dachung Ziegel	Dachung Schindeln	Dachung Stroh	Versicherungssummen I. Klasse Franken	Versicherungssummen II. Klasse Franken	Versicherungssummen III. Klasse Franken
		Koch Johann Geschw.											
345	/	~~Stöckli Josef~~	Karpfli.	Mutail Trocken-Scheune			1						
	a.			Mutail Waschhaus			1						
	b.			Oekonomie Gebäude		1		1					
a	c.			Scheune	1		1	1					
345 -	d.			Wohn- und Scheunenbau	1		1	1					
	e.												
346	/	Hasler ~~Josef~~ Karl ~~Alois~~	"	Mutail Trocken-Scheune			1						
	a.			Mutail Waschhaus			1						
346 -	b.			Trocken-Scheune		1		1					
a	c			Scheune	1		1	1					
347		Hermelinger Anton	Lochland-	Trocken-Scheune		1		1					
	a.			Scheune			1						
	b.		~~Direkte Zufahrt~~ Parzelle No 419	Waschhaus			1						
	c.			Schweine			1	1					
348		Arnrichte Geschwister ~~Erni Josef~~	Vorder-Loch-	Trocken-Scheune			1						
	a.			Scheune			1						
	b.			Mutail Waschhaus			1						
		Erni Geschwister Rudolf											
349		~~Stalder Karl~~	Mittelbach	Trocken-Scheune			1						
	a.	Erni Franz		Scheune			1						
	b.			Mutail Waschhaus			1	1					

Liegenschaft

Veränderung der Versicherungssummen für die

Erste Klasse. 1902.	1907	1908	1911	1915	1916	Zweite Klasse. 1902.	1904	1906	1909	1913	1914	Dritte Klasse. 1917	1918	1920	1922
											1915 abgetr. ~~24000~~				
	~~8,000~~	9,500		14000											
											1915 abgetr. ~~24000~~				
6000			8500		~~5000~~										
								~~2000~~							
								~~7,000~~					RZ		
						~~200~~	1917 abgetragen						8000 —	14.000	
					~~10,000~~								~~4,000~~		15.000
						~~9000~~			13000				~~4,000~~		17.000
													~~2000~~		1.000
															1923
									13000			Z	—		15.000
									8000			Z	~~4000~~		10.000
												Z	—	~~1.000~~	1.500

Staatsarchiv Luzern A 1143/358

Brandassekuranz-Register der Gemeinde

Nro.	Lit.	Eigentümer.	Benennung der Strasse oder Liegenschaft	Benennung der Gebäude	Bauart Stein	Bauart Riegel	Bauart Holz	Dachung Ziegel	Dachung Schindeln	Dachung Stroh	Versicherungssummen I. Klasse Franken	Versicherungssummen II. Klasse Franken	Versicherungssummen III. Klasse Franken
		Christen Johann ~~Josef~~											
350		~~Bodmiger~~ Alois ~~Kinder~~	Ober-Loch	Scheune			1		1			~~4000~~	
	a.	~~Alois & Benedikt~~		Wohnhaus			1		1			~~5000~~	
	b.			Anbau z. Wohnhaus			1		1			~~1000~~	
	c.			Schweinestall			1	1			~~2000~~	nicht No 350 versichert	
351		~~Schürmann Josef~~ Gebrüder	Hinter-Loch	Scheune			1	1	X			~~5500~~	
	a.	~~Emmenegger Peter~~ Kaufmann Ludwig Rast Johann		Wohnhaus			1		1			~~5500~~	
352		~~Wyssel Caspar~~		Scheune			1	1	X			~~4000~~	
	a.	~~Zumbach Joh. a. Indergand Jos. Wittwe~~ Bodmiger Alois Pfarrer Jost		Wohnhaus			1		1			~~3000~~	
353		Herman Christian	Mittlistweid	Stall			1	1			~~3200~~		
	a.	Müller Josef		Scheune			1		1			~~3000~~	
		Grüter Niklaus											
354		~~Bärtschi Christian~~	Oberland	Stall u. Stubeli			1	1			~~7000~~		
	a	~~Meier Isidor~~		Scheune			1	1	1		~~4000~~		
	b.		Ruedisül Marbach	Torfscheune			1		1			~~200~~	
354	c	~~Meier Isidor~~ Kunkelen-Schied	~~Unterschrongis~~ Mittlistweid	Scheune u. Schmid	1		1	1					
											16200	33000	

Veränderung der Versicherungssummen für die

Erste Klasse.

1905	1906	1911	1913	1914	1916	1918	1918	1922	1923	19	19

Brandassekuranz-Register der Gemeinde

Nro.	Lit.	Eigentümer.	Benennung der Strasse oder Liegenschaft	Benennung der Gebäude	Bauart: Stein	Bauart: Riegel	Bauart: Holz	Dachung: Ziegel	Dachung: Schindeln	Dachung: Stroh	Versicherungssummen I. Klasse (Franken)	Versicherungssummen II. Klasse (Franken)	Versicherungssummen III. Klasse (Franken)
		Christen Johann ~~Josef~~											
350		~~Buchmüller~~ Kinder	Ober-Loch	Gerüt u. Schweinestall			1		1				
	a.	~~Alois P. Benedikt.~~		Scheune			1		1				
	b.			Speicher u. Waschhaus			1		1				
	c.			Schweinescheune			1	1					
351		~~Schürmann Lazer~~ Gebrüder	Hinter-Loch.	Gerüt u. Schweinestall			1	1	X				
	a.	~~Emmenegger Peter~~ Hoover & Endwig		Scheune			1		1				
		Rast Johann											
352		~~Stöffler Caspar~~.	"	Gerüt u. Schweinestall			1	1	X				
	a.	~~Lustenberger Joh. Ludwig~~		Scheune			1		1				
		~~Buchmüller Alois~~											
		Furrer Jost											
353		~~Herman Christian~~	Mettlistweid.	Gerüt			1	1					
	a.	Müller Josef		Scheune			1		1				
		Grüter Nikolaus											
354		~~Bärtschi Christian~~	Oberland.	Gerüt u. Stallung			1	1					
	a	~~Meier Isidor~~		Scheune			1	1	1				
	b.		Ruedisül Dorfmeister	Doppelscheune			1		1				
354	c	~~Meier Isidor~~	~~Unterschongau~~ Schwarzbach	Scheune u. Stall		1	1	1					
		Kunkeler, Adolf											

Eigentümer

Veränderung der Versicherungssummen für die

Erste Klasse. 1905	1906	1911	1913	1914	1916	Zweite Klasse. 1905	1906	1909	1910	1912	1913	~~Dritte~~ Klasse. 1916	1918	III. Klasse 1918	19
													1923 II		
								~~10,000~~					15.000		
								~~3,000~~					13.000		
										~~2500~~			4000		
		~~10000~~			11000			~~7500~~							
								~~7,000~~				~~10000~~	12,000		
					16,000			~~2,000~~			14000		1922		
								~~5,000~~	~~7,000~~			~~9000~~	12.000		
~~5,000~~					6000		~~5,000~~					~~6000~~	1923 8000		
~~12,000~~			18.500					~~2,000~~			10000				400
			~~5000~~	~~11000~~											

Staatsarchiv Luzern A 1143/358

Brandassekuranz-Register der Gemeinde

Nro.	Lit.	Eigentümer.	Benennung der Strasse oder Liegenschaft	Benennung der Gebäude	Bauart Stein	Bauart Riegel	Bauart Holz	Dachung Ziegel	Dachung Schindeln	Dachung Stroh	Versicherungssummen I. Klasse Franken	Versicherungssummen II. Klasse Franken	Versicherungssummen III. Klasse Franken
355		Müller-Kupper Josef	a Ober-Weingarten	Wohn- u. Oekonomiegebäude			1	1	1			~~11000~~	
	a			Scheune			1		1			~~5000~~	
	b			Speicher			1		1			~~400~~	1923 abgetragen
	c			~~Waschhaus~~ Oekonomiegebäude	1	1		1			~~400~~		
	d		Rütirain, Dorfmoos	Torfscheune			1		1				
356	~~355~~	Müller Josef ~~Riedweg Johann~~	Unter-Weingarten	~~Scheune~~ Wohnhaus ~~Anteil~~ Wohn- u. Oekonomiegebäude			1		1			~~2600~~	
	a.			Scheune u. Schweinestall			1		1			~~700~~	
	b.		Rütirain, Dorfmoos	Torf " Scheune			1		1			~~200~~	
357		~~Neiger~~ Müller Josef	"	Schweinestall ~~Anteil~~ Wohnhaus			1		1			~~1200~~	Brdo.abm. Nr. 356/57 a
	a.			Scheune			1		1			~~600~~	
358	a	Estermann Nicl.	Tafelnhaus	Wohn- u. Oekonomiegebäude			1	1	1			~~12000~~	
	b	" "		~~Waschhaus~~ Schweinestall	1		1				~~300~~		
	c	" "		Oekonomiegebäude			1	1					
	d	" "	Richwil, Dorfmoos	Torfscheune			1	1					
359		Neiger	Unterm Steg	Wohn- u. Oekonomiegebäude ~~Anteil~~ Scheune u. Schweinestall			1	1			~~9000~~		
											9700	33400	

Veränderung der Versicherungssummen für die

Erste Klasse. 1916	1918	1918	19	19	19	II. Klasse 1920	1922	1924	19	19	19	Dritte Klasse. 1918	1918	19	19
	Z ~~14000~~	14,000													
~~2000~~		2,400										~~200~~	~~300~~		
						Z ~~3500~~	4000					~~500~~	~~700~~ 1922 abgetragen		
													per 1.1.22 abgetragen		
								16400							
						Z ~~700~~ 1923 zu 358 getragen									
						Z ~~1000~~ 1923 zu 358 getragen									
						Z ~~13000~~ 13000									

Staatsarchiv Luzern A 1143/358

Brandassekuranz-Register der Gemeinde

Nro.	Lit.	Eigentümer.	Benennung der Strasse oder Liegenschaft	Benennung der Gebäude	Bauart: Stein	Bauart: Riegel	Bauart: Holz	Dachung: Ziegel	Dachung: Schindeln	Dachung: Stroh	Versicherungssummen I. Klasse Franken	Versicherungssummen II. Klasse Franken	Versicherungssummen III. Klasse Franken	Veränderungen Erste Klasse 1916	Erste Klasse 1918	Erste Klasse 1918	Erste Klasse 19	Erste Klasse 19	Erste Klasse 19	Franken 1903	Franken 1905	Franken 1909	Franken 1916	St Schi Zi H Ri St 1918	1918	Dritte Klasse 1918	Dritte Klasse 1918	Dritte Klasse 19	Dritte Klasse 19
355		Müller Kupper Josef	a Ober-Weingarten	Haus & Schweinstall			1	1	1			~~11000~~			Z ~~14000~~	14,000									Z				
	a			Scheune			1		1			~~5000~~								~~7000~~			~~9000~~		10,800				
	~~b~~			Speicher			1		1			~~100~~	1915 abgetragen																
b	c.			~~Waschhaus~~ Oekonomiegebäude	1	1		1			~~400~~			~~2000~~		2,400													
c	d.		Rüdiswil, Torfmoos	Torfscheune			1		1												~~100~~					~~300~~	300		
356	~~357~~	Müller Josef ~~Riedweg Johann~~	Unter-Weingarten	~~Anteil~~ Haus ~~& Schweinscheune~~			1		1			~~2600~~										~~3,800~~		~~8000~~	8,000				
	a.			Scheune ~~u. Schweinstall~~			1		1			~~700~~										~~1,500~~		Z	~~1,900~~				
	b.		Rüdiswil, Torfmoos Torf-	Scheune			1		1			~~200~~														~~500~~	~~500~~	1922 abgetragen	
357		~~Obiger~~ Müller Josef	"	Schweinescheune ~~Anteil Haus~~			1		1			~~1200~~	~~Wie oben Nr. 356/57 a~~											~~2000~~	~~2,000~~	per 1.1.22 abgetragen			
	a.			~~Scheunchen~~			1		1			~~600~~																	
358	a.	Estermann Niel.	Tafelnhaus	Haus, ~~Scheune~~ & Schweinsch.			1	1	1			~~12000~~												~~15000~~	Z ~~15,000~~				
	b	" "		~~Dörrofen~~ Holzhaus		1		1			~~300~~					Z ~~400~~ 1923 zu 358 getragen													
	c	" "		Oekonomiegebäude			1	1							~~1000~~	Z ~~1,000~~ 1923 zu 358 getragen													
	d	" "	Rüdiswil, Torfmoos	Torfscheune			1	1																~~300~~	300				
359		Obiger	Untenam Steg	~~Haus~~, Scheune, ~~Schweinscheune & Holzhaus~~ neue			1	1			~~9000~~				~~13000~~	Z 13,000													
											9700	33400																	

Staatsarchiv Luzern A 1143/358

Brandassekuranz-Register der Gemeinde

Nro.	Lit.	Eigentümer.	Benennung: der Strasse oder Liegenschaft	Benennung: der Gebäude	Bauart: Stein	Bauart: Riegel	Bauart: Holz	Dachung: Ziegel	Dachung: Schindeln	Dachung: Stroh	Versicherungssummen: I. Klasse Franken	Versicherungssummen: II. Klasse Franken	Versicherungssummen: III. Klasse Franken
		Widmer Franz Jos. ~~Gebrüder.~~											
360		~~Koch Anton sel. Erben~~	Bächligen	Bürl. Scheune		1			1		1913 abgetr. ~~4000~~		
	a			Scheune		1	1	1	1			~~15000~~ 24.000	
	b			Speicher			1		1			~~300~~ 1912 abgetr.	
	c	1912 als No. 354 c ausgetragen		~~Scheune~~			1	1			~~2500~~		
	f			Doppelscheune			1				1913 abgetr. ~~200~~		
	g			~~Doppelscheune~~ Remise		1		1			~~200~~		
	h		Speicher No 434 a.	Doppelscheune			1		1				
	i			Waschhäuschen			1	1					
360	d	Obige		~~Heuschuppen~~ Doppelscheune		1		1			~~22000~~		
	e			Trotte, Schweinestall									
				Scheune		1		1			~~4000~~		
361		Kirchgemeinde Ruswil	Riediswil	Kl. Josef Kaufmann			1		1		~~4000~~		
		Gotthried & Josef											
362		~~Fuchs Niklaus~~	Grindel	Doppelscheune		1	1			x		~~6000~~	
	a			Holzschopf		1	1			x		~~200~~	
	b		Speicher No 66 b Vers. Fr. Riedisw. Versmo.	~~Scheune~~ Doppelscheune		1	1			x			
	c		"	Doppelscheune		1			1				
	d		"	do		1			1				
~~363~~		~~Wwe. Schwestern Ehrsam. Fischbach~~	Wüstengued	Doppelscheune		1			1			~~3500~~	
	~~a~~	Obige Leo		Anbau Scheune		1			1			~~600~~	
		Egli Jos.	Riedisw.										
364		~~Ehrensbalger Lorenz~~	Schulhaus	Doppelhaus ~~Anbau~~		1	1	1				~~7000~~	
	a	Isenschmid Peter		Doppelscheune		1		1				~~600~~ 1908 abgetr.	
		Häfliger Anton											
											33200	35800	

Veränderung der Versicherungssummen für die																
Erste Klasse.							Zweite Klasse.						Zweite ~~Dritte~~ Klasse. III. Kl.			
1902	1914	1918	1918	1920	1924		1901	1902	1903	1905	1912	1913	1918	1918	1918/19	1918
					24.000			~~16000~~					~~24000~~ RZ 31.000		—	
5000																
		~~1000~~	1.000													
								~~200~~	1908 abgetr.							
	~~700~~	~~1500~~	1.500													
		RZ ~~21000~~	31.000													
			Z 5.200													
~~8000~~			~~14445~~	15.000												
			RZ	19.500				~~10000~~				15000	RZ ~~19000~~			
	~~2000~~		Z 2.600													
												~~400~~	~~900~~	900		
															~~300~~	300
															200	300
					~~5000~~									~~5000~~	}	zu 386 i. a.
					~~1600~~									~~1900~~		zusammen
											~~9000~~ 12000			15.600		

Staatsarchiv Luzern A 1143/358

Brandassekuranz-Register der Gemeinde

Nro.	Lit.	Eigentümer.	Benennung der Strasse oder Liegenschaft	Benennung der Gebäude	Bauart: Stein	Bauart: Riegel	Bauart: Holz	Dachung: Ziegel	Dachung: Schindeln	Dachung: Stroh	Versicherungssummen I. Klasse (Franken)	Versicherungssummen II. Klasse (Franken)	Versicherungssummen III. Klasse (Franken)	Veränderung der Versicherungssummen für die Erste Klasse 1903 / 1909 / 1911 / 1912 / 1913 / 1914 / 1916 / 1917 / 1918 / 1918 / 1920 / 1923	Zweite Klasse 1906 / 1907 / 1910 / 1911 / 1916 / 1918	Dritte Klasse 19 / 19 / 19 / 19
365		~~Stirnimann Leonz~~	Rüdelmatt.	Haus mit Anbau.		1		1	x			~~10000~~		~~25000~~ R Z ~~27,000~~ 32.000	~~18,000~~	
	a.	Rogger Josef		Schweinschweine mit Wohnung			1	1	x			~~2400~~				
	b.			Scheune			1	1	x			~~9000~~		~~25000~~ R Z ~~27,500~~ 32.000		~~16,000~~ ~~20,000~~
	c.			Oekonomiegebäude mit Wohnung	1		1	1			~~4000~~			Z ~~5,200~~ 6.500		
	d			Oekonomiegebäude			1	1						Z ~~4,500~~ 5.000		
366		Bieri Joh.	Rüdelgut	Haus			1	1			~~10800~~			~~20000~~ R Z 24000		
	a.			Schweinst., Holzhaus, Speicher			1	1			~~2400~~			Z 5,200		
	b.			Scheune			1	Schiefer x				~~8800~~		Z 20,800 00		
	c		Ruedirwil, Trafmoos	Torfscheune			1	Eternit								700 ~~700~~
367		Ottiger Josef u. Robert ~~Anton~~	Amsigergut.	Doppelhaus ~~Anbau~~			1	1			~~10000~~			Z 18,200		
	a.			Scheune			1	1	x			~~5000~~		Z 12.000	~~8000~~ Z ~~12,000~~ 12000	
	b.			~~Torfscheune~~			1		1		1901 abgetragen	~~500~~				
367 b	c.	Baur-Wyss Johann ~~Röösli Ferd.~~ ~~Brühlmann Jacob~~	Wagnerhaus	Anteil (Haus) u. Schmiede			1	1			~~2000~~			9.100		
c	d			Holzhaus u. Geißstall		1	1	1						600		
368		Burri ~~Jos~~ Elisab. Häfliger	Grossmishaus	Haus			1		1			~~5500~~			~~9000~~	11,700
	a.			Scheune			1	1			~~4500~~			~~6000~~ 6.000		
											33700	41200				

Staatsarchiv Luzern A 1143/358

Brandassekuranz-Register der Gemeinde

Nro.	Lit.	Eigentümer.	Benennung der Strasse oder Liegenschaft	Benennung der Gebäude	Bauart: Stein	Bauart: Riegel	Bauart: Holz	Dachung: Ziegel	Dachung: Schindeln	Dachung: Stroh	Versicherungssummen I. Klasse (Franken)	Versicherungssummen II. Klasse (Franken)	Versicherungssummen III. Klasse (Franken)	Veränderung der Versicherungssummen für die Erste Klasse 1903	1909	1911	1912	1913	1914	Zweite Klasse 1906	1907	1910	1911	1916	1918	Dritte Klasse 19	19	19	19
																									1918				
365		~~Stirnimann Leonz~~	Rüdelmatt.	Haus mit Anbau		1		1	x																				
	a.	Rogger Josef		Schweinschweine mit Wohnung			1	1	x											~~18,000~~									
	b.			Scheune			1	1	x												~~15,000~~			~~20,000~~					
	c.			Oekonomiegebäude mit Wohnung	1		1	1																					
	d			Oekonomiegebäude			1	1								~~2000~~	3500												
366		Bieri Joh.	Rüdelgut	Haus			1	1							~~12,000~~														
	a.			Schweinst., Holzhaus & Speicher			1	1							~~4,000~~														
	b.			Scheune			1	Schief	x						~~13,000~~				16,000										
	c		Ruedirwil, Trefmoos	Torfscheune			1	Eternit																	700 ~~700~~				
367		Ottiger ~~Anton~~ Josef u. Robert	Amsigergut.	Doppelhaus ~~& Anbau~~			1	1								~~14,000~~													
	a.			Scheune			1	1	x														~~8000~~	Z:	~~12,000~~ ~~12000~~				
	b.			~~Torfscheune~~			1		1																				
367 b	c.	Baur-Wyss Johann ~~Röösli Ferd.~~ ~~Brühlmann Jacob~~	Wagnerhaus	Anteil (Haus) u. Schmiede			1	1						~~3000~~				7000											
c	d			Holzhaus u. Geißstall		1	1	1							500														
368		Burri ~~Jos~~ Elisab. Häfliger	Grossmishaus	Haus			1		1													9000			11,700				
	a.			Scheune			1	1																					

Staatsarchiv Luzern A 1143/358

Brandassekuranz-Register der Gemeinde

Nro.	Lit.	Eigentümer.	Benennung der Strasse oder Liegenschaft	Benennung der Gebäude	Bauart Stein	Bauart Riegel	Bauart Holz	Dachung Ziegel	Dachung Schindeln	Dachung Stroh	Versicherungssummen I. Klasse Franken	Versicherungssummen II. Klasse Franken	Versicherungssummen III. Klasse Franken
374		Meier Josef. Roostaweid	Winkel.	Grät u. Schaune			1	1	×		~~9000~~		
	a.			~~Wirtschaftsgebäude~~ Oekonomiegebäude			1	1	×			~~600~~	
	d.												
375		~~Franz~~ Müller Anton	Ober Steinhaus.	Grät, Schaune u. Schweinst.			1	1	1			~~2600~~	
	a		Riedtwil, Dorfmos	Torfschaune			1		1				
376		Schneider Josef.	Heimad.	Grät		1		1			~~2000~~		
	a			Schaune			1		1			~~3000~~	
	b.			Schweinschaune u. Holzstall			1	1			~~600~~		
377		~~Schneider~~ ~~Hans Heinrich~~ Schregger Anton	Schäferhaus.	Grät u. Schaune			1		1			~~2500~~	
378		~~Schäfer~~ ~~Joachim~~ Felder Peter	Oberdorf Kaltenbrunnen.	Anteil Grät			1	1	×			~~2100~~	
	a.	Felder. Peter.		Schaune			1	1			~~2500~~		
378	b.	~~Schäfer Joachim~~	"	~~Torf~~ Torfschaune			1			1		~~750~~	1909 abgetr.
	~~d~~			Torfschaune westlich			1		1			~~600~~	1908 abgetr.
	~~f~~			Torfschaune			1		1			~~200~~	1909 abgetr.
	~~g~~	~~Schäfer Joachim~~ Felder Peter		Schweinschaune		1	1	1			~~800~~		
	~~k~~	" "	Riedtwil, Dorfmos	Torfschaune			1		1				
											21.900	18.850	

Veränderung der Versicherungssummen für die

I. Klasse

1920	1922	1921	19
~~2~~ 25.000			
1.000			
	18.200		
		20.000	
		2.000	
		11.700	
		1919: ~~12,000~~ ~~9,000~~	

Zweite Klasse.

19 18	1902.	1905	1906	1908	1909	1910	1912	1913
		~~15,000~~	~~17,000~~				R Z	~~14,400~~
							Z	~~400~~
				~~12,000~~				~~18,000~~
								~~14000~~
~~15,000~~								~~140~~
~~4000~~						~~3000~~		
~~2400~~								
1.000								
	~~7500~~				4000		~~9000~~	~~11700~~
								~~200~~

Dritte Klasse. (III. Klasse)

1913	1918	19 18
1913		
	~~300~~	500
		1921 15.000
		1919: 500
	400	

Staatsarchiv Luzern A 1143/358

Brandassekuranz-Register der

Nro.	Lit.	Eigentümer.	Benennung der Strasse oder Liegenschaft	Benennung der Gebäude	Bauart Stein	Bauart Riegel	Bauart Holz	Dachung Ziegel	Dachung Schindeln	Dachung Stroh	Versicherungssummen I. Klasse Franken	Versicherungssummen II. Klasse Franken	Versicherungssummen III. Klasse Franken
		Meier Josef.											
374		Roosdaver	Winkel.	Haus & Scheune			/	/	x		9000		
	a.			~~Nebengebäude~~			/	/	x			600	
	d.			Oekonomiegebäude									
375		Müller ~~Julius~~ Franz	Ober Neukaus.	Haus, Scheune & Schweinst.			/	/	/			~~2500~~	
	a		Rüetiswil, Vorsass	Vorscheune			/		/				
376		Schneider Josef.	Heimad.	Haus		/		/			~~2000~~		
	a			Scheune			/		/			3000	
	b.			Schweinescheune & Schopf			/	/			600		
377		~~Lat~~ Schneider ~~Johannes~~ Konrad Schwager ~~Michael~~ Frau Pfarrer Meissen	Schäferhaus.	Haus & Scheune			/		/			2500	
378		~~Schneider Hartmann~~ Schäfer Hartmann	Obdorn Kaltenbrunnen.	Anteil Haus			/	/	*			2100	
	a.	Felder Peter.		Scheune			/	/			2500		
378	b.	~~Schäfer Josef~~	"	~~Vorscheune~~ Vorscheune			/			/		~~750~~	1909 abgeschr.
	c.			Vorscheune westlich			/		/			~~600~~	1908 abgeschr.
	f.			Vorscheune			/		/			~~200~~	1909 abgeschr.
	g.	~~Schäfer Gaschen~~ Felder Peter		Schweinescheune		/	/	/			900		
	k.	" " "	Rüetiswil, Vorsass	Vorscheune			/		/				
											21.900	18.350	

Veränderung der Versicherungssummen für die

Folio

Zweite Klasse. 1902.	1904	1909	1910	1916	19 18	1902.	1905	1906	1908	1909	1910	Zweite Dritte Klasse. 1912	1913	III. Klasse 1918	19 18
													1917		
	~~13000~~						~~15000~~	~~17000~~				R Z	~~14,100~~		
													~~900~~		

Brandassekuranz-Register der Gemeinde

Nro.	Lit.	Eigentümer.	Benennung der Strasse oder Liegenschaft	Benennung der Gebäude	Bauart Stein	Bauart Riegel	Bauart Holz	Dachung Ziegel	Dachung Schindeln	Dachung Stroh	Versicherungssummen I. Klasse Franken	Versicherungssummen II. Klasse Franken	Versicherungssummen III. Klasse Franken
378	i	Felder Peter, Kd. Kalchbrünnen	Rudiswil, Torfmoos	~~Torfschaune~~			/		/				
379		Rogger ~~Lorenz~~ Jos.	Ob dem Kalchenbrünnen	Gut u. Scheune mit Schopf	/	/	/	/	/			~~6000~~	
	b		Rudiswil, Torfmoos	Torfscheune			/		/	/			~~600~~
	a		Ob dem Kalchenbrünnen	Scheune	x	/	/	/	x			~~3000~~	
	~~d~~		~~Schopf No 404~~	~~Laufscheune~~			/		/				
380		~~Zeder Johann~~ Meier Adolf Bachmann Hafnermst. Steinmann Hafn.	Kirchberg ~~in der~~ Kalchenbrünnen	~~mit Wirtschaft~~ Gut ~~Pächter~~, Scheune	/	/	/	/			~~15000~~		
380	a	Korporation Rüdiswil	beim Kalchenbrünnen	Waaghäuschen ab Wage	/	/							
381		Lampart Anth. ~~Rogger Franz~~ Schmidli Josef	Neukirch auf dem Feld.	~~Land Wohnung~~ Gut u. Scheune	/	/	/				~~18000~~		
	x			Scheune ~~u. Trotte~~			/	/	/			~~6000~~	1916 abgbr.
	a			Waschhaus m. Ofen									
	b.			mit Wohnung	/		/				~~8000~~		
	c.			Torfscheune			/					~~200~~	1908 abgbr.
	b			Scheune			/	/					
382		~~Egni Johann~~	Schönegg.	Gut mit Bäckerei	/	/					~~11000~~		
	a.	Lichtsteiner Jakob		Wohnung u. Holzhaus	/		/	/					
											50.000	15.200	600

Veränderung der Versicherungssummen für die

I. Klasse 1920	1923	1924	19	19 17	19 18	Zweite Klasse. 19 02	19 18	19	19	19	19	Dritte Klasse. 19 18	19 18	19	19
												~~400~~	~~400~~	1919 abgetragen	
Z 7.800						Z ~~7.800~~									
Z 3.900						1908 abgetr. ~~300~~ Z ~~3.900~~						~~600~~	600		
Z 34.000	36.000				~~30.000~~ K. Z										
	5.000														
					23.400										
					7.800										
				12.000	11.200										
1921 30.000 2.000				K. Z ~~25.000~~ Z ~~5.000~~											

Staatsarchiv Luzern A 1143/358

Brandassekuranz-Register der

Nro.	Lit.	Eigentümer.	Benennung der Strasse oder Liegenschaft	Benennung der Gebäude	Bauart Stein	Bauart Riegel	Bauart Holz	Dachung Ziegel	Dachung Schindeln	Dachung Stroh	Versicherungssummen I. Klasse Franken	Versicherungssummen II. Klasse Franken	Versicherungssummen III. Klasse Franken
378	i	Felder Peter, Kd. Kalb. Erben	Rudiswil, Forsthaus	Forsthaus			1		1				
379		Rogger ~~Lorenz~~ Jos.	ob dem Kaltenbrunnen	Hühnerhaus mit Schweinekoben		1	1	1	+	+		6000	
	b		Rudiswil, Forsthaus	Forsthaus			1		1	+			600
	a		ob den Kaltenbrunnen	Scheune	x	1	1	1	x			3000	
	~~c~~		~~Brücke No 404~~	~~Backofen~~			1		1				
380		~~Zeder Johann~~ ~~Meier Adolf~~ ~~Bachmann Hafnermstr.~~ Steinmann Hann.	Rudiswil, neben Kaltenbrunnen	~~Wirtschaft~~ zur Krone, Scheune	1	1	1	1			~~15000~~		
380	a	Korporation Rudiswil	beim Kaltenbrunnen	Waaghäuschen mit Waage	1	1							
381		Lampart Arnold. ~~Egger Franz~~ ~~Schmidli Josef~~	Neuhus auf dem Feld.	Haus mit Wohnung, Stall u. Scheune	1	1	1				~~18000~~		
	x			Scheune Trotte			1	1	1			6000	1916 abgbr.
	a. b.			Waschhaus Ofenhäuschen mit Wohnung	1		1				~~8000~~		
	c.			Backofen			1					200	1908 abgebr.
	x c			Scheune			1	1					
382		~~Egni Johann~~	Schönegg.	Haus mit Bäckerei	1			1			~~11000~~		
	a.	Liebolf Jakob		Stallung & Holzhaus	1		1	1					
											50.000	13.200	600

Veränderung der Versicherungssummen für die

						Zweite Klasse.						Dritte Klasse.			
1907	1908	1909	1910	1917	19 18	1902	19 18	19	19	19	19	1918	19 18	19	19
												~~400~~	~~400~~	1913 abgetragen	
						Z	~~7200~~								
												~~600~~	600		
						Z	~~4800~~								
						1903 abgeb. ~~300~~									
		~~26,000~~			~~25,000~~ K. Z										
					25.800										
					7.800	~~5000~~	~~6000~~								
					13.200		12000								
		20,000					K. Z	~~4000~~							
		~~1,000~~					Z	~~4000~~							

Staatsarchiv Luzern A 1143/358

Brandassekuranz-Register der Gemeinde

Nro.	Lit.	Eigentümer.	Benennung der Strasse oder Liegenschaft	Benennung der Gebäude	Bauart: Stein	Bauart: Riegel	Bauart: Holz	Dachung: Ziegel	Dachung: Schindeln	Dachung: Stroh	Versicherungssummen I. Klasse Franken	Versicherungssummen II. Klasse Franken	Versicherungssummen III. Klasse Franken
383		~~Portmann Niclaus-Aregger Johan~~	Moosmättli	Haus v. Anbau		1	1	1			~~8000~~		
	a.	~~Portmann, Baumeler Wilmer~~		Scheune			1		1			~~4000~~	
	b.	Meier Julius	Rüdiswil, Torfmoos	Torfscheune			1		1			~~400~~	
384		~~Fuchs Josef~~	~~Feld~~	Haus ~~u. Scheune~~		1	1		1			~~6000~~	
	b	Husistein ~~Xaver~~ Cäsar	Aeschhüsli	Scheune	1		1	1	×			~~2500~~	
	c.	Fuchs Josef, Neuhafnerhus	Rüdiswil, Torfmoos	Torfscheune			1	Eternit				~~200~~	
385		Aregger Joh., Moosmättli	Brüsch (jetzt No 383. b.)	Torfscheune			1		1			~~400~~	
386		Ottiger Leo ~~Constantin~~	Wüstengut	Haus mit Anbau v. Schweinstall	1		1	1	×			~~9500~~	
363/386	a.			~~Anteil~~ Scheune			1		1			~~600~~	
	b			Oekonomiegebäude			1	1					
	c		Rüdiswil, Torfmoos	Torfscheune			1		1				
	d			Holzhaus			1	1					
387		Stirnimann Maria Jos.	Etzenehalen	Haus mit Schweinscheune			1	1			~~9000~~		
	a.			Scheune	1		1	1			~~8000~~		
	b.			Schulhaus	1	1		1			~~5000~~		
	c.			1/2 Speicher		1			1			~~450~~	
	d.			Holzhaus			1	1					
											30.000	23.650	

Veränderung der Versicherungssummen für die

Erste Klasse 1903	1905	1908	1913	1914	1916	II Klasse 1920	1921	1922	19	1918	1918	Dritte Klasse 1918	1918	1921	19
1918	1918	1920	1922	1921	19										
Z	~~13,000~~			15.000											
							8.000			Z	~~6,500~~				
												~~400~~	~~400~~	500	
Z	~~13,200~~	15.000													
Z	~~8,400~~	~~10.000~~	12.000												
										~~600~~	600				
		R.Z. 15.000	22.000			R.Z. ~~22.000~~				R.Z. R.Z.	~~11,600~~ ~~3,000~~				
~~1000~~	1.000														
												200	~~200~~	1924 abgetragen	
			1.000												
	~~20,000~~		22.000												
	~~19,500~~		20.000												
	~~6,500~~		7.000												
								1.000			~~600~~				
	~~600~~		1.000												

Staatsarchiv Luzern A 1143/358

Brandassekuranz-Register der Gemeinde

Folio

Nro.	Lit.	Eigentümer.	Benennung der Strasse oder Liegenschaft	Benennung der Gebäude	Bauart Stein	Bauart Riegel	Bauart Holz	Dachung Ziegel	Dachung Schindeln	Dachung Stroh	Versicherungssummen I. Klasse Franken	Versicherungssummen II. Klasse Franken	Versicherungssummen III. Klasse Franken
		~~Hartmann Wieland~~											
383		~~Krogger Johan~~	Moosmätteli	Gmür v. Huberen		1	1	1					
	a.	~~Hartmann, Baumeister Wilen~~		Scheune			1						
	b.	Meier Julius	Rüedisrüti, Triengen	Wohnhaus			1						
384		~~Fuchs Josef~~	~~Feld~~	Gmür ~~Scheune~~		1	1						
	b	Husistein ~~Xaver~~ Cäsar	Buchhüsli	Scheune	1		1	1					
	c.	Fuchs Josef, Nachgemeinde	Rüedisrüti, Triengen	Wohnhaus			1	1					
385		Krogger Joh., Moosmätteli	Brüsch (jetzt No 383. b.)	Wohnhaus			1						
386		Oldiger ~~Constantin~~ Leo	Wüstenguet	Gmür mit Scheune									
				v. Scheunstall		1		1	1				
363/386	a.			~~Gmür~~ Scheune			1						
	b			Oekonomiegebäude			1	1					
	c		Rüedisrüti, Triengen	Waschküche			1						
	d			Holzhaus			1	1					
387		Stirnimann Maria Jos.	Etzenerhalden	Gmür mit Scheune			1	1					
	a.			Scheune		1		1	1				
	b.			Schopf		1			1				
	c.			2 Häuser			1						
	d.			Holzhaus			1	1					

Veränderungen für die

Erste Klasse. 1903.	1905	1908	1913	1914	1916	1915	1908	1909	1913	1918	19 18	Dritte Klasse. 1915	19 18	1921	19
	~~10,000~~														
						~~8,000~~				Z	~~6,000~~				
												~~400~~	~~400~~	500	
					~~11,000~~				~~10000~~						
					~~7,000~~			~~3500~~	~~6000~~						
				~~500~~						~~600~~	600				
						10,500				R Z	~~1000~~				
										R Z	~~2000~~				
					~~800~~							200	—	1924 abgebrannt	
						~~13,000~~ 16000									
~~12000~~						15000									
											~~600~~				

Staatsarchiv Luzern A 1143/358

Brandassekuranz-Register der

Gemeinde

Nro.	Lit.	Eigentümer.	Benennung der Strasse oder Liegenschaft	Benennung der Gebäude	Bauart Stein	Bauart Riegel	Bauart Holz	Dachung Ziegel	Dachung Schindeln	Dachung Stroh	Versicherungssummen I. Klasse Franken	Versicherungssummen II. Klasse Franken	Versicherungssummen III. Klasse Franken
388		Aktiengesellschaft der von	Brüsch	Vorf.-Scheune (östlich)			1		1			~~1700~~	
388	a.	Moos'schen Eisenwerke Luzern	"	" - Scheune (westlich)			1		1			~~1600~~	
	a.		"	Vorscheune mit Abtrag und Schweinestall			1		1			~~1600~~	
	b.		"	Vorscheune dto			1		1			~~400~~	
	c.		"	dito m. Anbau dto			1	Dachpappe				~~700~~	
	d.		"	Hofscheune			1	dto					
	e.		"	dto			1	dto					
	f.		"	Arbeiterbaracke			1	dto					
389		Blaser Friedrich	Hüswendi-Grosswangen (jetzt No 1321 pl.)	Vorstscheune			1		1	1		~~300~~	
390		Schnyder Jul., Sursee- (Sel. Erben)	Brüschland. Rüedisml	Vorstscheune			1		1			~~700~~	
391													
392		~~Jörg Gottfried Riedlin Andreas~~ ~~Schnyder Jacob~~ Hermann Christ	Kehrgut.	Contr. Scheune Werkstatt Vorstscheune	1		1 1 X	1 1		X	~~6000~~	~~400~~	1909 abgeschr.
	a.		(Parz. No 416)	dito			1		1				
393													
394		Bühler Caspar (Pfrundhaus)	Brüschland. (jetzt No 66. d.)	Vorstscheune			1		1			~~300~~	
											6000	6900	

Veränderung der Versicherungssummen für die

Erste Klasse. 1913	1914	19 18	19	19	19	Zweite Klasse. 1902/1	19	19	19	19	19	Dritte Klasse. 19 18	19 18	1923	19
													1.I.20. zu.		
												~~1400~~	~~1400~~		
												~~1600~~	~~1600~~	1922 abgetragen	
												~~1500~~	1.500		
												~~400~~	400		
												~~19000~~	~~19.000~~	1922 abgetragen	
												~~7000~~	~~7.000~~	1924 abgetragen	
												~~7000~~	~~7.000~~	1922 abgetragen	
												~~2000~~	~~2.000~~	1924 abgetragen Diskr. Rheinmach Emmen 564.	
												~~1500~~	~~1.500~~	2.000	
~~9000~~	~~9000~~	11.700													
	~~600~~	600													

Brandassekuranz-Register der Gemeinde

Nro.	Lit.	Eigentümer.	Benennung der Strasse oder Liegenschaft	Benennung der Gebäude	Bauart: Stein	Bauart: Riegel	Bauart: Holz	Dachung: Ziegel	Dachung: Schindeln	Dachung: Stroh	Versicherungssummen I. Klasse Franken	Versicherungssummen II. Klasse Franken	Versicherungssummen III. Klasse Franken	Veränderung der Versicherungssummen für die Erste Klasse 1910	Erste Klasse 1912	Erste Klasse 1918	Erste Klasse 1920	Erste Klasse 19	Erste Klasse 19	Zweite Klasse 1904	Zweite Klasse 1910	Zweite Klasse 1918	Zweite Klasse 1918	Zweite Klasse 1920	Zweite Klasse 19	Dritte Klasse 1918	Dritte Klasse 1918	Dritte Klasse 19	Dritte Klasse 19
395		Duback Jacob.	Rüediswil (: Rosenmättli :) (: zu No 435 ad lit. a. :)	Torfscheune			1		1			~~400~~																	
396		~~Jura-Simplon-Bahn~~	~~beim Steghüsli~~ Dieteney.	Wärterhaus		1		1			~~4000~~				~~6000~~	7,800													
	a.	Schweiz. Bundesbahnen		Nebengebäude			1	1			~~300~~					400													
397																													
398		Duback ~~Urs.~~ Josef	Moosgut.	Haus u. Scheune		1	1	1			~~7500~~				Z	~~9,700~~	12.000												
	a.		"	Scheunchen			1		1			~~600~~								~~1500~~		Z	~~1900~~	2.000					
	b.		"	~~Torfscheune~~ Heu u. Wagenschuppen			1	1	1			~~500~~										Z ~~2000~~	~~2000~~	~~3000~~ per 1.1.23 abgetragen					
	c		"	Torfscheune			1		1																	~~300~~	300		
399		~~Frau Bösiger-Hirschiel~~ ~~Schüpfer Jos.~~ ~~u. Kinder~~	Vordem Wald.	Haus		1		1			~~4500~~																		
	a.	Marti Josef u. Söhne		Scheune	1		1		1		~~1000~~			~~7000~~		9.100													
	a b		Rüediswil, Torfmoos	~~Antrib~~ Torfscheune			1		1												~~100~~					~~1000~~	1.000		
~~400~~		Actiengesellschaft		Oeffentliche Waage	1			1			~~500~~	1909 abgetragen																	
											17800	1500																	

Staatsarchiv Luzern A 1143/358

Brandassekuranz-Register der Gemeinde

Nro.	Lit.	Eigentümer.	Benennung der Strasse oder Liegenschaft	Benennung der Gebäude	Bauart Stein	Bauart Riegel	Bauart Holz	Dachung Ziegel	Dachung Schindeln	Dachung Stroh	Versicherungssummen I. Klasse Franken	Versicherungssummen II. Klasse Franken	Versicherungssummen III. Klasse Franken
~~400~~ 401		Hasliger Julius. ~~Zeder Johann~~ ~~Zeder Gottlieb z. Frau geb Imbach Anna~~	Wilhelmshöhe.	Gem. Wohnungsgebäude		1		1			~~2000~~		
~~402~~													
401 ~~403~~		Schmid Anton Wwe.	Oberhomel	Scheune			1	1	×	×		~~13000~~	
	a			Trotte			1		1				
~~404~~		Rogger Leonz	~~Im Windbüchel~~ b. dem Kaltenbrunner z. Nr 374 Cat. A.	Hausscheune			1		1			~~300~~	
403 ~~405~~		Schützengesellschaft Ruswil.	Schützenhaus			1		1			~~2000~~		
	a		Zeigerhaus				1		1			~~1500~~	
~~406~~		~~Korporation Ruswil~~ Polizeigemeinde Ruswil		Spritzenhaus			1	1			~~600~~ abgetragen		
403 ~~407~~		Bucher Anton, Sohn	Steuboden-	Haus u. Scheune		1	1	1		1		~~4500~~	
	a		"	Hausscheune			1			1		~~200~~	
	b		„Neubau"	Haus		1	1	1					
	c		"	Scheune			1	1					
	d		"	Scheune			1	1					
											10.600	19500	

Veränderung der Versicherungssummen für die

Erste Klasse.

1907	1908	1910	1917	1918	19 18
	~~12000~~			Z.	1921 25.000 ~~15,000~~
			~~18000~~	R.Z.	19500
~~8000~~				Z	11.000 ~~4000~~
	~~9000~~			Z	~~5000~~
				Z	5.000

Zweite Klasse.

1909	19 18	19	19	19	19
~~300~~	~~400~~				
	~~1400~~				

Brandassekuranz-Register der Gemeinde

Nro.	Lit.	Eigentümer.	Benennung der Strasse oder Liegenschaft	Benennung der Gebäude	Bauart Stein	Bauart Riegel	Bauart Holz	Dachung Ziegel	Dachung Schindeln	Dachung Stroh	Versicherungssummen I. Klasse Franken	Versicherungssummen II. Klasse Franken	Versicherungssummen III. Klasse Franken
~~408~~		Estermann Josef Swiatlosf.	Brüschland.	~~Vorschpeicher~~			/		/			~~1100~~	1906 abgeschr.
	a.			~~Vorschpeicher~~			/		/			~~200~~	idt.
	b.			~~Vorschpeicher~~			/		/			~~500~~	idt.
	c		~~Hofmatt Alte Chra~~	dito			/		/				
~~409~~	d.	Willi Franz, Seelsorger	" ~~No 429~~ Torfmatt	dito Torfscheune			/		/				
	e.	~~Muff Ludwig~~	~~" No 431~~	dito									
~~409~~	6.	Güter Erb v. Schmidli Gebr.		Vorschpeicher			/		/			~~400~~	1909 abgeschr.
~~410~~													
~~411~~	405	Egger-Schwyter Erschwister Stocker, Leuthold	Brüsch Rickenbach	Vorschpeicher			/		/			~~200~~	
~~412~~		Schwander Xaver	z. zu Wilhelm	Vorschpeicher			/					~~200~~	
~~413~~		~~Stöckeler Laurenz, Oberlehrer~~ ~~Stalder Xaver, Oberlehrer~~ Bürer Peter	"	Vorschpeicher			/					~~200~~	1909 abgeschr.
~~414~~		Schacher Peter, z. Stadthof	"	Vorschpeicher			/		1917 abgetragen			~~200~~	
												2300	

Veränderung der Versicherungssummen für die

Erste Klasse. 19	19	19	19	19	19	Zweite Klasse. 1902	1907	19	19	19	19	Dritte Klasse. 1918	19 18	19	19
							1913 abgetragen ~~200~~ ~~400~~								
							~~600~~ ~~300~~					500	~~500~~	1922 abgetragen	
							~~400~~ 200 1908 abgetr.								
													500	500	

Staatsarchiv Luzern A 1143/358

Brandassekuranz-Register der Gemeinde

Nro.	Lit.	Eigentümer.	Benennung der Strasse oder Liegenschaft	Benennung der Gebäude	Bauart Stein	Bauart Riegel	Bauart Holz	Dachung Ziegel	Dachung Schindeln	Dachung Stroh	Versicherungssummen I. Klasse Franken	Versicherungssummen II. Klasse Franken	Versicherungssummen III. Klasse Franken	Veränderung der Versicherungssummen für die Erste Klasse. 19	19	19	19	19	19	Zweite Klasse. 19	19	19	19	19	19	Dritte Klasse. 19	19	19	19
406 415		~~Friedrich, fürsorgl. Kant.~~ ~~Beck Franz, Sursee.~~ Beck Karl Med. Sursee	Brüel Rickenbl	Holzscheune			1		1			~~200~~														~~500~~	550		
416		Schnyder Jacob	zu № 392 a Kat. C.	Holzscheune			1					~~200~~																	
417			"																										
418		Zimmermann Alb., Neuenkirch	"	Holzscheune			1					~~200~~	1903 abgeschr.																
419		~~Holzmann Jacob~~ Wetmelingers Anst.	zu № 387 a Kat. Lit. C.	Holzscheune			1					~~200~~																	
420		~~Egger~~ Marbi Jos. ~~Wyss Fürsprech~~ Emmen Alb.	"	Holzscheune			+		+		1917 abgeschr.	~~200~~																	
420 a		Wangler Friedrich	zu № 5 a Kat. C.	Holzscheune			1					~~200~~																	
												1200																	

Staatsarchiv Luzern A 1143/358

Brandassekuranz-Register der Gemeinde

Nro.	Lit.	Eigentümer.	Benennung der Strasse oder Liegenschaft	Benennung der Gebäude	Bauart Stein	Bauart Riegel	Bauart Holz	Dachung Ziegel	Dachung Schindeln	Dachung Stroh	Versicherungssummen I. Klasse Franken	Versicherungssummen II. Klasse Franken	Versicherungssummen III. Klasse Franken
407 ~~421~~		Jungrüt Jos. ~~Xaver 10me.~~ Jungrütli Jos.	Feldmättli	Trotte & Schopf	1		1	1			~~2000~~		
~~422~~		~~Hermann Jakob Johann Jos. Sohn.~~	~~Brüsch~~	~~Wohnhaus~~			+	mm Nr. 341			~~400~~	~~400~~	
408 ~~423~~		~~Bürkli-Martin~~ Fuchs Anton	Kreuzstrasse Anf.	Trotte		1		1			~~2000~~		
409 ~~424~~		~~Lustgarten-Rast Elise~~ Zucker Anton..	Bruderwinkel	Trotte		1		1			~~2500~~		
	a.		"	Schopfscheune			1		1			200	
403d	b		"	Wohnhaus			1	1	X				
X 410 ~~425~~		Schiffer ~~Eduard~~ Zwyssig	Felsberg	Trotte mit Anbau mit Schreinerei		1	1	1			~~14000~~		
	b			Oek.-Gebäude			1	1					
	a			Werkstattgebäude			1	1					
411 ~~426~~		~~Gärtner Jak.~~ ~~Lustgarten Richard~~ Gärtner-Huber Rosa Witwe.	Bisstergarten Anf.	Trotte	1			1			~~19000~~		
	a			Holzgrut			1	1			800		
											52300	1200	

Veränderung der Versicherungssummen für die

Erste Klasse. 1916	1918	1919	1920	1923	1924	1926	1927	1928	1932	1933	19
	~~10.000~~			~~16000~~	1915 abgeschätzt ~~14.000~~		~~18000~~	RZ ~~19.000~~	20.000	23.000	
		~~8000~~					Z	~~14.000~~	14.000		
		~~8000~~					Z	5.000	2000		
~~15.000~~						~~18.000~~	~~24.100~~		20.000		
									1.000		
									4.000		
								~~24.000~~	25.000		
								1000			

Erste Klasse. 1918	1919	19	19	19
	III. Klasse.			
RZ ~~24.000~~				

Staatsarchiv Luzern A 1143/358

Brandassekuranz-Register der Gemeinde

Nro.	Lit.	Eigentümer.	Benennung der Strasse oder Liegenschaft	Benennung der Gebäude	Bauart Stein	Bauart Riegel	Bauart Holz	Dachung Ziegel	Dachung Schindeln	Dachung Stroh	Versicherungssummen I. Klasse Franken	Versicherungssummen II. Klasse Franken	Versicherungssummen III. Klasse Franken
407 ~~421~~		~~Jungrüth Jos.~~ Jungrüth Jos. Erben sel. Wwe.	Feldmädli	Scheune		1		1			~~3000~~		
~~422~~		~~Steinmann Jakob~~ Jakob Steinmann Sohn.	Brüel	Wohnhaus			+	nun Nr. 341a				400	
408 ~~423~~		~~Bürkli Martin~~ Fuchs Anton	Kreuzstrasse Aesch	Stall		1		1			~~3000~~		
409 ~~424~~		~~Stofatki Paul Elsie~~ Bucher Anton	Bruderwinkel	Stall		1			1		~~2500~~		
	a.		"	Scheune			1		1			800	
403d	b.		"	Wohnhaus			1	1		X			
X 410 ~~425~~		~~Schüpfer Eduard~~ Schmied Schüpfer Eduard	Felsberg	Schmied Anbau mit Schmiede		1	1	1			~~14000~~		
	b			Oek.-Gebäude			1	1					
	a			Werkstattgebäude			1	1					
411 ~~426~~		~~Fünfener Josef~~ Sagheer Richard Fünfener-Huber Rosa Wwe.	Pfistergarten Aesch	Stall		1			1		~~19000~~		
	d			Holzgrut			1	1			~~800~~		
											52300	1200	

Veränderung der Versicherungssummen für die

Erste Klasse. 1906	1908	1909	1910	1913	1914	1916	1917	Erste Klasse. 1918	1922	1923	19	Zweite Klasse. 1910	1918	1918	1923
	~~10.000~~			~~15000~~	1915 abgeschr. ~~14.000~~		R Z ~~18000~~	~~19.500~~	~~20.000~~	23.000					
		~~2000~~					Z	~~19.500~~	14.000						
						~~3000~~	Z 5.000		2.000				Z ~~2000~~		
												~~2500~~	~~1500~~	~~2000~~	700
~~10.000~~					~~18000~~	~~24.000~~			20.000						
									1.000						
									4.000						
								~~25.000~~	25.000						
									1.000						

Staatsarchiv Luzern A 1143/358

Brandassekuranz-Register der Gemeinde

Nro.	Lit.	Eigentümer.	Benennung der Strasse oder Liegenschaft	Benennung der Gebäude	Bauart Stein	Bauart Riegel	Bauart Holz	Dachung Ziegel	Dachung Schindeln	Dachung Stroh	Versicherungssummen I. Klasse Franken	Versicherungssummen II. Klasse Franken	Versicherungssummen III. Klasse Franken
~~427~~ 412		Buss Anton. Schütz Johann	Schreinerhaus. Zuzw. Dorf.	Trül	1			1			~~5000~~		
~~428~~ 413	a	Frau Roth-Erni Maria	Kellerhof.	Trül Kuhstallu. Mastgeb.	1	1	1	1 1			~~12000~~ ~~500~~		
~~429~~		Estermann Jos. Fuhrhalter	Brüschland 1/2 zu No 408 Bdl. C. d.	Torfstreue			1		1		~~600~~		
~~430~~		Felder Moritz z. Lasthof	Dorf. 1/2 zu No 8 Bdl. C.	Torfstreue			1		1			~~1000~~	
~~431~~		Estermann Jos. Fuhrhalter	~~Weierhüsern~~ Brüschland zu 408 Bdl. C.	Torfstreue			1		1			~~400~~	
~~432~~ 414		Egli Franz Gottlieb z. z. Hirschen	Ruedwil, Dorfmoos	Torfstreue			1		1			~~2000~~	
~~433~~ 415		Schulgemeinde Ruswil	Ruediswil.	Schulhaus.			1		1		~~22000~~		
											40.000	1700	

Veränderung der Versicherungssummen für die

Erste Klasse. 1909	1918	1918	1923	19	19	Zweite Klasse. 19	19	19	19	19	19	Dritte Klasse. 1918	19	19	19
~~7500~~	~~7500~~	Z 7500													
		Z ~~15000~~	17000												
		Z 600											600	600	

Brandassekuranz-Register der Gemeinde

Nro.	Lit.	Eigentümer.	Benennung der Strasse oder Liegenschaft	Benennung der Gebäude	Bauart Stein	Bauart Riegel	Bauart Holz	Dachung Ziegel	Dachung Schindeln	Dachung Stroh	Versicherungssummen I. Klasse Franken	Versicherungssummen II. Klasse Franken	Versicherungssummen III. Klasse Franken
~~434~~		Müller-Kupper Jos. Witwe geb. Hug	Brüschland	Wohnhaus			1		1			~~400~~	
~~434~~	a.	~~Schnyder Melchior~~ Koch Familie, Erbsägen	zu No 360 alt Cis.-N.	Wohnhaus			1		1			~~200~~	
416 ~~435~~		Scharly Josef ~~Lusch Jacob~~	Rosenmättli	Scheune			1	1			~~10000~~		
	a.	Greter Josef	Schwarzenbach No 395	Wohnhaus			1		1				
417 ~~436~~		Schneider Andreas	Sonnengarten	Scheune		1	1			1	~~11000~~		
	a		Neuhaus	Holzschopf			1	1			~~200~~		
418 ~~437~~		Blum-Suter Jakob ~~Blum-Suter Jakob~~ Familie	Neu Gumpelschwand	Scheune		1	1			1	~~8000~~		
419 ~~438~~		Schindelholz Jak. ~~Grüter-Bucher Wilhelm~~	Flora.	Scheune mit Waschhäuschen		1	1				~~9000~~		
											38200	600	

Veränderung der Versicherungssummen für die

Erste Klasse. 19 05	19 18	19 18	19	19	19	Zweite Klasse. 19 02	19 05	19	19	19	19	Dritte Klasse. 19	19	19	19
							19 W abgetragen ~~400~~								
	14000	14000				~~400~~	abgetragen								
		Z 14300													
		Z 300													
~~10000~~		10000													
		14300													

Staatsarchiv Luzern A 1143/358

Brandassekuranz-Register der Gemeinde

Nro.	Lit.	Eigentümer.	Benennung der Strasse oder Liegenschaft	Benennung der Gebäude	Bauart Stein	Bauart Riegel	Bauart Holz	Dachung Ziegel	Dachung Schindeln	Dachung Stroh	Versicherungssummen I. Klasse Franken	Versicherungssummen II. Klasse Franken	Versicherungssummen III. Klasse Franken	Veränderung der Versicherungssummen für die Erste Klasse 1907	1909	1910	1918	1920	1921	I ~~Zweite~~ Klasse 1923	19	19	19	19	19	Dritte Klasse 1918	1918	19	19
420 ~~439~~		Geistlich Eduard, Sohn ~~Müller Peter~~	Hackenrüti	Wohnhaus		1		1			~~7000~~					Z	~~9,100~~		10.000										
421 ~~440~~		Käsereigenossenschaft	Etzenerklen	Käsereigebäude	1			1			~~15000~~						19,500	Z											
422 ~~441~~		~~Kaufman Jacob~~ ~~Egli Anton~~ Müller Roman.	Löwenfeld.	Haus			1	1			~~13000~~					Z	16,900												
423 ~~442~~		Bussmann Gottfd.	Löwengarten.	Haus			1	1			~~9000~~				~~10,000~~		13,000												
	a			Wagner-Boutique			1	1			~~2000~~															~~2000~~	2,000		
424 ~~443~~		Dr. Emil Koch, Arzt	Friedau.	Haus			1	1			~~35000~~					Z	~~45,000~~	45.000											
425 ~~444~~		Helfenstein Leo ~~Banz Stirnimann Nina~~	Schlossgarten	Haus u. Boutique		1		1			~~11000~~			~~14,000~~		Z 16,000	~~20,000~~	~~25.000~~		27000									
											92000																		

Staatsarchiv Luzern A 1143/358

Brandassekuranz-Register der Gemeinde

Nro.	Lit.	Eigentümer.	Benennung der Strasse oder Liegenschaft	Benennung der Gebäude	Bauart Stein	Bauart Riegel	Bauart Holz	Dachung Ziegel	Dachung Schindeln	Dachung Stroh	Versicherungssummen I. Klasse Franken	Versicherungssummen II. Klasse Franken	Versicherungssummen III. Klasse Franken	Veränderung der Versicherungssummen für die Erste Klasse 1901	1902	1903	1904	1908	1910	I Zweite Klasse 1918	1919	1922	1921	19	19	Dritte Klasse 19	19	19	19
426 ~~445~~		C. Hermann Karl zu Wolter Brüder & Mühle ~~Estermann Alois~~	Lindau	Gaus mit Werkstätte	1	1		1						~~18,000~~						~~23,400~~	~~23,500~~	25.000							
	a			Maschinenhaus		1		1															1.500						
427 ~~446~~		~~Wiederkehr Joh.~~ Stirnimann Jost	Rosengarten	Gaus		1		1							~~7000~~		~~12,000~~	14,000		Z 18,200									
428 ~~447~~		Käsereigenossensch.	Rüditwil	Käsereigebäude	1			1							~~28,000~~					~~R~~ Z 36,400									
429 ~~448~~		~~Wespi Josef~~ Käsereigesellschaft Werthenstein, Ruswil	Unter Dorf	Käsereigebäude mit Wohnung	1			1								~~20,000~~				26,000									
430 ~~449~~		Bauernverein Section Ruswil	Dorf	Magazingebäude		1	1	1								~~4000~~			8000	Z 10,400									

Staatsarchiv Luzern A 1143/358

Brandassekuranz-Register der Gemeinde

Nro.	Lit.	Eigentümer.	Benennung der Strasse oder Liegenschaft	Benennung der Gebäude	Bauart Stein	Bauart Riegel	Bauart Holz	Dachung Ziegel	Dachung Schindeln	Dachung Stroh	Versicherungssummen I. Klasse Franken	Versicherungssummen II. Klasse Franken	Versicherungssummen III. Klasse Franken
		Schmidt Anton.											
431 ~~450~~		~~Dotto Joh.~~ Bau Leopold	Iwiuk.	Scheune Schopf	1		1	1					
		Bau, Stürmann We. u. Tochter Rosa Bau											
432 ~~451~~		Wicki Niclaus.	Käsereigesprüt	Käse	1	1	1	1					
433 ~~452~~		Käsereigenossenschaft	Risigen	Käsereigebäude	1		1	1					
434 ~~453~~		Moser ~~Fz. Xaver~~ Familie	Grimbühl	Scheuerlein	1		1	1					
	a						1	1					
435 ~~454~~		Aregger Jacob.	Grimbühl	Scheune Anbau	1	1		1					

Veränderung der Versicherungssummen für die																			
Erste Klasse.							I. ~~Zweite~~ Klasse.						Dritte Klasse.						
19 03.	1903.	1904	1906	19 18	1920		1923	19	19	19	19	19	19	19	19	19			
~~16,000~~			Z	~~24,000~~	20.000														
					1.000														
	~~25,000~~	~~30,000~~		35,000															
		~~30,000~~	RZ	39,000															
		~~35,000~~		36,000			2.000												
		~~9000~~ 11,000		13,000															

Staatsarchiv Luzern A 1143/358

Brandassekuranz-Register der Gemeinde

Nro.	Lit.	Eigentümer.	Benennung der Strasse oder Liegenschaft	Benennung der Gebäude	Bauart Stein	Bauart Riegel	Bauart Holz	Dachung Ziegel	Dachung Schindeln	Dachung Stroh	Versicherungssummen I. Klasse Franken	Versicherungssummen II. Klasse Franken	Versicherungssummen III. Klasse Franken	Veränderung der Versicherungssummen für die Erste Klasse 1904	1905	1906	1907	1918	1921	I. ~~Zweite~~ Klasse 1922	19	19	19	19	19	Dritte Klasse 19	19	19	19
436 ~~455~~		Polizeigemeinde	Dorf	Schlachthaus	1		1	1						~~20,000~~				20,000											
437 ~~456~~		~~Küng Josef~~ Schmidli Anton, Vater	Schönheim	Haus	1		1	1							~~12,000~~			~~15,000~~	Z 18.000										
438 ~~457~~		Wehrverein Werthenstein	Werthenstein Dorf	Schützenhaus		1		1							~~1,000~~	~~1,500~~		1,900											
439 ~~458~~		Rüedi Josef	Heimberg	Haus	1		1	1									~~13,000~~	Z 16,900											
440 ~~459~~		Lustenberger Franz	Werthenstein Dorf	Haus	1			1									~~10,000~~	~~1,—~~		18.000									

Staatsarchiv Luzern A 1143/358

Brandassekuranz-Register der Gemeinde

Nro.	Lit.	Eigentümer.	Benennung der Strasse oder Liegenschaft	Benennung der Gebäude	Bauart Stein	Bauart Riegel	Bauart Holz	Dachung Ziegel	Dachung Schindeln	Dachung Stroh	Versicherungssummen I. Klasse Franken	Versicherungssummen II. Klasse Franken	Versicherungssummen III. Klasse Franken
441 460.		Landw. Genossenschaft	Riedisw il	Magazinhaus			1	1					
4421 461		Käsereigenossenschaft	Lomatt	Käsereigebäude	1			1					
443 462		Meyer Jos. & Fanzens Meier Gebrüder Hüttwilz.	Lewisstand Riedisw il	Trockenhaus			1	1					
444 463		Untermährer Alfred	Rodank	Schweinestallungen Haus mit Waschküche & Schweinestallungen	1	1	1	1					
445 464	a	Hadorn Christian	~~Rebhof~~ Lomatt	Wohnhaus Scheune	1		1	1 / 1					
446 465		Bieri Peter	Lewisburg	Haus			1	1					

Veränderung der Versicherungssummen für die

Erste Klasse. 1907	1908	1909	1911	1912	19 18
~~5,000~~					6,500
	20,000				~~19,000~~
	400				
~~26,000~~					23,800
				~~4000~~	5,200
~~9000~~	10,500			Z	15,600

Zweite Klasse. 1909	19 18	19 18	19	19	19
	~~600~~	600			
		~~10,000~~			

Dritte Klasse. 1911	19 15	19 18	1921
		K Z	
~~14000~~	~~16000~~	~~4,000~~	25000

Staatsarchiv Luzern A 1143/358

Brandassekuranz-Register der Gemeinde

Nro.	Lit.	Eigentümer.	Benennung der Strasse oder Liegenschaft	Benennung der Gebäude	Bauart: Stein	Bauart: Riegel	Bauart: Holz	Dachung: Ziegel	Dachung: Schindeln	Dachung: Stroh	Versicherungssummen I. Klasse (Franken)	Versicherungssummen II. Klasse (Franken)	Versicherungssummen III. Klasse (Franken)	Veränderung der Versicherungssummen für die Erste Klasse 1909	Erste Klasse 1910	Erste Klasse 1911	Erste Klasse 1912	Erste Klasse 1913	Erste Klasse 1915	I ~~Zweite~~ Klasse 1918	I ~~Zweite~~ Klasse 1920	I ~~Zweite~~ Klasse 1921	I ~~Zweite~~ Klasse 19	I ~~Zweite~~ Klasse 19	I ~~Zweite~~ Klasse 19	Dritte Klasse 1915	Dritte Klasse 1918	Dritte Klasse 19	Dritte Klasse 19
447 ~~466~~		Wyprächtiger Jos.	Bruggheim	Haus	1		1	1						~~6000~~					Z	7,800									
448 ~~467~~		~~Duss Franz~~	"Fortuna" W'stein Unterdorf	Haus, ~~Schreinerei~~	1			1							~~7000~~					Z	8.000					Z ~~8000~~	~~8000~~		
	or	~~Steiner Jakob~~		Holzhaus			1	1												Z	1.500								
	d	~~Duss Anton~~ Krauer Josef		Bienenhaus			1	1													500								
449 ~~468~~		Müller Elise ~~v. Stirnimann Marie~~	Friedheim	Haus			1	1							~~7000~~	~~12,000~~				Z 15,600									
450 ~~469~~		~~Estermann Nikl.~~ Helfenstein Jos.	Brunnenfels	Haus			1	1								~~12,000~~			Z	~~23,400~~		24000							
451 ~~470~~		Fischer Joh.	Schwyzerhüsli	Haus			1	1								~~3000~~			Z	3,900									
452 ~~471~~		Meier, Erni Adolf	Erika	Wohnhaus			1	1									~~9000~~	~~12000~~	14000	~~17,500~~		20.000							
453 ~~472~~		Bienz Fridolin	Hübeli (Hellbühl)	Scheune			1	1									~~500~~			600									

Staatsarchiv Luzern A 1143/358

Brandassekuranz-Register der Gemeinde

Nro.	Lit.	Eigentümer.	Benennung der Strasse oder Liegenschaft	Benennung der Gebäude	Bauart: Stein	Bauart: Riegel	Bauart: Holz	Dachung: Ziegel	Dachung: Schindeln	Dachung: Stroh	Versicherungssummen I. Klasse (Franken)	Versicherungssummen II. Klasse (Franken)	Versicherungssummen III. Klasse (Franken)	Veränderung der Versicherungssummen für die Erste Klasse 1914	Erste Klasse 1915	Erste Klasse 1916	Erste Klasse 1918	Erste Klasse 1921	Erste Klasse 19	Zweite Klasse 1913	Zweite Klasse 19	Zweite Klasse 19	Zweite Klasse 19	Zweite Klasse 19	Zweite Klasse 19	Dritte Klasse 1918	Dritte Klasse 1918	Dritte Klasse 19	Dritte Klasse 19
454 ~~473~~	.	Wiederkehr Jos.	Brüschland, Rüediswil	Torfscheune			1		1											~~300~~						~~400~~	400		
455 ~~474~~		~~Estermann Niklaus~~ Hadorn Kristian	~~Rüediswil~~ „Helvetia"	Wohnhaus	1	1	1	1						~~13,000~~			16,900												
456 ~~475~~		Bachmann Niklaus	Bächlihein	Wohnhaus mit Anbau	1		1	1						~~13,000~~	~~14500~~	~~18,000~~	K Z 21,600												
457 ~~476~~		Schmidlin-~~Alois~~ Wandeler Wittwe	Felsenau	Wohnhaus	1		1	1						~~17000~~	27000	Z	~~33,700~~	34000											
458 ~~477~~		Affentranger Joh. Sohn Zinzerswil, Buttisholz	Rüediswiler-Moos	Torfscheune			1		1																	~~500~~	500		
459 ~~478~~		Bühler Geschw. u. Mutter Toppensee-Buttisholz	Rüediswiler-Moos	Torfscheune			1		1																	~~600~~	~~600~~ 1.1.23 abgetragen siehe Buttisholz 122 e		
460 ~~479~~		Waisenamt Grosswangen	Rüediswiler-Moos	Torfscheune			1		1																	~~400~~	~~400~~ 1922 abgetragen		

Staatsarchiv Luzern A 1143/358

Brandassekuranz-Register der Gemeinde

Nro.	Lit.	Eigentümer.	Benennung der Strasse oder Liegenschaft	Benennung der Gebäude	Bauart: Stein	Bauart: Riegel	Bauart: Holz	Dachung: Ziegel	Dachung: Schindeln	Dachung: Stroh	Versicherungssummen I. Klasse (Franken)	Versicherungssummen II. Klasse (Franken)	Versicherungssummen III. Klasse (Franken)	Veränderung der Versicherungssummen für die Erste Klasse 1918	Erste Klasse 1918	Erste Klasse 19	Erste Klasse 19	Erste Klasse 19	Erste Klasse 19	Zweite Klasse 1918	Zweite Klasse 1918	Zweite Klasse 1923	Zweite Klasse 19	Zweite Klasse 19	Zweite Klasse 19	Dritte Klasse 1918	Dritte Klasse 1918	Dritte Klasse 19	Dritte Klasse 19
461 ~~480~~		Wüest-Kupper Konrad Oberdorf Prosswangen	Rüediswiler-Moos	Torfscheune			1		1																	~~500~~	500		
462 ~~481~~		Schnyder Georg u. Frz. Sursee	Rüediswiler-Moos	Torfscheune			1		1																	~~1000~~	1000		
463 ~~482~~		J. Voche-Rölliker Zürich.	Grafenhusen Torfmoos	Lagerhütte			1	1												~~2500~~	~~2,500~~	1.500							
	a	"	"	Fabrikationsgebäude			1	1												~~6000~~	~~6,000~~	2.700							
	b	"	"	Arbeiterbaracke			1	1																		~~300~~	300		
464 ~~483~~		Geistlich Söhne A.-G. Wolhusen	Neu-Gumpertschwand Torfmoos	Torfscheune			1	1												~~2500~~	~~2,500~~	per 1.1.23 abgetragen							
	a	"	"	Fabrikationsgebäude			1	1						~~500~~	~~500~~	1923 abgetragen													
														I	8,905,800						4,115,700					420 900			
														II	4,115,700														
														III	420 900														
														IV	18.000														
															13,460,400														
465		Rogger Alois, Schlössli Vottwil	Ballmoos	Torfscheune			1	1													Z	1921 / 1.500							
466		Jost & Cie	Ziswil-Moos	Torfscheune			1	1											Z			8.000							
	a			Arbeiterbaracke			1	1													Z	12.000							

Staatsarchiv Luzern A 1143/358

Recapitulation.

Lfd. No.	Betrag. I. Klasse.	II. Klasse.	III. Klasse.
1.	304.300	26.200	
2.	44.000	1800	
3	119.000	5.500	
4	25.000	43.500	
5	77.000	15.000	
6	39.500	–	
7.	64.200	22.700	
8	70.200	6.600	
9.	25.300	14.000	
10	12.500	31.400	
11	42.300	25.500	
12	47.200	20.200	
13.	102.700	2.000	
14	86.400	200	
15	117.000	8.250	
16	67.000	18.000	
17.	39.800	23.200	
18	45.400	53.100	
19	14.500	23.200	
20	42.400	24.500	
21	8.300	54000	
22	19.100	26.500	
23	27.200	49.500	
24	16.400	49.450	
25	25.400	34.900	
26	14.100	18.600	
27	33.400	67.200	
28	9.300	29.300	
29	7.500	10800	
30	5.200	38000	
31	7.000	31.000	
32	15.800	50.900	
33	139.200	18.800	
34	26.400	45.200	
35	40.500	39.200	
36	31.900	39.000	
37	45.000	8.000	
38	40.900	51.900	
39	10.300	11.000	
Latus	1.398.600	1.048.100	

Lfd. No.	Betrag. I. Klasse.	II. Klasse.	III. Klasse.
Transport	1.398.600	1.048.100	
40	34.500	38.000	
41	39.400	20.000	
42	33.800	62.900	
43	21.650	37.300	
44	12.100	44000	
45	70.400	32.500	
46	51.100	33600	
47	24.700	38.400	
48	42.500	12.400	
49	10.700	25.400	
50	38.400	24.400	
51	30.700	19.300	
52	11.000	31.000	
53	16.000	47.300	
54	12.300	35600	
55	12.200	23.000	
56	14.000	26.800	
57	26.700	47.200	
58	2.500	23.700	
59	10.400	11.100	
60	4.700	20.400	
61	13.500	16.700	
62	11.200	13.900	
63	5000	24.500	
64	42.100	3.500	
65	14.200	16.600	
66	31.500	13.100	
67	9.000	39.100	
68	24.000	30.900	
69	6.100	75.500	
70	26.000	66.500	
71	59000	19.600	
72	37.400	43.000	
73	2.100	34.800	
74	1.100	36.100	
75	132.500	28.800	
76	45.400	10.900	
77	59.500	26.700	
Latus	2.953.950	2.203.600	

Lfd. No.	Betrag. I. Klasse.	II. Klasse.	III. Klasse.
Transport	2.953.950	2.203.600	
78	5000	40.000	
79	16.200	33.000	
80	9.700	33.400	
81	33.800	35.800	
82	33.700	41.200	
83	7.500	37.200	
84	21.900	18.850	
85	50.000	15200	600
86	30.000	23650	
87	6.000	6.900	
88	17.800	1500	
89	10.600	19.500	
90	–	2300	
91	–	1200	
92	52.300	1200	
93	40.000	1700	
94	38.200	600	
95	92.000	–	
Total	3.415.650	2.516.800	600

Zusammenzug des Versicherungskapitals und Berechnung des Steuerbetreffnisses.

		Versicherungs-Summe. I. Klasse. Fr. 1.	II. Klasse. Fr. 1. 20.	III. Klasse. Fr. 1. 50.	Total. Fr.	Steuer-Betreffniß. Fr.	Rp.
Bestand auf 1. Januar 1900.		3.415.650	2.516.800	600	5.933.050	6436	71
	Zuw.	110.500	45.200				
" " 1. Jan.	1901.	3.526.150	2.562.000	600	6.088.750	6601	45
	Zuw.	225.700	77.700				
" " 1. Jan.	1902	3.751.850	2.639.700	600	6.392.150	6920	39
	Zuwachs	109.100	62.300				
" " 1. Jan.	1903.	3.860.950	2.702.000	600	6.563.550	7104	25
	Zuw.	180.500	31.500				
" " 1. Jan.	1904	4.041.450	2.733.500	600	6.775.550	7336	85
	Zuwachs	48.100	133.000				
" " 1. Jan.	1905	4.089.550	2.886.500	600	6.976.650	7554	25
Ab No. 42 + 43, rasiert in IV. Classe versetzt			8000.		8000.	9.60	
Bestand auf 1. Januar 1905		4.039.550	2.878.500	600	6.963.650	7544	65
	Zuwachs	113.000	171.900	10.000			
Bestand auf 1. Januar 1906		4.202.550	3.050.400	10.600	7.263.550	7.870	93
	Zuwachs:	139.000	31.900				
" " 1. "	1907	4.341.550	3.015.300	10.600	7.437.450	8.059	81
	Zuwachs	211.800	42.000				
" " 1. "	1908	4.553.350	3.127.300	10.600	7.691.250	8.332	01
	Zuwachs	371.600	219.000	22.500			
" " 1. "	1909	4.924.950	3.346.300	33.100	8.304.350	8.992	88
	Zuwachs	186.400	12.650				
" " 1. "	1910	5.111.350	3.359.550	33.100	8.504.000	9.212	40
	Zuwachs	221.200	85.000	14.000			
" " 1. "	1911	5.332.550	3.394.550	47.100	8.774.200	9.503	66
	Zuwachs	152.100	30.900				
	Abgang			3.000			
" " 1. "	1912	5.484.650	3.425.450	44.100	8.954.200	9.697	34
	Zuwachs	313.200	106.000				
" " 1. "	1913	5.797.850	3.531.450	44.100	9.373.400	10.151	74
	Zuwachs	539.100		16.000			
	Abgang		96.600				
" " 1. "	1914	6.336.950	3.434.850	60.100	9.831.900	10.648	92
	Zuwachs	193.100		1.000			
	Abgang		39.900				
" " 1. "	1915	6.530.050	3.394.950	61.100	9.986.100	10.815	64
	Zuwachs	217.800		16.000			
	Abgang		40.800				
" " 1. "	1916	6.747.850	3.354.150	77.100	10.179.100	10.888	48

Staatsarchiv Luzern A 1143/358

Zusammenzug des Versicherungskapitals und Berechnung des Steuerbetreffnisses.

	Versicherungs-Summe. I. Klasse. Fr. 1.	II. Klasse. Fr. 1. 20.	III. Klasse. Fr. 1. 50.	Total. Fr.	Steuer-Betreffniß. Fr.	Rp.
Übertrag	6,747,850	3,354,150	77,100	10,179,100	10,888	48
Zuwachs	162,000		28,500			
Abgang		58,500				
Bestand auf 1. Januar 1917	6,909,850	3,295,650	105,600	10,311,100	11,023	03
Zuwachs:	+ 273,500	+ 19450	+ 291,800			
Bestand auf 1. Januar 1918:	7,183,350	3,315,100	397,400	10,895,850	11,757	57
Bestand auf 1. April 1918 (Prov. Schatzg.)	8,905,100	4,115,700	420,900	13443,400		
Zuwachs:	173,100	8,300	6,600			
Bestand auf 1. Januar 1919:	9,078,900	4,124,000	427,500	13,630,400	14,668	95
Zuwachs, bezw. Abgang	+ 571,450	- 49800	+ 37,100			
Bestand auf 1. Januar 1920:	9,650,350	4,074,200	464,600	14,189,150	15,236	29

Zusammenzug des Versicherungskapitals und Berechnung des Steuerbetreffnisses.

Versicherungs-Summe. I. Klasse. Fr. 1.	II. Klasse. Fr. 1. 20.	III. Klasse. Fr. 1. 50.	Total. Fr.	Steuer-Betreffniß. Fr.	Rp.

Staatsarchiv Luzern A 1143/358

Zusammenzug des Versicherungskapitals und Berechnung des Steuerbetreffnisses.

	Versicherungs-Summe.				Steuer-Betreffniß.	
	I. Klasse. Fr. 1.	II. Klasse. Fr. 1. 20.	III. Klasse. Fr. 1. 50.	Total. Fr.	Fr.	Rp.

Versicherungen IV. Klasse.

Versicherer: Helfenstein Gebrüder, Oberholz

No.	Litr.	Versicherungsobjekte	Versicherungssumme auf 1. Jänner: 1902. Fr.	1905 Fr.	19.. Fr.	19.. Fr.	19.. Fr.	Prämiensatz pro ‰ Fr.	Betrag der jährlichen Prämie Fr.
221		Haus mit Schreinerei (: Petrolmotor) Auf 1. Jänner 1905 wieder in II^te Kl. versetzt, weil Petrolmotor entfernt	2100					3 50	7 35
		Banz Engelbert, Untergerbineuhaus.	1912.						
57		Haus mit Schreinerwerkstatt (Benzinmotor) Auf 1. Januar 1917 in die III. Kl. versetzt. Elektromotor	26,000						
		Versicherer: ~~Wehrmüller Seb. Wagner.~~ Geisseler Peter.			1912				
182		Haus & Scheune mit Wagnerwerkstatt (Petrolmotor). Auf 1. Januar 1915 in II. Kl. versetzt, infolge Entfernung des Petrolmotors.		~~8,000~~	~~11000~~			4	44 ~~32~~
		Versicherer: Heini Melchior, Oberwil.	1912.						
166	a	Scheune (Petrolmotor in Betrieb) 1. Jänner 1914 in III. Kl. versetzt!	~~16,000~~						

Staatsarchiv Luzern A 1143/358

Versicherungen IV. Klasse.

Versicherer: Ambühl Gebrd. & Portmann Joh. sl. Erben. Burenhus.

No.	Litr.	Versicherungsobjekte	Versicherungssumme auf 1. Jänner: 1905 Fr.	1917 Fr.	19.. Fr.	19.. Fr.	19.. Fr.	Prämiensatz pro ‰ Fr.	Betrag der jährlichen Prämie Fr.
42.		Ambühl Geb. Anteil Haus mit Wagnerei (: Motorbetrieb)	5000	auf 1. Juli 1907 in II. Kl. versetzt.				3.	15. "
43.		~~Portmann Joh. sl. Erben~~ Bieri Josef: Antl. Haus & Stallung	3000	auf 1. Juli 1907 in II. Kl. versetzt				3.	9. —
		Stocker Johann's Erben & Weber Josef, Hapfig, Russil.		1917.	1918.	1918	1919:	1922	
219	d	Sennhütte mit Wohng. & Schweinenhenne (Riegel, Holz & Ziegel).		~~11000~~	~~18000~~	—	18,000	in I Kl.	

Staatsarchiv Luzern A 1143/358

Nr. 1-399 bleibt in der Numerierung gleich, nur die Ltr. und Bilanz abgeändert.
Nr. 400-485 besitzt eine Neu-Numerierung.

Rüswil

Neu-Einteilung des Brandversicherungsregisters.

alt Nr.	alt Ltr.	neu Nr.	neu Ltr.	alt Nr.	alt Ltr.	neu Nr.	neu Ltr.	alt Nr.	alt Ltr.	neu Nr.	neu Ltr.
1		1		28		28		46		46	
1	b	1	b	29	–	29	–	47		47	
2		2		29	a+b	29	a	48		48	
3	–	3	–		c		b	49		49	
	a		a	30		30		50		50	
	c		b	31	–	31	–	51	–	51	–
	d		c		a		a		a		a
4		4			c		b		b		b
5		5		32		32			d		c
6		6		33		33		52	–	52	–
7		7		34		34			b		a
8	–	8	–	35		35			c		b
	a		a	36+a		36+a			d		c
	c		b	36	c+d	36	b+c	53	–	53	–
9		9		37	–	37	–		a		a
10+11		10+11			a		a		c		b
12		12			c		b	54		54	
13		13		38		38		55		55	
14+15		14+15		39	–	39	–	56		56	
16		16			b		a	57		57	
17		17		40 I		40 I		57	a	57	a
18		18		40 II		40 II		58	–	58	–
19		19		41		41			a		a
20		20		42	b	42	–		c		b
21		21			–		a	59		59	
22		22			c		b	60		60	
23		23		43		43		61		61	
24		24		44	–	44	–	61	a+b	61	a+b
25		25			a		a	62	+a	62	+a
25	a	25	a		d		b	63	–	63	–
26		26 (leer)			c		c		I. a		a
27		27 (leer)		45		45		63	a		b

Staatsarchiv Luzern A 1143/358

alt		neu	
№	Lit.	№	Lit.
64		64	
65		65	
66	–	66	–
66	c	66	a
67		67	
68		68	
69		69	
70		70	
71		71	
72		72	
73		73	
74		74	
75		75	
76		76	
77	a	77	a
	b	77	b
78		78	
79		79	
80		80	
81		81	
82		82	
83	–	83	–
	a		a
	c		b
84		84	
85		85	
86		86	
87		87	
88	–	88	–
	a		a
	b		b
	d		c
	e		d

alt		neu	
№	Lit.	№	Lit.
89		89	
90		90	
91		91	
92		92	
93		93	
94		94	
95 I.	–	95 I.	–
	a		a
	c		b
95 II	d	95 II	–
	e		a
	e		b
96		96	
97		97	
98		98	
99		99	
100		100	
101		101	
102		102	
103		103	
104		104	
105		105	
106		106	
107		107	
108		108	
109		109	
110		110	
111		111	
112		112	
113		113	
114		114	
115		115	
116		116	
117		117	

alt		neu	
№	Lit.	№	Lit.
118	–	118	–
	c		a
	a? b		b
119		119	
120		120	
121		121	–
121	b		a
	c		b
	d		c
122		122	
123		123	
124	–	124	–
	a		a
	b		b
	c		c
	d		d
	e		e
	f		f
125		125	
126		126	
127		127	
128	–	128	–
	a		a
	d		b
129		129	
130		130	
131		131	
132		132	
133		133	
134		134	
135/136		135/136	
137		137	
138		138	
139		139	

alt		neu	
№	Lit.	№	Lit.
140		140	
141		141	
142		142	
143		143	
144		144	
145		145	
146		146	
147		147	
148		148	
149 I.		149 I.	
149 II		149 II	
150		150	
151		151	
152		152	
153		153	
154		154	
155 I.		155 I.	
155 II.		155 II.	
156		156	
157		157	
158		158	
159		159	
160		160	
161		161	
162		162	
163		163	
164		164	
165	–	165	–
	a		a
	b		b
	c		c
	e		d
166		166	
167		167	
168		168	

alt		neu	
№	Lit.	№	Lit.
169		169	
170		170	
171	–	171	–
	b		a
	c		b
172		172	
173		173	
174	–	174	–
	a		a
	c		b
175		175	
176		176	
177		177	
178		178	
179		179	
180		180	
181		181	
182		182	
183		183	
184		184	
185		185	
186		186	
187		187	
188		188	
189		189	
190		190	
191		191	
192	a	192	–
	b		a
	c		b
	d		c
	e		d
192	g		f

alt		neu	
№	Lit.	№	Lit.
193		193	
194		194	
195		195	
196	–	196	–
	a		a
	c		b
	d		c
197	–	197	–
	a		a
	b		b
	c		c
	d		d
	f		e
	g		f
	h		g
	i		h
	k		i
198	–	198	–
	b		a
	c		b
	f		c
	g		d
	h		e
	d		f
	i		g
199		199	
200	–	200	–
	a		a
	c		b
	d		c
	g & h		d
201	a	201	–
	b		a
	c		b
	f		c
			d

Staatsarchiv Luzern A 1143/358

alt		neu	
№	Ltr.	№	Ltr.
202		202	
203		203	
204		204	
205	a	205	–
206		206	
207	a	207	–
	d		a
	b		b
	e		e
208		208	
209		209	
210		210	
211	–	211	–
	a		a
	d		b
211	e	211	e
	g		d
	h		e
212		212 (leer)	
213		213	
214		214	
215		215	
216		216	
217		217	
218		218	
219	–	219	–
	a		a
	b		b
	e		e
	e		d
219	f	219	e
	g		f
	d		g
220		220	

alt		neu	
№	Ltr.	№	Ltr.
221		221	
222	–	222	–
	e		a
	d		b
	e		e
	f		d
223		223	
224		224	
225		225	
226		226	
225	b	225	a
226	b	226	b
226	e	226	e
227		227	
228		228	
229		229	
230		230	
231		231	
232		232	
233		233	
234		234	
235		235	
236		236	
237	–	237	–
	a		a
	e		b
	h		e
	i		d
	k		e
	d		f
	f		g
238	–	238	–
	b		a
239	–	239	–
	b		a

alt		neu	
№	Ltr.	№	Ltr.
240		240	
241		241	
242	–	242	–
	b		a
	a		b
	d		e
243	–	243	–
243	a		a
	b		b
	d		e
244 I	–	244 I	–
	a		a
	e		b
	d		e
244 II		244 II	–
245		245	
246		246	
247		247	
248		248	
249		249	
250	–	250	–
	e		a
251	b	251	–
252		252	
253		253	
254		254	
255		255	
256		256	
257		257	
258		258	
259		259	
260		260	
261		261	
262		262	
263		263	

alt		neu	
№	Ltr.	№	Ltr.
264		264	
265	–	265	–
	a		a
	e		b
	d		e
	e		d
	f		e
266		266	
267		267	
268		268	
269		269	
270		270	
271		271	
272		272	
273	–	273	–
	a		a
	e		b
274 / 275	–	274 / 275	–
	b		a
275	a	275	a
276		276	
277		277	
278		278	
279		279	
280		280	
281		281	
282		282	
283		283	
284		284	
285		285	
286		286	
287		287	
288		288	
289		289	
290		290	

alt		neu	
№	Ltr.	№	Ltr.
291	a	291	a
	e		b
	d		e
	e		d
	f		e
292		292	
293		293	
294		294	
295		295	
296		296	
297		297	
298		298	
299		299	
300		300	
301		301	
302		302	
303		303	
304		304	
305		305	
306		306	
307		307	
308	–	308	–
308	a		a
	e		b
309		309	
310/311		310/311	
312		312	
313	–	313	–
	a		a
	b		b
	e		e
	e		d
314		314	
315		315	–
	a		a
	e		b
	f		e

alt		neu	
№	Ltr.	№	Ltr.
316		316	
317		317	
318		318	
319		319	
320		320	
321	–	321	–
	a		a
	e		b
	d		e
	e		d
	g		e
	n		f
321	b	321	g
	k		h
	m		i
	o		k
	p		l
	t		m
	ü		n
	x		o
321	k		p
	l		q
	s		x
322		322	
323		323	
324		324	
325		325	
326		326	
327		327	
328		328	
329		329	
330		330	
331		331	
332		332	
333		333	

Staatsarchiv Luzern A 1143/358

alt		neu	
№	litr.	№	litr.
334	–	334	–
	a		a
	b		b
	c		c
	e		d
	g		e
335		335	
336	b	336	b
	a		a
	d		e
	e		d
	g		e
	f		f
337		337	
338		338	
	a		a
	b		b
	d		c
	e		d
339		339	
340	.	340	
341		341	
342	–	342	–
	a		a
	b		b
	d		c
	f		d
	g		e
343	f	343	c
343	–	343	–
	a		a
	h		b
344		344	
345	d	345	–
	e		a

alt		neu	
№	litr.	№	litr.
346	b	346	–
	e		a
347		347	
348		348	
349		349	
350		350	
351		351	
352		352	
353		353	
354		354	
354	e	354	e
355	–	355	–
	a		a
	e		b
	d		e
356		356	
357		357	
358		358	
359		359	
360	d	360	–
	a		a
	e		b
	g.		c
	i		d
361		361	
362		362	
363		363	
364		364	
365		365	
366		366	
367	–	367	a
367	a e	367	b
	d		c
368		368	

alt		neu	
№	litr.	№	litr.
369		369	
370		370	
371		371	
372		372	
373		373	
374		374	
375		375	
376		376	
377		377	
378	–	378	–
	a		a
	g		b
	h.		c
379	–	379	–
	c		a
	a		b
380		380	
381	–	381	–
	b		a
	c		b
382		382	
383		383	
384		384	
	d	385	(Leer)
386/363		386/363	
387		387	
388	a	388	–
	b		a
	c		b
	d		c
	e		d
	f		e
	g.		f
389		389	

alt		neu	
№	litr.	№	litr.
390		390	
391		391	
392		392	–
	d		a
393		393	
394		394	(Leer)
395		395	(Leer)
396		396	
397		397	(Leer)
398		398	
399	a	399	–
	b		a
400		–	
401		400	
402		–	
403		401	
404		–	
405		402	
406		–	
407		403	
408	d	404	
409		–	
410		–	
411		405	
412		–	
413		–	
414		–	
415		406	
416		–	
417		–	
418		–	
419		–	
420		–	
420	a	–	

alt		neu	
№	litr.	№	litr.
421		407	
422		–	
423		408	
424		409	
425		410	
426		411	
427		412	
428		413	
429		–	
430		–	
431		–	
432		414	
433		415	
434		–	
434	a	–	
435		416	
436		417	
437		418	
438		419	
439		420	
440		421	
441		422	
442		423	
443		424	
444		425	
445		426	
446		427	
447		428	
448		429	
449		430	
450		431	
451		432	
452		433	
453		434	

alt		neu	
№	litr.	№	litr.
454		435	–
455		436	
456		437	
457		438	
458		439	
459		440	
460		441	
461		442	
462		443	
463		444	
464		445	
465		446	
466		447	
467		448	
468		449	
469		450	
470		451	
471		452	
472		453	
473		454	
474		455	
475		456	
476		457	
477		458	
478		459	
479		460	
480		461	
481		462	
482		463	
483		464	
484		465	
485		466	

Staatsarchiv Luzern A 1143/358

V e r z e i c h n i s

der bis zum 1. Mai 1920

abgeschlossenen Zusatzversicherungen aus der Gemeinde R u s w i l.

Nr.	lit.	Eigentümer:	Lage	Objekt	ordentl. Versicherung.	Zusatz Versicherung.
4	-	N. Wicky	Trautheim	Haus m. Anb.	32,000	6,000
7	b	J. Müller	Goldschrüti	Scheune	5,000	3,000
	c			Haus	15,000	10,000
8	-	K. Koch	z. Löwen	Haus ets.	41,600	28,400
	a			Stallung	1,300	700
	c	J. Felder	Rüediswil	Torfscheune	2,000	2,000
10	á 11	Wwe. Meyer	Manighaus	Haus	34,100	6,900
12	-	Frau Stapfer	Wächterhaus	Haus etc.	26,000	6,000
13	-	E. Marfurt	"	Haus	20,000	15,000
14/15		A. Meyer	v.d.Chor	Haus etc.	45,700	45,000
	a			Holzhaus	1,800	800
16	-	F. Brunner	Sandblatten	Haus etc	24,000	6,000
18	-	Staat Luzern		Kaplanei	22,000	8,000
	b			Holzhaus etc.	2,000	1,000
	a			Scheune	4,000	2,000
19	-			Kaplanei	24,000	8,000
	a			Scheune	4,000	2,000
	b			Holzhaus etc.	2,000	1,000
21	-	Wwe Zumbühl	Gerichtshaus	Haus	25,000	20,000
	a	Bachmann R.	Bärenwirtsch.	Scheune	18,000	12,000
	b			Wagenschuppen	1,900	500
22	-	A. Falbgger	Futterkasten	Haus	22,500	10,000
	a			Scheune	1,500	1,000
23	-	Häfliger J.		Haus	50,000	35,000
24	-	Grüter - Erni	Glaserhaus	Haus etc.	40,000	30,000
25	-	M. Riedweg	Schmiede	Haus etc.	7,000	3,000
	a			Haus etc.	18,000	12,000
29	-	A. Krieger	Meierhöfli	Scheune	20,800	5,200
	a & b			Haus etc.	26,400	5,600
	c			Waschhaus	5,500	2,500
30	-	S. Felder	Stellenhüsli	Haus etc	19,200	15,800
	a			Scheune	10,400	6,600
31	-	J. Schmidlin	Krummacher	Haus etc.	32,500	17,500
	a			Scheune	15,600	14,400
33	-	J. Stirnimann	Windbühl	Haus	18,000	6,000
	a			Scheune etc.	15,000	5,000
	b			Schweinescheune	1,500	1,000
36	c	J. Ludin	Schuhhalle	Haus etc.	5,200	2,800
	d			Torfscheune	400	400
38	-	M. Steiner	Gartenhaus	Haus	20,800	6,200
40	I	A. Stöckli	Bubengasse	Haus etc.	18,000	7,000
40	II	"		Haus etc	12,000	8,000
43	-	Auto- Ges.	Burenhaus	Garage	35,000	20,000
44	-	Wandeler Fam.	Trogmatt	Haus etc	18,200	7,800
	a			Scheune	11,800	3,200
	c			Torfscheune	500	500
	d			Oekonomiegeb.	2,600	400
45	-	Wandeler Fr.	Bärenmatte	Haus & Scheune	9,100	3,000
	a			Haus etc.	19,500	7,000
48	-	Wandeler Fr.	Lochbachweid	Haus etc	5,200	1,000
52	-	G. Schwegler	U.Rebstock	Haus	32,500	10,000
	b			Schw'scheune	5,700	2,300
	c			Dörrofen etc.	1,800	1,200
d	d			Scheune	26,000	10,000
53	-	Fam. Wandeler	Zwickergut	Haus etc.	15,600	2,000
	a			Scheune	5,200	800

*) 39 - siehe hinten

Staatsarchiv Luzern A 1143/358

53	c	J. Wangler	Dorf	Haus etc.	18,000	12,000
157	-	E. Banz	Unter-Gerbi	Haus etc.	28,000	17,000
159	-	J. Felder	Dorf	Gasthaus	69,300	50,700
	a	Käsereigen.	Dorf	Käsereigeb.	36,400	12,600
6o	-	R. Bachmann	Bärenwirtsch.	Haus	60,000	40,000
63	a	A. Imgrüth	Dorf	Haus	45,500	10,000
165	-	X. Erni	Rössli	Gasthaus etc.	84,500	55,500
66	-	J. Erni	Pfisterhaus	Haus m. Bäckerei	45,500	19,500
7o	-	J. Schmidli	Drexlerhaus	Haus m. Anbau	26,000	10,000
171	-	B. Erni	Kastelnhaus	Haus	32,500	7,500
178	-	L. Muff	Unt. Honig	Haus etc.	15,000	9,000
	a			Wagenschuppen	1,000	1,000
79	-	J. Fischer	Wiberlist	Haus etc.	14,300	4,000
	a			Scheune	7,800	3,000
83	-	A. Meyer	Unt. Schwärzi	Haus etc.	30,000	20,000
	a			Scheune	17,000	13,000
	c			Oekonomiegeb.	13,000	7,000
84	-	Gebr. Grüter	Mittl. Schwärzi	Haus etc.	19,500	5,500
	a			Scheune	16,900	8,000
	b			Oekonomiegeb.	7,100	4,000
85	-	M. Stirnimann	Ob. Schwärzi	Haus etc.	26,000	24,000
	a			Scheune	22,100	21,900
	c			Waschhaus	7,000	3,000
91	-	N. Heini	Sonnenbergli	Haus etc.	17,000	13,000
	a			Scheune	8,000	5,000
93	-	J. Bienz	Gimmermeh	Haus etc.	14,500	10,500
	b			Scheune	15,000	12,000
94	-	H. Grüter	Goldschrüti	Haus etc.	35,000	15,000
	a			Scheune	36,000	14,000
	b & d			Dörrofen etc.	10,000	6,000
	c	L. Heini	Pfaffischwand	Sennerei etc.	10,000	5,000
95I	-	X Grüter	Unterdändli	Haus etc.	22,100	12,900
	a			Scheune etc.	23,400	11,600
	f			Waschhütte	900	600
95II	d	J. Grüter	Neudändli	Haus etc.	30,000	20,000
	c			Scheune	25,000	20,000
	e			Oekonomiegeb.	6,000	4,000
96	-	J. Limacher	Oberdändli	Haus etc.	9,700	5,300
	a			Scheune	17,500	7,500
97	-	X. Schmidli	Untereichig	Haus	21,000	17,000
	a			Scheune	28,000	23,000
	b			Scheune	6,000	2,000
	c			Waschhaus	5,000	3,000
98	-	J. Hofstetter	Obereichig	Haus etc	30,000	25,000
	a			Scheune	30,000	25,000
99	-	Gebr. Muff	Fluck	Haus etc.	28,000	8,000
	a			Speicher etc.	2,000	600
	b			Scheune	20,000	8,000
1o1	-	Fr. Marbacher	Weisstannen	Haus etc.	14,900	8,100
	a			Speicher etc.	2,600	2,400
1o4	-	J. Küng	Kropfmatt	Haus etc.	14,300	10,700
	a			Scheune	18,200	1,800
1o5	-	N. Rubi	Halterhaus	Haus etc.	14,000	8.000
	a			Scheune	25,000	10,000
	b			Speicher	4,000	4,000
1o6	-	A. Stirnimann	Etzenehrlen	Haus etc.	15,600	9,400
	a			Scheune	19,500	6,500
1o7	-	A. Stirnimann	Etzenehrlen	Haus etc	16,000	9,000
	a			Scheune etc.	16,900	14,100
	b			Schweinescheune	6,000	4,000
	c			Oekonomiegeb.	2,500	1,500
113	-	J. Huber	Unterroth	Haus etc.	30,000	25,000
	a			Scheune	25,000	20,000
	b			Waschhaus	500	500
	c			Oekonomiegeb.	7,000	3,500
114	-	J. Huber	Mittlerroth	Haus etc.	7,000	3,000
115	-	J. Bucher	Oberroth	Haus etc.	18,200	11,800
	a			Scheune	13,000	10,000
118	-	J. Küng	Geissbach	Haus	13,000	7,000
	a & b			Säge etc.	10,000	5,000
	c			Waschhaus etc	3,900	2,100
119	a			Scheune	13,000	7,000

Staatsarchiv Luzern A 1143/358

120	-	A. Küng	Oberarig	Haus und Scheune	20,000	20,000
123	-	F. Küng	U. Merzenberg	Haus etc.	40,000	32,000
	a			Scheune	30,000	25,000
	b			Oekonomiegeb.	4,000	2,500
	c			Holzhaus	1,000	500
124	-	Frau Küng	Elleschwand	Haus	25,000	15,000
	a			Trotte	35,000	20,000
	d			Sennhütte etc.	20,000	10,000
125	a	Geschw.Haas	O.Merzenberg	Scheune	28,600	11,400
128	-	Stirnimann	Saal	Haus etc.	22,100	17,900
	a			Scheune	29,900	10,100
	d			Oekonomiegeb.	6,500	3,500
134	-	Geschw. Haas	Höll	Scheune	3,900	13,100
137	-	J. Muff	Oberlindig	Haus etc.	15,000	13,000
143	a	Gebr. Muff	Windblosen	Scheune	6,000	4,000
144/145		A. Bächler	Windblosen	Haus etc.	11,700	10,300
147	-	Braunvieh	Grueb	Haus etc	7,800	6,200
	a	zuchtgen.		Scheune	19,500	12,500
149I	-	J. Albisser	Lindenhof	Haus etc.	28.000	22,000
	a			Scheune	15,000	10,000
	b			Oekonomiegeb.	8,000	2,000
	e			Holzhams	2,000	1,000
149II	-	A. Albisser	Lindenhof	Haus etc	30,000	20,000
	a			Scheune etc	30,000	25,000
150	-	J. Portmann	Fuchsweid	Haus etc.	12,000	5,000
	a			Scheune	12,000	6,000
151	-	N. Heini	Pfaffischwand	Haus etc.	30,000	25,000
	e			Scheune	20,000	15,000
	c & d			Holzhaus etc.	3,000	1,000
	g	L. Heini	Pfaffischwand	Haus etc.	35,000	25,000
	a			Scheune	35,000	25,000
	b			Speicher etc.	5,000	2,000
152	-	T. Lutermauer	Pfaffischwand	Haus etc.	28,600	27,400
	a			Scheune	31,200	30,800
	b			Speicher	1,900	1,100
	c			Oekonomiegeb.	5,000	5,000
	d			Dörrofen	900	600
153	-	Waisenamt	Rüttmatt	Waisenhaus etc.	156,000	80,000 *)
	a			a.Waisenhaus	7,800	3,500
	b			Dörrofen	5,200	2,500
156	-	L. Muff	Unt.Honig	Haus etc.	32,000	18,000
157	-	Müller Fam.	Ob. Honig	Haus etc.	22,100	17,900
	a			Scheune	18,200	16,300
	b			Waschhaus etc.	1,400	1,100
158	d	J. Grüter	Sonnhalden	Wohnhaus	19,500	10,000
	f			Scheune	22,100	10,000
161	-	J. Grüter	Ob.Herrenweg	Haus etc.	11,700	3,800
	a			Scheune	19,500	9,000
	c			Waschhütte	1,600	1,200
163/163		X. Schwegler	Kühmoos	Haus etc.	12,000	10,000
165	-	J. Suter	Unterwil	Haus etc.	25,000	21,000
	b			Scheune	20,000	16,000
	c			Holzhams	2,500	500
	e			Oekonomiegeb.	5,000	2,500
	h					
166	-	M. Heini	Oberwil	Haus etc.	25,000	20,000
	a			Scheune	25,000	20,000
	b			Speicher	1,500	500
	c			Waschhütte	10,000	5,000
	e			Torfscheune	4,000	2,000
167	-	J. Erni	Gutschwand	Haus etc.	22,000	18,000
	a			Scheune	22,500	17,000
	b			Speicher	3,900	3,900
	d			Waschhaus	1,900	1,900
	c			Weidscheune	3,900	3,900
168	-	H. Bannwart	Ankenland	Haus etc.	17,500	15,000
169	-	N. Elmiger	Hembergli	Haus etc.	17,000	7,000
171	c	Gebr. Muff	Homberg	Scheune	18,700	11,300
171	-			Haus etc.	10,400	3,600
*) 153	e	Waisenamt	Rüttmatt	Scheune	30,000	16,500
	d			Scheune	25,000	13,500

Staatsarchiv Luzern A 1143/358

172	a	J. Bachmann	Hunkelen	Haus etc.	27,300	22,700
	b			Scheune	19,500	19,500
	c			Speicher	1,900	1,900
	d			Haus etc.	19,200	10,800
	f			Scheune	22,100	22,900
	g			Dürrofen etc.	2,300	1,700
173	a	A. Ottiger	Steinmatt	Haus	40,000	10,000
	b			Haus etc.	30,000	20,000
	c			Scheune	30,000	20,000
	d			Speicher	5,000	2,000
				Waschhaus etc.	7,000	3,000
174	a	J. Bachmann	Hubschür	Speicher	2,500	2,500
175	a	K. Bühler	Hubschwändi	Scheune	25,000	10,000
				Haus etc.	15,000	10,000
				Holzhaus	2,000	1,000
177	a	J. Helfenstein	Gr.Tannen	Haus etc.	25,000	20,000
	b			Scheune	25,000	20,000
	c			Speicher	10,000	7,000
	d			Waschahaus	6,000	2,000
180	a	P. Heini	Hub	Holzhaus	2,500	1,000
	b			Haus etc.	23,400	18,600
	c			Scheune	31,200	21,800
	d			Scheune	10,400	5,600
				Käserei	10,400	5,600
				Dürrofen	2,600	2,400
183	a	A. Boog	Litzhut	Scheune	10,400	7,600
184	a	F.J. Rey	Ragen	Haus etc.	15,600	10,400
	b			Haus etc.	23,000	13,500
				Speicher	2,500	1,500
186	a	A. Helfenstein	Lämpigen	Scheune	17,000	10,000
				Haus etc.	11,700	8,300
187	a	J. Zimmermann	Unterbühl	Scheune	15,600	8,400
188	a	Ch. Feuz	"	Haus etc	15,600	12,400
	b			Haus etc.	9,100	2,900
				Scheune	7,100	2,900
191	a	J. Süess	Gremsen	Haus	23,400	15,000
192	a	A. Schmidli	Ziswil	Haus	39,000	20,000
	b			Scheune	31,200	24,000
	e			Scheune	28,800	20,000
	f			Sennhütte etc.	14,400	10,000
197	a	Gebr. Müller	Moos	Haus etc.	20,000	10,000
	b			Scheune	20,000	10,000
	d			Haus	7,000	3,000
197	f	J. Müller	Inner MOos	Haus etc.	18,000	8,000
199	a	A. Grüter	Bleischür	Scheune etc.	17,000	10,000
	b			Haus etc.	26.000	14,000
	c			Scheune	23,400	10,400
	d			Speicher	2,300	1,700
200	a	M. Müller	Neumühle	Haus etc.	35,900	12,000
	d			Scheune	30,000	15,000
	g & h			Sägereigebäude	12,000	4,000
				Haus etc	40,000	12,000
	c			Oekonomiegeb.	8,000	2,000
203	a	A. Schwegler	Oberland	Haus etc.	19,000	11,000
204	a	J. Boog	Bergen	Haus etc.	32,500	17,500
	c			Scheune alt	24,000	12,000
	d			Scheune neu	20,800	19,200
				Speicher	4,500	4,500
				Sennerei	1,300	1,300
205	a	J. Boog	Bergen	Haus	10,400	1,600
206	a	J. Brun	Diegringen	Haus etc.	26,000	10,000
				Scheune	23,400	10,000
207	a	F.J.Müller	Diegringen	Haus etc.	25,000	20,000
	d			Scheune	30,000	20,000
	c			Waschhaus	3,900	1,100
209	a	J. Grüter	Diegringen	Haus etc.	13,000	7,000
	c			Scheune	9,600	7,400
211	a	R. Amstad	Weberhüsernsäge	Haus etc	18,000	7,000
	g			Scheune	16,000	6,000
	h			Torfscheune	1,000	500

Staatsarchiv Luzern A 1143/358

213	-	J. Albisser	Zughus	Haus etc.	20,000	15,000
217	-	L. Lutternauer	Hapfigrüti	Haus etc.	20,000	15,000
	a			Scheune etc.	20,000	15,000
	e			Torfscheune	1,000	500
219	-	H. Roth	Hapfig	Haus etc.	20,800	12,200
	a			Scheunen	32,500	15,000
	b			Speicher	1,500	500
	e			Waschhaus	500	500
222	-	S. Helfenstein	Ob.Holz	Haus etc	25,000	15,000
	c			Scheune	25,000	15,000
				Remise etc	15,000	10,000
223	-	G. Limacher	Ober Holz	Haus etc.	18,000	12,000
	b			Scheune	20,000	15,000
231	-	H. Feuz	Stäublig	Haus etc.	20,000	15,000
	a			Scheune	25,000	20,000
	b			Sennhütte	15,000	10,000
	c			Brennerei	1,500	500
232	-	P. Bachmann	Burketsrüti	Haus	15,500	15,000
	a			Scheune	13,000	13,000
	b			Speicher	400	500
233	-	H. Feuz	Senegelen	Haus etc.	20,000	15,000
	a			Oekonomiegeb.	5,000	3,000
	b			Holzhaus	500	500
236	-	N. Müller	Allmendhüsli	Haus etc.	8,000	4,000
237	-	J. Grüter	Amsig	Haus etc.	30,000	20,000
	a			Scheune	40,000	30,000
	c			Waschhaus etc.	12,000	8,000
	h			Oekonomiegeb.	15,000	12,000
238	-	T. Stirnimann	Schauberhaus	Haus	25,000	20,000
	b			Scheune	18,000	12,000
240	-	R. Felder	Brämhüsli	Haus etc.	7,800	4,200
242	-		Gigerhof	Haus etc.	19,500	5,500
	b			Speicher	1,300	700
	a			Scheune	20,800	11,200
243	-		Grässhaus	Haus	5,800	1,200
243	a	R. Grüter	Kuterhüsli	Haus	25,000	20,000
	b			Scheune	15,000	10,000
	d			Waschhütte	2,000	1,000
244	c	T. Lischer	Oberlöh	Scheune	21,000	9,000
	d			Haus	15,000	7,000
246	-	Fam. Bucher	Schächbühl	Haus etc.	19,500	17,500
	a			Scheune	20,800	18,200
	b			Speicher	3,900	3,100
	c			Holzhaus	1,300	500
248	-	Gebr.Lustenberger	Fahnern	Haus etc.	18,000	12,000
	a			Scheune	18,000	12,000
249	-	Gebr. Roth	Unt. Fahnern	Haus etc.	30,000	20,000
	A			Speicher	1,500	500
257	-	Meier & Brunner	n.d.Fluh	Haus etc.	6,500	1,500
260	-	J. Käch	Bären	Haus etc.	7,000	13,000
262	-	Fam. Steffen	Hasenhüs	Haus etc.	17,000	13,000
	a			Scheune	6,000	4000
265	-	Hammer	U.Langnau	Haus etc.	18,000	12,000
	a			Scheune	20,000	15,000
	b			Wagenschuppen	1,000	500
	c			Waschhütte	1,500	500
266	-	Fam. Bächler	Langnau	Haus etc.	15,000	10,000
	a			Scheune	14,000	10,000
276	-	G. Stadelmann	Grosswandelen	Haus etc.	10,000	7,000
	a			Scheune	10,000	7,000
	b			Scheune	1,500	500
	c		Waschhaus etc.	Waschhaus etc.	1,000	500
280	-	Fam. Brun	Kleinei	Haus etc.	14,000	6,000
282	-	R. Brühlhard	Sattlermättli	Haus	11,700	2,300
	a			Schuppen	800	200
	b			Knochenstampfe	5,800	1,500
283	-	F.J. Meyer	Sattlerhaus	Haus etc.	13,000	7,000
286	-	Fischer-Egli	Kleinwandlen	Haus etc.	3,200	2,000
291	d	G. Bühlmann	Wiprächtigen	Haus etc	33,000	22,000
	f		i.d. Weid	Scheune	18,000	13,000
293	-	Einwohnergemeinde	W'stein	Schulhaus	60,000	30,000
297	-	V.Bühlmann	Albrechten	Haus etc.	22,100	9,900
	a			Holzhaus	1,000	500
298	-	J. Fuchs	Ey	Haus etc.	20,800	5,200
299	-	J. Steffen	Höchweid	Haus etc.	13,700	1,300

Staatsarchiv Luzern A 1143/358

304	a	F. Rössli	Hochrüti	Scheune	13,700	13,300
	b			Haus	17,500	8,000
305	b	E.Emmenegger	Klösterli	Haus etc	22,1000	7,900
	a			Scheune	11,700	6,300
309	a	A.G. der von	Grafenhusen	Haus etc.	37,000	25,000
	a	Moos'schen		Scheune	33,000	25,000
	b	Eisenwerke		Speicher etc.	10,000	7,000
	c			Wohnhaus	13,000	7,000
	d			Wagenschuppen	2,000	1,000
310/311		J. Roos	Rippertschw.	Haus etc.	24,000	12,000
	a			Speicher	800	700
312	-	J. Schurtenberger	Vogelsg.	Haus etc.	20,800	10,000
313	-	M. Müller	Althus	Haus etc.	30,000	10,000
	a			Scheune	30,000	10,000
	b			Speicher	2,000	500
	c			Sennhütte	15,000	5,500
	e			Oekonomiegeb.	10,000	2,000
315	-	A. Bühlmann	Sagenmühle	Haus etc.	25,000	15,000
	a			Scheune	15,000	10,000
	c			Schw'scheune etc	11,000	9,000
	f			Säge etc.	15,000	5,000
320	-	X. Erni	Than	Haus	30,000	20,000
	a			Scheune	30,000	20,000
	g			Oekonomiegeb.	5,000	4,000
	c			Holzhaus	1,000	500
	e			Schw'scheune	8,000	7,000
321	-	J. Erni	Schübelberg	Haus etc.	20,000	15,000
	a			Scheune etc.	30,000	20,000
	c			Holzhaus	2,300	1,700
	d			Sennhütte	12,000	8,000
	e			Waschhaus	2,600	1,400
	g			Dörrofen	1,300	1,700
321	b	F. Blaser	Hogöschen	Scheune	25,000	18,000
	k			Haus etc.	26,000	17,000
	o			Bethaus	15,000	9,000
323	-	Gebr. Blum	Gumpetschw.	Haus etc.	16,200	13,800
	a			Scheune	17,500	12,500
330	-	O. Amryn	Buholz	Haus etc.	9,100	8,900
331	-	Wwe, Zehnder	Rodelhaus	Haus etc.	24,000	20,000
	a			Schw'scheune	2,000	1,000
	b			Holzhaus	1,000	500
333	-	O. Amrhyn	Schumacherh.	Haus	8,000	4,000
	a			Scheune	2,500	2,500
334	-		Buholzhof	Haus etc.	78,000	12,000
	a			Scheune	45,500	10,000
	b			Speicher	3,200	2,000
	c			Sennhütte	11,700	10,000
	e			Dörrofen	1,900	1,100
	g			Scheune	28,500	11,400
335	-	P. Kipfer	Kehrhof	Haus etc.	22,800	7,200
	a			Scheune	30,000	5,000
	b			Holzhaus	600	400
336	-	A.Achermann	Soppenstieg	Haus etc.	28,800	21,200
	a			Scheune	25,000	20,000
338	-	Dr. Koch	Soppenstieg	Haus etc.	23,000	17,000
	a			Scheune	27,000	18,000
	b			Oekonomiegeb.	12,000	6,000
341	-	J. Strinimann	Stalten	Haus	25,000	15,000
	a			Scheune	20,000	10,000
	c			Schw'scheune	15,000	6,000
	b			Waschhütte	800	400
342	-	Waisengemeinde	Stalten	Waisenhaus	35,000	21,000
	a	Buttisholz		Scheune	40,000	24,000
	f			Kinderhaus	17,000	10,000
343	-	Jost Josef	Staltenmühle	Haus etc.	22,000	18,000
	h			Scheune	2,000	1,500
	d			Scheune	12,300	5,500
345	-	Geschw.Koch	Karpfli	Haus etc	17,500	2,500
	c			Scheune	12,300	5,500
347	-	A. Wermelinger	Lochland	Haus etc.	15,000	12,000
	a			Scheune	14,000	12,000
	f			Holzhaus	500	500
349	-	F. Erni	Mittlerloch	Haus etc.	15,600	2,400
	a			Scheune	10,400	1,600
	b			Speicher	1,000	1,000

Staatsarchiv Luzern A 1143/358

351	- a	J. Rast	Hinterbach	Haus etc. Scheune	13,200 12,000	12,800 10,000	
353	- a	L. Müller	Mitlisweis	Haus Scheune	7,200 7,200	4,800 4,800	
355	- a	L. Müller	Weingarten	Haus etc. Scheune	14,000 10,800	6,000 4,200	
356	a	L. Müller	Weingarten	Scheune etc.	3,500	2,500	
358	a	N. Estermann	Tafelnhaus	Haus etc.	16,400	5,600	
359	-			Scheune	13,000	2,000	
360	a d e	F.J. Widmer	Bächligut	Scheune Haus etc. Sennhütte etc.	24,000 31,000 5,200	15,000 10,000 3,000	
362	- a	Gebr. Fuchs	Grindel	Haus etc. Holzhaus	19,500 2,600	18,000 2,000	
365	- b c d	J. Rogger	Rüdelmatt	Haus etc. Scheune Oekonomiegeb. Oekonomiegeb.	27,500 27,500 5,200 4,500	20,000 20,000 5,000 3,000	
366	- a b	J. Bierei	Rudelgut	Haus Schw'scheune etc. Scheune	24,000 5,200 20,800	21,000 4,800 15,200	
367	- a	J.& R.Ottiger	Amsigergut	Haus Scheune	18,200 12,000	1,800 3,000	
369	-	L. Studer	Kesslerhaus	Haus etc.	12,000	6,000	
373	a	L. Bühlmann	Schürmatt	Oekonomiegeb.	2,000	1,000	*)
374	-	J. Meier	Winkel	Haus etc.	25,000	15,000	
379	- c	J. Rogger	Rüdelmatt	Haus etc. Scheune	7,800 3,900	7,000 3,000	
380	-	Stirnimann	Rüediswil	Haus etc.	34,000	26,000	
382	-	J. Lütolf	Schönegg	Haus etc.	26,000	5,000	
384	- b	C.Husistein	Aeschhüsli	Haus Scheune	15,000 10,000	12,000 8,000	
386	- a	L. Ottiger	Wüstengut	Haus etc. Scheune	22,000 15,000	18,000 10,000	
401	-	J. Häfliger	Wilhelmshöhe	Haus	15,600	8,000	
403	-	A. Schmid	Ob.Hommet	Scheune	19,800	15,200	
421	-	J. Jmgrüth	Feldmattli	Haus etc.	19,800	10,200	
423	-	A. Fuchs	Kreuzstrasse	Haus	10,400	8,600	
425	-	E. Schüpfer	Felsberg	Haus etc.	24,000	5,000	
427	-	J. Schütz	Schreinerhaus	Haus	7,500	4,500	
428	- a	Roth - Erni	Kellerhof	Haus Werkstätte etc.	15,600 600	8,000 200	
436	- a	A. Schneiter	Sonnengarten	Haus Holzhaus	14,300 300	3,700 100	
440	-	Käsereigen.	Etzenehrlen	Käserei	19,500	3,500	
441	-	R. Müller	Löwenfeld	Haus	16,900	5,100	
443	-	Dr. Koch	Friedau	Haus	45,000	30,000	
444	-	Hellmüller F.	Schlossgarten	Haus	25,000	7,000	
446	-	L. Stirnimann	Rosengarten	Haus	18,200	3,800	
447	-	Käsereigen.	Rüediswil	Käsereigeb.	36,400	15,000	
449	-	Land.Genossenschaft		Magazingeb.	10,400	3,600	
450	-	Hellmüller	Freieck	Haus	20,000	12,000	
452	-	Käsereigen.	Sigigen	Käserei	39,000	21,000	
458	-	Rüedi	Heimberg	Haus	16,900	2,100	
463	-	A. Unternährer	Roseck	Haus etc.	18,700	11,300	
465	-	P. Bieri	Frohburg	Haus	12,600	4,400	
466	-	Wyprächtiger	Bruggheim	Haus	7,800	5,200	
467	- a	J. Krauer	Fortuna	Haus Holzhaus	8,000 1,500	5,000 500	
468	-	E. Müller	Friedheim	Haus	15,600	5,000	
469	-	J. Helfenstein	Brunnenfeld	Haus	24,000	16,000	
470	-	H. Fischer	Schwizerhüsli	Haus	3,900	1,000	
475	-	N. Bachmann	Bächliheim	Haus etc.	21,600	20,000	
*) 373	-	L. Bühlmann	Schürmatt	Haus etc	25,000	20,000	
39	- b	F.J.Wandeler	Schlosserhaus	Haus etc. Autogarage	24,700 2,300	5,300 2,300	
398	- a b	Dubach Josef	Moosgut	Haus etc. Scheune Heuschuppen	9,700 1,900 2,000	8,300 100 500	

Staatsarchiv Luzern A 1143/358

Revision der Gemeinde Ruswil.

№	Litt.	Schatzung Alte	I. Kl.	Neue	№	Litt.	Schatzung Alte	II. Kl.	Neue
				(1901.)					
238		12.000		18.000	321	a.	10.000		14.000
162	c.			4.000	372		4.500		6.500
271	a			300		a	2.500		4.500
175		4.500		7.500	225	b.	2.000		9.000
177	a	6.200		9.000	226	b.	3.000		5.000
	c.	600		3.000	197	d	3.500		6.000
215		3.700		7.000	209		2.700		4.500
81		6.000		11.000	84	a	6.700		9.000
232		9.000		13.000	344		8.000		10.000
30		6.000		10.000	253		2.000		4.000
36	d.	200		300	53		5.000		8.000
39		14.000		16.000	150		3.000		5.000
91		10.500		14.000	107	a	6.000		9.000
100	c	3.000		5.000	282		6.000		9.000
	d			1.000	35	a	4.000		6.000
36x	a	5.500		21.000	191		5.000		8.000
3	c.	800		1.200	180	b	4.000		8.000
8		31.000		32.000	34	e	200		
52	a	1.000			364		7.000		9.000
207	d	11.000		15.000	308	b	200		
242	a			16.000	127	a	4.000		6.000
308		5.000		5.200					
744	a	15.000		18.000			95.300		140.500
445				12.000					95.300
45	a			10.000					45.200
		145.000		255.500					
				145.000					
				110.500					
I Kl.		3.526.150		3.526.15					
II. "		2.562.100		3.074.40					
III. "		600		90					
		6.088.750		6.601.45					

2562
12
5124
2562
30741,4
12
90

Staatsarchiv Luzern A 1143/358

Revision der Gemeinde Ruswil.

№	Litt.	Schatzung Alte	I. Kl.	Neue
				1902.
3	e	45.000		
2		170.000		260.000
57	b	7000		
50	a			7000
429		500		
164		10.000		
252		4000		8000
360	C	2500		3000
321	b.	9000		
313	c.			7000
370	a.	3000		5000
447				28,000
376		8000		10,000
100		2800		4000
209				7000

№	Litt.	Schatzung Alte	II. Kl.	Neue
5	a	800		
8	b.			800
389		300		
321	fo.			300
394		200		
66	d.			200
395		400		
435	a.			400
404		300		
379	d.			300
62	a	200		
408	C			200
414		200		
4	b.			200
416		200		
392	C			200
419		200		
347	b.			200
420	a	200		
50	b			200
430		1000		
8	b			1000
431		400		
408	e			400
434	a	200		
360	k.			200
408	d.			500
105	a	9500		13,000
17	a	2500		3000
304	a	5000		7000
305	a	5000		8000
104	a	5000		6500
104				10,000
369		3500		5000
255		1500		2500
360	a	13000		16000
321	b.			15,000
313	a	8000		11,000
313	c	5500		
103	a	6000		12,500
377		2500		7500
376	a	3000		4000
209	a.	2900		6000
209		4500		
254		2700		3000
	a	1500		3000
140	a.	6000		9000
210		5000		8000
		97.200		155.100
		261.800		341.000

Revision der Gemeinde Ruswil.

№	Litt.	Schatzung Alte	I. Kl.	Neue
		261.800		341.000
Trupl.		–		–
72	a	9.200		12.000
152		15.000		17.000
	a.	15.000		18.000
321	h	4000		6000
222	e.			7000
152	h			1.000
246		10.500		15.000
	b.			3.000
225	b.			14000
95	4.c			14.000
193	d.			1.000
361		4500		8000
44				9.000
346	b.	3000		6000
247	c.			7.500
446				7000
223	c			5000
93	b.			8000
219	d.	3700		8000
67		14.000		19.000
115		9.000		14.000
	a	6000		10,000
	d.			500
134		9.000		15.000
	a	1.400		2.500
	b.	8000		12000
	c	200		500
36	a	21.000		35000
340		4000		8000
		399.300		625,000
				399.300
				225.700

№	Litt.	Schatzung Alte	II. Kl.	Neue
		97.200		155.100
Trupl.		–		–
347		6.000		11.000
	a	300		1.500
177	b	6.000		12000
219	a.	9.200		25,000
321	b.	4.000		6.000
75	a.	7.000		9.000
173	a	7.000		14.000
221		2.100		
246	b.	1000		
225	b.	9000		
364		9.000		12000
337	a	14.000		18000
44		7.500		
89	a	200		
367	a	500		
221	a	2.300		
222	a	2.200		
223	a.	4.500		
274/75		4.500		6000
117	a	6000		12000
343	b.	7000		
	c.	400		
115	c			500
292		1.500		4.500
340	a	1.500		2000
	b	4.000		8000
		213.900		291.600
				213.900
				77.700
I		3.751.850		3751.85
II.		2.639.700		3167.64
III		600		90
		6.392.150		6920.39

26397/12
52794
26397
3167,64

Staatsarchiv Luzern A 1143/358

Revision der Gemeinde Ruswil.

№	Litt.	Schatzung Alte	I. Kl.	Neue	№	Litt.	Schatzung Alte	II. Kl.	Neue
				1903.					
222	b.	500			222	b.			700
126		3 300		7000	223	b.	200		
59		28000			17	a	3000		4000
	a	3 500		45000	355	a	5000		7000
387	a.	8000		12000	362		6000		10000
163		2 500		4000	37	b.	2600		4000
223	a.	5000		8000	144/45		3400		6500
270		3000		4000	234		3800		8000
263		1 500		3000		a			500
45		10 000		15 000	125		10 000		15 000
90		8000		10 000		a	10 000		16 000
367	c.	2000		3000	214		3000		8000
9				15 000	194		4000		6000
219		8000		3 700		a	8000		10000
450				16 000	229	b.	4000		6000
3	b.	3000			323	a	9000		10000
201	e	800		1 500	103	a	12500		14000
448				20000	68		4600		7000
449				4000	242		5000		10000
451				25 000	91	a	4500		5500
					142	a	6000		11000
				196.200	9		5500		
				87.100	78		7000		8500
					219	f.	4000		8000
				109.100	279	a	2000		
					102		2600		4000
						a	1300		4000
					127		1800		3000
					201		3600		8000
							132.400		194700
									132400
I		3.860.950		3860.95					62,300
II		2.702.000		3242.40					
III		600		90					
		6.563.550		7104.25					

2702
12
5404
2702
3242,40

Gemeinde Ruswil.

Zusammenstellung der Revisionsschatzungen.

(Ist im Brandassekuranz-Register stetsfort aufzubewahren.)

№	Litt.	Schatzung Alte I. Klasse	Neue	№	Litt.	Schatzung Alte II. Klasse	Neue
			1904.				
451		25,000	30,000	201	b.	3500	7000
374		9000	13,000	308	a.	1200	3000
308		5200	9000	218			2500
	c.	3500		325		2500	3500
	d	500			a.	3000	6000
	e	1000	5500	108		6000	8000
218		2000			a	4000	10,000
	a		2000	398	a.	600	1500
387		3200	6000	294		3000	3500
263		3000	5500	266		4000	9000
24		16,500	23,000		a.		7000
82		13,000	18,000	348	a.	5000	9000
209		7000	10,000	140		6000	
266	a.	6000		373		8500	13,000
453			35,000	341	a.	5000	10,000
446		7000	12000	33	a.	4000	6000
140			9000	313		9000	15,000
9		15,000	22,000		a	11,000	15,000
455			20,000		b	400	1000
128	d		5000	262		1800	130,000
151	e.		12000			78,500	
181	b.		1500				130,000
14+15	a.		500				78,500
313	c	7000	10,000				51,500
35	c	400					
174	b.	1200			I	4,041.450	4041.45
279	a		4500		II	2,753,500	3304.20
262			8000		III	600	90
32		7000	10,000			6,795,550	7,346.55
452			30,000				
112	a	7500	10,000				
454			9000				
		140,000	320,500				
		140.000	320,500				
			140,000				
			180,500				

27535
12
55070
27535
3304,20

Staatsarchiv Luzern A 1143/358

Gemeinde Rüswil.

Zusammenstellung der Revisionsschatzungen.

(Ist im Brandassekuranz-Register stetsfort aufzubewahren.)

№	Litt.a	Schatzung Alte I. Klasse	Neue	№	Litt.a	Schatzung Alte II. Klasse	Neue
		1905.					
218	∞	2,000	3,000	434		400	100
57		19,000	23,000	355	d		100
259		1,400	4000	268		3700	6,000
283		7,000	10,000	265		5,000	7000
174		10,000	14,000		∞	7,500	11,000
	c	10,000	16,000	307		7,000	10,000
50		7,000	10,000		a	4000	6,000
437		8,000	10,000	244	E.	3,000	6,000
62		14,000	30,000		∞	2300	9,000
383		8,000	10,000	290		2,000	4,000
100		4000		383	∞	4000	5,000
244		10,000	20,000	100			5,500
154			10,000		∞		500
387	d		500	244	∞	10,800	14000
85		9,500	13,000	150		5000	8,000
457			1,000	154		7000	
101		4000		161/162		8,600	13,000
	∞	800			∞	4,000	7,000
874		13,000		162	∞	7000	11,000
		135,700	174,500	363		3,500	6000
			135,700		∞	600	1500
			38,800	197	d	5,000	8,000
				246	∞	7200	11,000
				298		6,000	10,000
				303		3,000	6000
					∞	3,000	5,000
				101			4600
					∞		1,500
				874			15,000
				323		8,500	12,000
					∞	10,000	11,000
						128,100	214,700
							128,100
							86,600

Gemeinde

Zusammenstellung der Revisionsschatzungen.

(Ist im Brandassekuranz-Register stetsfort aufzubewahren.)

№	Litt.a	Schatzung Alte I. Klasse	Neue	№	Litt.a	Schatzung Alte II. Klasse	Neue	
Fortsetzung 1905.		135,700	174,500			128,100	214,700	
118 a 46		5,500	8,000	186	∞	5,000	7,000	
456			12,000	76		1,000	1500	
167		7,500		167			12,000	
	∞	7,500		167	∞		12,000	
353		2,000	5,000	120		9000	12,000	
342		12,000	17,000	182		5,000		
175	∞		500	353	∞	3,000	5,000	
372	b		500	251		7,500	2,000	
224		2000	4000	276	∞	1,700	4000	
		173,400	221,500	317	∞	9000	17,000	
			173,400	244	∞	1,500	600	
			48,100	273		3,500	9,000	
					a	4500	6,000	28844 12
I. Kl.		4089,550	4089,550	46			200	57688 24
II. "		2,886,500	3463,80	778		200	2	4144
III. "		600	90	344		10000	17,000	46128 252
		6,976,650	7554,25			189,000	319,900	346380 21 12
a b II Kl.		8000.	9.60.				189,000	42 21 2,52
							130,900	28865 12
		6.968,650.	7544.65	221			2100	57730 28865 3 346380
							133,000.	
				№ 42. in 4 Kl. versetzt				
				„ 43. „ 4 „ „			8000.	
							125,000.	

Staatsarchiv Luzern A 1143/358

Gemeinde Kussnil.

Zusammenstellung der Revisionsschatzungen.

(Ist im Brandassekurranz-Register stetsfort aufzubewahren.)

1886

№	Litt.	Schatzung Alte I. Klasse	Neue	№	Litt.	Schatzung Alte III. Klasse	Neue
92	b	2500	3500	85		8000	16000
96		2500			a	7000	15000
106		4200	12000	91		10000	15000
107	c		1500		a	8000	15000
113			2500	106	a	3500	10000
119		6000	10000	110		14000	15000
	c	2000	3000		b	6000	10000
129		6000	8000	123	a	10000	18000
149	b	10500	14000	119	a	5500	8000
189			10000	135/136		3800	5000
193		10500	16000	146		3000	6000
202		5000		148		7500	12000
213		7000	14000		a	10000	15000
245		10500	16000	165		10000	15000
247		8500		178		8000	12000
236		2300	3500	189		7000	
203		8000	14000	193	a	7500	11000
77	a	12000	13000	202			9000
					a	3000	5000
		98100	141000	235		5000	10000
				237		7000	14000
				245	a	4000	10000
				260		1500	2500
				261		2000	3000
				285		2000	3000
					a	1500	2500
				324	c	7000	9000
					a	6000	8000
				327		5000	8000
				341		15000	17000
				274	275	6000	9000
				365	a	12400	18000
						216200	326000

Gemeinde Kussnil. (Fortsetzung pro 1886.

Zusammenstellung der Revisionsschatzungen.

(Ist im Brandassekuranz-Register stetsfort aufzubewahren.)

№	Litt.	Schatzung Alte I. Klasse	Neue	№	Litt.	Schatzung Alte III. Klasse	Neue
Transport:		98100	141000			206200	326000
183	a	6500	9000	219	a	20000	25000
183		6000	7000	217		6000	8000
324	a		1000		a	5000	8000
257		2000	5000	50	a		8500
128	a		800	239	b	6000	
145	p	9000	10000	101		4500	6000
60		22000	35000	198		3500	4000
219		10500	16000		p	7000	12000
	d	3700	8000		g		
271	b		1000	165		12000	14000
50	a	7000			a	12000	13000
239	b		7500	354	a		8000
132		3500	7000	335	a	6000	8000
247	a		8000		c	1500	2000
218		3000	6000	352		4000	8000
198	g	8000	15000		a	3000	5000
425		14000	15000	332		9700	12000
354		7000	12000	347		5200	8000
	a	4000			a	4000	7000
457		1000	1500	79		5000	8000
51		11000	16000		a	2000	4000
9	a		500				
198	g	8000	15000			322600	494500
		224300	337300				322600
			224300				171900
			113000	30504			
		4202550	4202.55	61008			
		3050400	3660.48	3660408			
		10600	15.90				
		7263550	7878.93	297			10000

Staatsarchiv Luzern A 1143/358

Gemeinde *Ruswil.*

Zusammenstellung der Revisionsschatzungen.

(Ist im Brandassekuranz-Register stetsfort aufzubewahren.)

№	Litt.ª	Schatzung Alte I. Klasse	Neue	№	Litt.ª	Schatzung Alte II. Klasse	Neue
		— 1907 —					
460		—	5,000	372		6,500	10,000
42	a	1,500	—	292		4,500	7,000
42	b	—	8,000	104	a	6,500	12,000
	c	—	1,000	305		1,500	3,000
29		6,000	14,000		a	8,000	9,000
78	a	—	800	365	b	9,000	15,000
156	b	900	6,000	89		5,000	8,000
38		13,000	15,000	408		400	—
305	b	11,000	14,000		a	200	—
444		11,000	14,000		b	500	—
207	d	15,000	19,000		c	200	100
458		—	13,000		d	500	300
281		16,000	17,000		e	400	200
21	a	4,000	6,000	165	b	8,000	12,000
62		30,000	35,000	146		6,000	7,000
291	c	—	800	278		1,000	2,500
63	a	25,000	35,000	342	b	1,500	2,000
99	b	9,000	13,000			6,000	9,000
63		16,000	35,000	230	a	7,500	11,000
407	b	—	8,000				
146	a	7,000	12,000			73,200	108,100
459		—	10,000				73,200
16		15,000	17,000				34,900
	a	—	800			4,341.550	4,318.55
168		12,000	15,000			3.075.300	3,702.36
169		5,100	6,000			10.600	15.90
339		6,000	8,000			7.437.450	8.039.81
342		17,000	19,000				
	a	21,000	24,000			308.30	
	g	4,500	7,000			1.2	
382		14,000	20,000			617060	
	a	—	1,000			308530	
345	c	—	8,500			3.702.360	
		259,900	405,900				
			259,900				
			146,000				
			7000 ab				
			139000				

Abschreibung von Fr. 7000 hinsichtlich Ruswil in der Abrechnung pro Jahr 1906 vorgenommen und Nr. 198 g. Nominal aufgehoben ist

Gemeinde *Ruswil.*

Zusammenstellung der Revisionsschatzungen.

(Ist im Brandassekuranz-Register stetsfort aufzubewahren.)

№	Litt.ª	Schatzung Alte I. Klasse	Neue	№	Litt.ª	Schatzung Alte III. Klasse	Neue	
		— 1908 —						
462		—	400	66	b	200	—	
421		9,000	10,000	8	b	800	—	
264		2,000	6,000	277		3,000	7,000	
229		10,000	17,000		a	2,500	2,500	
331	b	2,000	5,000	301		9,000	12,000	
233		10,000	14,000		a	4,500	7,000	
273	d	200	—	249		7,000	16,000	
250	c	4,500	16,000		a	500	1,000	
211		8,000	12,000	273		9,000	10,000	
	a	8,000	12,000		a	6,000	—	
345	c	3,500	9,500	128	b	2,500	—	
208		5,000	7,000	266	a	7,000	10,000	
291	d	11,000	20,000	250		6,000	12,000	
321		10,000	15,000	251		2,000	—	
345	b	2,000	—	216		6,500	7,000	
446		12,000	14,000		a	4,500	7,000	
113		10,000	12,000	298		10,000	16,000	
121		6,500	8,000	326		6,000	10,000	
124		—	15,000	375		8,500	13,000	
387		9,000	12,000	336	b	1,500	2,000	
3	a	4,500	7,000	113	a	7,000	14,000	
37		24,000	25,000	116	a	8,000	13,000	
	a	4,800	10,000	124		14,000	—	
61	a	6,400	12,000		a	13,800	16,000	
176		3,500	9,000	68		7,000	—	
142		—	10,000	69		3,000	—	
7	c	9,000	12,000	54		4,500	6,000	
130		—	7,000	42		—	6,000	
28	a	—	800	43		—	8,000	
34		21,700	28,000	142		6,000	—	
	b	2,300	4,000	7	b	1,500	2,500	
156	I	—	5,000	137		4,500	7,000	
159		11,000	14,000	165	I	2,200	—	
84		13,000	15,000	161/162		13,000	—	
167		—	3,000	161		—	9,000	31273
401		8,000	12,000	162		—	8,000	12
461		—	30,000	24	a	9,000	13,000	62546
57		23,000	20,000	386		9,500	10,500	31273
97	a	—	14,000	97	a	4,000	—	375276
95	II d	—	6,000	218		2,500		
273	a	—	2,200			205,500	249,500	106
69		—	9,000			—	205,500	15
69		—	6000			—	42,000	530
		259,900	471,700	I		4553.350	4553.35	106
			259,900	II		3,147,300	3752.76	1890
			211,800			10,600	15.90	
						7,691,250	8322.01	

Staatsarchiv Luzern A 1143/358

Gemeinde Ruswil.

Zusammenstellung der Revisionsschatzungen.

(Ist im Brandassekuranz-Register stetsfort aufzubewahren.)

№	Litt.	Schatzung Alte I. Klasse	Neue	№	Litt.	Schatzung Alte II. Klasse	Neue
		— 1909 —					
1	a	7000	12,000	17		5,000	.
5	b	.	300	25	a	11,000	.
14a.15		26,000	28,500	53		8,000	12,000
17		.	26,000	79		2,000	11,000
23		25,000	35,000	83		14,000	.
25	a	.	11,000	95I a. II		15,000	17,000
28		10,500	15,000	97		9000	12,000
"	a	800	1,000	101		6,000	8,500
30	a	4,000	6,000		a	1,500	2,000
31		18,000	25,000	105	a	13,000	16,000
37		25,000	32,000	117		7,500	11,000
42	b	8,000	9,000		c	2,000	.
44		9,000	14,000	120		12,000	13,000
57	a	15,700	17,000	128		4,000	.
58	a	6,500	9,000	133		1,000	1,500
60		35,000	42,000	134		1,500	2,000
65		55,000	65,000	141		6,000	9,000
70		18,000	20,000	"	a	5,000	2,000
76		8,000	10,000	143		2,000	7,000
82		18,000	20,000	150	a	4,000	6,000
83		.	20,000	158	a	13,500	17,000
87		3,500	5,000	161	a	7,000	10,000
90		10,000	13,000	166		5,000	12,000
95II	d	6,000	20,000	170	a	.	9,000
97	a	14,000	18,000	171		.	2,000
126		7,000	8,000		c	8,000	12,000
128	a	.	18,000	172		15,000	21,000
131		4,000	6,000		a	10,000	15,000
138		2,500	3,500		d	10,000	17,000
139		2,000	3,000	173	a	14,000	22,000
140	b	.	2,000	177		8,000	11,000
149	c	.	19,000	181		7,000	12,000
153		85,000	100,000	181	a	2,000	.
	d	.	15,000	186	a	7,000	9,000
158		13,000	19,000	189	a	12,000	15,000
170	a	5000	.	190	a	3,500	.
171		6000	.	191		8,000	17,000
181	a	.	11,000	192	c	13,000	18,000
186		6,000	8,000	193	a	11,000	15,000
189		10,000	13,000	195	.	.	10,000
192	a	22,000	30,000	196		7,000	9,000
193		10,000	12,000	197		6,500	.
195		8,000	.	195		.	500
197		.	9,000	202		5,000	8,000
200	g.u.h.	26,000	30,000	217		3,000	12,000
200	a	13,000	20,000	220		10,000	15,000
211	c	10,000	.				
	g.	10,000	14,000				
	e.u.f	4,000	.				
229		17,000	22,000				
		589,500	842,800			33,3,000	431,500

Gemeinde Ruswil.

Zusammenstellung der Revisionsschatzungen.

(Ist im Brandassekuranz-Register stetsfort aufzubewahren.)

№	Litt.	Schatzung Alte I. Klasse	Neue	№	Litt.	Schatzung Alte II. Klasse	Neue
		— 1909 —					
Transport		589,500	842,800			333,000	431,500
269		3,500	5,000	230		4,500	9,000
279	a	4,500	5,000	232		7,000	12,000
282		7,500	9,000		a	5,000	10,000
283		2,000	10,000	235		10,000	14,000
318	b	.	12,000	237		14,000	17,000
321	R	15,000	20,000		a	18,000	26,000
335		13,000	18,000		d	1,500	2,000
464		.	26,000		f	1,800	3,000
366		10,300	12,000	240		3,000	6,000
"	b	.	13,000		a	800	2,000
"	a	2,400	4,000	248		7,000	12,000
367	d	.	500		a	6,000	10,000
272	a	3,500	6,500	253		4,000	7,000
280		15,000	26,000	255		2,500	5,500
423		7,000	8,000	265		8,000	11,000
427		5,000	7,500		a	11,000	13,000
424		2,600	3,000		b	800	.
442		9,000	10,000	276		3,700	6,000
180		7,000	16,000		a	4,000	6,000
465		.	9,000	279		4,600	5,000
466		.	6,000	309		16,000	23,000
218		.	8,000		a	12,000	20,000
350	c	2000	.	303		5,000	8,000
		705,200	1,076,800	306		5,000	8,000
		705,200			a	7,000	10,000
		371,600		307		10,000	12,000
				312		7,000	13,000
				313		15,000	20,000
		III. Klasse.			a	15,000	20,000
211	c	15,000		317		14,000	20,000
~~211 c.f~~		— —		331	b	15,000	18,000
369		7,500		331		13,000	15,000
		22,500		343	g	700	.
				348		6,400	10,000
				350		6,000	10,000
					a	5,000	7,000
				351		5,300	7,500
					a	5,500	7,500
				356	a	1,300	1,500
				366/37	b	2,800	.
				378		2,100	4,000
				369		5,000	.
				384		2,500	3500
				264	a	600	.
				403	a	.	300
				463		.	10,000
				250	b	100	.
				251	a	200	.
				360	b	200	.
						633,800	856,300

Staatsarchiv Luzern A 1143/358

Gemeinde

Zusammenstellung der Revisionsschatzungen.

(Ist im Brandassekuranz-Register stetsfort aufzubewahren.)

№	Litt.	Schatzung Alte I. Klasse	Neue	№	Litt.	Schatzung Alte II. Klasse	Neue
	Transport					633,800	256,300
				378	d	600	,
				379	d	300	,
				418		200	,
				381	a	200	,
				381	a	400	,
				221	f	500	,
33469	I. Kl.	4,924,950	4,924.95	408	a	200	,
12	II Kl.	3,346,900	4,016,28	29	a	500	,
66938	III Kl.	32,100	49.65				
33469		8,304,950	8990.88			636,700	856,300
4016,28							636,700
							219,600
331							
15							
1655							
331							
4965							

Gemeinde Ruswil.

Zusammenstellung der Revisionsschatzungen.

(Ist im Brandassekuranz-Register stetsfort aufzubewahren.)

№	Litt.	Schatzung Alte I. Klasse	Neue	№	Litt.	Schatzung Alte II. Klasse	Neue
		— 1910. —					
24		23,000	28,000	34	c	10,000	12,000
30		10,000	14,000	95 I	b	400	,
33		9,000	12,000	95 II	b	400	,
38		15,000	16,000	107		9,000	12,000
59		45,000	42,000	110	b	10,000	12,000
	a	,	28,000	127		3,000	10,500
71		10,000	16,000	141		9,000	11,000
157		12,000	17,000		a	8,000	10,000
158		19,000	20,000	162		8,000	10,000
177	b	,	3,500	177	b	1,000	,
186	a	,	10,000	186	a	9,000	,
213		8,000	12,000	197	d	8,000	11,000
	b	,	200	246		11,000	16,000
232		,	1,000	280		5,000	10,000
263		,	2,500	321		14,000	18,000
316		10,000	16,000	342		10,000	,
	a	16,000	22,000	352	a	5,000	7,500
	b	4,000	5,000	368		5,500	9,000
322		,	14,000	371	a	,	200
328		10,000	15,000	376	c	100	,
	a	12,500	16,000	376	b	4,000	8,000
	b	3,000	9,000	378	b	350	,
341		9,000	15,000		f	800	,
	c	,	7,000	392	b	400	,
338	c	300			c	200	,
376		10,000	12,000	399	b	,	100
399		5,500	7,000	409	b	400	,
400		500	,	413		200	,
444		14,000	16,000	278		2,500	4,500
468		,	7,000	147	a	3,500	,
467		,	7,000	154	a	4,000	,
318	b	12,000	12,000	291	a	4,000	,
407	c	,	3,000	49		3,000	,
147	a	,	12,000			150,150	162,300
449		4,000	8,000				150,150
154	a	,	9,000				
67		19,000	22,000				12,650
291	a	,	14,000				
194	c	16,000					
				I. Kl.		5,111,250	5,111.25
		296,800	423,200	II.		3,359,550	4,031.46
		296,800		III.		33,100	49.65
			126,400			8,504,000	9,192.46

335955
12
671910
335955
403146 0

Staatsarchiv Luzern A 1143/358

Gemeinde Ruswil.

Zusammenstellung der Revisionsschatzungen.

(Ist im Brandassekuranz-Register stetsfort aufzubewahren.)

№	Litt.	Schatzung I. Klasse Alte	Neue	№	Litt.	Schatzung II. Klasse Alte	Neue
		— 1911. —					
95I	d	300	.	18		12,000	.
7o.8		13,000	12,000	85		16,000	20,000
17	b	.	1,000		a	15,000	17,000
13		.	14,000		b	900	.
21	a	6,000	7,000	88		10,000	.
29	a.b	13,000	18,000		a	4,000	6,000
71		16,000	25,000	90	a	4,000	5,000
88		.	17,000	104		10,000	11,000
112		8,000	.		a	12,000	14,000
151	e	12,000	14,000	112		.	12,000
	d	700	1,000	151		18,000	20,000
119	b	.	700		a	16,000	20,000
128		18,000	21,000		c	300	.
161	c	.	500	119	a	8,000	10,000
164		2,500	5,500	157	a	7,000	14,000
173		.	22,000	161	a	10,000	15,000
176		9,000	14,000	167	a	13,000	17,000
	a	.	700	173		12,000	.
158	d	12,000	15,000	219	g	8,000	12,000
	g	14,500	17,000	251		7,500	.
346	b	6,000	8,500	105	a	16,000	18,000
251		.	10,000	197	d	11,000	12,500
468		7,000	12,000	199		16,000	.
199		.	20,000		a	14,000	18,000
206	a	11,000	.	202		9,000	10,000
	b	700	.		a	8,000	10,000
207	c	.	.	206		14,000	20,000
		.	3,000		a	.	18,000
233		1,000	3,000		b	.	1,000
243		.	4,500	217	a	2,000	12,000
241		.	5,000	243		700	.
305	b	14,000	17,000	241		1,700	.
316	g	.	10,000	274/275	a	400	.
320		12,000	20,000	305		3,000	4,000
	a	12,000	15,000	315		19,000	27,000
365	d	.	2000	"	a	5,000	8,000
367		10,000	14,000	"	d.e	8,000	.
465		9,000	10,500	318		8,000	11,000
469		.	13,000	367	a	5,000	8,000
470		.	2,000	463		10,000	.
174	c	.	22,000	372		10,000	11,000
192	g	.	20,000	340	a	2,000	4,000
		207,700	428,900	196		9,000	11,000
			207,700			361,500	396,500
			221,200				361,500
							35,000
I. Kl.		5,332,550	5,832,55			III. Klasse	
II. "		3,394,550	4,073,46	463			14,000
III. "		47,100	70,65				
		8,774,200	9476,66				

339455 / 12 / 678910 / 339455 / 4073460

471 / 15 / 2355 / 471 / 70,65

Gemeinde Ruswil

Zusammenstellung der Revisionsschatzungen.

(Ist im Brandassekuranz-Register stetsfort aufzubewahren.)

№	Litt.	Schatzung I. Klasse Alte	Neue	№	Litt.	Schatzung II. Klasse Alte	Neue
		— 1911. —					
334		34,000	.	66	b	400	.
"	d.	2,500	.	362	b	.	400
1	c	.	500	32	a	6000	
	d	.	500	87		.	5000
30	a	6000	8000		a	.	2000
33	a	.	10,000	94	a	12,000	.
87		5000	.	94	d	800	.
	a	1500	.	195I	a	13,000	.
94		16,000	22000	99		4000	.
	a	.	28000	116		13000	16000
	b	3500	5000	120		13,000	18,500
	c	5300	.	124		16,000	24000
195I	a	.	18,000	144/146		6,500	9000
99		.	16,000	151		20,000	.
129		8000	10,000	156		17,000	25,000
189		3000	24000	187		8,000	12,000
146	a	12,000	10,000	197	a	8000	10000
151		.	20,000		b	4000	6000
	g	.	200	344		17000	20000
183		7,000	8,000	350	d	1000	3500
	a	9,000	12,000	377		7500	9000
197	b	2800	3,000	48		8,000	12,000
365	d	2000	3500	44	a	5500	6,500
331	b	5000	6000		b	200	.
44	d	.	2000	78		8,500	11,000
57		20000	.	195		10,000	15,000
66		30,000	35,000	214		8,000	.
211		12,000	15,000	230	a	11,000	.
	a	13000	15,000	241		.	10,000
	d	2500	1500	245	a	10,000	13000
214		.	11,000		d	6000	.
215		7000	11000	247		7000	9000
224		4000	6000		a	2000	16000
228		1000	2000	288		9000	15000
229		22000	28000	277		.	17000
280		.	18000	312		13,000	16000
241		5000	.	147		3500	6000
245		16000	20000	277	a	3500	.
	d	.	10,000	342	g	9000	13000
259		4000	6000			287,400	318,900
269		5000	7000	244I	b 300		287,400
312	a	1000	500	244II	b 300		31,500
319	a	6000	10000				600
396		4000	6000			III. Kl.	30,900
464	a	.	4000	94			7000
471		.	9000	297		10000	
472		.	500				
123		16,000	26000				
147	a	13,000	15000				
277	a	.	6000				
		304,600	442,200				

Staatsarchiv Luzern A 1143/358

Gemeinde *Ruswil*

Zusammenstellung der Revisionsschatzungen.

(Ist im Brandassekuranz-Register stetsfort aufzubewahren.)

№	Litt.a	Schatzung Alte I. Klasse	Neue	№	Litt.a	Schatzung Alte III. Klasse	Neue
		— 1912. —					
Transport		304,600	442,200				
315	f	10,000	16,000				
342		19,000	24,000				
263	a	2,500	3000				
21	a	7000	10,000				
		343,100	495200				
			343,100				
			152,100				
	I.	5,434,650	5434. 65				
	II.	3,425,450	4110. 54				
	III.	44100	66. 15				
		8,954,200	9661. 84				

342605
12
6852 10
342605
411760
441
15
2205
441
6615

Gemeinde *Ruswil.*

Zusammenstellung der Revisionsschatzungen.

(Ist im Brandassekuranz-Register stetsfort aufzubewahren.)

№	Litt.a	Schatzung Alte I. Klasse	Neue	№	Litt.a	Schatzung Alte III. Klasse	Neue	
		— 1913. —						
360	c	5.000	.	360	b	300	.	"
254	c	.	5000	403	b	100	.	"
81		11000	14000	81	a	9000	15000	
86		9000	14000	86	a	5000	8000	
	b	1500	.		b	.	4000	
93	b	9000	11000	96	a	7500	9000	
95 II	c	14000	18000	99	a	600	1000	
96		6000	7500	100		5500	.	
100		.	15000	101		3500	.	
101		.	11,500	102		4000	6000	
110	b	.	14,000		a	4000	6000	
112	a	10000	16000	110	b	12000	.	
125		.	15000	112		12000	16000	
126		8000	10000	125		15000	.	
128	a	21000	23000		a	16000	22000	
130		16000	18000	127	a	6000	8000	
146	a	10000	14000	128		15000	17000	
152		17000	22000	130	a	12000	17000	
	a	18000	21000	148		12000	14000	
153		100000	120,000		a	15000	18000	
	d	15000	17000	159	a	13500	16000	
158	i	.	1000	166		12000	15000	"
167	b	2100	.		a	15000	.	
180	a	19000	24000	167	b	.	3000	
	c	5000	.	179		1000	2500	
	d	1000	2000	180		14000	18000	
3		7000	8500		c	.	8000	
4		17000	21000	196	c	8000	10000	
7 u.	a	12000	20000	197	f	12000	14000	
21		10,000	14000	21	a	8000	12000	
22		14000	18000	34	d	200	.	"
29		14000	16000	40 II		3000	5000	
36 u.	a	35000	42000	43		12000	15000	
39		16000	19000	54		6000	7500	
52		15000	25000	55		.	9000	
	d	14000	20000	191		17000	18000	
56		6000	.	204		14000	16000	
57	a	17000	26000	221	b	200	.	"
73		20000	28000	222	b	700	.	"
204	c	14000	16000	242		10000	15000	
222	f	.	1500	243	a	10000	12000	"
244	c	12000	16000		c	200	.	"
287		6000	10000	310/311		12000	15000	
304	b	.	9000	321	b	6000	8000	"
316	c	2000	6000	332		12000	16000	
321	b	6000	9000	362		10000	15000	
392		6000	8000	384		6000	10000	
					b	2500	6000	
				472		.	300	"
				243	a	9000	12000	
		546,600	752,000			374,800	438,300	

Staatsarchiv Luzern A 1143/358

Gemeinde *Ruswil.*

Zusammenstellung der Revisionsschatzungen.

(Ist im Brandassekuranz-Register stetsfort aufzubewahren.)

— 1913 —

№	Litt.ª	Schatzung I. Klasse Alte	Neue	№	Litt.ª	Schatzung II. Klasse Alte	Neue
Transport		546,600	752,000	*Transport*		374,800	438,300
354		12,000	12,500	349		7,000	12,000
267	c	3,000	7,000		a	5,500	8,000
387		12,000	16,000	352		8,000	14,000
	a	12,000	15,000	354		8,000	10,000
53	c	4,200	7,000	371		6,000	9,000
58		20,000	30,000	376		13,000	14,000
99		16,000	22,000	98		15,000	22,000
291		14,000	18,000		a	15,000	21,000
471		9,000	12,000	304		8,000	10,000
421		10,000	15,000		a	7,000	10,000
〃 334		.	6,000	330		5,000	7,000
	a	29,000	25,000	334		.	9,000
	b	2,000	2,500				
	c	6,000	.			467,300	584,300
	g	12,000	22,000				467,300
		713,800	1,027,000				117,000
			713,800	# 142.	a.	abgebrannt	11,000.
			313,200				106,000.
				I.		5,797,850	5,797,85
				II.		3,531,460	4,237,74
				III.		44,100	66,15
						9,373,400	10,101,74

354245
12
708490
354245
4250940

441
15
2205
441
66.15

Gemeinde *Ruswil.*

Zusammenstellung der Revisionsschatzungen.

(Ist im Brandassekuranz-Register stetsfort aufzubewahren.)

— 1914. —

№	Litt.ª	Schatzung I. Klasse Alte	Neue	№	Litt.ª	Schatzung II. Klasse Alte	Neue	
12		16,000	20,000	197	a	10,000	11,000	
14.15		28,500	37,000		c	1,000	.	〃
24		28,000	33,500	37	b	4,000	.	
82		20,000	24,000	41	a	.	4,000	—
	a	1,900	4,000	83	a	3,000	.	
83	a	.	10,000	98		22,000	.	
	c	4,000	8,000	106		10,000	15,000	
84	b	3,000	5,500	140	a	9,000	.	
〃 95 II	e	.	3,500	150	a	6,000	9,000	
98		.	23,000	177		11,000	.	
140		9,000	12,000	79	a	4,000	6,000	
	a	.	15,000		b	200	.	〃
〃 142	a	.	18,000	189	a	15,000	17,000	
175		7,500	10,500	196	c	10,000	15,000	
	a	500	1,000	197	g	14,000	15,000	
177		.	10,000	86	b	4,000	4,500	
186		8,000	9,000	225/26	a	900	.	〃
	a	10,000	12,000	250		12,000	.	
189		13,000	15,000	267	b	3,000	.	
426		15,000	18,000	292		7,000	10,000	
222		13,000	19,000	321	l	8,000	9,000	
100		15,000	17,000	336		8,000	.	
86		14,000	15,000		a	12,000	.	
204		20,000	26,000	337		11,000	.	〃
230	a	13,000	15,000		a	1,600	.	〃
250		.	14,000	360		4,000	.	〃
267	b	.	11,000		g	500	.	〃
281		17,000	22,000	362	a	300	.	
	a	3,000	4,000	384		200	.	
〃 291		.	13,000	345		3,000	3,000	
293		23,000	36,000	346		3,000	3,000	
304		9,000	13,000	322	a	11,000	13,000	
336		.	18,000	195		15,000	.	〃
	a	.	16,000		a	600	.	〃
〃 337		.	20,000			229,100	132,500	
354	c	5,000	14,000			132,500		
362	a	.	2,000			96,600		
366	b	13,000	16,000					
384		.	500			III. Klasse.		
〃 386	b	.	800	166	a	.	16,000	
392		8,000	9,000					
〃	b	.	600					
〃 474			13,000					
〃 475		.	12,000	I.		6,336,950	6,336,95	
〃 1	e	.	200,000	II.		3,434,850	4,121,82	
〃 244	d	.	10,000	III.		60,100	90,15	
61		20,000	23,000			9,831,900	10,548,92	
〃 360	i	.	700					
〃 476		.	17,000					
		337,400	876,500					
			337,400					
			539,100					

343485
12
4086970
343485
4122820

6010
30.05
9015

Staatsarchiv Luzern A 1143/358

Gemeinde Ruswil

Zusammenstellung der Revisionsschatzungen.

(Ist im Brandassekuranz-Register stetsfort aufzubewahren.)

№	Litt.	Schatzung I. Klasse Alte	Neue	№	Litt.	Schatzung II. Klasse Alte	Neue
			1915.				
238	b	—	8000				
24		33500	33000	109		4000	8000
109	a	—	10000		a	7000	—
197		9000	12000	167	a	17000	18000
208		7000	10000	197	a	11000	14000
270		4000	5500	210		8000	10500
304	a	—	11000	219	f	12000	14000
	b	13000	14000	268		6000	9000
344		—	22000	278		4500	5000
475		12000	14500	299		6000	11000
96	a	—	14000	304		10000	5000
471		12000	14000		a	10000	—
44	a	—	9500	329		2500	4000
40 I		—	10000	344		20000	—
40 II		—	7000	31	d	300	—
323	a	—	14000	434		100	—
23		35000	40000	96	a	9000	—
195		—	20000	44	a	6500	—
124	d	5800	15000	40 I		5500	—
476		17000	27000	40 II		5000	—
53	c	7000	16000	323		12000	13000
152	a	21000	25000		a	11000	—
	c	100	4000	182		—	11000
345		—	14000	43		15000	20000
		176400	369500			182400	142500
			176400			142500	
			193100			39900	
3394950							
6789900							
4073940		6530050 I.	6530.05				
		3394950 II.	4073.94				
61100		61100 III.	91.65				
30550		9986100	10695.64				
91650						III. Klasse	
				463		14000	15000
							14000
							1000

Gemeinde Ruswil

Zusammenstellung der Revisionsschatzungen.

(Ist im Brandassekuranz-Register stetsfort aufzubewahren.)

№	Litt.	Schatzung I. Klasse Alte	Neue	№	Litt.	Schatzung II. Klasse Alte	Neue
			1916.				
1	c	—	30000	1	c	6000	8000
7	a	20000	22000	34	c	26000	—
14 u 15		37000	38500	100	a	12000	—
	a	500	1500	103		500	1000
16		17000	20000		a	7000	9000
25	a	11000	12000	111		14000	16000
29	a	18000	22000	124	f	8000	12000
30		14000	16000	345		2000	1000
33		12000	15000	346		2000	— a
34	c	—	12000	351	a	7500	— a
100		17000	19000	352		14000	10000
124		15000	17000	352	a	7500	9000
131		6000	8000	353	a	5000	6000
142		18000	21000	355	a	7000	9000
149	a	4000	5000	355	b	100	a
	b	14000	20000	378		4000	
159		14000	18000	335			19000
163		4000		41		5000	
164		5500	10000	41	a	4000	
172	c	7000	—	201	a	12500	
184	b	12000	15000	201	d	2200	a
351		10000	11000	209	a	6000	8000
352			16000	231	a	14000	20000
353		5000	6000	231		9000	15000
355	c	400	2000	258		5000	7000
378			7500	261		3000	5000
425		18000	24000	267	a	1500	3000
149	d		8000	267	c		6000
335		18000		310/311		15000	
335	a	24000	25000	329		4000	5000
335	c	1500	2500	336	b	2000	a
40	I	10000	15000	365	b	15000	20000
40	II	7000	10000	384		10000	
41			8500	"	b	6000	
41	a		7000	321	a	9000	
47		11000	6000	204	a	16000	20000
61	b	5000	16000	192	c	18000	26000
192	f	7000	12000		c	18000	24000
201	a		18000			299800	259000
220	c	2300	5000			259000	
267	c	4000				40800	
310/311			20000				
336	b	18000	24000				
366		12000	20000			III. Klasse:	
384			11000	172	c		16000
	b		7000				
321	a		9000				
192	d	4000	3000	I. Kl.		6747850	6747.85
346	c		6000	II. "		3354150	4024.98
421		15000	14000	III. "		77100	115.65
475		14500	18000			10179100	10888.48
		432700	650500				
			432700				
			217800				

Staatsarchiv Luzern A 1143/358

Gemeinde Ruswil

Zusammenstellung der Revisionsschatzungen.

(Ist im Brandassekuranz-Register stetsfort aufzubewahren.)

1917

№	Litt.a	Schatzung Alte I. Klasse	Neue	№	Litt.a	Schatzung Alte II. Klasse	Neue
219	d	8000	—	254		3000	6000
247	c	7500	14000		a	3000	4000
	d	8000	12000				
259		6000	—	259		—	7000
259	a	—	500	365	a	18000	—
313	e	—	8000	365	b	20000	—
332		20000	24000	315		—	16000
365	a	—	25000	18	a	2000	3000
365	b	—	25000	19		15000	—
421		14000	18000	19	a	2000	3000
238	b	8000	12000	82		5000	5500
315	f	16000	—	87	a	2000	3500
18		14000	15000	90	a	5000	—
18	b	1000	1500	141	a	10000	16000
19		—	15000	167		14000	17000
19	b	1000	1500	127	c	12000	—
29	c	—	5000	343	a	1500	—
90	a	—	9000	343	e	700	—
421	c	—	12000	345	a	100	—
343		17000	18000	346	a	200	—
343	d	2000	—	403		13000	—
343	a	—	1000	381	a	6000	—
346	c	6000	8000	347		8000	—
403		—	18000	347	a	8000	8000
59		48000	63000			142500	89000
~~140~~	d	8000	10000			89000	
381	e	—	12000			58500	
347		—	12000				
348	b	18000	20000				
		202,500	364500				
			202500				
			162000				

III. Klasse

57		—	26000
369		2500	10000
		2500	36000
			7500
			28500

I. Klasse	6,909,850	6909,85
II. Klasse	3,295,650	3954,78
III. Klasse	105,600	158.40
	10,311,100	11,023.03

Gemeinde Ruswil.

Zusammenstellung der Revisionsschatzungen.

(Ist im Brandassekuranz-Register stetsfort aufzubewahren.)

1918

№	Litt.a	Schatzung Alte I. Klasse	Neue	№	Litt.a	Schatzung Alte II. Klasse	Neue
2	c	1'200	2'000	7	b.	2'500	5'000
3		50'000	70'000	91	a	5'500	—
7	c	12'000	15'000	99	a	1'000	2'000
13		18'000	20'000	99	b	—	20'000
22		18'000	22'500	105		17'000	14'000
22	a	500	1'500	105	a	18'000	25'000
76		10'000	14'000	120		18'500	—
76	a	300	1'500	143		7'000	4'500
76	b	—	2'500	143	b	—	500
77	b	8'000	12'000	151	a	20'000	—
83	a	10'000	17'000	167		17'000	22'000
91		14'000	17'000	197	a	14'000	16'000
91	a	—	8'000	197	b	6'000	7'000
99		22'000	28'000	197	d	12'500	14'000
99	b	12'000	—	197	f	15'000	17'000
105	b.	3'500	4'000	198		4'000	7'000
120		—	20'000	356		3'800	8'000
131		8'000	12'000	357		—	2'000
143	a	500	—	358	a	12'000	15'000
64		18'000	22'000	360	a	16'000	24'000
143	b	200	—	367	a	8'000	12'000
149	d	10'000	28'000	386	a	600	3'000
151		20'000	25'000	371		9'000	—
151	a	—	28'000	93		7'000	14'500
151	c	14'000	18'000	93	a	200	500
153	c	19'000	25'000	103		9'000	14'000
153	d	17'000	20'000	103	a	16'000	20'000
168		15'000	17'500	103	b	1'000	2'000
170	c	16'000	20'000	355		11'000	—
172	g	—	16'000	Fortsetzung:		245,600	269,000
197		12'000	15'000				
336	a	16'000	21'500				
336	d	—	1'000				
336	c	—	500				
354	c	14'000	16'000				
355		~~11'000~~	14'000				
358	c	—	1'000				
359		9'000	13'000				
360	i	700	1'500				
360	d	22'000	31'000				
360	g	800	1'000				
368	a	4'500	6'000				
386	k	800	1'000				
435		10'000	14'000				
371		—	13'000				
93	b	11'000	15'000				
184		15'000	23'000				
184	b	15'000	17'000				
200	a	20'000	30'000				
Fortsetzung:		469,000	721,000				

Staatsarchiv Luzern A 1143/358

Gemeinde Ruswil

Zusammenstellung der Revisionsschatzungen.

(Ist im Brandassekuranz-Register stetsfort aufzubewahren.)

1918/III

№	Litt.	Schatzung I. Klasse Alte	Neue
Transport:		469,000	721,000
200	c	2'000	8'000
200		15'000	32'000
200	g+h	30'000	40'000
213		14'000	20'000
220	a	5'000	10'000
220	b	1'800	3'000
220	d	11'000	18'000
223		—	10'000
223	a	8'000	16'000
225	b	14'000	20'000
244	d	10'000	10'000
252		8'000	18'000
267	a	—	5'000
269		7'000	12'000
302		8'000	—
302	a	1'000	6'000
313	d	1'000	—
315	a	—	10'000
315	c	2'000	11'000
320		20'000	25'000
320	a	15'000	25'000
321		15'000	20'000
321	a	—	30'000
321	l	9'000	10'000
245	a	—	15'000
Transport:		665,800	1,100,000

№	Litt.	Schatzung II. Klasse Alte	Neue
Transport:		245,600	269,000
217	a	12'000	16'000
223		5'000	—
225/226		7'000	10'000
225	b	5'000	8'000
235		10'000	19'000
235	a	2'500	5'000
235	b	—	1'000
248		12'000	14'000
248	a	10'000	16'000
267	a	3'000	—
267	c	6'000	8'000
302		—	14'000
315	a	8'000	—
315	f	16'000	—
319		8'000	14'000
321	a	18'000	—
329		5'000	7'000
345	a	13'000	—
388		1'400	—
388	a	1'600	—
388	b	1'500	—
388	c	400	—
388	d	400	—
217		12'000	14'000
Transport:		407,400	415,000

III. Kl.

315	f	—	14'000
388		—	1'400
388	a	—	1'600
388	b	—	1'500
388	c	—	400
388	d	—	19'000
388	e	—	7'000
388	f	—	7'000
388	g	—	2'000
Transport		—	53,900

Gemeinde Ruswil

Zusammenstellung der Revisionsschatzungen.

(Ist im Brandassekuranz-Register stetsfort aufzubewahren.)

1918/III

№	Litt.	Schatzung I. Klasse Alte	Neue
Transport:		665,800	1,100,000
72		2'500	—
5	a	800	—
425		24'000	—
21		17'000	—
442	a	2'000	—
91	b	300	—
118	a+b	8'000	—
155	I	5'000	—
197	c	600	—
Transport:		726,000	1,100,000

№	Litt.	Schatzung II. Klasse Alte	Neue
Transport:		407,400	415,000
21		—	17'000
153	f	300	—
155	I	—	7'000
155	II	3'200	—
182		11'000	—
198	b	600	—
198	f	700	—
422		400	—
343	f	900	—
347	b+a	200	—
354	b	200	—
355	d	100	—
356	b	200	—
358	d	—	300
Transport:		425,200	439,300

III. Kl.

Transport:		—	53,900
72		—	4'000
5	a	—	1'000
425		—	24'000
442	a	—	2'000
62	a	—	300
81	c	—	300
82	b	—	400
88	d	—	300
91	b	—	500
118	a+b	—	8'000
153	f	—	600
155	II	—	5'000
182		—	15'000
197	c	—	500
198	b	—	500
198	f	—	1'500
198	i	—	1'500
341	d	—	200
343	f	—	2'000
354	b	—	400
355	d	—	300
356	b	—	500
369		10'000	12'000
Transport:		10,000	134,600

Staatsarchiv Luzern A 1143/358

Gemeinde Ruswil

Zusammenstellung der Revisionsschatzungen.

(Ist im Brandassekuranz-Register stetsfort aufzubewahren.)

1918 III

№	Litt.	Schatzung Alte I. Klasse	Neue
Transport:		726,000	1,100,000
36	d	300	—
37	c	2'500	—
42	b	9'000	—
68		9'000	—
384	c	500	—
36	a	42'000	—
201	f	400	—
200	d	7'000	—
a 200	f	2'000	—
211	g	14'000	16'000
n 211	h	—	1'000
293		36'000	30'000
320	d	300	—
n 320	g	—	500
n 407	d	—	1'000
Transport:		849,000	1,148,500

№	Litt.	Schatzung Alte II. Klasse	Neue
Transport:		425,200	439,300
370	b	200	—
371	a	200	—
378	h	200	—
44	c	200	500
52	e	200	— a
54		7'500	9'000
8	c	1'000	—
384	c	—	600
201	f	—	1'000
221		2'100	—
229	a	400	—
280		10'000	—
316	d	—	700 n
320	d	—	500
321	n	400	—
334	f	400	—
338	d	400	—
399	b	100	—
420		200	abgeh. — a
407	a	200	—
424	b	200	1'500
398	b	800	2'000
362	b	400	900
383	b	400	—
408	d	300	—
Transport		450,700	456,000

		10,000	134,600
		III. Klasse.	
370	b	—	200
371	a	—	200
n 375	a	—	300
378	h	—	400
n 378	i	—	100
36	d	600	400
37	c	—	5'000
42	b	—	11'000
8	c	—	2'000
68		—	9'000
36	a	—	45'000
200	d	—	—
211	c	15'000	12'000
221		—	18'000
229	a	—	2'500
n 237	i	—	500
280		—	100
n 316	e	—	14'000
		25,600	256,000

№	Litt.	Schatzung Alte III. Klasse	Neue
321	n	—	1'000
321	n	—	1'500 n
321	n	—	400 n
333	h	—	400 n
334	f	—	500
335	d	—	300 n
338	d	—	1'300
338	e	—	1'200 n
399	b	—	1'000
407	a	—	300
398	c	—	300 n
362	c	—	300 n
362	d	—	300 n
383	b	—	400
408	d	—	500
Transport:		25,600	265,700

Gemeinde Ruswil

Zusammenstellung der Revisionsschatzungen.

(Ist im Brandassekuranz-Register stetsfort aufzubewahren.)

1918 IV

№	Litt.	Schatzung Alte I. Klasse	Neue
Transport:		849,000	1,148,500
462		400	—
308		9'000	—
467		7'000	—
53	c	16'000	—
174		14'000	20'000
174	a	2'100	2'500
174	c	22'000	25'000
20	a	8'000	—
236		3'500	8'000
n 483	a	—	500
		931,000	+1,204,500
			- 931,000
			+ 273,500

№	Litt.	Schatzung Alte II. Klasse	Neue
Transport:		450,700	456,000
66	c	450	—
462		—	600
411		200	—
432		300	—
473		300	—
414		200	abgetragen — a
415		200	—
390		700	—
366	c	—	700 n
336	f	—	500 n
56		10'500	14'000
481		—	2'500 n
482	a	—	6'000 n
483		—	2'500 n
		463,350	+ 482,800
			- 463,350
			+ 19,450

III. Kl.

Transp.		25,600	265,700
66	c	—	500
411		—	500
432		—	600
n 477		—	500
n 478		—	600
443		—	400
n 479		—	400
n 480		—	500
415		—	500
390		—	1'500
n 481		—	1'000
308		—	10'000
467		—	8'000
n 82	c	—	200
53	c	—	18'000
20	a	—	8'000
n 386	c	—	200
n 482	b	—	300
		25,600	+ 317,400
			- 25,600
			+ 291,800

I. Kl.	7,183,350	7,183.35
II. "	3,315,100	3,978.12
III. "	397,400	596.10
	10,895,850	11,757.57

Staatsarchiv Luzern A 1143/358

Gemeinde

Zusammenstellung der Revisionsschatzungen.

(Ist im Brandassekuranz-Register stetsfort aufzubewahren.)

№	Litt.ª	Schatzung Alte I. Klasse	Neue	№	Litt.ª	Schatzung Alte II. Klasse	Neue
		~~1913~~					

Gemeinde Ruswil

Zusammenstellung der Revisionsschatzungen.

(Ist im Brandassekuranz-Register stetsfort aufzubewahren.)

№	Litt.ª	Schatzung Alte I. Klasse	Neue	№	Litt.ª	Schatzung Alte II. Klasse	Neue
			1919				
34	–	36 400	36 500	124	a	31 200	~~35 000~~
	a	3 900	5 000		b	2 400	—
	b	5 200	5 500		c	3 900	—
	c	14 400	15 000		f	1 200	abgetragen a
63	I	neu	500	150	–	10 400	—
94	–	28 600	35 000		a	11 700	~~12 000~~
	a	36 ~~400~~	36 000	156	–	32 500	~~32 000~~
	b	6 ~~500~~	10 000	165	–	19 500	~~25 000~~
	c	—	10 000		a	~~150~~	~~500~~
124	–	20 400	25 000		b	15 600	~~20 000~~
	b	—	4 000		c	~~250~~	~~2 500~~
	c	1 100	1 500	197	d	14 000	~~18 000~~
	d	18 700	20 000	219	f	17 500	~~20 000~~
	e	—	5 000	261	–	6 000	~~8 000~~
	g	~~500~~	1 000	315	–	35 100	~~25 000~~
150	I	—	12 000	321	b	23 400	—
154	–	13 000	~~20~~ 20 000		p	~~400~~	
	a	11 700	12 000	342	b	2 600	~~3 500~~
165	e	2 600	5 000		f	16 900	—
197	g	~~900~~	1 000	78	–	14 300	~~15 000~~
219	g	~~900~~	1 500	197	a	16 000	~~20 000~~
244	bc	21 800	21 000	Transport:		275 000	436 500
	d	14 000	15 000				
315	a	10 000	15 000				
321	b	—	25 000				
	m	~~500~~	1 000				
	o	10 400	15 000				
	p	—	~~500~~				
"	t	neu	500				
"	u	neu	1 000				
342	–	31 200	35 000				
	a	31 200	40 000				
	d	2 600	2 500				
	f	—	17 000				
	g	9 100	12 000				
343	d	16 800	22 000				
	a	1 100	1 500				
	h	1 300	2 000				
378	–	9 000	12 000				
	a	8 400	9 000			III. Klasse	
445	–	23 400	23 500	94	c	9 100	—
[redacted]	–	[redacted]	[redacted]	315	f	14 000	~~15 000~~
133	a	13 000	15 000	378	h	~~400~~	~~500~~
	b	1 300	1 500		i	~~100~~	abgetragen a
	c	~~300~~	~~500~~	197	i	neu	1 000 "
197	–	15 000	20 000		k	neu	~~500~~ "
	h	3 900	4 000	40	II	—	~~12 000~~
193	–	45 000	60 000	Transport:		23 600	~~29 000~~
1	f	neu	30 000				
40	II	12 000	—				
Transport:		484 500	663 000				

Staatsarchiv Luzern A 1143/358

II.

Gemeinde Rusrik

Zusammenstellung der Revisionsschatzungen.

(Ist im Brandassekuranz-Register stetsfort aufzubewahren.)

1919

№	Litt.a.	Schatzung Alte I. Klasse	Neue	№	Litt.a.	Schatzung Alte II. Klasse	Neue
Transport:		484,500	663,000			275,000	236,500
40	I	18,000	—	166	—	19,500	20,000
166	c	7,800	8,000		a	—	22,000
"	d	neu	500		b	901	1,000
"	313 c	13,000	—		f	neu	2,000 "
	e	8,800	10,000	313		26,000	30,000
"	151 g	neu	20,000		a	26,000	30,000
	d	1,300	2,000		b	1,300	2,000
	b	—	3,000		c	—	15,000
		533,400	706,500	151	b	1,500	—
		533,400	533,400				
			173,100			350,200	358,500
							350,200
							8,300
		9,078,900	9,078.90				
		4,124,000	4948.80				
		427,500	641.25				
		13,630,400	14,668.95				

+ 8 Gebäude.

III. Klasse.

40	I	—	18,000
166	a	20,800	—
	e	neu	4,000 "
		20800	22,000
Transport		23,600	29,000
		44,400	51,000
			44,400
			6,600

Gemeinde

Zusammenstellung der Revisionsschatzungen.

(Ist im Brandassekuranz-Register stetsfort aufzubewahren.)

№	Litt.a.	Schatzung Alte I. Klasse	Neue	№	Litt.a.	Schatzung Alte II. Klasse	Neue

Staatsarchiv Luzern A 1143/358

Gemeinde

Zusammenstellung der Revisionsschatzungen.

(Ist im Brandassekuranz-Register stetsfort aufzubewahren.)

№	Litt.ª	Schatzung Alte I. Klasse	Neue	№	Litt.ª	Schatzung Alte II. Klasse	Neue

Gemeinde Richenthal

Zusammenstellung der Revisionsschatzungen.

(Ist im Brandassekuranz-Register stetsfort aufzubewahren.)

1920

№	Litt.ª	Schatzung Alte I. Klasse	Neue	№	Litt.ª	Schatzung Alte II. Klasse	Neue
21	-	-	25000	21	-	17000	-
97	a	23400	28000	97	-	15600	21000
	c	2600	5000		b	5200	6000
149 I	a b	6000	8000	137	-	9100	15000
149 I	b	24000	28000	149	a	10400	15000
149 II	a	24700	30000	166	-	20000	-
149 II	b	28000	30000		b	2000	2000
151.	-	25000	30000	373	-	16900	25000
	a	28000	35000	374	-	22100	-
	b	3000	5000		a	800	-
	c/d	2000	8000	25	-	5200	-
	e	18000	20000	98	a	27300	30000
	f	200	500	177	a	-	25000
	g	20000	35000	347	a	8800	14000
166	c	8000	10000	113	a	18200	25000
166	-	-	25000	114	-	4500	7000
	d	500	500	85	d	500	500
175	-	13600	15000	287	-	22100	30000
	a	1300	2000		a	33800	40000
373	a	1900	2000		d	2600	3000
374	-	-	25000		f	3900	4000
	a	-	1000	160	-	5200	10000
444	-	20800	25000	340	a	5200	-
25	-	-	7000		b	10400	-
25	a	14400	18000	43	-	25000	-
83	d	26000	30000	217	-	14000	20000
	a	17000	17000		a	16000	20000
	e	10400	13000		b	500	500
95 II	c	23400	25000		c	mün	1000
	d	26000	30000	243	a	15600	25000
	e	4500	6000		b	7800	15000
98	-	29900	30000	260	-	3200	7000
177	-	20800	25000	262	a	2300	6000
	a	11700	-	265	-	14300	18000
	b	4500	10000		a	16900	-
	c	3900	6000	320	d	500	500
	d	2500	2500		b	mün	1500
347	-	13200	15000	398	a	1900	2000
	b	mün	500		b	2000	3000
443	-	45500	45000	242	-	14000	18000
13	-	20000	20000		a	16000	18000
113	d	mün	500	266	-	11700	15000
118	-	16900	30000		a	13000	14000
	b	150	500	231	-	18000	20000
	c	3200	7000		a	24000	25000
143	a	mün	6000	233	-	-	40000
361	-	10400	15000	309	-	29900	37000
172	d	1700	2500		a	26000	33000
172	g	40000	40000		b	6500	-
219	g	1500	1500				
		598.550	791.000			545.900	594.000

Staatsarchiv Luzern A 1143/358

Gemeinde Rüswil

1920 Zusammenstellung der Revisionsschatzungen.

(Ist im Brandassekuranz-Register stetsfort aufzubewahren.)

№	Litt.a	Schatzung Alte I. Klasse		Neue		№	Litt.a	Schatzung Alte II. Klasse		Neue	
~~249~~	-	~~20 800~~	z	~~30 000~~		123	a	23 400		-	
	~~a~~	~~4 800~~	z	~~4 500~~		18	a	3 300	z	4 000	
384	-	13 200	z	15 000		19	a	3 300	z	4 000	
	b	8 400	z	10 000		333	-	5 800	z	-	
237	c	6 500		12 000			a	1 300	z	2 500	
	b	6 500		15 000		25	a	3 500	z	-	
	k	mm		300		349	b	300	z	1 000	
60	-	54 600	z	60 000		356	a	1 900	z	3 500	
21	a	18 200	z	18 000		84	-	-	z	19 500	
	b	mm	z	1 000		115	-	-	z	18 200	
123	-	33 800	z	40 000			a	-	z	13 000	
	a	-	z	30 000		119	a	13 000	z	-	
	b	3 900	z	4 000		128	-	22 100	z	-	
	c	1 000	z	1 000		362	-	19 500	z	-	
23	-	50 000	z	50 000		379	-	7 800	z	-	
24	-	41 200	z	40 000			e	3 900	z	-	
222	-	24 700	z	25 000		367	a	12 000	z	-	
	e	19 500	z	25 000		199	a	23 400	z	-	
	d	2 600		3 000			e	3 200	z	-	
	e	9 100	z	15 000		232	f	400		-	
	f	1 900		2 000		242	-	19 500	z	-	
2.	-	338 000	R	350 000			b	1 300	z	-	
	a	5 200		10 000		297	-	22 100		-	
80	-	5 200		10 000			a	1 000		-	
328	-	2 700		15 000		298	-	20 800	z	20 800	
340	-	10 400		15 000		310/311	a	800	z	-	
	a	-		8 000		8	e	-	z	2 000	
	b	-		20 000		286	-	-	z	3 200	
223	-	10 000	z	18 000		211	b	-	z	1 000	
	a	16 000	z	20 000		363	-	6 500	z	-	a
243	d	2 600	z	3 000			a	1 900	z	-	a
262	-	10 400	z	17 000		363/386	-	13 600	z	22 000	
265	a	-	z	20 000		173	a	28 600	z	30 000	
	c	1 500	z	1 500			b	500	z	-	
	k	mm	z	1 000		203	-	-	z	19 000	
320	-	25 000	z	30 000			a	-		1 000	
	a	25 000	z	30 000		289	-	58 000		-	
	f	4 000	z	-		249		20 800		30 000	
	c	500	z	1 000			a	1 300		1 500	
	e	4 000	z	8 000		~~166~~	-	—		—	
	f/g	4 500		6 000		166	a	22 000		25 000	
298	-	9 700	z	12 000			b	1 000		1 500	
450	-	20 800	z	20 000				315 600		422 700	
	a	mm		1 000		386	a	3 000			
467	-	-	z	8 000				318 600			
	a	mm	z	1 500							
	f	mm		500							
338	-	19 500	z	23 000							
	a	20 800	z	27 000							
	b	11 700	z	12 000							
380	-	33 800	R	34 000							
		876 400		1088 800							

1.496.350 1.909.300

Gemeinde

1920 Zusammenstellung der Revisionsschatzungen.

(Ist im Brandassekuranz-Register stetsfort aufzubewahren.)

№	Litt.a	Schatzung Alte I. Klasse		Neue		№	Litt.a	Schatzung Alte II. Klasse		Neue	
238	-	23 400	z	25 000				III. Kl.			
	b	13 200	z	18 000							
266	e	mm		1 000		166	e	4 000	z		4 000
231	b	10 400	z	15 000		237	i	100			200
	e	1 300	z	1 500		221	-	2 500			3 000
233	-	18 200	z	-		39	-	-			6 000
	a	3 900	z	5 000		43	-	-	z		35 000
	k	mm	z	500		320	k	-	z		6 000
309	k	-	z	10 000		467	-	8 000	z		-
	e	4 500	z	13 000		57	-	28 600	z		28 000
	d	800	z	2 000		266	k	mm			1 000
18	-	16 500	z	22 000		338	d	1 300			1 500
	k	1 700	z	2 000			e	1 200			1 500
19	-	16 500	z	24 000		8	e	2 000	z		-
	k	1 700	z	2 000		388	-	1 400			-
333	-	-	z	8 000							
85	e	-	z	7 000				49 100			86 200
107	-	10 400	z	16 000							
	k	1 900	z	6 000							
	e	1 900	z	2 500							
84	-	19 500	z	-							
115	-	18 200		-							
	a	13 000		-							
119	a	-	z	7 000							
128	-	-	z	22 100							
362	-	-	z	19 500							
379	-	-	z	7 800							
	e	-	z	3 900							
367	a	-	z	12 000							
199	a	-	z	23 400							
	e	-	z	12 000							
232	f	-		400							
242	-	-	z	19 500							
	k	-	z	1 300							
297	-	-	z	22 100							
	a	-	z	1 000							
298	a	mm		1 000							
310/311	e	-	z	800							
323	d	mm		1 000							
200	-	32 000	z	35 900							
	e	3 900									
286	-	3 200	z	-							
211	k	1 000	z	-							
363/386	a	~~3 000~~	z	15 000							
173	-	28 600	z	30 000							
	k	-	z	5 000							
	e	3 900	z	7 000							
203	-	18 200	z	-							
	a	500		-							
246	e	mm		1 500							
336	g	mm		500							
		~~471 300~~ 268 300		430 200							

1.967.650 2.339.500

Staatsarchiv Luzern A 1143/358

Gemeind Ruswil

1920

Zusammenstellung der Revisionsschatzungen.

(Ist im Brandassekuranz-Register stetsfort aufzubewahren.)

№	Litt.a	Schatzung Alte I. Klasse	Neue	№	Litt.a	Schatzung Alte II. Klasse	Neue
N 157	e	mün	500				
N	d	mün	500				
N 149 I	e	mün	2.000			III. Klasse:	
289	-	-	6000				
291	f	20 000	18.000			49,100	86,200
39	b	2,300					49.100
		22,300	47,000			II Klasse +	37,100
		17.87.650	2.366.500				
		Rekapitulation.					
I. Klasse:		598.550	791.000	II. Klasse:		545.900	592,000
		876.400	1.088.800			315.600 3.000	222,700
		263.300	430.200				
		22.300	47.000			861.500 864.500	814,700
		1.768.550	2,337.000				
		1.765.550	1.768.550			814.700	
			1.765.550				
		I. Klasse +	568,450	II. Klasse	-	46,800	
			571.450			767.900	
I. Klasse:		9.650.350	9.650.35				
		9.647.350	9.647.35				
I. "		4.074.200	4.889.04				
		4077.200	4892.64				
II. "		464.600	696.90				
			15.236.29				
		14189.150	15436.89				
			6. I. 1920.				

Gebäude

+ 20 - 4 = + 16

Gemeinde Ruswil

Zusammenstellung der Revisionsschatzungen.

(Ist im Brandassekuranz-Register stetsfort aufzubewahren.)

№	Litt.a	Schatzung Alte I. Klasse	Neue	№	Litt.a	Schatzung Alte II. Klasse	Neue
			1921				
16	.	24,000	28,000	49	a	1,900	
49	a	m.H.	3,000	95 I		22,100	
57	a	33,800	35,000		b	900	
70	.	26,000	30,000	103	.	14,000	16,000
95 I		m.H.	25,000		a	20,000	
	a	23,400	30,000		b	2,000	2,500
	b	H.	3,000	240	.	7,800	
103	a	"	25,000		a	2,600	allegh.
240	.	H.	10,000	242	a	m.H.	3,000
242	.	19,500	25,000	161	.	11,700	
	a	1,300	I.H.		a	19,500	20,000
	b	20,800	25,000	162	.	13,000	
243	a	5,800	6,000		a	14,300	18,000
1	a	16,000	18,000		b	300	500
	f	30,000	40,000	180	.	23,400	
415		28,600	40,000		f	16,400	15,000
1	b	36,000	45,000		c	10,400	
41	.	10,200	22,000	253	.	9,100	12,000
	a	8,400	14,000	279	.	6,500	12,000
161	.	m.H.	20,000	286	.	3,200	7,000
	c	600	1,500	307	.	15,600	18,000
162	.	H.	20,000		a	7,800	
	c	5,200	7,000	370	.	15,600	
180	.	H.	35,000	376	a	10,400	15,000
	a	31,200	35,000	178	.	1,300	7,000
	c	"	13,000	179	.	3,200	
	f	2,600	6,000	331	.	19,500	24,000
205	.	10,400	12,000	276	.	7,800	10,000
279	a	6,500	9,000		a	7,800	10,000
283	.	13,000	16,000		b	900	1,300
301	a	H.	10,000		f	500	1,000
376	.	"	25,000	165	e	2,500	I.H.
	a	6,500	10,000	44	c	500	III.
376	.	13,600	20,000	107	a	16,900	I.
	b	800	2,000	398	b	3,000	I.
382		26,000	30,000	Uebertrag		305,900	192,500
	a	1,300	2,000				
400		15,600	25,000				
437	.	15,600	18,000				
452		17,500	20,000			III.	
1	H.	2,600	3,000	43	.	35,000	45,000
331	a	1,300	2,000	444	.	18,700	25,000
	b	150	1,000	93	b	I.	15,000
450		23,400	24,000	44	c	I.	500
93	b	15,000	I.-III.				
165	e	I.H.	2,500	Uebertrag		53,700	85,000
10	a	"	16,900				
398	b	"	3,000				
Uebertrag		494650	815,900				

Staatsarchiv Luzern A 1143/358

Gemeinde

Zusammenstellung der Revisionsschatzungen.

(Ist im Brandassekuranz-Register stetsfort aufzubewahren.)

№	Litt.	Schatzung Alte I. Klasse		Neue	№	Litt.	Schatzung Alte II. Klasse		Neue
		Uebertrag.							
		494.650		815.900			305.900		192.500
172		v. II.		41,000	172		27,300		
128	a	30,000			128	a	vm. I. 3		30,000
420	.	9,100		10,000	465		vm.		1,500
44	.	18,200		19,000	196	.	14,300		
	a	11,800		20,000		b	19,500		24,000
	b	2,600		3,000	466	.	vm.		8,000
196		vm. II.		18,000		a			12,000
	a	1,900		2,000	172	a	19,500		30,000
	c	300		500		b	1,900		
457	.	33,700		34,000		d	22,100		35,000
172	b	v. II.		4,000	383	a	6,500		8,000
172	c	v. II.		25,000	198	.	7,000		10,000
	e	2,500		3,000		a	200		1,000
	f	2,300		3,000		b	15,600		
	g	40,000		55,000		f	5,200		7,000
383	.	13,000		15,000					
119	.	7,000		13,000			445,000		359,000
198	b	vm. I.		18,000		f. 15	359,000		
	d	19,500		25,000					
491	a	27,000		40,000			86,000		
406	a	vm.		1,500					
173	c	2,000		Abgl.					
		720,550		1,169,900					
+ 17				720,550					
				449,350					
					Uebertrag.		58.700		85.000
					172	c	19,200		
					383	b	40,0		50,0
					198	c	1,500		2,000
						g	1,500		2,000
	I.	10.099.700		10.099.70					
39764	II.	3.988.200		4.785.84			76,800		89,500
									76,200
2389	III.	477.800		716.70					
									13,300
		14.565.700		15.602.24					
	IV.	18.000							
		14.583.700							

Gemeinde

Zusammenstellung der Revisionsschatzungen.

(Ist im Brandassekuranz-Register stetsfort aufzubewahren.)

№	Litt.	Schatzung Alte I. Klasse		Neue	№	Litt.	Schatzung Alte II. Klasse		Neue

Staatsarchiv Luzern A 1143/358

Gemeinde

Zusammenstellung der Revisionsschatzungen.

(Ist im Brandassekuranz-Register stetsfort aufzubewahren.)

№	Litt.a.	Schatzung Alte I. Klasse	Neue	№	Litt.a.	Schatzung Alte II. Klasse	Neue

1

Gemeinde: Russil

Veränderungen am Versicherungskapital im Jahre 1922

1. (Beilage zum Brandversicherungsregister) 2. Klasse

Register No.	lit.	Versicherungssumme Alte Fr.	Bemerkg.	Neue Fr.	Bemerkg.	Register No.	lit.	Versicherungssumme Alte Fr.	Bemerkg.	Neue Fr.	Bemerkg.
5	-	19 500		20 000		20	-	6 500		8 000	
	b	400		500		35	a	7 800		9 000	
9		26 600		30 000		42	a	7 800	a	[redacted]	
	a	600		1 000		45	-	9 100		10 000	
17	-	33 800		35 000		48	-	5 400		10 000	
20	a		u	14 000		50	a	11 000		14 000	
28	-	19 500		45 000		51	a	16 900		17 000	
	a	1 300		1 500			b	5 200	a		
35	-	34 500		35 000		54	-	9 000	a		
	b	4 900		5 000		55	-	11 700	a		
37	b		u	5 000		58	b	2 600	a		
45	a	19 500		20 000		75	-	13 600		14 000	
47	-	10 800		12 000			a	11 700		12 000	
50	-	13 000		15 000		79	-	14 300	a		
51	-	20 800		26 000			a	7 800	a		
	b		u	6 000		81	a	19 500	a		
	c	5 200	a	—		86	a	10 400		11 000	
54	-		u	9 000			b	5 800		7 000	
55	-		u	14 000		88	a	7 800	a		
58	-	39 000		40 000		89	-	10 400		12 000	
	a	11 700		14 000				194 100		122 000	
67	-	28 600		29 000							
	a		u	4 000							
69	-	7 800		8 000							
73	-	36 400		37 000							
74	-	43 400		45 000							
75	b	1 900		2 000							
76	a	1 500		2 000							
77	a	1 900		2 000							
79	-		u	15 000							
	a		u	10 000							
81	-	18 400		45 000							
	a		u	20 000							
	b	2 600		3 000							
84	-	31 400		35 000							
	a	5 200		6 000							
86	-	19 500		20 000							
88	-	22 100		22 000							
	a		u	8 000							
	b	1 900		2 000							
90	-	16 900		18 000							
	a	9 900		11 000							
92	-	9 100		12 000							
99	-	28 000		30 000							
	c		u	6 000							
100	-	22 800		25 000							
	a	2 500		3 000							
		550 500		702 000							

550.500 / 702000

Staatsarchiv Luzern A 1143/358

2

Gemeinde: Russil

Veränderungen am Versicherungskapital im Jahre 1922

1. Klasse (Beilage zum Brandversicherungsregister) 2. Klasse

Register No.	lit.	Versicherungssumme Alte Fr.	Bemerkg.	Neue Fr.	Bemerkg.	Register No.	lit.	Versicherungssumme Alte Fr.	Bemerkg.	Neue Fr.	Bemerkg.
				Uebertrag							
102	-		n	8 000		102		7 800	a		
109	-	11 500		15 000			a	7 800		8 000	
110	-		n	15 000		108	-	10 400		11 000	
	b	18 200		15 000			a	13 000		10 000	
117	-		n	14 300		110	-	19 500	a		
119	-	13 000		15 000			a	600		1 000	
130	-	13 400		18 000		111	-	14 400		16 000	
	a		n	16 000		116	-	10 800		11 000	
	b		n	1 000		117	-	14 300	a		
131	-	9 100		10 000		130	-	11 100	a		
138	-	4 500		5 000		133	-	1 900		4 000	
139	-	4 600		5 000		135/36		6 500		8 000	
140	-	15 600		16 000		141	-	14 300		15 000	
	a	19 500		20 000			a	17 600		18 000	
	b	4 600		5 000		143b		[redacted]	a	[redacted]	
142	-	13 000		18 000		146	-	9 700		10 000	
	a	13 200		30 000		148	-	18 200		20 000	
146	a	18 200		20 000			a	13 400		15 000	
148	c	800		1 000			b	500		1 000	
168	a		n	15 000		158	a	11 100	a		
	b	5 200		6 000			c	4 600	a		
	c		n	3 000		170	a	11 700		14 000	
	e	600		1 000		173	a	30 000		35 000	
170	c	20 000		25 000		181	-	15 600	a		
	b	600		1 000		189	a	11 100		13 000	
172	b		n	4 000		193	a	19 500		20 000	
173	-	30 000		35 000			b	400	a		
	c		n	8 000		194	-	9 600		10 000	
174	a	4 500		3 000			a	13 000		15 000	
	b	25 000		30 000			b	900		1 000	
181	-		n	25 000			c	1 300	a		
	a	14 300		18 000			b	7 000		8 000	
	b	1 900		3 000		202	-	13 000		15 000	
185	-	11 700		14 000			a	13 000		15 000	
189	-	19 500		20 000		210	-	13 100		14 000	
193	a	23 400		25 000							
	b		n	1 000				418 600		347 000	
	c	800		1 000							
	d	1 300		1 000							
194	c		n	3 000							
208	-	11 500		13 000							
211	-	19 500		22 000							
	a	19 500		20 000							
	b	1 900		2 000							
215	-	14 300		15 000							
		400 700		606 300							

400 700 606 300

3

Gemeinde: Russil

Veränderungen am Versicherungskapital im Jahre 1922

1. Kl. (Beilage zum Brandversicherungsregister) 2. Klasse

Register No.	lit.	Versicherungssumme Alte Fr.	Bemerkg.	Neue Fr.	Bemerkg.	Register No.	lit.	Versicherungssumme Alte Fr.	Bemerkg.	Neue Fr.	Bemerkg.
210	a	10 000		13 000	Uebertrag						
	b	3 000		4 000		216	-	9 100		11 000	
219	g		n	18 000			a	9 100		10 000	
220	d	18 000		20 000		220	-	19 500		25 000	
223	b		n	14 000		226	a	18 400		20 000	
227	-		n	4 000		227	-	4 400	a		
228	-	3 900		4 000		230	-	11 700		15 000	
229	-	36 400		40 000		234	-	10 400	a		
230	a	19 500		20 000			a	600		1 000	
234	-		n	13 000		239	-	9 700		10 000	
239	a	9 700		12 000		244	I	3 400		4 000	
247			n	11 700			a	600		1 000	
	b		n	1 300		244	II	7 800		8 000	
256	-	9 100		10 000			a	11 700		12 000	
271	-	10 400		11 000		247	-	11 700	a		
	a	400		500			b	1 300	a		
	b	1 300		4 000		254	-	6 600		10 000	
273	—		n	15 000			a	4 400		8 000	
	a	9 100		11 000		255	-	7 100		8 000	
	b		n	1 000		273	-	13 000	a		
275	-	6 500		8 000			b	800	a		
277	a	6 500		7 000		274/75		11 700		16 000	
281	-	28 600		30 000		277	-	9 100		10 000	
	a	5 200		6 000		285	-	3 900		5 000	
290	-		n	5 200			a	3 400		4 000	
294	-		n	4 500		290	-	5 400	a		
295	-		n	3 200		294	-	4 500	a		
301	—		n	16 900		295	-	3 400	a		
306	b	3 200		4 000		299	-	13 700		14 000	
	c	600		1 000		301	-	16 900	a		
	b	7 100		8 000		303	-	7 800		9 000	
316	-	20 800		22 000			a	10 400		12 000	
	a	28 600		30 000		306	-	10 400		12 000	
	b	6 500		8 000			a	13 000		15 000	
	c	7 800		8 000		308	a	3 900		4 000	
322	-	18 200		20 000		318	—	14 300		14 500	
323	b	600		1 000		324	a	16 900		22 000	
324	d	1 300		2 000		324	-	1 900		4 000	
332	-		n	22 000			a	10 400		12 000	
							c	11 700		14 000	
						325	-	4 500		6 000	
		271, 300		431, 300			a	10 400		13 000	
							c	2 600		3 000	
						326	-	4 600		5 000	
							a	13 000		15 000	
						332	—	19 500	a		
								383, 400		349, 500	

Staatsarchiv Luzern A 1143/358

4

Gemeinde: Ruswil

Veränderungen am Versicherungskapital im Jahre 1922

1. Klasse (Beilage zum Brandversicherungsregister) 2. Klasse

Register No.	lit.	Versicherungssumme Alte Fr.	Bemerkg.	Neue Fr.	Bemerkg.	Register No.	lit.	Versicherungssumme Alte Fr.	Bemerkg.	Neue Fr.	Bemerkg.
						Uebertrag					
334	c		m	11 700		334	c	11 700	a		
342	-	35 000		45 000		348	-	13 000		15 000	
	d	17 000		22 000			a	16 900		17 000	
	e	12 000		15 000			b	500		1 000	
357	-	19 200		20 000		352	-	10 800		12 000	
354	a		m	13 000		354	a	13 000	a		
375	-		m	18 200		356	a	3 500		4 000	
377	-		m	11 700		375	-	18 200	a		
387	-	20 800		22 000		377	-	11 700	a		
	a	19 500		20 000		387	c	600		1 000	
	b	6 500		7 000		403	-	8 000	a		
	d	600		1 000		409	a	1 000	a		
	b	10 400		11 000		88	d	1 800	a		
	c	3 900		4 000		103	-	16 000	a		
	d	1 000		5 000		300	-	6 500		7 000	
403			m	11 000		357	-	2 000	a		
407	-	19 800		20 000		386	-	22 000	a		
468	-	10 400		14 000		411	e	1 000	a		
409	a		m	2 000		318	a	600	a		
410	-		m	20 000				158 800		57 000	
	b		m	1 000							
411	-	24 700		25 000							
426	-	23 500		25 000							
440	-	13 000		18 000							
42	b	1 300		1 500							
	a		m	8 000							
76	b	2 500	a								
103	-	–	m	16 000							
218	-	15 600		16 000							
	a	7 800		8 000							
384	-	10 000		11 000							
386	-		m	22 000							
	d		m	1 000							
		274 500		447 100							
		274, 500		447, 100							

5

Gemeinde: Ruswil

Veränderungen am Versicherungskapital im Jahre 1922

(Beilage zum Brandversicherungsregister) 3. Klasse.

Register No.	lit.	Versicherungssumme Alte Fr.	Bemerkg.	Neue Fr.	Bemerkg.	Register No.	lit.	Versicherungssumme Alte Fr.	Bemerkg.	Neue Fr.	Bemerkg.
		550 500		702 000		7	d		m	3 000	
		400 700		606 300		40	a	10 400	a		
		272 300		431 300		37	b	5 000	a		
		274 500		447 100		42	-	11 000		16 000	
I.	1	1498, 000		2186, 700		68	-	11 700		12 000	
				1498, 000		82	b	400		500	
							c	200		300	
		I. Klasse		+ 688, 700		182	-	15 000		18 000	
+ 46 Obj.						403	a	300		500	
						410	-	22 000	a		
		194 100		122 000		410	-		m	4 000	
		418 600		347 000		404	-	500	a		
		158 800		57 000		388	c	19 000	a		
		383 400		349 500			d	7 000	a	54 300	
	1	1154, 900		875, 500				104 500		54 300	
		875, 500						54 300			
I.		279, 400		II. Klasse				50, 200		III. Klasse	
								– 4 Obj.			
	10	788 400		10 788 402							
	3	708 800		4 450 55							
		427 600		641 40							
	14	924. 800		15 880. 35							
								4 Kl.			
		II. – 42 Obj.				219	g	18 000	a	I.	
										– 1 Obj.	
				1.114							
				+ 46							
				1.160							
		Obj.		– 47							
				1.113							

15./16. Februar 1922

Staatsarchiv Luzern A 1143/358

Gemeinde:

Veränderungen am Versicherungskapital im Jahre

(Beilage zum Brandversicherungsregister)

Register No.	lit.	Versicherungssumme Alte Fr.	Bemerkg.	Neue Fr.	Bemerkg.	Register No.	lit.	Versicherungssumme Alte Fr.	Bemerkg.	Neue Fr.	Bemerkg.

Gemeinde: RUSWIL

Veränderungen am Versicherungskapital im Jahre 1923

(Beilage zum Brandversicherungsregister)

Register No.	lit.	Versicherungssumme Alte Fr.	Bemerkg.	Neue Fr.	Bemerkg.	Register No.	lit.	Versicherungssumme Alte Fr.	Bemerkg.	Neue Fr.	Bemerkg.
			I.						II.		
13	–	20.000		22.000		84	a	16.900		18.000	
36	b	5.200		6.000		104	–	14.300		17.500	
63	–	45.500		50.000			a	18.200		17.000	
84	b	7.100		9.000			b	600	/	I.	
94	–	35.000		37.000		112	–	20.800		21.000	
	a	36.000		37.000			b	I.	+	2.000	
	b	10.000		11.000		115	–	18.200		22.000	
	c	10.000		13.000			a	13.000		20.000	
95	I. –	25.000		30.000			b	500	/	I.	
104	b	II.	+	600			c	600		1.000	
112	a	20.800		21.000		117	a	15.600		24.000	
	b	500	/	II.		144	–	11.700	/	I.	
	c	600		500		172	d	35.000		45.000	
115	b	II.	+	500		177	a	25.000	/	ab	
117	–	14.300		18.000		180	b	15.000		16.500	
	b	400		500		192	a	31.200		36.000	
144	–	II.	+	17.000			d	28.800		32.000	
163	–	12.000		18.000		246	a	20.800	/	I.	
180	–	35.000		40.000		291	b	500	/	I.	
	a	35.000		37.000		306	–	12.000		15.000	
	c	13.000		14.500			a	15.000		18.000	
	e	6.000		6.500		309	a	33.000		38.000	
	f	n	+	1.000		330	–	9.100		12.000	
192	–	39.000		43.000		331	–	24.000	/	I.	~~25.000~~
	e	14.400		16.000		333	a	2.500		3.000	
	g	n	+	1.000		342	d	I.	+	22.000	
215	–	15.000		16.000		349	–	15.600		15.000	
244	I.	21.000		22.000			a	10.400		10.000	
	c	15.000		16.000			b	1.000		1.500	
246	–	19.500		24.000		353	–	7.200	/	I.	
	a	II.	+	24.000		409	b	1.500		700	
	b	3.900		5.000		463	–	2.500		1.500	
280	I.	n	+	14.000			a	6.000		2.700	
	a	n	+	500		56	.	18.000	/		
289	–	6.000		7.000		188	.	9.100	/		
291	e	18.000		19.000		230	.	15.000		16.000	
	b	II.	+	500		134	.	3.900		4.000	
	c	33.000		40.000		220	.	25.000	/		
	d	1.000		2.000		241	.	13.000	/		
306	b	4.000		4.500		257	.		+	6.500	
	d	n	+	1.500		292	.	13.000		16.000	
315	a	15.000		18.000		350	.	13.000		15.000	
	b	11.000		15.000			a	9.100		13.000	
331	–	II.	+	25.000			b	3.200		4.000	
334	a	45.500		50.000		464	.	2.500	/		
	b	3.200		4.000				551.300		485.900	
Uebertrag:		595.900		758.100				485.900			
								65.400			

L. Wagner Buchdruckerei LUZERN

Staatsarchiv Luzern A 1143/358

Gemeinde: Ruswil

Veränderungen am Versicherungskapital im Jahre 1923

(Beilage zum Brandversicherungsregister)

Register No.	lit.	Versicherungssumme Alte Fr.	Bemerkg.	Neue Fr.	Bemerkg.
			I.		
Uebertrag:		595 100		758 100	
334	c	11 700		14 000	
	d	1 900		2 000	
	e	28 600		30 000	
342	a	40 000		42 000	
	d	22 000	↑	II.	
253	—	7 200		12 500	
	a	II.	+	8 000	
365	a	27 500		32 000	
	b	27 500		32 000	
	c	5 200		6 500	
	d	4 500		5 000	
380	—	34 000		36 000	
407	—	20 000		23 000	
413	—	15 600		17 000	
425	—	25 000		27 000	
20	.	25 000		28 000	
56			+	14 000	
58	a	12 000		13 000	
	b		+	1 500	
127	b		+	3 000	
188	.		+	11 000	
	b	7 100		9 000	
195	a		+	1 500	
230	a	20 000		22 000	
236	.	8 000		11 000	
134	a		+	1 000	
177	a		+	30 000	
220	.		+	23 000	
	a	13 000		14 000	
	d	20 000		23 000	
241	.		+	13 000	
257	.	6 500	↑		
	a		+	3 000	
343	.	22 000		25 000	
	a	1 500		3 000	
	b	2 000		4 000	
434	.		+	2 000	
464	a	500	↑		
		1 004 200		1 308 100	
				1 004 200	
		+ 19 000		303 900	

Register No.	lit.	Versicherungssumme Alte Fr.	Bemerkg.	Neue Fr.	Bemerkg.
36	c	400	III.	600	
390	—	1 500		2 000	
403	a	500	↑ ab		
		2 400		2 600	
				2 400	
		↑ 1 000		200	
		11 092 300		303 90	
		3 643 400	72861	.30	
		427 800	213 90	304 20	
		15 163 500		65 4	18 50
		16 106 10		13 08	
				78 50	225 70
					16 106 05

Staatsarchiv Luzern A 1143/358

A.G. der von Moos'schen Eisenwerke Luzern.

Torfland in Rüediswil.

Masstab 1:1000.

Aufstellung eines Torfschuppens alte Festhütte grosser Teil.

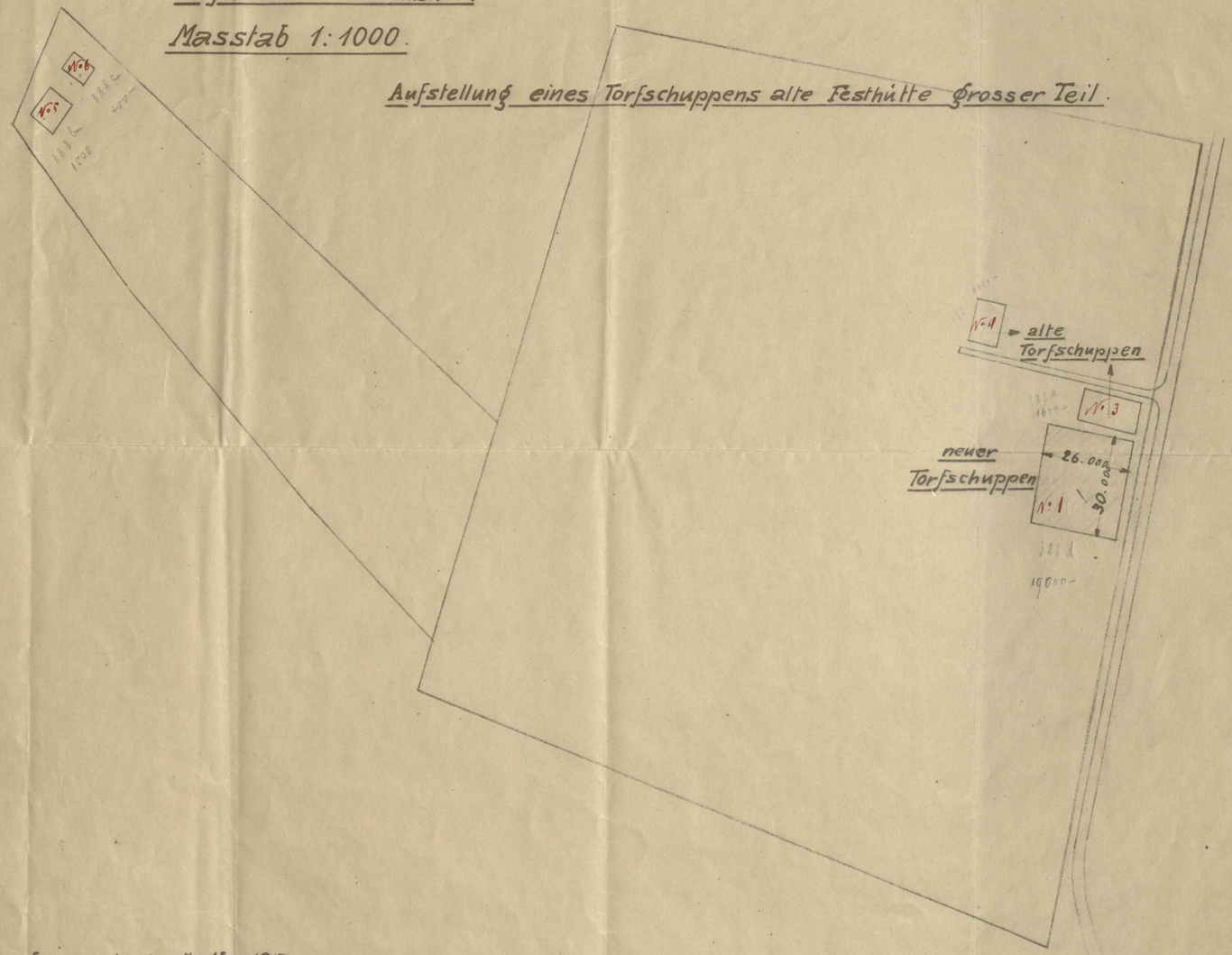

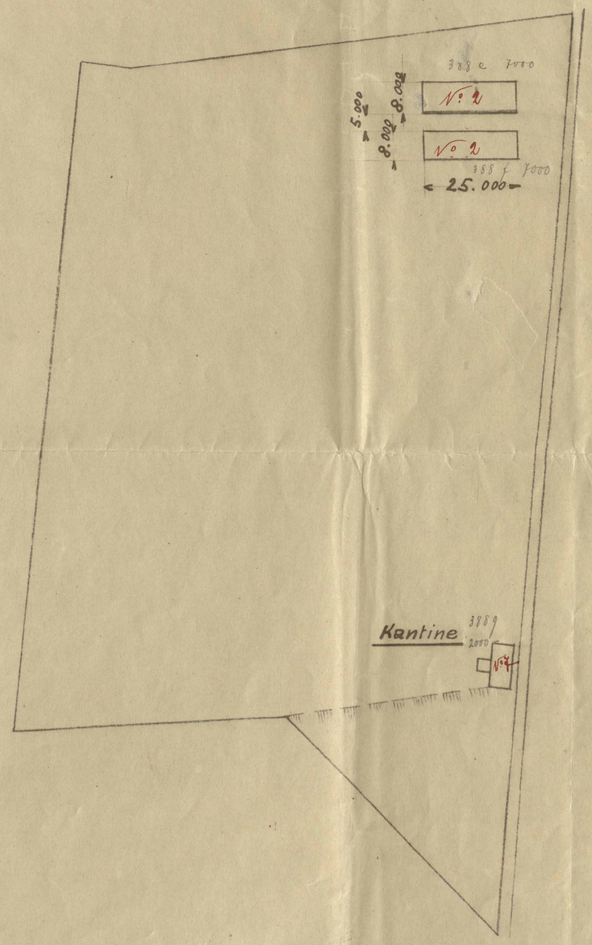

Emmenweid, den 14. Nov. 1917 cop. F.

Staatsarchiv Luzern A 1143/358



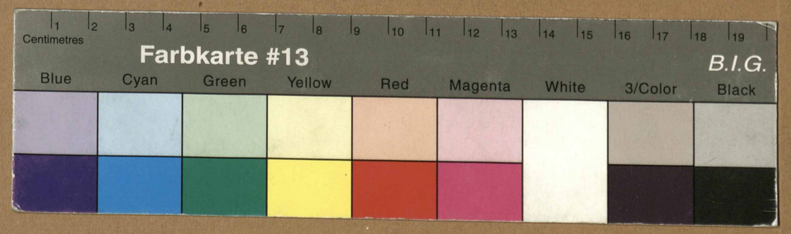

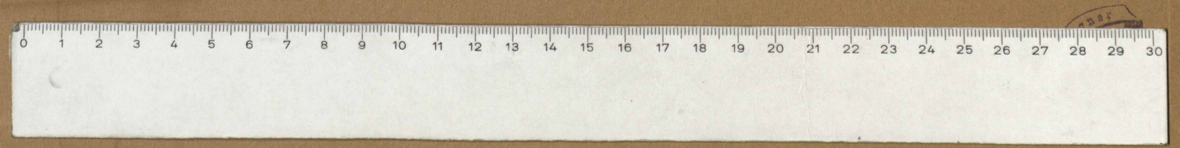

Staatsarchiv Luzern A 1143/358

Staatsarchiv Luzern A 1143/358