Brand-Assecuranz-Register

der

Gemeinde Ruswil.

45

Staatsarchiv Luzern A 1143/357

Staatsarchiv Luzern

A 1143/357

siehe Restaurierungsprotokoll Lit. 315

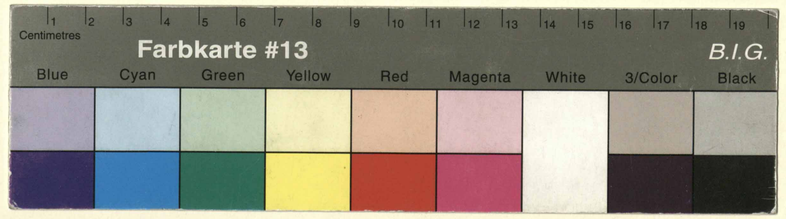

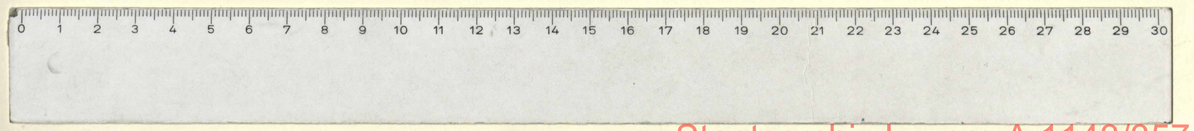

Staatsarchiv Luzern A 1143/357

Brandassekuranz-Register der Gemeinde Ruswil

Nro.	Lit.	Eigenthümer.	Benennung des Hofes oder Gutes.	Benennung der Gebäude.	Bauart. Stein.	Bauart. Riegel.	Bauart. Holz.	Dachung. Ziegel.	Dachung. Schindeln.	Dachung. Stroh.	Versicherungssummen. I. Klasse. Franken.	Versicherungssummen. II. Klasse. Franken.	Versicherungssummen. III. Klasse. Franken.
1		Gemeinde Ruswil		Spritzenhaus			1	1			2000		
	a		Sigigen	Schulhaus	1		1	1				~~3700~~	
	b	Schul- & Organistenpfrund		Schul u. Organisten Haus			1		1			~~16000~~	
2		Kirchgemeinde Ruswil		Pfarrkirche, Langhaus u. Thurm	1			1			~~120000~~		
	a			Todtenhaus u. Kapelle	1			1			4000		
											126000	19700	

Veränderung der Versicherungssummen für die

Erste Klasse. 1892	1894	18	18	18	18	Zweite Klasse. 1876	1879	1889	1890.	1892	18	Dritte Klasse. 18	18	18	18
7000						~~5000~~		~~4000~~							
							~~24000~~		~~25000~~	26000					
+	170,000														

Staatsarchiv Luzern A 1143/357

Brandassekuranz-Register der Gemeinde Russwil

Nro.	Lit.	Eigenthümer.	Benennung des Hofes oder Gutes.	Benennung der Gebäude.	Bauart. Stein.	Bauart. Riegel.	Bauart. Holz.	Dachung. Ziegel.	Dachung. Schindeln.	Dachung. Stroh.	Versicherungssummen. I. Klasse. Franken.	Versicherungssummen. II. Klasse. Franken.	Versicherungssummen. III. Klasse. Franken.
3		~~Kirchgemeinde Pfaffhusen~~	Dorf	Wohnhaus	1			1			~~22000~~		
	a			Scheune			1	1			~~2000~~		
	b			Speicher			1	1			~~1400~~		
	c			Waschhaus	1			1			~~300~~		
	d		Goldsprünkisfeld	Trottoirhaus					1			200	
R	e	~~Spital Luzern~~ Kirchgemeinde		Speicher							45000		
11		~~Helfenstein Joh.~~ ~~Gyrisbach~~	Hutmachershaus ~~sel. Erben.~~	Wohnhaus mit Anbau	1/2	1/2	1				17000		
	a	Schwander Xaver		Holzhaus		1	1						
R	6	Wandeler Heinrich. Schmiede Herman	Liebe alten Schmied	Wohnhaus Mühle Haus		1	1				~~9000~~		
	a	~~Hürlimann Joseph~~ ~~Schmiede Herman~~ Felder ~~Xaver~~ ~~Josef~~ Xaver.		Werkstätte		1		1					
											98800	200	

Veränderung der Versicherungssummen für die

Erste Klasse. 18 72	18 74	18 75	18 87	18 89	18	Zweite Klasse. 18 78	18	18	18	18	18	Dritte Klasse. 18	18	18	18
	50000														
	4500														
	3000														
	800														
~~1600~~							1000								
~~16000~~	~~19000~~		~~17000~~	15000		800									

Staatsarchiv Luzern A 1143/357

Brandassekuranz-Register der Gemeinde Reiswil

Nro.	Lit.	Eigenthümer.	Benennung des Hofes oder Gutes.	Benennung der Gebäude.	Bauart. Stein.	Bauart. Riegel.	Bauart. Holz.	Dachung. Ziegel.	Dachung. Schindeln.	Dachung. Stroh.	Versicherungssummen. I. Klasse. Franken.	Versicherungssummen. II. Klasse. Franken.	Versicherungssummen. III. Klasse. Franken.
R	6	Zihlmann Josef Hanriet Wwe Lehm	Hof	Ausfall Haus			1	1			~~4000~~		
	a	~~Feldschaumitz~~ Wandeler Heinrich		Kegelschmitte		1/2	1/2		1		~~400~~		
	b	Danner Josef	Hüttschmied	Haus		1/2	1/2		1			~~2800~~	zu 107.0
R	7	~~Ackermann Josef Wwe Kaspar~~ ~~Hüpfle Josef~~ Wüst Josef	Ober Schmiede	Schmiede u. Kellerhs			1	1			~~4100~~		
	a			Kellerhs			1	1			~~400~~		
	b	~~Danner Josef~~ Müller August Schmied	Feld	Scheune			1		1			~~400~~	
	c			Haus		1/2	1/2	1				~~2800~~	
R	8	~~Zemp Josef~~ ~~Felder Antons~~ ~~Ernst Balz~~ ~~Steiger Konstantin~~	Löwen	Scheune Schmied, Stall		1/2	1/2	1/2	1/2			~~11000~~	
R	a	Felder Maurit.		Wohnung		1		1				~~700~~	
											14600	14900	

Veränderung der Versicherungssummen für die

Erste Klasse. 1872	1873	1874	1876	1879	1884	I. ~~Zweite~~ Klasse. 1887	1889	1899	1900	18	18	II ~~Dritte~~ Klasse. 1879	18	18	18
~~700~~	~~1000~~	~~7000~~	~~8000~~			800			~~9000~~ 10000						
							~~9200~~					1000			
				~~1000~~	9000										
			~~15000~~				~~11000~~	~~22000~~	31000						
									1000						

Staatsarchiv Luzern A 1143/357

Brandassekuranz-Register der Gemeinde Ruswil

Nro.	Lit.	Eigenthümer.	Benennung des Hofes oder Gutes.	Benennung der Gebäude.	Bauart. Stein.	Bauart. Riegel.	Bauart. Holz.	Dachung. Ziegel.	Dachung. Schindeln.	Dachung. Stroh.	Versicherungssummen. I. Klasse. Franken.	Versicherungssummen. II. Klasse. Franken.	Versicherungssummen. III. Klasse. Franken.
9		Felder-Meyer Wittwe ~~Bucheli Mathias~~ ~~Buchmann-Bucheli Erben~~ ~~Kilian~~ ~~Bauer Post~~	Landsitz	Haus			1	1				~~4000~~	
R	11 a 11	~~Estermann Karl~~ Meiner Sebastian Zwirkmühle	Hof	Haus		1	1	1	X			~~4000~~	
R	12	Kaufleute Josef ~~Herz Josef~~	Wohnhaus	~~Antheil~~ Haus ~~mit Bäckerei~~		1	1	1	X			3600	
R	13	Meier ~~Sebastian Zwirkmühle~~	Wohnhaus	Antheil Haus ~~Scheune Stall~~		1		1	1			~~5000~~	
												20600	

Veränderung der Versicherungssummen für die															
Erste Klasse.							Zweite Klasse.						Dritte Klasse.			
18 81	18 82	18 83	18 89	18 96	18 98		18 73	18 76	18 84.	18 90.	18 9	18	18	18	18	18
1899	1900	18	18	18	18					5300						
27000									~~10000~~	~~11000~~						

Brandassekuranz-Register der Gemeinde Ruswil

Nro.	Lit.	Eigenthümer.	Benennung des Hofes oder Gutes.	Benennung der Gebäude.	Bauart. Stein.	Bauart. Riegel.	Bauart. Stein Holz.	Dachung. Riege Ziegel.	Dachung. Holz. Schindeln.	Dachung. Ziegel Stroh.	Versicherungssummen. I. Klasse. Franken.	Versicherungssummen. I. Klasse. Franken.	Versicherungssummen. II. Klasse. Franken.	Versicherungssummen. III. Klasse. Franken.	Versicherungssummen. III. Klasse. Franken.	Veränderung der Versicherungssummen für die Erste Klasse. 1881	1882	1883	1889	1896	1898	Zweite Klasse. 1873	1876	1884.	1890.	1899	18	Dritte Klasse. 18	18	18	18
9		Felder-Meyer Wittwe ~~Brühlmann Mathias~~ ~~Brühlmann-Bucher Erben~~ ~~Wittwe~~ ~~Brunner Jost~~	Badstube	Haus																					5500						
R 10 & 11		~~Estermann Xaver~~ Meier Sebastian Gerichtsweibel	Dorf	Haus		1															~~20000~~			~~10,000~~	~~11000~~						
R 12		Matich Josef ~~Merz Josef~~	Wächterhaus	~~Antheil~~ Haus mit Boutique		1										~~7000~~				~~10,000~~											
R 13		Meier Sebastian Gerichtsweibel ~~Teschwerder~~	Wächterhaus	Antheil Haus ~~& Schweinstall~~	1												~~9000~~	~~13000~~	~~14000~~												

Staatsarchiv Luzern A 1143/357

Brandassekuranz-Register der Gemeinde Ruswil

Nro.	Lit.	Eigenthümer.	Benennung des Hofes oder Gutes.	Benennung der Gebäude.	Bauart. Stein.	Bauart. Riegel.	Bauart. Holz.	Dachung. Ziegel.	Dachung. Schindeln.	Dachung. Stroh.	Versicherungssummen. I. Klasse. Franken.	Versicherungssummen. II. Klasse. Franken.	Versicherungssummen. III. Klasse. Franken.
14		~~Glogner Konrad~~ ~~Huber Aloisi~~ ~~Schmidli Xaver Tellungüter~~ Meyer Arnold.	vor dem Hof	Amtshaus			1	1	X			~~2100~~	
15		~~Bichler Kathar~~ ~~Schmidli Antons Erbsässe~~ Meier Arnold	vor dem Hof	Amtshaus			1	1	X			~~1100~~	
16		Wandeler Johann ~~Joseph~~	~~Dorf~~, Landplatten	Hausbrunnen Hofhaus, Schweine, Stall & Hausrat		1	1				~~4000~~ ~~1000~~		
				Scheune		1	1					~~1100~~	
											5000	4300	

Veränderung der Versicherungssummen für die																	
Erste Klasse.						Zweite Klasse.						Dritte Klasse.					
1874	1883	1898.	1899	1900	18	1874	1879	1890.	1891	1896	18	18	18	18	18		
		~~18500~~	~~21000~~	26000													
							~~1100~~	~~3500~~	~~5000~~	~~5500~~							

Brandassekuranz-Register der Gemeinde Ruswil

Nro.	Lit.	Eigenthümer.	Benennung des Hofes oder Gutes.	Benennung der Gebäude.	Bauart. Stein.	Bauart. Riegel.	Bauart. Holz.	Dachung. Ziegel.	Dachung. Schindeln.	Dachung. Stroh.	Versicherungssummen. I. Klasse. Franken.	Versicherungssummen. II. Klasse. Franken.	Versicherungssummen. III. Klasse. Franken.
17		Banz ~~Jos.~~ Johann	Schibersrüti	Hausstatt,									
				Stall			1		1			~~3400~~	
	a		Feld	Scheune			1					~~300~~	
18		~~Schindler alt~~ Caplanei	Dorf Ober	Kaplaneihaus			1		1			~~7500~~	
	a			Anstoß Scheune			1	1			~~400~~		
	b	~~Bl~~ Johann Bründle		~~Anstoß~~ Hofstatt &			1	1			~~200~~		
	c			~~Anstoß~~ Schopf			1	1			~~700~~		
19		Liebfrauen Pfründe	Unter Kaplanei	Haus			1	1			~~4400~~		
	a			Anstoß Scheune			1	1			~~400~~		
	b			~~Anstoß~~ Scheune &			1	1			~~500~~		
	c			~~Anstoß~~ Hofstatt			1	1			~~200~~		
											11400	11300	

Veränderung der Versicherungssummen für die Erste Klasse.						Zweite Klasse.						Dritte Klasse.			
18 ~~84~~	18	18	18	18	18	18 ~~74~~	18 ~~84~~	18 ~~95~~	18	18	18	18	18	18	18
							~~4000~~	3000							
							~~1000~~	2500							
						12,000									
						~~2000~~									
						~~600~~									
1000						~~600~~									
						15,000									
						2000									
						~~600~~									
1000						~~500~~									

Staatsarchiv Luzern A 1143/357

Brandassekuranz-Register der Gemeinde Ruswil

Nro.	Lit.	Eigenthümer.	Benennung des Hofes oder Gutes.	Benennung der Gebäude.	Bauart. Stein.	Bauart. Riegel.	Bauart. Holz.	Dachung. Ziegel.	Dachung. Schindeln.	Dachung. Stroh.	Versicherungssummen. I. Klasse. Franken.	Versicherungssummen. II. Klasse. Franken.	Versicherungssummen. III. Klasse. Franken.
R 20		~~Kreuzer Eduard~~ ~~Schmidli Heinrich~~	Dorf	Haus			1		1			~~2300~~	
	a	Scheidegger Josef		Werkstätte mit Wohnung u. Scheune		1		1					
R 21		Heini Josef ~~Franziska~~ ~~geb. Tanner~~	Bäker.										
			alt Gerichtshaus	Haus		1	1	1	*			~~6500~~	
	a			Scheune	½	½	½	1	**			~~1800~~	
R 22		~~Imbach Anton~~ ~~Frau Luise~~ Lustenberger Anton	Futterkasten	Haus mit Schlosserwerkstätte		½	½	1	*			~~8000~~	
	a.			Remise									
												18600	

Veränderung der Versicherungssummen für die

Erste Klasse. 1874	1876	1879	1881	1883	1895	Zweite Klasse. 1874	1879	1890	18	18	18	Dritte Klasse. 18	18	18	18
						5000									
~~5000~~	~~6500~~		~~7500~~	8000											
					17,000		~~10,000~~	~~13,500~~							
4000															
		~~500~~		14000			~~9000~~								
		500													

Staatsarchiv Luzern A 1143/357

Brandassekuranz-Register der Gemeinde Ruswil

Nro.	Lit.	Eigenthümer.	Benennung des Hofes oder Gutes.	Benennung der Gebäude.	Bauart. Stein.	Bauart. Riegel.	Bauart. Holz.	Dachung. Ziegel.	Dachung. Schindeln.	Dachung. Stroh.	Versicherungssummen. I. Klasse. Franken.	Versicherungssummen. II. Klasse. Franken.	Versicherungssummen. III. Klasse. Franken.
R	23	~~Vogel Sebastian~~ ~~Frau Häfliger Cath.~~ ~~Amrhyn Joseph~~ Häfliger Alois in Hinterkirch	~~Hofstatt~~ Herberghalle	Haus u. Scheune Stall ~~Hofstatt~~	½	½	1	1	1		~~20000~~		~~400~~
R	24	~~Weber~~ ~~Müller Niklaus~~ ~~Witwe~~ Krummenacher ~~Nik~~ =	Loser Schlafhaus Weber Haus	Haus u. Scheune	½	½		1			~~15000~~		
R	25	Riedweg Mathias ~~Josef Keller Schmid~~	Altstutz Schmidte	Haus u. Schweinstall		1		1	1			~~2000~~	
R	a		Hinterschmidt	Haus und Schweinstall		1	X	1			~~3700~~		
											38100	3000	

Veränderung der Versicherungssummen für die															
Erste Klasse.						Zweite Klasse.						Dritte Klasse.			
18 72	18 76	18 89	18	18	18	18 73	18 87	18 96	18	18	18	18	18	18	18
	25000											...			
~~17000~~		16500													
						~~5000~~	4000								
						~~8000~~	~~7000~~	11000							

Staatsarchiv Luzern A 1143/357

Brandassekuranz-Register der Gemeinde Ruswil

Nro.	Lit.	Eigenthümer.	Benennung des Hofes oder Gutes.	Benennung der Gebäude.	Bauart. Stein.	Bauart. Riegel.	Bauart. Holz.	Dachung. Ziegel.	Dachung. Schindeln.	Dachung. Stroh.	Versicherungssummen. I. Klasse. Franken.	Versicherungssummen. II. Klasse. Franken.	Versicherungssummen. III. Klasse. Franken.
26	a	Schützengesellschaft	Ruswil	Schützenhaus Zeughaus		1	1	1	1		~~400~~	1881 abgetragen Idem	
27		Gassmann Alois ~~Hartmann Fz Jos~~ Hartmann Niklaus, Kunstbaum ~~Arnold Mathias~~ Arnold Wittwe geb. Bucher. ~~Hunkeler Johann~~		Hinterbuchen	½	½		½	½		~~15000~~ ~~10000~~		
28		~~Bucher Franz~~ ~~sel~~ Pfleger Lussmann Johann, Bezirksrichter	Löwenstein	Hinterbuchen	½	½	1				~~6500~~		
29		Vespi ~~Josef~~ Dionysius ~~Huber Johann~~	Weinfelden	Scheune		1	1				6000		
	a	id.		Haus		1	1				11500		
	b	id.		Schweinscheune		1	1				~~2000~~		
	x			½ Trotte				1					
	d	~~Rogger Joseph~~	Schlosser Josef	Werkstatt		1	1				1883 zu Fr. 1578 gestrichen.		
											42400	750	

Veränderung der Versicherungssummen für die	Erste Klasse.						Zweite Klasse.						Dritte Klasse.			
	18 72	18 73	18 85.	18 89	18 90.	18	18 72	18	18	18	18	18	18	18	18	18
26	~~150~~															
27			~~10000~~	~~1000~~	1394 abgetragen ~~8000~~											
28																
	11000			10500												
29																
				1500												
							200									

Staatsarchiv Luzern A 1143/357

Brandassekuranz-Register der Gemeinde Ruswil

Nro.	Lit.	Eigenthümer.	Benennung des Hofes oder Gutes.	Benennung der Gebäude.	Bauart. Stein.	Bauart. Riegel.	Bauart. Holz.	Dachung. Ziegel.	Dachung. Schindeln.	Dachung. Stroh.	Versicherungssummen. I. Klasse. Franken.	Versicherungssummen. II. Klasse. Franken.	Versicherungssummen. III. Klasse. Franken.	Veränderung der Versicherungssummen für die Erste Klasse. 1874	1879	1888	1889	1891	1892	Zweite Klasse. 1874	1879	1889	18	18	18	Dritte Klasse. 18	18	18	18
30		~~Imbach Joh.~~ ~~Hofer Alois~~	Nallenhüsli	Haus ~~& Scheune~~		1	1	1	+		1886 abgebrt.	~~5000~~				~~4500~~			6000										
	a	~~Hofer Alois~~		Scheune			1	1								4000													
		~~Frank Sales~~ Felder Sebastian																											
31		Schmidli ~~Gebrüd~~ Alois	Krummacher	Haus und Schweinscheune		1		1			~~20000~~						18000												
	a			Scheune			1		1		~~4200~~									~~8000~~									
	b			Speicher							~~400~~	1874 abgetragen																	
	c			Oek.-Gebäude		1		1						~~2500~~			2000												
	d			Torfscheune			1		1											~~500~~		300							
32		~~Wespi Franz~~ ~~Riedi Josef Sonn~~ ~~Meier Fridolin~~ Mattman Alois	Zinken	Haus u. Scheune			1	1	1		~~6800~~							7000											
33		~~Felder~~ Erni Balz ~~Vogel Sebastian~~ ~~Arzt~~	Windbühl	Haus	1/2	1/2		1			9000																		
	a			Scheune			1		1			~~2200~~									4000								
	b			Schweinscheune			1	1			1000				~~200~~														
	c			Brennhütte											200														
											41400	7200																	

Staatsarchiv Luzern A 1143/357

Brandassekuranz-Register der Gemeinde Rueswil

Nro.	Lit.	Eigenthümer.	Benennung des Hofes oder Gutes.	Benennung der Gebäude.	Bauart. Stein.	Bauart. Riegel.	Bauart. Holz.	Dachung. Ziegel.	Dachung. Schindeln.	Dachung. Stroh.	Versicherungssummen. I. Klasse. Franken.	Versicherungssummen. II. Klasse. Franken.	Versicherungssummen. III. Klasse. Franken.
		Gründer Joh. ~~Weibermayr~~	Hinterhäusern										
34		~~Bachmann Ulrich~~	Vorderhof	Haus	1/2	1/2		1			21700		
	a			Wohngebäude mit Lauben und Waschhaus Boden	1/2	1/2		1			3000		
	b			Schweinstall									
				Holzhaus			1	1			2300		
	c			Scheune mit Tarfstall			1	1	1			~~5500~~	
	f		Windbüchel	~~Stall~~ Tarfstall			1		1			~~7000~~ 1224 abgetragen.	
	d			Tarfschuppen			1		1				
	e			Tarfscheune			1		1				
35		Meier Josef	Vorderhof	~~Haus~~ Scheune.									
				~~Stall~~		1/2	1/2	1			25000		
	a			Scheune			1	1			2700		
	b			Backofen Waschhaus mit Schweinställen			1	1			3800		
	c			Wasserstube		1/2	1/2		1		400		
36		~~Kronenbacher Peter~~ ~~Meyer Rosa~~ ~~Bucher Joseph~~	Hinterhäusern	~~Bauhof~~ Haus u. Schweinstall			1	1			~~2000~~		
	a	Meyer Bartholomäus		~~Bauhof~~ Haus u. Schweinstall			1	1			~~1400~~		
	f	~~Meyer~~	Landwirthschaft mit No. 36 c	~~Haus~~	+	+	+						
	e												
36	c	Leodi Josef Schuster		Haus		1		1					
	d			Tarfscheune									
											62300	6500	

Veränderung der Versicherungssummen für die

Erste Klasse. 18 87	18 88	18 97	18	18	18	Zweite Klasse. 18 73	18 79	18 84.	18 85.	18 88	18	Dritte Klasse. 18	18	18	18
								~~6000~~	10000						
										200					
										200					

Brandassekuranz-Register der Gemeinde Ruswil

Nro.	Lit.	Eigenthümer.	Benennung des Hofes oder Gutes.	Benennung der Gebäude.	Bauart. Stein.	Bauart. Riegel.	Bauart. Holz.	Dachung. Ziegel.	Dachung. Schindeln.	Dachung. Stroh.	Versicherungssummen. I. Klasse. Franken.	Versicherungssummen. II. Klasse. Franken.	Versicherungssummen. III. Klasse. Franken.	Veränderung der Versicherungssummen für die Erste Klasse. 1872	1878	1896	18	18	18	Zweite Klasse. 1880	18	18	18	18	18	Dritte Klasse. 18	18	18	18
37		Banz ~~Jos. Grosrath~~ Gebrüder	Storchenhaus	Haus	1			1			24000																		
	a			Wohnung, Schweinstall u. Seuhütte mit Holzhaus	½	½		1			4800																		
	b		Bubengaß	Scheune			1		1			2600																	
	c			Schweinscheune u.	1			1								2500													
38		~~Suter Samuel~~ ~~Meier Anton~~ ~~Wangeler Johann~~ Steiner Melchior	Dorf, Kollerhaus jetzt Gartenhaus genannt	Haus			1	1			9500																		
39		Wandeler Franz	Schlosserhaus	Haus & ~~Stallung~~ Anbaute			1	1	1			~~6000~~		~~10000~~	14,000														
	a	Josef Sohn	Feld	Scheune			1		1			500																	
40	I	~~Dubach Josef~~ Kneubühler ~~Alois~~ Julius	Bubengaß Rathh.	Haus & Stallung			1		1			~~7000~~								5500									
	a	Wandeler Frz. Josef		Scheune		1		1			1800																		
40	II	Amrhein Josef		Anthl. Haus			1		1											3000									
											40100	16100																	

Staatsarchiv Luzern A 1143/357

Brandassekuranz-Register der Gemeinde Ruswil

Nro.	Lit.	Eigenthümer.	Benennung des Hofes oder Gutes.	Benennung der Gebäude.	Bauart. Stein.	Bauart. Riegel.	Bauart. Holz.	Dachung. Ziegel.	Dachung. Schindeln.	Dachung. Stroh.	Versicherungssummen. I. Klasse. Franken.	Versicherungssummen. II. Klasse. Franken.	Versicherungssummen. III. Klasse. Franken.
41		Ranz ~~Josef~~ Gebr. ~~Portmann Caspar~~ ~~Koch Jakob sel. Erben~~		Haus, Scheune mit Anbauten ~~Scheunfall~~			1	1/2	1/2			~~2800~~
42		~~Jakob Bischofberger~~ ~~Imgrüt Konrad~~ ~~Meyer Franz~~ ~~Frank Jakob~~ ~~Hofer Jakob~~ Ambühl Heinrich Schmied	Lüchsen	Antheil Haus u. Wallung Schmiede			1	1	1		~~4500~~		
43		~~Hungerbühler~~ ~~Imbach Josef~~ ~~Frank Jakob~~ ~~Hofer Jakob~~ Portmann Johann s. sel. Erben	Lüchsen	Antheil Haus u. Wallung			1	1	1		~~2500~~		
44	a	Wandeler Joh. sel. Erben	Neuenmatt	Haus ~~Umbauten~~			1	1	1		7800		
	b.			Scheune			1	1	1		~~5000~~		
	c.			Brunnstube			1	1					
				Torfscheune			1	1					
											4500	17500	

Veränderung der Versicherungssummen für die

Erste Klasse. 18 74	18 82	18	18	18	18	Zweite Klasse. 18 72	18 74	18 85	18 87	18 90	1892	Dritte Klasse. 18	18	18	18
~~6500~~	1500					5000		~~4444~~			5000				
						~~5000~~	~~4444~~	3000							
										5500					
										200					
										200					

Staatsarchiv Luzern A 1143/357

Brandassekuranz-Register der Gemeinde Ruswil

Nro.	Lit.	Eigenthümer.	Benennung des Hofes oder Gutes.	Benennung der Gebäude.	Bauart. Stein.	Bauart. Riegel.	Bauart. Holz.	Dachung. Ziegel.	Dachung. Schindeln.	Dachung. Stroh.	Versicherungssummen. I. Klasse. Franken.	Versicherungssummen. II. Klasse. Franken.	Versicherungssummen. III. Klasse. Franken.	Veränderung der Versicherungssummen für die Erste Klasse. 1879	1889	1898	1899	18	18	Zweite Klasse. 1872	1879	1882	1885	1889	18	Dritte Klasse. 18	18	18	18
45		Wandeler Franz Sohn.	Lävenmatt	Haus & Scheune			1		1			~~6200~~								7000									
46		Esterman ~~Gebrüd.~~ Jos. Sz.	~~Erben~~ Sohn Roßwösch	Haus & Schweinstall			1		1			~~1400~~										~~2000~~		3000					
47		~~Frau Bächler geb. Meier Maria Meyer Anton~~ Wolf Josef v. Joh. Gbdr.	sel. Erben, Roßwösch	Haus mit Anbau	1/2	1/2			1			~~900~~		~~5000~~	~~7500~~	~~9000~~	11000												
48		~~Bucheli Jakob Lanner Josef~~ Wandeler Franz Sohn	Lochbachweid	Haus, Scheune u. Schweinstall	1/2	1/2	1/3	1/3	1/3			~~2200~~									~~3500~~	4000							
												10700																	

Staatsarchiv Luzern A 1143/357

Brandassekuranz-Register der Gemeinde Ruswil

Nro.	Lit.	Eigenthümer.	Benennung des Hofes oder Gutes.	Benennung der Gebäude.	Bauart. Stein.	Bauart. Riegel.	Bauart. Holz.	Dachung. Ziegel.	Dachung. Schindeln.	Dachung. Stroh.	Versicherungssummen. I. Klasse. Franken.	Versicherungssummen. II. Klasse. Franken.	Versicherungssummen. III. Klasse. Franken.
49		~~Wangeler Ludwig~~ ~~Buchmann Hans~~ ~~Hegglibuben~~ ~~Lehn Anton~~ ~~Hans Peter Lüthi~~ Heini Josephs.	Langnau	Hausn. Scheun.									
				Stall		1		1				~~1800~~	
	a			Scheune		1		1				~~400~~	
50		~~Lisbeth Josef~~ Bonaca Jost	Kilchfeld, Kaufsch.	Hausn. ~~Stall~~									
		~~Bühler Ludwig~~		~~Hütte~~ Scheune		1	1	X				~~1400~~	
	~~b~~	Mangelwirt Hunkeler		Anbau Scheune		1		1			1881 abgeht	~~700~~	
	~~c~~			~~Anbau Scheune~~								~~400~~	1882 abgeht
51		Bachmann Jost Post	Schützenbrugg	Hausn. Scheune									
				Stall		1	1	~~1~~				~~5500~~	
	a	Fatrni Johann		Scheune & Anbau		1		1				~~5500~~	
	b	" "		Scheune und Anbau mit Remise		1		1				~~700~~	
	~~c~~	" "		~~Schweinestall~~									
	d.	" "		~~Remise~~		½	½		1		1895 abgeschrieben	~~300~~	
				Wasserstube & Schweine Scheune		1	1						
												16450	

Veränderung der Versicherungssummen für die

Erste Klasse.						Zweite Klasse.						2 ~~Dritte~~ Klasse.			
1882	1883	1884.	1885.	1890.	1892.	1874	1879	1883	1884.	1885.	1896	1899	18	18	18
1896	18	18	18	18	18										
							~~3000~~	3000							
							~~1200~~	1500							
						~~3000~~									
						~~2000~~									
							~~6000~~	~~10000~~	13000						
							~~1000~~					4000			
4000															

Staatsarchiv Luzern A 1143/357

Brandassekuranz-Register der Gemeinde Ruswil

Nro.	Lit.	Eigenthümer.	Benennung des Hofes oder Gutes.	Benennung der Gebäude.	Bauart. Stein.	Bauart. Riegel.	Bauart. Holz.	Dachung. Ziegel.	Dachung. Schindeln.	Dachung. Stroh.	Versicherungssummen. I. Klasse. Franken.	Versicherungssummen. II. Klasse. Franken.	Versicherungssummen. III. Klasse. Franken.
49		~~Wangler Ludwig~~ ~~Pächtmann Frau Hofgeschworne Feder Anton~~ ~~Heer Pfister Lorenz~~ Heini Joseph.	Langmoos	Haus u. Scheune									
	a			Stall		1							
	a			Scheune		1							
50		~~Lisibert Josef~~ Bonnard Jost ~~Pächter~~ Hausen. ~~Bürder Casper~~ Meyenhalter Isenbrand	Hausen.	Haus u. ~~Thenn~~ ~~Hütte~~ Scheune		1							
	a			Anstoß Scheune		1							
	b			~~Anstoß Scheune~~									
51		Bachmann Jost Wirth Patrm Johann	Wiggenbrey	Haus u. Scheune									
				Stall		1							
	a	" "		Scheune u. Anbau		1							
	b	" "		Waschhaus und Anbau mit Kammer		1							
	c	" "		~~Backofenhütte~~									
	d.	" "		~~Kammerhütte~~		½	½						
				Backofenhütte u. Schweine Scheune.				1					

Veränderung der Versicherungssummen für die

Erste Klasse. 1882	1883	1884.	1885.	1890.	1892.	Zweite Klasse. 1874	1879	1883	1884.	1885.	1896	2 ~~Dritte~~ Klasse. 1899	18	18	18
							~~2000~~ 3000								
							~~1200~~ 1500								
~~4000~~	~~5000~~	~~6000~~			7000	~~3000~~									
						~~2000~~									
~~7000~~	11000														
									~~4000~~	~~10000~~	13000				
									~~1000~~			4000.			
					2000										

Staatsarchiv Luzern A 1143/357

Brandassekuranz-Register der Gemeinde Ruswil

Nro.	Lit.	Eigenthümer.	Benennung des Hofes oder Gutes.	Benennung der Gebäude.	Bauart. Stein.	Bauart. Riegel.	Bauart. Holz.	Dachung. Ziegel.	Dachung. Schindeln.	Dachung. Stroh.	Versicherungssummen. I. Klasse. Franken.	Versicherungssummen. II. Klasse. Franken.	Versicherungssummen. III. Klasse. Franken.
52		~~Bachmann Jakob~~	Mühlerwohnhaus	Haus			1	1			15000		
	a	Bösch		Hausbaum	½	½		1			1000		
	b	Schwegler ~~Jakob~~ Wwe.		Schweinsscheune			1	1			2900		
	c			Werkstatt									
				Mahlgang	½	½		1			~~400~~		
	d			Scheune			1	1			~~15000~~		
	e			Torfschopf			1		1				
53		~~Meier Konrad~~ Gebrüder ~~Bösch~~ Wwe.	Zwilchenzeit	Hausbaum Scheune									
				Stall			1		1		5000		
	a			Scheune			1	1	×		~~2000~~		
	b			Schweinsscheune									
	c			Laubensschopf			1		1		1886 abgang ~~700~~		
				Remise			1	1					
R	54	Bösch-Fischer Frau ~~Meier Josef~~ ~~Fischer Aloisia~~	Vorderhof Hammerhaus	Vorderhof Hausbaum Scheune u. Stallung			1	1			~~3200~~		
											34800	11400	

Veränderung der Versicherungssummen für die Erste Klasse.						Zweite Klasse.						Dritte Klasse.			
18 77	18 83	18 84	18 87	18 89	18	18 88	18 96	18	18	18	18	18	18	18	18
			1400												
				11000											
						200									
							~~2000~~ 4000								
4000															
							4500								

Staatsarchiv Luzern A 1143/357

Brandassekuranz-Register der Gemeinde Ruswil

Nro.	Lit.	Eigenthümer.	Benennung des Hofes oder Gutes.	Benennung der Gebäude.	Bauart. Stein.	Bauart. Riegel.	Bauart. Holz.	Dachung. Ziegel.	Dachung. Schindeln.	Dachung. Stroh.	Versicherungssummen. I. Klasse. Franken.	Versicherungssummen. II. Klasse. Franken.	Versicherungssummen. III. Klasse. Franken.
R 55		~~Zurgirt Konrad~~ Lehenmeister Ochsenmann ~~Josef~~ Sennisser	Ranzenegg	~~Vorsass~~ Hütte Oberhof Ruswil			1	1	x			~~1000~~	
R 56	a	Wangeler Josef ~~Huber Josef~~ Bussmann Gottfried	alt Ochsen	Wohnhaus Ruswil ~~Holzschmitte~~ Dampfsäge			1		1			~~3000~~	
	b	~~Wangeler Josef Josef~~	~~Vorsass~~	~~1/2 Lohnschmitte~~ ~~Vorsassgut~~			1		1			~~2000~~	
		~~Hofstetter Bucher Wittwe~~ ~~Wangeler Wittwe~~ ~~Bussmann Gottlieb Wittwe Schmied~~ ~~Wangeler Josef~~											
57 wird neu gebaut	a	Wangler Josef, Sohn	Unterzopfen-Haus	Dorf Haus, Scheune, Waschhaus, Waschhaus, Waschhaus, Kleinstall			1		1			~~11400~~	
	c	~~Wangeler Wittwe gehört~~ ~~Huber Josef~~ ~~Hofstetter Bucher Wittwe~~	~~Hofstatt~~ zu Hof 56 a.	1/2 Lohnschmitte Dampfsäge			1		1				
											27100	11200	

Veränderung der Versicherungssummen für die																	
Erste Klasse.						Zweite Klasse.						Dritte Klasse.					
1842	1897	~~1900~~	18	18	18	1872	1875	1876	1882	1890	1898	18	18	18	18		
6000						~~4000~~	~~5000~~										
								~~10000~~		10500							
								~~1450~~	~~1414~~		1898 abgetr. ~~1200~~						
								1450									
						~~15000~~	19000										

Staatsarchiv Luzern A 1143/357

Brandassekuranz-Register der Gemeinde Ruswil

Nro.	Lit.	Eigenthümer.	Benennung des Hofes oder Gutes.	Benennung der Gebäude.	Bauart. Stein.	Bauart. Riegel.	Bauart. Holz.	Dachung. Ziegel.	Dachung. Schindeln.	Dachung. Stroh.	Versicherungssummen. I. Klasse. Franken.	Versicherungssummen. II. Klasse. Franken.	Versicherungssummen. III. Klasse. Franken.	Veränderung der Versicherungssummen für die Erste Klasse. 1872 / 1894	1879 / 18	1880 / 18	1885 / 18	1886 / 18	1893 / 18	Zweite Klasse. 1882	18	18	18	18	18	Dritte Klasse. 18	18	18	18
57	b	Wangeler Friedrich. ~~Wangeler Jost~~	Schärmatt	Scheune			1		1			~~3600~~																	
58		Esterman ~~Gebrüder~~ Jos. Lz. Sohn	Ober Gerwe	Haus, Schweinstall, Dörrofen & Käserei			1	1			~~20000~~			20,000															
	a			Scheune	1	1	1	1	x			~~4000~~								1883 abgebr. ~~4000~~									
	b	Winiger Jos. & Gebr.		½ Lohmühlmühle Stampfehaus			1		1			~~2000~~								86 abgebr. ~~2000~~									
	c	Estermann ~~Jos. Lz. Sohn~~	Käppeliacker	Scheune			1		1			~~900~~								2000									
	~~d~~	Geschwister	~~Neuhaus~~	~~Antheil Scheune~~			1		1			~~700~~	1881 abgebrannt																
	e		Neuhaus	~~Antheil Speicher~~			1		1			~~150~~	1882 abgebr.																
		~~Winiker Ulrich~~																											
		~~Seeberger Jos.~~																											
R 59		~~Fehrig Frz. Jos.~~	Linde	Gasthaus	1			1			~~30000~~																		
1879 R	~~a~~	~~sehr hoben~~ ~~Gehrig Heinrich~~	~~Brauerei~~	Stallung & Schweinstall	½	½		1			~~4000~~																		
		~~Rüdi Josef.~~																											
R	a	~~Meier Johann~~		Sennerei & Gebäude	1			1																					
		Müller Mauritz.																											
											54000	12250																	

Staatsarchiv Luzern A 1143/357

Brandassekuranz-Register der Gemeinde Ruswil

Nro.	Lit.	Eigenthümer.	Benennung des Hofes oder Gutes.	Benennung der Gebäude.	Bauart. Stein.	Bauart. Riegel.	Bauart. Holz. Tenn	Bauart. Holz. Mirge	Dachung. Riegel.	Dachung. Holz. Schindeln.	Dachung. Ziege	Dachung. Stroh. Schin	Dachung. Stroh. Stroh	Versicherungssummen. I. Klasse. Franken.	Versicherungssummen. II. Klasse. Franken.	Versicherungssummen. III. Klasse. Franken.
57	b	~~Wangeler Friedrich.~~ ~~Heiniger Jos.~~	Schönmatt	Scheune												
58		Estermann ~~Jos. Ed.~~ Sebastian	Post Ober-Ruswil	Haus, Scheune, Waschhaus & Stallscheune												
	a			Scheune	1	1										
	b	Winiger Jos. & Geb.		2 Laufwasserhäuschen												
	c	Estermann ~~Joseph~~ Jos.	Käppelimatte	Scheune												
	~~d~~	Geschwister	~~Hansen~~	~~Doppelscheune~~												
	e		Hansen	~~Doppelscheune~~												
		~~Winiker Ulrich~~														
		~~Estermann Jos.~~														
R	59	Schwig Fr. Jos.	Linde	Waschhaus	1									~~23000~~ ~~27500~~ 25,000		
1879 R	a	~~Jos. Leber~~		~~Scheune~~ Stallung & Schweinstall		½	½									
		~~Schwig Hiemidt~~														
		~~Hindi Jos.~~														
R	a	~~Meier Johann~~		Remise & Schmied	1									~~3000~~ 3,500		
		Müller Mauritz.														

Veränderung der Versicherungssummen für die Erste Klasse.						Zweite Klasse.						Dritte Klasse.			
1872	1879	1880	1885	1886	1893	1882	18	18	18	18	18	18	18	18	18
7000															
	24000		6500			1883 abgek.									
						86 m/Zeh ~~24000~~									
						2000									

Staatsarchiv Luzern A 1143/357

Brandassekuranz-Register der Gemeinde Ruswil

Nro.	Lit.	Eigenthümer.	Benennung des Hofes oder Gutes.	Benennung der Gebäude.	Bauart. Stein.	Bauart. Riegel.	Bauart. Holz.	Dachung. Ziegel.	Dachung. Schindeln.	Dachung. Stroh.	Versicherungssummen. I. Klasse. Franken.	Versicherungssummen. II. Klasse. Franken.	Versicherungssummen. III. Klasse. Franken.
R 60		~~Huber Johann~~ ~~Lötscher Franz~~ ~~Widmer Anton~~ Bachmann Josef	Löwen	Haus & Stallung	1			1			22000		
R 61		~~Bonz Johann sel. Erben~~ Dr. Minger-Lang C.	Dorf, Ebl	Haus, Scheune, Stall	½		½	1			~~18700~~ 20000		
	a	Minger-Lang Maria		Scheune	½		½	1			6400		
Abstand messen	b	" "		~~Werk~~ Haus ~~Speicher~~ mit Ökonomieräume ~~Trotte~~ ~~Hofraum~~		1	1	1			~~900~~ 5000		
R 62		~~Estermann Josef sel. Erben~~ ~~Bühler Kaspar~~ Willi Franz	Dorf, Werk	Haus, Scheune, Stall & Holzbr. fährt	½	½	1	1			~~8000~~ 14000		
	a	Estermann Josef		Torfscheune		1		1				200	
											42000	8000	

Veränderung der Versicherungssummen für die	Erste Klasse.						Zweite Klasse.						Dritte Klasse.			
	18 ~~80~~	18 ~~90~~	18 ~~97~~	18 ~~98~~	18	18	18 ~~88~~	18	18	18	18	18	18	18	18	18
R 60																
R 61		20000														
		~~3000~~ 5000														
R 62		~~4000~~		14000												
							200									

Staatsarchiv Luzern A 1143/357

Brandassekuranz-Register der Gemeinde Kussnacht

Nro.	Lit.	Eigenthümer.	Benennung des Hofes oder Gutes.	Benennung der Gebäude.	Bauart. Steine.	Bauart. Ziegel.	Bauart. Holz.	Dachung. Ziegel.	Dachung. Schindeln.	Dachung. Stroh.	Versicherungssummen. I. Klasse. Franken.	Versicherungssummen. II. Klasse. Franken.	Versicherungssummen. III. Klasse. Franken.
R 63		~~Bossi Leopold~~ ~~Eidgenössische Bank~~ ~~Hafner Friedrich Wwe~~ Schmidli Antons. Erben	Frohsinn ~~Volks-Wirthschaft~~	Wohnhaus	1			1					
R		~~Lehmann Emil Frau~~ ~~Hoch Emil Frau~~	Eintracht ~~Volks-Wirthschaft~~	Haus	1			1				~~4500~~ ~~3500~~	
	b	~~Hoch Caspar, Arzt.~~		Holzhaus			1	1					
	a.	~~Hoch Emil Dr.~~	Irrgrüt Weis.										
		Ulrich Ulrich Kriminal											
64		~~Huber Johann~~ richtig	Mühlegut	Haus Hofbr.									
		~~Fischer, Johann, Hausbesitzer~~		Säge u. Schweinstall			1	1	X			~~4500~~	
	a	~~Schmidli Hermanns Frau.~~		~~Wohnhaus~~	1		1			1			
		~~Schmidli, Hermann Frau~~											
R 65		~~Felber Josef~~ ~~Felber Ant. Erni Wwe~~ ~~sel Erben~~ Erni Franz Sos.	Köpfli	Gasthaus Wallung mit Anbau		½	½	1			~~27500~~		55,000
R 66		Bühler Caspar ~~Dreyer Jost Wirth~~ ~~Bauleute~~		Haus Hofstatt Halle	1		1					~~7400~~ ~~1872~~ Brandlagerbuch	~~25000~~ 30000
	a	2° Schmidli Anton.		Hofstatt			1				zu N° 89 a übertragen.		
	b.	2°		2°			1						
	c	2°		2°			1						
											~~27500~~	24600	

Veränderung der Versicherungssummen für die

Erste Klasse.						Zweite Klasse.						Dritte Klasse.			
1872	1873	1874	1893	1895	1897	1873	1877	1895	18	18	18	18	18	18	18
1895	1896	1900	18	18	18										

Brandassekuranz-Register der Gemeinde Kussnacht

Nro.	Lit.	Eigenthümer.	Benennung des Hofes oder Gutes.	Benennung der Gebäude.	Bauart. Steinern.	Bauart. Riegel.	Bauart. Steinholz.	Bauart. Riegholz.	Dachung. Ziegel.	Dachung. Holzschindeln.	Dachung. Ziegstroh.	Dachung. Schindelstroh.	Versicherungssummen. I. Klasse. Franken.	II. Klasse. Franken.	III. Klasse. Franken.
R	63	~~Bank Kapell~~ ~~Eidgenössische Bank~~ ~~Hauptlinie Basel~~ Schmidli Antons. ~~Erben~~	Frohsinn	~~Oekon. Wirthschaftsgeb.~~ Wohnhaus	1										
R		~~Schnyder Carl Franz~~ ~~Koch, Emil Jos.~~	Eintracht.	~~Oek. Wirthschaftsgeb.~~ Haus	1										
	b	~~Fuchs Caspar, Arzt.~~		Gebäude											
	a	~~Koch Emil Dr~~	Ingrüthalis.												
	64	Winiker Ulrich Kriminal ~~Huber~~ richtig Johann Gemeinde, Feld-, Hausbesitzer.	Mooshof	Haus, Hofbr. Stallung u. Schweinstall											
	a	~~Schmidli Gemeinds Frau.~~ Schmidt, Gemeinderath		~~Oek. Wirthschaftsgeb.~~ 1888 abgetragen											
R	65	~~Felber Josef~~ ~~Felber Ant. Erbs Theile~~ ~~sel Erben~~ Erni Franz Jos.	Röslis	Wohnhaus mit Oekonomie Stallung	1/2								~~24000~~	~~26000~~	
R	66	Bühler Caspar. ~~Dreimann Jost~~ ~~Bauleute~~		Haus mit Scheune Halle	1								14000 ~~20000~~		
	a	~~Do~~ Schmidli Anton.		Werkstätten										Scheune No 391 a.	~~200~~
	b	do		do											400
	c	do		do											250

Veränderung der Versicherungssummen für die

Erste Klasse. 1872	1873	1874	1883	1885	1887	Zweite Klasse. 1873	1877	1895	18	18	18	Dritte Klasse. 18	18	18	18
	~~25000~~		~~45000~~	16000											
~~50000~~	25000														
~~500~~	1879 abgetragen														
			17000				~~400~~								

Staatsarchiv Luzern A 1143/357

Brandassekuranz-Register der Gemeinde Ruswil

Nro.	Lit.	Eigenthümer.	Benennung des Hofes oder Gutes.	Benennung der Gebäude.	Bauart. Stein.	Bauart. Riegel.	Bauart. Holz.	Dachung. Ziegel.	Dachung. Schindeln.	Dachung. Stroh.	Versicherungssummen. I. Klasse. Franken.	Versicherungssummen. II. Klasse. Franken.	Versicherungssummen. III. Klasse. Franken.
67		~~Holzmann Josef~~ ~~Meier Adolf sel. Sohn~~, Farb		Haus & Scheune, Stall		i	~~X~~	i	~~X~~			~~4000~~	
R 68		~~Postmann Anton~~ Lehmann Johann Josephine	Rothfüßli	Antheil Haus u. Scheunstall			1	X	1		~~4000~~		
R 69		Müller Maria	Rothfüßli	Antheil Haus, Holzhaus & Scheunstall		1		1				~~4000~~	
R 70		~~Bast Sebastian~~ ~~Koch Josi,~~ ~~Oberhuber Gehrig~~ ~~Eicher~~ Banz Leopold ~~Jenni Xaver~~ Fuchs Josef.	Vorderhus	Haus & Scheun, Stall		1	1	X				~~6000~~	
											4000	17100	

Veränderung der Versicherungssummen für die

Erste Klasse. 18 71	18 98	19 00	18	18	18	Zweite Klasse. 18 73	18 89	18	18	18	18	Dritte Klasse. 18	18	18	18
~~14000~~															
						4800									
						3000									

Brandassekuranz-Register der Gemeinde Ruswil

Nro.	Lit.	Eigenthümer.	Benennung des Hofes oder Gutes.	Benennung der Gebäude.	Bauart. Stein.	Bauart. Riegel.	Bauart. Holz.	Dachung. Ziegel.	Dachung. Schindeln.	Dachung. Stroh.	Versicherungssummen. I. Klasse. Franken.	Versicherungssummen. II. Klasse. Franken.	Versicherungssummen. III. Klasse. Franken.	Veränderung der Versicherungssummen für die Erste Klasse. 1873	1874	1883	1884	1886	1890	I ~~Zweite~~ Klasse. 1899	18	18	18	18	18	2 ~~Dritte~~ Klasse. 1889	18	18	18
71		Wiss ~~Josef~~ Anna	Dorf (:Kastelnhaus:)	Haus & Schweinstall			1	1.	+			~~5500~~					~~9000~~		10000										
72		Corporations-Gemeinde Ruswil		Waschhaus		1		1			~~1100~~				2500														
73		~~Steffen Josef~~ Achermann ~~Moritz~~ Galliker Wittwe	~~Dorf~~ Hafnerhaus	~~Hafner~~ Haus		1		1			~~6400~~			~~12000~~		~~11000~~		20000											
74		Achermann Josef ~~Achermann Krieger Anna~~ ~~Widmer Leonz~~	~~Nebendem~~ Dorf Neukastelnhaus,	Haus ~~& Anbau~~		1		1			~~18000~~					~~10000~~													
	a	~~Hattli Martin~~		~~Stampfe~~		1		1			~~4200~~	vide No 53 c																	
																				15000									
	a	Achermann Josef ~~Achermann Krieger Anna~~ ~~Widmer Frau~~ ~~Hattli Martin~~		Hausanbau	1	1		1								~~6000~~													
	b	" "		Holzfaur			1		1																	500			
											29700	5500																	

Staatsarchiv Luzern A 1143/357

Brandassekuranz-Register der Gemeinde Ruswil

Nro.	Lit.	Eigenthümer.	Benennung des Hofes oder Gutes.	Benennung der Gebäude.	Bauart. Stein.	Bauart. Riegel.	Bauart. Holz.	Dachung. Ziegel.	Dachung. Schindeln.	Dachung. Stroh.	Versicherungssummen. I. Klasse. Franken.	Versicherungssummen. II. Klasse. Franken.	Versicherungssummen. III. Klasse. Franken.
75		Wangeler Balthasar Sohn	Obervorstatt	Haus & Scheune									
				Stall			1		1			~~2000~~	
	a	" "	"	Scheune			1		1			~~4000~~	
	b.	" "	"	Wasch- u. Brennhütte	1		1	1					
76		~~Widmer Anna~~ geb. Fischer	Rosenberg	Haus		1		1			~~5000~~		
	a	~~Widmer Johann sel. Erben.~~ Lötscher Ulrich.		Scheune			1	1			4000		
	a.			Schweinestall			1	1					
77		~~Schwander Anna~~ Helfenstein Joh. sel. Erben. Lötscher Ulrich.	Obervorstatt, Rosenberg	Haus & Scheune		½	½		1			~~7500~~ 1877 abgeschr.	
	a	~~Hofmeister Jakob.~~		Oekonomiegebäude		½	½		1		1500		
	b.			Scheune		1		1					
78		~~Bürgler Johann. Lötscher Franz.~~ Huber Johann	Wibrolfi, Hasenfeld	Haus & Scheune			1		1			~~3000~~	
	a	~~Widmer Anton.~~ Baumann Joh. ~~Koch Caspar~~ Muff Ludwig		Scheune			~~1~~		~~1~~			~~400~~ 1888 übrige Versicherung	
											7500	23400	

Veränderung der Versicherungssummen für die

Erste Klasse. 18 78	18 79	18 85.	18 90.	18 99	18	Zweite Klasse. 18 87	18 92	18 96	18 99	18	18	Dritte Klasse. 18	18	18	18
									10500						
									7000						
			~~600~~	1500											
~~4500~~		8000													
~~1500~~	1884 Abgang.														
		300													
			8000												
						~~4000~~	~~500~~	7000							

Staatsarchiv Luzern A 1143/357

Brandassekuranz-Register der Gemeinde Ruswil

Nro.	Lit.	Eigenthümer.	Benennung des Hofes oder Gutes.	Benennung der Gebäude.	Bauart. Stein.	Bauart. Riegel.	Bauart. Holz.	Dachung. Ziegel.	Dachung. Schindeln.	Dachung. Stroh.	Versicherungssummen. I. Klasse. Franken.	Versicherungssummen. II. Klasse. Franken.	Versicherungssummen. III. Klasse. Franken.
79		~~Lüthi Caspar~~ ~~Lüthi~~ ~~Schaub Anton~~ Duss Johann	Eschfeld	Haus & Scheune									
				Stall			1		1			5000	
	a			Scheune			1		1			2000	
	b			Backofen			1		1				
80		Kirchgemeinde Ruswil, Eschf. U. Pfarrmannlehen			1			1			4000		
81		~~Lüthi Josef~~ ~~Caspar~~ Ambühl Josef	Eschfeld	Haus & Scheune									
				Stall			1		1		6000		
	a			Scheune			1		1	1	~~3200~~		
	b			Backofen	1	1			1				
				Waschhaus									
82		Bachmann Josef	Eschfeld	Haus & Scheune		½	½	1			13000		
	a			Holzhaus &c.									
				Schweinstall			1		1		1900		
											28100	7000	

Veränderung der Versicherungssummen für die

Erste Klasse. 1875	1878	1894	1896	18	18	Zweite Klasse. 1868	1900	18	18	18	18	Dritte Klasse. 18	18	18	18
						200									
						~~4600~~ ~~7000~~		9000							
						~~Total~~ 2000									

Staatsarchiv Luzern A 1143/357

Brandassekuranz-Register der Gemeinde Ruswil

Nro.	Lit.	Eigenthümer.	Benennung des Hofes oder Gutes.	Benennung der Gebäude.	Bauart. Stein.	Bauart. Riegel.	Bauart. Holz.	Dachung. Ziegel.	Dachung. Schindeln.	Dachung. Stroh.	Versicherungssummen. I. Klasse. Franken.	Versicherungssummen. II. Klasse. Franken.	Versicherungssummen. III. Klasse. Franken.
83		~~Meier Alois~~ ~~Müller Alois~~	Unterschwerze	Haus ~~& Scheune~~			1		1			~~4300~~	
	a	Meyer-Wyss Katharina		Scheune					1			~~2500~~	
	b			Waschhaus		1		1					
	c			Oekonomiegebäude ~~Hütte~~			1	1					
84		Grüter ~~Xaver~~ Gebruder ~~Meier Alois~~	Mittlerschwerze	Haus & Schweinstall			1	1			13000		
	a			Scheune			1		1			6700	
	b			Oekonomiegebäude		½	½	1			3000		
85		Meier ~~Josef~~ Alois	Oberschwerze	Haus, Schweinstall & Anbau			1		1			8000	
	a			Scheune			1		1			7000	
	b			Speicher			1		1			900	
	c			Waschhaus u. Sennhütte	½		½		1			2700	
	d			Kapelle	1				1			400	
	e			Dörrofen		1			1			400	
											16000	32900	

Veränderung der Versicherungssummen für die

Erste Klasse. 1883	1896	1899	18	18	18	Zweite Klasse. 1876	1883	1899	18	18	18	Dritte Klasse. 18	18	18	18
~~600~~ 1899 abgezogen	~~1000~~	4000				~~8000~~		14000							
							~~4000~~	8000							

Staatsarchiv Luzern A 1143/357

Brandassekuranz-Register der Gemeinde Kuswil

Nro.	Lit.	Eigenthümer.	Benennung des Hofes oder Gutes.	Benennung der Gebäude.	Bauart. Stein.	Bauart. Riegel.	Bauart. Holz.	Dachung. Ziegel.	Dachung. Schindeln.	Dachung. Stroh.	Versicherungssummen. I. Klasse. Franken.	Versicherungssummen. II. Klasse. Franken.	Versicherungssummen. III. Klasse. Franken.
86		Renggli Johann ~~Simmann Balthasar Leonz~~											
		~~Lebenslang~~	Kuswil	Haus			1	1			~~1000~~		
	a			Scheune			1	~~1~~ /			~~2000~~		
	b			Schweinestall									
				Holzhaus			1	1			1500		
87		Sidler Franz ~~Banz Lebenslang~~ ~~Gottlieb~~	Kuswil	Haus		1		1			~~700~~		
	a			Scheune			1	1			~~200~~		
88		~~Helfenstein Peter~~ ~~Lebenslang~~ Meyer Josef, Aleis	Ob der Kirche	Haus u. Schweinstall		1	1				~~5000~~		
	a			Scheune		1	1				~~2000~~		
	b			Wohnhaus	1	1					~~800~~		
											14400	7800	

Veränderung der Versicherungssummen für die Erste Klasse.						Zweite Klasse.						Dritte Klasse.			
18~~75~~	1899	1~~900~~	18	18	18	18~~75~~	18~~84.~~	1~~900~~	18	18	18	18	18	18	18
							5000								
	3500														
		1500													

Brandassekuranz-Register der Gemeinde Ruswil

Nro.	Lit.	Eigenthümer.	Benennung des Hofes oder Gutes.	Benennung der Gebäude.	Bauart. Stein.	Bauart. Ziegel.	Bauart. Holz.	Dachung. Ziegel.	Dachung. Schindeln.	Dachung. Stroh.	Versicherungssummen. I. Klasse. Franken.	Versicherungssummen. II. Klasse. Franken.	Versicherungssummen. III. Klasse. Franken.
89		Schmidli Anton Steinmaurermeister sel. Erben, Feld		Hausstatt			1		1			~~3000~~	
	a.		Haus Nro 86 a. dieses	Torfscheune			1		1				
90		Bucher Brüder ~~Anton.~~ ~~Steinmaurermeister~~ Hafner	Kommenbrugg	Hausstatt Wohnhaus	1/2	1/2		1			~~6000~~		
	a			Scheune			1		1			~~2000~~	
	b			~~Schweinstall~~			1	1			~~1000~~		
91		~~Schmacher Johann Alt Landw.~~ ~~Häfliger Witwe~~ geb. Müller	Kommenbrugli	Hausstatt Anbau		1	1				~~6000~~	~~8500~~ 10.500	
	a	Lang Alois		Scheune		1	1					~~4000~~ 4500	
	b.	"	(Brückhaus No 99 c)	Torfscheune		1	1				300		
	c	"	" " 102 a.)	"		1	1				1899 abgebrannt	~~400~~	
											13000	6200	

Veränderung der Versicherungssummen für die

Erste Klasse. 18 93	18 94	18 98	18	18	18	Zweite Klasse. 18 85.	18 95	18 96	18 ~~00~~	18	18	Dritte Klasse. 18	18	18	18
								5000							
									200						
8000						4000									

Brandassekuranz-Register der Gemeinde Ruswil

Nro.	Lit.	Eigenthümer.	Benennung des Hofes oder Gutes.	Benennung der Gebäude.	Bauart. Stein.	Bauart. Riegel.	Bauart. Holz.	Dachung. Ziegel.	Dachung. Schindeln.	Dachung. Stroh.	Versicherungssummen. I. Klasse. Franken.	Versicherungssummen. II. Klasse. Franken.	Versicherungssummen. III. Klasse. Franken.
92		~~Stocker Vital~~ Meier Peter.	Feld	Haus & Schaune			1	1	X			~~2200~~	
93		Egli ~~Gebrüder~~ Anton. ~~sel. Erben.~~	Zimmermoos	Haus & Schaune			1		1			~~3400~~	
	a			Holzhäuslein			1		1			200	
94		Fräber ~~Josef Wittwer~~, Goldschmitte,		Haus, Schaune, Waschhaus			1	1				~~14800~~	
	a			Schaune			1		1			12000	
	b			Schweinen, Lommaui &. Waschhütte	1/3	1/3	1/3	1			2800		
	c			Schmiede, Hausrat & Maschinen	1/2		1/2	1			5800		
	d.			Waschhütte			1	1					
											8600	32600	

Veränderung der Versicherungssummen für die

Erste Klasse. 18 79	18 84	18 98.	18	18	18	Zweite Klasse. 18 77	18 84.	18 95	18	18	18	Dritte Klasse. 18	18	18	18
		7000						~~4000~~							
						7000									

Brandassekuranz-Register der Gemeinde Ruswil

Nro.	Lit.	Eigenthümer.	Benennung des Hofes oder Gutes.	Benennung der Gebäude.	Bauart. Stein.	Bauart. Riegel.	Bauart. Holz.	Dachung. Ziegel.	Dachung. Schindeln.	Dachung. Stroh.	Versicherungssummen. I. Klasse. Franken.	Versicherungssummen. II. Klasse. Franken.	Versicherungssummen. III. Klasse. Franken.	Veränderung der Versicherungssummen für die Erste Klasse. 1885.	1889	1896	18	18	18	Zweite Klasse. 1875	1876	1877	1881	1885.	1890.	2te ~~Dritte~~ Klasse. 1894	1895	1896	18
95	I.	~~Gebrüder~~ Grüter ~~Johann~~ Geschwister	~~Xaver & Melchior~~ Unterdändli	Haus ~~& Schweinstall~~ ~~Wasserhäuschen~~			1		1			~~7000~~											~~9500~~	~~7000~~	7500				
	a			½ Scheune			1		1			~~7100~~								~~8000~~		~~12000~~		~~6000~~	6500				
	b		Antheil	Speicher und Mostpresse			1		1			~~800~~												400					
	c			~~Holzhaus~~			+		+			~~100~~	1888 abgekommen																
	d.			Schweinställe			1	1						300															
	e			Waschhütte		1	1	1																		700			
95.	II.	Grüter Josef ~~& Johann~~	Unterdändli.	Haus, neu,			1	1																~~7000~~	7500				
	a.			½ Scheune			1		1															~~6000~~	6500				
	b.		Antheil	Speicher & Mostpresse			1		1															400					
96		~~Vonlauser Caspar~~ ~~sel. Erben~~	Oberdändli	Haus & Scheune		½	½	1	+			~~4000~~				6000													
	a	~~Imbach Carl~~ ~~Fuchs~~ ~~Joseph~~ ~~Boog~~ Bättig Johann		Scheune			1		1			~~4400~~																7500	
97		Schmidli ~~Wiki & Ma~~ ~~Josef~~ Brüder	Unterreichig	~~Antheil~~ Haus & ~~Scheune~~			1		1			~~3200~~															9000		
	a	" "		Scheune			1		1			~~1400~~									~~7000~~ ~~3000~~						4000		
	~~b~~			~~Haus Antheil & Scheune~~			1		1			~~2400~~																	
	b	" "		Scheune			1		1			~~2200~~									~~3000~~						4000		
	c	" "		Waschhaus	1			1							2000														
												32600																	

Staatsarchiv Luzern A 1143/357

Brandassekuranz-Register der Gemeinde Rueswil

Nro.	Lit.	Eigenthümer.	Benennung des Hofes oder Gutes.	Benennung der Gebäude.	Bauart. Stein.	Bauart. Riegel.	Bauart. Holz.	Dachung. Ziegel.	Dachung. Schindeln.	Dachung. Stroh.	Versicherungssummen. I. Klasse. Franken.	Versicherungssummen. II. Klasse. Franken.	Versicherungssummen. III. Klasse. Franken.
98		Hofstetta ~~Gebrüder~~	Oberwiß	Haus, Scheune, Stall & Waschhaus		1/2	1/2		1			10000	
	a			Scheune			1		1			8000	
	b			CR. Gebäude		1		1					
99		e Muff ~~Gebrüder~~ Melchior	Flink	Haus & Scheune			1		1			4000	
	a	" "		Waschhaus			1		1			600	
	~~b~~			~~Scheune~~			1		1			~~3000~~	1873 abgebrannt
	b	" "		Scheune	1/2		1/2	0	1				
	~~c~~		(siehe No 91 B.)	~~Waschhaus~~			~~1~~		~~1~~				
100		~~Köchli Joh.~~ ~~Stocker Josef~~ ~~Schmid Aargau~~ ~~Bühlmann Adolf~~ ~~Bühler Joseph~~ ~~Stemmann Joh.~~	Oberwißbaum	Haus & Scheune			1		1			2800	
101		~~Egli Konrad~~	Unterwißbaum	Haus & Scheune			1		1			4000	
	a	~~Kaltbrunner Joh.~~ ~~Wichy Anton~~ ~~Felder Brüder~~ ~~Fischer Josef~~ ~~Stadelmann~~ Fuchs Felder-Bodenmann Otmar		Scheune, Stall & Waschhaus		1/2	1/2	1				800	
											7600	26100	

Veränderung der Versicherungssummen für die

Erste Klasse.						Zweite Klasse.						Dritte Klasse.			
18 75	18 80	18	18	18	18	18 72	18 84	18	18	18	18	18	18	18	18
2500															

Brandassekuranz-Register der Gemeinde Ruswil

Nro.	Lit.	Eigenthümer.	Benennung des Hofes oder Gutes.	Benennung der Gebäude.	Bauart. Stein.	Bauart. Riegel.	Bauart. Holz.	Dachung. Ziegel.	Dachung. Schindeln.	Dachung. Stroh.	Versicherungssummen. I. Klasse. Franken.	Versicherungssummen. II. Klasse. Franken.	Versicherungssummen. III. Klasse. Franken.	Veränderung der Versicherungssummen für die Erste Klasse. 1899	18	18	18	18	18	Zweite Klasse. 1898	1900	18	18	18	18	Dritte Klasse. 18	18	18	18
102		~~Portmann Franz~~ Bieri ~~Johann~~ Josef	Kropfmatt	Haus & Schweinstall			1		1			2600																	
	a	~~Geschwister~~		Scheunchen			1		1			1300																	
	b			Haus			1		1			~~400~~	1888 abgetragen																
103		Bühlmann Anton ~~Brunner Brüder~~ ~~Bühlmann Ulrich~~	Kropfmatt	Haus & Schweinstall			1		1			~~4000~~									7000								
	a	~~Köchli Joseph~~	~~Geschwister~~	Scheune			1		1			~~2700~~									6000								
	b			Speicher u. Mostpresse			1		1			~~800~~									1000								
104		Küng Josef ~~Fischer Johann~~ ~~Roth Geschwister~~	Kropfmatt	Haus & Schweinstall			1	1	+			~~4000~~		10000						~~9000~~									
	a			Scheune			1		1			~~2000~~								5000									
	b			Speicher			1		1			500																	
												18300																	

Staatsarchiv Luzern A 1143/357

Brandassekuranz-Register der Gemeinde Ruswil

Nro.	Lit.	Eigenthümer.	Benennung des Hofes oder Gutes.	Benennung der Gebäude.	Bauart. Stein.	Bauart. Riegel.	Bauart. Holz.	Dachung. Ziegel.	Dachung. Schindeln.	Dachung. Stroh.	Versicherungssummen. I. Klasse. Franken.	Versicherungssummen. II. Klasse. Franken.	Versicherungssummen. III. Klasse. Franken.
105		~~Stucki Rudolf Gebrüder~~ ~~Rast Johann~~ ~~Stoker Johan~~ ~~Ulrich Jakob Jost~~	Halterhaus	Haus & Schweinstall scheune			1		1			~~2300~~	
	a	~~Scheidegger Christian~~		Scheune			1		1			~~3500~~	
	b	~~Jost Joh. Ulrich~~ Rubi Niklaus		Speicher			1	1	x			~~400~~	
106		Stirnimann Joh.	Ezenerlen	Antheil Haus & Schweinstall			1	1			4200		
	a			Scheune			1		1			3500	
107		Stirnimann ~~Mathias~~ ~~Mathisen~~ Sohn ~~Melchior~~	Ezenerlen	Antheil Haus u. Anbau			1	1			~~3600~~		
	a	Anton & Mathias		Scheune			1		1			~~1800~~	
	b			Schweinscheune			1	1			1500		
											9300	11500	

Veränderung der Versicherungssummen für die

Erste Klasse. 1890.	1898	18	18	18	18	Zweite Klasse. 1874	1878	1881	1882	1887	1889	IV. Dritte Klasse. 1898	1900	18	18
						~~5000~~	~~8000~~			~~6000~~		~~9000~~	11000		
						~~5000~~	~~8500~~		~~10000~~		9500				
	3500						~~600~~								
8000															
								6000							

Staatsarchiv Luzern A 1143/357

Brandassekuranz-Register der Gemeinde Ruswil

Nro.	Lit.	Eigenthümer.	Benennung des Hofes oder Gutes.	Benennung der Gebäude.	Bauart. Stein.	Bauart. Riegel.	Bauart. Holz.	Dachung. Ziegel.	Dachung. Schindeln.	Dachung. Stroh.	Versicherungssummen. I. Klasse. Franken.	Versicherungssummen. II. Klasse. Franken.	Versicherungssummen. III. Klasse. Franken.	Veränderung der Versicherungssummen für die Erste Klasse. 1878	18	18	18	18	18	Zweite Klasse. 1874	1875	1883	1889	1895	1899	Dritte Klasse. 18	18	18	18
108		Bächler Josef	Ezenerlen Anth.	Haus, Schweinstall & 3/5 Holzhaus			1		1			~~3200~~								~~7500~~			6000						
	a			~~3/5~~ Scheune			1		1			~~3000~~								~~5000~~			4000						
109		~~Bösch Alois.~~ ~~Stanimann Mathias~~ Siegenthaler Peter.	~~Laschis~~ Anth.	Haus, Schweinstall & 2/5 Holzhaus			1		1			~~2100~~								~~5000~~			~~3500~~		4000				
	a			~~2/5~~ Scheune			1	1	×			~~3000~~								~~5000~~			~~3000~~	7000					
110		Stirniman Josef	Ezenerlen	Haus ~~Schwein~~ u. Nebengebäude ~~Stall & Holzhaus~~			1	1	1			~~7800~~ abgebrannt									~~8000~~	~~15000~~	14000						
	a			1/2 Speicher			1		1			450																	
	b			Scheune			1		1			6000																	
	~~c~~			~~Nebengebäude~~			×	×			{1882 mit Haus vereinigt}			~~10,000~~															
												25550																	

Staatsarchiv Luzern A 1143/357

Brandassekuranz-Register der Gemeinde Ruswil

Nro.	Lit.	Eigenthümer.	Benennung des Hofes oder Gutes.	Benennung der Gebäude.	Bauart. Stein.	Bauart. Riegel.	Bauart. Holz.	Dachung. Ziegel.	Dachung. Schindeln.	Dachung. Stroh.	Versicherungssummen. I. Klasse. Franken.	Versicherungssummen. II. Klasse. Franken.	Versicherungssummen. III. Klasse. Franken.	Veränderung der Versicherungssummen für die Erste Klasse. 1874	1892	1892	18	18	18	Zweite Klasse. 1874	1875	18	18	18	18	Dritte Klasse. 18	18	18	18
111		~~Fischer Jacob Geschwister Meyer Josef v. Erben~~ Fischer Josef	Unterroth	Haus, Scheune & Schweinstall			1		1			~~5500~~									8000								
112		Muff Gebrüder	Unterroth	Haus & Schweinscheune			1	1			8000																		
	a			Scheune			1	1	x			~~2500~~			7500														
	b			Waschhaus u. Sennhütte Antheil	½		½	1			400																		
	c			Schweinscheune			1	1			500																		
113		Huber Gebrüder	Unterroth	Haus & Schweinscheune			1	1	x			~~7000~~		~~9000~~	10000														
	a			Scheune			1		1			~~6000~~								7000									
	b			Antheil Waschhaus & Sennhütte	½		½	1			100																		
											9000	20000																	

Staatsarchiv Luzern A 1143/357

Brandassekuranz-Register der Gemeinde Ruswil

Nro.	Lit.	Eigenthümer.	Benennung des Hofes oder Gutes.	Benennung der Gebäude.	Bauart. Stein.	Bauart. Ziegel.	Bauart. Holz.	Dachung. Ziegel.	Dachung. Schindeln.	Dachung. Stroh.	Versicherungssummen. I. Klasse. Franken.	Versicherungssummen. II. Klasse. Franken.	Versicherungssummen. III. Klasse. Franken.
114		Huber Gebrüder	Mittelrooth	Haus, Scheune			1		1			3500	
115		~~Widerkehr~~ Josef	Oberrooth	Haus, Scheune, Stall			1	1			~~6000~~		
	a.			Scheune			1	1			~~3000~~		
	b.			Anstoßhäuschen			1		1			~~200~~	
116		Bieri Gottfried ~~Bichler Johann~~	Oberrooth	Haus, Scheune, Waschhaus		1	1		1			~~3000~~	
	a.	~~Hüffler Caspar.~~		Anstoßhäuschen			1		1			500	
117		~~Bachmann Leu geb Bitz~~ Meier Adam	Hofmatt	Haus, Scheune, Stall			1		1			~~5200~~	
	a.	~~Koch-Unger, Heinr. & Sohn~~		Scheune			1		1			~~2100~~	
	b.	~~Unger Jakob~~		Waschhaus		1/2	1/2		1				
	c.	Wuthrich-~~Wirth~~-Haabegger	Frau	Schweinehaus			1						
											8500	15000	

Veränderung der Versicherungssummen für die

Erste Klasse. 18 72	18 74	18 80	18	18	18	Zweite Klasse. 18 72	18 74	18 78	18 83	18 88	18 95	Dritte Klasse. 18	18	18	18
	9000														
		6000													
							400								
								8000							
						~~4000~~				7500					
						~~3500~~			~~4500~~	~~5000~~	6000				
300															
											2000				

Staatsarchiv Luzern A 1143/357

Brandassekuranz-Register der Gemeinde Ruswil

Nro.	Lit.	Eigenthümer.	Benennung des Hofes oder Gutes.	Benennung der Gebäude.	Bauart. Stein.	Bauart. Riegel.	Bauart. Holz.	Dachung. Ziegel.	Dachung. Schindeln.	Dachung. Stroh.	Versicherungssummen. I. Klasse. Franken.	Versicherungssummen. II. Klasse. Franken.	Versicherungssummen. III. Klasse. Franken.	Veränderung der Versicherungssummen für die Erste Klasse. 1882	Erste Klasse. 1892	Erste Klasse. 18	Erste Klasse. 18	Erste Klasse. 18	Erste Klasse. 18	Zweite Klasse. 1875	Zweite Klasse. 1880	Zweite Klasse. 1891	Zweite Klasse. 18	Zweite Klasse. 18	Zweite Klasse. 18	Dritte Klasse. 18	Dritte Klasse. 18	Dritte Klasse. 18	Dritte Klasse. 18
118		~~Franz~~ Josef King ~~August~~	Geißbach	Haus			1	1			~~5000~~			6000															
	a			Säge mit Wohnung		½	½	1			2500																		
	b			Sägewerk				1			3000																		
	~~c~~			Scheunchen			1	1			~~600~~ abgetragen 1874.																		
	c.			Waschhaus u. Schweinscheune		1		1							2000														
119		~~Franz~~ Josef King ~~August~~	Geißbach	Haus & Schweinstall			1		1			~~1100~~								~~2500~~	1882 abgetragen								
	a			Scheune			1		1			~~4000~~								5500									
120		~~Gasthmister~~ Helfenstein ~~Jakob~~ Barbara	Oberarig	Haus, Scheune & Schweinscheune			1		1			~~8400~~									9000								
121		~~Gebrüder~~ Frau Meier ~~Josef~~	Oberarig	Haus			1		1			~~3000~~										2000							
											11100	16500																	

Staatsarchiv Luzern A 1143/357

Brandassekuranz-Register der Gemeinde Ruswil

Nro.	Lit.	Eigenthümer.	Benennung des Hofes oder Gutes.	Benennung der Gebäude.	Bauart. Stein.	Bauart. Riegel.	Bauart. Holz.	Dachung. Ziegel.	Dachung. Schindeln.	Dachung. Stroh.	Versicherungssummen. I. Klasse. Franken.	Versicherungssummen. II. Klasse. Franken.	Versicherungssummen. III. Klasse. Franken.	Veränderung der Versicherungssummen für die Erste Klasse. 1873	1874	1890	18	18	18	Zweite Klasse. 1873	1880	18	18	18	18	Dritte Klasse. 18	18	18	18
121	a	Meier ~~Josef~~ ~~Frau~~ Gebrüd.	Oberarig	Scheune			1		1			700																	
	b			Speicher			1		1			400																	
	c			Speicher & Mostpresse			1		1			1000																	
	d			Dörrofen	½	½		1			600																		
122		Fischer ~~Jose~~ Alois	Oberarig	Haus & Scheune			1	1			~~3500~~				6500														
123		Hüng Josef ~~August~~ ~~Verwalter~~	Untermerzenberg,	Haus u. Schweinstall	1		1		1			~~4400~~		~~9000~~	16000														
	a			Scheune	1		1		1			~~8000~~									10,000								
	b.			Ökonomiegebäude			1	1								3000													
											4100	14500																	

Staatsarchiv Luzern A 1143/357

Brandassekuranz-Register der Gemeinde Ruswil

Nro.	Lit.	Eigenthümer.	Benennung des Hofes oder Gutes.	Benennung der Gebäude.	Bauart. Stein.	Bauart. Ziegel.	Bauart. Holz.	Dachung. Ziegel.	Dachung. Schindeln.	Dachung. Stroh.	Versicherungssummen. I. Klasse. Franken.	Versicherungssummen. II. Klasse. Franken.	Versicherungssummen. III. Klasse. Franken.
124		König Augustin ~~Kaufmann~~ alt Verwalter	Elsisrain	Haus			1		1			~~13000~~	
	a			Scheune			1		1			12000	
	b			Speicher			1		1			1000	
	c			Schweinstall		½	½	1			900		
	d			Kammfeger Wohn. Waschhaus & Lauwerk		½	½	1			5000		
	e			Schweinstallg									
	f			Hohspeicher			1		1			~~2500~~	
			Elsisrain	Haus			1					2000	
	g			Holzhütte			1	1					
125		Stirnimann Brüder ~~Fort~~	Obermoosenberg	Häuschen Stall			1		1			~~6000~~	
	a			Scheune			1		1			~~6000~~	
	b			Speicher mit Keller & Grotta			1		1			~~4000~~	
	c			Waschhaus Schweinestall		½	½	1					
											6700	45600	

Veränderung der Versicherungssummen für die																
Erste Klasse.						Zweite Klasse.						Dritte Klasse.				
1872	1874	18	18	18	18	1875	1876	1879	1896	18	18	18	18	18	18	
						~~15000~~		14000								
						3000										
	400															

Brandassekuranz-Register der Gemeinde Ruswil

Nro.	Lit.	Eigenthümer.	Benennung des Hofes oder Gutes.	Benennung der Gebäude.	Bauart. Stein.	Bauart. Riegel.	Bauart. Holz.	Dachung. Ziegel.	Dachung. Schindeln.	Dachung. Stroh.	Versicherungssummen. I. Klasse. Franken.	Versicherungssummen. II. Klasse. Franken.	Versicherungssummen. III. Klasse. Franken.
126		~~Gisler Leo~~ ~~Gisler Johann~~ ~~Meyer Sebastian~~ Jager Fridolin	Lozenschyppen	Hanb z Schaun			1		1		3300		
127		~~Dali Leo~~ Kaufm. ~~Felix~~ Karl ~~Familie~~ Ottiger Joseph	Wigmerlisi	Hanb z Schaun									
				Stall			1		1			1800	
	a			Schaun			1		1			~~3700~~	
128		Stämmann Gebrüder	Haal	Hanb mit Anbau, Schaun, Stallz Traum, Hütti	½	½			1			~~9000~~	
	a			Schaun			1		1			~~3000~~	
	b			Chäsere			1		1			~~1000~~	
	c			Schaun			1	1	1			~~5000~~	
											3300	21600	

Veränderung der Versicherungssummen für die

Erste Klasse. 18	18	18	18	18	18	Zweite Klasse. 18~~73~~	18~~76~~	18~~00~~	18	18	18	Dritte Klasse. 18	18	18	18
						4000									

Brandassekuranz-Register der Gemeinde Ruswil

Nro.	Lit.	Eigenthümer.	Benennung des Hofes oder Gutes.	Benennung der Gebäude.	Bauart. Stein.	Bauart. Riegel.	Bauart. Holz.	Dachung. Ziegel.	Dachung. Schindeln.	Dachung. Stroh.	Versicherungssummen. I. Klasse. Franken.	Versicherungssummen. II. Klasse. Franken.	Versicherungssummen. III. Klasse. Franken.	Veränderung der Versicherungssummen für die Erste Klasse. 1876	1878	1894	1898	18	18	Zweite Klasse. 18	18	18	18	18	18	Dritte Klasse. 18	18	18	18
129		Meier ~~Xaver~~ Gebrüder	Buchmatt	Haus & Scheune			1		1		~~4800~~					6000													
130		Krieger Mathias	Grissenmatt	Haus & Scheune			1		1		~~1100~~	1873 abgetragen																	
131		~~Müller Joh.~~ Bühler ~~Leonz~~ Kandid	Blattweid	Haus, Schweinstall & Scheune			1		1		~~1400~~			~~3500~~	4000														
132		Arnet ~~Josef~~ ~~Geschwister~~ Alois	Fegfeuer	Haus & Scheune			1		1		~~1000~~			~~1500~~			3500												
											8300																		

Staatsarchiv Luzern A 1143/357

Brandassekuranz-Register der Gemeinde Rueswil

Nro.	Lit.	Eigenthümer.	Benennung des Hofes oder Gutes.	Benennung der Gebäude.	Bauart. Stein.	Bauart. Riegel.	Bauart. Holz.	Dachung. Ziegel.	Dachung. Schindeln.	Dachung. Stroh.	Versicherungssummen. I. Klasse. Franken.	Versicherungssummen. II. Klasse. Franken.	Versicherungssummen. III. Klasse. Franken.
133 ~~134~~		~~Grossmann Xaver~~ ~~Kreienbühl Walthasar~~ ~~Hofstetten gebr. Schmid Marie~~ Moser ~~Jakob~~ Niklaus	Höll	2 Ausseli Schüren			1		1			~~400~~	
~~134~~		~~Amrein Leonz~~ ~~Grossmann Xaver~~	~~Höll~~	~~Ausseli Schüren~~					1			~~400~~	
134		~~Hofstetten gebr. Schmid Marie~~ Wermelinger Siegfried		Ruessil Schüren			1		1				
135 ~~136~~		~~Amrein Irena~~ Roos Jost. ~~Hellenstein Caspar~~ ~~Wolf Caspar Schefau~~ ~~Frei Kaspar Bösch Johann~~ ~~Wolf Casp. & Sohn~~	Oberlindig	Halbhaus Schwein, Stall			1		1			~~1400~~ ~~2000~~	~~2000~~ 1800	
136		~~Hellenstein Casp.~~ ~~Hellenstein Wittwe~~, Roos Jost.		Antheil Haus & Schweinstall								~~1400~~ 2000		
137		Frau ~~Arnold~~ Bürli ~~Josef~~ geb. Amrein ~~Grossmann Xaver~~ ~~Hellmann Johann~~ ~~Lustenberger Josef~~ ~~Büchmann Aloys~~ Zurkirchen Josef	Oberlindig	Haus & Schwein, Stall			1		1			~~3000~~	4500	
												7400		

Veränderung der Versicherungssummen für die Erste Klasse.						Zweite Klasse.						Dritte Klasse.			
18 74	18 83	18	18	18	18	18 ~~76~~	18 73	18 89	18 97	18	18	18	18	18	18
~~3000~~							1000								
							1500								

Staatsarchiv Luzern A 1143/357

Brandassekuranz-Register der Gemeinde Ruswil

Nro.	Lit.	Eigenthümer.	Benennung des Hofes oder Gutes.	Benennung der Gebäude.	Bauart. Stein.	Bauart. Riegel.	Bauart. Holz.	Dachung. Ziegel.	Dachung. Schindeln.	Dachung. Stroh.	Versicherungssummen. I. Klasse. Franken.	Versicherungssummen. II. Klasse. Franken.	Versicherungssummen. III. Klasse. Franken.	Veränderung der Versicherungssummen für die Erste Klasse. 1875	1876	1878	1885.	1894	1900	Zweite Klasse. 1873	1879	1885.	1900	18	18	Dritte Klasse. 18	18	18	18
138		~~Hodel Ludwig~~ Wechsler Niklaus	Söhne Sparrenhüsli	Haus & Scheune			1	1			~~1300~~					2500													
139		Andhalter Frau v. Anna Theiler ~~Heini Josef~~ ~~Bucher Anton~~ ~~Müller Gottlieb~~ ~~Häfliger Peter~~	Sparrenhüsli	Haus & Scheune			1		1		~~700~~				~~1500~~			2000											
140		~~Zweichen Peter~~ ~~Täufer Josef~~ ~~Wolfert Franz Hans~~	Strick	Haus & ~~Scheune~~		1	×	1	1 ×		~~2100~~			~~4000~~ 1874 abgebr.	1	2500 ~~5000~~	~~2500~~						6000						
	a	~~Bammert Laurenz~~ ~~Tschapp Anton~~ Stöckli Eduard		Scheune	1		1		1												2500 ~~4000~~	~~2500~~	6000						
141		~~Bammert Laurenz~~	Strik	Haus & Schweinstall			1		1			6000 ~~7500~~										6000							
	a	Bommart Gebr.		Scheune			1			1		~~4800~~								5000 ~~5500~~		5000							
											4100	12300																	

Staatsarchiv Luzern A 1143/357

Brandassekuranz-Register der Gemeinde Ruswil

Nro.	Lit.	Eigenthümer.	Benennung des Hofes oder Gutes.	Benennung der Gebäude.	Bauart. Stein.	Bauart. Riegel.	Bauart. Holz.	Dachung. Ziegel.	Dachung. Schindeln.	Dachung. Stroh.	Versicherungssummen. I. Klasse. Franken.	Versicherungssummen. II. Klasse. Franken.	Versicherungssummen. III. Klasse. Franken.
142		~~Schmid Josef~~ ~~Sohn~~ Peter Schmid	Tufen	Haus & Schweinstall		1	1	1	1			~~2500~~	
	a			Scheune			1		1			~~3000~~	
143		Muff Mauriz sel. Erben. ~~Peter Söhne~~	Unterwindlosen	Haus & Schweinstall			1		1			3000	
	a			Holzhaus			1	1			500		
	b			Sennhütte	1/2	1/2		1			200		
144		~~Amrein Niklaus~~ Bächler ~~Gebrüder~~ Alois	Unterwindlosen	Haus & Anthl. Scheune			1		1			1800	
											700	10300	

Veränderung der Versicherungssummen für die

Erste Klasse. 18	18	18	18	18	18	Zweite Klasse. 1876	1890.	1900	18	18	18	Dritte Klasse. 18	18	18	18
						~~3000~~		6000							
						~~4500~~	~~5000~~	6000							

Staatsarchiv Luzern A 1143/357

Brandassekuranz-Register der Gemeinde Ruswil

Nro.	Lit.	Eigenthümer.	Benennung des Hofes oder Gutes.	Benennung der Gebäude.	Bauart. Stein.	Bauart. Ritgel.	Bauart. Holz.	Dachung. Ziegel.	Dachung. Schindeln.	Dachung. Stroh.	Versicherungssummen. I. Klasse. Franken.	Versicherungssummen. II. Klasse. Franken.	Versicherungssummen. III. Klasse. Franken.
115		~~Wolfsperg Johann~~ ~~Hellenstein Gebr.~~ ~~Egli Conrad~~ ~~Hodapp Anton~~ Lötscher Jos. Alois.	Obernwesen	Haus u. Scheune			1		1			1600	
116		~~Muff Peter Sohn~~ Nüssli Kaspar	Nüssenwesen Schwestern	Haus Scheune Stall Scheune	1		1	1	1	X		3000 ~~4000~~ 1815 abgebrannt	
117		~~Luppigen Johann~~ Güter Josef	Graub	Haus Scheune, Stall			1	1	1			3500	
	a			Scheune			1		1			~~4000~~	
	b			Scheune			1					100	
118		~~Schupp Ulrich~~ ~~Egli Melchior~~ Huber Eduard	Rickenwesen	Haus Scheune			1	1	1			~~4500~~	
	a			Scheune			1		1			~~4500~~	
												27200	

Veränderung der Versicherungssummen für die

Erste Klasse. 18 87	18	18	18	18	18	Zweite Klasse. 18 74	18 89	18 90.	18 92	18	18	Dritte Klasse. 18	18	18	18
7000															
							3500								
						~~7000~~ 1891 abgebrannt				7500					
						~~10,000~~		10000							

Staatsarchiv Luzern A 1143/357

Brandassekuranz-Register der Gemeinde Ruswil

Nro.	Lit.	Eigenthümer.	Benennung des Hofes oder Gutes.	Benennung der Gebäude.	Bauart. Stein.	Bauart. Riegel.	Bauart. Holz.	Dachung. Ziegel.	Dachung. Schindeln.	Dachung. Stroh.	Versicherungssummen. I. Klasse. Franken.	Versicherungssummen. II. Klasse. Franken.	Versicherungssummen. III. Klasse. Franken.	Veränderung der Versicherungssummen für die Erste Klasse. 1875	1876	1881	1899	18	18	Zweite Klasse. 1873	1877	1879	1881	1889	1890	2te ~~Dritte~~ Klasse. 1894	18	18	18
148	b	Egli Brüdern	Reketschwand	Speicher			1		1			400																	
	c.			Hütte			1	1									600												
149		~~Estermann Gebrüd~~ ~~Johann~~	Lünden	Haus & Scheune			1		1			~~8000~~										~~10500~~	~~5000~~			8000			
	a	Albisser Anton	~~Erben~~	Oekonomie-gebäude mit Wascherei Mostpresse & Wohnung	1/3	1/3	1/3	1			4000																		
	b			Haus & Schweinscheune		1	1	1						~~4000~~	~~6000~~	10500													
150		Arnet Niklaus	Fuchsweid	Haus			1		1			~~700~~													3000				
	a			Scheune			1		1			~~1000~~								~~3500~~	~~4500~~			4000					
											4000	10100																	

Staatsarchiv Luzern A 1143/357

Brandassekuranz-Register der Gemeinde Ruswil

Nro.	Lit.	Eigenthümer.	Benennung des Hofes oder Gutes.	Benennung der Gebäude.	Bauart. Stein.	Bauart. Ziegel.	Bauart. Holz.	Dachung. Ziegel.	Dachung. Schindeln.	Dachung. Stroh.	Versicherungssummen. I. Klasse. Franken.	Versicherungssummen. II. Klasse. Franken.	Versicherungssummen. III. Klasse. Franken.
151		~~Kurt Gebrüder~~ Heini Niklaus	Hintervorfassischaft	Haus, Scheune, ~~Stall~~ Scheune			1		1			~~10000~~	
	a			Scheune			1		1			~~10000~~	
	b			Trotte			1		1			1200	
	c			Holzhaus			1		1			300	
	d			Waffenstätte		1		1			700		
152		Lutenauer Theodor. c ~~Müller Johann~~ Gleichenmann	Moorvorfassischaft	Haus, Scheune, Stall			1	1			~~2000~~		
	a			Scheune	1		1	1	×			~~9000~~	
	b			Trotte			1		1			1800	
	c			Waffenhaus	½		½	1			100		
	d			Vorrathsraum	½	½		1			700		
153		Waisenamt Ruswil	Rittmatt	Waisenhaus, ~~Waisenhaus~~ Scheune, Stall	1				1		~~70000~~		
	a			~~Waisenhaus~~ Scheune, Stall			1		1			~~10000~~	
	b			Vorrathsraum, Waschhaus									
				Schulzimmer	½	½		1			4000		
											83500	42000	

Veränderung der Versicherungssummen für die

Erste Klasse. 1894	1897	1898	1899	18	18	Zweite Klasse. 1887	1888	1890.	1894	1898	1900	Dritte Klasse. 18	18	18	18
										~~14000~~	18000				
							~~11500~~		~~12000~~		16000				
		15000						1893 neue Brandv. ~~12000~~							
15000															
						~~75000~~	85000								
											6000				

Staatsarchiv Luzern A 1143/357

Brandassekuranz-Register der Gemeinde Ruswil

Nro.	Lit.	Eigenthümer.	Benennung des Hofes oder Gutes.	Benennung der Gebäude.	Bauart. Stein.	Bauart. Riegel.	Bauart. Holz.	Dachung. Ziegel.	Dachung. Schindeln.	Dachung. Stroh.	Versicherungssummen. I. Klasse. Franken.	Versicherungssummen. II. Klasse. Franken.	Versicherungssummen. III. Klasse. Franken.
153	c	Waisenamt Ruswil		Behausung		½	½	1			19000		
	d	~~Bucher Jos.~~		~~Hof bei Behausung~~									
				~~Stall~~		½	½	1			~~3000~~	1896 zu Nr 153 getragen.	
R	e	Gemeinde Ruswil		Amtshaus, Kanzlei			1	1			400		
R	f			Portschuppen			1		1				
154		~~Fischer Anton~~	Parkhausweg	Wohnhaus									
		~~Willmann Leopoldine~~		~~Stall~~			1	1			~~6000~~		
	a	Willmann Anton		Behausung			1	1			~~4000~~		
	b	~~Bieri Johann~~ Eisenberger ~~Jakob~~ Elisabeth	Wesemlin	Wohnhaus Amtsgericht			1	1			~~4000~~		

Veränderung der Versicherungssummen für die															
Erste Klasse.						Zweite Klasse.						Dritte Klasse.			
1873	18	18	18	18	18	1873	1874	18 81	18 89	1897	18	18	18	18	18
								300							
						7000									
						~~4000~~			~~3000~~	4000					
						2200									

Staatsarchiv Luzern A 1143/357

Brandassekuranz-Register der Gemeinde Ruswil

Nro.	Lit.	Eigenthümer.	Benennung des Hofes oder Gutes.	Benennung der Gebäude.	Bauart. Stein.	Bauart. Riegel.	Bauart. Holz.	Dachung. Ziegel.	Dachung. Schindeln.	Dachung. Stroh.	Versicherungssummen. I. Klasse. Franken.	Versicherungssummen. II. Klasse. Franken.	Versicherungssummen. III. Klasse. Franken.	Veränderung der Versicherungssummen für die Erste Klasse. 1879	Erste Klasse. 18	Erste Klasse. 18	Erste Klasse. 18	Erste Klasse. 18	Erste Klasse. 18	Zweite Klasse. 1873	Zweite Klasse. 1879	Zweite Klasse. 1900	Zweite Klasse. 18	Zweite Klasse. 18	Zweite Klasse. 18	Dritte Klasse. 18	Dritte Klasse. 18	Dritte Klasse. 18	Dritte Klasse. 18
155		Duss Caspar. ~~Troxler, Martin~~ x ~~Steiner Frau~~	Schorenhüsli	Antheil Haus u. Stallung			1		1			~~1400~~								3200									
156		~~Estermann Gebrüder~~ ~~Gräter Johann~~ ~~Hiebel & Leonz~~ Müller Alfred	Untershonig	Haus, Scheune & Schweinställe			1		1			~~8300~~									~~12000~~	17000							
157		Estermann ~~Joh.~~ ~~Josef~~ ~~Söhne~~	Obershonig	Haus & Schweinstall			1	1			~~10000~~			12000															
	a	~~Michael &~~ Leonz		Scheune			1		1			~~5500~~									7000								
	b			Wasch & Holzhaus		½	½		1			300																	
											10000	15500																	

Staatsarchiv Luzern A 1143/357

Brandassekuranz-Register der Gemeinde Ruswil

Nro.	Lit.	Eigenthümer.	Benennung des Hofes oder Gutes.	Benennung der Gebäude.	Bauart. Stein.	Bauart. Riegel.	Bauart. Holz.	Dachung. Ziegel.	Dachung. Schindeln.	Dachung. Stroh.	Versicherungssummen. I. Klasse. Franken.	Versicherungssummen. II. Klasse. Franken.	Versicherungssummen. III. Klasse. Franken.
158		~~Gruter Aloys~~ Gruter Josef Johann	Hofs- Ammsoldern	Haus & Scheune, Stall			1	1			13000		
	a			Scheune			1		1			12000	
	b			Remisse	1			1			900		
	c		Antiel	Hohspeicher & Waschhaus			1		1			~~4000~~	
	d			~~Waschhaus, Schweinestall, Schopf~~	½		½	1			~~4000~~		
	e			Wagnerwerkstatt			1	1					
158	d	Gruter Josef	Mannsoldern	Wohnhaus, Schweinestall & Schopf	1		1	1					
	f			Scheune	1		1	1					
	g			Antiel Hohspeicher & Trotte			1		1				
159		~~Rölli Josef Sohn~~ Dommann ~~Joh.~~ Linder Franz	Unterfeerenmoos	Haus & Scheune, Stall			1	1			~~4000~~		
	a			Scheune			1		1			~~4000~~	
	b			Hanfreibe			1	1	x			~~300~~	
160		Kirchgemeinde Ruswil	Feerenmoos	Kaplanei & Kegelbahn					1			~~1000~~	
											29400	24000	

Veränderung der Versicherungssummen für die

Erste Klasse. 18 83	18 83	18 87	18 91	1899	18	Zweite Klasse. 18 79	18 83	18 89	18 97	1899	18	Dritte Klasse. 18	18	18	18
		500													
			~~4500~~	12000											
			~~12000~~	11500											
									1500						
11000								~~6000~~		13500					
~~24000~~				3000		~~1000~~									
										4000					

Staatsarchiv Luzern A 1143/357

Brandassekuranz-Register der Gemeinde Ruswil

Nro.	Lit.	Eigenthümer.	Benennung des Hofes oder Gutes.	Benennung der Gebäude.	Bauart. Stein.	Bauart. Riegel.	Bauart. Holz.	Dachung. Ziegel.	Dachung. Schindeln.	Dachung. Stroh.	Versicherungssummen. I. Klasse. Franken.	Versicherungssummen. II. Klasse. Franken.	Versicherungssummen. III. Klasse. Franken.	Veränderung der Versicherungssummen für die Erste Klasse. 1876	Erste Klasse. 18	Erste Klasse. 18	Erste Klasse. 18	Erste Klasse. 18	Erste Klasse. 18	Zweite Klasse. 1878	Zweite Klasse. 18	Zweite Klasse. 18	Zweite Klasse. 18	Zweite Klasse. 18	Zweite Klasse. 18	Dritte Klasse. 18	Dritte Klasse. 18	Dritte Klasse. 18	Dritte Klasse. 18
161		Bachman ~~Gebrüd.~~ Brüder ~~Nikl. u. Peter~~	Oberherrenweg	Haus & Schweinstall Antheil			1		1			3600																	
	a			Scheune			1		1			4000																	
	b			Antheil Speicher			1		1			400																	
		Bachmann ~~Nikl. u. Peter~~ Brüder ~~Bacher Josef~~ ~~Frau~~																											
162		~~Bächler Jakob~~ ~~Hirnimann Jacob~~	Oberherrenweg	Antheil Haus & Schweinstall			1		1			~~4000~~								5000									
	a	~~Tschopp Johann~~		Scheune			1		1			~~5000~~								7000									
	b			Antheil Speicher			1		1			~~100~~								200									
163		Felber ~~Gebrüder~~ Jost	Rühmoos	Haus & Scheune Antheil			1		1			~~700~~		2500															
164		~~Wüest Frau geb.~~ Zihlman ~~Schöpfer~~ Geschwister ~~Nikl. & Ana Schwerzmann~~ ~~Erben~~	Rühmoos	Antheil Haus & Scheune			1		1			~~700~~		2500															
												18500																	

Staatsarchiv Luzern A 1143/357

Brandassekuranz-Register der Gemeinde Ruswil

Nro.	Lit.	Eigenthümer.	Benennung des Hofes oder Gutes.	Benennung der Gebäude.	Bauart. Stein.	Bauart. Riegel.	Bauart. Holz.	Dachung. Ziegel.	Dachung. Schindeln.	Dachung. Stroh.	Versicherungssummen. I. Klasse. Franken.	Versicherungssummen. II. Klasse. Franken.	Versicherungssummen. III. Klasse. Franken.	Veränderung der Versicherungssummen für die Erste Klasse. 1877	1878	1888	18	18	18	Zweite Klasse. 1877	1887	1888	1889	18	18	Dritte Klasse. 18	18	18	18
165		Bächler ~~Gebrüder~~ Johann Erben	Wyl	Haus, Schweinstall & Holzhaus			1		1			10000																	
	a			Antheil Speicher			1		1			100																	
	b			Scheune			1		1			~~7000~~										8000							
	c			Holzhaus			1		1			200																	
	~~d~~			~~Waschhaus~~	1/2		1/2	1			~~200~~	1885 abgetragen																	
	e			Oekonomiegebäude	1	1		1						~~1800~~		2000													
166		Heini Melchior	Oberwyl	Haus & Schweinstall			1		1			~~7000~~									~~6000~~		5000						
	a			Scheune			1		1			~~9000~~								~~18,000~~	15000								
	b			Antheil Speicher			1		1			700																	
	c			Waschhütte mit Wohnung	1/2	1/2		1			6000																		
167		Fischer ~~Gebrüder~~ ~~Johann~~ Josef	Guteschwand	Haus & Schweinst.			1	1			7500																		
	a			Scheune			1	1			7500																		
	b			Speicher			1	1			2100																		
	c			Holzhaus			1	1			300																		
	d.			Waschhaus	1			1							1500														
											23600	34000																	

Staatsarchiv Luzern A 1143/357

Brandassekuranz-Register der Gemeinde Kriswil

Nro.	Lit.	Eigenthümer.	Benennung des Hofes oder Gutes.	Benennung der Gebäude.	Bauart. Stein.	Bauart. Ziegel.	Bauart. Holz.	Dachung. Ziegel.	Dachung. Schindeln.	Dachung. Stroh.	Versicherungssummen. I. Klasse. Franken.	Versicherungssummen. II. Klasse. Franken.	Versicherungssummen. III. Klasse. Franken.
168		Bächler ~~Josef~~ Stäuinmann, Wittwe	Ankenland	Haus, Schuur & Schweinstall		1/2	1/2		1		~~4200~~		
169		Bächler Gebrüder ~~Gebrüder~~ Johann	Klimsenberg	Haus & Schuur			1	1			~~4000~~		
170		Heinrich ~~Josef~~ Melchior	Hembrig	Antheil Haus									
				Schweinstall		1	1				~~1200~~		
	a			~~Antheil~~ Schuur		1	1				~~1400~~ Nr. 178 lit. a hievor		
	b			Antheil Hausen		1	1				~~400~~		
	c.			Haus & Schweinstall		1	1						
											12500		

Veränderung der Versicherungssummen für die

Erste Klasse. 18 74	18 76	18 82	18 88	18 90.	18 95	1. ~~Zweite~~ Klasse. 18 99	18 ~~00~~	18	18	18	18	Dritte Klasse. 18	18	18	18
12,000															
			5000												
						1899 abgetrennt. ~~2300~~	---								
							~~2200~~	3000	5000		----				
						500									
											~~10000~~ 16000				

Staatsarchiv Luzern A 1143/357

Brandassekuranz-Register der Gemeinde Wauwil

Nro.	Lit.	Eigenthümer.	Benennung des Hofes oder Gutes.	Benennung der Gebäude.	Bauart. Stein.	Bauart. Riegel.	Bauart. Holz.	Dachung. Ziegel.	Dachung. Schindeln.	Dachung. Stroh.	Versicherungssummen. I. Klasse. Franken.	Versicherungssummen. II. Klasse. Franken.	Versicherungssummen. III. Klasse. Franken.
171		Brun Jak. Schneider Lang Adolf Zimmermann	Hembrey	~~Antheil~~ Haus									
				2 Scheunen Stallung			1	1			~~1000~~		
	a			~~Anbau Scheune~~			~~1~~	~~1~~			~~200~~	ad Nro 170 lit. a	
	b			Hütte			1	1			~~200~~		
	c			Esche	1		1		1				
172		Bachmann ~~Leodegar~~ Conrad	Hünkelen	Haus & Scheune, Stall			1	1/2	1/2			~~10000~~	
	a			Scheune			1		1			~~1000~~	
	b			Hütte			1		1			~~700~~	
	c			Haus mit Anbau	1/2	1/2	X	X	X			~~3300~~	
	d			Scheune & Wasserwelle			1		1			~~1000~~	
	e		Vers. Versorgungsanstalt		1			1			1300		
	f			Heu & Mostmühle	1	1		1					
173		Illiger Josef	Hinmatt	Haus & Scheune Stall			1	1				8000	
	a			Scheune			1	1				~~2000~~	
	b			Hütte			1	1				400	
	c			Waschhaus & Backofen			1	1			~~2000~~		
											5300	38400	

Veränderung der Versicherungssummen für die

Erste Klasse. 18 74	18 76	18 87	18 89	18 96	18	Zweite Klasse. 18 74	18 76	18 87	18 89	18	18	Dritte Klasse. 18	18	18	18
	~~1600~~	~~1500~~		6000											
	500														
							~~1000~~	8000							
						15000									
						10000									
						1500									
7000															
						10000									
		1800													
										7000					
			3000												

Staatsarchiv Luzern A 1143/357

Brandassekuranz-Register der Gemeinde Ruswil

Nro.	Lit.	Eigenthümer.	Benennung des Hofes oder Gutes.	Benennung der Gebäude.	Bauart. Stein.	Bauart. Riegel.	Bauart. Holz.	Dachung. Ziegel.	Dachung. Schindeln.	Dachung. Stroh.	Versicherungssummen. I. Klasse. Franken.	Versicherungssummen. II. Klasse. Franken.	Versicherungssummen. III. Klasse. Franken.	Veränderung der Versicherungssummen für die Erste Klasse. 1876	1887	1889	18	18	18	Zweite Klasse. 18	18	18	18	18	18	Dritte Klasse. 18	18	18	18
174		Huber Alois. ~~Zweichen Fridolin~~ ~~Söhne Josef.~~	Hubschür	Haus & Schweinstall	1/2	1/2		1			10000																		
	a			Speicher			1	1			2100																		
	b			Säge			1	1			1200																		
	c			Scheune	1		1	1			~~9400~~	1885 abgebrannt			~~7000~~	10000													
175		Bühler Caspar ~~Bühlmann Rudolfs~~ ~~Burri Melchior Söhne~~ ~~Imbach Jakob~~ ~~Burri Martin Melchior~~ ~~Bienz Fridolin~~	Hubschwände	Haus & Scheune		1		1			4500																		
176		Bucher Geschwister ~~Johann~~	Bänehus	Haus & Scheune			1	1			~~1000~~			3500															
											28200																		

Staatsarchiv Luzern A 1143/357

Brandassekuranz-Register der Gemeinde Ruswil

Nro.	Lit.	Eigenthümer.	Benennung des Hofes oder Gutes.	Benennung der Gebäude.	Bauart. Stein.	Bauart. Riegel.	Bauart. Holz.	Dachung. Ziegel.	Dachung. Schindeln.	Dachung. Stroh.	Versicherungssummen. I. Klasse. Franken.	Versicherungssummen. II. Klasse. Franken.	Versicherungssummen. III. Klasse. Franken.	Veränderung der Versicherungssummen für die Erste Klasse. 1878	1889	18	18	18	18	Zweite Klasse. 1872	1876	1889	18	18	18	Dritte Klasse. 18	18	18	18
177		Helfenstein ~~Gebrüd.~~ Anton	Tannen	Haus & Schweinstall			1	1	1		~~9200~~											8000							
	a			Scheune			1	1			6200																		
	b			Speicher			1	1	1		~~900~~											1000							
	c			Waschhaus u. Dörrhütte		1		1			~~400~~				600														
178		~~Burri Martin~~ ~~Felder Peter~~ ~~Heini Gebrüder~~ ~~Schürmann, Brunner~~ Frau Heini Brüder	Kleintannen	Antheil Haus			1		1			~~400~~									1000								
179		Keller ~~Johann~~ ~~Xaver~~ Brüder	Kleintannen	Antheil Haus			1		1			~~400~~									1000								
180		Heini ~~Geschwister~~ Brüder	Hub	Haus & Schweinstall			1	1/3	1/3	1/3		~~12000~~								14000									
	a			Scheune	1		1	1/3	1/3	1/3		~~2800~~		19000						~~6000~~									
	b			Scheune			1	1/3	1/3	1/3		~~3000~~								~~5000~~		4000							
											16700	18600																	

Staatsarchiv Luzern A 1143/357

Brandassekuranz-Register der Gemeinde Ruswil

Nro.	Lit.	Eigenthümer.	Benennung des Hofes oder Gutes.	Benennung der Gebäude.	Bauart. Stein.	Bauart. Riegel.	Bauart. Holz.	Dachung. Ziegel.	Dachung. Schindeln.	Dachung. Stroh.	Versicherungssummen. I. Klasse. Franken.	Versicherungssummen. II. Klasse. Franken.	Versicherungssummen. III. Klasse. Franken.
180	c	Heinr. Geschwister	Hub	Wohnhaus Pfarrei									
				Trotte		1		1			~~1000~~		
	d			Hüslein		½	½		1		~~1000~~ 1874 abgebrannt		
181		~~Ackermann Peter~~ Geiseler Kommann Frau	Aerbüsi	Haus Scheune									
				Stall			1	1	1		~~4000~~		
	a			Scheune			1	X	1		~~2000~~		
182		Wermiller Sebastian ~~Franz~~ Lehmann ~~Vinzenz~~ Leisibach Kaspar	Mittlerbüsi	Haus Scheune		1	½	½			5000		
183		~~Lehmann Constantin~~ Leisibacher Gaston Stirnimann Jacob Stirnimann Joh.	Mittlerbüsi Eigen	Haus Scheune		1	1	X			~~4000~~		
	a	~~Studer Johann~~ Bühlmann Anton	Leisibach	Haus		1	1						
											8600	9000	

Veränderung der Versicherungssummen für die

Erste Klasse. 18 88	18 90	18 91	18 97	18	18	Zweite Klasse. 18 74	18 75	18 79	18 88	18 89	18 98	Zweite Klasse. 1900	18	18	18
3000							~~7000~~		~~6000~~	7000					
							~~8000~~				4500	8000			

Brandassekuranz-Register der Gemeinde Ruswil

Nro.	Lit.	Eigenthümer.	Benennung des Hofes oder Gutes.	Benennung der Gebäude.	Bauart. Stein.	Bauart. Riegel.	Bauart. Holz.	Dachung. Ziegel.	Dachung. Schindeln.	Dachung. Stroh.	Versicherungssummen. I. Klasse. Franken.	Versicherungssummen. II. Klasse. Franken.	Versicherungssummen. III. Klasse. Franken.
184		~~Wwe Casp. Schnider~~ ~~Kinder~~ Bayer Franz Sen.		Hauptgebäude									
		Bei ~~Gasthof Kreuz~~		Stall			1	1			~~8000~~		
	a			Scheune			1	1			1400		
	b			Schmitte			1	1			~~7000~~		
	c			Wohnungsbäuli			1	1					
185		~~Güter~~ Rey Josef Luzernerin ~~Anna~~ ~~Arnegger Geschwister~~	Hofstatt	Hauptgebäude			1	1			~~3000~~		
186		Weber ~~Jos~~ Caspar ~~Meier Gebrüder~~ ~~Hürzeler Adam~~ ~~Hürzeler~~ Anton.	Langnau	Hauptgebäude									
				Stall			1	1	X		~~4000~~		
	a			Scheune			1		1		~~2500~~		
187		~~Oberhofer Alexand.~~ ~~sel Erben~~ Schwegler. Oberhofer Frau.	Unterbüel	Hauptgebäude			1	1	1		~~3000~~		
											20000	7000	

Veränderung der Versicherungssummen für die																	
Erste Klasse.						Zweite Klasse.						Dritte Klasse.					
1872	1886	1892	1896	1898	18	1876	1886	1892	1896	1900	18	18	18	18	18		
		9000															
~~8000~~																	
200																	
				9000													
			6000				~~2000~~										
							~~2500~~			5000							
5000							~~5000~~	~~6500~~		8000							

Staatsarchiv Luzern A 1143/357

Brandassekuranz-Register der Gemeinde Rustwil

Nro.	Lit.	Eigenthümer.	Benennung des Hofes oder Gutes.	Benennung der Gebäude.	Bauart. Stein.	Bauart. Riegel.	Bauart. Holz.	Dachung. Ziegel.	Dachung. Schindeln.	Dachung. Stroh.	Versicherungssummen. I. Klasse. Franken.	Versicherungssummen. II. Klasse. Franken.	Versicherungssummen. III. Klasse. Franken.
188		~~Wagnetter-Hauwiz Schwarzenbach sel.~~	Unterhüsli	Hauptgebäude			1		1			~~3500~~	
	a.	~~Güter Karl~~		Holzhaus			1	1					
	b.	~~Bucher Caspar~~		Scheune			1	1					
		Franz Christen.											
189		Müller Gebrüder	Aussergumpen	Hauptgebäude									
				Stall			1		1			7000	
	a			~~Hauptgebäude~~ Scheune			1		1			~~2400~~	
	b			Brunnen Wasserstube	1	1			1				
190		Schmid Anton ~~Keller Kaufmann~~	Käsegumpen	Scheune			1		1			1400	
	a	~~Kaufmann Keel~~		Antheil Hauptgebäude Holzhaus z Scheune Stallung			1		1			~~3000~~	
191		Allgäuer Franz	Käsegumpen	Antheil Hauptgebäude ~~Holzhaus Scheune~~	1		1		1			~~2400~~	
	a	Schmid Anton		~~Hauptgebäude~~			1		1		Übl. 1 Jan. 1896 mit No. 189 zusammengest.	~~900~~	
												20600	

Veränderung der Versicherungssummen für die																	
Erste Klasse.						Zweite Klasse.						Dritte Klasse.					
18 86	18 92	18 97	18	18	18	18 73	18 79	18 87	18 91	18 96	18 97	18	18	18	18		
	300	5500				7000											
800										~~5000~~	12000						
										~~3200~~	3500						
										~~3200~~	~~4000~~	5000					

Staatsarchiv Luzern A 1143/357

Brandassekuranz-Register der Gemeinde Ruswil

Nro.	Lit.	Eigenthümer.	Benennung des Hofes oder Gutes.	Benennung der Gebäude.	Bauart. Stein.	Bauart. Ziegel.	Bauart. Holz.	Dachung. Ziegel.	Dachung. Schindeln.	Dachung. Stroh.	Versicherungssummen. I. Klasse. Franken.	Versicherungssummen. II. Klasse. Franken.	Versicherungssummen. III. Klasse. Franken.
192		Schmidli ~~Gebrüder~~	Unterbrozbuil	Hand- u. Wohnhaus		½	½	1/3	1/3	1/3		~~3000~~	
	a	~~Antoni~~ Josef		Hausrat,									
				Stall			1	1			~~4000~~		
	b			Scheune			1		1			~~16000~~	
	c			Speicher			1		1			~~2000~~	
	d			Vorgelauben		1		1			~~2000~~		
	e			Scheune			1	½	½			~~9000~~	
	f			Schmitte mit Behausung	1		1	1					
				& Werkzeug									
	g			~~Backofen~~			~~1~~	~~1~~					

Brandassekuranz-Register der Gemeinde Ruswil

Nro.	Lit.	Eigenthümer.	Benennung des Hofes oder Gutes.	Benennung der Gebäude.	Bauart. Stein.	Bauart. Riegel.	Bauart. Holz.	Dachung. Ziegel.	Dachung. Schindeln.	Dachung. Stroh.	Versicherungssummen. I. Klasse. Franken.	Versicherungssummen. II. Klasse. Franken.	Versicherungssummen. III. Klasse. Franken.
194		Felber Gebrüder	Matt	Wohn- u. Oekonomiegebäude									
				Stall			1		1			4000	
	a			Scheune			1		1			6500	
	b			Speicher			1		1			700	
	c			Kornschütti		½	½		1			1200	
195		~~Meier~~ Gebrüder Tanner Zimmermeister ~~Jmmen-Dorf~~ Risang	Hasenmoos	Wohn- u. Oekonomiegebäude		½	½	1	1			~~7000~~	
196		~~Wyss Gebrüder~~ Bucher Hanser	Kistat	Wohn- u. Oekonomiegebäude									
				Stall		1		1				~~6000~~	
	a			Speicher		1	1				~~1000~~ 500		
	b			Dörrofen	1		1						
	c			Scheune		1		1				~~4000~~	
	d			Waschhütte	1		1						
											1500	29000	

Veränderung der Versicherungssummen für die

Erste Klasse. 18 74	18 75	18 77	18 89	18	18	Zweite Klasse. 18 74	18 79	18 89	18	18	18	Dritte Klasse. 18	18	18	18
							8000								
	~~2000~~	~~4000~~	8000												
1500						~~8000~~		7000							
250						~~10000~~		8000							

Staatsarchiv Luzern A 1143/357

Brandassekuranz-Register der Gemeinde Ruswil

Nro.	Lit.	Eigenthümer.	Benennung des Hofes oder Gutes.	Benennung der Gebäude.	Bauart. Stein.	Bauart. Riegel.	Bauart. Holz.	Dachung. Ziegel.	Dachung. Schindeln.	Dachung. Stroh.	Versicherungssummen. I. Klasse. Franken.	Versicherungssummen. II. Klasse. Franken.	Versicherungssummen. III. Klasse. Franken.
197		Müller ~~Rudolph~~ Geschwister	Lippis Moos	Hausbehausung									
				Stall		1			1			~~7000~~	
	a		Amsoldswil	Scheune		1			1			~~6000~~	
	b			Amsoldswil Haus		1			1			~~3500~~	
				2 Schweinställe									
	~~c~~			~~Scheune~~		1			1			~~700~~	
	d	Müller Ludwig		Amsoldswil Haus		1			1			~~4000~~	
	e			Amsoldswil Scheune		1			1				
	f			Scheune neu									
	g			Waschhäuslein		1		1					
	c.	Müller ~~Rudolf~~ Geschwister		Torfscheune		1			1				
	h.	" "		Waschhäuslein		1		1		1			
198		~~Müller Josef Erbsgüter~~		Amsoldswil Haus		1			1			3500	
	a	Stocker ~~Erbsgüter~~ Franz.		~~Scheune~~		1			1			~~1000~~	
	b			Scheune		1			1			200	
	c			Schweinstall		1			1			~~100~~	1828 abgebrannt
	d		Moos	Amtl. Haus		1			1			4000	
	~~e~~			~~Scheune mit Schweinestall, Oekonomiegebäude in Mosflorren~~		1	1					~~1000~~	
	f			Torfscheune		1			1				
	g			Scheune									
	h			Torfscheune [illegible] Moosflorren		1			1				
199		Bürker Alois v. Niklaus ~~Estermann~~ ~~Josef~~ Söhne	Schlossrüti	Hausbehausung		1			1			~~12000~~	
	a			Scheune		1		½	½			~~8000~~	
	b			Scheune	½	½	1				~~2000~~		
	c			Amsoldswil Hohscheune	½	½	⅓	⅓	⅓			2500	
	~~d~~			~~Torfscheune~~ Stall	±		1				~~200~~		
											2200	54900	

Veränderung der Versicherungssummen für die

Erste Klasse.						Zweite Klasse.						Dritte Klasse.			
~~1898~~	18	18	18	18	18	~~1874~~	~~1878~~	~~1879~~	1882	~~1887~~	1888	~~1894~~	1896	~~1900~~	18
						~~9000~~			6500						
						~~12000~~			8000						
						~~5000~~			4000						
									~~4500~~			5000			
									~~2000~~		~~1500~~	1000			
									~~3000~~		3500				
2800															
								~~1100~~	1832 abgebr.						
										7000					
						~~1000~~						700			
										~~1200~~		600			
														16000	
						~~2000~~								14000	
						~~900~~									

Staatsarchiv Luzern A 1143/357

Brandassekuranz-Register der Gemeinde Reiswil

Nro.	Lit.	Eigenthümer.	Benennung des Hofes oder Gutes.	Benennung der Gebäude.	Bauart. Stein.	Bauart. Ziegel.	Bauart. Holz.	Dachung. Stein.	Dachung. Ziegeln.	Dachung. Holz.	Versicherungssummen. I. Klasse. Fleg	I. Klasse. Schi	I. Klasse. Stro	II. Klasse. Franken.	III. Klasse. Franken.	Franken.
197		Müller ~~Rudolph~~ Ulrich Geschwister	Lippis Rudolfs Moos	Hand- u. Schopf.												
				Stall		1										
	a		Anstoß	Scheune		1										
	b			Anstoß Hand		1										
				u. Schweinstall												
	~~c~~			~~Zu~~ Scheune		1										
	d	Müller Ludwig		Anstoß Hand		1										
	e			anstoß Scheune		1										
	f			Scheune neu												
	g			Backofen Stube	1											
	c.	Müller ~~Rudolf~~	Geschwister	Vorscheune		1										
	k.	"	"	Waschhütte	1	1										
198		~~Müller Josef Leutwyler~~		Anstoß Hand		1										
	a	Hocker ~~Lehmann~~ Hans.		~~Zu~~ Scheune		1										
	b			Hause		1										
	c			Schweinstall		1										
	d		Moos	Anstoß Hand		1										
	e			~~Scheune~~ Stall												
				Oekonomiegebäude		1										
				~~Wohnhaus~~												
	f			Vorscheune		1										
	g			Scheune												
	k			Vorscheune Waschhaus		1										
199		Hüter Alois u. Niklaus Odermatt ~~Josef~~ Sohne	Lehnhöfe	Hand- u. Schweinst.		1										
	a			Scheune		1										
	b			Hause	½	½										
	c			Hinterhaus u. Hofstatt	½	½										
	d			~~Waschhaus~~ Stall	½											

Veränderung der Versicherungssummen für die

Erste Klasse.

1883	1884	1887	1888	1889	1890.
			700		600

Brandassekuranz-Register der Gemeinde Ruswil

Nro.	Lit.	Eigenthümer.	Benennung des Hofes oder Gutes.	Benennung der Gebäude.	Bauart. Stein.	Bauart. Riegel.	Bauart. Holz.	Dachung. Ziegel.	Dachung. Schindeln.	Dachung. Stroh.	Versicherungssummen. I. Klasse. Franken.	Versicherungssummen. II. Klasse. Franken.	Versicherungssummen. III. Klasse. Franken.	Veränderung der Versicherungssummen für die Erste Klasse. 1872	1882	1883	1884	1887	1888	Zweite Klasse. 18	18	18	18	18	18	Dritte Klasse. 18	18	18	18
200		~~Josef~~ Martin Müller ~~Gebrüder~~	Neumühle	Haus, Schweinstall, Mühle & Holzschopf			1	1			~~13000~~			~~15000~~		~~17000~~			15000										
	a			½ Scheune			1	1			~~14000~~							7000											
	~~b~~	Müller Martin		~~Speicher, Läckerei & Schmidte mit Wohnung~~	½	½		1				~~11000~~			~~17000~~														
	c			~~Reiber~~ Kleinmühlegebäude			1	1			~~200~~							2000											
	d			Säge-Gebäude & Reibe	½		½	1			7000																		
	e	~~Müller Joseph~~		Mühlewerk (Wasserrad & Kammrad)							~~2200~~						~~4000~~		3000										
	f	Müller Martin		Sägewerk				1			2000																		
	g	" "		kleine Haus		1		1			~~3500~~					20000													
	h	" "		Schweinscheune	1	1		1								6000													
	i	" "		½ Scheune			1	1										~~7000~~	6000										
	e																												
											41900	11000																	

Staatsarchiv Luzern A 1143/357

Brandassekuranz-Register der Gemeinde Russwil

Nro.	Lit.	Eigenthümer.	Benennung des Hofes oder Gutes.	Benennung der Gebäude.	Bauart. Stein.	Bauart. Riegel.	Bauart. Holz.	Dachung. Ziegel.	Dachung. Schindeln.	Dachung. Stroh.	Versicherungssummen. I. Klasse. Franken.	Versicherungssummen. II. Klasse. Franken.	Versicherungssummen. III. Klasse. Franken.
201		~~Gebrüder~~ Jakob Grüter Erben	Rinden	Hand Schaune			1		1			3600	
	a			Haus & Waschhaus & Schweinestall			1		1			12500	
	b			Schaune									
				~~Schweinestall~~ zu 201a			1		1			3500	
	c			Reb.			1		1		1895 abgeschrieben ~~200~~		
	d			Mühlenrecht								2200	
	e			Backofenhütte		1		1					
	f			Waschhäuschen				1					
202		~~Ingrid Althaus~~ Müller Othmar Ochsenwirt	Rinden	Taunerhaus & Waschhaus & Schweinestall			1	1			~~2200~~		
	a			Schaune			1		1			~~2400~~ 2400	
203		Blum ~~Gebrüder~~ Josef Troxler ~~Jos. Sohn~~	Oberland	Hand Schaune			1		1			~~2200~~	
	a	~~Jos. Jos. Jos. Sohn~~ ~~Karl Nikolaus~~		Waschhäuschen		1		1			400		
											4208	27700	

Veränderung der Versicherungssummen für die

Erste Klasse. 1871	1888	1889	1895	1897	18	Zweite Klasse. 1889	18	18	18	18	18	Dritte Klasse. 18	18	18	18
	200			400											
						5000									
										3000					
~~7000~~			8000												

Staatsarchiv Luzern A 1143/357

Brandassekuranz-Register der Gemeinde Ruswil

Nro.	Lit.	Eigenthümer.	Benennung des Hofes oder Gutes.	Benennung der Gebäude.	Bauart. Stein.	Bauart. Riegel.	Bauart. Holz.	Dachung. Ziegel.	Dachung. Schindeln.	Dachung. Stroh.	Versicherungssummen. I. Klasse. Franken.	Versicherungssummen. II. Klasse. Franken.	Versicherungssummen. III. Klasse. Franken.	Veränderung der Versicherungssummen für die Erste Klasse. 1872	1874	1875	1885	1886	1887	Zweite Klasse. 1872	1873	1874	1883	1885	1886	Dritte Klasse. 1872	1873	1874	1885
														1900	18	18	18	18	18										
204		Gloggner ~~Kasimir~~ ~~Konrad~~ Schwestern	Unterbergen	Haus & Schweinscheune			1	1			~~2600~~																		
	a			Scheune			1		1			10800																	
	b			Speicher & Waschhaus			1	1	x			~~2600~~											~~3000~~						
	c			~~Schweinscheune~~			1	1			~~2900~~																		
	d			Sennerei, Brennerei & Waschhaus		1		1			1000																		
	e			Beinmehlstampfe			1		1			~~400~~	1882 abgetr.																
	c			Scheune	1		1	1																					
205		~~Meier Peter~~ Gloggner ~~Kasimir~~ ~~Konrad~~ Schwestern	Oberbergen	Haus & Scheune			1		1			~~4300~~								~~6000~~ 84 abgetr.									
	a			~~Waschhaus mit Schweinscheune~~ ~~Hütte~~ Gerüst	1/2	x/2	1/2 x	1	x			~~300~~		8000															
	b			Dörrofen		1		1			~~700~~	(: 1884 abgetragen :)																	
	x			~~Waschhaus~~		1		1			~~400~~																		
206		Grüter Johann ~~Müller Joh. und Alois~~	Diegringen	Haus & Schweinstall			1	1/2	1/2			~~7500~~									~~13000~~	14,000							
	a			Antheil Scheune			1		1			5500																	
	b			Sennhütte	1			1			700																		
	c			Antheil Speicher			1		1			200																	
											14300	31400																	

Staatsarchiv Luzern A 1143/357

Brandassekuranz-Register der Gemeinde Ruswil

Nro.	Lit.	Eigenthümer.	Benennung des Hofes oder Gutes.	Benennung der Gebäude.	Bauart. Stein.	Bauart. Riegel.	Bauart. Holz.	Dachung. Ziegel.	Dachung. Schindeln.	Dachung. Stroh.	Versicherungssummen. I. Klasse. Franken.	Versicherungssummen. II. Klasse. Franken.	Versicherungssummen. III. Klasse. Franken.	Veränderung der Versicherungssummen für die Erste Klasse. 1872	1874	1875	1885	1886	1895	Zweite Klasse. 1872	1873	1874	1883	18	18	Dritte Klasse. 18	18	18	18
204		Gloggner ~~Kasimir~~ ~~Konrad~~ Schwestern	Unterbergen	Haus & Schweinscheune			1	1						~~16000~~					18,000										
	a			Scheune			1																						
	b			Speicher & Waschhaus	1		1	1									3500						~~3000~~						
	c			~~Schweinscheune~~			1	1																					
	d			Sennerei, Brennerei & Waschhaus		1		1																					
	e			Beinmehlstampfe			1																						
	c			~~Scheune~~	1		1	1										14000											
205		e ~~Meier Peter~~ Gloggner ~~Kasimir~~ ~~Konrad~~ Schwestern	Oberbergen	Haus & Scheune			1													~~6000~~ (1884 abgelöst)									
	a			~~Waschhaus mit Scheune~~ ~~Hütte~~ Haus	1 ~~1/2~~	~~1/2~~	1 ~~1/2~~	1							~~3500~~	~~5000~~	~~3500~~												
	b			Dörrofen		1		1																					
	~~c~~			~~Waschhaus~~		1		1																					
206		Grüter Johann ~~Müller Joh. und Alois~~	Diegringen	Haus & Schweinstall			1	1/2													~~13000~~	14,000							
	a			Antheil Scheune			1																						
	b			Sennhütte	1			1																					
	c			Antheil Speicher			1																						

Staatsarchiv Luzern A 1143/357

Brandassekuranz-Register der Gemeinde Ruswil

Nro.	Lit.	Eigenthümer.	Benennung des Hofes oder Gutes.	Benennung der Gebäude.	Bauart. Stein.	Bauart. Riegel.	Bauart. Holz.	Dachung. Ziegel.	Dachung. Schindeln.	Dachung. Stroh.	Versicherungssummen. I. Klasse. Franken.	Versicherungssummen. II. Klasse. Franken.	Versicherungssummen. III. Klasse. Franken.	Veränderung der Versicherungssummen für die Erste Klasse. 1897	1899	18	18	18	18	Zweite Klasse. 1889	1899	18	18	18	18	Dritte Klasse. 18	18	18	18
207		Müller Gebrüd.	Diegringen	Antheil Speicher			1		1			~~200~~	zu No. 206 c																
	a	Müller Josef		Wohnhaus u. Schweinstall			1		1			~~3100~~								~~6000~~	13000								
	b			Antheil Speicher			1		1			200																	
	c			Anthl. Scheune			1		1			5500																	
	d			Scheune	1		1	1						~~9000~~	11000														
208		Koch Kaspar ~~Bucher Niklaus~~ ~~Bühlmann Joseph~~ ~~Dobak Anton~~	Außerdiegringen	Haus & Scheune			1		1		5000																		
209		Müller Melchiaz. ~~Müller Melch.~~	Außerdiegringen	Haus		1			1			4500																	
	a	~~Josef & Mois~~ ~~Helfenstein Peter~~		~~Haus &~~ Scheune			1		1			2900																	
											5000	16400																	

Staatsarchiv Luzern A 1143/357

Brandassekuranz-Register der Gemeinde Ruswil

Nro.	Lit.	Eigenthümer.	Benennung des Hofes oder Gutes.	Benennung der Gebäude.	Bauart. Stein.	Bauart. Riegel.	Bauart. Holz.	Dachung. Ziegel.	Dachung. Schindeln.	Dachung. Stroh.	Versicherungssummen. I. Klasse. Franken.	Versicherungssummen. II. Klasse. Franken.	Versicherungssummen. III. Klasse. Franken.
210		~~Wiest, Jost~~ Johann	Unter Wahrschisen	Hausbehausung			1		1			~~1200~~	
		Wüthrich Johann											
		~~Heiniger A. Andreas~~											
211		Estermann Fr. Jos.	Unter Wahrschisen	Haus			1	1			8000		
	a	~~Häller Franz~~		Behausung	1		1	1	X			~~5000~~	1874 abgebrannt.
	b			Trotte			1		1			~~400~~	1884 abgebrochen.
	c	~~Estermann Fr. Jos.~~	Estermanns Gebrüder	Kuhr Mühle									
		~~Häller Vinzenz~~ Josef		Behausung	1/2		1/2		1			~~3200~~	
	d	~~Häller Vinzenz~~	~~Heiniger~~ Wüthrich Johann	Sennerwohnung									
				Waschhäuslein	1/2		1/2		1			~~1200~~	
	e	~~Häller Vinzenz~~	Estermanns	Sägewerk			1					~~700~~	
	f			Mühlewerk								~~1400~~	
	g			Behausung			1	1	X				
212		Arnold Jakob	Unter Wahrschisen	Haus Behausung			1		1			~~2500~~	
		Müller Josef											
											17000	6300	

Veränderung der Versicherungssummen für die

Erste Klasse.						Zweite Klasse.						Dritte Klasse.			
18~~98~~	18	18	18	18	18	18~~75~~	18~~78~~	18~~79~~	18~~89~~	18~~92~~	18	18	18	18	18
						~~4000~~				5000					

Brandassekuranz-Register der Gemeinde Ruswil

Nro.	Lit.	Eigenthümer.	Benennung des Hofes oder Gutes.	Benennung der Gebäude.	Bauart. Stein.	Bauart. Riegel.	Bauart. Holz.	Dachung. Stein.	Dachung. Riegeln.	Dachung. Holz.	Versicherungssummen. I. Klasse. Ziegel.	I. Klasse. Schin.	I. Klasse. Stroh.	II. Klasse. Franken.	III. Klasse. Franken.	Franken.
210		Wiest, ~~Jost~~ Johann	Ober Weberhüser	Haus & Scheune			1									
211		Wüthrich Johann ~~Heiniger H. Andreas~~ ~~Esterman Fiz. Jos.~~	Unter Weberhüser	Haus			1									
	a	~~Häller Vinz.~~		Scheune	1		1									
	b			Speicher			1									
	c	~~Esterman Fiz. Jos.~~ ~~Häller Vinzenz~~	Estermann ~~Gebrüder~~ Josef	Säge, Mühle & Wohnung	1/2		1/2									
	d	~~Häller Vinzenz~~	~~Heiniger H. Andreas~~ Wüthrich Johann	~~Brennerei~~ 16 Waschhütte	1/2	1/2										
	e	~~Est. Häller Vinzenz~~	Estermann ~~Gebrüder~~ Josef	Sägewerk			1									
	f		" "	Mühlenwerk												
	g		" "	Kam. d. Wasserrad Scheune			1									
212		~~Ambühl~~ Müller Josef ~~Jakob Erben~~ ~~Geschwister~~	Schürli	Haus & Scheune			1									

Veränderung der Versicherungssummen für die

Nro.	Lit.	Erste Klasse. 1872	1878	1879	1885	1887	1889	Zweite Klasse. 1875	1878	1879	1889	1892	18	Dritte Klasse. 18	18	18	18
210								~~4000~~				5000					
211																	
	a			8000													
	b																
	c		~~5000~~		1	10000											
	d				~~3500~~		2500										
	e																
	f					4000											
	g								~~6000~~	~~7500~~							
212		~~3500~~									1890 abgetrg. ~~1000~~						

Staatsarchiv Luzern A 1143/357

Brandassekuranz-Register der Gemeinde Kriswil

Nro.	Lit.	Eigenthümer.	Benennung des Hofes oder Gutes.	Benennung der Gebäude.	Bauart. Strin.	Bauart. Rigel.	Bauart. Holz.	Dachung. Ziegel.	Dachung. Schindeln.	Dachung. Stroh.	Versicherungssummen. I. Klasse. Franken.	II. Klasse. Franken.	III. Klasse. Franken.
213		~~Albisser Josef~~ Albisser Ulrich	Unterzugshof	Hauptwohnhaus			1		1		~~2400~~		
214		~~Luterbach~~ ~~Bühlmann Josef~~ ~~Bühlenanton~~ Bucher Peter	Zunzishöfe	Hauptwohnhaus			1		1		~~2400~~		
215		Roos Anton. ~~Hüsler Johann~~ ~~Müller Adolph. Tit. u. Mors.~~ Müller Adolph	Oberzugshof	Hauptwohnhaus			1		1		~~2200~~		
216		~~Winkler Arnold~~ ~~Arnold Jakob~~ ~~Hausbrunnen~~	Hausbrunnen	Hauptwohnhaus			1		1		~~4400~~		
	a	~~Bürgisser Geschwister~~		Scheune			1		1		~~1700~~		
	b	"		Scheune			1		1		~~1300~~		
		~~Heim~~ Josef Zimmermann									7100	7400	

Veränderung der Versicherungssummen für die																
Erste Klasse.							Zweite Klasse.						Dritte Klasse.			
1879	1882	1900	18	18	18		1872	1879	18	18	18	18	18	18	18	18
	~~5000~~	7000														
								3000								
							3700									
							6500									
							4300									
							~~1200~~ 1380 abgetan									

Staatsarchiv Luzern A 1143/357

Brandassekuranz-Register der Gemeinde Ruswil

Nro.	Lit.	Eigenthümer.	Benennung des Hofes oder Gutes.	Benennung der Gebäude.	Bauart. Stein.	Bauart. Riegel.	Bauart. Holz.	Dachung. Ziegel.	Dachung. Schindeln.	Dachung. Stroh.	Versicherungssummen. I. Klasse. Franken.	Versicherungssummen. II. Klasse. Franken.	Versicherungssummen. III. Klasse. Franken.	Veränderung der Versicherungssummen für die Erste Klasse. 1876	18	18	18	18	18	Zweite Klasse. 1882	1887	1894	18	18	18	Dritte Klasse. 18	18	18	18
217		Koch ~~Nicklaus~~ Alois	Hapfig Ruthe	Haus, Schweinstall & Anbau			1		1			~~4500~~								6000									
	a			Scheune			1		1			~~1000~~								5000									
	b			Oekonomiegebäude	1	1		1														400							
218		Wermelinger ~~Geschwister~~ Conrad.	Haselweid	Haus & Scheune			1		1			~~1000~~		2000															
219		Theiler ~~Gebrüd~~ ~~Heinrich~~ ~~Vina~~ Heinrich ~~Anna~~	Hapfig	Haus & Schweinstall			1	1			10500																		
	a			Scheune			1	½	½			9200																	
	b			Speicher			1	½	½			1200																	
	c			Dörrofen		1		1			1000																		
	d			Sennhütte mit Wohnung		½	½	1			3700																		
	e			Waschhaus		1		1			400																		
	f			Scheune			1		1			~~2200~~									4000								
	g		St. Anna	Kapelle	1			1			700																		
											16300	19500																	

Staatsarchiv Luzern A 1143/357

Brandassekuranz-Register der Gemeinde Ruswil

Nro.	Lit.	Eigenthümer.	Benennung des Hofes oder Gutes.	Benennung der Gebäude.	Bauart. Stein.	Bauart. Riegel.	Bauart. Holz.	Dachung. Ziegel.	Dachung. Schindeln.	Dachung. Stroh.	Versicherungssummen. I. Klasse. Franken.	Versicherungssummen. II. Klasse. Franken.	Versicherungssummen. III. Klasse. Franken.
220		Gebrüder Helfenstein ~~Fork.~~	Unterhof	Scheune			1		1			~~9000~~	
	a			Wohnhaus & Anbau		1		1			~~4700~~		
	b			Waschhaus, Schmiede &c.									
	c			Hausung		1		1			1200		
				Wasserbehälter									
	d			Gebäude			1	1			2300		
				Hausbrunnen			1	1			11000		
221		Gebrüder Helfenstein ~~Fork.~~	Oberhof	Haus		1	1/3	1/3	1/3			2700	
	a			1/4 Scheune		1		1				2300	
	b			Antheil Brunnen		1		1				200	
222		Obige.		Antheil Häuser									
				Schweinstall		1	1				900		
	a			1/4 Scheune		1	1				2200		
	b			Antheil Brunnen		1	1				500		
	c			Scheune	1	1	1						
	d			Oekonomiegebäude		1	1						
											28500	13600	

Veränderung der Versicherungssummen für die

Erste Klasse. 1895	1897	1899	18	18	18	Zweite Klasse. 1893	18	18	18	18	18	Dritte Klasse. 18	18	18	18
						19000									
5000															

Brandassekuranz-Register der Gemeinde Ruswil

Nro.	Lit.	Eigenthümer.	Benennung des Hofes oder Gutes.	Benennung der Gebäude.	Bauart. Stein.	Bauart. Ziegel.	Bauart. Holz.	Dachung. Ziegel.	Dachung. Schindeln.	Dachung. Stroh.	Versicherungssummen. I. Klasse. Franken.	Versicherungssummen. II. Klasse. Franken.	Versicherungssummen. III. Klasse. Franken.
223		~~Limacher Gottlieb~~ ~~Bucher Sebast~~	Oberhofacker	Wohnhaus, Stall			1		1			~~3000~~	
	a			Ausfahrscheune			1		1			4500	
	b			Ausfahrschopf			1		1			200	
224		~~Thürig Leutw.~~ Caspar ~~Lagge Franz~~ ~~Bachmann Mich.~~ ~~Arnegger Jos.~~ ~~Bachmann Jos.~~ ~~Vinc. Fridolin~~ ~~Arnold Jos.~~	Moosmühli	Wohnhaus			1		1		~~400~~		
225		Bucher Alois. ~~Kirchmeier Ludw.~~ ~~Hodel Klosius~~	Graben	Ausfahrscheune									
				2 Schweinstall			1		1			3500	
	a			Ausfahrschopf								500	
	b			Scheune			1	1/2	1/2			~~7000~~	
											900	12700	

Veränderung der Versicherungssummen für die															
Erste Klasse.						Zweite Klasse.						Dritte Klasse.			
1876	1890	18	18	18	18	1879	1899	18	18	18	18	18	18	18	18
						5000									
~~1500~~	2000														
							8000								

Staatsarchiv Luzern A 1143/357

Brandassekuranz-Register der Gemeinde Ruswil

Nro.	Lit.	Eigenthümer.	Benennung des Hofes oder Gutes.	Benennung der Gebäude.	Bauart. Stein.	Bauart. Riegel.	Bauart. Holz.	Dachung. Ziegel.	Dachung. Schindeln.	Dachung. Stroh.	Versicherungssummen. I. Klasse. Franken.	Versicherungssummen. II. Klasse. Franken.	Versicherungssummen. III. Klasse. Franken.
226	1	Bucher alois	Graben	Antheil Hausz									
		~~Bucher Josef~~ ~~Bürgerwohl.~~ ~~Estermann Josef Wtb~~		2 Rossmannstall			1		1			~~3900~~	
	a	~~Bucher Anton~~		Antheil Haushaus			1		1			~~200~~	
	b		~~Kesselschmied~~				1		1			~~600~~	
	c	Bucher anton		Hausz Rossmannstall Heuschopfen			1		1				
226	II	Bucher Alois ~~Bucher Josef~~	"	Antheil Hausz									
		~~Kessler Albrechtsmühle~~		2 Rossmannstall			1		1				
	a	~~Lisi mann Josef~~		Antheil Baushaus			1		1				
	b			Kessler Behausung			1		1				
227		Zuckirchen Willibold ~~Felder Melchior~~ ~~Kaufleute Joh.~~ ~~Hammer Hotel Frau~~ ~~Lieber Johann~~ ~~Hadelmann Anton~~	Grabenbaumgarten	Hausz Rossmann			1		1		~~600~~		
228		~~Bucher Franz~~ ~~Bucher Jos. Bachali~~ ~~Hüsler Josef~~ Fischer Xaver	Lauten	Hausz Rossmann			1		1		~~700~~		
229		~~Bachmann Josef~~ ~~Bucher Alois~~	Hofgraben	Hausz Rossmann			1		1		~~3000~~		
	a.	Kadorn Gottfried		Hofstatt			1		1				
											9800	3700	

Veränderung der Versicherungssummen für die

Erste Klasse. 18 74	18 86	18 89.	18 90.	18	18	Zweite Klasse. 18 73	18 77	18 80	18 81	18 84.	18 85.	Dritte Klasse. 18 97.	18 99	1900	18
							~~1000~~	2000							
							~~100~~	200							
							~~1200~~	~~400~~	1884 abgeh.						
								~~1600~~	~~2000~~			~~1000~~		14000	
								1500							
								200							
								~~400~~	1884 abgeh.	~~1000~~			3000		
						1700									

Brandassekuranz-Register der Gemeinde Ruswil

Nro.	Lit.	Eigenthümer.	Benennung des Hofes oder Gutes.	Benennung der Gebäude.	Bauart. Stein.	Bauart. Riegel.	Bauart. Holz.	Dachung. Ziegel.	Dachung. Schindeln.	Dachung. Stroh.	Versicherungssummen. I. Klasse. Franken.	Versicherungssummen. II. Klasse. Franken.	Versicherungssummen. III. Klasse. Franken.	Veränderung der Versicherungssummen für die Erste Klasse. 1872	1875	1886	1887	18	18	Zweite Klasse. 1872	1873	1878	1886	1889	18	Dritte Klasse. 18	18	18	18
230		Lustenberger ~~Joh.~~ Geschwister	Hütten	Haus & Schweinstall			1		1			~~1800~~								~~5000~~	~~6000~~			4500					
	a			Scheune			1		1			~~1300~~								~~5000~~		7500							
231		Glauser Johann ~~Bucher Josef~~ ~~Langenegger Christian~~	Stäublig	Haus & Schweinstall			1		1			~~7000~~								9000									
	a			Scheune			1		1			~~7000~~								~~12000~~			14000						
	b			Waschhütte		1/2	1/2	1			~~1800~~			~~6000~~		8000													
	c			Sennhütte Brennerei	1	1		1									1000												
232		Bühlmann Alois Melchior	~~sel. Erben~~ Burkardsrüthi	Haus			1		1			~~5000~~										7000							
	a			Scheune			1		1			~~2000~~										5000							
	b			Speicher			1		1			~~100~~										300							
233		~~Wolf Jakob~~ ~~Wolf Gebrüder~~ ~~Hoos Anton~~ ~~Schwarzenberger Alois~~ Jeutz Heinrich	Sengelen	Haus & Scheune			1		1		~~3700~~			7000															
											5500	24200																	

Staatsarchiv Luzern A 1143/357

Brandassekuranz-Register der Gemeinde Ruswil

Nro.	Lit.	Eigenthümer.	Benennung des Hofes oder Gutes.	Benennung der Gebäude.	Bauart. Stein.	Bauart. Riegel.	Bauart. Holz.	Dachung. Ziegel.	Dachung. Schindeln.	Dachung. Stroh.	Versicherungssummen. I. Klasse. Franken.	Versicherungssummen. II. Klasse. Franken.	Versicherungssummen. III. Klasse. Franken.
		~~Duss Josef~~ Portmann Carl. ~~Grüter Michael~~											
234		~~Schurtenberger Jost~~	Oberschönenbühl	Haus & Scheune			1		1			3800	
	a	Grüter Niclaus		Speicher			1		1			2500	
235		~~Schurtenberger Jost~~ ~~& Inneichen Leonhard~~ Grüter Nicl. ~~& Maur Peter~~	Unterschönenbühl	Haus & Scheune			1		1			5000	
236		~~Felder Martin~~ ~~Dahinden Joseph~~ Inneichen Johann.	Allmendhüsli	Haus, Scheune & Schweinstall			1		1		2300		
											2300	11300	

Veränderung der Versicherungssummen für die

Erste Klasse. 18	18	18	18	18	18	Zweite Klasse. 18	18	18	18	18	18	Dritte Klasse. 18	18	18	18

Staatsarchiv Luzern A 1143/357

Brandassekuranz-Register der Gemeinde Ruswil

74

Nro.	Lit.	Eigenthümer.	Benennung des Hofes oder Gutes.	Benennung der Gebäude.	Bauart. Stein.	Bauart. Ziegel.	Bauart. Holz.	Dachung. Ziegel.	Dachung. Schindeln.	Dachung. Stroh.	Versicherungssummen. I. Klasse. Franken.	Versicherungssummen. II. Klasse. Franken.	Versicherungssummen. III. Klasse. Franken.
237		~~Roth Johann~~											
		Müller, Roth Fürsprech	Ruswyl	Haus & Scheune			1		1			7000	
	a	" " "		Stall			1		1			~~4000~~	
	b	Roth Fürsprech		Scheune			1	1	1			14000	
	c	Müller, Roth Fürsprech		Hausbaute a. Domicil			1		1			~~300~~	abgetrag 1875
	d	" " "	Hüntwil	Haus & Scheune	1	1		1	X			5000	
				Stall			1		1			~~200~~	
	e	Roth Fürsprech		Hütte			1		1			1800	
	f	Müller, Roth Fürsprech	Ruswyl	Haus & Scheune			1		1			~~700~~	abgetrag 1875
	g	Roth Fürsprech		Scheune			1		1			1800	
	h	Müller, Roth Fürsprech	Ruswyl	Trkau-Gebäude	1/2	1/2		1				~~700~~	abgetrag 1875
238		~~Stämmann Sebast~~									5000		
		~~Stämmann Joh~~	Schachen	Haus & Scheune		1	1	1	X			~~4000~~	
	a	~~Lüb Moritz~~		Holzhaus		1	1				200		
		~~Lorenz Künzle~~											
		Stämmann ~~Joh~~ Jakob											
239		~~Kathriner Joh~~											
		~~Meier Johann~~	Moosrüti	Haus & Scheune		1	1	1	1			~~5000~~	
	a	~~Göldi~~		Scheune		1	1					~~800~~	1/2 Kaskopflicht.
	b	~~Schwarz Kaspar~~		Scheune		1	1					~~2000~~	
		~~Hans Jakob Schneider~~											
		~~Gottfried~~											
		Bachmann Nikolaus											
											30100		

Veränderung der Versicherungssummen für die

Erste Klasse. 18 71	18 76	18 85	18 88	18	18	Zweite Klasse. 18 76	18 77	18 83	18 93	18 97	1900	Dritte Klasse. 18	18	18	18
											14000				
			5000												
5000															
						12000		~~2000~~	~~4000~~	8000					
						200									
							5300								
						4000									

Staatsarchiv Luzern A 1143/357

Brandassekuranz-Register der Gemeinde Ruswil

Nro.	Lit.	Eigenthümer.	Benennung des Hofes oder Gutes.	Benennung der Gebäude.	Bauart. Stein.	Bauart. Riegel.	Bauart. Holz.	Dachung. Ziegel.	Dachung. Schindeln.	Dachung. Stroh.	Versicherungssummen. I. Klasse. Franken.	Versicherungssummen. II. Klasse. Franken.	Versicherungssummen. III. Klasse. Franken.
240		Portmann Gebr. Peter	Eigenen Heimwesen	Wohnhaus									
				Stall			1		1			~~3000~~	
	a			Scheune			1		1			800	
241		Bucher Josef ~~Fanny~~ ~~Erben~~	Hofstatt, Hofhaus	Wohnhaus									
				& Scheunstall			1		1			1500	
242		Schmidli ~~Julia~~ Josef ~~Hodel Frau~~ Ingrid Heinrich	Eigenen Heimwesen	Wohnhaus									
				Stall			1		1			~~4000~~	
	a			2/3 Scheune			1		1			~~5000~~	
	b			Hausen			1		1			1000	
	c	Schmidli Hans ~~Benedikt~~		1/3 Scheune			1		1			~~2500~~ zu Nr. 238 c	
												17500	

Veränderung der Versicherungssummen für die																
Erste Klasse.						Zweite Klasse.						Dritte Klasse.				
18	18	18	18	18	18	18 87	18	18	18	18	18	18	18	18	18	
						3000										

Brandassekuranz-Register der Gemeinde Ruswil

Nro.	Lit.	Eigenthümer.	Benennung des Hofes oder Gutes.	Benennung der Gebäude.	Bauart. Stein.	Bauart. Ziegel.	Bauart. Holz.	Dachung. Ziegel.	Dachung. Schindeln.	Dachung. Stroh.	Versicherungssummen. I. Klasse. Franken.	Versicherungssummen. II. Klasse. Franken.	Versicherungssummen. III. Klasse. Franken.
243		~~Josef~~ Schmidli ~~Jakob~~ ~~Ludwig~~	Großhüsli	Hürbe Schopf									
				Stall			1		1			700	
	a	Schmidli Georg	Rütihüsli	Hürbe Schopf									
				Stall			1		1			~~1000~~	
	b			Schopf			1		1			~~1000~~	
	c		Moos	Schopf			1		1			200	
	d			Wasserhütte	12	12	X	1	X			~~200~~	
	e	Schmidli Josef		1/3 Schopf			1		1			~~2000~~	1899 abgetheilt.
244	I	~~Jakob Schlatt~~ ~~Gebrüder Wolf~~ Duss Landolfs.	Löh	Antheil Hürbe Schopf									
				Stallen			1		1			~~2000~~	
	a	Hofstetter Brüder		Antheil Schopf			1		1			~~1000~~	
	b	" "		Antheil Schopf			1		1			~~600~~	
	c	" "		Schopf	1		1	1					
244	II.	~~Wolf Gebrüder Duss~~ Duss Wil.	Löh	Antheil Hürbe Schopf			1		1				
				Ställe									
	a			Antheil Schopf			1		1				
	b.			Antheil Schopf			1		1				
~~245~~		~~Buchmann Caspar~~											
		z Josefs	Höfstöckl	Schopf			1		1			~~1000~~	wird zu 246 b.
												21500	

Veränderung der Versicherungssummen für die																	
Erste Klasse.						Zweite Klasse.						Dritte Klasse.					
1873	~~1900~~	18	18	18	18	1873	~~1876~~	1892	~~1894~~	18	18	18	18	18	18		
						10000											
						6000											
2000																	

Brandassekuranz-Register der Gemeinde Ruswil

Nro.	Lit.	Eigenthümer.	Benennung des Hofes oder Gutes.	Benennung der Gebäude.	Bauart. Stein.	Bauart. Ziegel.	Bauart. Holz.	Dachung. Ziegel.	Dachung. Schindeln.	Dachung. Stroh.	Versicherungssummen. I. Klasse. Franken.	Versicherungssummen. II. Klasse. Franken.	Versicherungssummen. III. Klasse. Franken.
245	a.	Bucher Josef	Bärfuss	Hausb. Scheune,									
				Stall			1	1			10500		
	a			Scheune			1		1			4000	
	~~c~~		(siehe No. 246 a.)	~~Anbau Scheune~~			~~1~~		~~1~~			~~3000~~	
	b.			Remise mit Heuboden									
				Schopfung		1/2	1/2	1			3000		
	c			Schopfan	1			1			700		
	d.			Scheune			1		1				
	e.			Oekonomiegebäude			1	1					
246		~~Gebrüder~~ Bucher ~~Caspar~~ Caspar	Bärfuss	Hausb. Scheune,									
				Stall		1	1				~~12500~~ 10500		
	a			~~Anbau~~ Scheune		1		1				~~3000~~ 7200	
	b.			Schopfen		1		1				~~1400~~ 1000	
247		Schwerzenberger ~~Jakob~~ Nicol ~~Alt-Amm.~~ ~~Bernard Josef~~ ~~Succ. Anton~~	Oberwyst	Hausb. Scheune,									
				Scheune		1		1				7000	
	a			Scheune		1		1				8000	
	b			Schopfen		1		1				1000	
											~~26700~~	~~27200~~	

Veränderung der Versicherungssummen für die

Erste Klasse. 1885.	1889	18	18	18	18	Zweite Klasse. 1874	1876	1877	1879	18	18	Dritte Klasse. 18	18	18	18
2000						6000									

Staatsarchiv Luzern A 1143/357

Brandassekuranz-Register der Gemeinde Ruswil

Nro.	Lit.	Eigenthümer.	Benennung des Hofes oder Gutes.	Benennung der Gebäude.	Bauart. Stein.	Bauart. Riegel.	Bauart. Holz.	Dachung. Ziegel.	Dachung. Schindeln.	Dachung. Stroh.	Versicherungssummen. I. Klasse. Franken.	Versicherungssummen. II. Klasse. Franken.	Versicherungssummen. III. Klasse. Franken.	Veränderung der Versicherungssummen für die Erste Klasse. 1890	18	18	18	18	18	Zweite Klasse. 1877	1878	1895	18	18	18	Dritte Klasse. 18	18	18	18
248		~~Hofer Fritz~~ ~~Bucher Gebrüder~~ Niklaus Lustenberger Anton	Fahnern	Haus & Schweinstall			1		1			~~5000~~									7000								
	a			Scheune			1		1			~~3000~~									~~4000~~	6000							
	b			~~Antheil Speicher~~			1					~~100~~	vide No 249																
249		Roth Melchior Jos. u. Mathias	Fahnern	Haus & Scheune			1		1			7000																	
	a			~~Antheil~~ Speicher			1		1			~~400~~									500								
250		Krähenbühl Gebrüder ~~Koller Stefan~~ ~~Felder Josef~~	Untergrüt	Haus & Schweinstall			1		1			~~4500~~								6000									
	a	~~Birrer Anton~~		Antheil Scheune			1		1			~~2000~~								3000									
	b			Antheil Speicher			1		1			100																	
	c.			Scheune.			1	1						4500															
												22100																	

Staatsarchiv Luzern A 1143/357

Brandassekuranz-Register der Gemeinde Ruswil

Nro.	Lit.	Eigenthümer.	Benennung des Hofes oder Gutes.	Benennung der Gebäude.	Bauart. Stein.	Bauart. Riegel.	Bauart. Holz.	Dachung. Ziegel.	Dachung. Schindeln.	Dachung. Stroh.	Versicherungssummen. I. Klasse. Franken.	Versicherungssummen. II. Klasse. Franken.	Versicherungssummen. III. Klasse. Franken.	Veränderung der Versicherungssummen für die Erste Klasse. 18	18	18	18	18	18	Zweite Klasse. 1877	1887	1889	18	18	18	Dritte Klasse. 18	18	18	18
251		Koller Jakob	Untergrüt	Haus & Antheil Scheune			1		1			~~4200~~								~~5000~~		4500							
	a			Antheil Speicher			1		1			200																	
	b.			Holzhaus			1		1											400									
252		~~Schurtenberger Karl~~, ~~Portmann Familie~~ Schmidli ~~Xaver~~ Gebr.	Karrengstell	Haus & Scheune			1		1		4000																		
253		Portmann Anton ~~Wyler Heinrich~~ ~~Bucher Leonz~~	~~Hybn~~ Scharmis	Haus & Scheune			1		1			2000																	
254		Zihler Jos. Leonz	Sohn	Haus & Schweinstall			1		1			2700																	
	a			Scheune			1		1			~~900~~									1500								
											4000	10000																	

Staatsarchiv Luzern A 1143/357

Brandassekuranz-Register der Gemeinde Reiswil

Nro.	Lit.	Eigenthümer.	Benennung des Hofes oder Gutes.	Benennung der Gebäude.	Bauart. Stein.	Bauart. Ziegel.	Bauart. Holz.	Dachung. Ziegel.	Dachung. Schindeln.	Dachung. Stroh.	Versicherungssummen. I. Klasse. Franken.	Versicherungssummen. II. Klasse. Franken.	Versicherungssummen. III. Klasse. Franken.
255		~~Bühler Joseph Burg~~ ~~Meier Christian~~ ~~Steiner Johann~~ ~~Schwendinger Xaver~~ ~~Zihler Leonz~~ Schmidi Fmk. Erben ~~Hebeisen Erben~~	Schwand	Hauß Scheune		1		1				~~900~~	
256		Rengli Niklaus ~~Bühlmann Linda~~ ~~Erni Caspar~~	Rüf	Hauß Scheune		1		1			~~2200~~ 7000		
257		~~Stadelmann Johann Ob der Rüf~~ ~~Bann Isabel~~ ~~Stadelmann Joseph~~ Jahinden Frau		Hauß Scheune		1		1			~~1000~~	2000.	
258	a	Bühler Josef	Löwenmatt	Hauß Scheune Heuschopf	1/2	1		1			~~2300~~ 1874 abgebrannt	~~1300~~ ~~1500~~ ~~2500~~ ~~3000~~ ~~4000~~ 5000	400
											6500	400	

Veränderung der Versicherungssummen für die

Erste Klasse.								Zweite Klasse.				Dritte Klasse.			
18~~74~~	18~~75~~	18~~76~~	18~~78~~	18~~79~~	18~~80~~	18~~81~~	18~~96~~	18~~76~~	19~~00~~	18	18	18	18	18	18
								1500							
7000															
		2000.													
1300		~~1500~~		~~2500~~	~~3000~~	~~4000~~	5000		400						

Staatsarchiv Luzern A 1143/357

Brandassekuranz-Register der Gemeinde Ruswil

Nro.	Lit.	Eigenthümer.	Benennung des Hofes oder Gutes.	Benennung der Gebäude.	Bauart. Stein.	Bauart. Riegel.	Bauart. Holz.	Dachung. Ziegel.	Dachung. Schindeln.	Dachung. Stroh.	Versicherungssummen. I. Klasse. Franken.	Versicherungssummen. II. Klasse. Franken.	Versicherungssummen. III. Klasse. Franken.
259		~~Häfliger Josef~~ Kunz Kinder.	Hasenwald	Haus & Scheune		1/2	1/2		1		1400		
260		~~Huber Jakob~~ Käch ~~Gebrüder~~ Josef	Läven Emmenberg	Haus & Scheune			1		1			~~600~~	
261		Regeter Gottlieb ~~Lütolf Anton~~	Läven Emmenberg	Haus & Scheune			1					~~2600~~	
262		Hirschi Vater & Söhne ~~Lager Fridolin~~ ~~Unternährer Geschwister~~	Hasehus	Haus & Scheune			1		1			~~1000~~	
	a	~~Burri Peter sel. Erben~~ ~~Isenschmid Rob~~		Scheune			1		1			~~900~~	
											1400	5100	

Veränderung der Versicherungssummen für die

Erste Klasse. 18	18	18	18	18	18	Zweite Klasse. 1876	1886	1887	1889	18	18	Dritte Klasse. 18	18	18	18
								1500							
									2000						
						~~2000~~ 1800	1800								
						1800									

Staatsarchiv Luzern A 1143/357

Brandassekuranz-Register der Gemeinde Ruswil

Nro.	Lit.	Eigenthümer.	Benennung des Hofes oder Gutes.	Benennung der Gebäude.	Bauart. Stein.	Bauart. Ziegel.	Bauart. Holz.	Dachung. Ziegel.	Dachung. Schindeln.	Dachung. Stroh.	Versicherungssummen. I. Klasse. Franken.	Versicherungssummen. II. Klasse. Franken.	Versicherungssummen. III. Klasse. Franken.
263		~~Rothenfluh Johann~~ ~~Lager Josef sel. Erben~~ ~~Hans Georg-Brüder~~	Eggli	Haus & Halling			1		1		~~[illegible]~~		
264		~~Kirchen Weg & Wegg. Erben~~ ~~Weber Jakob, Wirthen~~ ~~Pfarrer Weg &.~~ ~~Wegg. Erben~~ ~~Jos. Kaspar~~ ~~Hinterburger Konrad~~	Müsenfeld	Haus & Scheune			1		1		~~[illegible]~~		
265		Bächler Gebrüder Jos. & Moriz	Langnau	Haus & Scheune									
				Stall			1		1			5000	
	a			Scheune			1	1				7500	
	b			Kleinhüsli			1		1			800	
	c			Backofen & Vorrathsh.									
				Vorrathsh.	½	½		1			1200		
266		~~Abige~~ Bächler Nikl.	Langnau	Haus & Scheune									
				Stall			1		1			~~[illegible]~~	
	a			Scheune	1		1	1					
											2300	14200	

Veränderung der Versicherungssummen für die

Erste Klasse. 18 72	18 74	18 76	18 82	18 99	18	Zweite Klasse. 18 85.	18 99	18	18	18	18	Dritte Klasse. 18	18	18	18
~~1000~~		1500													
	2000														

Brandassekuranz-Register der Gemeinde Reiswil

Nro.	Lit.	Eigenthümer.	Benennung des Hofes oder Gutes.	Benennung der Gebäude.	Bauart. Stein.	Bauart. Ziegel.	Bauart. Holz.	Dachung. Ziegel.	Dachung. Schindeln.	Dachung. Stroh.	Versicherungssummen. I. Klasse. Franken.	Versicherungssummen. II. Klasse. Franken.	Versicherungssummen. III. Klasse. Franken.
267		Unternährer Jos. ~~Schmidli Bauer~~ ~~Kunz Josef~~	Haasbüchli	Hauß Scheuren. ~~Stall~~			1		1			~~1100~~	
	a	Kunz Josephs ~~Wittwe~~	Schmidfeld	Scheune			1		1			~~700~~	
	b	Unternährer Jos. ~~Kunz Josef~~	Haasbüchi.	Scheune			1		1			~~400~~	
	c	Kunz Joseph Schmied	Schmidfeld.	Hauß Scheune		1		1			~~2500~~		
268		~~Suter Johann Lustenberger Jakob, Fortmann Scheuren.~~	Rossenboden	Hauß Scheune			1		1			3700	
269		~~Krieger Josef~~ ~~Fortmann~~ Thalmann Anton.	Unterstäubling	Hauß Scheune			1		1			~~1600~~	
270		~~Fischer~~ ~~Frau~~ ~~geb Bühler~~ Lustenberger Josefs Frau Lustenberger-Kolstetter	Unterstäubling	Hauß Scheune			1		1			~~900~~	
											~~2500~~	8300	

Veränderung der Versicherungssummen für die

Erste Klasse. 18 72	18 73	18 74	18 75	18 87	18 88	Zweite Klasse. 18 72	18 73	18 83	18	18	18	Dritte Klasse. 18	18	18	18
18 96	18	18	18	18	18	~~800~~	~~2300~~ 1500 ~~2300~~	4500. 3000.							

Brandassekuranz-Register der Gemeinde Ruswil

Nro.	Lit.	Eigenthümer.	Benennung des Hofes oder Gutes.	Benennung der Gebäude.	Bauart. Stein.	Bauart. Riegel.	Bauart. Holz.	Dachung. Ziegel.	Dachung. Schindeln.	Dachung. Stroh.	Versicherungssummen. I. Klasse. Franken.	II. Klasse. Franken.	III. Klasse. Franken.
267		~~Unternährer Jos. Schmidli Bauer~~ ~~Kunz Josef~~	Hegsüßli	Hauß Scheune, Hütte									
	a	Kunz Josephs sel. Unternährer Jos. ~~Kunz Josef~~	Pfennisfeld	Scheune									
	b		Hegsüßli.	Scheune									
	c	Kunz Joseph sel.	Pfennisfeld.	Hauß Scheune		1							
268		~~Güter Johann Lustenberger Josef~~ Pfarrmann Johann.	Rossenboden	Hauß Scheune									
269		~~Krüger Josef~~ ~~Partmann~~ Thalmann Anton.	Unterstäubli	Hauß Scheune									
270		~~Kunz Josef Frau~~ Geschwister geb Bühler Lustenberger Josefs Frau Lustenberger Kostetter	Unterstäubli	Hauß Scheune									

Veränderung der Versicherungssummen für die

Erste Klasse. 18 71	18 73	18 74	18 75	18 87	18 88	Zweite Klasse. 18 72	18 73	18 81	18	18	18	Dritte Klasse. 18	18	18	18
							~~2300~~	4500.							
						~~800~~	1500	.							
							~~2300~~	3000.							
~~2200~~	4000.														
~~1500~~ ~~1000~~	1			~~1500~~	2500										
							3000								

Staatsarchiv Luzern A 1143/357

Brandassekuranz-Register der Gemeinde Ruswil

Nro.	Lit.	Eigenthümer.	Benennung des Hofes oder Gutes.	Benennung der Gebäude.	Bauart. Stein.	Bauart. Riegel.	Bauart. Holz.	Dachung. Ziegel.	Dachung. Schindeln.	Dachung. Stroh.	Versicherungssummen. I. Klasse. Franken.	Versicherungssummen. II. Klasse. Franken.	Versicherungssummen. III. Klasse. Franken.	Veränderung der Versicherungssummen für die Erste Klasse. 1895	18	18	18	18	18	Zweite Klasse. 1876	1877	1880	18	18	18	Dritte Klasse. 18	18	18	18
271		~~Lauber Gebrüder~~ ~~Waldis Alois~~ Stalder Alois	Dietenei	Haus & Scheune			1	1			~~3700~~			8000															
~~272~~		Wespi Josef	Loden	~~Haus & Scheune~~			1		1		~~1100~~	1876 abgetragen																	
273		Obiger	Grütweid	Haus & Schweinstall			1		1			3500																	
	a			Scheune	1		1		1			~~1600~~									~~4000~~	4500							
	~~b~~			Scheune			1		1			~~500~~	abgetragen 1875																
	c			Speicher			1		1			600																	
	d			Dörrofen		1		1			200																		
	~~e~~			Scheune			1		1			~~1600~~	abgetragen 1874																
274		~~Minder Josef~~ ~~Wicki Joh. Georg~~ ~~Stürmlin Adolf~~ Giger Anton	Wandeln	Antheil Haus & Scheune			1		1			2000																	
	a			Scheune			1		1			400																	
	~~b.~~	~~Hänsli J. [illegible]~~		id.			1		1											400									
	b.	~~[illegible]~~																											
											5000	10200																	

Staatsarchiv Luzern A 1143/357

Brandassekuranz-Register der Gemeinde Ruswil

Nro.	Lit.	Eigenthümer.	Benennung des Hofes oder Gutes.	Benennung der Gebäude.	Bauart. Stein.	Bauart. Ziegel.	Bauart. Holz.	Dachung. Ziegel.	Dachung. Schindeln.	Dachung. Stroh.	Versicherungssummen. I. Klasse. Franken.	Versicherungssummen. II. Klasse. Franken.	Versicherungssummen. III. Klasse. Franken.
		~~Düss Robert.~~											
275		~~Häusle Johann~~	Wandelen	Ausser Land									
		~~Hinder Josef~~	Zeger Anton.	2 Theile			1		1			~~2000~~	
	a	~~Wicki Joh Georg~~		~~Theile~~			1		1			~~400~~	
	a	~~Häusle Johann~~		Halber Theil			1	1					
		~~Frau Häusle — Halber Theil.~~											
		Stadelmann ~~Anton~~ Wicki Wittwe.											
276		~~Duss~~ ~~Anton's~~	Grossmandeln	Halber Theil									
		Gebrüder ~~Duss~~		Theil			1		1			3700	
	a			Theil			1		1			1700	
	b			Theil			1		1			700	
	c					1							

Brandassekuranz-Register der Gemeinde Rusvil

Nro.	Lit.	Eigenthümer.	Benennung des Hofes oder Gutes.	Benennung der Gebäude.	Bauart. Stein.	Bauart. Ziegel.	Bauart. Holz.	Dachung. Ziegel.	Dachung. Schindeln.	Dachung. Stroh.	Versicherungssummen. I. Klasse. Franken.	Versicherungssummen. II. Klasse. Franken.	Versicherungssummen. III. Klasse. Franken.
279		~~Zimmerli Josef~~ ~~Lüchi Jakob Erben~~	Ringsi	Hauptwohnhaus									
		Gebäuder		Stall			1		1			~~3000~~	
	a	~~Lüthardinger Johann~~		Scheune			1		1			2000	
		~~Heinzer Friedrich~~											
		Portmann Johan											
280		~~Distler Frau Geschwister~~ ~~sel Erben~~	Kleinrüti	Hauptwohnhaus		½	½	1	1			~~3700~~	
		~~Hellinger Maria~~											
		~~Hilfiker Anton~~											
		~~Lustenberger Josef~~											
		Riedweg Eduard											
281		Brun Josef	Sattelmatt	Hauptwohnhaus		½	½		1		~~15000~~		
	a	~~Leber Hofstetter~~		Scheune mit									
		~~Hofmann Josef~~		Remisen			1	½	½	½		~~4000~~	
		~~Hotter Jakob~~											
		Fries Josef											
282		Baumgartner Martin ~~Launer Jos Johann~~ ~~Lustenberger~~		Hauptwohnhaus		1	1	½	½	½		~~6000~~	1874 aufgeführt
		~~Fuchs Alois~~	Sattelmatt										
		~~Lötscher Jak. Johann Ant.~~											
		~~Schaller Peter~~											
		~~Brächtmann Elisa~~											
		~~Hayer Peter~~											
	a.			Scheune.	1		1	1					
	b			Waschhaus Anbau	1	1		1					
											10000	14700	

Veränderung der Versicherungssummen für die

Erste Klasse.						Zweite Klasse.						Dritte Klasse.			
1872	1880	1889	1887	1894	1890.	1872	1877	1887	1896	1898.	18	18	18	18	18
1893	1898	1899	18	18	18										
										4500.					
							~~7000~~	~~6000~~	5000						
						16000									
						3000									
						7500									
						4500									

Staatsarchiv Luzern A 1143/357

Brandassekuranz-Register der Gemeinde Ruswil

Nro.	Lit.	Eigenthümer.	Benennung des Hofes oder Gutes.	Benennung der Gebäude.	Bauart. Stein.	Bauart. Riegel.	Bauart. Holz.	Dachung. Riegel.	Dachung. Schindeln.	Dachung. Stroh.	Versicherungssummen. I. Klasse. Franken.	Versicherungssummen. II. Klasse. Franken.	Versicherungssummen. III. Klasse. Franken.
						Riegel.	Holz.	Riegel.	Schind.	Stroh.	Franken.	Franken.	Franken.
279		~~Kriminalrichter~~ ~~Lüchi~~ · ~~Jakob Anton~~	Ringgis	Haus z. Schmied Stall									
		Gebäuder											
	a	~~Lüthardinger Johann~~		Schmied									
		~~Konizer Friedrich~~											
		Portmann Johan											
280		~~Distler Frau Geschwister~~											
		~~gel Bucher~~	Klimig	Haus z. Schmidt		½							
		~~Hellig Maria~~											
		~~Schmidt~~											
		~~Lustenberger Josef~~											
		Riedweg Eduard											
281		~~Baum Josef~~	Sattlermatt	Haus		½	½						
	a	~~Leber Kaspar Anton~~		Schmid mit Remisen									
		~~Dillmann Jung~~											
		~~Stettler Alfred~~											
		Fries Josef											
282		Baumgartner Martin											
		~~Baumer Jos Schmid~~ ~~Lüthardinger~~		Haus		1	1						
		~~Fuchs Alois~~	Sattlermatt										
		~~Lötscher Jos. Schmid Ant.~~											
		~~Schaller Peter~~											
		~~Bachmann Elisa~~											
		~~Thürer Peter~~											
	a.			Schopf		1							
	b			Kuhstallung		1	1						

Veränderung der Versicherungssummen für die

Erste Klasse. 18 72	18 80	18 87	18 87	18 89	18 90.	Zweite Klasse. 18 72	18 77	18 87	18 96	18 98.	18	Dritte Klasse. 18	18	18	18
										4500.					
							~~7000~~	~~6000~~	5000						
~~12000~~			~~11000~~	~~11000~~											
						1500									
~~5000~~	6500														
										600					

Staatsarchiv Luzern A 1143/357

Brandassekuranz-Register der Gemeinde Russwil

97

Nro.	Lit.	Eigenthümer.	Benennung des Hofes oder Gutes.	Benennung der Gebäude.	Bauart. Stein.	Bauart. Riegel.	Bauart. Holz.	Dachung. Ziegel.	Dachung. Schindeln.	Dachung. Stroh.	Versicherungssummen. I. Klasse. Franken.	Versicherungssummen. II. Klasse. Franken.	Versicherungssummen. III. Klasse. Franken.
283		Meier Josef Schuster,	Kalthofen	~~Bauhof~~ Haus & Scheune			1	1	1			~~700~~	
~~284~~		~~Küng Jakob~~ ~~Jenzer~~ ~~& Meyer Josef~~	~~Kalthofen~~	~~Bauhof~~ Haus			1		1			~~800~~	
285	a	Anwein Heinrich Schneider. ~~Hänsli Josef~~ ~~Stadt Friedlin~~	Halden	Hauß Scheune Stall Scheune			1 1	1 1				2000 1500	
286		~~Ulmi Josef~~ ~~Hofstetter Jean~~ Hadelmann ~~Paul~~ Klaus	Kleinwandeln	Hauß Scheune			1	1			~~1000~~		
											1000	5000	

Veränderung der Versicherungssummen für die

Erste Klasse.						Zweite Klasse.						Dritte Klasse.			
1878	18 79	18	18	18	18	18 ~~76~~	18	18	18	18	18	18	18	18	18
8000						~~3500~~									

Brandassekuranz-Register der Gemeinde Ruswil

Nro.	Lit.	Eigenthümer.	Benennung des Hofes oder Gutes.	Benennung der Gebäude.	Bauart. Stein.	Bauart. Riegel.	Bauart. Holz.	Dachung. Ziegel.	Dachung. Schindeln.	Dachung. Stroh.	Versicherungssummen. I. Klasse. Franken.	Versicherungssummen. II. Klasse. Franken.	Versicherungssummen. III. Klasse. Franken.
287		~~Lischer Josef~~ Portmann Josef	Pfisterweid	Haus & Scheune			1		1		3200		
288		Pfarrer Herrmann ~~Grüter Johann~~	Witprächtigen	Haus & Scheune			1		1			6000	
289		~~Brunner Jost~~, ~~Krumenacher Jos. Frau~~ ~~Häng Frau~~ ~~Wilhelm geb. Nidegger~~ ~~Hammer Roos~~ ~~Hammer Xaver~~ Bieri Josef.	Witprächtigen	Haus ~~& Scheune~~			1		1			2700	
290		Wicki Niklaus ~~Meier Josef~~	Witprächtigen	Haus			1		1			2000	
											3200	10700	

Veränderung der Versicherungssummen für die

Erste Klasse. 18	18	18	18	18	18	Zweite Klasse. 18	18	18	18	18	18	Dritte Klasse. 18	18	18	18

Staatsarchiv Luzern A 1143/357

Brandassekuranz-Register der Gemeinde Kussnil

Nro.	Lit.	Eigenthümer.	Benennung des Hofes oder Gutes.	Benennung der Gebäude.	Bauart. Stein.	Bauart. Riegel.	Bauart. Holz.	Dachung. Ziegel.	Dachung. Schindeln.	Dachung. Stroh.	Versicherungssummen. I. Klasse. Franken.	Versicherungssummen. II. Klasse. Franken.	Versicherungssummen. III. Klasse. Franken.
291		~~Bühlmann Gebr.~~ Bühlig Crescenz	Vitzenz Wirthschaftsgut	Hauß Scheune			1		1		86 abgebrannt ~~4000~~		
	a			Scheune			1		1			~~1400~~	
	b			Trotte			1		1		86 abgebrannt	~~300~~	
	c			Waschhütte		1		1				400	
	d			Hauß Wohnung	1		1	1					
292		Hammer ~~Geschwister~~ ~~Fortschritten~~ (Hausfrau)	Rain	Hauß Scheune			1		1			1500	
293	a	~~Heirs~~ Meier Hans ~~Gutes Antw~~ Heirs ~~Krebs~~ Schneider	Nordwestsinstrasse	Hauß Reben, ~~Gebäude~~ Wirthschaftsgebäuden ~~& Gebäude~~	1	½	½	1			~~7000~~		
294		Frau Erni geb. Haas. ~~Jakob Erni gel. Anna Fuchs~~ Riedweg Beat ~~Fuchs Anna~~ ~~Barbara Johanna~~	Dübendorf	Antheil Hauß			1	1				~~1200~~	
											~~7500~~ 9100		

Veränderung der Versicherungssummen für die

Erste Klasse. 18 53	18 86	18 87	18 89	18 92	18 93	Zweite Klasse. 18 53	18 94	18 00	18	18	18	Dritte Klasse. 18	18	18	18
	~~5000~~	11000				4000									
~~11000~~		~~5000~~ ~~12000~~ wieder dazu 1899	~~7000~~	~~15000~~	23.000										
								~~2000~~ 3000							

Staatsarchiv Luzern A 1143/357

Brandassekuranz-Register der Gemeinde Ruswil

Nro.	Lit.	Eigenthümer.	Benennung des Hofes oder Gutes.	Benennung der Gebäude.	Bauart. Stein.	Bauart. Riegel.	Bauart. Holz.	Dachung. Ziegel.	Dachung. Schindeln.	Dachung. Stroh.	Versicherungssummen. I. Klasse. Franken.	Versicherungssummen. II. Klasse. Franken.	Versicherungssummen. III. Klasse. Franken.
295		~~Fuchs Franz~~ Josef Lustenberger Franz	Unbenannt	Ansiedlung		1		1				~~600~~	
296		Bühler ~~Martin~~ Bernard	Unbenannt	Ansiedlung		1		1				800	
297	a	Meinder Friedrich ~~Studer Johann~~ ~~Roth Baptist~~	Albrechten	Hanbez Johann Hofstatt		1	1	1	1			~~6000~~	
298		~~Vogel~~ ~~Arnbühl Johann~~ Siegenthaler Anton	Ei	Hanbez Johann		1		1			~~3000~~		
299		~~Kilchmann Josef~~ ~~Fuchs Fridolin~~ Huffen Josef	Schönmil	Hanbez Johann		1		1				~~3000~~	
											3000	10900	

Veränderung der Versicherungssummen für die

Erste Klasse. 18 88	18 89	18	18	18	18	Zweite Klasse. 18 76	18 77	18 79	18 83	18 90.	18 94	zweite Klasse. 1900	18	18	18
						~~1000~~					2500				
~~6500~~ 8500							1817 ab gebrannt 800		~~4000~~						
							6000								
									~~5000~~		6000				

Staatsarchiv Luzern A 1143/357

Brandassekuranz-Register der Gemeinde Ruswil

Nro.	Lit.	Eigenthümer.	Benennung des Hofes oder Gutes.	Benennung der Gebäude.	Bauart. Stein.	Bauart. Riegel.	Bauart. Holz.	Dachung. Ziegel.	Dachung. Schindeln.	Dachung. Stroh.	Versicherungssummen. I. Klasse. Franken.	Versicherungssummen. II. Klasse. Franken.	Versicherungssummen. III. Klasse. Franken.	Veränderung der Versicherungssummen für die Erste Klasse. 1875	1877	1886	18	18	18	Zweite Klasse. 1875	1900	18	18	18	18	Dritte Klasse. 18	18	18	18
300		~~Greter Anton~~	Höchweid	Haus & Scheune			1		1			5000																	
	a	~~Fischer Andreas~~		Scheunchen		1			1												600								
		Roos Niklaus.																											
301		Meier Josef	Hochweid	Haus		1/2	1/2		1			~~6000~~								9000									
	a			Scheune			1					~~2800~~								4500									
302		Meier ~~Josef~~ Peter	Schwarzgütte	Haus & Scheune			1		1		~~2000~~			~~5000~~	8000														
	a			Hanshaus			1	1								1000													
303		Furrer Heinrich ~~Bucher~~ ~~Maria~~ ~~Maria~~	Hochrüthi	Haus & Schweinstall			1		1			3000																	
	a			Scheune			1		1			3000																	
											2000	19800																	

Staatsarchiv Luzern A 1143/357

Brandassekuranz-Register der Gemeinde Ruswil

Nro.	Lit.	Eigenthümer.	Benennung des Hofes oder Gutes.	Benennung der Gebäude.	Bauart. Stein.	Bauart. Riegel.	Bauart. Holz.	Dachung. Ziegel.	Dachung. Schindeln.	Dachung. Stroh.	Versicherungssummen. I. Klasse. Franken.	Versicherungssummen. II. Klasse. Franken.	Versicherungssummen. III. Klasse. Franken.	Veränderung der Versicherungssummen für die Erste Klasse. 1880	1886	1888	1890	1894	18	Zweite Klasse. 1874	1886	1894	1896	1899	18	Dritte Klasse. 18	18	18	18
304		~~Meyer Joseph~~ ~~Nisi Maria~~ ~~Roth Christian~~	Hochrüti	Antheil Haus & Schweinstall			1		1			~~2300~~											3000						
	a	Meier Peter		Scheune			1		1			~~3000~~											5000						
305		Koller Caspar sel. Erben	Klösterli	Haus & Scheune			1		1			~~800~~										1500							
	a			Scheune			1		1			~~2500~~									~~3500~~	5000							
	b			Haus	1		1	1						~~2000~~	~~7000~~	~~8000~~	~~9000~~	11000											
306		Portman ~~Christoph~~ ~~Christoph~~ ~~Frau~~	Gebrüder Lüft	Haus & Schweinstall			1		1			~~4500~~									5000								
	a			Scheune			1	1	1			~~3000~~									~~3500~~			7000					
	b			Speicher			1	1				~~1500~~			2500														
	c			Hütte				~~1/3~~ 1	~~1/3~~	~~1/3~~					500					~~400~~									
												17600																	

Staatsarchiv Luzern A 1143/357

Brandassekuranz-Register der Gemeinde Ruswil

Nro.	Lit.	Eigenthümer.	Benennung des Hofes oder Gutes.	Benennung der Gebäude.	Bauart. Stein.	Bauart. Riegel.	Bauart. Holz.	Dachung. Ziegel.	Dachung. Schindeln.	Dachung. Stroh.	Versicherungssummen. I. Klasse. Franken.	Versicherungssummen. II. Klasse. Franken.	Versicherungssummen. III. Klasse. Franken.
307		Fischer ~~Fridol~~ Geschwister	Lisle	Haus			1		1			~~4700~~	
	a			Scheune			1		1			~~2300~~	
		Gruber Jos.											
		~~Jung Karl~~ ~~Fischer J.K. Pfarrer Anton~~											
308		Leder-Schriber Anton		Wirtshaus Gebäude mit Behausung	1/2	1/2	X	1			~~4700~~		
	a	~~Bühlmann Albrecht~~		Scheune			1		1			~~2300~~	
	b	~~Hans Muhl~~		~~Keller~~									
				Schweinstall			1		1			~~400~~	
	c			Hauß Müsler. Gebäude	1/2	1/2		1			~~3500~~		
	d			Wirtswerk				1			~~1200~~		
	e			Wirtswerk							~~2000~~		
	f			Waagenschopf Neubau			1	1			~~1500~~		
309		Bühlmann ~~Jakob~~ Gebrüder	Grafenhäusern	Hauß Scheune			1		1			~~9000~~	
	a			Scheune Anbau			1					~~7500~~	
	b			Trotte, Waschh. Hauß, Lauffstätte									
				2 Lauffstätte	1/2		1/2					~~3200~~	
				Backofen		1		1				~~400~~	1873 abgegangen
	c			Oekonomiegebäude	1/2	1/2		1					
	d			Dreschmaschinenhütte									
											15000	29500	

Veränderung der Versicherungssummen für die

Erste Klasse. 1873	1882	1885	1886	1887	1898	Zweite Klasse. 1873	1886	1887	18	18	18	Dritte Klasse. 18	18	18	18
						7000	~~5000~~								
						4000	~~3000~~								

Brandassekuranz-Register der Gemeinde Ruswil

Nro.	Lit.	Eigenthümer.	Benennung des Hofes oder Gutes.	Benennung der Gebäude.	Bauart. Stein.	Bauart. Riegel.	Bauart. Holz.	Dachung. Ziegel.	Dachung. Schindeln.	Dachung. Stroh.	Versicherungssummen. I. Klasse. Franken.	Versicherungssummen. II. Klasse. Franken.	Versicherungssummen. III. Klasse. Franken.
310/311.		~~Kock Franz~~ ~~Hinder~~ Burri Josef	Roppertschwand	Haus & Scheune ~~Antheil~~			1		1			~~3500~~	
~~311~~		~~Burri Josef Gebrüder~~	~~Roppertschwand~~	~~Haus & Scheune Antheil~~			1		1			~~3000~~	
311	a			Speicher			1		1			~~400~~	
312		~~Bengglo Josef~~	Vogelgsang	Haus & Scheune			1		1			7000	
	a	Schurtenberger Carl		Waschhaus mit Dörrofen	½	½		1			1000		
313		~~Estermann Nikl's~~ Liechti Christian	Althus	Haus & Schweinstall			1	1				9000	
	a			Scheune			1	1				~~6500~~	
	b			Speicher			1	1				400	
	c			Seemhütte		½	½	1				~~1300~~	
	d			Dörrofen		1		1			1000		
											2000	31000	

Veränderung der Versicherungssummen für die

Erste Klasse. 18	18	18	18	18	18	Zweite Klasse. 1883	1886	1889	1894	1896	18	Dritte Klasse. 18	18	18	18
									12,000						
						~~5000~~		~~5500~~							
						600									
							8000								
							~~2500~~			5500					

Staatsarchiv Luzern A 1143/357

Brandassekuranz-Register der Gemeinde Ruswil

Nro.	Lit.	Eigenthümer.	Benennung des Hofes oder Gutes.	Benennung der Gebäude.	Bauart. Stein.	Bauart. Ziegel.	Bauart. Holz.	Dachung. Ziegel.	Dachung. Schindeln.	Dachung. Stroh.	Versicherungssummen. I. Klasse. Franken.	Versicherungssummen. II. Klasse. Franken.	Versicherungssummen. III. Klasse. Franken.
314		~~Bäffelmann Alois~~ ~~Fuhrer Jakob~~ ~~Gerber Joh.~~	Hagmatt	Hand u. Rauchkamin, Stall			1		1			~~3500~~	
315		Obiger	Hagmatt	Hand. Mühle, ~~Schmiede~~ ~~Sägi~~			1		1			~~6400~~	
	a			Behausung			1		1			~~3400~~	
	b			~~Stall~~			~~1~~					~~400~~	
	c			~~Lohnstöcke~~									
				~~Gebäude~~			1	1			~~2000~~		
	d			Mühlenwerk			1				~~3000~~		
	e			Sägewerk			1				~~2000~~		
	e.			Rauchkamin	1	1		1					
316		~~Gruter Johann~~ Josef	Hagmatt	Hand u. Rauchkamin. Stall			1		1			~~6000~~	
	a			Behausung	1		1	1				~~6000~~	1884 abgebrannt
	b			Oekonomiegeb.			1	1			4000		
	c			Backofen	1			1			~~700~~		
											10700	25200	

Veränderung der Versicherungssummen für die

Erste Klasse. 1886	1889	1891	1896	18	18	Zweite Klasse. 1875	1889	18	18	18	18	Dritte Klasse. 18	18	18	18
						~~5000~~	3500								
						19000									
						~~8000~~ 1884 abgebrannt ~~1000~~	5000								
						5000									
						3000									
		2000													
							~~7000~~	10000							
						~~14000~~		16000							
						2000									

Staatsarchiv Luzern A 1143/357

Brandassekuranz-Register der Gemeinde Ruswil

Nro.	Lit.	Eigenthümer.	Benennung des Hofes oder Gutes.	Benennung der Gebäude.	Bauart. Stein.	Bauart. Ziegel.	Bauart. Holz.	Dachung. Ziegel.	Dachung. Schindeln.	Dachung. Stroh.	Versicherungssummen. I. Klasse. Franken.	Versicherungssummen. II. Klasse. Franken.	Versicherungssummen. III. Klasse. Franken.
317		Achermann Fz. Jos.	Unterroos	Hinterhaus			1		1			~~12000~~	
	a			Scheune			1		1			~~7000~~	
	b			Hausrod Wasserfang		12	12		1		2000		
		Achermann Fz. Jos.											
		~~Hofs Joseph~~											
		~~Bühler Johann.~~											
318		~~Lisi Josef~~	Oberroos	Hinterhaus			1		1			~~5000~~	
	a	~~Lutenberger Jacob.~~		Scheune			1		1			500	
		~~Hofs Bapt.~~											
		~~Lisi Josef~~ Bühler Jos.											
319		~~Degelli~~ ~~Fry~~ ~~Ulrich~~ Lang Wigger Josef		Hinterhaus									
				Stall			1		1			~~5000~~	
	a			Scheune	1	x	1	x				~~1000~~	
	b			Hausrod			1					700	
											2000	32000	

Veränderung der Versicherungssummen für die Erste Klasse.						Zweite Klasse.						Dritte Klasse.			
18~~79~~	18	18	18	18	18	18~~80~~	18~~81~~	18~~82~~	18~~89~~	19~~00~~	18	18	18	18	18
									11000						
									9000						
						~~5000~~		~~7500~~		8000					

Brandassekuranz-Register der Gemeinde Ruswil

Nro.	Lit.	Eigenthümer.	Benennung des Hofes oder Gutes.	Benennung der Gebäude.	Bauart. Stein.	Bauart. Ziegel.	Bauart. Holz.	Dachung. Ziegel.	Dachung. Schindeln.	Dachung. Stroh.	Versicherungssummen. I. Klasse. Franken.	Versicherungssummen. II. Klasse. Franken.	Versicherungssummen. III. Klasse. Franken.
320		Erni ~~Schneider~~ Xaver	Hus	Haus			1	1			12000		
	a			Scheune			1	1			~~4000~~		
	b			Remisse		½	½		1		~~2400~~		
	c			Holzhaus			1	1			~~400~~		
	d			Torf Scheune			1	1			300		
	e			Schweinställe			1	1			~~3000~~		
	f			Schopfen	1			1					
321		Erni ~~Schneider~~ Xaver	Aschibalberg	Hauptscheune, Stall			1	1			10000.		
	a	d°.		Scheune mit Anbau			1	⅓	⅓	⅓		10000.	
	b	Blaser ~~Dichtli~~ Fritz		Scheune			1			1	~~7500~~		
	c	Erni ~~Schneider~~ Xaver		Holzhaus mit Werkstätte			1	1			1800.		
	d	d°.		Remisse Most. trotte, Speicher & Schmitte		½	½	1			~~2000~~		
	e	d°.		Waschhaus ~~Haus~~ ~~Scheune~~ Schopfen		½	½	1			2000.		
	f	Blaser ~~Dichtli~~ Fritz		Holzscheune			1		1			500	
	g	Erni ~~Schneider~~ Xaver		Schopfen		½	½	1			1000.		
											56100	10500	

Veränderung der Versicherungssummen für die Erste Klasse.						Zweite Klasse.						Dritte Klasse.			
18~~78~~	18 82	18 ~~85~~	18	18	18	18	18	18	18	18	18	18	18	18	18
	12000														
	3000														
	400														
	3000														
2500															

Brandassekuranz-Register der Gemeinde Kestwil

Nro.	Lit.	Eigenthümer.	Benennung des Hofes oder Gutes.	Benennung der Gebäude.	Bauart. Stein.	Bauart. Ziegel.	Bauart. Holz.	Dachung. Ziegel.	Dachung. Schindeln.	Dachung. Stroh.	Versicherungssummen. I. Klasse. Franken.	Versicherungssummen. II. Klasse. Franken.	Versicherungssummen. III. Klasse. Franken.
321	h	Erni ~~Gebrüder~~ Moriz	Fischelberg	Wasch- und Backhaus									
				Behausung	½		½	1			~~3600~~ 4000		
				Anbau									
	i	~~Do~~		Wirthsrecht									
	k	~~Erni Gebrüder~~ Fritz Ennisberg	Hofbesitzer	Haus & Scheune	½		½	1			~~7600~~ 15000	1824 abgeschätzt.	
	l	Erni Moriz.		Schopf			1		1				
	m	Blaser ~~Gebrüder~~ Fritz		Backofen									
	n	Erni ~~Gebrüder~~ Xaver		Waschhaus			1		1				
	o	Blaser ~~Gebrüder~~ Fritz	Hohbüschen	Baumann			1	1					
322		Müller ~~Jost~~ Georg.	Hungetschwand	Haus & Scheune ~~unter Dach~~			1	½	½				
		~~Jost.~~ Erben.		Behausung			+		+			~~6600~~	
	a			Scheune			1		1			~~7000~~	
		~~Vermeiringer Jakob~~ Blum Johann											
323		~~Ackermann Nikolaus~~	Hungetschwand	Haus & Scheune									
		~~Gebrüder~~		Stall			1		1			2600	
	a	~~Vermeiringer Jakob~~ Blum Johann		Scheune			1		1			~~7000~~	
	b	~~Ackermann Nikolaus~~											
	c	Müller ~~Jost~~ ~~Gebr.~~ Georg.		Waschhaus			1		1		1000		
323	c	~~Ackermann Nikolaus Jakob~~		Waschhaus			1		1				
		~~Vermeiringer Jakob~~											
		Blum Johann											
											6200	29100	

Veränderung der Versicherungssummen für die

Erste Klasse. 18 72	18 73	18 74	18 80.	18 85.	18 88	Zweite Klasse. 18 77	18 82	18 85.	18 89	18 96	18	Dritte Klasse. 18	18	18	18
~~6600~~	~~9000~~ ~~11000~~			15000		4000									
			400					400							
					8000										
							16000								
										11000					
										9000					

Brandassekuranz-Register der Gemeinde Ruswil

Nro.	Lit.	Eigenthümer.	Benennung des Hofes oder Gutes.	Benennung der Gebäude.	Bauart. Stein.	Bauart. Ziegel.	Bauart. Holz.	Dachung. Ziegel.	Dachung. Schindeln.	Dachung. Stroh.	Versicherungssummen. I. Klasse. Franken.	Versicherungssummen. II. Klasse. Franken.	Versicherungssummen. III. Klasse. Franken.
		~~Leonti Linder~~											
324		~~Bucher Gebrüder~~	Rüswil	Antheil Haus			1		1			~~1000~~	
	a	~~Amgrin Josef Sohn~~		Scheune			1		1			~~1000~~	
	b	Portmann Brüder		Antheil Hofraite			1		1			100	
	c			Hausrathschaft			1		1			~~1000~~	
		~~Thalmann Gebrüder~~											
325		~~Stadelmann Josephine~~	Rüswil	Antheil Haus			1		1			2500	
	a	~~Thalmann Sohn~~		Scheune			1		1			~~2000~~	
	b	Lustenberger Brüdern		Antheil Hofraite			1		1			100	
	c			Hofraite									
				Hausrathschaft			1		1			~~1000~~	
326		Meisenstein Josef	Rüswil	Antheil Haus			1		1			2000	
	a			Scheune			1		1			~~3000~~	
	b			Antheil Hofraite			1					100	
												18800	

Veränderung der Versicherungssummen für die Erste Klasse.						Zweite Klasse.						Dritte Klasse.			
18	18	18	18	18	18	18~~75~~	18~~78~~	18~~79~~	18~~89~~	18	18	18	18	18	18
						1500									
						~~1000~~		6000							
						~~1000~~		5000							
									3000						
									1500						

Brandassekuranz-Register der Gemeinde Ruswil

Nro.	Lit.	Eigenthümer.	Benennung des Hofes oder Gutes.	Benennung der Gebäude.	Bauart. Stein.	Bauart. Riegel.	Bauart. Holz.	Dachung. Ziegel.	Dachung. Schindeln.	Dachung. Stroh.	Versicherungssummen. I. Klasse. Franken.	Versicherungssummen. II. Klasse. Franken.	Versicherungssummen. III. Klasse. Franken.	Veränderung der Versicherungssummen für die Erste Klasse. 18	18	18	18	18	18	Zweite Klasse. 18 77	18 84.	18	18	18	18	Dritte Klasse. 18	18	18	18
327		Stocker ~~Mauritz~~ Geschwister ~~Erben~~	Buholz (Hinterhaus)	Haus, Scheune & Anbau			1					5000																	
328		Kirchgemeinde	Ruswil St. Erasmuskapelle		1			1			2100																		
329		Stocker ~~Mauriz~~ Geschwister ~~Erben~~	Deckenhus Buholz	Haus & Scheune			1		1			~~2000~~									2500								
330		~~Bühlmann Josef's Erben~~ ~~Schüpfer Josef~~	Glaserhus Buholz	Haus & Scheune			1		1			~~3400~~								5000									
		a ~~Dubach Anton~~		Torfscheune			1		1			~~800~~ 1878 abgetragen																	
		~~Bühler Dominik~~																											
		~~Fortmann Baptist~~																											
		Amrhyn Oskar																											
											2100	11200																	

Staatsarchiv Luzern A 1143/357

Brandassekuranz-Register der Gemeinde Ruswil

Nro.	Lit.	Eigenthümer.	Benennung des Hofes oder Gutes.	Benennung der Gebäude.	Bauart. Stein.	Bauart. Riegel.	Bauart. Holz.	Dachung. Ziegel.	Dachung. Schindeln.	Dachung. Stroh.	Versicherungssummen. I. Klasse. Franken.	Versicherungssummen. II. Klasse. Franken.	Versicherungssummen. III. Klasse. Franken.	Veränderung der Versicherungssummen für die Erste Klasse. 1889	1895	18	18	18	18	Zweite Klasse. 1874	1880	1882	1885	1889	1895	II. ~~Dritte~~ Klasse. 1899	18	18	18
331		~~Schurtenberger Alois~~ Zehnder Joseph	Rodelhus Buholz	Haus & Scheune			1		1			~~5500~~											~~7000~~	~~9000~~		13000			
	a			Schweinscheune			1	1						~~800~~	1000														
	b			Holzhaus			1	1							100														
	c	"		Torfscheune			1		1														vide No 391		400				
332		~~Kaufmann Nielgus~~ ~~Ruckli Joh. Georg~~ ~~Kneubühler Joh.~~ ~~Schmidli Alois, Verwalter~~ Zihlmann Peter	zum Schäflein Buholz	Wirthshaus & Scheune			1		1			~~3800~~								~~7000~~	~~9000~~	9700							
333		Vonwyl-Bäckler Frau. ~~Bäckler Josef~~	Buholz	Haus			1		1			~~3000~~														4500			
	a	~~Schuhmacher's~~		Scheune			1		1			1000																	
												13300																	

Staatsarchiv Luzern A 1143/357

Brandassekuranz-Register der Gemeinde Ruswil

Nro.	Lit.	Eigenthümer.	Benennung des Hofes oder Gutes.	Benennung der Gebäude.	Bauart. Stein.	Bauart. Riegel.	Bauart. Holz.	Dachung. Ziegel.	Dachung. Schindeln.	Dachung. Stroh.	Versicherungssummen. I. Klasse. Franken.	Versicherungssummen. II. Klasse. Franken.	Versicherungssummen. III. Klasse. Franken.
334		Amrein Josef ~~Lorenz Xaver~~	Lüeg[illegible] Buholz	Haus u. Scheune		1	1	1			~~25000~~		
	a			Scheune	1		1	1	X		~~12000~~		
	b			Hausteil			1	1			~~4000~~		
	c			Hausteil									
				Tenne		1		1			~~3000~~		
	d			Schweinestall									
				2 Hohlsteinmauern			1	1			~~4000~~		
				Trotte									
	e			Schopf u.									
				Waffenkammer		1		1			~~1000~~		
	f.			Waffenkammer			1		1				
	g.			Scheune	1	1		1					
		~~Sigenthaler Friedrich. Schwarzenbach Franz~~											
335		~~Lampart Josef~~ Bachofner Gebrüd.	Käse	Hand Schweine Stall			1	1			~~10000~~		
	a	Hodel von Christen sel. Erben		Scheune	1		1	1	X		~~6000~~		
	b			Gehsung			1		1			~~400~~	
	c			Waffenkammer Remise	1		1						
											60600	6100	

Veränderung der Versicherungssummen für die

Erste Klasse.						Zweite Klasse.						Dritte Klasse.			
1900	18	18	18	18	18	1877	18 80	1881	18	18	18	18	18	18	18
34000						~~24000~~ 1878 abgebrannt									
6000															
3500															
						400									
						~~11000~~	~~11000~~	~~13000~~							
						500									

Staatsarchiv Luzern A 1143/357

Brandassekuranz-Register der Gemeinde Ruswil

Nro.	Lit.	Eigenthümer.	Benennung des Hofes oder Gutes.	Benennung der Gebäude.	Bauart. Stein.	Bauart. Riegel.	Bauart. Strick.	Dachung. Riege	Dachung. Holz-ein.	Dachung. Riege	Dachung. Schilt	Dachung. Ziegel	Versicherungssummen. I. Klasse. Franken.	Versicherungssummen. II. Klasse. Franken.	Versicherungssummen. III. Klasse. Franken.
334		Omlyn Josef ~~Louis Haver~~	Lüsch[illegible] Kuhholz	Haus ~~u. Scheune~~											
	a			Scheune		1									
	b			Hütte											
	c			Trottoir											
				Remise		1									
	d			Schweinstall											
				Holzstall											
				Kuhstall											
	e			Waschhütte		1									
	f			Werkstatt											
	g			Käserei	1	1									
335		~~Siegenthaler Friedrich Schwarzenleb. Frau~~ Bischof Gebrüd. ~~Lampart z. Kreuz~~	Käse	Hinterhaus Stall											
	a	Schwarz Christian sel. Erben		Scheune	1										
	b			Holzhütte											
	c			Waschhaus. Remise		1									

Veränderung der Versicherungssummen für die

Erste Klasse. 18 77	18 80	18 89	18 96	18 97	18 99	Zweite Klasse. 18 77	18 80	18 89	18	18	18	Dritte Klasse. 18	18	18	18
~~11000~~		~~21000~~	~~32,000~~												
bgebrannt	~~27000~~		29,000			~~24000~~ 1878 abgebrannt									
2000															
~~5500~~		~~4500~~													
~~2000~~															
1500															
				18000		400									
~~11000~~		13000													
						24000	~~11000~~	~~11000~~	13000						
						500									
						1500									

Staatsarchiv Luzern A 1143/357

Brandassekuranz-Register der Gemeinde Kussnacht

Nro.	Lit.	Eigenthümer.	Benennung des Hofes oder Gutes.	Benennung der Gebäude.	Bauart. Stein.	Bauart. Riegel.	Bauart. Holz.	Dachung. Riegel.	Dachung. Schindeln.	Dachung. Stroh.	Versicherungssummen. I. Klasse. Franken.	Versicherungssummen. II. Klasse. Franken.	Versicherungssummen. III. Klasse. Franken.
		Winker Ulrich											
336		~~Tschopp Johann~~	Hegenstorf	Haus Kussnacht									
		~~Bühler Ehefrau Genf~~		Stall			1	X	1		~~4100~~		
	a	~~Bienlehyer Lorenz~~		Scheune			1			1		~~3000~~	
	b			Schweinställe									
				Holzschopf			1		1			~~800~~	
	c			Antheil Brunnen			1		1			~~100~~	
	d			Brunnstube		1			1			~~600~~	
		~~Kistenbogen Josef.~~											
337		~~Roth Xaver~~	Hegenstorf	Haus Kussnacht									
		~~Strasser Jakob~~		2 Schweinstall			1		1			4000	
	a	~~Bucher Joh.~~ Ehefrau		Holzhaus			1		1				
	b	~~Koch Joh.~~		Torfschopf			1		1				
		~~Adam~~											
338		Koch ~~Johann~~	Hegenstorf	Haus Kussnacht			1		1		~~4000~~		
	a	~~Bucher~~ Dr. Emil		Kussnacht			1		1		~~8000~~		
	b	Jean Kirchmann Koch.		~~Doppelhaus~~		1			1		~~400~~		
	c			Antl. Brunnen			1		1		300		
	d			Torfschopf			1		1			400	
	b.			Oekonomiegebäude	1		1	1					
											20800	9200	

Veränderung der Versicherungssummen für die

Erste Klasse.						Zweite Klasse.						Dritte Klasse.			
1882	1893	1897	18	18	18	1872	1873	1878	1882	1885	1900	18	18	18	18
							8000								
							~~8000~~ 5000				12000				
							1500								
							100								
					1898 abgetragen ~~1500~~										
						300									
										~~2500~~ 3600	6000				
										1886 abgeb. ~~600~~					

Brandassekuranz-Register der Gemeinde Ruswil

Nro.	Lit.	Eigenthümer.	Benennung des Hofes oder Gutes.	Benennung der Gebäude.	Bauart. Stein.	Bauart. Riegel.	Bauart. Holz.	Dachung. Ziegel.	Dachung. Schindeln.	Dachung. Stroh.	Versicherungssummen. I. Klasse. Franken.	Versicherungssummen. II. Klasse. Franken.	Versicherungssummen. III. Klasse. Franken.
339		~~Schwaller~~ ~~Wolf Joh. Georg~~ ~~Fal Leben~~ ~~Buchmann Heinrich~~ ~~Peter Jos.~~ Estermann Vital	St. Ulrichsmatten	Haus & Scheune			1	/	1		6000		
340		Kirchgemeinde Ruswil	St. Ulrich	Pfarrhaus									
				& Scheunstall			1	1	X			~~3000~~	
	a			Scheune			1		1			1500	
	b			St. Ulrichskapelle					1			4000	
341		~~Wüest Josef~~ ~~Steinmann Jakob~~	Waldeu	Haus & Scheune, Scheune		½	½	1			9000		
	a			Scheune				1		1		5000	
	b			~~Kapelle~~ Waldkapelle				1	1				
											15000	13500	

Veränderung der Versicherungssummen für die

Erste Klasse. 18 87	18 89	18 91	18	18	18	Zweite Klasse. 18	18	18	18	18	18	Dritte Klasse. 18	18	18	18
		4000													

Brandassekuranz-Register der Gemeinde Ruswil

Nro.	Lit.	Eigenthümer.	Benennung des Hofes oder Gutes.	Benennung der Gebäude.	Bauart. Stein.	Bauart. Riegel.	Bauart. Holz.	Dachung. Ziegel.	Dachung. Schindeln.	Dachung. Stroh.	Versicherungssummen. I. Klasse. Franken.	Versicherungssummen. II. Klasse. Franken.	Versicherungssummen. III. Klasse. Franken.	Veränderung der Versicherungssummen für die Erste Klasse. 1873	1874	1877	1886	1896	18	Zweite Klasse. 1873	1874	1880	18	18	18	Dritte Klasse. 18	18	18	18
342		Gemeinde Buttisholz, Stalden		~~Haus & Schweinst.~~			1	1			~~9500~~				12,000														
	a			Scheune	1		x	1	x			~~7500~~						21000			~~9000~~								
	b			Speicher			1		1			~~800~~									1500								
	c			~~Sennhütte~~		+			+		~~600~~	1888 abgetragen																	
	d			Dörrofen		1		1			~~100~~						2000				1883 abgebr. ~~800~~								
	~~e~~			~~Schweinstall & Holzhaus~~			1		1			~~500~~																	
	f			Haus & Schmidte	~~½~~	~~⅓~~	1	~~½~~	1	~~⅓~~		~~4500~~									6000								
	g			Oek. Gebäude		1		1							4500														
343		~~Greber Gebrüder~~ ~~Waisenamt Großwangen~~		Haus & Mühlegebäude	½		½	1			~~10000~~			17000															
	a	Greber Brüder		Untere Mühle			1		1			1500																	
	b	" "		Scheune					1			~~5800~~								7000									
	c	" "		Schweinstall			1		1			400																	
	d	" "		Mühlewerk					1		2000																		
	e	" "		Mühlewerk & Untermühle					1			700																	
	f	Waisenamt Buttisholz		Torfscheune			1		1			900																	
	g	Greber Brüder		V. Torfscheune			1		1			700																	
	h	" "		Schweinscheune			1	1								1000													
											22200	23300																	

Staatsarchiv Luzern A 1143/357

Brandassekuranz-Register der Gemeinde Ruswil

Nro.	Lit.	Eigenthümer.	Benennung des Hofes oder Gutes.	Benennung der Gebäude.	Bauart. Stein.	Bauart. Ziegel.	Bauart. Holz.	Dachung. Ziegel.	Dachung. Schindeln.	Dachung. Stroh.	Versicherungssummen. I. Klasse. Franken.	Versicherungssummen. II. Klasse. Franken.	Versicherungssummen. III. Klasse. Franken.
344		Gebrüder Weibel Josef Peter Anton	Lüeggeren	Hausbehausung			1		1		~~6000~~		
345		~~Egli Christian Landtschaft & Küng Stephan~~ Räzfeld	Räzfeld	Antheil Haus & Behausung			1		1			~~4400~~	
	a	~~Bürge Joseph~~		Antheil Scheune			1					~~200~~	
	b	~~Küng Stephan~~		Oekonomiegebäude		1		1			~~500~~		
		~~Wwe Scheuermeier~~ Stöckli Jost											
346		Klüsser ~~Jakob~~ Gebrüder Egli ~~Christians~~ Brüder	Räzfeld	Hausbehausung			1		1			~~4400~~	
	a			Antheil Scheune			1		1			~~400~~	
	b		~~Landfried~~ Gemeinde	~~Oekonomiegebäude~~		1		1					
											7000	3100	

Veränderung der Versicherungssummen für die																	
Erste Klasse.						Zweite Klasse.						Dritte Klasse.					
1876	1877	1878	1900	18	18	1876	1877	1879	18	18	18	18	18	18	18	18	18
		~~5000~~						8000									
							3000										
						100											
	2000																
							3000										
						200											
~~500~~		3000															

Staatsarchiv Luzern A 1143/357

Brandassekuranz-Register der Gemeinde Ruswil

Nro.	Lit.	Eigenthümer.	Benennung des Hofes oder Gutes.	Benennung der Gebäude.	Bauart. Stein.	Bauart. Riegel.	Bauart. Holz.	Dachung. Ziegel.	Dachung. Schindeln.	Dachung. Stroh.	Versicherungssummen. I. Klasse. Franken.	Versicherungssummen. II. Klasse. Franken.	Versicherungssummen. III. Klasse. Franken.
347		Wermelinger ~~Ch.~~ Anton											
		~~Schwegler Mauritz~~	Lochland	Haus		1		1				5200	
	a	"	"	Scheune			1		1			~~2400~~	
348		~~Hofer Sebastian~~	Vorder Loch	Haus & Schweinst.			1		1			6400	
	a	Erni Josef		Scheune			1		1			~~5600~~	
	b			Antheil Speicher			1		1			400	
349		~~Meier Josef~~											
		~~Bühler Gebrüder~~	Vorder Loch	Haus & Schweinst.			1		1			~~5200~~	
	a	~~Tschopp Josef~~		Scheune			1		1			~~4300~~	
	b	Stalder Karl.		Antheil Speicher			1		1			200	
350		~~Meier Bossardt, Frau geb. Wermelinger.~~											
		~~Baumeler Josef~~	Ober Loch	Haus & Schweinstall			1		1			~~4000~~	
	a	Budmiger Kinder		Scheune			1		1			~~3500~~	
	b			Speicher			1		1			~~300~~	
	c			Schweinscheune			1	1					
												37500	

Veränderung der Versicherungssummen für die

Erste Klasse. 1875	1889	18	18	18	18	Zweite Klasse. 1877	1880	1889	1892	1894	1899	Dritte Klasse. 18	18	18	18
						4000									
								5000							
										7000					
								~~4000~~	~~5000~~	5500					
							~~6000~~	~~5000~~			6000				
											5000				
							~~500~~				1000				
~~2500~~	2000														

Staatsarchiv Luzern A 1143/357

Brandassekuranz-Register der Gemeinde Ruswil

Nro.	Lit.	Eigenthümer.	Benennung des Hofes oder Gutes.	Benennung der Gebäude.	Bauart. Stein.	Bauart. Riegel.	Bauart. Holz.	Dachung. Riegel.	Dachung. Schindeln.	Dachung. Stroh.	Versicherungssummen. I. Klasse. Franken.	Versicherungssummen. II. Klasse. Franken.	Versicherungssummen. III. Klasse. Franken.
		~~Schumacher Kaspar~~											
351		~~Bucher Johann~~	Hintersee	Hans & Schopf									
		~~Stöckli Klaus~~		Stall			1		1			5300	
	a	~~Ueberg Peter Sohn~~		Schopf			1		1			~~4200~~	
		Schumacher Jakob											
		Nisseler Caspar											
352		~~Niemann Sebastian~~		Hans & Schopf									
		~~Haas Mathias Wwe~~		Stall			1		1			4000	
	a			Schopf			1		1			3000	
		Herrmann Christian											
		~~Bart Josef~~											
353		~~Müller Michael~~	Mittlerswyd	Haus			1	1			3200		
	a	~~Amstad Joseph~~		Schopf			1		1			~~800~~	
		~~Heim Josef~~											
354		~~Wolf Jakob Binzi Jos.~~	Oberland	Haus und Stadel			1	1			~~6000~~		
	a	Bärtschi Christian.		Schopf			1	1			~~3500~~		
	b.			Werkschopf			1		1				
											12700	16800	

Veränderung der Versicherungssummen für die

Erste Klasse. 1890.	18	18	18	18	18	Zweite Klasse. 1882	1889	1897	1900	18	18	Dritte Klasse. 18	18	18	18
							~~4000~~		5500						

Brandassekuranz-Register der Gemeinde Ruswil

Nro.	Lit.	Eigenthümer.	Benennung des Hofes oder Gutes.	Benennung der Gebäude.	Bauart. Stein.	Bauart. Ziegel.	Bauart. Holz.	Dachung. Ziegel.	Dachung. Schindeln.	Dachung. Stroh.	Versicherungssummen. I. Klasse. Franken.	Versicherungssummen. II. Klasse. Franken.	Versicherungssummen. III. Klasse. Franken.
		Müller Kupfer Josefa, Frau.											
355		~~Schriber Anton~~	Ober Weingarten	Hausbehausung			1	1	1		~~4000~~		
		~~Kupfer Lenz sel. Erben~~		Stall			1		1				
	a			Scheune			1		1			~~4000~~	
	b			Speicher			1		1			400	
	c			Waschhaus	1	1		1					
356		Riedweg ~~Schwestern~~ Josefine	Unter Weingarten	Antheil Haus			1		1			~~400~~	
	a			Scheune									
				Schweinstall			1		1			~~400~~	
	b			Scheune			1		1			~~400~~	
357		Bühler Riedweg ~~Schwestern~~ Johann	Unter Weingarten	Antheil Haus			1		1			~~400~~	
	a			Scheune			1		1			600	
											4000	3600	

Veränderung der Versicherungssummen für die

Erste Klasse. 1874	1877	18	18	18	18	Zweite Klasse. 1874	1897	1900	18	18	18	Dritte Klasse. 18	18	18	18
~~6000~~							~~8000~~	11000							
	4800					~~4000~~	5000								
						2600									
						700									
						200									
						1200									

Staatsarchiv Luzern A 1143/357

Brandassekuranz-Register der Gemeinde Ruswil

Nro.	Lit.	Eigenthümer.	Benennung des Hofes oder Gutes.	Benennung der Gebäude.	Bauart. Stein.	Bauart. Riegel.	Bauart. Holz.	Dachung. Ziegel.	Dachung. Schindeln.	Dachung. Stroh.	Versicherungssummen. I. Klasse. Franken.	Versicherungssummen. II. Klasse. Franken.	Versicherungssummen. III. Klasse. Franken.	Veränderung der Versicherungssummen für die Erste Klasse. 1876	1879	1885	1896	1898	18	Zweite Klasse. 1885	1889	1893	1894	1895	1896	~~Dritte Klasse.~~ 1897	18	18	18
		~~Bächler Bacher Frau~~																											
358		~~Bacher Geschwister~~	Tafelnhaus	Haus & Scheune			1	1	1			~~4000~~																	
	a	~~Hauptmann~~		Schweinscheune			1	1	1			~~800~~										~~5500~~	~~7500~~	~~10000~~	12000				
	b.	~~Bächler Michael.~~		Dörrofen		1		1						300															
		Estermann Nikl.																											
359		Obiger	Untern Steg	Haus & Scheune			1		1			~~2500~~																	
	a			Schweinscheune			1		1			~~300~~																	
	~~b.~~			& Holzhaus		X	1	1	X									9000			~~200~~								
360		Koch Anton sel. Erben.	Bächlergut	Haus & Schweinstall			1		1			~~3100~~								4000									
	a			Scheune			1		1			~~2600~~								~~8000~~					~~10,000~~	13000			
	b			Speicher			1		1			300																	
	c			Scheune			1	1			~~1300~~					2500													
	f			Vorfscheune			1														500								
	g			Kässpeicher		1		1									800												
	d	Koch Anton	~~Rindiswil~~	Haus, Schmidte & Holzhaus		1		1			~~17000~~					~~18000~~	22000												
	e			Senhütte & Dörrofen u. Schmidte		1		1			~~2300~~				~~3500~~	4000													
											20600	13600																	

Staatsarchiv Luzern A 1143/357

Brandassekuranz-Register der Gemeinde Rüswil

Nro.	Lit.	Eigenthümer.	Benennung des Hofes oder Gutes.	Benennung der Gebäude.	Bauart. Stein.	Bauart. Ziegel.	Bauart. Holz.	Dachung. Ziegel.	Dachung. Schindeln.	Dachung. Stroh.	Versicherungssummen. I. Klasse. Franken.	Versicherungssummen. II. Klasse. Franken.	Versicherungssummen. III. Klasse. Franken.
361		Kirchgemeinde Rüswil	Rüdlisweil	Wohn- & Oekonomiegebäude				1			4500		
362		~~Felder Hug Josef~~ ~~Illiger Anton~~ Hofstatt Stiftung.	Gindel	Wohn- & Oekonomiegebäude		1		1				~~4500~~	
	a			Backhaus		1		1					
363		~~Wyss~~ Schwestern	Wüstenzyt	Wohn- & Oekonomiegebäude									
				Schweinestall		1		1				3500	
	a			Anstoßhaus		1		1				600	
364		Ehren Colger Lorenz. ~~Herrmann Lorenz~~ ~~Müller Peter~~ ~~Roth'sche Frau~~	Schulhaus	Wohn- & Oekonomiegebäude		1	1/2	1/2				~~3800~~	
	a.	~~Roth Gabriel~~		Werkhaus		1		1					
											4500	11400	

Veränderung der Versicherungssummen für die

Erste Klasse. 18	18	18	18	18	18	Zweite Klasse. 1872	1879	1896	1897	18	18	Dritte Klasse. 18	18	18	18
								6000							
								300							
						~~6000~~			7000						
							600								

Staatsarchiv Luzern A 1143/357

Brandassekuranz-Register der Gemeinde Ruswil

Nro.	Lit.	Eigenthümer.	Benennung des Hofes oder Gutes.	Benennung der Gebäude.	Bauart. Stein.	Bauart. Riegel.	Bauart. Holz.	Dachung. Ziegel.	Dachung. Schindeln.	Dachung. Stroh.	Versicherungssummen. I. Klasse. Franken.	Versicherungssummen. II. Klasse. Franken.	Versicherungssummen. III. Klasse. Franken.
		Bürgerm. Lang											
365		~~Lang Josef~~	Rüdelmatt	Haus mit Anbau		1			1			~~6000~~	
	a			Scheunstalle			1		1			2400	
	b			Scheune			1		1			~~6000~~	
	c			~~Hausrat Schopf~~			1		1			~~1800~~	1877 abgetrag.
	c			Oekonomiegebäude mit Behausung	1		1	1					
366		~~Bachmann Jak~~ Zemp	Brieden										
		Gemeindsmann	Rüdlygüt	Haus			1	1			10800		
	a	Bieri Johann		Scheunstall.									
				Hohspünd Hausen			1	1			2400		
	b			Scheune			1		1			8800	
367		Ottiger Anton Bühlmann Gebrüder											
	c	~~Müller Alois~~	Bauhisgut	Doppelscheune Anbau		1	1				~~6000~~		
	a	~~Bühlmann Alois~~		Scheune		1	1	1				~~1200~~	
	b					1	1						
	c	Bühlmann Jakob	Wagnerhaus	Anbau Schopf		1	1						
											19800	28200	

Veränderung der Versicherungssummen für die

Erste Klasse. 18 72	18 77	18 78	18 89	18	18	Zweite Klasse. 18 77	18 82	18 84.	18 97	18	18	Dritte Klasse. 18	18	18	18
								10000							
									9000						
		4000													

Brandassekuranz-Register der Gemeinde Ruswil

Nro.	Lit.	Eigenthümer.	Benennung des Hofes oder Gutes.	Benennung der Gebäude.	Bauart. Stein.	Bauart. Ziegel.	Bauart. Holz.	Dachung. Ziegel.	Dachung. Schindeln.	Dachung. Stroh.	Versicherungssummen. I. Klasse. Franken.	Versicherungssummen. II. Klasse. Franken.	Versicherungssummen. III. Klasse. Franken.
368		Bürgerspital ~~Müller Johann~~	Großmühlhof	Haus			1		1			~~4800~~	
	a			Behausung			1	1			~~2800~~		
369		~~Keller Peter sel. Erben~~ ~~Schuhfabr. Zurf~~ ~~Grüter Gebrüder~~ ~~Klein Friedolin~~ Rengglin Jacob.	Rüßlerhof	Haus und Behausung			1		1			~~4800~~	
370	a	~~Jakob Gebrüder~~ Koch ~~Jakob~~	Ruswil, Lzy.	Haus & Behausung			1		1			~~7700~~	
	b			Stallung & Scheune			1	1			~~900~~		
				Werkstätte			1		1				
											3700	15000	

Veränderung der Versicherungssummen für die

Erste Klasse. 18 75	18 85	18 96	18 99	18	18	Zweite Klasse. 18 75	18 78	18 86	18 89	18 96	18	Dritte Klasse. 18	18	18	18
4500						6500									
							~~6000~~	3500							
						~~14000~~				12000					
						~~1500~~	~~2000~~	3000							
									200						

Staatsarchiv Luzern A 1143/357

Brandassekuranz-Register der Gemeinde Ruswil

Nro.	Lit.	Eigenthümer.	Benennung des Hofes oder Gutes.	Benennung der Gebäude.	Bauart. Stein.	Bauart. Riegel.	Bauart. Holz.	Dachung. Ziegel.	Dachung. Schindeln.	Dachung. Stroh.	Versicherungssummen. I. Klasse. Franken.	Versicherungssummen. II. Klasse. Franken.	Versicherungssummen. III. Klasse. Franken.	Veränderung der Versicherungssummen für die Erste Klasse. 1872	1890	1896	1898	18	18	Zweite Klasse. 1872	1876	1878	1887	1890	1896	2te ~~Dritte~~ Klasse. 1898	18	18	18
371		Aregger Alois	beim Steg	Haus & Scheune			1		1			~~3200~~									6000								
372		Beutler Friedrich ~~Bächler Caspar~~	Musegg	Haus			1		1			~~4000~~										4500 ~~7000~~	4500						
	a	~~Setz Josef~~		Scheune			1		1			~~1900~~										2500 ~~3000~~	2500						
373		~~Heini Moritz~~ ~~Stöckli Blasi~~	Schürmatt	Haus & Scheune			1		1		~~4500~~													~~8000~~	8500				
	a	~~Mattmann Alois~~ ~~Haller Johann~~ Steffen Anton.		Dörrofen. Waschhütte	1/2	1/2		1				~~200~~		~~800~~	1500														
374		Roos Xaver. ~~Lichsteiner Jos.~~	Winkel	Haus & Scheune			1		1		~~7000~~					9000													
	a	~~Kirrer Alois~~		Torfscheune					1			~~300~~														600.			
											11500	9600																	

Staatsarchiv Luzern A 1143/357

Brandassekuranz-Register der Gemeinde Ruswil

Nro.	Lit.	Eigenthümer.	Benennung des Hofes oder Gutes.	Benennung der Gebäude.	Bauart. Stein.	Bauart. Riegel.	Bauart. Holz.	Dachung. Ziegel.	Dachung. Schindeln.	Dachung. Stroh.	Versicherungssummen. I. Klasse. Franken.	Versicherungssummen. II. Klasse. Franken.	Versicherungssummen. III. Klasse. Franken.	Veränderung der Versicherungssummen für die Erste Klasse. 1876	1881	1882	1886	1889	18	Zweite Klasse. 1872	1876	1884.	1886	1889	18	Dritte Klasse. 18	18	18	18
375		~~Kaufmann Josef~~ ~~Schmidli Fridolin~~ Müller Anton	Neuhaus	Haus & Scheune & Schweinscheune			1		1			~~7500~~											8500						
376		~~Lang Alois~~ Schnider Josef ~~Richli Josef~~	Armeligut	Haus		1	×	1	×			~~3600~~	1879 abgebr.		~~3500~~	~~5000~~		8000											
	a	" "	jetzt Heimat	Scheune			1		1			~~2100~~												3000					
	b.	" "		Schweinscheune und Holzhaus			1	1										600											
377		Schnider ~~Johann~~ ~~Sebastian~~	Kinder Schöpferhus	Haus & Scheune			1		1				~~2100~~								~~2100~~			2500					
378		Schüpfer Anton, ~~Rogger Joseph~~ ~~Schüpfer Josef~~	Kalten Brunnen	Antheil Haus			1		1			2100																	
	a	" "		Scheune			1	1				~~1400~~		3500															
	b	Schüpfer Jos.		½ Torfscheune						1		750																	
	c	" "		Torfscheune östlich			1		1											1888 abgetragen ~~600~~									
	d	" "		dto westlich			1		1											600									
	e	" "		dto näher gegen Ohwindel			1		1											1888 abgetragen ~~800~~									
	f.	" "		Torfscheune.			1		1		/: 1883 von No. 29 d :/ hierher getragen.											800							
	g	"		Schweinscheune		1	1	1									800												
												17450	2100																

Staatsarchiv Luzern A 1143/357

Brandassekuranz-Register der Gemeinde Rusvil

Nro.	Lit.	Eigenthümer.	Benennung des Hofes oder Gutes.	Benennung der Gebäude.	Bauart. Stein.	Bauart. Riegel.	Bauart. Holz.	Dachung. Ziegel.	Dachung. Schindeln.	Dachung. Stroh.	Versicherungssummen. I. Klasse. Franken.	Versicherungssummen. II. Klasse. Franken.	Versicherungssummen. III. Klasse. Franken.
379		Leonz Rogger ~~Gebrüder~~	Rüthen Lemmen	Hand Antheil									
				mit Schweinstall		1			1				~~5000~~ 2
	a			Scheune		1			1				~~4000~~
	~~b~~			zu N° 392 gehörig ~~Scheune~~		+			+				~~4000~~
	c			Scheune Waschhaus & Wohnung	1	1		18	1/2				
	b.			Scheune		1		1					
380		Zeder Johann ~~Bachmann Karl~~ ~~Kinder~~	Rüdiswil nebst Land theil Lemmen	Haus, Waschs. Land & Lemm. zusammen ½ ½				1			~~6000~~		
	a			Scheune Stall			1	1			~~4000~~		
381		~~Hemmenhofer Johann~~ Feld ~~Bucher Joseph~~		Haus & Scheune Stall	1	1	1	1	×		1805 abgeschätzt ~~4000~~		
	a	~~Meyer Alois~~		Scheune Dreschtenne			1	1	1½			~~4000~~	
	b	Rigger Franz		Waschhaus & Lemmschütte mit Wohnung		1		1			~~4000~~		
	c			Scheune			1						
											9000	11000	7700

Veränderung der Versicherungssummen für die

Erste Klasse. 1878	1879	1896	1897	1898	1899	Zweite Klasse. 1872	1877	1889	1896	1897	1898	Dritte Klasse. 1890	1896	18	18
											6000				
							~~3300~~					~~2000~~	600		
						~~4000~~	~~600~~			~~2000~~	3000	1892 abgeschätzt ~~400~~			
~~10000~~	15000														
			~~15000~~	~~16000~~	18000										
										~~5000~~	6000				
				3000											
								200							

Staatsarchiv Luzern A 1143/357

Brandassekuranz-Register der Gemeinde Ruswil

Nro.	Lit.	Eigenthümer.	Benennung des Hofes oder Gutes.	Benennung der Gebäude.	Bauart. Stein.	Bauart. Riegel.	Bauart. Holz.	Dachung. Riegel.	Dachung. Schindeln.	Dachung. Stroh.	Versicherungssummen. I. Klasse. Franken.	Versicherungssummen. II. Klasse. Franken.	Versicherungssummen. III. Klasse. Franken.
382		~~Heini Wilhelm Löhler Sos~~ Ein Johann	Lubenik Pfenning	Haus ~~Laden~~	1/2	1/2	~~1~~	1			~~14000~~	~~1873 alt~~	~~neu~~
383		Aregger Johann	Moosmättli	Haus & Anbau Scheune		1/2	1/2	1	~~1~~			~~2600~~	
	a						1		1			~~2000~~	
384		~~Gastwirthschaft Kost Lötl Josefs~~ Fuchs Josefs.	Feld	Haus & Scheune unter Haus		1/2	1/2	1		1		~~2600~~	
	a						1		1	1	1879 abgebrannt	~~600~~	
	b.		Aeschbüchi	Scheune	1		1	1	1				
	c			Kellerhaus			1						
386		~~Widmer Xaver~~ Aregger Johann Moosmättli	Lieisch	Wohnhaus			1		1			400	
											10000	8600	

Veränderung der Versicherungssummen für die

Erste Klasse. 1873	1874	1875	1876	1878	1882	1899	18	18	Zweite Klasse. II. 1876.	1885.	1889	II. Dritte Klasse. 1898	1899	18	18
~~4000~~	~~9000~~	~~14000~~	14000												
				~~2600~~	~~2600~~	8000									
									~~2000~~				4000		
													6000		
										2500					
											200				

Staatsarchiv Luzern A 1143/357

Brandassekuranz-Register der Gemeinde Ruswil

Nro.	Lit.	Eigenthümer.	Benennung des Hofes oder Gutes.	Benennung der Gebäude.	Bauart. Stein.	Bauart. Riegel.	Bauart. Holz.	Dachung. Riegel.	Dachung. Schindeln.	Dachung. Stroh.	Versicherungssummen. I. Klasse. Franken.	Versicherungssummen. II. Klasse. Franken.	Versicherungssummen. III. Klasse. Franken.
386		Otiger Konstanten	Rüssegg	Haus mit Anbau									
				Scheunenstall	1/2		1/2	1/2	1/2			~~4000~~	
	a			Ochsenstall			1		1			600	
387		Stirnimann Mauriz	Ebnet	~~Wohnhaus~~ mit Scheune			1	1					
				Waffenschmied	1/2		1/2	1			~~3500~~		
				Wohnung									
	d			Scheunenscheune									abgebrannt
				Anbau			1		1			~~1000~~	
	a			Scheune	1/2		1/2	1	x			~~4200~~	
	c			2 Schweinställe			1		1			450	
	b		Rüssegg	~~Wohnungsgebäude~~	1	1		1					
	d			Scheunenscheune			+	+					
388		Actiengesellschaft der von Moos'schen Eisenwerke, Luzern ~~Gebäude~~	Lugnetsch	Scheune/Schmiedhaus			1		1			1400	
	a		Eigenthum	Scheune/Werkstätte			1		1			1600	
	b			Werkstätte mit Schmiedfeuer			1		1				
	c			Wasserradhäuschen			1						
	d			Scheune			1						
											2500	13250	

Veränderung der Versicherungssummen für die

Erste Klasse. 18 75	18 76	18 86	18 89	18	18	Zweite Klasse. 18 72	18 74	18 75	18 89	18	18	Dritte Klasse. 18	18	18	18
						~~4000~~	~~3000~~		9500						
~~8000~~	9000														
8000								~~7000~~							
~~1200~~	888 übgn. Umgang ~~Laube~~ an der Scheune u. Hausreinigung		5000												
						1500									
									400						
									400						

Staatsarchiv Luzern A 1143/357

Brandassekuranz-Register der Gemeinde Ruswil

Nro.	Lit.	Eigenthümer.	Benennung des Hofes oder Gutes.	Benennung der Gebäude.	Bauart. Stein.	Bauart. Ziegel.	Bauart. Holz.	Dachung. Ziegel.	Dachung. Schindeln.	Dachung. Stroh.	Versicherungssummen. I. Klasse. Franken.	Versicherungssummen. II. Klasse. Franken.	Versicherungssummen. III. Klasse. Franken.
389		~~Huber Josef~~ ~~Bäckerei~~ Blaser ~~in Ruswil~~	Musschwende Oberhof	Wohnhaus			1		½	½		300	
390		Schneider Gebrüder Schaffners, Suase	Landstand	Wohnhaus					1			~~900~~	
391		~~Zehnder Geschwister~~ ~~Buchs Josef~~	~~Birkhaus~~	Wohnhaus				+		-1-		~~400~~	
	a	~~Buchs-Theiler-Wittwe~~	vide № 331 c	do				+		+			
392		~~Schmider Jakob~~ ~~Blaser Caroline~~ ~~Hasler Joseph~~ ~~Schüpfer Jakob~~ ~~Bisser Fam.~~ Kehrgut.	~~Büsch (Unterhof)~~	Wohnhaus									
	a	~~Meyer Jakob~~	Plan № 379b hinten	Wohnhaus				1		1			
	b			Wohnhaus				1		1			
	c			Wohnhaus				1		1			
												1600	

Veränderung der Versicherungssummen für die

Erste Klasse.						Zweite Klasse.						Dritte Klasse.			
1872	1873	1874	1896	1898	18	1878	1879	1891	1896	18	18	1875	18	18	18
								700							

Brandassekuranz-Register der Gemeinde

Nro.	Lit.	Eigenthümer.	Benennung des Hofes oder Gutes.	Benennung der Gebäude.	Bauart. Stein.	Bauart. Riegel.	Bauart. Holz.	Dachung. Ziegel.	Dachung. Schindeln.	Dachung. Stroh.	Versicherungssummen. I. Klasse. Franken.	Versicherungssummen. II. Klasse. Franken.	Versicherungssummen. III. Klasse. Franken.	Veränderung der Versicherungssummen für die Erste Klasse. 1876	1878	1884.	1890.	18	18	Zweite Klasse. 1875	1884.	1889	1895	18	18	Dritte Klasse. 18	18	18	18
393		~~Dubak Ant.~~ ~~Helfenstein Gebrüder~~ ~~Schwegler Franz~~ ~~Krailiger Jos.~~ ~~Busmann Anton~~	vide No 398 b.	~~Torfscheune~~			~~1~~		~~1~~											~~600~~		~~500~~							
394		~~Steffen Bezirkslehrer~~ ~~Schwegler Franz~~ Bühler Caspar		Torfscheune			1		1											~~500~~		200							
395		~~Dubach Ant.s~~ ~~Frau geb. Ed. Rast~~ ~~Schupfer Jos., Sohn~~ ~~Ingruth Jos. Metzg.~~ Dubach Jakob	Rüdiswil	Torfscheune			1		1											400									
396		~~Jura-Simplon-Bahn~~ ~~Bern-Luzern-Bahn~~	b/ Steghüsli	Wärterhaus		1		1						4000															
	a			Nebengebäude			1	1						300															
397		Bern-Luzern-Bahn	b/ Tunnel	Wärterbude			1	1				1881 abgetragen		~~400~~															
398		Dubak Urs	Moosgut	Haus & Scheune		1	1	1							~~5500~~	~~6500~~	7500												
	a.	"		Scheunchen.			1		1												600								
	b	"		Torfscheune			1		1											früher No 393		500							

Staatsarchiv Luzern A 1143/357

Brandassekuranz-Register der Gemeinde

Nro.	Lit.	Eigenthümer.	Benennung des Hofes oder Gutes.	Benennung der Gebäude.	Bauart. Stein.	Bauart. Riegel.	Bauart. Holz.	Dachung. Ziegel.	Dachung. Schindeln.	Dachung. Stroh.	Versicherungssummen. I. Klasse. Franken.	Versicherungssummen. II. Klasse. Franken.	Versicherungssummen. III. Klasse. Franken.	Veränderung der Versicherungssummen für die Erste Klasse. 1878	1879	1880	1881	1882	1892	Zweite Klasse. 1879	1881	1883	1896	18	18	Dritte Klasse. 18	18	18	18
399		Schüpfer ~~Geschwister~~ Josef ~~Schüpfer Jörg Frau~~	Vordem Wald	Haus		1		1						~~3500~~	4500														
	a			Scheune	1		1		1									1000											
400		Actiengesellschaft		Oeffentliche Waage	1			1						500															
401		~~Heine Wilhelm~~	Wilhelmshöhe	Haus		1		1							~~6000~~	~~8000~~	~~11000~~		8000										
	a	~~Keller~~ Zeder Johann		Nebengebäude		1		1								~~800~~													
		~~Schrag Anton Witwe~~																											
402		~~Felder Moritz & Jos.~~		Torfscheune			+		+		1881 abgetragen									~~150~~									
	~~a~~	~~Schmidli, Hanner Frau~~		~~Torfscheune~~			+		+									1893 abgetragen			~~300~~								
403		~~Bauer, Dahinden Frau~~ ~~Muff Jos.~~ Schmid Anton	Oberhumel	Scheune	×		×	1	1	1										~~6000~~		~~9000~~	13000						

Staatsarchiv Luzern A 1143/357

Brandassekuranz-Register der Gemeinde

Nro.	Lit.	Eigenthümer.	Benennung des Hofes oder Gutes.	Benennung der Gebäude.	Bauart. Stein.	Bauart. Riegel.	Bauart. Holz.	Dachung. Ziegel.	Dachung. Schindeln.	Dachung. Stroh.	Versicherungssummen. I. Klasse. Franken.	Versicherungssummen. II. Klasse. Franken.	Versicherungssummen. III. Klasse. Franken.	Veränderung der Versicherungssummen für die Erste Klasse. 1883	1884	18	18	18	18	Zweite Klasse. 1882	1883	1884	1885	1886	1887	II ~~Dritte~~ Klasse. 1889	1891	1896	18
404		Rogger Leonz ~~Felder Joseph~~	Im Windbühl	Torfscheune			1		1											300									
405		Schützengesellschaft	Schützenhaus			1		1						2000															
	a		Zeigerhaus			1			1												1500								
406		Korporation Rüedisvil		Schützenhaus			1	1						600															
407		Bucher Anton, Sohn ~~Bucher Frau gebr.~~	Neuboden.	Haus u. Scheune		1	1	1	1						~~3000~~									~~4000~~			4500		
	a	~~Hofstetter~~		Torfscheune			1																			200			
408		~~Bürgisser~~ Joseph Estermann ~~Wangeler Alois~~		Torfscheune			1		1													400							
	a			Torfscheune			1		1													200							
	b			Torfscheune			1		1																			500	
409		~~Schmidli Tanner Frau, Agentin, Luzern~~		~~Torfscheune~~			~~1~~		~~1~~											1893 abgetragen			~~600~~						
	~~a~~			~~Torfscheune~~			~~1~~		~~1~~														vide No 91 c		~~400~~				
	b	Grüter Jos. z. Schmidli Brüder		d°			1		1																400				
	~~c~~			~~d°~~			~~1~~		~~1~~														1893 abgetragen		~~400~~				
	~~d~~		~~1 Seite No 64 a~~	~~d°~~			~~1~~			~~1~~														1893 abgetragen		~~750~~			

Staatsarchiv Luzern A 1143/357

Brandassekuranz-Register der Gemeinde

Nro.	Lit.	Eigenthümer.	Benennung des Hofes oder Gutes.	Benennung der Gebäude.	Bauart. Stein.	Bauart. Riegel.	Bauart. Holz.	Dachung. Ziegel.	Dachung. Schindeln.	Dachung. Stroh.	Versicherungssummen. I. Klasse. Franken.	Versicherungssummen. II. Klasse. Franken.	Versicherungssummen. III. Klasse. Franken.	Veränderung der Versicherungssummen für die Erste Klasse. 1888	18	18	18	18	18	Zweite Klasse. 1886	1889	18	18	18	18	Dritte Klasse. 18	18	18	18
410		~~Pronggli Josef~~ Schurtenberger Carl		Vorfscheune			1		1							1899 abgetragen				~~400~~									
411		Eggenschwyler Frau	Brüsch	Vorfscheune			1														200								
412		~~Wüest Johann Cholz Großwangen~~ Schwanter Xaver	Brüsch	Vorfscheune			1														200								
413		Nisseler Laurenz, Oberlehn	Brüsch	Vorfscheune			1														200								
414		Schacher Peter, Ey, Nottwil	Brüsch	Vorfscheune			1														200								
415		Beck ~~Xaver~~ Franz, Sursee	Brüsch	Vorfscheune			1														200								
416		Schnyder Jakob	Brüsch	Vorfscheune			1														200								

Staatsarchiv Luzern A 1143/357

Brandassekuranz-Register der Gemeinde

Nro.	Lit.	Eigenthümer.	Benennung des Hofes oder Gutes.	Benennung der Gebäude.	Bauart. Stein.	Bauart. Riegel.	Bauart. Holz.	Dachung. Ziegel.	Dachung. Schindeln.	Dachung. Stroh.	Versicherungssummen. I. Klasse. Franken.	Versicherungssummen. II. Klasse. Franken.	Versicherungssummen. III. Klasse. Franken.	Veränderung der Versicherungssummen für die Erste Klasse. 1889	1890	1891	1899	1900	18	Zweite Klasse. 1889	18	18	18	18	18	Dritte Klasse. 18	18	18	18
417		Frau Bubak, Rast	Brüsch	Torfscheune			1													~~200~~									
418		Stirnimann Alois, Neuenkirch	Brüsch	Torfscheune			1													200									
419		Helfenstein Jakob	Brüsch	Torfscheune			1													200									
420		Wyß Josef u. Amrein Ulrich	Brüsch	Torfscheune			1													200									
	a	Wangeler Friedrich.		id.			1													200									
421		Imgrüth ~~Gebr.~~ Josef	Feldmättli	Haus u. Scheune			1	1						~~5000~~	~~5500~~		9000												
422		~~Stirnimann Joseph~~ Stirnimann Jacob.	Brüsch	Torfscheune			1													400									
423		~~Buß Franz~~ Bürkli Martin	Kreuzstraße	Haus		1		1						~~4500~~		~~5000~~	7000												

Staatsarchiv Luzern A 1143/357

Brandassekuranz-Register der Gemeinde

Nro.	Lit.	Eigenthümer.	Benennung des Hofes oder Gutes.	Benennung der Gebäude.	Bauart. Stein.	Bauart. Riegel.	Bauart. Holz.	Dachung. Ziegel.	Dachung. Schindeln.	Dachung. Stroh.	Versicherungssummen. I. Klasse. Franken.	Versicherungssummen. II. Klasse. Franken.	Versicherungssummen. III. Klasse. Franken.	Veränderung der Versicherungssummen für die Erste Klasse. 1891	1892	1894	1895	1896	1897	I ~~Zweite~~ Klasse. 1899	1900	18	18	18	18	II. ~~Dritte~~ Klasse. 1894	18	18	18
424		Dubach-Rast Elisa	Bruderwinkel	Haus		1		1						~~2000~~	2500														
	a			Scheunchen			1		1																	800			
425		Schüpfer Eduard	Felsberg	Haus mit Anbau		1	1	1							~~5000~~		~~10,000~~			~~12000~~	~~14000~~								
426		~~Fuchs Gebrüder~~ ~~Lisibach Caspar y.~~ ~~Fuchs Josef~~	Pfistergarten	Haus	1			1								~~16,000~~	19,000												
	a	~~Schumacher Frz. Josef~~ Püntener Joh.		Holzhaus			1	1									800												
427		Duss Anton	Schreinerhaus	Haus	1			1								5000													
428		Frau Roth-Erni Maria ~~Roth Johann~~	Kellerhof	Haus	1		1	1										~~10000~~	12000										
	a			Werkstätte v.		1		1										500											
				Magazin		1		1																					

Staatsarchiv Luzern A 1143/357

Brandassekuranz-Register der Gemeinde

Nro.	Lit.	Eigenthümer.	Benennung des Hofes oder Gutes.	Benennung der Gebäude.	Bauart. Stein.	Bauart. Riegel.	Bauart. Holz.	Dachung. Ziegel.	Dachung. Schindeln.	Dachung. Stroh.	Versicherungssummen. I. Klasse. Franken.	Versicherungssummen. II. Klasse. Franken.	Versicherungssummen. III. Klasse. Franken.	Veränderung der Versicherungssummen für die Erste Klasse. 1896	Erste Klasse. 18	Erste Klasse. 18	Erste Klasse. 18	Erste Klasse. 18	Erste Klasse. 18	Zweite Klasse. 1896	Zweite Klasse. 18	Zweite Klasse. 18	Zweite Klasse. 18	Zweite Klasse. 18	Zweite Klasse. 18	Dritte Klasse. 18	Dritte Klasse. 18	Dritte Klasse. 18	Dritte Klasse. 18
429		Estermann Josef	Brüschland	Torfscheune			1		1					500															
430		Felder Moriz	dorf	Torfscheune			1		1											1000									
431		Estermann Josef	Weberhüseren	Torfscheune			1		1											400									
432		Egli Franz Buttisholz		Torfscheune			1		1											300									
433		Schulgemeinde Ruswil	Rüediswil	Schulhaus			1	1						22000															
434.		Müller-Kupper Jos. ~~Schüpfer Johann~~	Brüschland	Torfscheune			1		1											400									
	a	Schüpfer-Melchior.		do.			1		1											200									

Staatsarchiv Luzern A 1143/357

Brandassekuranz-Register der Gemeinde

Nro.	Lit.	Eigenthümer.	Benennung des Hofes oder Gutes.	Benennung der Gebäude.	Bauart. Stein.	Bauart. Riegel.	Bauart. Holz.	Dachung. Ziegel.	Dachung. Schindeln.	Dachung. Stroh.	Versicherungssummen. I. Klasse. Franken.	Versicherungssummen. II. Klasse. Franken.	Versicherungssummen. III. Klasse. Franken.
435		Dubach Jacob	Rosenmättli	Haus u. Scheune			1	1					
436	a.	Schneiter Andreas	Baumgarten	Haus Holzhaus	1	1	1	1					
437		~~Estermann Josef~~ Blum Josef	Neue Grünzutschwand	Haus u. Scheune	1	1		1					
438		~~Banz-Niniman Frau~~ W. Gründergeb. Bucher.	Flora	Haus mit Werkstätten	1	1							
439		Müller Peter	Hackenrüti	Hofhaus	1	1							
440		Käsereigenossenschaft	Ebenerlen	Käsereigebäude	1			1					

Veränderung der Versicherungssummen für die

Erste Klasse. 18 97	18 98	18 99	19 00	18	18	Zweite Klasse. 18	18	18	18	18	18	Dritte Klasse. 18	18	18	18
~~2000~~			10000												
~~2000~~	11000 200														
~~5000~~	8000														
~~8000~~	9000														
7000															
~~10000~~	15000														

Staatsarchiv Luzern A 1143/357

Brandassekuranz-Register der Gemeinde

Nro.	Lit.	Eigenthümer.	Benennung des Hofes oder Gutes.	Benennung der Gebäude.	Bauart. Stein.	Bauart. Riegel.	Bauart. Holz.	Dachung. Ziegel.	Dachung. Schindeln.	Dachung. Stroh.	Versicherungssummen. I. Klasse. Franken.	Versicherungssummen. II. Klasse. Franken.	Versicherungssummen. III. Klasse. Franken.	Veränderung der Versicherungssummen für die Erste Klasse. 1899	1900	18	18	18	18	Zweite Klasse. 18	18	18	18	18	18	Dritte Klasse. 18	18	18	18
441		Kaufmann Jakob	Löwenfeld	Haus			1	1						13000															
442		Bussmann Gottfried	Löwengarten	Haus			1	1						9000															
	a			Wagnerboutique			1	1						2000															
443		Dr. Emil Koch, Arzt.	Fridau	Haus.			1	1							35000														
444		Frau Banz-Stirnimann Nina	Schlossgarten	Haus u. Boutique		1		1							11000														

Staatsarchiv Luzern A 1143/357

Brandassekuranz-Register der Gemeinde

Recapitulation

Nro.	Lit.	Eigenthümer.	Benennung des Hofes oder Gutes.	Benennung der Gebäude.	Bauart. Stein.	Bauart. Ziegel.	Bauart. Holz.	Dachung. Ziegel.	Dachung. Schindeln.	Dachung. Stroh.	Versicherungssummen. I. Klasse. Franken.	Versicherungssummen. II. Klasse. Franken.	Versicherungssummen. III. Klasse. Franken.
Latus		I. Klasse Franken	II. Klasse Franken.	III. Klasse Franken.	Transport						805800	426350	
Latus	1	126100	19700		Latus		31				....	12300	
.	2	98800	200		.		32				9300	17500	
.	3	14600	14900		.		33				....	28550	
.	4	....	20600		.		34				9000	20000	
.	5	5900	4300		.		35				2500	15000	
.	6	11400	11200		.		36				11100	16500	
.	7	....	18600		.		37				4100	14500	
.	8	32100	3000		.		38				6200	45600	
.	9	42401	750		.		39				3300	21600	
.	10	41400	7200		.		40				8300	....	
.	11	62300	6500		.		41				....	7400	
.	12	40100	16100		.		42				4100	12300	
.	13	4500	17500		.		43				700	16300	
.	14	....	10700		.		44				....	27200	
.	15	....	16450		.		45				4000	10100	
.	16	34800	11400		.		46				83500	42000	
.	17	27100	11200		.		47				23900	6900	
.	18	54001	12250		.		48				10000	18500	
.	19	42000	8000		.		49				24400	24000	
.	20	27500	24600		.		50				....	18500	
.	21	4000	17100		.		51				23600	34000	
.	22	29700	5500		.		52				12500	....	
.	23	7500	23400		.		53				5300	38400	
.	24	28100	7100		.		54				28300	....	
.	25	16000	32900		.		55				16700	18600	
.	26	14401	7800		.		56				2600	9000	
.	27	13000	6200		.		57				20000	7000	
.	28	2600	32600		.		58				....	21600	
.	29	....	32600		.		59				28400	36300	
.	30	7600	26100		.		60				1500	29000	
							61				2200	54900	
Latus fo		805800	426350		Latus fo						1468700	1036900	

Veränderung der Versicherungssummen für die

Erste Klasse.						Zweite Klasse.						Dritte Klasse.			
18	18	18	18	18	18	18	18	18	18	18	18	18	18	18	18

Staatsarchiv Luzern A 1143/357

Brandassekuranz-Register der Gemeinde

Nro.	Lit.	Eigenthümer.	Benennung des Hofes oder Gutes.	Benennung der Gebäude.	Bauart. Stein.	Bauart. Riegel.	Bauart. Holz.	Dachung. Ziegel.	Dachung. Schindeln.	Dachung. Stroh.	Versicherungssummen. I. Klasse. Franken.	Versicherungssummen. II. Klasse. Franken.	Versicherungssummen. III. Klasse. Franken.
		Recapitulation.											
		I. Klasse. Franken	II. Klasse. Franken	III. Klasse. Franken									
Transport		1768.700	1036.910					Transport			1394600	1457600	
Latus	62	41900	11000					Latus		91	2000	19200	
"	63	4200	27700					"		92	....	17600	
"	64	14300	31400					"		93	15000	29500	
"	65	5000	16400					"		94	2000	31000	
"	66	17000	6300					"		95	10700	25200	
"	67	7100	7400					"		96	2000	32000	
"	68	16300	19500					"		97	56100	10500	
"	69	28500	13600					"		98	6200	29100	
"	70	900	18700					"		99	....	18200	
"	71	9800	3700					"		100	2100	11200	
"	72	5500	24200					"		101	....	13300	
"	73	23700	11300					"		102	60600	6100	
"	74	....	30100					"		103	20800	9200	
"	75	....	17500					"		104	15000	13500	
"	76	....	21500					"		105	22200	23300	
"	77	26700	27200					"		106	7000	3100	
"	78	....	22100					"		107	....	37500	
"	79	4000	10000					"		108	12700	16800	
"	80	6500	900					"		109	4000	3600	
"	81	1400	5100					"		110	20600	13600	
"	82	2300	14200					"		111	4500	11400	
"	83	2500	2300					"		112	19200	28200	
"	84	5000	10200					"		113	3700	15000	
"	85	....	12000					"		114	11500	9600	
"	86	10001	14700					"		115	....	17450	2100
"	87	1001	5000					"		116	9000	11000	7700
"	88	3200	10700					"		117	10000	8600	....
"	89	7500	9100					"		118	2500	13250	....
"	90	3000	10900					"		119	....	1600	....
Latus		fs. 1394.600	fs. 1457.600	fs.				Total	fs.		1774600	1938400	9800

Veränderung der Versicherungssummen für die

Erste Klasse.						Zweite Klasse.						Dritte Klasse.			
18	18	18	18	18	18	18	18	18	18	18	18	18	18	18	18

Staatsarchiv Luzern A 1143/357

Zusammenzug des Versicherungskapitals und Berechnung des Steuerbetreffnisses.

		Versicherungs-Summe.				Steuer-Betreffniß.	
		I. Klasse. Fr. 1.	II. Klasse. Fr. 1. 20.	III. Klasse. Fr. 1. 50.	Total. Fr.	Fr.	Rp.
Auf 1. Jänner 1871		1714600	1938400	9800	3662800	4055	38
	Zuwachs	104450	37000				
Do 1872		1819050	1975400	9800	3804250	4207	23
	Zuwachs	28700	91400				
Do 1873		1847750	2069800	9800	3927350	4346	21
	Zuwachs	170350	96600				
Do 1874		2018100	2166600	9800	4194500	4632	72
	Zuwachs	38200	43500				
Do 1875		2056300	2210100	9800	4276200	4723	12
	Zuwachs	48800	39200				
	Abgang			2100			
Auf 1. Jänner 1876		2105100	2249300	7700	4362100	4815	86
	Zuwachs	16200	75400				
Do 1877		2121360	2324700	7700	4453700	4922	49
	Zuwachs	81500	24100				
Do 1878		2202800	2348200	7700	4559300	5052	91
	Zuwachs	65000	9750				
Do 1879		2267800	2358550	7700	4634050	5109	61
	Zuwachs	64600					
	Abgang		4700				
Do 1880		2332400	2353850	7700	4693950	5168	57
	Zuwachs	23600	12600	Abg. 5000			
Do 1881		2356000	2366450	2700	4725150	5199	79
	Zuwachs	59650					
	Abgang		8150				
Do 1882		2415650	2358300	2700	4776650	5249	66
	Zuwachs	69200					
	Abgang		4500				
Do 1883		2484850	2353800	2700	4841350	5313	46
	Zuwachs	27300					
	Abgang		5700				
Do 1884		2512150	2348100	2700	4862950	5333	92
	Abgang	17500					
	Zuwachs		7700				
Do 1885		2494650	2355800	2700	4853150	5325	46
	Zuwachs	32500	2300				
Do 1886		2533150	2358100	2700	4893950	5366	92
	Zuwachs	7800					
	Abgang		12500				
Do 1887		2540950	2345800	2700	4889450	5359	96

Staatsarchiv Luzern A 1143/357

Zusammenzug des Versicherungskapitals und Berechnung des Steuerbetreffnisses.

	Versicherungs-Summe. I. Klasse. Fr. 1.	II. Klasse. Fr. 1. 20.	III. Klasse. Fr. 1. 50.	Total. Fr.	Steuer-Betreffniß. Fr.	Rp.
1 Januar 1887	2,540950	2345800	2700	4889450	535996	
Zuwachs	34900					
Abgang		11100				
	2575850	2334700	2700	4913250	538154	
Zuwachs	—	—	—			
Abgang	32300.	2200.	1000			
Bestand auf 1. Januar 1889	2543050	2332500.	1700	4877250	5344.66	
Zuwachs	22,800	29,600	500			
Dito 1890.	2,565850	2,362,100	2,200	4,930,150	5,403 67	
Zuwachs	19,700					
Abgang		7800				
Dito 1891.	2585550	2354300	2,200	4,942050	5,414 01	
Zuwachs	32800					
Abgang		3200				
Dito 1892.	2618350	2351100	2,200	4,971650	5442 91	
Zuwachs	20500	Abg 8300				
Ditto 1893.	2,638850	2,342,800	2,200	4,983350	5,452 91	
Zuwachs	89900	20450				
Abgang			200			
Dto 1894	2.728750	2,362750	2000	5.093,500	5,567 05	
Zuwachs	53900	1650				
Dto 1895	2782650	2,364400	2000	5149050	5622 93	
Zuwachs	103,000	35,700				
Abgang			1400			
Dto 1896	2,2996 50	2400,100	600	5,291350	5771 67	
Zuwachs	101,700	28,700				
Dto 1897	2,992350	2428,800	600	5421750	5907 81	
Zuwachs	146.800					
Abg.		18.900				
Dto 1898	3.139150	2409.900	600	5.549650	6031 93	
Zuwachs	148100	27500				
Dto 1899	3287,250	2437,400	600	5725250	6213 03	
Zuwachs	132700	75100				
Dito 1900	3.419.950	2.512.500	600	5.933050	6435 85	
Laut Confrontation der beiden Register Doppel Kataster-Auszug Differenz	Abg. 4300	Zuw. 4300			Zuw.	86
Bestand auf 1. Jänner 1900.	3.415.650	2.516.800	600	5.933.050	6436 71	

Zusammenzug des Versicherungskapitals und Berechnung des Steuerbetreffnisses.

	Versicherungs-Summe. I. Klasse. Fr. 1.	II. Klasse. Fr. 1. 20.	III. Klasse. Fr. 1. 50.	Total. Fr.	Steuer-Betreffniß. Fr.	Rp.

Staatsarchiv Luzern A 1143/357

Zusammenzug des Versicherungskapitals und Berechnung des Steuerbetreffnisses.

	Versicherungs-Summe.				Steuer-Betreffniß.	
	I. Klasse. Fr. 1.	II. Klasse. Fr. 1. 20.	III. Klasse. Fr. 1. 50.	Total. Fr.	Fr.	Rp.

Staatsarchiv Luzern A 1143/357

Ruswyl, den 5. Juni 1895.

An die Kanzlei des Finanz-Departements des Kantons Luzern

Laut Ihrerseits gemachter Berechnung kommt die Brandsteuer pro 1894 auf frs. 5622.93 Cts. zu stehen. Nun steckt aber hier offenbar ein Irrthum dahinter, denn nach mehrmaliger Zusammenrechnung v. lt. gemachter Rekapitulation beläuft sich fragliche Steuer, hierorts nur auf frs. 5544.39 Cts. somit eine Differenz von frs. 78.54 Cts., welche bei uns nicht ausfindig gemacht werden konnte.

Lt. letztjähriger Rechnung stellte sich eine Differenz von frs. 99.09 Cts. heraus, die ebenfalls nicht entdeckt werden konnte.

Nun frägt es sich, ob Sie die hierorts gemachte Rekapitulation v. frs. 5544.39 Cts. als die richtige anerkennen, oder ob Sie bei Ihrer Berechnung verharren wollen. Im letztern Falle müßte somit alles nochmals ausgerechnet u. zusammengezählt werden, was jedoch ohne Zweifel, an dem obbenannten Betrage nichts ändern würde.

Staatsarchiv Luzern A 1143/357

Zu bemerken ist noch, daß Sie mit der letztjährigen Berechnung lt. Zuschrift vom 13. April 1894 einverstanden waren, obwohl die Differenz noch größer war, als dieses Jahr.

Dies Ihnen zum Sachverhalt mittheilend
zeichnet mit Hochachtung
Der Gemeindeschreiber
[illegible]

Die 2 Beilagen
gefl. retour

Antwort vide Copierbuch

Staatsarchiv Luzern A 1143/357

No. 6.

AUSZUG

aus dem

Verhandlungs-Protokolle des Regierungsrathes

DES

KANTONS LUZERN

vom 18. Februar 1889.

Das Finanzdepartement berichtet:

Anläßlich der letzten ordentlichen Gebäudeschatzungsrevision seien die Versicherungssummen nachbezeichneter, im Buholz, Gemeinde Ruswil, gelegener Gebäude des in Wolhusen wohnhaften Herrn Oscar Amrhyn, wie folgt, herabgesetzt worden:

No. 334 Wohnhaus I. Klasse von Fr. 40,000 auf Fr. 30,000.–
" 334.c. Käsereigebäude I. Kl. von Fr. 5,500 auf Fr. 4,500.

Mit Eingabe vom 13. Dezember 1888 beschwere sich der Besitzer über diese Schatzungsreduktionen u. stelle rekursweise das Gesuch, es möchten in Aufhebung des erstinstanzlichen Entscheides der Gebäudeschatzungskommission des Amtes Sursee die bisherigen Taxationen auch fernerhin als zu Kraft bestehend erkannt werden.

Die zufolge dieses Rekurses angeordnete II. instanzliche Schatzung sei von den Herren Paul Segesser, Architekt, u. L. Buß, Zimmermeister, beide Mitglieder der Gebäudeschatzungskommission des Amtes Luzern, vorgenommen, und durch diese Expertise der Assekuranzwerth von:

No. 334 Wohnhaus auf . . . . . Fr. 32,000.– &.
" 334.c. Käsereigebäude auf . . . " 4,500.–

Erledigt.

Finanzdepartement,

Staatsarchiv Luzern A 1143/357

taxirt worden.

Bei ersterm Gebäude sei daher durch die II. instanzlichen Schätzer der Assekuranzwerth um Fr. 2000 erhöht, beim zweitgedachten Gebäude aber die erstinstanzliche Schatzung (Fr. 4500) beibehalten worden.

Hierauf hat der Regierungsrath,

Auf den Antrag des Finanzdepartements und das Gutachten der II. instanzlichen Expertenkommission;

Mit Hinsicht auf § 13 und § 20, letzter Absatz, des Brandassekuranzgesetzes,

— erkannt: —

1. Die Assekuranzsummen obgenannter Gebäude seien von heute an, wie folgt, festgesetzt:
   a. diejenige von No. 334 auf . . . Fr. 32,000.—
   b. " " " 334.c. " . . . " 4,500.—
2. Rekurrent habe an die Kosten der II. instanzlichen Schatzung einen Beitrag von Fr. 20.— zu leisten nebst Fr. 1 Stempelbuße wegen ungestempelter Eingabe an den Regierungsrath.
3. Mittheilung dieses Erkenntnisses an Herrn Oskar Amrhyn Hôtel Bahnhof in Wolhusen und an das Finanzdepartement.

Für getreuen Auszug,

Der Staatsschreiber,
für denselben:
J. Düring.

Staatsarchiv Luzern A 1143/357

Ruswil, 26. Jänner 1881

An die lit. Brandassekuranzverwaltung des Kantons Luzern.

Tit.!

Bei der Durchsicht der revidirten Brandassekuranzkontrolle haben wir gefunden, daß bei No. 58 die abgebrannte Scheune lit. d nicht abgetragen ist.

Wir haben der Geringfügigkeit wegen diese Abtragung nun selbst vorgenommen u. theilen Ihnen dieses zur Berichtigung mit.

Mit Hochachtung!

313450
14000
299,450

Ns. des Gemeinderaths.

Präsident:

Jos. Bachman

Schreiber:

Meyer

Staatsarchiv Luzern A 1143/357

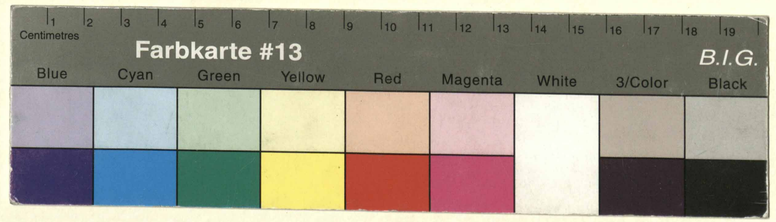

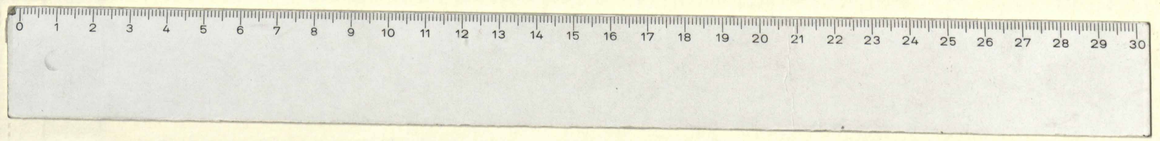

Staatsarchiv Luzern A 1143/357

Staatsarchiv Luzern A 1143/357