1825

Grund Protokoll

der Gemeinde

Ruswyl.

411

Staatsarchiv Luzern A 1143/353

STAATSARCHIV LUZERN
A 1143/353

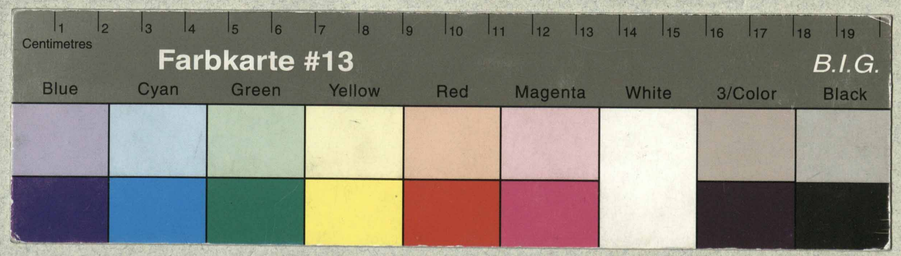

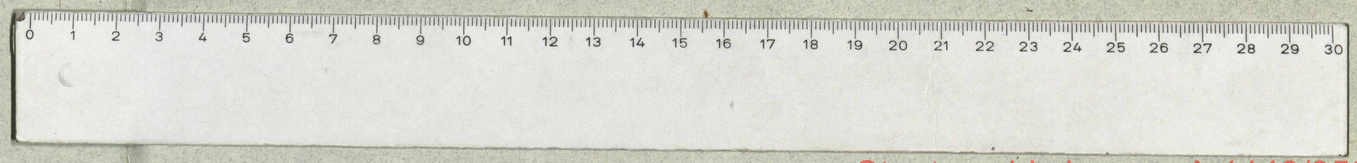

Staatsarchiv Luzern A 1143/353

im Gerichtskreise und Amt

Benennung und Beschreibung der Gebäude.	Von der Regierung festgesetzte Schatzung. Fr.	Zusammenzug der Gebäude-Schatzung eines jeden Eigenthümers, so wie der ganzen Gemeinde. Fr.	Schatzung, welche in Gemäßheit des 2ten Titels des Regierungs-Beschlusses vom 2ten Weinmonat 1810 festgesetzt und bis zur nächsten Revision gültig ist: nämlich vom bis	vom bis	vom bis	Bemerkungen.

Staatsarchiv Luzern A 1143/353

Brand = Assekuranz = Tabelle der Gemeinde Ruswyl im Gerichtskreise Ruswyl und Amt Ruswyl No 1.

Datum der Einschreibung. Jahr.	Monat.	Tag.	Namen und Geschlecht des Eigenthümers.	Benennung des Orts, Hofes oder Gebäudes.	Nummero des Hauses.		Benennung und Beschreibung der Gebäude.	Von der Regierung festgesetzte Schatzung. Fr.	Zusammenzug der Gebäude-Schatzung eines jeden Eigenthümers, so wie der ganzen Gemeinde. Fr.	Schatzung, welche in Gemäßheit des 4ten Titels des Regierungs-Beschlusses vom 4ten Weinmonat 1810 festgesetzt und bis zur nächsten Revision gültig ist: nämlich vom bis	vom bis	vom bis	Bemerkungen.
				Ruswyl	1	..	Wohnhaus	3,000					
				Dito	..	a	Scheune	600					
				Dito	..	b	Speicher	500					
				Dito	..	c	Waschhaus	100					
				Dito	..	d	Scheune	100	4,300				
Joseph Lang				Kuhen	2	..	Haus	..	2,550				
							1ste Taxus	..	6,850				

Staatsarchiv Luzern A 1143/353

Brand-Assekuranz-Tabelle der Gemeinde Ruswyl im Gerichtskreise Ruswyl und Amt Sursee No 2.

Datum der Einschreibung. Jahr.	Monat.	Tag.	Namen und Geschlecht des Eigenthümers.	Benennung des Orts, Hofes oder Gebäudes.	Nummero des Hauses.		Benennung und Beschreibung der Gebäude.	Von der Regierung festgesetzte Schatzung. Fr.	Zusammenzug der Gebäude-Schatzung eines jeden Eigenthümers, so wie der ganzen Gemeinde. Fr.	Schatzung, welche in Gemäßheit des 2ten Titels des Regierungs-Beschlusses vom 2ten Weinmonat 1810 festgesetzt und bis zur nächsten Revision gültig ist: nämlich vom 1828. bis 1829	vom bis	vom bis	Bemerkungen.
			Johann Elogi Lang	Fleben	3	..	Pfrund u. Schulhaus Neu gebaut	~~1,350~~		6000			
				Dito	..	a	Scheune	200	1,550				
			Melk Löschen sel. Tochter	Dito	4	..	Antheil Haus	..	530				
			Gebrüder Keigel	Dito	5	..	Antheil Haus	..	800				
			Joseph Emliger	Dito	6	..	Oberschmidten Haus Gebessert	~~4,000~~		5000			
				Dito	..	a	Kohlhütten	100	4,100				
							2tes Latus	..	6,980				

Staatsarchiv Luzern A 1143/353

Brand-Assekuranz-Tabelle der Gemeinde Ruswyl im Gerichtskreise Ruswyl und Amt Sursee No 3.

Datum der Einschreibung. Jahr.	Monat.	Tag.	Namen und Geschlecht des Eigenthümers.	Benennung des Orts, Hofes oder Gebäudes.	Nummero des Hauses.		Benennung und Beschreibung der Gebäude.	Von der Regierung festgesetzte Schatzung. Fr.	Zusammenzug der Gebäude-Schatzung eines jeden Eigenthümers, so wie der ganzen Gemeinde. Fr.	Schatzung, welche in Gemäßheit des 2ten Titels des Regierungs-Beschlusses vom 2ten Weinmonat 1810 festgesetzt und bis zur nächsten Revision gültig ist: nämlich vom bis	vom bis	vom bis	Bemerkungen.
			Hr. Aloys Wirz Arzt	Fleben	7	..	Gasthaus zum Löwen	4,000					
				Dito	..	a.	Scheune	400	4,400				
			Maria Anna Lang	Dito	8	..	Badstuben-Haus	..	1,000				
			Katharina Cruz	Dito	9	..	Haus	..	800				
			Baptist Meyer	Dito	10	..	Haus u. Stallung	..	900				
			Joseph Merz	Dito	11	..	Haus Antheil	..	800				
							3tes Latus	..	7,900				

Staatsarchiv Luzern A 1143/353

Brand-Assekuranz-Tabelle der Gemeinde Ruswyl im Gerichtskreise Ruswyl und Amt Sursee No 4.

Datum der Einschreibung. Jahr.	Monat.	Tag.	Namen und Geschlecht des Eigenthümers.	Benennung des Orts, Hofes oder Gebäudes.	Nummero des Hauses.		Benennung und Beschreibung der Gebäude.	Von der Regierung festgesetzte Schatzung. Fr.	Zusammenzug der Gebäude-Schatzung eines jeden Eigenthümers, so wie der ganzen Gemeinde. Fr.	Schatzung, welche in Gemäßheit des 2ten Titels des Regierungs-Beschlusses vom 2ten Weinmonat 1810 festgesetzt und bis zur nächsten Revision gültig ist: nämlich vom 1830 bis 1831	vom bis	vom bis	Bemerkungen.
			Leonz Trochsler	Fleben	12	..	Haus Antheil Erbessert	..	~~600~~	1200.			
			Jost Büöllmann	Dito	13	..	Haus	..	600				
			Joseph Buochmann	Dito	14	..	Haus	..	600				
			Joseph Baumeler	Dito	15	..	Haus Antheil	..	400				
			Joseph Böß	Dito	16	..	Haus Antheil	..	~~1,600~~	2500			Das Acte abgebrannt 1828
			Mariz Lanz	Dito	17	..	Haus	2,400					
				Dito	17	a	Scheune	200	2,600				
							1tes Latus	..	6,400				

Staatsarchiv Luzern A 1143/353

Brand-Assekuranz-Tabelle der Gemeinde Rußwyl im Gerichtskreise Rußwyl und Amt Burgen No 5

Datum der Einschreibung. Jahr.	Monat.	Tag.	Namen und Geschlecht des Eigenthümers.	Benennung des Orts, Hofes oder Gebäudes.	Nummero des Hauses.		Benennung und Beschreibung der Gebäude.	Von der Regierung festgesetzte Schatzung. Fr.	Zusammenzug der Gebäude-Schatzung eines jeden Eigenthümers, so wie der ganzen Gemeinde. Fr.	Schatzung, welche in Gemäßheit des 2ten Titels des Regierungs-Beschlusses vom 2ten Weinmonat 1810 festgesetzt und bis zur nächsten Revision gültig ist: nämlich vom bis	vom bis	vom bis	Bemerkungen.
			Ober Caplaney	Gleben	18	..	Haus	..	2,000				
			Under Caplaney	Dito	19	..	Haus	1,950					
				Dito	..	a.	Scheune	80					
				Dito	..	b.	Antheil Speicher	150	2,180				
			Der Spenz Rußwyl	Dito	..	..	Antheil Speicher	..	100				
			Joseph Ernij	Dito	20	..	Haus	1,000					
				Dito	..	a.	Scheune neu	100	1,100				
							5tes Latus	..	5,380				

Staatsarchiv Luzern A 1143/353

Brand-Assekuranz-Tabelle der Gemeinde Ruswyl im Gerichtskreise Ruswyl und Amt Sursee No 6.

Datum der Einschreibung. Jahr.	Monat.	Tag.	Namen und Geschlecht des Eigenthümers.	Benennung des Orts, Hofes oder Gebäudes.	Nummero des Hauses.		Benennung und Beschreibung der Gebäude.	Von der Regierung festgesetzte Schatzung. Fr.	Zusammenzug der Gebäude-Schatzung eines jeden Eigenthümers, so wie der ganzen Gemeinde. Fr.	Schatzung, welche in Gemäßheit des 2ten Titels des Regierungs-Beschlusses vom 2ten Weinmonat 1810 festgesetzt und bis zur nächsten Revision gültig ist: nämlich vom bis 1829.	vom bis	vom bis	Bemerkungen.
			Der Gemeinde Ruswyl	Fleben	21	..	Gerichtshaus Erbesert	..	~~1,200~~	2000.			
			Herr: Gerichtsstatthalter Jakob Bachman	Futterbasten	22	..	Haus	1,600					
				Dito	..	a.	Scheune	250	1,850				
			Anna Maria Herman	Fleben	23	..	Haus Erbesert	..	~~400~~	1300.			
			Anna Maria Meyer	Dito	24	..	Antheil Haus Erbesert	..	~~450~~	1000.			
			Alt Johan Wandeler	Dito	25	..	Antheil Haus Erbesert	..	~~450~~	1000.			
							6tes Latus	..	4,350				

Staatsarchiv Luzern A 1143/353

Brand-Assekuranz-Tabelle der Gemeinde Kuswyl im Gerichtskreise Kuswyl und Amt Sursee No 7.

Datum der Einschreibung. Jahr.	Monat.	Tag.	Namen und Geschlecht des Eigenthümers.	Benennung des Orts, Hofes oder Gebäudes.	Nummero des Hauses.		Benennung und Beschreibung der Gebäude.	Von der Regierung festgesetzte Schatzung. Fr.	Zusammenzug der Gebäude-Schatzung eines jeden Eigenthümers, so wie der ganzen Gemeinde. Fr.	Schatzung, welche in Gemäßheit des 2ten Titels des Regierungs-Beschlusses vom 2ten Weinmonat 1810 festgesetzt und bis zur nächsten Revision gültig ist: nämlich vom bis	vom bis	vom bis	Bemerkungen.
			Hr. Gerichtsstatthalter Jakob Bachmann	Fleben	26	..	Haus alt	1,600					
			Obiger	Dito	27	..	Haus neu u. Schmidten	2,000					
				Dito	..	a.	Scheune neu	800					
				Dito	..	..	2te Scheune	150	4,550				
			Joseph Sidler	Saurbrunnen	28	..	Haus	..	1,400				
			Adam Huber	Meyerhöfli	29	..	Haus u. Scheune	..	1,050				
							7tes Latus	..	7,000				

Staatsarchiv Luzern A 1143/353

Brand-Assekuranz-Tabelle der Gemeinde Ruswyl im Gerichtskreise Ruswyl und Amt Sursee No 8.

Datum der Einschreibung. Jahr.	Monat.	Tag.	Namen und Geschlecht des Eigenthümers.	Benennung des Orts, Hofes oder Gebäudes.	Nummero des Hauses.		Benennung und Beschreibung der Gebäude.	Von der Regierung festgesetzte Schatzung. Fr.	Zusammenzug der Gebäude-Schatzung eines jeden Eigenthümers, so wie der ganzen Gemeinde. Fr.	Schatzung, welche in Gemäßheit des 2ten Titels des Regierungs-Beschlusses vom 2ten Weinmonat 1810 festgesetzt und bis zur nächsten Revision gültig ist: nämlich vom bis	vom bis	vom bis	Bemerkungen.
			Katharina Brunner	Fürbenhaus	30	..	Haus u. Scheune	..	1,100				
			Gerichtsweibel Johann Huber	Dito	31	..	Scheune	..	400				
			Joseph Meyer	Krummenacher	32	..	Haus u. Scheune	1,500					
				Dito	..	a.	Speicher	300					
				Dito	..	b.	Scheune	300	2,100				
			Konrad Meyer	Dito	33	..	Schloßhaus	1,200					
				Dito	..	a.	Scheune	200	1,400				
							8tes Latus	..	5,000				

Staatsarchiv Luzern A 1143/353

Brand-Assekuranz-Tabelle der Gemeinde Ruswyl im Gerichtskreise Ruswyl und Amt Sursee No 9.

Datum der Einschreibung. Jahr.	Monat.	Tag.	Namen und Geschlecht des Eigenthümers.	Benennung des Orts, Hofes oder Gebäudes.	Nummero des Hauses.		Benennung und Beschreibung der Gebäude.	Von der Regierung festgesetzte Schatzung. Fr.	Zusammenzug der Gebäude-Schatzung eines jeden Eigenthümers, so wie der ganzen Gemeinde. Fr.	Schatzung, welche in Gemäßheit des 2ten Titels des Regierungs-Beschlusses vom 2ten Weinmonat 1810 festgesetzt und bis zur nächsten Revision gültig ist: nämlich vom 1829 bis	vom bis	vom bis	Bemerkungen.
			Beath Jakob Buchers stl. Erben	Rußwyl	34	..	Hafnerhaus Antheil	..	800				
			Joseph Buchers stl. Erben	Dito	35	..	Do Antheil Haus	..	800				
			Johann Franz Lang	Fleben	36	..	Storenhaus Erbsdeut	..	~~1,600~~	2200			
			Alt Johann Huber	Dito	37	..	Kollerhaus	600					
				Dito	..	a	Scheune	80	680				
			Franz Wandeler	Dito	38	..	Schlosserhaus	1,400					
				Dito	..	a.	Scheune	80	1,480				
							9tes Latus	..	5,360				

Staatsarchiv Luzern A 1143/353

Brand-Assekuranz-Tabelle der Gemeinde Ruswyl im Gerichtskreise Ruswyl und Amt Sursee No 10.

Datum der Einschreibung. Jahr.	Monat.	Tag.	Namen und Geschlecht des Eigenthümers.	Benennung des Orts, Hofes oder Gebäudes.	Nummero des Hauses.		Benennung und Beschreibung der Gebäude.	Von der Regierung festgesetzte Schatzung. Fr.	Zusammenzug der Gebäude-Schatzung eines jeden Eigenthümers, so wie der ganzen Gemeinde. Fr.	Schatzung, welche in Gemäßheit des 2ten Titels des Regierungs-Beschlusses vom 2ten Weinmonat 1810 festgesetzt und bis zur nächsten Revision gültig ist: nämlich vom 1828. bis 1829	vom bis	vom bis	Bemerkungen.
			Joseph Dubach	Buolengaß	39	..	Antheil Haus	. .	800				
			Joseph Büöller	Dito	40	..	Antheil Haus Erbsert	. .	~~450~~	700			
			Johann Imbach	Dito	41	..	alt Bauernhaus Antheil	. .	600				
			Mariz Imbach	Dito	42	.. a	Dito Haus Antheil Neue Scheuer	. .	900	500			
			Obiger Imbach	Dito	43	..	Speirhaus	. .	230				
			Sebastian Schmidli	Trogmat	44	..	Haus	1,200					
				Dito	. .	a.	Scheune	450	1,650				
							10tes Latus	. .	4,630				

Staatsarchiv Luzern A 1143/353

Brand-Assekuranz-Tabelle der Gemeinde Ruswyl im Gerichtskreise Ruswyl und Amt Sursee No 11.

Datum der Einschreibung. Jahr.	Monat.	Tag.	Namen und Geschlecht des Eigenthümers.	Benennung des Orts, Hofes oder Gebäudes.	Nummero des Hauses.		Benennung und Beschreibung der Gebäude.	Von der Regierung festgesetzte Schatzung. Fr.	Zusammenzug der Gebäude-Schatzung eines jeden Eigenthümers, so wie der ganzen Gemeinde. Fr.	Schatzung, welche in Gemäßheit des 2ten Titels des Regierungs-Beschlusses vom 2ten Weinmonat 1810 festgesetzt und bis zur nächsten Revision gültig ist: nämlich vom 1828 bis	vom bis	vom bis	Bemerkungen.
			Joseph Schaller	Bärenmatt	45	..	Haus u. Scheune	..	420				
			Richter Bartholome Wangeler	Roßwösch	46	..	Haus Erbsbrot	..	~~500~~	700			
			Sebastian Bucher	Dito	47	..	Haus	..	530				
			Moriz Schmidli	Neuhaus	48	..	Haus	750					
				Dito	..	a.	Antheil Scheune	285					
				Dito	..	b.	Antheil Speicher	75	1,110				
							11tes Latus	..	2,560				

Staatsarchiv Luzern A 1143/353

Brand-Assekuranz-Tabelle der Gemeinde Ruswyl im Gerichtskreise Ruswyl und Amt Sursee No 12.

Datum der Einschreibung. Jahr.	Monat.	Tag.	Namen und Geschlecht des Eigenthümers.	Benennung des Orts, Hofes oder Gebäudes.	Nummero des Hauses.		Benennung und Beschreibung der Gebäude.	Von der Regierung festgesetzte Schatzung. Fr.	Zusammenzug der Gebäude-Schatzung eines jeden Eigenthümers, so wie der ganzen Gemeinde. Fr.	Schatzung, welche in Gemäßheit des 2ten Titels des Regierungs-Beschlusses vom 2ten Weinmonat 1810 festgesetzt und bis zur nächsten Revision gültig ist: nämlich vom 1828 bis	vom bis	vom bis	Bemerkungen.
			Waisenvogt Jakob Meyer	Schützenberg	49	..	Haus u. Schweinstall erbessert	~~1500~~		2000			
				Dito	..	a.	Scheune erbessert	~~700~~		1200			
				Dito	..	b.	Speicher erbessert	~~300~~		300			
				Dito	..	c.	Waschhaus neu erbessert	~~100~~	~~2,600~~	150			
			Jung Joseph Wandeler	Gleben	50	..	Haus	1,170					
				Dito	..	a.	Scheune	490	1,660				
							12tes Latus	..	4,260				

Staatsarchiv Luzern A 1143/353

Brand-Assekuranz-Tabelle der Gemeinde Ruswyl im Gerichtskreise Ruswyl und Amt Sursee No 13

Datum der Einschreibung. Jahr.	Monat.	Tag.	Namen und Geschlecht des Eigenthümers.	Benennung des Orts, Hofes oder Gebäudes.	Nummero des Hauses.		Benennung und Beschreibung der Gebäude.	Von der Regierung festgesetzte Schatzung. Fr.	Zusammenzug der Gebäude-Schatzung eines jeden Eigenthümers, so wie der ganzen Gemeinde. Fr.	Schatzung, welche in Gemäßheit des 2ten Titels des Regierungs-Beschlusses vom 2ten Weinmonat 1810 festgesetzt und bis zur nächsten Revision gültig ist: nämlich vom 1828 bis	vom bis	vom bis	Bemerkungen.
			Marij Meyers stel Erben	Gleben	51	..	Antheil Haus	..	750				
			Gebrüder Flübiger	Dito	52	..	Antheil Haus	..	530				
			Richter Bartholome Wangler	Undergerbi	53	..	Haus u. Schweinstall Erbesert	~~2,400~~		3000			
				Dito	..	a	1/2 Lohmühle u. Haus Erbesert	~~1,000~~	3,400	1500			
							13tes Latus	..	4,680				

Staatsarchiv Luzern A 1143/353

Brand-Assekuranz-Tabelle der Gemeinde Ruswyl im Gerichtskreise Ruswyl und Amt Sursee No 14.

Datum der Einschreibung. Jahr.	Monat.	Tag.	Namen und Geschlecht des Eigenthümers.	Benennung des Orts, Hofes oder Gebäudes.	Nummero des Hauses.		Benennung und Beschreibung der Gebäude.	Von der Regierung festgesetzte Schatzung. Fr.	Zusammenzug der Gebäude-Schatzung eines jeden Eigenthümers, so wie der ganzen Gemeinde. Fr.	Schatzung, welche in Gemäßheit des 2ten Titels des Regierungs-Beschlusses vom 2ten Weinmonat 1810 festgesetzt und bis zur nächsten Revision gültig ist: nämlich vom bis 1828	vom bis	vom bis	Bemerkungen.
			Richter Bartholome Wangler	Obergerbi	54	..	Haus u. Schweinstall	7,000					
				Dito	..	a.	Scheune Erbesert	~~600~~		800			
				Dito	..	b.	1/2 Lohmühle u. Haus Erbesert	~~1,000~~		1300			
				Dito	..	c.	Scheune neu Erbesert	~~800~~		1000			
				Dito	..	d.	2te Scheune neu Erbesert	~~500~~	~~9,700~~	500			
			Ludwig Lutermauer	Dito	55	..	Metzgerhaus	..	830				
							14tes Latus	..	10,530				

Staatsarchiv Luzern A 1143/353

Brand-Assekuranz-Tabelle der Gemeinde Ruswyl im Gerichtskreise Rußwyl und Amt Sursee No 15.

Datum der Einschreibung. Jahr.	Monat.	Tag.	Namen und Geschlecht des Eigenthümers.	Benennung des Orts, Hofes oder Gebäudes.	Nummero des Hauses.		Benennung und Beschreibung der Gebäude.	Von der Regierung festgesetzte Schatzung. Fr.	Zusammenzug der Gebäude-Schatzung eines jeden Eigenthümers, so wie der ganzen Gemeinde. Fr.	Schatzung, welche in Gemäßheit des 2ten Titels des Regierungs-Beschlusses vom 2ten Weinmonat 1810 festgesetzt und bis zur nächsten Revision gültig ist: nämlich vom 1829 bis	vom bis	vom bis	Bemerkungen.
			Johann Georg Jungrüt	Linden	56	..	Gasthaus	3,000					
				Dito	..	a.	Scheune	600	3,600				
			Joseph Schaller	Hochhaus	57	..	Höchhaus Erbesert	~~3,750~~		4500			
				Dito	..	a.	Scheune klein Erbesert	~~150~~	~~3,900~~	300			
			Johann Schmidlin	Bären	58	..	Gasthaus	..	5,000				
							15ten Latus	..	12,500				

Staatsarchiv Luzern A 1143/353

Brand-Assekuranz-Tabelle der Gemeinde Rußwyl im Gerichtskreise Rußwyl und Amt Sursee No 16.

Datum der Einschreibung. Jahr.	Monat.	Tag.	Namen und Geschlecht des Eigenthümers.	Benennung des Orts, Hofes oder Gebäudes.	Nummero des Hauses.		Benennung und Beschreibung der Gebäude.	Von der Regierung festgesetzte Schatzung. Fr.	Zusammenzug der Gebäude-Schatzung eines jeden Eigenthümers, so wie der ganzen Gemeinde. Fr.	Schatzung, welche in Gemäßheit des 2ten Titels des Regierungs-Beschlusses vom 2ten Weinmonat 1810 festgesetzt und bis zur nächsten Revision gültig ist: nämlich vom bis 1829	vom bis	vom bis	Bemerkungen.
			Johann Franz Lang	Gleben	59	..	Haus u. Schweinstall Erbessert	~~3,000~~		4000			
				Dito	..	a.	Scheune	550					
				Dito	..	b.	Scheune neu	800	4,350				
			Pfarrsiegerist Johann Wandeler	Stockhaus	60	..	Stockhaus	..	1,500				
			Xaver Büöller Amann	Gleben	61	..	Alt Weinschenkhaus Erbessert	~~1,800~~		2600			
				Dito	..	a	Brennhütte Erbessert	~~80~~		100			
				Dito	..	b.	Antheil Scheune Erbessert	~~285~~		425			
				Dito	..	c.	Antheil Speicher Erbessert	~~75~~	~~2,240~~	75			
							16tes Latus	..	8,090				

Staatsarchiv Luzern A 1143/353

Brand-Assekuranz-Tabelle der Gemeinde Ruswyl im Gerichtskreise Ruswyl und Amt Sursee No 17.

Datum der Einschreibung. Jahr.	Monat.	Tag.	Namen und Geschlecht des Eigenthümers.	Benennung des Orts, Hofes oder Gebäudes.	Nummero des Hauses.		Benennung und Beschreibung der Gebäude.	Von der Regierung festgesetzte Schatzung. Fr.	Zusammenzug der Gebäude-Schatzung eines jeden Eigenthümers, so wie der ganzen Gemeinde. Fr.	Schatzung, welche in Gemäßheit des 2ten Titels des Regierungs-Beschlusses vom 2ten Weinmonat 1810 festgesetzt und bis zur nächsten Revision gültig ist: nämlich vom 1828 bis 1829	vom bis	vom bis	Bemerkungen.
			Katharina Disler	Fleben	62	..	Haus Erbessert	..	~~1200~~	1600			
			Joseph Untersinger	Murgaß	63	..	Haus	..	4,000				
			Balz Weber	Rößli	64	..	Gasthaus Erbessert	~~5000~~		6000			
				Dito	..	a.	Scheune	570	5,570				
			Adam Huber Uhrenmacher	Fleben	65	..	Haus Erbessert	~~600~~		800			
			Obiger	Pfisterhaus	66	..	Pfisterhaus Erbessert	~~1050~~	~~1650~~	2000			
							17tes Latus	..	12,420				

Staatsarchiv Luzern A 1143/353

Brand-Assekuranz-Tabelle der Gemeinde Rudwyl im Gerichtskreise Rudwyl und Amt Sursee No 18.

Datum der Einschreibung. Jahr.	Monat.	Tag.	Namen und Geschlecht des Eigenthümers.	Benennung des Orts, Hofes oder Gebäudes.	Nummero des Hauses.		Benennung und Beschreibung der Gebäude.	Von der Regierung festgesetzte Schatzung. Fr.	Zusammenzug der Gebäude-Schatzung eines jeden Eigenthümers, so wie der ganzen Gemeinde. Fr.	Schatzung, welche in Gemäßheit des 2ten Titels des Regierungs-Beschlusses vom 2ten Weinmonat 1810 festgesetzt und bis zur nächsten Revision gültig ist: nämlich vom 1829 bis	vom bis	vom bis	Bemerkungen.
			Richter Bartholome Wangler	Farb	67	..	Haus	..	1,600				
			Johann Richli	Einforhaus	68	..	Haus Antheil Erbessert, um Vieles	..	~~200~~	1200			
			Konrad Wangler	Rothhüsli	69	..	Antheil Haus Erbessert	..	~~150~~	1200			
			Jost Büöller	Treyerhaus	70	..	Haus Erbessert	..	~~830~~	1500			
			Joseph Wandeler älter	Kastelen	71	..	Haus	1,600					
				Dito	..	a.	Scheune	700					
				Dito	..	b.	Sommer Scheune	120	2,420				
							18tes Latus	..	5,500				

Staatsarchiv Luzern A 1143/353

Brand-Assekuranz-Tabelle der Gemeinde Ruswyl im Gerichtskreise Ruswyl und Amt Durstee No 19.

Datum der Einschreibung. Jahr.	Monat.	Tag.	Namen und Geschlecht des Eigenthümers.	Benennung des Orts, Hofes oder Gebäudes.	Nummero des Hauses.		Benennung und Beschreibung der Gebäude.	Von der Regierung festgesetzte Schatzung. Fr.	Zusammenzug der Gebäude-Schatzung eines jeden Eigenthümers, so wie der ganzen Gemeinde. Fr.	Schatzung, welche in Gemäßheit des 2ten Titels des Regierungs-Beschlusses vom 2ten Weinmonat 1810 festgesetzt und bis zur nächsten Revision gültig ist: nämlich vom bis	vom bis	vom bis	Bemerkungen.
			Joseph Undersinger	Oberrebstok	72	..	Haus u. Schweinstall	1,800					
				Dito	..	a.	Scheune	750	2,550				
			Waysenvogt Jakob Meyer	Underrebstok	73	..	Haus u. Schweinstall	3,750					
				Dito	..	a.	Kleinhäusle	640	4,390				
			Johann Schmidli	Wiberlist	74	..	Haus u. Scheune	..	450				
			Mathias Wüst	Eschfeld	75	..	Haus	1,000					
				Dito	..	a.	Scheune	200	1,200				
							19ter Latus	..	8,590				

Staatsarchiv Luzern A 1143/353

Brand-Assekuranz-Tabelle der Gemeinde Ruswyl im Gerichtskreise Ruswyl und Amt Sursee No 20

Datum der Einschreibung. Jahr.	Monat.	Tag.	Namen und Geschlecht des Eigenthümers.	Benennung des Orts, Hofes oder Gebäudes.	Nummero des Hauses.		Benennung und Beschreibung der Gebäude.	Von der Regierung festgesetzte Schatzung. Fr.	Zusammenzug der Gebäude-Schatzung eines jeden Eigenthümers, so wie der ganzen Gemeinde. Fr.	Schatzung, welche in Gemäßheit des 2ten Titels des Regierungs-Beschlusses vom 2ten Weinmonat 1819 festgesetzt und bis zur nächsten Revision gültig ist: nämlich vom 1829 bis	vom bis	vom bis	Bemerkungen.
			Aloys Wirz, Arzt	Oberhöchfeld	76	..	Haus u. Scheune	450					
				Dito	..	a.	Holzhaus u. Schweinstall	120	570				
			Joseph Müller	Underschwärz	77	..	Haus u. Scheune Erbesert	~~1050~~		2000			
				Dito	..	a.	Scheune Erhöht	~~190~~	~~1240~~	200.			
							20tes Latus	..	1,810				

Staatsarchiv Luzern A 1143/353

Brand-Assekuranz-Tabelle der Gemeinde Ruswyl im Gerichtskreise Ruswyl und Amt Sursee No 21

Datum der Einschreibung. Jahr.	Monat.	Tag.	Namen und Geschlecht des Eigenthümers.	Benennung des Orts, Hofes oder Gebäudes.	Nummero des Hauses.		Benennung und Beschreibung der Gebäude.	Von der Regierung festgesetzte Schatzung. Fr.	Zusammenzug der Gebäude-Schatzung eines jeden Eigenthümers, so wie der ganzen Gemeinde. Fr.	Schatzung, welche in Gemäßheit des 2ten Titels des Regierungs-Beschlusses vom 2ten Weinmonat 1810 festgesetzt und bis zur nächsten Revision gültig ist: nämlich vom bis	vom bis	vom bis	Bemerkungen.
			Gebrüder Meyer	Oberschwerzi	78	..	Haus u. Schweinstall	1,050					
				Dito	..	a.	Ober Scheune	800					
				Dito	..	b.	Under Scheune	750					
				Dito	..	c	Speicher	150					
				Dito	..	d	Wasch u. Bennhütte	120	2,870				
			Joseph Nirnemann	Sonnenrain	79	..	Haus u. Scheune	1,350					
				Dito	..	a.	Scheune	530	1,880				
							21tes Latus		4,750				

Staatsarchiv Luzern A 1143/353

Brand-Assekuranz-Tabelle der Gemeinde Ruswyl im Gerichtskreise Ruswyl und Amt Sursee No 22.

Datum der Einschreibung. Jahr.	Monat.	Tag.	Namen und Geschlecht des Eigenthümers.	Benennung des Orts, Hofes oder Gebäudes.	Nummero des Hauses.		Benennung und Beschreibung der Gebäude.	Von der Regierung festgesetzte Schatzung. Fr.	Zusammenzug der Gebäude-Schatzung eines jeden Eigenthümers, so wie der ganzen Gemeinde. Fr.	Schatzung, welche in Gemäßheit des 2ten Titels des Regierungs-Beschlusses vom 2ten Weinmonat 1810 festgesetzt und bis zur nächsten Revision gültig ist: nämlich vom bis	vom bis	vom bis	Bemerkungen.
			Jakob Huber	Studenweid	80	..	Haus	250					
				Dito	..	a.	Scheune	80	330				
			Gerichtsschreiber Johann Felber	Ober Kirche	81	..	Haus	1,500					
				Dito	..	a.	Scheune neu	800	2,300				
			Jost Huber	Feld	82	..	Feld-Haus	500					
				Dito	83	..	Feld Scheune	250	750				
							22tes Latus	..	3,380				

Staatsarchiv Luzern A 1143/353

Brand-Assekuranz-Tabelle der Gemeinde Kuswyl im Gerichtskreise Kuswyl und Amt Sursee No 23

Datum der Einschreibung. Jahr.	Monat.	Tag.	Namen und Geschlecht des Eigenthümers.	Benennung des Orts, Hofes oder Gebäudes.	Nummero des Hauses.		Benennung und Beschreibung der Gebäude.	Von der Regierung festgesetzte Schatzung. Fr.	Zusammenzug der Gebäude-Schatzung eines jeden Eigenthümers, so wie der ganzen Gemeinde. Fr.	Schatzung, welche in Gemäßheit des 2ten Titels des Regierungs-Beschlusses vom 2ten Weinmonat 1810 festgesetzt und bis zur nächsten Revision gültig ist: nämlich vom bis	vom bis	vom bis	Bemerkungen.
			Joseph Schmidli	Gimmermehr	84	..	Haus u. Scheune	..	900				
			Sebastian Stirnemann	Küteli	85	..	Haus u. Scheune	..	190				
			Joseph Grüter	Goldfrüti	86	..	Haus	1,000					
				Dito	..	a	Scheune	470	1,470				
			Michael Grüter	Underländli	87	..	Haus u. Scheune	980					
				Dito	..	a	Scheune	980					
				Dito	..	b.	Speicher u. Mostrotte	300	2,260				
							23tes Latus	..	4,820				

Staatsarchiv Luzern A 1143/353

Brand-Assekuranz-Tabelle der Gemeinde Ruswyl im Gerichtskreise Ruswyl und Amt Sursee N° 24.

Datum der Einschreibung. Jahr.	Monat.	Tag.	Namen und Geschlecht des Eigenthümers.	Benennung des Orts, Hofes oder Gebäudes.	Nummero des Hauses.		Benennung und Beschreibung der Gebäude.	Von der Regierung festgesetzte Schatzung. Fr.	Zusammenzug der Gebäude-Schatzung eines jeden Eigenthümers, so wie der ganzen Gemeinde. Fr.	Schatzung, welche in Gemäßheit des 2ten Titels des Regierungs-Beschlusses vom 2ten Weinmonat 1810 festgesetzt und bis zur nächsten Revision gültig ist: nämlich vom 1830 bis	vom bis	vom bis	Bemerkungen.
			Gebr. Büöller	Oberdändli	88	..	Haus Scheune u. Schweinstall	..	300				
			Mathias Stirnemann	Undereichig	89	..	Antheil Haus u. Schweinstall Erbessert	~~230~~		600			
				Dito	..	a.	Scheune Erbessert	~~200~~	~~430~~	400			
			Jerman Schmidli	Dito	90	..	Antheil Haus u. Schweinstall	230					
				Dito	..	a.	Scheune	230	460				
			Niklaus Hofstetter	Obereichig	91	..	Haus u. Schweinstall	450					
				Dito	..	a.	Scheune	300	750				
							24tes Latus	..	1,940				

Staatsarchiv Luzern A 1143/353

Brand-Assekuranz-Tabelle der Gemeinde Ruswyl im Gerichtskreise Ruswyl und Amt Sursee No 25.

Datum der Einschreibung. Jahr.	Monat.	Tag.	Namen und Geschlecht des Eigenthümers.	Benennung des Orts, Hofes oder Gebäudes.	Nummero des Hauses.		Benennung und Beschreibung der Gebäude.	Von der Regierung festgesetzte Schatzung. Fr.	Zusammenzug der Gebäude-Schatzung eines jeden Eigenthümers, so wie der ganzen Gemeinde. Fr.	Schatzung, welche in Gemäßheit des 2ten Titels des Regierungs-Beschlusses vom 2ten Weinmonat 1810 festgesetzt und bis zur nächsten Revision gültig ist: nämlich vom bis	vom bis	vom bis	Bemerkungen.
			Joseph Schmidli	Fluk	92	..	Haus u. Scheune	570					
				Dito	..	a.	Speicher	150	720				
			Joseph Ackermann	Oberwißdannen	93	..	Haus u. Scheune	..	300				
			Heinrich Frey	Underwißdannen	94	..	Haus u. Scheune	..	380				
			Ignazi Heinz	Kropfmat	95	..	Haus	300					
				Dito	..	a.	Scheune	90	390				
							25tes Latus	..	1790				

Staatsarchiv Luzern A 1143/353

Brand-Assekuranz-Tabelle der Gemeinde Ruswyl im Gerichtskreise Ruswyl und Amt Kurstee No 26

Datum der Einschreibung. Jahr.	Monat.	Tag.	Namen und Geschlecht des Eigenthümers.	Benennung des Orts, Hofes oder Gebäudes.	Nummero des Hauses.		Benennung und Beschreibung der Gebäude.	Von der Regierung festgesetzte Schatzung. Fr.	Zusammenzug der Gebäude-Schatzung eines jeden Eigenthümers, so wie der ganzen Gemeinde. Fr.	Schatzung, welche in Gemäßheit des 2ten Titels des Regierungs-Beschlusses vom 2ten Weinmonat 1810 festgesetzt und bis zur nächsten Revision gültig ist: nämlich vom bis	vom bis	vom bis	Bemerkungen.
			Lunzi Fuster	Kropfmatt	96	..	Haus	..	130				
			Heinrich Frey	Dito	97	..	Haus	640					
				Dito	..	a.	Scheune	380					
				Dito	..	b.	Speicher	110	1,130				
			Joseph Brunner	Dito	98	..	Haus	420					
				Dito	..	a	Scheune	330					
				Dito	..	b.	Speicher	190	940				
							26tes Latus	..	2,200				

Staatsarchiv Luzern A 1143/353

Brand-Assekuranz-Tabelle der Gemeinde Rudwyl im Gerichtskreise Rudwyl und Amt Sursee No 27

Datum der Einschreibung. Jahr.	Monat.	Tag.	Namen und Geschlecht des Eigenthümers.	Benennung des Orts, Hofes oder Gebäudes.	Nummero des Hauses.		Benennung und Beschreibung der Gebäude.	Von der Regierung festgesetzte Schatzung. Fr.	Zusammenzug der Gebäude-Schatzung eines jeden Eigenthümers, so wie der ganzen Gemeinde. Fr.	Schatzung, welche in Gemäßheit des 2ten Titels des Regierungs-Beschlusses vom 2ten Weinmonat 1810 festgesetzt und bis zur nächsten Revision gültig ist: nämlich vom bis	vom bis	vom bis	Bemerkungen.
			Gebrüder Rast	Alterhaus	99	..	Haus	440					
				Dito	..	a.	Scheune	270					
				Dito	..	b.	Speicher	150	860				
			Mathias Birnemann	Erzenerla	100	..	Haus	600					
				Dito	..	a.	Scheune	530					
				Dito	..	b.	Speicher	130	1,260				
							27tes Latus	..	2,120				

Staatsarchiv Luzern A 1143/353

Brand-Assekuranz-Tabelle der Gemeinde Ruswyl im Gerichtskreise Ruswyl und Amt Sursee No 28.

Datum der Einschreibung. Jahr.	Monat.	Tag.	Namen und Geschlecht des Eigenthümers.	Benennung des Orts, Hofes oder Gebäudes.	Nummero des Hauses.		Benennung und Beschreibung der Gebäude.	Von der Regierung festgesetzte Schatzung. Fr.	Zusammenzug der Gebäude-Schatzung eines jeden Eigenthümers, so wie der ganzen Gemeinde. Fr.	Schatzung, welche in Gemäßheit des 2ten Titels des Regierungs-Beschlusses vom 2ten Weinmonat 1810 festgesetzt und bis zur nächsten Revision gültig ist: nämlich vom bis	vom bis	vom bis	Bemerkungen.
			Gerichtsschreiber Joh. Felber	Erzenerla	101	..	Haus	450					
				Dito	..	a.	Scheune	510					
				Dito	..	b.	Antheil Speicher	90	1,050				
			Sebastian Stirnemann	Dito	102	..	Haus	420					
				Dito	..	a.	Scheune	510					
				Dito	..	b	Speicher	230	1,160				
							28tes Latus	..	2,210				

Staatsarchiv Luzern A 1143/353

Brand-Assekuranz-Tabelle der Gemeinde Ruswyl im Gerichtskreise Ruswyl und Amt Sursee No 29.

Datum der Einschreibung. Jahr.	Monat.	Tag.	Namen und Geschlecht des Eigenthümers.	Benennung des Orts, Hofes oder Gebäudes.	Nummero des Hauses.		Benennung und Beschreibung der Gebäude.	Von der Regierung festgesetzte Schatzung. Fr.	Zusammenzug der Gebäude-Schatzung eines jeden Eigenthümers, so wie der ganzen Gemeinde. Fr.	Schatzung, welche in Gemäßheit des 2ten Titels des Regierungs-Beschlusses vom 2ten Weinmonat 1810 festgesetzt und bis zur nächsten Revision gültig ist: nämlich vom bis	vom bis	vom bis	Bemerkungen.
			Jakob Brüöllmann	Underroth	103	..	Antheil Haus	270					
				Dito	..	a.	1/3 Scheune	120					
				Dito	..	b.	1/3 Speicher	40	430				
			Maria Brüöllmann	Dito	104	..	Antheil Haus	420					
				Dito	..	a.	Antheil Scheune	150					
				Dito	..	b.	1/3 Speicher	80					
				Dito	..	c.	Antheil Waschhaus	80	730				
							29ten Latus	..	1,160				

Staatsarchiv Luzern A 1143/353

Brand-Assekuranz-Tabelle der Gemeinde Ruswyl im Gerichtskreise Ruswyl und Amt Sursee No 30.

Datum der Einschreibung. Jahr.	Monat.	Tag.	Namen und Geschlecht des Eigenthümers.	Benennung des Orts, Hofes oder Gebäudes.	Nummero des Hauses.		Benennung und Beschreibung der Gebäude.	Von der Regierung festgesetzte Schatzung. Fr.	Zusammenzug der Gebäude-Schatzung eines jeden Eigenthümers, so wie der ganzen Gemeinde. Fr.	Schatzung, welche in Gemäßheit des 2ten Titels des Regierungs-Beschlusses vom 2ten Weinmonat 1810 festgesetzt und bis zur nächsten Revision gültig ist: nämlich vom bis 1833	vom bis	vom bis	Bemerkungen.
			Franz Feßmann	Underroth	105	..	Haus	490					
				Dito	..	a.	1/3 Scheune	120					
				Dito	..	b.	1/3 Speicher	40	650				
			Joseph Bachmann	Mitterroth	106	..	Haus u. Scheune	..	420				
			Peter Birnemann	Oberroth	107	..	Haus	~~600~~		1000.			
				Dito	..	a.	Antheil Scheune	~~150~~		800			
				Dito	..	b.	Antheil Speicher	~~120~~	~~870~~	200			
							30tes Latus	..	1,940				

Staatsarchiv Luzern A 1143/353

Brand-Assekuranz-Tabelle der Gemeinde Ruswyl im Gerichtskreise Ruswyl und Amt Sursee No 31

Datum der Einschreibung. Jahr.	Monat.	Tag.	Namen und Geschlecht des Eigenthümers.	Benennung des Orts, Hofes oder Gebäudes.	Nummero des Hauses.		Benennung und Beschreibung der Gebäude.	Von der Regierung festgesetzte Schatzung. Fr.	Zusammenzug der Gebäude-Schatzung eines jeden Eigenthümers, so wie der ganzen Gemeinde. Fr.	Schatzung, welche in Gemäßheit des 2ten Titels des Regierungs-Beschlusses vom 2ten Weinmonat 1810 festgesetzt und bis zur nächsten Revision gültig ist: nämlich vom 1829 bis 1831	vom bis	vom bis	Bemerkungen.
			Jakob Muff	Oberroth	108	..	Haus	300					
				Dito	..	a.	Antheil Scheune	150					
				Dito	..	b	Antheil Speicher	120	570				
			Heinrich Meyer	Gristeneg	109	..	Haus	1,200					
				Dito	..	a	Scheune	~~200~~	~~1,400~~	400.			
			Melk Bury	Geißbach	110	..	Haus Erbesert	~~250~~		600			
				Dito	..	a	Scheune Erbesert	~~320~~	~~570~~	400.			
							31tes Latus	..	2,540				

Staatsarchiv Luzern A 1143/353

Brand-Assekuranz-Tabelle der Gemeinde Ruswyl im Gerichtskreise Ruswyl und Amt Sursee No 32.

Datum der Einschreibung. Jahr.	Monat.	Tag.	Namen und Geschlecht des Eigenthümers.	Benennung des Orts, Hofes oder Gebäudes.	Nummero des Hauses.		Benennung und Beschreibung der Gebäude.	Von der Regierung festgesetzte Schatzung. Fr.	Zusammenzug der Gebäude-Schatzung eines jeden Eigenthümers, so wie der ganzen Gemeinde. Fr.	Schatzung, welche in Gemäßheit des 2ten Titels des Regierungs-Beschlusses vom 2ten Weinmonat 1810 festgesetzt und bis zur nächsten Revision gültig ist: nämlich vom 1833. bis	vom bis	vom bis	Bemerkungen.
			Joseph Fischer	Oberwig	111	..	Antheil Haus	230					
						b	ganz neues Haus mit Schweinspeune			1200			
				Dito	..	a.	Scheune	150	380				
			Joseph Meyer	Dito	112	..	Antheil Haus	300					
				Dito	..	a.	Antheil Scheune	270					
				Dito	..	b.	Speicher	80					
				Dito	..	c.	2ter Speicher	120	770				
							32tes Latus	..	1,150				

Staatsarchiv Luzern A 1143/353

Brand-Assekuranz-Tabelle der Gemeinde Ruswyl im Gerichtskreise Ruswyl und Amt Sursee No 33.

Datum der Einschreibung. Jahr.	Monat.	Tag.	Namen und Geschlecht des Eigenthümers.	Benennung des Orts, Hofes oder Gebäudes.	Nummero des Hauses.		Benennung und Beschreibung der Gebäude.	Von der Regierung festgesetzte Schatzung. Fr.	Zusammenzug der Gebäude-Schatzung eines jeden Eigenthümers, so wie der ganzen Gemeinde. Fr.	Schatzung, welche in Gemäßheit des 2ten Titels des Regierungs-Beschlusses vom 2ten Weinmonat 1810 festgesetzt und bis zur nächsten Revision gültig ist: nämlich vom bis	vom bis	vom bis	Bemerkungen.
			Peter Fischer	Oberarig Schür	113	..	Haus Scheune u. Schweinstall	..	380				
			Sebastian Küng	Undermergenberg	114	..	Haus	300					
				Dito	..	a.	Scheune neu	800					
				Dito	..	b.	Speicher	120	1,220				
			Sebastian Küng	Elischwand	115	..	Haus	1,240					
				Dito	..	a.	Scheune	450					
				Dito	..	b.	Speicher	180					
				Dito	..	c.	Schweinstall u. Holzhaus	190	2,060				
							33tes Latus	..	3,660				

Staatsarchiv Luzern A 1143/353

Brand-Assekuranz-Tabelle der Gemeinde Ruswyl im Gerichtskreise Ruswyl und Amt Kurstee No 34

Datum der Einschreibung. Jahr.	Monat.	Tag.	Namen und Geschlecht des Eigenthümers.	Benennung des Orts, Hofes oder Gebäudes.	Nummero des Hauses.		Benennung und Beschreibung der Gebäude.	Von der Regierung festgesetzte Schatzung. Fr.	Zusammenzug der Gebäude-Schatzung eines jeden Eigenthümers, so wie der ganzen Gemeinde. Fr.	Schatzung, welche in Gemäßheit des 2ten Titels des Regierungs-Beschlusses vom 2ten Weinmonat 1810 festgesetzt und bis zur nächsten Revision gültig ist: nämlich vom bis	vom bis	vom bis	Bemerkungen.
			Sebastian Küng	Elischwand	116	..	Altes Haus	..	150				
			Jakob Fischer	Obermerzenberg	117	..	Haus	800					
				Dito	..	a.	Scheune	570	1,370				
			Obiger	Lätzentschopen	118	..	Haus, Scheune u. Schweinstall	..	300				
			Jakob Sigrist	Wigrüti	119	..	Haus	230					
				Dito	..	a.	Scheune	120	350				
							34tes Latus	..	2,170				

Staatsarchiv Luzern A 1143/353

Brand-Assekuranz-Tabelle der Gemeinde Ruswyl im Gerichtskreise Ruswyl und Amt Durstee No 35

Datum der Einschreibung. Jahr.	Monat.	Tag.	Namen und Geschlecht des Eigenthümers.	Benennung des Orts, Hofes oder Gebäudes.	Nummero des Hauses.		Benennung und Beschreibung der Gebäude.	Von der Regierung festgesetzte Schatzung. Fr.	Zusammenzug der Gebäude-Schatzung eines jeden Eigenthümers, so wie der ganzen Gemeinde. Fr.	Schatzung, welche in Gemäßheit des 2ten Titels des Regierungs-Beschlusses vom 2ten Weinmonat 1810 festgesetzt und bis zur nächsten Revision gültig ist: nämlich vom bis	vom bis	vom bis	Bemerkungen.
			Sebastian Stirnemann	Saall	120	..	Haus u. Schweinstall	1,500					
				Dito	..	a.	Scheune	750					
				Dito	..	b.	Speicher	150					
				Dito	..	c.	Holzhaus	80	2,480				
			Gebrüder Ruff	Buochmatt	121	..	Haus u. Scheune	..	490				
			Leonz Krieger	Grissenmatt	122	..	Antheil Haus u. Scheune	..	190				
							35tes Latus	..	3,160				

Staatsarchiv Luzern A 1143/353

Brand-Assekuranz-Tabelle der Gemeinde Ruswyl im Gerichtskreise Ruswyl und Amt Sursee No 36.

Datum der Einschreibung. Jahr.	Monat.	Tag.	Namen und Geschlecht des Eigenthümers.	Benennung des Orts, Hofes oder Gebäudes.	Nummero des Hauses.		Benennung und Beschreibung der Gebäude.	Von der Regierung festgesetzte Schatzung. Fr.	Zusammenzug der Gebäude-Schatzung eines jeden Eigenthümers, so wie der ganzen Gemeinde. Fr.	Schatzung, welche in Gemäßheit des 2ten Titels des Regierungs-Beschlusses vom 2ten Weinmonat 1810 festgesetzt und bis zur nächsten Revision gültig ist: nämlich vom bis	vom bis	vom bis	Bemerkungen.
			Aloys Zurbirchen	Grissematt	123	..	Antheil Haus u. Scheune	..	190				
			Kaspar Zurbirchen	Blattweid	124	..	Haus	120					
				Dito	..	a.	Scheune	120	240				
			Johann Ottiger	Fegfeür	125	..	Haus u. Scheune	120	120				
			Johann Wechsler	Oberlindig	126	..	Haus u. Schweinstall	490					
				Dito	..	a.	Scheune	110	600				
							36tes Latus	..	1,150				

Staatsarchiv Luzern A 1143/353

Brand-Assekuranz-Tabelle der Gemeinde Ruswyl im Gerichtskreise Ruswyl und Amt Sursee No 37

Datum der Einschreibung. Jahr.	Monat.	Tag.	Namen und Geschlecht des Eigenthümers.	Benennung des Orts, Hofes oder Gebäudes.	Nummero des Hauses.		Benennung und Beschreibung der Gebäude.	Von der Regierung festgesetzte Schatzung. Fr.	Zusammenzug der Gebäude-Schatzung eines jeden Eigenthümers, so wie der ganzen Gemeinde. Fr.	Schatzung, welche in Gemäßheit des 2ten Titels des Regierungs-Beschlusses vom 2ten Weinmonat 1810 festgesetzt und bis zur nächsten Revision gültig ist: nämlich vom bis	vom bis	vom bis	Bemerkungen.
			Kaspar Helfenstein	Oberlindig	127	..	Haus	400					
				Dito	..	a.	Scheune	220					
				Dito	..	b.	Speicher	80	700				
			Anton Wolf	Sparenhüsli	128	..	Haus u. Scheune	..	230				
			Gebrüder Bächler	Strick	129	..	Haus u. Scheune	..	600				
							37tes Latus	..	1,530				

Staatsarchiv Luzern A 1143/353

Brand-Assekuranz-Tabelle der Gemeinde Ruswyl im Gerichtskreise Ruswyl und Amt Sursee No 38.

Datum der Einschreibung. Jahr.	Monat.	Tag.	Namen und Geschlecht des Eigenthümers.	Benennung des Orts, Hofes oder Gebäudes.	Nummero des Hauses.		Benennung und Beschreibung der Gebäude.	Von der Regierung festgesetzte Schatzung. Fr.	Zusammenzug der Gebäude-Schatzung eines jeden Eigenthümers, so wie der ganzen Gemeinde. Fr.	Schatzung, welche in Gemäßheit des 2ten Titels des Regierungs-Beschlusses vom 2ten Weinmonat 1810 festgesetzt und bis zur nächsten Revision gültig ist: nämlich vom bis	vom bis	vom bis	Bemerkungen.
			Joseph Helfenstein	Strib	130	..	Haus	500					
				Dito	..	a.	Scheune	380					
				Dito	..	b.	Speicher	80	960				
			Joseph Amrein	Dito	131	..	Haus Scheune u. Schweinstall	..	450				
			Joseph Sidler	Düffen	132	..	Haus	230					
				Dito	..	a.	Scheune	150	380				
							36tes Latus	..	1,790				

Staatsarchiv Luzern A 1143/353

Brand-Assekuranz-Tabelle der Gemeinde Ruswyl im Gerichtskreise Ruswyl und Amt Sursee N° 39

Datum der Einschreibung. Jahr.	Monat.	Tag.	Namen und Geschlecht des Eigenthümers.	Benennung des Orts, Hofes oder Gebäudes.	Nummero des Hauses.		Benennung und Beschreibung der Gebäude.	Von der Regierung festgesetzte Schatzung. Fr.	Zusammenzug der Gebäude-Schatzung eines jeden Eigenthümers, so wie der ganzen Gemeinde. Fr.	Schatzung, welche in Gemäßheit des 2ten Titels des Regierungs-Beschlusses vom 2ten Weinmonat 1810 festgesetzt und bis zur nächsten Revision gültig ist: nämlich vom bis	vom bis	vom bis	Bemerkungen.
			Peter Muß	Underwindblasen	133	..	Haus u. Schweinstall	450					
				Dito	..	a.	Scheune	300					
				Dito	..	b.	Speicher	100	850				
			Peter Dürig	Oberwindblasen	134	..	Antheil Haus u. Scheune	..	150				
			Jost Imbach	Oberwindblasen	135	..	Antheil Haus u. Scheune	..	230				
							39tes Latus	..	1,230				

Staatsarchiv Luzern A 1143/353

Brand-Assekuranz-Tabelle der Gemeinde Ruswyl im Gerichtskreise Ruswyl und Amt Sursee No 40.

Datum der Einschreibung. Jahr.	Monat.	Tag.	Namen und Geschlecht des Eigenthümers.	Benennung des Orts, Hofes oder Gebäudes.	Nummero des Hauses.		Benennung und Beschreibung der Gebäude.	Von der Regierung festgesetzte Schatzung. Fr.	Zusammenzug der Gebäude-Schatzung eines jeden Eigenthümers, so wie der ganzen Gemeinde. Fr.	Schatzung, welche in Gemäßheit des 2ten Titels des Regierungs-Beschlusses vom 2ten Weinmonat 1810 festgesetzt und bis zur nächsten Revision gültig ist: nämlich vom bis	vom bis	vom bis	Bemerkungen.
			Elisabetha Schmidli	Ausserwindblasen	136	..	Haus	600					
				Dito	..	a.	Scheune	120	720				
			Gebrüder Bächler	Gruob	137	..	Haus u. Schweinstall	380					
				Dito	..	a	Scheune	510					
				Dito	..	b.	Speicher	130	1,020				
							40 tes Latus	..	1,740				

Staatsarchiv Luzern A 1143/353

Brand-Assekuranz-Tabelle der Gemeinde Ruswyl im Gerichtskreise Ruswyl und Amt Sursee No 41

Datum der Einschreibung. Jahr.	Monat.	Tag.	Namen und Geschlecht des Eigenthümers.	Benennung des Orts, Hofes oder Gebäudes.	Nummero des Hauses.		Benennung und Beschreibung der Gebäude.	Von der Regierung festgesetzte Schatzung. Fr.	Zusammenzug der Gebäude-Schatzung eines jeden Eigenthümers, so wie der ganzen Gemeinde. Fr.	Schatzung, welche in Gemäßheit des 2ten Titels des Regierungs-Beschlusses vom 2ten Weinmonat 1810 festgesetzt und bis zur nächsten Revision gültig ist: nämlich vom bis	vom bis	vom bis	Bemerkungen.
			Hr Verwalter Schumacher	Rebetschwand	138	. .	Haus & Schweinstall	420					
				Dito	. .	a.	Scheune neu	1,500					
				Dito	. .	b	Speicher	170	2,090				
			Adam Clauer	Linden	139	. .	Antheil Haus & Scheune	. .	340				
			Fridli Richli	Dito	140	. .	Antheil Haus Scheune & Schweinstall	. .	340				
			Joseph Furbirchen	Fuchsweid	141	. .	Haus & Scheune	. .	340				
							4tes Latus	. .	3,110				

Staatsarchiv Luzern A 1143/353

Brand-Assekuranz-Tabelle der Gemeinde Kuswyl im Gerichtskreise Kuswyl und Amt Durstee No 42

Datum der Einschreibung. Jahr.	Monat.	Tag.	Namen und Geschlecht des Eigenthümers.	Benennung des Orts, Hofes oder Gebäudes.	Nummero des Hauses.		Benennung und Beschreibung der Gebäude.	Von der Regierung festgesetzte Schatzung. Fr.	Zusammenzug der Gebäude-Schatzung eines jeden Eigenthümers, so wie der ganzen Gemeinde. Fr.	Schatzung, welche in Gemäßheit des 2ten Titels des Regierungs-Beschlusses vom 2ten Weinmonat 1810 festgesetzt und bis zur nächsten Revision gültig ist: nämlich vom bis	vom bis	vom bis	Bemerkungen.
			Niklaus Wüst	Hinderpfafischwand	142	..	Haus u. Schweinstall	1,130					
				Dito	..	a.	Scheune	530					
				Dito	..	b.	Speicher	270					
				Dito	..	c.	Holzhaus	80	2,010				
			Gebrüder Müller	Vorderpfafischwand	143	..	Haus	2,500					
				Dito	..	a.	Scheune	2,500					
				Dito	..	b.	Speicher	210	5,210				
							42tes Latus	..	7,220				

Staatsarchiv Luzern A 1143/353

Brand-Assekuranz-Tabelle der Gemeinde Ruswyl im Gerichtskreise Ruswyl und Amt Sursee No 43.

Datum der Einschreibung. Jahr.	Monat.	Tag.	Namen und Geschlecht des Eigenthümers.	Benennung des Orts, Hofes oder Gebäudes.	Nummero des Hauses.		Benennung und Beschreibung der Gebäude.	Von der Regierung festgesetzte Schatzung. Fr.	Zusammenzug der Gebäude-Schatzung eines jeden Eigenthümers, so wie der ganzen Gemeinde. Fr.	Schatzung, welche in Gemäßheit des 2ten Titels des Regierungs-Beschlusses vom 2ten Weinmonat 1810 festgesetzt und bis zur nächsten Revision gültig ist: nämlich vom bis 1829.	vom bis	vom bis	Bemerkungen.
			Ulrich Bächler	Röllenhüsli	144	..	Haus u. Scheune u. Schweinstall	..	380				
			Geschwisterte Schmidli	Rüttmatt	145	..	Haus u. Schweinstall	1,200					
				Dito	..	a.	Scheune	530					
				Dito	..	b.	Speicher	190					
				Dito	..	c.	Holzhaus	80	2,000				
			Jakob Helfenstein	Lebenhonig	146	..	Haus u. Schweinstall Erbesert	~~570~~		1500			
				Dito	..	a.	Scheune Erbesert	~~210~~	~~780~~	500			
							43tes Latus	..	3,160				

Staatsarchiv Luzern A 1143/353

Brand-Assekuranz-Tabelle der Gemeinde Ruswyl im Gerichtskreise Ruswyl und Amt Durfen No 44.

Datum der Einschreibung. Jahr.	Monat.	Tag.	Namen und Geschlecht des Eigenthümers.	Benennung des Orts, Hofes oder Gebäudes.	Nummero des Hauses.		Benennung und Beschreibung der Gebäude.	Von der Regierung festgesetzte Schatzung. Fr.	Zusammenzug der Gebäude-Schatzung eines jeden Eigenthümers, so wie der ganzen Gemeinde. Fr.	Schatzung, welche in Gemäßheit des 2ten Titels des Regierungs-Beschlusses vom 2ten Weinmonat 1810 festgesetzt und bis zur nächsten Revision gültig ist: nämlich vom 1829 bis	vom bis	vom bis	Bemerkungen.
			Mathias Kiener	Schorenhüsli	147	..	Antheil Haus	..	150				
			Anton Lauber	Dito	147	..	Antheil Haus	..	140				
			Niklaus Grüter	Honig	148	..	Haus u. Scheune	790					
				Dito	..	a.	Speicher	100	890				
			Michael Grüter	Dito	149	..	Haus u. Schweinstall Erbesert	~~1420~~		2000			
				Dito	..	a.	Scheune Erbesert	~~490~~		800			
				Dito	..	b.	Senhütte u. Holzhaus	200	2,110				
							44tes Latus	..	3,290				

Staatsarchiv Luzern A 1143/353

Brand-Assekuranz-Tabelle der Gemeinde Ruswyl im Gerichtskreise Ruswyl und Amt Sursee No 45

Datum der Einschreibung. Jahr.	Monat.	Tag.	Namen und Geschlecht des Eigenthümers.	Benennung des Orts, Hofes oder Gebäudes.	Nummero des Hauses.		Benennung und Beschreibung der Gebäude.	Von der Regierung festgesetzte Schatzung. Fr.	Zusammenzug der Gebäude-Schatzung eines jeden Eigenthümers, so wie der ganzen Gemeinde. Fr.	Schatzung, welche in Gemäßheit des 2ten Titels des Regierungs-Beschlusses vom 2ten Weinmonat 1810 festgesetzt und bis zur nächsten Revision gültig ist: nämlich vom bis	vom bis	vom bis	Bemerkungen.
			Niklaus Grüter	Sonhalden	150	..	Haus u. Schweinstall	1,200					
				Dito	..	a	Scheune	800					
				Dito	..	b	Speicher	250					
				Dito	..	c	Senfhütte	150	2,400				
			Gebrüder Gloggner	Underherrenweg	151	..	Haus u. Schweinstall	400					
				Dito	..	a	Scheune	320					
				Dito	..	b	Speicher	150	870				
							45tes Latus	..	3,270				

Staatsarchiv Luzern A 1143/353

Brand-Assekuranz-Tabelle der Gemeinde Ruswyl im Gerichtskreise Ruswyl und Amt Sursee No 46

Datum der Einschreibung. Jahr.	Monat.	Tag.	Namen und Geschlecht des Eigenthümers.	Benennung des Orts, Hofes oder Gebäudes.	Nummero des Hauses.		Benennung und Beschreibung der Gebäude.	Von der Regierung festgesetzte Schatzung. Fr.	Zusammenzug der Gebäude-Schatzung eines jeden Eigenthümers, so wie der ganzen Gemeinde. Fr.	Schatzung, welche in Gemäßheit des 2ten Titels des Regierungs-Beschlusses vom 2ten Weinmonat 1810 festgesetzt und bis zur nächsten Revision gültig ist: nämlich vom bis	vom bis	vom bis	Bemerkungen.
			Johann Krieger	Oberherrenweg	152	..	Antheil Haus u. Schweinstall	340					
				Dito	..	a.	Scheune	240					
				Dito	..	b.	Antheil Speicher	60	640				
			Artemy Heiny	Dito	153	..	Antheil Haus u. Schweinstall	300					
				Dito	..	a	Scheune	380					
				Dito	..	b.	Antheil Speicher	100	780				
							46tes Latus	..	1,420				

Staatsarchiv Luzern A 1143/353

Brand-Assekuranz-Tabelle der Gemeinde Ruswyl im Gerichtskreise Ruswyl und Amt Sursee No 47

Datum der Einschreibung. Jahr.	Monat.	Tag.	Namen und Geschlecht des Eigenthümers.	Benennung des Orts, Hofes oder Gebäudes.	Nummero des Hauses.		Benennung und Beschreibung der Gebäude.	Von der Regierung festgesetzte Schatzung. Fr.	Zusammenzug der Gebäude-Schatzung eines jeden Eigenthümers, so wie der ganzen Gemeinde. Fr.	Schatzung, welche in Gemäßheit des 2ten Titels des Regierungs-Beschlusses vom 2ten Weinmonat 1810 festgesetzt und bis zur nächsten Revision gültig ist: nämlich vom bis	vom bis	vom bis	Bemerkungen.
			Kaspar Gloggner	Underwyl	154	..	Haus u. Schweinstall	340					
				Dito	..	a.	Scheune	220					
				Dito	..	b.	Speicher	100	660				
			Jakob Heinz	Oberwyl	155	..	Haus u. Schweinstall	380					
				Dito	..	a.	Scheune	320					
				Dito	..	b.	Speicher	120	820				
							47tes Latus	..	1,480				

Staatsarchiv Luzern A 1143/353

Brand-Assekuranz-Tabelle der Gemeinde Ruswyl im Gerichtskreise Ruswyl und Amt Cursee No 48

Datum der Einschreibung. Jahr.	Monat.	Tag.	Namen und Geschlecht des Eigenthümers.	Benennung des Orts, Hofes oder Gebäudes.	Nummero des Hauses.		Benennung und Beschreibung der Gebäude.	Von der Regierung festgesetzte Schatzung. Fr.	Zusammenzug der Gebäude-Schatzung eines jeden Eigenthümers, so wie der ganzen Gemeinde. Fr.	Schatzung, welche in Gemäßheit des 2ten Titels des Regierungs-Beschlusses vom 2ten Weinmonat 1810 festgesetzt und bis zur nächsten Revision gültig ist: nämlich vom bis	vom bis	vom bis	Bemerkungen.
			Gebrüder Bächler	Gutischwand	156	. .	Haus, Schweinstall & Holzhof	350					
				Dito	. .	a	Scheune	450					
				Dito	. .	b.	Speicher	300					
				Dito	. .	c.	Senhütte	110	1,210				
			Johann Bächler	Kleinsonbergli	157	. .	Haus & Scheune	. .	340				
							48tes Latus	. .	1,550				

Staatsarchiv Luzern A 1143/353

Brand-Assekuranz-Tabelle der Gemeinde Ruswyl im Gerichtskreise Ruswyl und Amt Pierlen No 49.

Datum der Einschreibung. Jahr.	Monat.	Tag.	Namen und Geschlecht des Eigenthümers.	Benennung des Orts, Hofes oder Gebäudes.	Nummero des Hauses.		Benennung und Beschreibung der Gebäude.	Von der Regierung festgesetzte Schatzung. Fr.	Zusammenzug der Gebäude-Schatzung eines jeden Eigenthümers, so wie der ganzen Gemeinde. Fr.	Schatzung, welche in Gemäßheit des 2ten Titels des Regierungs-Beschlusses vom 2ten Weinmonat 1810 festgesetzt und bis zur nächsten Revision gültig ist: nämlich vom bis	vom bis	vom bis	Bemerkungen.
			Johan Bächler	Homberg	158	..	Antheil Haus & Schweinstall	270					
				Dito	..	a	Antheil Scheune	210					
				Dito	..	b	Antheil Speicher	90	570				
			Lunzi Wolf	Dito	159	..	Antheil Haus & Schweinstall	270					
				Dito	..	a	Antheil Scheune	210					
				Dito	..	b	Antheil Speicher	90	570				
							49tes Latus	..	1,140				

Staatsarchiv Luzern A 1143/353

Brand-Assekuranz-Tabelle der Gemeinde Ruswyl im Gerichtskreise Ruswyl und Amt Sursee No 30.

Datum der Einschreibung. Jahr.	Monat.	Tag.	Namen und Geschlecht des Eigenthümers.	Benennung des Orts, Hofes oder Gebäudes.	Nummero des Hauses.		Benennung und Beschreibung der Gebäude.	Von der Regierung festgesetzte Schatzung. Fr.	Zusammenzug der Gebäude-Schatzung eines jeden Eigenthümers, so wie der ganzen Gemeinde. Fr.	Schatzung, welche in Gemäßheit des 2ten Titels des Regierungs-Beschlusses vom 2ten Weinmonat 1810 festgesetzt und bis zur nächsten Revision gültig ist: nämlich vom 1828 bis	vom bis	vom bis	Bemerkungen.
			Sebastian Lachman	Hunkelen	160	..	Haus u. Schweinstall Erbesert	1,200		1700			
				Dito	..	a.	Scheune Erbesert	~~560~~		900			
				Dito	..	b.	Senhütte u. Holzhaus	90					
				Dito	..	c	Speicher u. Mostrolle Erbesert	~~200~~	~~2,050~~	360			
			Sebastian Dubak	Steymatt	161	..	Haus	1,200					
				Dito	..	a.	Scheune	500					
				Dito	..	b.	Speicher	150					
				Dito	..	c.	Waschhaus	200	2,050				
							50tes Latus	..	4,100				

Staatsarchiv Luzern A 1143/353

Brand-Assekuranz-Tabelle der Gemeinde Ruswyl im Gerichtskreise Ruswyl und Amt Sursee No 51

Datum der Einschreibung. Jahr.	Monat.	Tag.	Namen und Geschlecht des Eigenthümers.	Benennung des Orts, Hofes oder Gebäudes.	Nummero des Hauses.		Benennung und Beschreibung der Gebäude.	Von der Regierung festgesetzte Schatzung. Fr.	Zusammenzug der Gebäude-Schatzung eines jeden Eigenthümers, so wie der ganzen Gemeinde. Fr.	Schatzung, welche in Gemäßheit des 2ten Titels des Regierungs-Beschlusses vom 2ten Weinmonat 1810 festgesetzt und bis zur nächsten Revision gültig ist: nämlich vom bis	vom bis	vom bis	Bemerkungen.
			Konrad Widmer	Huobschür	162	..	Haus u. Schweinstall	340					
				Dito	..	a.	Scheune	340					
				Dito	..	b.	Speicher	100	780				
			Anton Bucher	Bänihaus	163	..	Haus u. Scheune	..	400				
			Konrad Widmer	Thannen	164	..	Haus u. Schweinstall	380					
				Dito	..	a	Scheune	290					
				Dito	..	b.	Speicher	200	870				
							51tes Latus	..	2,050				

Staatsarchiv Luzern A 1143/353

Brand-Assekuranz-Tabelle der Gemeinde Ruswyl im Gerichtskreise Ruswyl und Amt Surfee No 52

Datum der Einschreibung. Jahr.	Monat.	Tag.	Namen und Geschlecht des Eigenthümers.	Benennung des Orts, Hofes oder Gebäudes.	Nummero des Hauses.		Benennung und Beschreibung der Gebäude.	Von der Regierung festgesetzte Schatzung. Fr.	Zusammenzug der Gebäude-Schatzung eines jeden Eigenthümers, so wie der ganzen Gemeinde. Fr.	Schatzung, welche in Gemäßheit des 2ten Titels des Regierungs-Beschlusses vom 2ten Weinmonat 1810 festgesetzt und bis zur nächsten Revision gültig ist: nämlich vom bis	vom bis	vom bis	Bemerkungen.
			Gebrüder Feyer	Kleinthanen	165	..	Haus Antheil	..	120				
			Alfons Schneider	Dito	166	..	Antheil Haus	..	120				
			Konstantini Heinz	Huob	167	..	Antheil Haus	300					
				Dito	..	a.	Antheil Scheune	170					
				Dito	..	b.	Antheil Speicher	80	550				
							52tes Latus	..	790				

Staatsarchiv Luzern A 1143/353

Brand-Assekuranz-Tabelle der Gemeinde Ruswyl im Gerichtskreise Ruswyl und Amt Sursee No 53

Datum der Einschreibung. Jahr.	Monat.	Tag.	Namen und Geschlecht des Eigenthümers.	Benennung des Orts, Hofes oder Gebäudes.	Nummero des Hauses.		Benennung und Beschreibung der Gebäude.	Von der Regierung festgesetzte Schatzung. Fr.	Zusammenzug der Gebäude-Schatzung eines jeden Eigenthümers, so wie der ganzen Gemeinde. Fr.	Schatzung, welche in Gemäßheit des 2ten Titels des Regierungs-Beschlusses vom 2ten Weinmonat 1810 festgesetzt und bis zur nächsten Revision gültig ist: nämlich vom bis	vom bis	vom bis	Bemerkungen.
			Joseph Heinz	Huob	168	..	Antheil Haus	300					
				Dito	..	a	Antheil Scheune	230					
				Dito	..	b.	Antheil Speicher	80	610				
			Gebrüder Ottiger	Oberbüöl	169	..	Haus	900					
				Dito	..	a	Scheune	200	1,100				
			Gebrüder Grüter	Schloßhübel	170	..	Haus u. Scheune	..	150				
							53ten Latus	..	1,860				

Staatsarchiv Luzern A 1143/353

Brand-Assekuranz-Tabelle der Gemeinde Kerzers im Gerichtskreise Kerzers und Amt Murten No 54.

Datum der Einschreibung. Jahr.	Monat.	Tag.	Namen und Geschlecht des Eigenthümers.	Benennung des Orts, Hofes oder Gebäudes.	Nummero des Hauses.		Benennung und Beschreibung der Gebäude.	Von der Regierung festgesetzte Schatzung. Fr.	Zusammenzug der Gebäude-Schatzung eines jeden Eigenthümers, so wie der ganzen Gemeinde. Fr.	Schatzung, welche in Gemäßheit des 2ten Titels des Regierungs-Beschlusses vom 2ten Weinmonat 1810 festgesetzt und bis zur nächsten Revision gültig ist: nämlich vom bis	vom bis	vom bis	Bemerkungen.
			Nikolaus Vogt	Rogen	171	..	Haus	2,000					
				Dito	..	a.	Scheune	490					
				Dito	..	b.	Speicher	110	2,600				
			Joseph Lüthy	Langgasse	172	..	Haus	250					
				Dito	..	a	Scheune	210	460				
			Sebastian Meyer	Sandacker	173	..	Haus und Scheune	..	400				
							54 tes Latus	..	3,460				

Staatsarchiv Luzern A 1143/353

Brand-Assekuranz-Tabelle der Gemeinde Ruswyl im Gerichtskreise Ruswyl und Amt Sursee N° 55

Datum der Einschreibung. Jahr.	Monat.	Tag.	Namen und Geschlecht des Eigenthümers.	Benennung des Orts, Hofes oder Gebäudes.	Nummero des Hauses.		Benennung und Beschreibung der Gebäude.	Von der Regierung festgesetzte Schatzung. Fr.	Zusammenzug der Gebäude-Schatzung eines jeden Eigenthümers, so wie der ganzen Gemeinde. Fr.	Schatzung, welche in Gemäßheit des 2ten Titels des Regierungs-Beschlusses vom 2ten Weinmonat 1810 festgesetzt und bis zur nächsten Revision gültig ist: nämlich vom bis	vom bis	vom bis	Bemerkungen.
			Joseph Felder	Underbüöl	174	..	Haus u. Scheune	..	265				
			Obiger Felder	Dito	175	..	Haus u. Scheune	..	265				
			Geschwisterte Trochsler	Mitterbüöl	176	..	Haus u. Scheune	..	600				
			Mariz Büöllmann	Dito	177	..	Haus u. Scheune	..	420				
			Gebrüder Bucher	Außer Gremsen	178	..	Haus	570					
				Dito	..	a	Antheil Scheune	150	720				
							55ten Latus	..	2,270				

Staatsarchiv Luzern A 1143/353

Brand-Assekuranz-Tabelle der Gemeinde Ruswyl im Gerichtskreise Ruswyl und Amt Sursee No 56

Datum der Einschreibung. Jahr.	Monat.	Tag.	Namen und Geschlecht des Eigenthümers.	Benennung des Orts, Hofes oder Gebäudes.	Nummero des Hauses.		Benennung und Beschreibung der Gebäude.	Von der Regierung festgesetzte Schatzung. Fr.	Zusammenzug der Gebäude-Schatzung eines jeden Eigenthümers, so wie der ganzen Gemeinde. Fr.	Schatzung, welche in Gemäßheit des 2ten Titels des Regierungs-Beschlusses vom 2ten Weinmonat 1810 festgesetzt und bis zur nächsten Revision gültig ist: nämlich vom 1833 bis	vom bis	vom bis	Bemerkungen.
			Gebrüder Bucher	Gremsen	179	..	Haus u. Holzhaus	600					
				Dito	..	a.	Antheil Scheune	150	750				
			Gebrüder Schmidli	Underzirwil	180	..	Altes Haus	..	300				
			Gebrüder Schmidli H.E. großrath alois Schmiedlin	Dito	181	..	Neues Haus Schweinstall u. Holzhaus	1,390					
				Dito	..	a	Scheune	1,600					
				Dito	..	b.	Speicher	~~300~~		500			
				Dito	..	c.	Seehütte	~~80~~					fallen weg.
				Dito	..	d.	2ter Speicher u. Holzhaus	~~80~~	~~3,150~~				
							56tes Latus	..	4,500				

Staatsarchiv Luzern A 1143/353

Brand-Assekuranz-Tabelle der Gemeinde Ruswyl im Gerichtskreise Ruswyl und Amt Sursee N 57.

Datum der Einschreibung. Jahr.	Monat.	Tag.	Namen und Geschlecht des Eigenthümers.	Benennung des Orts, Hofes oder Gebäudes.	Nummero des Hauses.		Benennung und Beschreibung der Gebäude.	Von der Regierung festgesetzte Schatzung. Fr.	Zusammenzug der Gebäude-Schatzung eines jeden Eigenthümers, so wie der ganzen Gemeinde. Fr.	Schatzung, welche in Gemäßheit des 2ten Titels des Regierungs-Beschlusses vom 2ten Weinmonat 1810 festgesetzt und bis zur nächsten Revision gültig ist: nämlich vom 1829 bis 1833	vom bis	vom bis	Bemerkungen.
			Melk Grüter Hr. Großrath Alois Schmidlin	Oberziswil	182	..	Haus u. Schweinstall	~~380~~		1390			
				Dito	..	a	Scheune	~~340~~		1600			
				Dito	..	b.	Speicher	~~150~~	~~870~~	300			
			Gebrüder Felber	Matt	183	..	Haus, Schweinstall u. Holzhaus. Erbessert	~~380~~		900			
				Dito	..	a	Scheune Erbessert	~~300~~		700			
				Dito	..	b.	Speicher Erbessert	~~150~~	~~830~~	400			
							57tes Latus	..	1,700				

Staatsarchiv Luzern A 1143/353

Brand-Assekuranz-Tabelle der Gemeinde Ruswyl im Gerichtskreise Ruswyl und Amt Sursee No 38

Datum der Einschreibung. Jahr.	Monat.	Tag.	Namen und Geschlecht des Eigenthümers.	Benennung des Orts, Hofes oder Gebäudes.	Nummero des Hauses.		Benennung und Beschreibung der Gebäude.	Von der Regierung festgesetzte Schatzung. Fr.	Zusammenzug der Gebäude-Schatzung eines jeden Eigenthümers, so wie der ganzen Gemeinde. Fr.	Schatzung, welche in Gemäßheit des 2ten Titels des Regierungs-Beschlusses vom 2ten Weinmonat 1810 festgesetzt und bis zur nächsten Revision gültig ist: nämlich vom 1829 bis	vom bis	vom bis	Bemerkungen.
			Elisabetha Lampart	Schlatt	184	..	Haus u. Schweinstall	490					
				Dito	..	a.	Scheune	490					
				Dito	..	b.	Speicher	150	1,130				
			Jermann Müller	Moos	185	..	Kleinhäusli u. Schweinstall	~~200~~					
							Erbesrecht			300			
						a	Antheil Scheune neu			400			
			Obiger	Dito	186	..	Antheil Haus	500					
				Dito	..	a	Scheune neu	800	1,500				
							56tes Latus	..	2,630				

Staatsarchiv Luzern A 1143/353

Brand-Assekuranz-Tabelle der Gemeinde Ruswyl im Gerichtskreise Ruswyl und Amt Sursee No 59.

Datum der Einschreibung. Jahr.	Monat.	Tag.	Namen und Geschlecht des Eigenthümers.	Benennung des Orts, Hofes oder Gebäudes.	Nummero des Hauses.		Benennung und Beschreibung der Gebäude.	Von der Regierung festgesetzte Schatzung. Fr.	Zusammenzug der Gebäude-Schatzung eines jeden Eigenthümers, so wie der ganzen Gemeinde. Fr.	Schatzung, welche in Gemäßheit des 2ten Titels des Regierungs-Beschlusses vom 2ten Weinmonat 1810 festgesetzt und bis zur nächsten Revision gültig ist: nämlich vom bis	vom bis	vom bis	Bemerkungen.
			Melk Müller	Moos	187	..	Antheil Haus	500					
				Dito	..	a.	Antheil Scheune	500					
				Dito	..	b.	Speicher	100					
				Dito	..	c.	Schweinstall	100	1,200				
			Peter Müller	Dito	188	..	Antheil Haus	450					
				Dito	..	a.	1/4 Scheune	120					
				Dito	..	b.	Holzhaus u. etwas Scheurung auch Schweinstall	150	720				
							59tes Latus	..	1,920				

Staatsarchiv Luzern A 1143/353

Brand-Assekuranz-Tabelle der Gemeinde Ruswyl im Gerichtskreise Ruswyl und Amt Sursee No 60.

Datum der Einschreibung. Jahr.	Monat.	Tag.	Namen und Geschlecht des Eigenthümers.	Benennung des Orts, Hofes oder Gebäudes.	Nummero des Hauses.		Benennung und Beschreibung der Gebäude.	Von der Regierung festgesetzte Schatzung. Fr.	Zusammenzug der Gebäude-Schatzung eines jeden Eigenthümers, so wie der ganzen Gemeinde. Fr.	Schatzung, welche in Gemäßheit des 2ten Titels des Regierungs-Beschlusses vom 2ten Weinmonat 1810 festgesetzt und bis zur nächsten Revision gültig ist: nämlich vom bis 1829	vom bis	vom bis	Bemerkungen.
			Gebrüder Müller	Moos	189	..	Antheil Haus	~~450~~					
							Erbesert			800			
				Dito	..	a	1/4 Scheune	~~120~~	~~570~~				
							Erbesert			250			
			Gebrüder Lachmann	Bleyschür	190	..	Haus u. Schweinstall	1,700					
				Dito	..	a	Scheune	1,000					
				Dito	..	b.	Speicher	230					
				Dito	..	c	Seehütte	90					
				Dito	..	d	Holzhaus	80	3,100				
							60tes Latus	..	3,670				

Staatsarchiv Luzern A 1143/353

Brand-Assekuranz-Tabelle der Gemeinde Ruswyl im Gerichtskreise Ruswyl und Amt Sursee No 61.

Datum der Einschreibung. Jahr.	Monat.	Tag.	Namen und Geschlecht des Eigenthümers.	Benennung des Orts, Hofes oder Gebäudes.	Nummero des Hauses.		Benennung und Beschreibung der Gebäude.	Von der Regierung festgesetzte Schatzung. Fr.	Zusammenzug der Gebäude-Schatzung eines jeden Eigenthümers, so wie der ganzen Gemeinde. Fr.	Schatzung, welche in Gemäßheit des 2ten Titels des Regierungs-Beschlusses vom 2ten Weinmonat 1810 festgesetzt und bis zur nächsten Revision gültig ist: nämlich vom 1828. bis 1829.	vom bis	vom bis	Bemerkungen.
			Der Gemeinde Ruswyl	Neu Mühle	191	..	Haus u. Schweinstall Erbessert	~~1200~~		3000			
				Dito	..	a.	Scheune Erbessert	~~900~~		1200			
				Dito	..	b.	Speicher Erbessert	~~120~~		200			
				Dito	..	c	Reibe u. Mühle Erbessert.	~~150~~		200			
				Dito	..	d	Säge	200	2,570				
			Jost Bächler Jetzt Josef Schmidt.	Rieden	192	..	Haus, Scheune u. Schweinstall Neu Oriel es erbessert	~~1500~~	~~1500~~	2500			
							61tes Latus	..	4,070				

Staatsarchiv Luzern A 1143/353

Brand-Assekuranz-Tabelle der Gemeinde Ruswyl im Gerichtskreise Ruswyl und Amt Durfen No 62

Datum der Einschreibung. Jahr.	Monat.	Tag.	Namen und Geschlecht des Eigenthümers.	Benennung des Orts, Hofes oder Gebäudes.	Nummero des Hauses.		Benennung und Beschreibung der Gebäude.	Von der Regierung festgesetzte Schatzung. Fr.	Zusammenzug der Gebäude-Schatzung eines jeden Eigenthümers, so wie der ganzen Gemeinde. Fr.	Schatzung, welche in Gemäßheit des 2ten Titels des Regierungs-Beschlusses vom 2ten Weinmonat 1810 festgesetzt, und bis zur nächsten Revision gültig ist: nämlich vom bis 1829	vom bis	vom bis	Bemerkungen.
			Gebrüder Bösch	Rieden Mühle	193	..	Haus	570					
				Dito	..	a	Scheune u. Schweinstall	230					
				Dito	..	b	Wagenschopf	80					
				Dito	..	c	Reibe	80	960				
			Gebrüder Müller	Rieden	194	..	Haus u. Schweinstall	..	600				
						a	Schweinstall			300			
			Jost Peter	Oberland	195	..	Haus u. Scheune	..	1,200				
							62tes Latus	..	2,760				

Staatsarchiv Luzern A 1143/353

Brand-Assekuranz-Tabelle der Gemeinde Ruswyl im Gerichtskreise Ruswyl und Amt Sursee No 63.

Datum der Einschreibung. Jahr.	Monat.	Tag.	Namen und Geschlecht des Eigenthümers.	Benennung des Orts, Hofes oder Gebäudes.	Nummero des Hauses.		Benennung und Beschreibung der Gebäude.	Von der Regierung festgesetzte Schatzung. Fr.	Zusammenzug der Gebäude-Schatzung eines jeden Eigenthümers, so wie der ganzen Gemeinde. Fr.	Schatzung, welche in Gemäßheit des 2ten Titels des Regierungs-Beschlusses vom 2ten Weinmonat 1810 festgesetzt und bis zur nächsten Revision gültig ist: nämlich vom bis	vom bis	vom bis	Bemerkungen.
			Konrad Gloggner	Underbergen	196	..	Haus u. Schweinstall	300					
				Dito	..	a.	Scheune	300					
				Dito	..	b.	Speicher	120	720				
			Anna Maria Helfenstein	Oberbergen	197	..	Haus, Scheune u. Schweinstall	750					
				Dito	..	a.	Speicher	150	900				
							63tes Latus	..	1,620				

Staatsarchiv Luzern A 1143/353

Brand-Assekuranz-Tabelle der Gemeinde Ruswyl im Gerichtskreise Ruswyl und Amt Sursee No 64

Datum der Einschreibung. Jahr.	Monat.	Tag.	Namen und Geschlecht des Eigenthümers.	Benennung des Orts, Hofes oder Gebäudes.	Nummero des Hauses.		Benennung und Beschreibung der Gebäude.	Von der Regierung festgesetzte Schatzung. Fr.	Zusammenzug der Gebäude-Schatzung eines jeden Eigenthümers, so wie der ganzen Gemeinde. Fr.	Schatzung, welche in Gemäßheit des 2ten Titels des Regierungs-Beschlusses vom 2ten Weinmonat 1810 festgesetzt und bis zur nächsten Revision gültig ist: nämlich vom bis	vom bis	vom bis	Bemerkungen.
			Heinrich Meyer	Diegringen	198	..	Haus u. Schweinstall	450					
				Dito	..	a.	Antheil Scheune	260					
				Dito	..	b.	Antheil Speicher	50	760				
			Maria u. Aloys Meyer	Dito	199	..	Haus	800					
				Dito	..	a.	Antheil Scheune	230					
				Dito	..	b.	Antheil Speicher	50	1,080				
							64tes Latus	..	1,840				

Staatsarchiv Luzern A 1143/353

Brand-Assekuranz-Tabelle der Gemeinde Ruswyl im Gerichtskreise Ruswyl und Amt Sursee No 65

Datum der Einschreibung. Jahr.	Monat.	Tag.	Namen und Geschlecht des Eigenthümers.	Benennung des Orts, Hofes oder Gebäudes.	Nummero des Hauses.		Benennung und Beschreibung der Gebäude.	Von der Regierung festgesetzte Schatzung. Fr.	Zusammenzug der Gebäude-Schatzung eines jeden Eigenthümers, so wie der ganzen Gemeinde. Fr.	Schatzung, welche in Gemäßheit des 2ten Titels des Regierungs-Beschlusses vom 2ten Weinmonat 1810 festgesetzt und bis zur nächsten Revision gültig ist: nämlich vom bis	vom bis	vom bis	Bemerkungen.
			Peter Meyers seß Erben	Weberhüsern	200	..	Antheil Haus u. Scheune	..	210				
			Moriz Meyer	Dito	201	..	Antheil Haus u. Scheune	..	210				
			Conrad Fiswiller	Dito	202	..	Haus Scheune u. Schweinstall	680					
				Dito	..	a.	Speicher	120	800				
			Maria Sutter	Schürli	203	..	Haus Scheune u. Schweinstall	..	450				
			Joseph Muff	Underzügshus	204	..	Haus u. Scheune	..	420				
							65tens Latus	..	2,090				

Staatsarchiv Luzern A 1143/353

Brand-Assekuranz-Tabelle der Gemeinde Ruswyl im Gerichtskreise Ruswyl und Amt Sursee No 66

Datum der Einschreibung. Jahr.	Monat.	Tag.	Namen und Geschlecht des Eigenthümers.	Benennung des Orts, Hofes oder Gebäudes.	Nummero des Hauses.		Benennung und Beschreibung der Gebäude.	Von der Regierung festgesetzte Schatzung. Fr.	Zusammenzug der Gebäude-Schatzung eines jeden Eigenthümers, so wie der ganzen Gemeinde. Fr.	Schatzung, welche in Gemäßheit des 2ten Titels des Regierungs-Beschlusses vom 2ten Weinmonat 1810 festgesetzt und bis zur nächsten Revision gültig ist: nämlich vom bis	vom bis	vom bis	Bemerkungen.
			Joseph Theiler	Fänßchüsli	205	..	Haus u. Scheune	..	450				
			Joseph Grüter	Oberzügshus	206	..	Haus u. Scheune	..	380				
			Jakob Ambüöll	Gauchsrüti	207	..	Antheil Haus u. Schweinstall	230					
				Dito	..	a.	Scheune	230	460				
			Johann Ambüöll	Dito	208	..	Antheil Haus u. Schweinstall	230					
				Dito	..	a	Scheune	230	460				
							66tes Latus	..	1,750				

Staatsarchiv Luzern A 1143/353

Brand-Assekuranz-Tabelle der Gemeinde Ruswyl im Gerichtskreise Ruswyl und Amt Sursee No 67.

Datum der Einschreibung. Jahr.	Monat.	Tag.	Namen und Geschlecht des Eigenthümers.	Benennung des Orts, Hofes oder Gebäudes.	Nummero des Hauses.		Benennung und Beschreibung der Gebäude.	Von der Regierung festgesetzte Schatzung. Fr.	Zusammenzug der Gebäude-Schatzung eines jeden Eigenthümers, so wie der ganzen Gemeinde. Fr.	Schatzung, welche in Gemäßheit des 2ten Titels des Regierungs-Beschlusses vom 2ten Weinmonat 1810 festgesetzt und bis zur nächsten Revision gültig ist: nämlich vom bis 1829	vom bis	vom bis	Bemerkungen.
			Artemy Eienberger	Rütti	209	..	Haus u. Schweinstall	450					
				Dito	..	a	Scheune	300	750				
			Johan Wermelingen	Hafelweid	210	..	Haus Scheune u. Schweinstall	..	360				
			Gebrüder Helfenstein	Hapfig	211	..	Haus u. Schweinstall Erbesert	~~830~~		1200			
				Dito.	..	a.	Scheune Erbesert	~~640~~		1000			
				Dito	..	b	Speicher Erbesert	~~270~~		300			
				Dito	..	c.	Senhütte u. Holzhaus	150	1,890				
							67tes Latus	..	3,000				

Staatsarchiv Luzern A 1143/353

Brand-Assekuranz-Tabelle der Gemeinde Ruswyl im Gerichtskreise Ruswyl und Amt Durstee No 68

Datum der Einschreibung. Jahr.	Monat.	Tag.	Namen und Geschlecht des Eigenthümers.	Benennung des Orts, Hofes oder Gebäudes.	Nummero des Hauses.		Benennung und Beschreibung der Gebäude.	Von der Regierung festgesetzte Schatzung. Fr.	Zusammenzug der Gebäude-Schatzung eines jeden Eigenthümers, so wie der ganzen Gemeinde. Fr.	Schatzung, welche in Gemäßheit des 2ten Titels des Regierungs-Beschlusses vom 2ten Weinmonat 1810 festgesetzt und bis zur nächsten Revision gültig ist: nämlich vom bis	vom bis	vom bis	Bemerkungen.
			Gebrüder Helfenstein	Underholz	212	..	Alte Haus u. Schweinstall	420					
				Dito	..	a.	Scheune	450					
			Gebr: Helfenstein	Dito	213	..	Neue Haus	1,000					
			Gebr: Helfenstein	Obholz	214	..	Haus u. Schweinstall	830					
				Dito	..	a	Scheune	680					
				Dito	..	b.	Speicher	190					
				Dito	..	c	Bauhütte	120	3,690				
							68tes Latus	..	3,690				

Staatsarchiv Luzern A 1143/353

Brand-Assekuranz-Tabelle der Gemeinde Ruswyl im Gerichtskreise Ruswyl und Amt Sursee No 69

Datum der Einschreibung. Jahr.	Monat.	Tag.	Namen und Geschlecht des Eigenthümers.	Benennung des Orts, Hofes oder Gebäudes.	Nummero des Hauses.		Benennung und Beschreibung der Gebäude.	Von der Regierung festgesetzte Schatzung. Fr.	Zusammenzug der Gebäude-Schatzung eines jeden Eigenthümers, so wie der ganzen Gemeinde. Fr.	Schatzung, welche in Gemäßheit des 2ten Titels des Regierungs-Beschlusses vom 2ten Weinmonat 1810 festgesetzt und bis zur nächsten Revision gültig ist: nämlich vom bis	vom bis	vom bis	Bemerkungen.
			Jakob Huber	Marchhäusli	215	..	Antheil Haus Scheune u. Schweinstall	..	200				
			Joseph Huber	Dito	216	..	Antheil Haus Scheune und Schweinstall	..	200				
			Joseph Felder	Graben	217	..	Haus u. Schweinstall	400					
				Dito	..	a.	Scheune	260					
				Dito	..	b.	Speicher	160	820				
			Michael Büöllmann	Grauenbaumhalden	218	..	Haus Scheune u. Schweinstall	..	230				
							69tes Latus	..	1,450				

Staatsarchiv Luzern A 1143/353

Brand-Assekuranz-Tabelle der Gemeinde Ruswyl im Gerichtskreise Ruswyl und Amt Sursee No 70.

Datum der Einschreibung. Jahr.	Monat.	Tag.	Namen und Geschlecht des Eigenthümers.	Benennung des Orts, Hofes oder Gebäudes.	Nummero des Hauses.		Benennung und Beschreibung der Gebäude.	Von der Regierung festgesetzte Schatzung. Fr.	Zusammenzug der Gebäude-Schatzung eines jeden Eigenthümers, so wie der ganzen Gemeinde. Fr.	Schatzung, welche in Gemäßheit des 2ten Titels des Regierungs-Beschlusses vom 2ten Weinmonat 1810 festgesetzt und bis zur nächsten Revision gültig ist: nämlich vom bis	vom bis	vom bis	Bemerkungen.
			Joseph Meyer	Brenten	219	..	Haus Scheune u. Schweinstall	..	270				
			Jakob Fischer	Grauenbaum	220	..	Antheil Haus Scheune u. Schweinstall	340					
				Dito	..	a.	Speicher	80	420				
			Joseph Marbacher	Dito	221	..	Antheil Haus Scheune u. Schweinstall	..	340				
			Gebrüder Lustenberger	Hütten	222	..	Haus u. Schweinstall	300					
				Dito	..	a.	Scheune	270	570				
							70tes Latus	..	1,600				

Staatsarchiv Luzern A 1143/353

Brand-Assekuranz-Tabelle der Gemeinde Ruswyl im Gerichtskreise Ruswyl und Amt Sursee No 71.

Datum der Einschreibung. Jahr.	Monat.	Tag.	Namen und Geschlecht des Eigenthümers.	Benennung des Orts, Hofes oder Gebäudes.	Nummero des Hauses.		Benennung und Beschreibung der Gebäude.	Von der Regierung festgesetzte Schatzung. Fr.	Zusammenzug der Gebäude-Schatzung eines jeden Eigenthümers, so wie der ganzen Gemeinde. Fr.	Schatzung, welche in Gemäßheit des 2ten Titels des Regierungs-Beschlusses vom 2ten Weinmonat 1810 festgesetzt und bis zur nächsten Revision gültig ist: nämlich vom 1828 bis	vom bis	vom bis	Bemerkungen.
			Hr: Doctor Degesser	Steublig	223	..	Haus u. Schweinstall Erbessert	~~530~~		600,			
				Dito	..	a	Scheune Scheuer ganz neu	~~500~~		1000,			
				Dito	..	b	Speicher Erbessert	~~190~~	~~1,020~~	200			
			Joseph Herman	Burkatsrüti	224	..	Haus u. Schweinstall	190					
				Dito	..	a	Scheune	380	570				
			Lunzi Imbach	Tengelen	225	..	Haus Scheune u. Schweinstall	..	300				
			Joseph Stirnemann	Aerzhönenbüöl	226	..	Haus Scheune u. Schweinstall	..	400				
							71tes Latus	..	2,290				

Staatsarchiv Luzern A 1143/353

Brand-Assekuranz-Tabelle der Gemeinde Ruswyl im Gerichtskreise Ruswyl und Amt Sursee No 72

Datum der Einschreibung. Jahr.	Monat.	Tag.	Namen und Geschlecht des Eigenthümers.	Benennung des Orts, Hofes oder Gebäudes.	Nummero des Hauses.		Benennung und Beschreibung der Gebäude.	Von der Regierung festgesetzte Schatzung. Fr.	Zusammenzug der Gebäude-Schatzung eines jeden Eigenthümers, so wie der ganzen Gemeinde. Fr.	Schatzung, welche in Gemäßheit des 2ten Titels des Regierungs-Beschlusses vom 2ten Weinmonat 1810 festgesetzt und bis zur nächsten Revision gültig ist: nämlich vom bis	vom bis	vom bis	Bemerkungen.
			Gebrüder Bucher	Underschönen Büöll	227	..	Haus Scheune & Schweinstall	480					
				Dito	..	a	Speicher	80	560				
			Aloys Meyer	Allmendhüsli	228	..	Haus & Scheune neu	..	300				
			Geschwisterte Meyer	Amstigen	229	..	Haus	1,080					
				Dito	..	a	Scheune	680					
				Dito	..	b.	Speicher	190					
				Dito	..	c.	Schweinscheune & Holzhaus	110	2,060				
							72tes Latus	..	2,920				

Staatsarchiv Luzern A 1143/353

Brand-Assekuranz-Tabelle der Gemeinde Ruswyl im Gerichtskreise Ruswyl und Amt Sursee No 73.

Datum der Einschreibung. Jahr.	Monat.	Tag.	Namen und Geschlecht des Eigenthümers.	Benennung des Orts, Hofes oder Gebäudes.	Nummero des Hauses.		Benennung und Beschreibung der Gebäude.	Von der Regierung festgesetzte Schatzung. Fr.	Zusammenzug der Gebäude-Schatzung eines jeden Eigenthümers, so wie der ganzen Gemeinde. Fr.	Schatzung, welche in Gemäßheit des 2ten Titels des Regierungs-Beschlusses vom 2ten Weinmonat 1810 festgesetzt und bis zur nächsten Revision gültig ist: nämlich vom bis	vom bis	vom bis	Bemerkungen.
			Geschwisterte Meyer	Humbeli	230	..	Haus	180					
				Dito	..	a	~~Scheune~~	~~80~~	260				1829 abgetragen.
			Gebrüder Bächler	Digigen	231	..	Haus Scheune u. Schweinstall	..	530				
			Lunzi Meyer	Dito	232	..	Haus Scheune u. Schweinstall	..	340				
			Peter Giger	Dito	233	..	Haus u. Schweinstall	380					
				Dito	..	a	Scheune	140	520				
			Jakob Wolf	Dito	234	..	Haus Scheune u. Schweinstall	..	270				
							73tes Latus	..	1920				

Staatsarchiv Luzern A 1143/353

Brand-Assekuranz-Tabelle der Gemeinde Ruswyl im Gerichtskreise Ruswyl und Amt Sursee No 74

Datum der Einschreibung. Jahr.	Monat.	Tag.	Namen und Geschlecht des Eigenthümers.	Benennung des Orts, Hofes oder Gebäudes.	Nummero des Hauses.		Benennung und Beschreibung der Gebäude.	Von der Regierung festgesetzte Schatzung. Fr.	Zusammenzug der Gebäude-Schatzung eines jeden Eigenthümers, so wie der ganzen Gemeinde. Fr.	Schatzung, welche in Gemäßheit des 2ten Titels des Regierungs-Beschlusses vom 2ten Weinmonat 1810 festgesetzt und bis zur nächsten Revision gültig ist: nämlich vom bis	vom bis	vom bis	Bemerkungen.
			Joseph Trochsler	Sigigen	235	..	Haus u. Schweinstall	230					
				Dito	..	a.	Scheune	230	460				
			Der Gemeinde Ruswyl	Dito	236	..	Schulhaus	..	800				
			Aloys Meyer	Dito	237	..	Haus u. Schweinstall	390					
				Dito	..	a.	Scheune	170	560				
			Bläsi Stöbli	Dito	238	..	Haus u. Schweinstall	340					
				Dito	..	a.	Scheune	230					
				Dito	..	b.	Speicher	80	650				
							74tes Latus	..	2,470				

Staatsarchiv Luzern A 1143/353

Brand-Assekuranz-Tabelle der Gemeinde Ruswyl im Gerichtskreise Ruswyl und Amt Durstee No 75

Datum der Einschreibung. Jahr.	Monat.	Tag.	Namen und Geschlecht des Eigenthümers.	Benennung des Orts, Hofes oder Gebäudes.	Nummero des Hauses.		Benennung und Beschreibung der Gebäude.	Von der Regierung festgesetzte Schatzung. Fr.	Zusammenzug der Gebäude-Schatzung eines jeden Eigenthümers, so wie der ganzen Gemeinde. Fr.	Schatzung, welche in Gemäßheit des 2ten Titels des Regierungs-Beschlusses vom 2ten Weinmonat 1810 festgesetzt und bis zur nächsten Revision gültig ist: nämlich vom bis	vom bis	vom bis	Bemerkungen.
			Joseph Schmidli	Ruderhüsli	239	..	Haus u. Schweinstall	600					
				Dito	..	a.	Scheune	230	830				
			Joseph Hermann	Löh Haus	240	..	Haus u. Schweinstall	420					
				Dito	..	a.	Scheune	450					
				Dito	..	b.	Speicher	200	1,070				
							75tes Latus	..	1,900				

Staatsarchiv Luzern A 1143/353

Brand-Assekuranz-Tabelle der Gemeinde Ruswyl im Gerichtskreise Ruswyl und Amt Sursee No 76.

Datum der Einschreibung. Jahr.	Monat.	Tag.	Namen und Geschlecht des Eigenthümers.	Benennung des Orts, Hofes oder Gebäudes.	Nummero des Hauses.		Benennung und Beschreibung der Gebäude.	Von der Regierung festgesetzte Schatzung. Fr.	Zusammenzug der Gebäude-Schatzung eines jeden Eigenthümers, so wie der ganzen Gemeinde. Fr.	Schatzung, welche in Gemäßheit des 2ten Titels des Regierungs-Beschlusses vom 2ten Weinmonat 1810 festgesetzt und bis zur nächsten Revision gültig ist: nämlich vom bis	vom bis	vom bis	Bemerkungen.
			Gebrüder Bucher	Schächbüöl	241	..	Haus u. Schweinstall	680					
				Dito	..	a	Scheune	450					
				Dito	..	b.	Speicher	200					
				Dito	..	c.	Holzhaus	80	1,410				
			Kaspar Giger sel. Erben	Obergrüt	242	..	Haus u. Schweinstall	680					
				Dito	..	a.	Scheune	380					
				Dito	..	b.	Speicher	150	1,210				
							76tes Latus	..	2,620				

Staatsarchiv Luzern A 1143/353

Brand-Assekuranz-Tabelle der Gemeinde Ruswyl im Gerichtskreise Ruswyl und Amt Durstee No 77

Datum der Einschreibung. Jahr.	Monat.	Tag.	Namen und Geschlecht des Eigenthümers.	Benennung des Orts, Hofes oder Gebäudes.	Nummero des Hauses.		Benennung und Beschreibung der Gebäude.	Von der Regierung festgesetzte Schatzung. Fr.	Zusammenzug der Gebäude-Schatzung eines jeden Eigenthümers, so wie der ganzen Gemeinde. Fr.	Schatzung, welche in Gemäßheit des 2ten Titels des Regierungs-Beschlusses vom 2ten Weinmonat 1810 festgesetzt und bis zur nächsten Revision gültig ist: nämlich vom bis	vom bis	vom bis	Bemerkungen.
			Kaspar Roth	Fahnern	243	..	Neu Haus	600					
				Dito	..	a.	Antheil Scheune	150					
				Dito	..	b.	Antheil Speicher	60	810				
			Melk Roth	Dito	244	..	Haus u. Antheil Scheune	600					
				Dito	..	a	Antheil Speicher	60	660				
			Steffan Koller	Undergrüt	245	..	Haus Schweinstall u. Werkstat	340					
				Dito	..	a	Antheil Scheune	150					
				Dito	..	b	Speicher	80	570				
							77tes Latus	..	2,040				

Staatsarchiv Luzern A 1143/353

Brand-Assekuranz-Tabelle der Gemeinde Ruswyl im Gerichtskreise Ruswyl und Amt Sursee No 78.

Datum der Einschreibung. Jahr.	Monat.	Tag.	Namen und Geschlecht des Eigenthümers.	Benennung des Orts, Hofes oder Gebäudes.	Nummero des Hauses.		Benennung und Beschreibung der Gebäude.	Von der Regierung festgesetzte Schatzung. Fr.	Zusammenzug der Gebäude-Schatzung eines jeden Eigenthümers, so wie der ganzen Gemeinde. Fr.	Schatzung, welche in Gemäßheit des 2ten Titels des Regierungs-Beschlusses vom 2ten Weinmonat 1810 festgesetzt und bis zur nächsten Revision gültig ist: nämlich vom 1828 bis	vom bis	vom bis	Bemerkungen.
			Blasi Koller, geschwisterte	Undergrüt	246	..	Haus Scheune u. Schweinstall	~~380~~					
							alte abgetragen, neu gebaut			1200			
				Dito	..	a	Speicher	~~120~~ 120	~~500~~				
							Antheil Scheune			150			
			Jost Felix	Karrengestell	247	..	Haus Scheune u. Schweinstall	..	490				
			Oswald Nisseler	Scharmis	248	..	Haus Scheune u. Schweinstall	..	490				
			Gebrüder Büöllmann	Dito	249	..	Haus u. Schweinstall	490					
				Dito	..	a.	Scheune	170	660				
			Obiger Büöllmann	Dito	250	..	Haus Scheune u. Schweinstall	..	380				
							78tes Latus	..	2,520				

Staatsarchiv Luzern A 1143/353

Brand-Assekuranz-Tabelle der Gemeinde Ruswyl im Gerichtskreise Ruswyl und Amt Durstee No 79.

Datum der Einschreibung. Jahr.	Monat.	Tag.	Namen und Geschlecht des Eigenthümers.	Benennung des Orts, Hofes oder Gebäudes.	Nummero des Hauses.	Benennung und Beschreibung der Gebäude.	Von der Regierung festgesetzte Schatzung. Fr.	Zusammenzug der Gebäude-Schatzung eines jeden Eigenthümers, so wie der ganzen Gemeinde. Fr.	Schatzung, welche in Gemäßheit des 2ten Titels des Regierungs-Beschlusses vom 2ten Weinmonat 1810 festgesetzt und bis zur nächsten Revision gültig ist: nämlich vom bis	vom bis	vom bis	Bemerkungen.
			Melk Dager	Fluh	251	Haus Scheune u. Schweinstall		420				
			Jost Huber	Neb der Fluh	252	Haus u. Scheune		450				
			Lucji Huber	Bären	253	Haus u. Scheune		200				
			Johann Frey	Dito	254	Antheil Haus u. Scheune		180				
			Joseph Ridegger	Dito	255	Antheil Haus Scheune u. Schweinstall		140				
			Franz Aeger	Hasenhaus	256	Haus u. Schweinstall		230				
			Joseph Büöller	Eggüölli	257	Haus u. etwas Stallung		230				
						79tes Latus		1,850				

Staatsarchiv Luzern A 1143/353

Brand-Assekuranz-Tabelle der Gemeinde Ruswyl im Gerichtskreise Ruswyl und Amt Sursee No 80

Datum der Einschreibung. Jahr.	Monat.	Tag.	Namen und Geschlecht des Eigenthümers.	Benennung des Orts, Hofes oder Gebäudes.	Nummero des Hauses.		Benennung und Beschreibung der Gebäude.	Von der Regierung festgesetzte Schatzung. Fr.	Zusammenzug der Gebäude-Schatzung eines jeden Eigenthümers, so wie der ganzen Gemeinde. Fr.	Schatzung, welche in Gemäßheit des 2ten Titels des Regierungs-Beschlusses vom 2ten Weinmonat 1810 festgesetzt und bis zur nächsten Revision gültig ist: nämlich vom bis	vom bis	vom bis	Bemerkungen.
			Joseph Weber älter	Undermuffen	258	..	Haus Scheune u. Schweinstall	..	230				
			Joseph Küng	Langnau	259	..	Haus u. Schweinstall	570					
				Dito	..	a	Scheune	230	800				
			Gebrüder Stoffer	Langnau	260	..	Haus u. Schweinstall	380					
				Dito	..	a.	Scheune	190	570				
			Gebrüder Stoffer	Stäghüsli	261	..	Haus u. Schweinstall	380					
				Dito	..	a.	Scheune	260	640				
							80tes Latus	..	2,240				

Staatsarchiv Luzern A 1143/353

Brand-Assekuranz-Tabelle der Gemeinde Ruswyl im Gerichtskreise Ruswyl und Amt Sursee No 81

Datum der Einschreibung. Jahr.	Monat.	Tag.	Namen und Geschlecht des Eigenthümers.	Benennung des Orts, Hofes oder Gebäudes.	Nummero des Hauses.		Benennung und Beschreibung der Gebäude.	Von der Regierung festgesetzte Schatzung. Fr.	Zusammenzug der Gebäude-Schatzung eines jeden Eigenthümers, so wie der ganzen Gemeinde. Fr.	Schatzung, welche in Gemäßheit des 2ten Titels des Regierungs-Beschlusses vom 2ten Weinmonat 1810 festgesetzt und bis zur nächsten Revision gültig ist: nämlich vom bis	vom bis	vom bis	Bemerkungen.
			Joseph Bucher	Rotenboden	262	..	Antheil Haus Scheune & Schweinstall.	..	190				
			Kaspar Meyer	Dito	263	..	Antheil Haus Scheune & Schweinstall	..	190				
			Anton Aregger	Dito	264	..	Haus & Schweinstall	..	380				
			Melk Bury	Understeublig	265	..	Haus, Scheune & Schweinstall	..	300				
			Jost Wermenlinger	Dietenay	266	..	Haus & Scheune	..	420				
			Joseph Büöller sel. Erben	Boden	267	..	Haus & Scheune	..	320				
							81tes Latus	..	1,800				

Staatsarchiv Luzern A 1143/353

Brand-Assekuranz-Tabelle der Gemeinde Kuswyl im Gerichtskreise Kuswyl und Amt Sursee No 82

Datum der Einschreibung. Jahr.	Monat.	Tag.	Namen und Geschlecht des Eigenthümers.	Benennung des Orts, Hofes oder Gebäudes.	Nummero des Hauses.		Benennung und Beschreibung der Gebäude.	Von der Regierung festgesetzte Schatzung. Fr.	Zusammenzug der Gebäude-Schatzung eines jeden Eigenthümers, so wie der ganzen Gemeinde. Fr.	Schatzung, welche in Gemäßheit des 2ten Titels des Regierungs-Beschlusses vom 2ten Weinmonat 1810 festgesetzt und bis zur nächsten Revision gültig ist: nämlich vom 1828 bis	vom bis	vom bis	Bemerkungen.
			Gebrüder Roth	Grütweid	268	..	Haus	~~280~~					
							Erbesert			800			
				Dito	..	a.	Scheune	~~150~~					
							Erbesert			400			
				Dito	..	b.	2te Scheune	50	480				
						c	Neuer Speicher			400			
			Melk Roth	Kleinwandelen	269	..	Haus Scheune u. Schweinstall	..	340				
			Wendel Brauer	Wandelen	270	..	Antheil Haus u. Scheune	..	340				
			Johann Felix seel. Erben	Großwandelen	271	..	Haus	340					
				Dito	..	a.	Scheune	150	490				
							82tes Latus	..	1,650				

Staatsarchiv Luzern A 1143/353

Brand-Assekuranz-Tabelle der Gemeinde Ruswyl im Gerichtskreise Ruswyl und Amt Sursee No 83.

Datum der Einschreibung. Jahr.	Monat.	Tag.	Namen und Geschlecht des Eigenthümers.	Benennung des Orts, Hofes oder Gebäudes.	Nummero des Hauses.		Benennung und Beschreibung der Gebäude.	Von der Regierung festgesetzte Schatzung. Fr.	Zusammenzug der Gebäude-Schatzung eines jeden Eigenthümers, so wie der ganzen Gemeinde. Fr.	Schatzung, welche in Gemäßheit des 2ten Titels des Regierungs-Beschlusses vom 2ten Weinmonat 1810 festgesetzt und bis zur nächsten Revision gültig ist: nämlich vom 1830 bis	vom bis	vom bis	Bemerkungen.
			Johann Koller	Wandelen	272	..	Haus u. Scheune	..	240				
			Niklaus Stöbli	Zingey	273	..	Haus	300					
				Dito	..	a.	Scheune	150	450				
			Aloys Meyer Peter Krüg	Sadlermatt	274	..	Haus u. Scheune Erbsart	..	~~260~~	800			
			Peter Meyer	Dito	275	..	Antheil Haus	..	230				
			Joseph Heller	Dito	276	..	Antheil Haus	..	160				
							83tes Latus	..	1,340				

Staatsarchiv Luzern A 1143/353

Brand-Assekuranz-Tabelle der Gemeinde Ruswyl im Gerichtskreise Ruswyl und Amt Durstee No 84

Datum der Einschreibung. Jahr.	Monat.	Tag.	Namen und Geschlecht des Eigenthümers.	Benennung des Orts, Hofes oder Gebäudes.	Nummero des Hauses.		Benennung und Beschreibung der Gebäude.	Von der Regierung festgesetzte Schatzung. Fr.	Zusammenzug der Gebäude-Schatzung eines jeden Eigenthümers, so wie der ganzen Gemeinde. Fr.	Schatzung, welche in Gemäßheit des 2ten Titels des Regierungs-Beschlusses vom 2ten Weinmonat 1810 festgesetzt und bis zur nächsten Revision gültig ist: nämlich vom bis	vom bis	vom bis	Bemerkungen.
			Lunzi Felix	Halden	277	..	Haus	270					
				Dito	..	a.	Scheune	120	390				
			Anna Maria Hiltbrand	Kleinwandelen	278	..	Haus u. Scheune	..	230				
			Mariz Underfinger	Pfisternweid	279	..	Haus u. Scheune	..	380				
			Jakob Lanz	Wilbrechtigen	280	..	Haus u. Scheune	..	360				
			Xaver Büöllmann	Dito	281	..	Antheil Haus	..	180				
							84ter Latus	..	1,540				

Staatsarchiv Luzern A 1143/353

Brand-Assekuranz-Tabelle der Gemeinde Ruswyl im Gerichtskreise Ruswyl und Amt Sursee No 85

Datum der Einschreibung. Jahr.	Monat.	Tag.	Namen und Geschlecht des Eigenthümers.	Benennung des Orts, Hofes oder Gebäudes.	Nummero des Hauses.		Benennung und Beschreibung der Gebäude.	Von der Regierung festgesetzte Schatzung. Fr.	Zusammenzug der Gebäude-Schatzung eines jeden Eigenthümers, so wie der ganzen Gemeinde. Fr.	Schatzung, welche in Gemäßheit des 2ten Titels des Regierungs-Beschlusses vom 2ten Weinmonat 1810 festgesetzt und bis zur nächsten Revision gültig ist: nämlich vom 1830 bis	vom bis	vom bis	Bemerkungen.
			Joseph Meyer	Wittbrechtigen	282	..	Antheil Haus	..	150				
			Joseph Manig	Dito	283	..	Haus u. Schweinstall	490					
				Dito	..	a.	Scheune	190					
				Dito	..	b.	Speicher	80	760				
			Melk Hänsli	Rein	284	..	Haus u. Scheune	..	320				
			Joseph Elmliger Baumann u. Bergmann	Hammerschmidten	285	..	Haus Um Zieles erbessert	~~3,200~~		8250			
				Kohlhütte	..	a.	Kohlhütte ganz anders gebaut	~~200~~	3,400	9750			
						b	Hammer			7125			
						c	Dohleiten			2114			
						d	Kohlhaus, u. Blas Maschine			3030			
							85tes Latus	..	4,630				

Staatsarchiv Luzern A 1143/353

Brand-Assekuranz-Tabelle der Gemeinde Ruswyl im Gerichtskreise Ruswyl und Amt Sursee No 86.

Datum der Einschreibung. Jahr.	Monat.	Tag.	Namen und Geschlecht des Eigenthümers.	Benennung des Orts, Hofes oder Gebäudes.	Nummero des Hauses.		Benennung und Beschreibung der Gebäude.	Von der Regierung festgesetzte Schatzung. Fr.	Zusammenzug der Gebäude-Schatzung eines jeden Eigenthümers, so wie der ganzen Gemeinde. Fr.	Schatzung, welche in Gemäßheit des 2ten Titels des Regierungs-Beschlusses vom 2ten Weinmonat 1810 festgesetzt und bis zur nächsten Revision gültig ist: nämlich vom bis	vom bis	vom bis	Bemerkungen.
			Jakob Meyer	Bimstäg	286	..	Antheil Haus	..	110				
			Gebrüder Gerig	Dito	287	..	Antheil Haus	..	120				
			Der Gemeinde Wohlhusen	Dito	288	..	Antheil Haus	..	80				
			Melk Didler	Allbrechten	289	..	Haus u. Scheune	..	450				
			Melk Emmenegger	Ey	290	..	Haus u. Scheune	..	270				
			Johann Giger	Dito	291	..	Haus u. Scheune	..	230				
							86tes Latus	..	1,260				

Staatsarchiv Luzern A 1143/353

Brand-Assekuranz-Tabelle der Gemeinde Ruswyl im Gerichtskreise Ruswyl und Amt Sursee No 87.

Datum der Einschreibung. Jahr.	Monat.	Tag.	Namen und Geschlecht des Eigenthümers.	Benennung des Orts, Hofes oder Gebäudes.	Nummero des Hauses.		Benennung und Beschreibung der Gebäude.	Von der Regierung festgesetzte Schatzung. Fr.	Zusammenzug der Gebäude-Schatzung eines jeden Eigenthümers, so wie der ganzen Gemeinde. Fr.	Schatzung, welche in Gemäßheit des 2ten Titels des Regierungs-Beschlusses vom 2ten Weinmonat 1810 festgesetzt und bis zur nächsten Revision gültig ist: nämlich vom bis	vom bis	vom bis	Bemerkungen.
			Joseph Bürli	Höchweid	292	..	Haus u. Scheune	..	450				
			Joseph Büöltman	Höchweid	293	..	Haus u. Scheune	..	480				
			Jakob Bürli	Dito	294	..	Haus u. Scheune	..	380				
			Balz Amrein	Schwarzgüötli	295	..	Haus u. Scheune	..	600				
			Gebrüder Bucher	Hochrüti	296	..	Antheil Haus	290					
				Dito	..	a.	Scheune neu	400	690				
							87tes Latus	..	2,600				

Staatsarchiv Luzern A 1143/353

Brand-Assekuranz-Tabelle der Gemeinde Ruswyl im Gerichtskreise Ruswyl und Amt Durfen No 88

Datum der Einschreibung. Jahr.	Monat.	Tag.	Namen und Geschlecht des Eigenthümers.	Benennung des Orts, Hofes oder Gebäudes.	Nummero des Hauses.		Benennung und Beschreibung der Gebäude.	Von der Regierung festgesetzte Schatzung. Fr.	Zusammenzug der Gebäude-Schatzung eines jeden Eigenthümers, so wie der ganzen Gemeinde. Fr.	Schatzung, welche in Gemäßheit des 2ten Titels des Regierungs-Beschlusses vom 2ten Weinmonat 1810 festgesetzt und bis zur nächsten Revision gültig ist: nämlich vom bis	vom bis	vom bis	Bemerkungen.
			Gebrüder Koller	Hochrüti	297	..	Antheil Haus	270					
				Dito	..	a	Scheune neu	500	770				
			Gebrüder Bucher	Klösterli	298	..	Haus u. Scheune	..	380				
			Jost Brunner	Büöll	299	..	Haus u. Schweinstall	490					
				Dito	..	a.	Scheune	340					
				Dito	..	b.	Speicher	270	1,100				
			Gebrüder Bösch	Lihl	300	..	Haus	530					
				Dito	..	a.	Scheune	120	650				
							88ter Latus	..	2,900				

Staatsarchiv Luzern A 1143/353

Brand-Assekuranz-Tabelle der Gemeinde Ruswyl im Gerichtskreise Ruswyl und Amt Durten No 89

Datum der Einschreibung. Jahr.	Monat.	Tag.	Namen und Geschlecht des Eigenthümers.	Benennung des Orts, Hofes oder Gebäudes.	Nummero des Hauses.		Benennung und Beschreibung der Gebäude.	Von der Regierung festgesetzte Schatzung. Fr.	Zusammenzug der Gebäude-Schatzung eines jeden Eigenthümers, so wie der ganzen Gemeinde. Fr.	Schatzung, welche in Gemäßheit des 2ten Titels des Regierungs-Beschlusses vom 2ten Weinmonat 1810 festgesetzt und bis zur nächsten Revision gültig ist: nämlich vom 1828 bis 1830	vom bis	vom bis	Bemerkungen.
			Anton Häfliger	Eichlmühle	301	..	Haus Erbessert	~~570~~		1500			
				Dito	..	a	Scheune Erbessert	~~150~~		300			
				Dito	..	b	Reibe Erbessert	~~80~~	~~800~~	150			
			Jakob Büöllmann	Grafenhausen	302	..	Neues Haus, Schweinstall u. Holzhaus	1,500					
				Dito	..	a	Scheune	600					
				Dito	..	b	Speicher	230	2,330				
			Kaspar Küng	Vogelschwand	303	..	Haus u. Scheune Erbessert	~~300~~		1120			
				Dito	..	a	Speicher	80	460				
							89tes Latus	..	3,590				

Staatsarchiv Luzern A 1143/353

Brand-Assekuranz-Tabelle der Gemeinde Ruswyl im Gerichtskreise Ruswyl und Amt Durstee No 90

Datum der Einschreibung. Jahr.	Monat.	Tag.	Namen und Geschlecht des Eigenthümers.	Benennung des Orts, Hofes oder Gebäudes.	Nummero des Hauses.		Benennung und Beschreibung der Gebäude.	Von der Regierung festgesetzte Schatzung. Fr.	Zusammenzug der Gebäude-Schatzung eines jeden Eigenthümers, so wie der ganzen Gemeinde. Fr.	Schatzung, welche in Gemäßheit des 2ten Titels des Regierungs-Beschlusses vom 2ten Weinmonat 1810 festgesetzt und bis zur nächsten Revision gültig ist: nämlich vom bis	vom bis	vom bis	Bemerkungen.
			Gebrüder Heinz	Vogelschwand	304	..	Haus u. Scheune	380					
			Obige Heinz	Vogelgestang	305	..	Haus u. Scheune	680					
			Obige Heinz	Dito	306	..	Anderhaus	150	1,210				
			Lunzi Ettermann	Altfaus	307	..	Haus	530					
				Dito	..	a	Scheune	570					
				Dito	..	b	Speicher	150					
				Dito	..	c	Denhütte u. Schweinstall	120	1,370				
							90tes Latus	..	2,580				

Staatsarchiv Luzern A 1143/353

Brand-Assekuranz-Tabelle der Gemeinde Ruswyl im Gerichtskreise Ruswyl und Amt Sursee No 91

Datum der Einschreibung. Jahr.	Monat.	Tag.	Namen und Geschlecht des Eigenthümers.	Benennung des Orts, Hofes oder Gebäudes.	Nummero des Hauses.		Benennung und Beschreibung der Gebäude.	Von der Regierung festgesetzte Schatzung. Fr.	Zusammenzug der Gebäude-Schatzung eines jeden Eigenthümers, so wie der ganzen Gemeinde. Fr.	Schatzung, welche in Gemäßheit des 2ten Titels des Regierungs-Beschlusses vom 2ten Weinmonat 1810 festgesetzt und bis zur nächsten Revision gültig ist: nämlich vom bis 1829	vom bis	vom bis	Bemerkungen.
			Joseph Wiß	Sagenmatt	308	..	Neuhaus u. Scheune	..	2,000				
			Gebrüder Meyer	Sagen Mühle	309	..	Haus Erbesert	~~750~~		2500			
				Dito	..	a.	Scheune Erbesert	~~380~~		800			
				Dito	..	b.	Speicher	150					
				Dito	..	c.	Ladenstage Erbesert	~~80~~	~~1,360~~	300			
			Gebrüder Bösch	Haunten	310	..	Haus u. Schweinstall	490					
				Dito	..	a.	Scheune	260	750				
							91tes Latus	..	4,110				

Staatsarchiv Luzern A 1143/353

Brand-Assekuranz-Tabelle der Gemeinde Ruswyl im Gerichtskreise Ruswyl und Amt Sursee No 92

Datum der Einschreibung. Jahr.	Monat.	Tag.	Namen und Geschlecht des Eigenthümers.	Benennung des Orts, Hofes oder Gebäudes.	Nummero des Hauses.		Benennung und Beschreibung der Gebäude.	Von der Regierung festgesetzte Schatzung. Fr.	Zusammenzug der Gebäude-Schatzung eines jeden Eigenthümers, so wie der ganzen Gemeinde. Fr.	Schatzung, welche in Gemäßheit des 2ten Titels des Regierungs-Beschlusses vom 2ten Weinmonat 1810 festgesetzt und bis zur nächsten Revision gültig ist: nämlich vom bis	vom bis	vom bis	Bemerkungen.
			Balz Lüti	Hutelen	311	..	Haus	190					
				Dito	..	a.	Scheune	140	330				
			Gebrüder Fischer	Underroh	312	..	Haus u. Schweinstall	380					
				Dito	..	a.	Scheune	340					
				Dito	..	b.	Speicher	150	870				
			Maria Schuppert	Oberroh	313	..	Haus Scheune u. Schweinstall	490					
				Dito	..	a.	Speicher	80	570				
							92tes Latus	..	1,770				

Staatsarchiv Luzern A 1143/353

Brand-Assekuranz-Tabelle der Gemeinde Ruswyl im Gerichtskreise Ruswyl und Amt Durfen No 93

Datum der Einschreibung. Jahr.	Monat.	Tag.	Namen und Geschlecht des Eigenthümers.	Benennung des Orts, Hofes oder Gebäudes.	Nummero des Hauses.		Benennung und Beschreibung der Gebäude.	Von der Regierung festgesetzte Schatzung. Fr.	Zusammenzug der Gebäude-Schatzung eines jeden Eigenthümers, so wie der ganzen Gemeinde. Fr.	Schatzung, welche in Gemäßheit des 2ten Titels des Regierungs-Beschlusses vom 2ten Weinmonat 1810 festgesetzt und bis zur nächsten Revision gültig ist: nämlich vom 1828. bis	vom bis	vom bis	Bemerkungen.
			Aloys Büöllmann	Lein	314	..	Haus u. Schweinstall	400					
				Dito	..	a.	Scheune	150					
				Dito	..	b.	Speicher	120	670				
			Xaver Ernst	Thun	315	..	Haus, Schweinstall u. Holzhaus	5,300					
				Dito	..	a.	Scheune	1,650					
				Dito	..	b.	Speicher	190					
				Dito	..	c.	Ziegelhütte	380	7,520				
						d.	Neue Dreehütte			300			
							93ten Latus	..	8,190				

Staatsarchiv Luzern A 1143/353

Brand-Assekuranz-Tabelle der Gemeinde Ruswyl im Gerichtskreise Ruswyl und Amt Durstee No 94

Datum der Einschreibung. Jahr.	Monat.	Tag.	Namen und Geschlecht des Eigenthümers.	Benennung des Orts, Hofes oder Gebäudes.	Nummero des Hauses.		Benennung und Beschreibung der Gebäude.	Von der Regierung festgesetzte Schatzung. Fr.	Zusammenzug der Gebäude-Schatzung eines jeden Eigenthümers, so wie der ganzen Gemeinde. Fr.	Schatzung, welche in Gemäßheit des 2ten Titels des Regierungs-Beschlusses vom 2ten Weinmonat 1810 festgesetzt und bis zur nächsten Revision gültig ist: nämlich vom bis	vom bis	vom bis	Bemerkungen.
			Anton Ernÿ	Schübelberg	316	..	Haus & Schweinstall	1,200					
				Dito	..	a.	Scheune	490					
				Dito	..	b.	Scheune neu	1,200					
				Dito	..	c	Speicher	450					
				Dito	..	d	Seuchütte Holzschopf & Mosttrotte.	380					
				Dito	..	e.	2 Sommerställe	150	3,870				
							94tes Latus	..	3,870				

Staatsarchiv Luzern A 1143/353

Brand-Assekuranz-Tabelle der Gemeinde Ruswyl im Gerichtskreise Ruswyl und Amt Sursee No 95

Datum der Einschreibung. Jahr.	Monat.	Tag.	Namen und Geschlecht des Eigenthümers.	Benennung des Orts, Hofes oder Gebäudes.	Nummero des Hauses.		Benennung und Beschreibung der Gebäude.	Von der Regierung festgesetzte Schatzung. Fr.	Zusammenzug der Gebäude-Schatzung eines jeden Eigenthümers, so wie der ganzen Gemeinde. Fr.	Schatzung, welche in Gemäßheit des 2ten Titels des Regierungs-Beschlusses vom 2ten Weinmonat 1810 festgesetzt und bis zur nächsten Revision gültig ist: nämlich vom bis	vom bis	vom bis	Bemerkungen.
			Gebrüder Böß	Gumbetschwand	317	..	Haus u. Schweinstall	640					
				Dito	..	a	Scheune	530					
				Dito	..	b	Moos Scheune	150					
				Dito	..	c.	Speicher	150	1,470				
			Gebrüder Bucher	Kriesbaumen	318	..	Antheil Haus	270					
				Dito	..	a	Antheil Scheune	190					
				Dito	..	b.	Antheil Speicher	80					
				Dito	..	c	Langweid Schürli	110	650				
							95tes Latus	..	2,120				

Staatsarchiv Luzern A 1143/353

Brand-Assekuranz-Tabelle der Gemeinde Ruswyl im Gerichtskreise Ruswyl und Amt Sursee No 96.

Datum der Einschreibung. Jahr.	Monat.	Tag.	Namen und Geschlecht des Eigenthümers.	Benennung des Orts, Hofes oder Gebäudes.	Nummero des Hauses.		Benennung und Beschreibung der Gebäude.	Von der Regierung festgesetzte Schatzung. Fr.	Zusammenzug der Gebäude-Schatzung eines jeden Eigenthümers, so wie der ganzen Gemeinde. Fr.	Schatzung, welche in Gemäßheit des 2ten Titels des Regierungs-Beschlusses vom 2ten Weinmonat 1810 festgesetzt und bis zur nächsten Revision gültig ist: nämlich vom 1829 bis 1833	vom bis	vom bis	Bemerkungen.
			Franz Bucher	Kriesbaumen	319	..	Antheil Haus	~~270~~		700			
				Dito	..	a.	Antheil Scheune	~~190~~		400			
				Dito	..	b.	Antheil Speicher	~~80~~	~~540~~	100			
			Gebrüder Stoker	Buoholz	320	..	Haus u. Scheune	..	450				
			Joseph Schmidli	Dito	321	..	Haus u. Scheune	..	300				
			Marti Büöller	Dito	322	..	Haus u. Scheune	..	290				
			Konrad Jungrut	Dito	323	..	Haus u. Scheune Erbesart	..	~~380~~	1000.			
							96tes Latus	..	1,960				

Staatsarchiv Luzern A 1143/353

Brand-Assekuranz-Tabelle der Gemeinde Ruswyl im Gerichtskreise Ruswyl und Amt Sursee No 97.

Datum der Einschreibung. Jahr.	Monat.	Tag.	Namen und Geschlecht des Eigenthümers.	Benennung des Orts, Hofes oder Gebäudes.	Nummero des Hauses.		Benennung und Beschreibung der Gebäude.	Von der Regierung festgesetzte Schatzung. Fr.	Zusammenzug der Gebäude-Schatzung eines jeden Eigenthümers, so wie der ganzen Gemeinde. Fr.	Schatzung, welche in Gemäßheit des 2ten Titels des Regierungs-Beschlusses vom 2ten Weinmonat 1810 festgesetzt und bis zur nächsten Revision gültig ist: nämlich vom bis	vom bis	vom bis	Bemerkungen.
			Jakob Lucher	Buchholz	324	..	Wirthshaus u. Scheune	..	490				
			Martin Büöller	Dito	325	..	Haus	270					
				Dito	..	a	Scheune	80	350				
			Hr. Leopold Amrhyn	Dito	326	..	Haus	2,100					
				Dito	..	a	Scheune	1,870					
				Dito	..	b	Speicher	680					
				Dito	..	c	Seehütte	550					
				Dito	..	d	Schweinscheune u. Holzhaus	530	5,730				
							97tes Latus	..	6,570				

Staatsarchiv Luzern A 1143/353

Brand-Assekuranz-Tabelle der Gemeinde Ruswyl im Gerichtskreise Ruswyl und Amt Durfen No 98.

Datum der Einschreibung. Jahr.	Monat.	Tag.	Namen und Geschlecht des Eigenthümers.	Benennung des Orts, Hofes oder Gebäudes.	Nummero des Hauses.		Benennung und Beschreibung der Gebäude.	Von der Regierung festgesetzte Schatzung. Fr.	Zusammenzug der Gebäude-Schatzung eines jeden Eigenthümers, so wie der ganzen Gemeinde. Fr.	Schatzung, welche in Gemäßheit des 2ten Titels des Regierungs-Beschlusses vom 2ten Weinmonat 1810 festgesetzt und bis zur nächsten Revision gültig ist: nämlich vom bis	vom bis	vom bis	Bemerkungen.
			Obigem Hr: Amrhyn	Sehr	327	..	Haus u. Schweinstall	1,050					
				Dito	..	a.	Scheune	300	1,350				
			Kaspar Erenbolger	Openstig	328	..	Haus u. Schweinstall	700					
				Dito	..	a.	Scheune neu	800					
				Dito	..	b.	Antheil Speicher	80	1,580				
			Obiger Erenbolger	Dito	329	..	Altes Haus u. Schweinstall	420					
				Dito	..	a.	1/2 Scheune	260	680				
							98tes Latus	..	3,610				

Staatsarchiv Luzern A 1143/353

Brand-Assekuranz-Tabelle der Gemeinde Ruswyl im Gerichtskreise Ruswyl und Amt Sursee No 99

Datum der Einschreibung. Jahr.	Monat.	Tag.	Namen und Geschlecht des Eigenthümers.	Benennung des Orts, Hofes oder Gebäudes.	Nummero des Hauses.		Benennung und Beschreibung der Gebäude.	Von der Regierung festgesetzte Schatzung. Fr.	Zusammenzug der Gebäude-Schatzung eines jeden Eigenthümers, so wie der ganzen Gemeinde. Fr.	Schatzung, welche in Gemäßheit des 2ten Titels des Regierungs-Beschlusses vom 2ten Weinmonat 1810 festgesetzt und bis zur nächsten Revision gültig ist: nämlich vom bis	vom bis	vom bis	Bemerkungen.
			Friedensrichter Johann Koch	Openstig	330	..	Haus u. Schweinstall	1,200					
				Dito	..	a.	½ Scheune	400					
				Dito	..	b	Antheil Speicher	100	1,700				
			Jakob Keller	Auerachsmat	331	..	Haus u. Scheune	..	900				
			Ulrich Kichli	S. Ulrich	332	..	Haus u. Scheune	..	380				
							99tes Latus	..	2,980				

Staatsarchiv Luzern A 1143/353

Brand-Assekuranz-Tabelle der Gemeinde Ruswyl im Gerichtskreise Ruswyl und Amt Durfen No 100

Datum der Einschreibung. Jahr.	Monat.	Tag.	Namen und Geschlecht des Eigenthümers.	Benennung des Orts, Hofes oder Gebäudes.	Nummero des Hauses.		Benennung und Beschreibung der Gebäude.	Von der Regierung festgesetzte Schatzung. Fr.	Zusammenzug der Gebäude-Schatzung eines jeden Eigenthümers, so wie der ganzen Gemeinde. Fr.	Schatzung, welche in Gemäßheit des 2ten Titels des Regierungs-Beschlusses vom 2ten Weinmonat 1810 festgesetzt und bis zur nächsten Revision gültig ist: nämlich vom bis	vom bis	vom bis	Bemerkungen.
			Jakob Keller	Stalten	333	..	Haus	1,430					
				Dito	..	a	Scheune neu	1,200					
				Dito	..	b	Speicher	150					
				Dito	..	c	Seehütte Schweinstall u. Holzhaus	190					
				Dito	..	d	Scheune	340					
				Dito	..	e	Trügenscheune	340	3,650				
							100tens Latus	..	3,650				

Staatsarchiv Luzern A 1143/353

Brand-Assekuranz-Tabelle der Gemeinde Ruswyl im Gerichtskreise Ruswyl und Amt Durstee No 101

Datum der Einschreibung. Jahr.	Monat.	Tag.	Namen und Geschlecht des Eigenthümers.	Benennung des Orts, Hofes oder Gebäudes.	Nummero des Hauses.		Benennung und Beschreibung der Gebäude.	Von der Regierung festgesetzte Schatzung. Fr.	Zusammenzug der Gebäude-Schatzung eines jeden Eigenthümers, so wie der ganzen Gemeinde. Fr.	Schatzung, welche in Gemäßheit des 2ten Titels des Regierungs-Beschlusses vom 2ten Weinmonat 1810 festgesetzt und bis zur nächsten Revision gültig ist: nämlich vom 1830 bis	vom bis	vom bis	Bemerkungen.
			Johann Greber u. Fridli Fischer	Nalten Mühle	334	..	Mühle u. Haus	1,200					
				Dito	..	a	Unter Mühle	90					
				Dito	..	b.	Schweinstallung	80					
				Dito	..	c	Scheune	800	2,170				
			Franz Wolf	Brügen	335	..	Haus u. Scheune	..	~~500~~				
							Erbessert			750.			
			Johann Imgrüt	Karpfen	336	..	Antheil Haus Scheune u. Speicher	..	~~380~~				
							Erbessert			711			
							Speicher			100			
			Xaver Illi	Dito	337	..	Antheil Haus Scheune u. Speicher	..	340				
							101tes Latus	..	3,390				

Staatsarchiv Luzern A 1143/353

Brand-Assekuranz-Tabelle der Gemeinde Ruswyl im Gerichtskreise Ruswyl und Amt Surpfen No 102.

Datum der Einschreibung. Jahr.	Monat.	Tag.	Namen und Geschlecht des Eigenthümers.	Benennung des Orts, Hofes oder Gebäudes.	Nummero des Hauses.		Benennung und Beschreibung der Gebäude.	Von der Regierung festgesetzte Schatzung. Fr.	Zusammenzug der Gebäude-Schatzung eines jeden Eigenthümers, so wie der ganzen Gemeinde. Fr.	Schatzung, welche in Gemäßheit des 2ten Titels des Regierungs-Beschlusses vom 2ten Weinmonat 1810 festgesetzt und bis zur nächsten Revision gültig ist: nämlich vom bis	vom bis	vom bis	Bemerkungen.
			Anton Richli	Loch	338	..	Haus & Schweinstall	800					
				Dito	..	a	Antheil Scheune	180					
				Dito	..	b.	Antheil Speicher	80	1,060				
			Jakob Richli	Dito	339	..	Haus & Schweinstall	190					
				Dito	..	a.	Antheil Scheune	90					
				Dito	..	b.	Antheil Speicher	80	360				
							102tes Latus	..	1,420				

Staatsarchiv Luzern A 1143/353

Brand-Assekuranz-Tabelle der Gemeinde Ruswyl im Gerichtskreise Ruswyl und Amt Sursee No 103.

Datum der Einschreibung. Jahr.	Monat.	Tag.	Namen und Geschlecht des Eigenthümers.	Benennung des Orts, Hofes oder Gebäudes.	Nummero des Hauses.		Benennung und Beschreibung der Gebäude.	Von der Regierung festgesetzte Schatzung. Fr.	Zusammenzug der Gebäude-Schatzung eines jeden Eigenthümers, so wie der ganzen Gemeinde. Fr.	Schatzung, welche in Gemäßheit des 2ten Titels des Regierungs-Beschlusses vom 2ten Weinmonat 1810 festgesetzt und bis zur nächsten Revision gültig ist: nämlich vom bis 1829	vom bis	vom bis	Bemerkungen.
			Konrad Brunner	Loch	340	..	Haus u. Schweinstall Erbessert	~~600~~		1000			
				Dito	..	a.	Scheune Erbessert	~~300~~		400			
				Dito	..	b.	Speicher	120	1,020				
			Adam Fischer	Mittler Loch	341	..	Haus u. Schweinstall	800					
				Dito	..	a.	Scheune	200	1,000				
			Joseph Stirnemann	Hinderloch	342	..	Haus	800					
				Dito	..	a.	Scheune neu	400	1,200				
							103tes Latus	..	3,220				

Staatsarchiv Luzern A 1143/353

Brand-Assekuranz-Tabelle der Gemeinde Ruswyl im Gerichtskreise Ruswyl und Amt Sursee No 104.

Datum der Einschreibung. Jahr.	Monat.	Tag.	Namen und Geschlecht des Eigenthümers.	Benennung des Orts, Hofes oder Gebäudes.	Nummero des Hauses.		Benennung und Beschreibung der Gebäude.	Von der Regierung festgesetzte Schatzung. Fr.	Zusammenzug der Gebäude-Schatzung eines jeden Eigenthümers, so wie der ganzen Gemeinde. Fr.	Schatzung, welche in Gemäßheit des 2ten Titels des Regierungs-Beschlusses vom 2ten Weinmonat 1810 festgesetzt und bis zur nächsten Revision gültig ist: nämlich vom bis 1829	vom bis	vom bis	Bemerkungen.
			Joseph Helfenstein	Rüchoberland	343	..	Haus u. Scheune	..	600				
			Joseph Schriber	Weingarten	344	..	Haus u. Schweinstall	600					
				Dito	..	a.	Scheune	90	690				
			Gebrüder Lindegger	Dito	345	..	Antheil Haus	190					
				Dito	..	a.	Scheune u. Schweinstall	140	330				
			Johann Peter	Dito	346	..	Antheil Haus Erbesert	..	~~[illegible]~~	500			
			Johann Heinz	Rüdiswyl	347	..	Haus u. Scheune	450					
				Dito	..	a.	Scheune	80	530				
							104tes Latus	..	2340				

Staatsarchiv Luzern A 1143/353

Brand-Assekuranz-Tabelle der Gemeinde Ruswyl im Gerichtskreise Ruswyl und Amt Sursee No 105.

Datum der Einschreibung. Jahr.	Monat.	Tag.	Namen und Geschlecht des Eigenthümers.	Benennung des Orts, Hofes oder Gebäudes.	Nummero des Hauses.		Benennung und Beschreibung der Gebäude.	Von der Regierung festgesetzte Schatzung. Fr.	Zusammenzug der Gebäude-Schatzung eines jeden Eigenthümers, so wie der ganzen Gemeinde. Fr.	Schatzung, welche in Gemäßheit des 2ten Titels des Regierungs-Beschlusses vom 2ten Weinmonat 1810 festgesetzt und bis zur nächsten Revision gültig ist: nämlich vom bis 1829	vom bis	vom bis	Bemerkungen.
			Franziska Büöllmann	Büötiswyl	348	..	Antheil Haus u. Scheune	..	190				
			Mariz Schneider	Dito	349	..	Antheil Haus u. Scheune	..	230				
			Peter Meyers sel. Erben	Dito	350	..	Antheil Haus	270					
				Dito	..	a.	Antheil Scheune	190					
				Dito	..	b.	Antheil Speicher	80	540				
			Anton Koch	Dito	351	..	Antheil Haus u. Schweinstall Erbessert	~~300~~		1200			
				Dito	..	a	Antheil Scheune Erbessert	~~190~~		800			
				Dito	..	b	Antheil Speicher Erbessert	~~80~~	~~570~~	100			
							105tes Latus	..	1,530				

Staatsarchiv Luzern A 1143/353

Brand-Assekuranz-Tabelle der Gemeinde Ruswyl im Gerichtskreise Ruswyl und Amt Sursee No 106

Datum der Einschreibung. Jahr.	Monat.	Tag.	Namen und Geschlecht des Eigenthümers.	Benennung des Orts, Hofes oder Gebäudes.	Nummero des Hauses.		Benennung und Beschreibung der Gebäude.	Von der Regierung festgesetzte Schatzung. Fr.	Zusammenzug der Gebäude-Schatzung eines jeden Eigenthümers, so wie der ganzen Gemeinde. Fr.	Schatzung, welche in Gemäßheit des 2ten Titels des Regierungs-Beschlusses vom 2ten Weinmonat 1810 festgesetzt und bis zur nächsten Revision gültig ist: nämlich vom bis 1829	vom bis	vom bis	Bemerkungen.
			Joseph Schneider	Grindel	352	..	Haus u. Scheune	..	530				
			Ulrich Richli	Rüötiswyl	353	..	Antheil Haus	270					
				Dito	..	a	Antheil Scheune	120	390				
			Jakob Müller	Dito	354	..	Antheil Haus Erbesert	~~500~~		1000			
				Dito	..	a.	Antheil Scheune Erbesert	~~120~~		200			
				Dito	..	b.	Geischer ganz Erbesert	~~180~~	~~800~~	300			
							106tes Latus	..	1,720				

Staatsarchiv Luzern A 1143/353

Brand-Assekuranz-Tabelle der Gemeinde Ruswyl im Gerichtskreise Ruswyl und Amt Sursee No 107.

Datum der Einschreibung. Jahr.	Monat.	Tag.	Namen und Geschlecht des Eigenthümers.	Benennung des Orts, Hofes oder Gebäudes.	Nummero des Hauses.		Benennung und Beschreibung der Gebäude.	Von der Regierung festgesetzte Schatzung. Fr.	Zusammenzug der Gebäude-Schatzung eines jeden Eigenthümers, so wie der ganzen Gemeinde. Fr.	Schatzung, welche in Gemäßheit des 2ten Titels des Regierungs-Beschlusses vom 2ten Weinmonat 1810 festgesetzt und bis zur nächsten Revision gültig ist: nämlich vom bis 1829	vom bis	vom bis	Bemerkungen.
			Joseph Helfenstein	Rüötiswyl	355	..	Haus	680					
				Dito	..	a	Scheune	900					
				Dito	..	b.	Speicher Holzhaus u. Senhütte	230	1,810				
			Jost Bachmann	Dito	356	..	Haus u. Scheune Erbessert	~~[illegible]~~		2400			
				Dito	..	a.	Speicher Erbessert	~~[illegible]~~		400			
				Dito	..	b.	Schweinstall Erbessert	~~80~~	950	200			
			Joseph Richli	Dito	357	..	Antheil Haus u. Scheune	..	320				
							107ter Latus	..	3,080				

Staatsarchiv Luzern A 1143/353

Brand-Assekuranz-Tabelle der Gemeinde Rüswyl im Gerichtskreise Rüswyl und Amt Sempach No 108

Datum der Einschreibung. Jahr.	Monat.	Tag.	Namen und Geschlecht des Eigenthümers.	Benennung des Orts, Hofes oder Gebäudes.	Nummero des Hauses.		Benennung und Beschreibung der Gebäude.	Von der Regierung festgesetzte Schatzung. Fr.	Zusammenzug der Gebäude-Schatzung eines jeden Eigenthümers, so wie der ganzen Gemeinde. Fr.	Schatzung, welche in Gemäßheit des 2ten Titels des Regierungs-Beschlusses vom 2ten Weinmonat 1810 festgesetzt und bis zur nächsten Revision gültig ist: nämlich vom 1829 bis 1831	vom bis	vom bis	Bemerkungen.
			Johan Richli	Rüötiswyl	358	..	Antheil Haus u. Scheune	..	~~320~~	800.			
			Geschwisterte Gerig	Dito	359	..	Haus u. Scheune	..	380				
			Mathias Nideger	Dito	360	..	Haus u. Scheune	..	490				
			Joseph Koch	Dito	361	..	Haus u. Scheune Erbessert	..	~~530~~	2500			
			Mathias Nutz	Dito	362	..	Haus u. Scheune	..	490				
			Melk Müllers Frau	Mustey	363	..	Haus	380					
				Dito	..	a.	Scheune	120	500				
			Elisabetha Kuper	Schürmatt	364	..	Haus u. Scheune	..	530				
							108tes Latus	..	3,240				

Staatsarchiv Luzern A 1143/353

Brand-Assekuranz-Tabelle der Gemeinde Kuswyl im Gerichtskreise Kuswyl und Amt Sursee No 109

Datum der Einschreibung. Jahr.	Monat.	Tag.	Namen und Geschlecht des Eigenthümers.	Benennung des Orts, Hofes oder Gebäudes.	Nummero des Hauses.		Benennung und Beschreibung der Gebäude.	Von der Regierung festgesetzte Schatzung. Fr.	Zusammenzug der Gebäude-Schatzung eines jeden Eigenthümers, so wie der ganzen Gemeinde. Fr.	Schatzung, welche in Gemäßheit des 2ten Titels des Regierungs-Beschlusses vom 2ten Weinmonat 1810 festgesetzt und bis zur nächsten Revision gültig ist: nämlich vom bis 1829	vom bis	vom bis	Bemerkungen.
			Jakob Imgrüt	Winkel	365	..	Haus u. Scheune	..	420				
			Jakob Schriber	Knötiswyl	366	..	Haus u. Scheune Erbesert um Zieles	~~530~~		4000			
				Dito	..	a	Feld-Scheune Erbesert	~~80~~	~~610~~	100.			
			Moriz Kiefli	Dito	367	..	Haus u. Scheune	..	760				
			Johann Stutz	Dito	368	..	Haus	340					
				Dito	..	a.	Scheune	80	420				
			Joseph Lunzi Rothen Frau	Dito	369	..	Antheil Haus	340					
				Dito	..	a.	Antheil Scheune	150	490				
							109tes Latus	..	2,700				

Staatsarchiv Luzern A 1143/353

Brand-Assekuranz-Tabelle der Gemeinde Ruswyl im Gerichtskreise Ruswyl und Amt Durstee No 110.

Datum der Einschreibung. Jahr.	Monat.	Tag.	Namen und Geschlecht des Eigenthümers.	Benennung des Orts, Hofes oder Gebäudes.	Nummero des Hauses.		Benennung und Beschreibung der Gebäude.	Von der Regierung festgesetzte Schatzung. Fr.	Zusammenzug der Gebäude-Schatzung eines jeden Eigenthümers, so wie der ganzen Gemeinde. Fr.	Schatzung, welche in Gemäßheit des 2ten Titels des Regierungs-Beschlusses vom 2ten Weinmonat 1810 festgesetzt und bis zur nächsten Revision gültig ist: nämlich vom bis	vom bis	vom bis	Bemerkungen.
			Maria Brunner	Rüötiswyl	370	..	Antheil Haus	340					
				Dito	..	a.	Antheil Scheune	80	420				
			Geschwisterte Underfinger	Dito	371	..	Antheil Haus u. Scheune	..	230				
			Jakob Püstli	Rüötiswyl	372	..	Antheil Haus u. Scheune	..	190				
			Maria Müllers Frau	Feld	373	..	Haus	450					
				Dito	..	a	Scheune	100	550				
							110tes Latus	..	1,390				

Staatsarchiv Luzern A 1143/353

Brand-Assekuranz-Tabelle der Gemeinde Ruswyl im Gerichtskreise Ruswyl und Amt Durstee No 111

Datum der Einschreibung. Jahr.	Monat.	Tag.	Namen und Geschlecht des Eigenthümers.	Benennung des Orts, Hofes oder Gebäudes.	Nummero des Hauses.		Benennung und Beschreibung der Gebäude.	Von der Regierung festgesetzte Schatzung. Fr.	Zusammenzug der Gebäude-Schatzung eines jeden Eigenthümers, so wie der ganzen Gemeinde. Fr.	Schatzung, welche in Gemäßheit des 2ten Titels des Regierungs-Beschlusses vom 2ten Weinmonat 1810 festgesetzt und bis zur nächsten Revision gültig ist: nämlich vom 1830 bis	vom bis	vom bis	Bemerkungen.
			Xaver Müller	Moosmättli	374	..	Haus	~~230~~					
							Erbessert			700			
				Dito	..	a	Scheune	~~110~~	370				
							Erbessert			500			
			Niklaus Rast	Feld	375	..	Haus u. Scheune	270					
				Dito	..	a	Das Underhaus	80	350				
			Johann Meyer	Lochweid	376	..	Scheune neu	..	400				
			Der Gemeinde Ruswyl	Schulhaus	377	..	Schulhaus Speicher	..	200				
			Ruswyl	Ruswyl	..	..	Pfarr Kirche	..	60,000				
							111tes Latus	..	61,320				

Staatsarchiv Luzern A 1143/353

Brand-Assekuranz-Tabelle der Gemeinde Ruswyl im Gerichtskreise Ruswyl und Amt Durfen No 112

Datum der Einschreibung. Jahr.	Monat.	Tag.	Namen und Geschlecht des Eigenthümers.	Benennung des Orts, Hofes oder Gebäudes.	Nummero des Hauses.	Benennung und Beschreibung der Gebäude.	Von der Regierung festgesetzte Schatzung. Fr.	Zusammenzug der Gebäude-Schatzung eines jeden Eigenthümers, so wie der ganzen Gemeinde. Fr.	Schatzung, welche in Gemäßheit des 2ten Titels des Regierungs-Beschlusses vom 2ten Weinmonat 1810 festgesetzt und bis zur nächsten Revision gültig ist: nämlich vom 1829 bis 1830	vom bis	vom bis	Bemerkungen.
			Moritz u. Xaver Weber	Haus u. Scheune	378	ganz neu gebaut			1000			
			St Katharina Kapelle	Herrenweg	. . .	Kapelle	. .	900				
			Hl. Dreyfaltigkeit Kapelle	Hunkelen	. . .	Kapelle	. .	900				
			St Anna Kapelle	Hapfig	. . .	Kapelle In abnahme	. .	~~900~~	500			
			Hl Sakrament Kapelle	Ch	. . .	Kapelle	. .	600				
			St Ulrich Kapelle		. . .	Kapelle	. .	1,200				
			St Erasmus Kapelle	Buchholz	. . .	Kapelle	. .	1,050				
			St Jost Kapelle	Knötiswyl	. . .	Kapelle	. .	1130				
						112tes Latus	. .	6,680				

Staatsarchiv Luzern A 1143/353

Brand = Assekuranz = Tabelle der Gemeinde

im Gerichtskreise und Amt

№ 113

Datum der Einschreibung. Jahr.	Monat.	Tag.	Namen und Geschlecht des Eigenthümers.	Benennung des Orts, Hofes oder Gebäudes.	Nummero des Hauses.

Benennung und Beschreibung der Gebäude.	Von der Regierung festgesetzte Schatzung. Fr.	Zusammenzug der Gebäude-Schatzung eines jeden Eigenthümers, so wie der ganzen Gemeinde. Fr.	Schatzung, welche in Gemäßheit des 2ten Titels des Regierungs-Beschlusses vom 2ten Weinmonat 1810 festgesetzt und bis zur nächsten Revision gültig ist: nämlich vom bis	vom bis	vom bis	Bemerkungen.
Recapitulation						
1ter Catus	. .	6,850				
2ter "	. .	6,980				
3ter "	. .	7,900				
4ter "	. .	6,400				
5ter "	. .	5,380				
6ter "	. .	4,350				
7ter "	. .	7,000				
8ter "	. .	5,000				
9ter "	. .	5,360				
10ter "	. .	4,630				
11ter "	. .	2,560				
12ter "	. .	4,260				
13ter "	. .	4,680				
14ter "	. .	10,530				
15ter "	. .	12,500				
16ter "	. .	8,090				
17ter "	. .	12,420				
18ter "	. .	5,500				
19ter "	. .	8,390				
20ter "	. .	1,810				
21ter "	. .	4,750				
22ter "	. .	3,380				
23ter "	. .	4,820				
24ter "	. .	1,940				
25ter "	. .	1,790				
26ter "	. .	2,200				
27ter "	. .	2,120				
28ter "	. .	2,210				
29ter "	. .	1,160				
30ter "	. .	1,940				
31ter "	. .	2,540				
32ter "	. .	1,150				
33ter "	. .	3,660				
1ter Catus	. .	164,450				

Staatsarchiv Luzern A 1143/353

Brand-Assekuranz-Tabelle der Gemeinde im Gerichtskreise und Amt Nid

Datum der Einschreibung. Jahr.	Monat.	Tag.	Namen und Geschlecht des Eigenthümers.	Benennung des Orts, Hofes oder Gebäudes.	Nummero des Hauses.

Benennung und Beschreibung der Gebäude.	Von der Regierung festgesetzte Schatzung. Fr.	Zusammenzug der Gebäude-Schatzung eines jeden Eigenthümers, so wie der ganzen Gemeinde. Fr.	Schatzung, welche in Gemäßheit des 2ten Titels des Regierungs-Beschlusses vom 2ten Weinmonat 1810 festgesetzt und bis zur nächsten Revision gültig ist: nämlich vom bis	vom bis	vom bis	Bemerkungen.
34tes Latus	. .	2,170				
35tes "	. .	3160				
36tes "	. .	1,150				
37tes "	. .	1,530				
38tes "	. .	1,790				
39tes "	. .	1230				
40tes "	. .	1,740				
41tes "	. .	3110				
42tes "	. .	7220				
43tes "	. .	3160				
44tes "	. .	3290				
45tes "	. .	3270				
46tes "	. .	1,420				
47tes "	. .	1480				
48tes "	. .	1,550				
49tes "	. .	1140				
50tes "	. .	4100				
51tes "	. .	2,050				
52tes "	. .	790				
53tes "	. .	1,860				
54tes "	. .	3,460				
55tes "	. .	2,270				
56tes "	. .	4,500				
57tes "	. .	1,700				
58tes "	. .	2,630				
59tes "	. .	1,920				
60tes "	. .	3670				
61tes "	. .	4,070				
62tes "	. .	2,760				
63tes "	. .	1,620				
64tes "	. .	1,840				
65tes "	. .	2,090				
66tes "	. .	1,750				
67tes "	. .	3000				
68tes "	. .	3,690				
69tes "	. .	1450				
70tes "	. .	1,600				
71tes "	. .	2,290				
72tes "	. .	2920				
2tes Latus	. .	96440				

Staatsarchiv Luzern A 1143/353

Brand-Assekuranz-Tabelle der Gemeinde im Gerichtskreise und Amt № 115.

Datum der Einschreibung. Jahr.	Monat.	Tag.	Namen und Geschlecht des Eigenthümers.	Benennung des Orts, Hofes oder Gebäudes.	Nummero des Hauses.

Benennung und Beschreibung der Gebäude.	Von der Regierung festgesetzte Schatzung. Fr.	Zusammenzug der Gebäude-Schatzung eines jeden Eigenthümers, so wie der ganzen Gemeinde. Fr.	Schatzung, welche in Gemäßheit des 2ten Titels des Regierungs-Beschlusses vom 2ten Weinmonat 1810 festgesetzt und bis zur nächsten Revision gültig ist: nämlich vom bis	vom bis	vom bis	Bemerkungen.
73tes Latus		1,920	Die alte Schatzung betrug hierunter			Fr. 433200.
74tes "		2,470	zu Wachs 3 an	1828		8860.
75tes "		1,900	Schatzung pr. 1828			Fr. 442060.
76tes "		2,620	zweiter zu Wachs k. Note			6150.
77tes "		2,040	gesammte Schatz: pr. Ende 1828.			Fr. 448210.
78tes "		2,520	zu Wachs 3 an	1829.		6150.
79tes "		1,850	Schatzung pr. Ende 1829			Fr.
80tes "		2,240	Sage zu Wachs 3 an	1829.		35830.
81tes "		1,800	Schatzung pr. Ende	1829		Fr. 484040.
82tes "		1,650			Sage	Fr. 484040
83tes "		1,340	zu Wachs 3 an	1830		32440.
84tes "		1,540	Schatzung pr. 1830			Fr. 516480.
85tes "		4,630	zu Wachs 3 an	1831.		1580.
86tes "		1,260	Schatzung pr. Ende 1831			Fr. 518,060.
87tes "		2,600	zu Wachs 3 an	1833.		5450.
88tes "		2,900	Schatzung pr. 1833.			Fr. 523,510.
89tes "		3,590				
90tes "		2,580				
91tes "		4,110				
92tes "		1,770				
93tes "		8,190				
94tes "		3,870				
95tes "		2,120				
96tes "		1,960				
97tes "		6,570				
98tes "		3,610				
99tes "		2,980				
100tes "		3,650				
101tes "		3,390				
102tes "		1,420				
103tes "		3,220				
104tes "		2,340				
105tes "		1,530				
106tes "		1,720				
107tes "		3,080				
108tes "		3,240				
109tes "		2,700				
110tes "		1,390				
111tes "		61,320				
112tes "		6,680				
3tes Latus		172,310				

1tes Latus	164,450
2tes Latus	96,440
3tes Latus	172,310
Total	Fr. 433,200

Staatsarchiv Luzern A 1143/353

Brand-Assekuranz-Tabelle der Gemeinde

Datum der Einschreibung.			Namen und Geschlecht des Eigenthümers.	Benennung des Orts, Hofes oder Gebäudes.	Nummero des Hauses.
Jahr.	Monat.	Tag.			

Staatsarchiv Luzern A 1143/353

No.	L.	alte Schätzung	Neue Schätzung	
246		380	,,,,,,	
			1200	
268		280	800	
	a	150	400	
	c		400	
192		1500	2500	
303		380	1120	
62		1200	1600	
49		1500	2000	
	a	700	1200	
	b	300	500	
	c	100	150	
46		500	700	
53		2400	3000	
	a	1000	1500	
54		~~7000~~	,,,,	
	a	600	800	
	b	1000	1500	
	c	800	1000	800
	d	300	500	
223		530	600	
	b	190	200	
160		1200	1700	
	a	560	900	
	c	200	360	
		15770.	24630	
			15770,,	
			8860,,	
3		1350	6000.	
42		,,,,,,,	500,,	
315		,,,,,,,	300,,	
223		,,300.	1000	
		1650.	7800,,	
			1650,,	
			6150,,	

Revision von Quswil für 1828,,

Die alte Schätzung betrug	Fr. 433200,,
zu wachs von 1828	8860,,
Schätzung pr. 1828	Fr. 442060,,
Nachtragsübrigen	6150,,
	Fr. 448210,,
zu wachs von 1829	35830,,
Schätzung pr. Ende 1829	Fr. 484040,,

6		4000	5000	pr. 1829,,		N. N.			
21		1200	2000	1420	2000 149	354	500	1000	
23		400	1300	490	800 a	a	120	200	
24		450	1000	380	900 183	b	620	800	
25		450	1000	300	700 a	356	750	2400	
36		1600	2200	150	400 b	a	120	400	
40		450	700	200	300 185	b	80	200	
57		3750	4500	450	800 189	361	530	2500	
	a	150	300	120	250 a	366	530	4000	
59		3000	4000	1200	3000 191	a	80	100	
61		1800	2600	900	1200 a		900	500	
	a	80	100	120	200 b	194		300 a	
	b	285	425	150	200		4230	13300	
64		5000	6000	830	1200 211		28335	42825	übrige
65		600	800	640	1000 a		10480	19750,,	
66		1050	2000	270	300 b		40045	75875	
68		200	1000	80	230			40045	
69		450	1200	750	2500 309			35830.	zu wachs.
70		830	1500	380	800 a				
77		1050	2000	80	300 c				
	a	190	200	380	1000 323				
110		250	600	800	1000 341				
	a	320	400	200	400 a				
146		570	1500	190	500 346				
	a	210	500						
		28335.	42825	10480	19750				

Staatsarchiv Luzern A 1143/353

No.	Lt.	alte Segatzung	Neue Segatzung	
12		600	1200	
89		230	600	
	a	200	400	
274		260	800	
285		3200	~~9000~~	
	a		~~10000~~	
			8250	
			9750	
	b		7125	
	c	200	2174	
	d		3030	
301		570	1500	
	a	150	300	
	b	80	150	
335		500	750	
336		380	712	
	a		100	
374		230	700	
	a		500	
378			1000	
		6600	39041	
			6600	
			32441	
16		1600	2500	℔1831.
109		~~1200~~	~~1200~~	
	a	200	400	
358		320	800	
		2120	3700	
			2120	
			1580.	
107		600	1000	℔1833.
	a	150	800	
	b	120	200	
181		300	500	
182		380	1390	
	a	340	1600	
	b	150	300	
181	c	80		
	d	80		
319		270	700	
	a	190	400	
	b	80	100	
111			1200	
		2740	8190	
			2740	
			5450.	

Revision von Quskyl für 1830.

die alte Segatzung von	Fr. 484040
zu Wargs 3 an 1830	32440.
Segatzung pr 1830.	516480.
zu Wargs 3 an 1831.	4580.
Segatzung pr 1831	Fr. 518060.
zu Wargs 3 an 1833.	5450.
	Fr. 523510.

Staatsarchiv Luzern A 1143/353

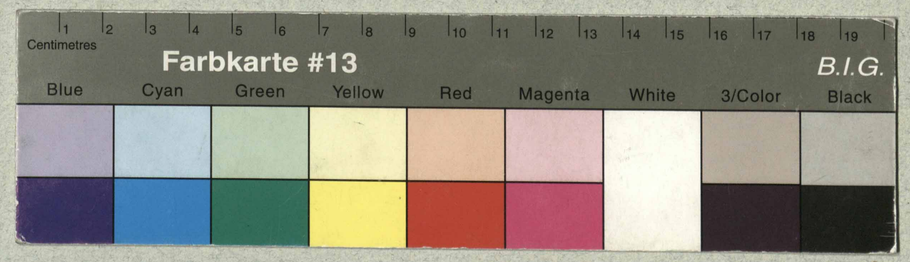

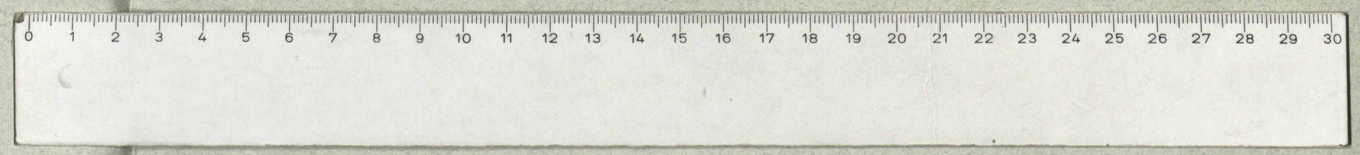

Staatsarchiv Luzern A 1143/353

Staatsarchiv Luzern A 1143/353