Brandassekuranz-Register

der

Gemeinde **Neuenkirch**

45

Brandversicherungs-Verwaltung
Kanton Luzern

uzern
43
2

Staatsarchiv Luzern A 1143/332

1912 R. Jäger-Schrag, Geschäftsbücherfabrikation und Buchbinderei, Luzern

Zur Beachtung.

Um Rückstände und Reklamationen möglichst zu vermeiden, weisen wir Sie an, das Register alljährlich **längstens bis 15. November** an uns einzusenden. Das Verzeichnis über die stattgefundenen **Besitzesänderungen** ist nicht an die Gebäudeschatzungs-Kommission, sondern gleichzeitig mit dem Register **an uns** zu übermitteln.

Die Brandassekuranz-Verwaltung.

TYP. A. BÜHLL, LUZERN.

STAATSARCHIV LUZERN A 1143/332

Centimetres 1 2 3 4 5 6 7 8 9 10 11 12 13 14 15 16 17 18 19
Farbkarte #13 B.I.G.
Blue Cyan Green Yellow Red Magenta White 3/Color Black

0 1 2 3 4 5 6 7 8 9 10 11 12 13 14 15 16 17 18 19 20 21 22 23 24 25 26 27 28 29 30

Staatsarchiv Luzern A 1143/332

ROMARD JÄGER
LUZERN

Brandassekuranz-Register

der

Gemeinde Neuenkirch.

Staatsarchiv Luzern A 1143/332

Nro.	Lit.	Folio des Grundbuches	Eigentümer	Benennung: der Strasse oder Liegenschaft	Benennung: der Gebäude	Bauart: Stein	Bauart: Riegel	Bauart: Holz	Dachung: Ziegel	Dachung: Schindeln	Dachung: Stroh	Versicherungssummen: I. Klasse Franken	II. Klasse Franken	III. Klasse Franken
X			Pfarrgemeinde Neuenkirch	Dorf	Kirche	1			1			~~130,000~~		
1			Sigristpfrund	"	Haus u. Scheune			1	1			~~10000~~		
2			Pfarrpfrund	"	Haus			1	1			~~20,000~~		
3			Pfarrhelferspfrund	"	Haus	1			1			~~11,000~~		
4			Polizeigemeinde Neuenkirch	"	Haus u. Scheune			1	1			~~4,000~~		
X	5.u.6		Bühlmann Alois	"	Haus mit Anbau	1		1	1			~~16000~~		
X		a			Scheune	1		1	1			~~6000~~		
X		b			Laubenhütte			1	1			~~500~~		
X		c			Düngergrube mit Behausung			1	1					
												201,500		

Veränderung der Versicherungssummen für die

Erste Klasse							Zweite Klasse.						Dritte Klasse			
1913	1917	1918	19 18	1920	1921		19	19	19	19	19	19	1917	1918	19 18	19
			~~170.000~~	170.000												
		R.Z.	15,000													
		R.Z.	17,000													
		Z.	14500													
10000		Z.	13,000													
	18,800	R.Z.	~~14,000~~		28,000											
	7,500	Z.	8500													
		Z.	700													
													~~4000~~	R.Z. 15000	15,000	

Staatsarchiv Luzern A 1143/332

Nro.	Lit.	Folio des Grundbuches	Eigentümer	Benennung der Strasse oder Liegenschaft	Benennung der Gebäude	Bauart Stein	Bauart Riegel	Bauart Holz	Dachung Ziegel	Dachung Schindeln	Dachung Stroh	Versicherungssummen I. Klasse Franken	II. Klasse Franken	III. Klasse Franken	Veränderung der Versicherungssummen für die Erste Klasse 1913	1916	1917	1918	1921	1923	Zweite Klasse 1918	19	19	19	19	19	Dritte Klasse 19	19	19	19
7			Bühlmann Josef	Dorf	Haus			1	1			~~24,000~~						~~21,500~~	35,000											
7	a		Muff Josef	"	Haus c. Scheune			1	1			~~17,000~~					R Z	22,000												
8			Vogel Franz	"	Haus			1	1			~~9,000~~				~~13,000~~	~~150~~	~~Z~~	~~17,000~~	20.000										
	a				Scheune			1	1			~~6,000~~						Z. ~~3,000~~	10.000											
	b				Wohnung, Waschhaus c. Dörrofen		1		1			~~5,000~~						L. 7.000												
	c				Schweinscheune mit Wohnung			1	1			~~9,000~~						L. ~~12,000~~	14.000											
9			Muff Jos., Großrat	"	Haus			1	1			~~30,000~~				~~33,000~~	R Z	40,000												
	a				Scheune			1	1			~~15,000~~			20000		R Z	26,000												
10			Gemeinde	"	Spritzenhaus			1	1			~~900~~						Z. 1500												
												115,900																		

Staatsarchiv Luzern A 1143/332

Nro.	Lit.	Folio des Grundbuches	Eigentümer	Benennung der Strasse oder Liegenschaft	Benennung der Gebäude	Bauart Stein	Bauart Riegel	Bauart Holz	Dachung Ziegel	Dachung Schindeln	Dachung Stroh	Versicherungssummen I. Klasse Franken	Versicherungssummen II. Klasse Franken	Versicherungssummen III. Klasse Franken	Veränderung der Versicherungssummen für die Erste Klasse 1913	Erste Klasse 1914	Erste Klasse 1918	Erste Klasse 1918	Erste Klasse 1920	Erste Klasse 1923	Zweite Klasse 1918	Zweite Klasse 19	Zweite Klasse 19	Zweite Klasse 19	Zweite Klasse 19	Zweite Klasse 19	Dritte Klasse 1918	Dritte Klasse 1918	Dritte Klasse 19	Dritte Klasse 19
10	a		~~Estermann Joh., Pfarrer~~ ~~Staffelbach Alois~~ Zürig Josef	Dorf	Scheune			1		1			~~5000~~								Z: 7,000									
	b				Speicher v. Holzhaus			1	1			~~500~~ abgetragen!																		
11			Schmidlin Sebastian	"	Haus v. Anbau	1		1	1			~~18,000~~					R.Z.	~~22,000~~	45.000											
	a				Scheune	1		1	1			~~10,000~~				~~20000~~	R.Z.	~~26,000~~	30.000											
	b				Waschhaus	1	1		1			~~6,000~~					Z.	~~8,000~~	14.000											
	c				Engelhütte			1	1										~~1.000~~	2.000										
12			Muff, Stirnimann	alte Post (Dorf)	Haus v. Oek. Gebäude (Wagner Werkstätte)			1	1			~~18,000~~			~~20000~~						Z 6,500						R ~~20000~~	Z 20,000		
	a				Scheune			1		1			~~5000~~																	
	b				Holzschuppen			1	1																		~~2000~~	Z 2,000		
13			Schmidli Sebastian	Dorf	Haus	1		1	1			~~40,000~~						52,000												
14			Stirnimann Gebr.	Klosterhöfli	Haus		1		1			~~7,500~~					Z	10,000												
	a				Scheune			1	1			~~7,500~~					~~11000~~	Z 11,000												
												107,500	10,000																	

Staatsarchiv Luzern A 1143/332

Nro.	Lit.	Folio des Grundbuches	Eigentümer	Benennung der Strasse oder Liegenschaft	Benennung der Gebäude	Bauart Stein	Bauart Riegel	Bauart Holz	Dachung Ziegel	Dachung Schindeln	Dachung Stroh	Versicherungssummen I. Klasse Franken	Versicherungssummen II. Klasse Franken	Versicherungssummen III. Klasse Franken	Veränderung der Versicherungssummen für die Erste Klasse 1914	1918	1918	1919	1920	1921	Zweite Klasse 1918	1919	19	19	19	19	I. ~~Dritte~~ Klasse 1923	19	19	19
15			Schmid ~~Familie~~ Gebr.	Klosterhöfli	Haus c. Schw. Scheune			1	1			~~12,000~~				~~15000~~ R.Z. ~~5,000~~											18.000			
	a				Scheune	1		1	1			~~15,000~~				~~20000~~ R.Z. ~~5,000~~											22.000			
16			Boog Gebr.	Werligen	Haus c. Schweinscheune			1		1			~~15,000~~								R.Z. ~~[illegible]~~	20,000								
	a				Scheune			1	1			~~9,000~~					R.Z. ~~[illegible]~~ 16.000													
	b				Waschhaus mit Moverei	1			1			~~2,500~~					~~[illegible]~~ Z. 8000													
17																														
18																														
19			Muff Ulrich sel. Erben	Werligen	Haus c. Schweinscheune			1	1			~~15,000~~			~~18,000~~	R Z 23,500														
	a				Scheune			1	1			~~15,000~~			~~17,000~~	R Z 22,000														
	b				Holzhaus			1	1			~~1,000~~				Z ~~[illegible]~~				2,500										
	c				Schweinhaus			1	1									Z 2,000	Z 2.000											
												69,500	15,000																	

Staatsarchiv Luzern A 1143/332

Nro.	Lit.	Folio des Grundbuches	Eigentümer	Benennung der Strasse oder Liegenschaft	Benennung der Gebäude	Bauart Stein	Bauart Riegel	Bauart Holz	Dachung Ziegel	Dachung Schindeln	Dachung Stroh	Versicherungssummen I. Klasse Franken	Versicherungssummen II. Klasse Franken	Versicherungssummen III. Klasse Franken	Veränderung der Versicherungssummen für die Erste Klasse 1913	1914	1916	1918	1918	1920	Erste ~~Zweite~~ Klasse 1918	1921	19	19	19	19	Dritte Klasse 1918	1918	1921	19
20	–		Muff Alois sel. Erben	Werligen	Haus c. Schweinscheune			1	1			~~21,000~~						R Z ~~32000~~	~~35,000~~ ~~32,000~~	35.000										
	a				Scheune			1	1			~~21,000~~						R Z	~~35,000~~ ~~34,000~~	35.000										
	b				~~Küsenei~~ ~~Ctl.~~ Gebäude		1		1			~~6,000~~						Z	~~8000~~	20.000										
	c				Holzhaus c. Schweinsch.			1	1			~~500~~						Z	~~1000~~	~~2.000~~	1924 zu 20 getragen									
	d				Schmiede c. Dörrofen	1			1			~~1,000~~						Z	~~2000~~	2.000										
	e				~~Wagenschuppen~~			1	1										Z	4.000										
21			Schmid ~~Familie~~ Gebr.	Holderhaus	Haus c. Scheune			1		1			~~2,600~~								I. Kl. 1. I. 20 ab ~~1000~~									
22			Wolf Anton	"	Haus c. Scheune m. Küsenwerkstätte	1	1	1	1			~~7000~~															10000	Z	14,000	
23.			Heini Alois	"	Haus c. Scheune			1	1			~~13,000~~						R.Z.	23.500											
	a				Holzschuppen			1	1								~~500~~	Z.	500											
24			Muff Josef ~~Muff Felix~~	Alp	Haus c. Scheune	1	1	1	1			~~20,000~~						R:	~~20,000~~ Z			30,000								
	a				Holzhütte			1	1			~~1,000~~							~~1,000~~ Z			2,000								
	b				Scheune	1		1	1						~~13000~~	~~15,000~~			~~20,000~~ Z			22,000								
												95500	2600																	

Staatsarchiv Luzern A 1143/332

Nro.	Lit.	Folio des Grundbuches	Eigentümer	Benennung der Strasse oder Liegenschaft	Benennung der Gebäude	Bauart Stein	Bauart Riegel	Bauart Holz	Dachung Ziegel	Dachung Schindeln	Dachung Stroh	Versicherungssummen I. Klasse Franken	Versicherungssummen II. Klasse Franken	Versicherungssummen III. Klasse Franken	Veränderung der Versicherungssummen für die Erste Klasse 1918	Erste Klasse 1918	Erste Klasse 1920	Erste Klasse 1922	Erste Klasse 19	Erste Klasse 19	Zweite Klasse 1918	Zweite Klasse 19	Zweite Klasse 19	Zweite Klasse 19	Zweite Klasse 19	Zweite Klasse 19	Dritte Klasse 1918	Dritte Klasse 1918	Dritte Klasse 19	Dritte Klasse 19
25	(Früher N 43 B)		Hurni Anton	Egg	Scheune			1	1			~~5500~~	1915 abgetr.				18.000													
	a				Haus c. Schweinställe			1	1			~~11,000~~				Z ~~14,500~~	17.000													
26			Obertüfer Jos.	"	Haus			1	1	X			~~8000~~			Z	10.500			Z	~~10,500~~									
27			Obertüfer Jos.	Krauerhüsli	Haus c. Schweinställe			1	1			~~13,000~~			R Z 17,000															
	a				Scheune			1	1			~~8000~~			R Z 10,500															
28			Ineichen Alois	Lippenrüti	Haus			1	1			~~14,000~~			R Z 18,000															
	a				Scheune			1	1	1			~~2500~~								Z 2,500									
	b				Waschhaus m. Küfenwerkstätte	1			1			~~600~~															~~1000~~	Z 1,000		
29			Ineichen Alois	"	Gasthaus c. Anbau		1		1			~~45,000~~			70000 R Z ~~70,000~~		80.000													
	a				Scheune			1	1			~~5000~~			Z ~~7,000~~		9.000													
	b				Scheune			1	1			~~3500~~			Z ~~4,500~~		7.000													
												105,600	10,500																	

Staatsarchiv Luzern A 1143/332

Nro.	Lit.	Folio des Grundbuches	Eigentümer	Benennung der Strasse oder Liegenschaft	Benennung der Gebäude	Bauart Stein	Bauart Riegel	Bauart Holz	Dachung Ziegel	Dachung Schindeln	Dachung Stroh	Versicherungssummen I. Klasse Franken	II. Klasse Franken	III. Klasse Franken
30			Oberlüfer Jos. ~~s. Leng~~	Pfarrhaus Lizzenwüti	Haus u. Anbau			1	1			~~4000~~		
	a				Pfrunn	1		1	1			~~10000~~		
31			Bühlmann Anton	Lizzenwüti	Haus u. Pfrunn			1	1			~~3000~~		
	a				Holzschuppen			1	1					
32			Leder Alois	"	Haus			1	1	1			~~4000~~	
	a				Kuhstallanbau		1	1	1	1			~~2000~~	
33			Hodel Jakob	"	Haus			1		1			~~6000~~	
	a				Pfrunn			1		1			~~5000~~	
	b				Hütten			1	1			~~300~~		
33	c		Burkard Gebr. Mathis	Station	Lagerhaus mit Wohnung	1	1	1	1			~~8500~~		
	d				Oekonomiegebäude	1		1	1					
	e				Lagerhütte			1	1					
34			Buchmann Jos.	Lizzenwüti	Wohnhaus	1	1	1	1	x			~~5500~~	
	a				Pfrunn			1		1			~~4000~~	
	b				Lagerhütte und Pfrunnwerkstätte	1	1	1	1				vide II. Klasse ~~1500~~	
												34,200	23,500	1500

Veränderung der Versicherungssummen für die

Erste Klasse

1913	1916	19 18	1921	1923	19
	~~12,000~~	~~14,500~~		18.000	
	~~15,000~~	~~19,000~~		24.000	

Zweite Klasse.

1913	19 11	1921	19	19	19
	~~7000~~ Z	7,000			
	~~3000~~	3,000			
		8,000			
		Z 6,500			
	500				
Z ~~12,000~~		12,000			
~~2,000~~		2,000			
		1,000			
~~7000~~	Z ~~5500~~				
	1600	Z 2,000			

Dritte Klasse

1918	19 13	1921	19
8500	Z	9,000	
500	Z	500	
		Z 12,000	
		Z 3,000	

Staatsarchiv Luzern A 1143/332

Nro.	Lit.	Folio des Grundbuches	Eigentümer	Benennung der Strasse oder Liegenschaft	Benennung der Gebäude	Bauart Stein	Bauart Riegel	Bauart Holz	Dachung Ziegel	Dachung Schindeln	Dachung Stroh	Versicherungssummen I. Klasse Franken	Versicherungssummen II. Klasse Franken	Versicherungssummen III. Klasse Franken	Veränderung der Versicherungssummen für die Erste Klasse 1913	1916	1918	1919	1921	19	Zweite Klasse 19	19	19	19	19	19	Dritte Klasse 19	19	19	19
35	a		Waisenamt Neuenkirch	Lippenrüti	Scheune			1	1			~~15,000~~			~~20000~~		R.Z. ~~[illegible]~~	37,000												
36			Obiges	Lippenrüti	Haus (Waisenanstalt)	1			1			~~30000~~					R.Z. ~~[illegible]~~	105,000												
	a				Oek. Gebäude	1			1			~~4,000~~					~~5000~~	8000												
	b				Schweinscheune c. Holzhaus	1			1			~~4000~~					~~5000~~	10,000												
37			Risi Gebr.	"	Haus	1	1	1	1										Z 25,000											
	a				Magazin		1	1	1										Z 1,000											
38																														
39			Wechsler Joh. c. Alois	Kuchschür	Haus			1	1			~~12,000~~					R.Z. ~~20000~~	24,000												
	a				Scheune			1	1			~~16,000~~			~~20000~~		R.Z. ~~25000~~	30,000												
	c				Holzhaus, Speicher c. Schweinscheune			1	1			5,000					Z. 6,500													
	d				Waschhaus c. Dörrofent				1			800					Z. 1,000													
												136,800																		

Staatsarchiv Luzern A 1143/332

Nro.	Lit.	Folio des Grundbuches	Eigentümer	Benennung der Strasse oder Liegenschaft	Benennung der Gebäude	Bauart Stein	Bauart Riegel	Bauart Holz	Dachung Ziegel	Dachung Schindeln	Dachung Stroh	Versicherungssummen I. Klasse Franken	Versicherungssummen II. Klasse Franken	Versicherungssummen III. Klasse Franken	Veränderung der Versicherungssummen für die Erste Klasse 1913	Erste Klasse 1916	Erste Klasse 1918	Erste Klasse 1918	Erste Klasse 1920	Erste Klasse 1923	Zweite Klasse 1918	Zweite Klasse 19	Zweite Klasse 19	Zweite Klasse 19	Zweite Klasse 19	Zweite Klasse 19	Dritte Klasse 1923	Dritte Klasse 19	Dritte Klasse 19	Dritte Klasse 19
40			Sager Theodor ~~von Rotz Melchior~~	Gruben	Haus o. Schweinställe			1	1	×			~~17,000~~						22.000	R.Z. ~~[illegible]~~										
	a				Scheune			1	1			~~20,000~~					R.Z.	26,000												
	c				Waschhütte			1	1			~~200~~						500												
41			Heini ~~Leonz sel. Erben~~ Karl Alfred	Rank	Haus			1	1			~~9000~~				~~18000~~	Z	~~21,500~~		22.000										
	a				Scheune	1		1	1	×			~~8,000~~		~~28000~~		Z R.	36,000												
	c				Schweinscheune			1	1			~~2700~~					Z	~~3,500~~		5.000										
	d				Waschhaus	1			1			~~1000~~					Z	~~1,500~~									3.000			
42			~~Ambühl, Stocker~~	Schlichte	Haus o. Schweinställe			1	1			~~5000~~			~~8000~~		Z	10,500												
	a		Körner Gottfried		Scheune			1	1						~~7000~~		Z	9,000												
43			Niederberger Melchior Erben	"	Haus mit Anbau			1	1			~~13,000~~						~~17,000~~	~~R.~~ Z	22.000										
	a				Scheune			1	1			~~14,000~~						~~18,000~~	R.Z	20.000										
	b				Speicher			1	1			~~1,500~~						2,000												
	d				Waschhütte		1	+	1	+	+		~~400~~						Z ~~500~~	2.000	— Z									
44			Muff Gebr.	Unterwalden	Haus o. Scheune			1	1			~~11,000~~			~~16000~~		R.Z. ~~10,000~~	16,000												
	a				Waschhaus			1	1			~~300~~						500												
												77,700	25,400																	

Staatsarchiv Luzern A 1143/332

Nro.	Lit.	Folio des Grundbuches	Eigentümer	Benennung der Strasse oder Liegenschaft	Benennung der Gebäude	Bauart Stein	Bauart Riegel	Bauart Holz	Dachung Ziegel	Dachung Schindeln	Dachung Stroh	Versicherungssummen I. Klasse Franken	Versicherungssummen II. Klasse Franken	Versicherungssummen III. Klasse Franken	Veränderung der Versicherungssummen für die Erste Klasse 1913	1917	1918	1918	1920	1922	Zweite Klasse 19	19	19	19	19	19	Dritte Klasse 1918	1921	1924	19
45			Muff Gebr.	Seehüsli	Haus mit Anbau			1	1			~~6000~~						8,000												
	a				Scheune			1		1			1914 abgetragen ~~1400~~																	
46			Obige	"	Haus mit Anbau		1		1			~~8000~~						10,500												
	a				Scheune			1	1			~~8000~~			~~16000~~		R.Z.	21,000												
	b				Waschhaus	1			1			~~600~~						500												
47			Widmer ~~Joh. Georg~~ Josef u. Xaver	Bützwil	Haus mit Anbau			1	1			~~21,000~~					R.Z.	27,500												
	a				Säge mit Anbau, Hobelmaschine u. Fraise			1	1					~~12,000~~													R.Z. ~~[illegible]~~	~~23,000~~	40.000	
	b				Scheune			1	1			~~14,000~~					~~22,000~~ R.Z.	22,000												
	c				Waschhütte			1	1			~~800~~						1,000												
	d				Holztrocknegebäude	1		1	1					~~3000~~													4,000			
48			~~Obiger~~ Widmer. Jos. u. Xaver	"	Haus			1	1			~~5000~~						Z. ~~[illegible]~~		10.000										
49			Bachmann Anton	"	Haus mit Anbau			1	1			~~11,000~~					R.Z. ~~[illegible]~~		20.000											
	a				Scheune			1	1			~~9000~~				12000	R.Z. ~~[illegible]~~		22.000											
	b				Holzhaus			1	1							~~500~~	Z.		1.000											
	c				Bienenhaus mit Bienenwandel	1		1	1									Z.	1.000											
												83,400	1400	15,000																

Staatsarchiv Luzern A 1143/332

Nro.	Lit.	Folio des Grundbuches	Eigentümer	Benennung der Strasse oder Liegenschaft	Benennung der Gebäude	Bauart Stein	Bauart Riegel	Bauart Holz	Dachung Ziegel	Dachung Schindeln	Dachung Stroh	Versicherungssummen I. Klasse Franken	Versicherungssummen II. Klasse Franken	Versicherungssummen III. Klasse Franken	Veränderung der Versicherungssummen für die Erste Klasse 1913	Erste Klasse 1914	Erste Klasse 1918	Erste Klasse 1920	Erste Klasse 1921	Erste Klasse 1923	Zweite Klasse 1913	Zweite Klasse 1918	Zweite Klasse 1920	Zweite Klasse 1922	Zweite Klasse 1923	Zweite Klasse 19	Dritte Klasse 19	Dritte Klasse 19	Dritte Klasse 19	Dritte Klasse 19
50			Emmenegger Johann	Sennhöfli	Haus c. Scheune	1		1	1			~~13000~~				Z	~~17000~~		24,000											
	a				Oek. Gebäude			1	1			~~200~~					~~500~~		1,000											
51			Vogel Jakob	"	Haus c. Anteil Scheune			1		1			~~12000~~							22.000	R.Z.	~~16500~~		~~20000~~						
	a				Anteil Speicher			1	1				~~1,000~~									~~1500~~		~~2000~~	3.000					
52			Koller Balthasar	"	Haus u. Schweinescheune	1	1	1	1			~~8000~~				Z	~~10,000~~		18,000											
53			Obiger	"	Haus mit Anbau		1	1	1	x			~~2500~~						5,000			~~2000~~								
	a				Anteil Speicher			1	1				~~150~~						1,000			~~500~~								
	b				Scheune c. Anbau	1		1	1			~~10,000~~				Z ~~15,000~~	~~17500~~		25,000											
	c				Schweinscheune			1	1				~~1500~~								zu N:52 getragen	Z ~~2,000~~								
54			Lötscher Peter ~~sel. Erben~~ v. Alfred, Voglisperg		Haus mit Anbau		1	1	1			~~13000~~			~~17000~~	R.Z.	~~22000~~	25.000												
	a				Scheune			1	1	1			~~8000~~								R.Z. ~~13000~~	~~17000~~	20.000							
	c				Oek. Gebäude	1			1			~~4500~~					~~6000~~	10.000												
												48700	25150																	

Staatsarchiv Luzern A 1143/332

Nro.	Lit.	Folio des Grundbuches	Eigentümer	Benennung der Strasse oder Liegenschaft	Benennung der Gebäude	Bauart Stein	Bauart Riegel	Bauart Holz	Dachung Ziegel	Dachung Schindeln	Dachung Stroh	Versicherungssummen I. Klasse Franken	Versicherungssummen II. Klasse Franken	Versicherungssummen III. Klasse Franken
55			Wasen Witwe v. Pächter Folgisberg		Hälfte v. Schweinestallscheune	1		1	1	X		~~10000~~		
	a		Blättler-Wasen Klara		Schüne	1		1	1			~~18,000~~		
~~56~~	~~b~~		~~Bättig Jos.~~		~~Pfrsrium~~	~~1~~		~~1~~	~~1~~			~~10,000~~	zu No. 55a getragen	
56			Renggli Jos.	"	Hälfte v. Pfrsrumsch.	1		1	1			~~10000~~		
	a				Pfrsrium	1		1	1				~~9000~~	
57 a	d		Vogel Moritz	Unterwerchen	Hälfte v. Pfrsrumsch.	1		1	1	X			~~4,500~~	
	a,b,c				Pfrsrium	1		1	1	1			~~12000~~	
	e				Ökk. Gebäude 3 mm. jv. 57			1	1			~~1200~~		
	~~d~~				~~Pfrsrumsch.~~	~~1~~		~~1~~	~~1~~					
57 b			Obiger	"	~~Pfrsrium~~ Ham			1	1			~~5500~~		
	~~f~~				Pfrsrumsch.			1	1			~~1800~~		
58			Rössli Friedrich	Wartensee	Pfluss	1			1			~~25000~~		
	a				Schlerskapelle	1			1					
												30900	25500	

Veränderung der Versicherungssummen für die

Erste Klasse 19 14	19 15	19 16	19 17	19 18	19 21	19	Zweite Klasse. 19 18	19 21	19	19	19	19	Dritte Klasse 19	19	19	19
		~~16000~~ Z		~~16000~~	22,000											
		~~22000~~ Z		~~22000~~	30,000											
			Z	~~—~~	25,000											
					25,000		Z	~~—~~								
~~8000~~	14000		Z	~~—~~	24,000											
							Z	~~4,000~~	25,000							
				~~—~~	2,000											
~~5000~~																
				~~7000~~	9,000											
			19 abgeh.	~~4500~~												
			Z													
		~~45000~~		~~—~~	45,000											
		~~1000~~ Z		~~—~~	1,000											

Staatsarchiv Luzern A 1143/332

Nro.	Lit.	Folio des Grundbuches	Eigentümer	Benennung der Strasse oder Liegenschaft	Benennung der Gebäude	Bauart Stein	Bauart Riegel	Bauart Holz	Dachung Ziegel	Dachung Schindeln	Dachung Stroh	Versicherungssummen I. Klasse Franken	Versicherungssummen II. Klasse Franken	Versicherungssummen III. Klasse Franken
59			Rösli Friedrich	Wasserhusen	Haus mit Anbau									
					e. Schweinestallung	1		1	1			~~12000~~		
	a				Scheune	1		1	1			~~24000~~		
	b				Schmiede u. Wagnerwerkstatt			1	1			~~5000~~ 1917 abgebrannen		
	c				Hütte Hagenschuppen			1	1			~~500~~		
	d				Lohnerstatt			1	1			~~1500~~		
	e				Gall. Anbauten Waschhaus mit Kehrung	1	1	1	1			~~7000~~		
60			~~Vogel Friedolin~~ Schmied Anton	Hintw. Bürgi	Haus u. Scheune e. Schweinestallung			1	1	1			8000	
61			Vogel Niklaus	"	Haus u. Scheune	1		1	1	1			~~10000~~	
62			Renggli Niklaus	Rossfolz	Haus			1		1			~~7000~~	
	a				Scheune			1		1			~~8000~~	
	b				Oekonomiegebäude			1	1					
63												~~54000~~ 54000	~~33000~~ 33000	

Veränderung der Versicherungssummen für die

Erste Klasse

19 18	19 18	19 21	19	19	19
~~23000~~ Z	~~35,000~~	35,000			
~~30000~~ Z	~~35,000~~	35,000			
~~8000~~ Z	~~8,000~~	10,000			
~~2000~~ Z	~~4,000~~	4,000			
~~7000~~ Z	~~7,000~~	10,000			

Nro.	Lit.	Folio des Grundbuches	Eigentümer	Benennung der Strasse oder Liegenschaft	Benennung der Gebäude	Bauart Stein	Bauart Riegel	Bauart Holz	Dachung Ziegel	Dachung Schindeln	Dachung Stroh	Versicherungssummen I. Klasse Franken	Versicherungssummen II. Klasse Franken	Versicherungssummen III. Klasse Franken
64			~~Bärlocher Konrad~~	Rossfolz	Haus & Scheune	/	x	/	/			~~17000~~		
	b				Schweinescheune	/		/	/			~~1000~~		
	c				Brunnenhaus			/	/			~~200~~		
64	a		Dysert Gebr. Amrein Jos. Anton, Alois & Moritz	Pfrundi	Scheune			/	/	x	x		~~13000~~	
65 & 66			Obige	"	Haus m. Ökon. Anbau	/	/	/	/	x			~~7000~~	
67.68.69			Amrein Jakob & Ant.	Vordorfwendi	Haus & Scheune	/		/	/	/			~~10000~~	
70			Haas Anton Gebr.	Höll Höll	Ganzes Haus			/	/				3500	
												18200	33500	

Veränderung der Versicherungssummen für die

Erste Klasse

19 ~~18~~	1920	1921	19	19	19
~~24000~~		Z 24,000			
~~2000~~		Z 2,000			
~~500~~		500			
	R Z 25.000				
		Z 12,000			

Zweite Klasse.

19 ~~18~~	19 ~~18~~	19 ~~19~~	19 ~~21~~	19 ~~23~~	19
	R Z ~~17000~~				
	Z ~~7000~~				
15000 ~~15000~~			Z 20,000		
	~~Z 7000~~		8.000		

Dritte Klasse

19	19	19	19

Staatsarchiv Luzern A 1143/332

Nro.	Lit.	Folio des Grundbuches	Eigentümer	Benennung der Strasse oder Liegenschaft	Benennung der Gebäude	Bauart Stein	Bauart Riegel	Bauart Holz	Dachung Ziegel	Dachung Schindeln	Dachung Stroh	Versicherungssummen I. Klasse Franken	Versicherungssummen II. Klasse Franken	Versicherungssummen III. Klasse Franken
71/72			Stofer Niklaus	Höll	Haus u. Schweinsscheune	1		1	1	1	×		~~6000~~	
	a				Scheune	1		1	1	1			~~2000~~	
73			Stalder Sebastian, Sel. Erben	Spannenhüsli	Haus u. Scheune			1	1	1			~~6500~~	
74			Fries Jakob	Unterlindig	Haus u. Anbau			1	1			~~23000~~		
	a				Scheune			1	1			~~24000~~		
	b				Speicher u. Trotte			1	1			~~4000~~		
	c				Haus u. Waschhaus		1		1			~~14000~~		
75			Furrer Jakob	Kuhrüti	Haus u. Schweinsch.	1		1	1	1		~~13000~~		
	a				Scheune	1		1	1	1			~~12000~~	
	b				Speicher u. Anbau			1	1	1			~~3000~~	
	c				Waschhütte	1		1	1	×			~~400~~	
76			~~Schürmann Joh.~~	Willistadt	Haus u. Scheune			1	1	×			~~12500~~	
	a		~~Sager Theodor~~ Heini Eduard		Oek. Gebäude				1			1500		
												79500	42400	

Veränderung der Versicherungssummen für die

Nro.	Lit.	Erste Klasse 1918	Erste Klasse 1921	Erste Klasse 1923	Erste Klasse 19	Erste Klasse 19	Erste Klasse 19	Zweite Klasse 1917	Zweite Klasse 1918	Zweite Klasse 1918	Zweite Klasse 1921	Zweite Klasse 19	Zweite Klasse 19	Dritte Klasse 19	Dritte Klasse 19	Dritte Klasse 19	Dritte Klasse 19
71/72										~~2000~~ Z	12,000						
	a							~~4000~~		~~4000~~ Z	6,000						
73									~~9000~~	~~9000~~ Z	10,000						
74		R Z 16,000															
	a	R Z 18,000															
	b									Z 10,000							
	c	R Z 16,000															
75		R. Z ~~14,000~~									Z 25,000						
	a									R. Z ~~16,000~~	Z 20,000						
	b									Z ~~4,000~~	Z 5,000						
	c		Z 6,000							Z ~~500~~							
								324.85									
76				24000						R: Z. ~~16,500~~							
	a	2000															

Staatsarchiv Luzern A 1143/332

Nro.	Lit.	Folio des Grundbuches	Eigentümer	Benennung der Strasse oder Liegenschaft	Benennung der Gebäude	Bauart Stein	Bauart Riegel	Bauart Holz	Dachung Ziegel	Dachung Schindeln	Dachung Stroh	Versicherungssummen I. Klasse Franken	Versicherungssummen II. Klasse Franken	Versicherungssummen III. Klasse Franken
77			Widmer David	Willisstadt	Haus v. Mühle			1		1			~~4500~~	
	a				Scheune			1		1			~~6000~~	
	b				~~Kleine Mühle~~			1		1			~~1000~~	1915 abgetr.
	c			ad 77	Mühlenwerk								1800	abgetr.
				„ 77c	„								~~1000~~	1915 abgetr.
~~78~~			~~Stocker Anton~~		Haus			~~1~~		~~1~~		1917 abgetragen ~~500~~		
79			Obiger		Haus v. Scheune			1	1			~~15,000~~		
	a				Scheune			1	1	1			~~10,000~~	
	b				Scheune			1	1	~~1~~			~~600~~	
	c				Scheune v. Wohnhaus			1	1			~~2000~~		
80			Bally Erben Albrechtsen Adolf											
81			Gassmann Jos. Franz	Hemmad (Kirchdorf)	Haus v. Ecke Scheune	1		1	1			~~15000~~		
	a				Scheune			1	1	1		~~20000~~		
	b				Scheune				1	1	~~1~~		2000	
	c				Holzhaus				1	1		~~1,000~~		
	d				Wohnhaus m. Werkst. v. Alexandrofel					1		~~4000~~		
	e				~~Schmiedehaus~~		1	~~x~~	1	1		~~400~~ abgetragen		
	f				Landhaus	1			1	1				
	g				Brennhaus				1	1				
	h			(Fritzen Nr. 318)	Scheune	1			1	1				
												58200	27300	

Veränderung der Versicherungssummen für die

Erste Klasse						Zweite Klasse.						Dritte Klasse			
19 ~~18~~	1920	1921	19 23	19 ·	19	19 13	19 18	1923	19	19	19	19	19	19	19
						Z. ~~10000~~		12.000							
						~~2000~~ Z. ~~4000~~		16.000							
R. Z. ~~22000~~			22.000				R. Z.								
						~~12000~~	~~4000~~	20.000							
	Z. 500						Z. ~~—~~								
Z. ~~4000~~			6.000												
R. Z. ~~—~~		~~40.000~~	45,000												
R. Z. ~~4000~~			~~30,000~~ 40.000												
	Z. ~~2.500~~		3,500				Z. ~~—~~								
Z. ~~4000~~	~~2.500~~		2,500												
Z. ~~4000~~			28,000												
	Z. ~~1500~~		2,500												
	Z.		70,000												
			500												
	Z.		30,000												

Staatsarchiv Luzern A 1143/332

Nro.	Lit.	Folio des Grundbuches	Eigentümer	Benennung der Strasse oder Liegenschaft	Benennung der Gebäude	Bauart Stein	Bauart Riegel	Bauart Holz	Dachung Ziegel	Dachung Schindeln	Dachung Stroh	Versicherungssummen I. Klasse Franken	Versicherungssummen II. Klasse Franken	Versicherungssummen III. Klasse Franken
82			Baumgartner Jos.	Hommb	Haus u. Scheune			1	1			~~14000~~		
	a				Holzschuh			1	1			~~200~~ abgetragen		
	b				Scheune			1	1	X			~~10000~~	
	c				Wohnanbau			1	1			~~1000~~		
83			Roos Engelbert	Kellberg	Haus u. Scheune	1		1	1				~~7000~~	
84			Zwyssig Josef ~~Koch Adelheid~~	Hommel	Haus u. Scheune	1		1		1			~~8000~~	
	a				Speicher			1	1	X			~~1000~~	
85			Bachmann Gebr.	Kellberg	Haus u. Scheune			1	1			~~6000~~		
86			Albisser Alois	Hübeli	Haus u. Scheune			1	1				~~3000~~	
87			Obiger	Allfidli	Haus u. Scheune			1	1			~~14000~~		
												34,200	29,500	

Veränderung der Versicherungssummen für die

Erste Klasse 1914	19 18/11	1921	1923	19	19	Zweite Klasse. 19 15	19 18	1921	19	19	19	Dritte Klasse 19	19	19	19
R.Z. 20000															
R.Z. ~~18,000~~	18,000														
	2,000														
						9000	~~14000~~ Z. 12,000								
		2,000				Z. ~~[illegible]~~		12,000							
						Z. ~~[illegible]~~									
Z. ~~5000~~ 7000															
			4000 1924 abgetragen			Z. ~~[illegible]~~									
R Z ~~[illegible]~~			1922 26.000												

Staatsarchiv Luzern A 1143/332

Nro.	Lit.	Folio des Grundbuches	Eigentümer	Benennung der Strasse oder Liegenschaft	Benennung der Gebäude	Bauart Stein	Bauart Riegel	Bauart Holz	Dachung Ziegel	Dachung Schindeln	Dachung Stroh	Versicherungssummen I. Klasse Franken	Versicherungssummen II. Klasse Franken	Versicherungssummen III. Klasse Franken	Veränderung der Versicherungssummen für die Erste Klasse 1918	1919	1920	1922	19	19	Zweite Klasse 1918	19	19	19	19	19	Dritte Klasse 19	19	19	19
88																														
89																														
90			Schmid Anton, Sohn	Hämel, oder	Haus u. Schweinställe			1		1			12,000					25.000		R.Z.	~~16,000~~									
91																														
92			Schmid ~~Anton~~ Xav.	Geißhüsli	Haus u. Scheune			1		1			6000								7,500									
93			Schmid ~~Anton~~ Xav.	außer Hommel	Haus m. Schweineschlaun R.Z.		1	1	1			9000			~~R.Z.~~	~~16000~~	23.000													
	a				Scheune R.Z.	1		1	1			19,000			~~R.Z.~~	~~30000~~	32.000													
												28,000	18000																	

Staatsarchiv Luzern A 1143/332

Nro.	Lit.	Folio des Grundbuches	Eigentümer	Benennung der Strasse oder Liegenschaft	Benennung der Gebäude	Bauart Stein	Bauart Riegel	Bauart Holz	Dachung Ziegel	Dachung Schindeln	Dachung Stroh	Versicherungssummen I. Klasse Franken	Versicherungssummen II. Klasse Franken	Versicherungssummen III. Klasse Franken	Veränderung der Versicherungssummen für die Erste Klasse 1913	1918	1920	1923	19	19	Zweite Klasse 1916	1918	1921	19	19	19	Dritte Klasse 19	19	19	19
94			Jost ~~Gebr.~~ Peter, ~~Amrein Gebr.~~	Buchenhüsli	Haus o. Scheune			1		1			~~4500~~								Z	~~6000~~	6,000							
95			Hüsler Geschwister	Amsigen	Haus o. Schweinsch.	1		1	1			~~14000~~			R Z	18.000														
	a				Scheune			1		1		~~12000~~			R Z	16.000														
	b				Brennhaus			1	1								Z 200													
97			Widmer Anton	Witzpächtigen	Haus o. Anbau			1	1	×			~~10,000~~				Z 13.000				Z	~~13000~~								
	a				Scheune o. Wagenschopf			1	1	1			~~13,500~~								R Z	17,500								
98			~~Baumgartner Niklaus~~ Widmer Anton	Hübeli	Haus o. Scheune			1		1			~~11,000~~		~~15000~~ R Z	~~19,500~~		26.000												
99			~~Höchli Jos.~~ Rass. Xaver	"	Haus u. Schweinsscheune			1	1	1			~~5000~~								~~7000~~ Z	~~—~~	10,000							
	a				Scheune	1		1	1	1			~~4000~~								~~7000~~ Z	~~—~~	10,000							
												26,000	48,000																	

Staatsarchiv Luzern A 1143/332

Nro.	Lit.	Folio des Grundbuches	Eigentümer	Benennung der Strasse oder Liegenschaft	Benennung der Gebäude	Bauart Stein	Bauart Riegel	Bauart Holz	Dachung Ziegel	Dachung Schindeln	Dachung Stroh	Versicherungssummen I. Klasse Franken	Versicherungssummen II. Klasse Franken	Versicherungssummen III. Klasse Franken	Veränderung der Versicherungssummen für die Erste Klasse 1916	1918	1920	1921	1923	19	Zweite Klasse 1918	1921	1923	19	19	19	Dritte Klasse 19	19	19	19
100			Lötscher Johann	Roßweil	Haus o. Scheune			1	1			~~10,000~~			Z.	~~13,000~~			14.500											
	a				Oek. Gebäude			1	1						~~500~~ Z.	~~500~~			1.000											
101			Bühlmann ~~Leonz~~ Kaspar	Witprächtigen	Haus o. Scheune			1	1	1		~~13000~~			Z	~~17,000~~						~~20,000~~	22.000							
	a				Speicher			1	1	×			~~400~~					1,000			~~500~~									
102																														
103			Peter Julius	Hüslimatt	Haus o. Scheune	1		1	1	×		~~16,000~~			Z	~~21,000~~		25,000												
	a				Oekonomiegebäude			1	1			~~1,000~~				~~1,000~~		2,000												
104	a		Hodel, ~~Jacob Witwe~~ Josef u. Alois	Hintergut	Scheune			1	1			~~11,500~~			R. Z.	15,000														
	b				Haus			1	1			~~12,000~~			R. Z.	16,000														
	c				~~Schweinescheune~~	1		1	1								Z 3000													
												63,500	400																	

Staatsarchiv Luzern A 1143/332

Nro.	Lit.	Folio des Grundbuches	Eigentümer	Benennung: der Strasse oder Liegenschaft	Benennung: der Gebäude	Bauart: Stein	Bauart: Riegel	Bauart: Holz	Dachung: Ziegel	Dachung: Schindeln	Dachung: Stroh	Versicherungssummen: I. Klasse (Franken)	Versicherungssummen: II. Klasse (Franken)	Versicherungssummen: III. Klasse (Franken)
105	~~b~~		Weber Gebr. Joh.	Kriensbüti	Haus u. Schweinestamm		1			1			~~11000~~	
	a				Scheune		1			1			~~8000~~	
	~~b~~				~~Waschhaus~~		1			1			~~900~~	
			Rud. Robert											
106			~~Häsler Johann Philipp~~	"	Haus		1		1	x			5000	
	a				Scheune	/	1		1	1			~~2000~~	
107			Häsler Philipp	"	Haus u. Scheune		1		1	1			~~8000~~	
108	a		Küng Rudolf	"	Haus u. Schweinestamm	/		/	/	x			~~9000~~	
	b		(früher Nr. 315)		Scheune	/		/	/	x			~~10000~~ 1915 abgetr.	
109			Halder Jakob	"	Haus u. Scheune			1	1	x			~~9000~~	
	a				Scheune			1	1	x			~~8000~~	
	b				Schweinestall			1	1					
													71200	

Veränderung der Versicherungssummen für die

Erste Klasse						Zweite Klasse.						Dritte Klasse			
1914	19 18	1920	19 21	19	19	19 18	1920	19 21	19	19	19	19	19	19	19
						R.Z. ~~500~~ ~~14500~~	15.000								
						R.Z. ~~10500~~									
						~~R.Z. 500~~									
		Z 8.500				Z ~~1000~~									
						Z ~~1000~~	6.500								
						Z ~~1000~~		12,000							

Nro.	Lit.	Folio des Grundbuches	Eigentümer	Benennung: der Strasse oder Liegenschaft	Benennung: der Gebäude	Bauart: Stein	Bauart: Riegel	Bauart: Holz	Dachung: Ziegel	Dachung: Schindeln	Dachung: Stroh	Versicherungssummen: I. Klasse (Franken)	Versicherungssummen: II. Klasse (Franken)	Versicherungssummen: III. Klasse (Franken)
110			Banz ~~Gebr.~~ Johann	Wohlhusen	Haus u. Scheune ~~u. Scheune~~ Scheune		1		1			~~7500~~	1913 abgebrannt.	
	a													
111														
112														
			Krauenberg Johann ~~Ostermann Gottlieb~~											
113			~~Willimann Robert~~	Hochdorferstrasse	Haus u. Scheune		1	1	1				9000	
	a				Holzschopf		1	1				1500		
114			Rölli Jos. sel. Erben	Leo Rollen	Haus		1		1			~~800~~	1915 abgebr.	
115/116			Imgrüth Sebastian	Hochdorferstrasse	Haus u. Scheune		1	1	x				~~7000~~	
	a				Scheune	1	1	1	1				~~3000~~	
												9,800	19,000	

Veränderung der Versicherungssummen für die

Erste Klasse						Zweite Klasse.						Dritte Klasse			
1915	1917	1918	1920	1921	1923	1918	19	19	19	19	19	19	19	19	19
~~10000~~	~~R Z~~	~~15,000~~	16.000												
~~9000~~	R Z	~~15,000~~	16.000												
				~~15,000~~	17,000 Z	~~11,000~~									
		~~2,000~~		2,000											
~~8500~~	Z ~~1500~~														
				8,000	Z ~~4,000~~										

Staatsarchiv Luzern A 1143/332

Nro.	Lit.	Folio des Grundbuches	Eigentümer	Benennung: der Strasse oder Liegenschaft	Benennung: der Gebäude	Bauart: Stein	Bauart: Riegel	Bauart: Holz	Dachung: Ziegel	Dachung: Schindeln	Dachung: Stroh	Versicherungssummen: I. Klasse (Franken)	Versicherungssummen: II. Klasse (Franken)	Versicherungssummen: III. Klasse (Franken)
117/118			Heini Jakob	Dorf	Haus			1	1			6000		
119			Thürig Jos.	"	Haus u. Scheune			1	1			6000		
120			Muff Gebr.	"	Haus u. Scheune			1	1			7000		
121			Thürig Jos.	"	Haus u. Scheune		1		1	1	1	6000		
122			Muff Gebr.	Hellbühl Unter	Haus u. Scheune			1		1		8000		
128			Bächler Anton	Hellbühl Dorf	Haus		1		1	1	1	3000		
	a				Scheune		1		1	1	1	5000		
												19000	26000	

Veränderung der Versicherungssummen für die

Erste Klasse						Zweite Klasse.						Dritte Klasse			
1918	1922	1923	19	19	19	1918	1921	19	19	19	19	19	19	19	19
Z ~~8.000~~		10.000													
Z 8.000															
Z ~~7.000~~		10.000													
							Z 8.000								
	12.000						Z ~~4.000~~								
		11.000					Z ~~10.000~~								
		8.000					Z ~~7.000~~								

Staatsarchiv Luzern A 1143/332

Nro.	Lit.	Folio des Grundbuches	Eigentümer	Benennung der Strasse oder Liegenschaft	Benennung der Gebäude	Bauart Stein	Bauart Riegel	Bauart Holz	Dachung Ziegel	Dachung Schindeln	Dachung Stroh	Versicherungssummen I. Klasse Franken	Versicherungssummen II. Klasse Franken	Versicherungssummen III. Klasse Franken
X	124		Buchmann Melchior	Hellbühl-Inf.	Wohnh. Scheune, Anb. beid. m. Schweinestall		1	1				~~22,000~~	~~auf 1. Jan. 1913 im IV. RK. vorgemerkt~~	
X	124	a	Filiale Hellbühl	"	Kirche	1			1			~~40,000~~		
	125		Affentranger Jos. ~~Meierhans Melchior, Siegfried s. Eduard~~	Hellbühl	Wohnh. mit Anbau	1	1	1	1			~~24,000~~		
X	126		Allgäuer Hilchmann Frau	Hellbühl	~~Wohnh. Holzhaus Scheune~~ Scheune, Wohnhaus m. Anbau	1	1	1	1			30,000		
		a			Schopf	1		1	1					
	127		Sigristspfrund	"	Wohnh. m. Scheune		1	1	X				14,000	
												168,000	14,000	

Veränderung der Versicherungssummen für die

Erste Klasse 1916	19 18	1920	19 21	1923	19	Zweite Klasse. 19 18	1920	19	19	19	19	Dritte Klasse 19	19	19	19
RZ 25,000	30,000														
RZ ~~40,000~~		150.000													
	~~40,000~~		Z 30,000												
RZ ~~—~~		55.000													
Z ~~1000~~				5.000											
RZ 18.000															
RZ ~~—~~															

Staatsarchiv Luzern A 1143/332

Nro.	Lit.	Folio des Grundbuches	Eigentümer	Benennung der Strasse oder Liegenschaft	Benennung der Gebäude	Bauart Stein	Bauart Riegel	Bauart Holz	Dachung Ziegel	Dachung Schindeln	Dachung Stroh	Versicherungssummen I. Klasse Franken	Versicherungssummen II. Klasse Franken	Versicherungssummen III. Klasse Franken	Veränderung der Versicherungssummen für die Erste Klasse 1913	Erste Klasse 1918	Erste Klasse 1918	Erste Klasse 1920	Erste Klasse 1921	Erste Klasse 1923	Zweite Klasse 1913	Zweite Klasse 1917	Zweite Klasse 1918	Zweite Klasse 1921	Zweite Klasse 19	Zweite Klasse 19	Dritte Klasse 1918	Dritte Klasse 1918	Dritte Klasse 1921	Dritte Klasse 19
128			Bächler Anton	Hellbühl	Haus		1	1	1	x			~~11,000~~			~~13000~~	~~14,000~~		Z 18,000											
	a			Dorf	~~Scheune~~ (Werkstätte) Schreiner		1	1	1			~~3000~~															~~4000~~	~~5000~~	Z 5,000	
129			Meierhans Melchior, Siegfried u. Eduard	"	Haus mit Küfenwerkstätte			1	1	1			~~2,000~~								~~3000~~	~~5000~~					~~5000~~	Z. 5,000		
130			Obige	"	~~Haus~~ "Sternen", Anbau mit Tanzsaal, Trotte u. Schweinställe			1	1			~~20,000~~			~~28000~~	R.Z. 36,500														
	b				Scheune mit Anbau, Trotte u. Triebwerk			1	1			~~17,000~~			~~19000~~	R.Z. 25,000														
	c	C			Haus (Postgebäude)	1		1	1									Z 25.000												
131			~~Hägi Jakob~~ Linie Hauser	Rotweid	Haus u. Scheune		1	1	1	1			~~7000~~							12.000			~~[illegible]~~	Z ~~10,000~~						
131	a		Pfarrpfründe	Hellbühl	Haus		1		1			~~14,000~~				~~R~~ Z	~~[illegible]~~	25.000												
	b			Dorf	Waschhaus u. ~~etwas~~ Anteil Scheune			1	1			~~400~~				Z	~~[illegible]~~	1.000												
	c			Kirchenrat	Pfrundhaus			1	1			~~16,000~~				~~R~~ Z	~~21,000~~	25.000												
												70,400	20,000																	

Staatsarchiv Luzern A 1143/332

Nro.	Lit.	Folio des Grundbuches	Eigentümer	Benennung: der Strasse oder Liegenschaft	Benennung: der Gebäude	Bauart: Stein	Bauart: Riegel	Bauart: Holz	Dachung: Ziegel	Dachung: Schindeln	Dachung: Stroh	Versicherungssummen: I. Klasse (Franken)	II. Klasse (Franken)	III. Klasse (Franken)
~~Kaiser Jos. Buchmann Kl.~~														
132			~~Krieg Simon~~ Schlüs Melchior	Hallbüel	Scheune m. Behausung			1	1	1		~~2000~~		
133/134			Helfenstein Paul	Wasserhus	~~Antheil Scheune~~ R.Z.			1	1			~~7000~~		
	~~a~~				Behausung m. Oerlisch			+	+	+		1917 abgetragen ~~5000~~		
	~~b~~				40 Bienen			+	+	1917 abgetragen		~~300~~		
	~~c~~				~~Oberland~~			+	+			1917 abgetragen		~~300~~
	d				Antheil Waschhütte			1	1			~~300~~		
	e				Scheunenschein			1	1			2000		
134			Obiger	"	Antheil Scheune			1	1			~~10000~~ Vide No. 133.		
X	a				Scheune R.Z.			1	1			~~10000~~		
	b				Waschhaus m. Küchenanbau	1			1			~~2000~~		
	c				Scheunenschein p.									
					Holzschopf			1	1			~~2000~~		
	d				Antheil Waschhütte							~~300~~		
135			Frey Peter	Ifferten	Antheil Scheunenschein m. Anbau			1	1			~~10000~~		
	~~x~~				Scheune			1	1	x	x		~~5000~~	
	b				Speicher			1			1		~~800~~	
	a				Scheune			1	1					
												66800	11300	300

Veränderung der Versicherungssummen für die

Erste Klasse

1913	1914	1915	1918	1918	1919
			~~10000~~	~~4000~~	
	~~20000~~		~~30000~~ R.Z.	30000	
			~~500~~	~~500~~	1924 1000
				~~2500~~	1924 15000
~~28000~~			~~25000~~ R.Z.	~~30000~~	30000
			~~5000~~	~~5000~~	
			~~2000~~	~~500~~	1924 abgetragen
				~~500~~	zu 133 d getragen
~~18000~~			R Z	~~14000~~	1922 30000
					~~1922~~ 40000 1923 45000

Zweite Klasse.

1915	1918	1922	19	19	19

Nro.	Lit.	Folio des Grundbuches	Eigentümer	Benennung der Strasse oder Liegenschaft	Benennung der Gebäude	Bauart Stein	Bauart Riegel	Bauart Holz	Dachung Ziegel	Dachung Schindeln	Dachung Stroh	Versicherungssummen I. Klasse Franken	Versicherungssummen II. Klasse Franken	Versicherungssummen III. Klasse Franken	Veränderung der Versicherungssummen für die Erste Klasse 1917	1918	1921	1923	19	19	Zweite Klasse 1913	1917	1918	1918	1921	1923	Dritte Klasse 19	19	19	19
136			Rüssli Jost	Bremgarten	Haus u. Scheune			1		1			~~5,000~~								~~7000~~	~~9000~~	Z	~~10,000~~		12.000				
136	a		Degen Xaver	"	Scheune	1	1	1	1	1			~~5,000~~											~~9,000~~ Z	10,000					
	b				Haus	1	1	1	1			~~13,000~~				~~20,000~~ Z	20,000													
	c				Holzschuppen			1	1								1,000													
137			Rast Jakob	Bremgarten	Haus, Scheune u. Schweinscheune			1		1			~~12,000~~										R Z	16,000						
138			Frey Xaver	Herdmänigen	Haus u. Anbau		1	1	1	1			~~4,000~~										~~7000~~	~~7,000~~ Z	10,000					
	a				Scheune	1		1	1			12,000				~~16,000~~ Z	16,000													
139			Rüssli Jost ~~Schmid Ma. Josefa~~	"	Haus u. Scheuerlein			1	1	x			~~3000~~		~~5000~~ Z	~~5,000~~		6.000												
												25,000	29,000																	

Staatsarchiv Luzern A 1143/332

Nro.	Lit.	Folio des Grundbuches	Eigentümer	Benennung der Strasse oder Liegenschaft	Benennung der Gebäude	Bauart Stein	Bauart Riegel	Bauart Holz	Dachung Ziegel	Dachung Schindeln	Dachung Stroh	Versicherungssummen I. Klasse Franken	Versicherungssummen II. Klasse Franken	Versicherungssummen III. Klasse Franken	Veränderung der Versicherungssummen für die Erste Klasse 1913	Erste Klasse 1915	Erste Klasse 1918	Erste Klasse 19	Erste Klasse 19	Erste Klasse 19	Zweite Klasse 1914	Zweite Klasse 1915	Zweite Klasse 1918	Zweite Klasse 1919	Zweite Klasse 1921	Zweite Klasse 1922	Dritte Klasse 19	Dritte Klasse 19	Dritte Klasse 19	Dritte Klasse 19
140			Huber Robert	Oberhelfensteg	Haus o. Scheune			1	1	1			~~1,300~~										~~1,500~~	~~2000~~	2,000					
	a				Haus o. Scheune	1	1	1	1	1			~~8,000~~								~~10,000~~		~~13,000~~	~~15,000~~ Z	~~16,000~~	22.000				
141			Lang Kaspar	"	Haus o. Scheune			1		1			~~5,000~~										6,000							
142			Helfenstein Otto	Rügeringen	Haus o. Anbau			1	1	x			~~16,000~~			R.Z. ~~23000~~ 29,000														
	b				½ Speicher			1		1			~~500~~									~~2000~~ Z. 2,500								
	c				Scheune	1		1	1			~~19,000~~				R.Z. ~~25000~~ 31.000														
143																														
144			Lang Kaspar	Höchhaus	Haus			1		1			~~14,000~~									R Z 18,000								
	a				Scheune			1	1	x			~~10,000~~		~~16000~~	R Z 21,000														
	b				Waschhaus	1		1	1			~~4000~~				Z 5,000														
												23,000	54,800																	

Staatsarchiv Luzern A 1143/332

Nro.	Lit.	Folio des Grundbuches	Eigentümer	Benennung der Strasse oder Liegenschaft	Benennung der Gebäude	Bauart Stein	Bauart Riegel	Bauart Holz	Dachung Ziegel	Dachung Schindeln	Dachung Stroh	Versicherungssummen I. Klasse Franken	Versicherungssummen II. Klasse Franken	Versicherungssummen III. Klasse Franken	Veränderung der Versicherungssummen für die Erste Klasse 1913	1914	1918	1918	1923	19	Zweite Klasse 1918	1920	19	19	19	19	Dritte Klasse 19	19	19	19
146			Bühlmann ~~Jos.~~ A.O.	Helfenstegen	Haus c. Anbau			1	1			~~27,000~~					R.Z.	35,000												
	a				Scheune			1		1			~~14,000~~							R.Z.	18,000									
	c				Anteil Speicher				1			~~2,000~~						2,500												
308a	~~d~~				Scheune R.Z.			1	1			~~18,000~~			~~20000~~		R.Z. ~~23000~~	~~23,000~~	30.000											
	e				Haus mit Trotte c. Käserei	1	1		1			~~12,000~~					R.Z.	15,500												
	f				Wagenschopf			1	1			~~500~~						500												
	g				Oekonomiegebäude				1			~~800~~						1,000												
	h				Bienenhaus			1	1			~~500~~						500												
147			Wyss Niklaus	"	Haus c. Schweinsch.			1	1			~~16,000~~			~~22000~~		R Z	28,500												
	a				Scheune			1	1	1			~~11,000~~							R Z	~~[illegible]~~	15.000								
	b				Trotte, Waschhaus c. Dörrofen	1	1		1			~~4,000~~					Z	5,000												
148			Muff Jos.	(Mutter-)Strithölz	Haus c. Anbau			1	1			~~16,000~~					R Z ~~23,000~~	23,000												
	a				Scheune			1	1			~~15,000~~					R Z ~~20,000~~	20,000												
	b				Anteil Speicher			1	1		x		~~200~~			~~250~~	~~500~~	500												
	c				Oekonomiegebäude	1		1	1			~~1000~~					~~2000~~	2,000												
	d				Holzhaus			1	1								~~500~~	500												
												112,800	25,200																	

Staatsarchiv Luzern A 1143/332

Nro.	Lit.	Folio des Grundbuches	Eigentümer	Benennung der Strasse oder Liegenschaft	Benennung der Gebäude	Bauart Stein	Bauart Riegel	Bauart Holz	Dachung Ziegel	Dachung Schindeln	Dachung Stroh	Versicherungssummen I. Klasse Franken	Versicherungssummen II. Klasse Franken	Versicherungssummen III. Klasse Franken
149			Meyer Jos.	(Kur-)Werkholz	Haus u. Scheunenanb.			1	1			~~18,000~~		
	a				Scheune			1	1			~~18,000~~		
	b				Anteil Brunnen			1	1	X			~~200~~	
	c				Oekon. Gebäude			1	1			~~2000~~		
	d				Waschhaus		1		1			~~2000~~		
150			~~Emilie Gust. Otto~~ Zumbühl ~~Friedrich~~	Rennerswil	Haus u. Scheunenanb.			1	1			~~15000~~		
	a				Scheune, Scheunenanb.	1		1	1			~~20,000~~		
	b				Brunnen u. Trotten			1	1			~~4000~~		
	d				Remise mit Waschhaus u. Schweinestall	1	1		1			~~16000~~		
	e				Trotthaus mit Kleinviehstall			1	1			1914 abgebrannt ~~2000~~		
151			Krauer Joh.	Zunzhof	Haus u. Scheunenanb.			1	1			~~24,000~~		
	a				Scheune mit Anbau	1		1	1			~~25000~~		
	b				Holzhütte u. Waschtrotte			1	1			~~1000~~		
	c				Waschhütte im Baumgl				1			~~1000~~		
	d				Nebenscheune			1	1					
152			~~Hedel Kar.~~ Kammermann Jos. ~~Gloggner Heinrich~~	Büti	Haus mit Anbau	1		1	1	1	7		~~7000~~	
	a				Scheune	1		1	1	1	7		~~5000~~	
												152,000	12,200	

Veränderung der Versicherungssummen für die

Erste Klasse 1913	1914	1916	1918	19 18	1919	Erste 1916	1918	1921	1923	19	19	Dritte Klasse 19	19	19	19
				R Z ~~23,000~~ 30,000											
				R Z ~~24,000~~ 30,000											
	~~450~~		~~500~~	500											
				2,500											
				2,500											
~~20000~~ 1914 abgebrannt ~~24000~~		32,000	R.Z. ~~26,000~~						28.000						
			R.Z. ~~44,000~~						40.000						
			Z. ~~6,500~~						8.000						
			R.Z.	26,000											
R Z ~~24,000~~				34,000											
R Z ~~28,000~~				28,000											
Z ~~7,000~~				7,000											
Z ~~6,000~~				6,000											
Z ~~5,000~~				5,000											
						Z ~~3500~~ II. Kl.			12,000						
						Z ~~7500~~ I. Kl.			12,000						

Staatsarchiv Luzern A 1143/332

Nro.	Lit.	Folio des Grundbuches	Eigentümer	Benennung: der Strasse oder Liegenschaft	Benennung: der Gebäude	Bauart: Stein	Bauart: Riegel	Bauart: Holz	Dachung: Ziegel	Dachung: Schindeln	Dachung: Stroh	Versicherungssummen: I. Klasse (Franken)	Versicherungssummen: II. Klasse (Franken)	Versicherungssummen: III. Klasse (Franken)
153			~~Felix Gebr. Johann~~ Bommer Felix	Kirti	Wohnh. Scheune o. Anbau	1	1	1	1	x	x		~~9,000~~	
	a				Scheune	1		1	1			~~12,000~~		
154			Krauer Johann	"	Wohnh.	1		1	1	x	x		6000	
	b				Scheune	1		1	1			~~14000~~		
	a				Oek. Gebäude			1	1					
155			~~Hoch Leonhard~~ ~~Bürgisser Jos. Jos.~~ ~~Imfeld~~ Emmenegger	Wolfenschiess	Wohnh. u. Scheunensch.			1	1			~~9000~~		
	a				Scheune			1	1			~~11000~~		
	b				Oekon. Gebäude			1	1			~~3000~~		
156 I			Jost Jak. Gottfr. u. Adolf	"	Wohnh. u. Anbau			1	1			~~8000~~		
	a				Scheune			1	1			~~8000~~		
	b				Waagenschuppen			1	1					
156 II			Müller Anton	"	Wohnh.			1	1			~~5000~~		
	a				Wohnh. Scheune			1		1			~~7000~~	
	b				Scheunenställe u. Holzschopf			1	1			~~800~~		
												74800	22,000	

Veränderung der Versicherungssummen für die

Erste Klasse

1913	1914	1916	19 18	1921	1922
	~~14000~~	Z ~~11,000~~		20,000	
		Z ~~16,000~~		18,000	
				~~14,000~~	25000 Z ~~7,500~~
		R Z ~~10,000~~		20,000	
					6.000
~~11000~~		~~7000~~ R Z		19,000	
1913 abgeb. ~~14000~~	~~16000~~	~~4000~~ R Z		21,500	
~~9000~~		R Z		11000	
		K Z ~~4,500~~			1923 17.000
~~12000~~		K Z ~~4,000~~			12.000
~~500~~		Z ~~500~~			
		Z ~~4,000~~			1923 8.000
					10.000 Z ~~4,000~~
		Z ~~1,000~~			2.000

Zweite Klasse.

1918	19	19	19	19	19

Nro.	Lit.	Folio des Grundbuches	Eigentümer	Benennung der Strasse oder Liegenschaft	Benennung der Gebäude	Bauart Stein	Bauart Riegel	Bauart Holz	Dachung Ziegel	Dachung Schindeln	Dachung Stroh	Versicherungssummen I. Klasse Franken	Versicherungssummen II. Klasse Franken	Versicherungssummen III. Klasse Franken
			Heini Adolf											
157			~~Emmenegger Anton~~	Emmenmatt	Antheil Haus rc.									
					Scheunenschaum			1	1			~~7,000~~		
	a				Scheune			1		1			~~2,500~~	
158			~~Obiger~~ Heini Adolf	"	Antheil Haus			1	1			~~7,000~~		
	a				Scheune			1		1			~~7,000~~	
159			Oberlüfer Jos.	Kirchbühl	Haus, Scheune rc.									
					Scheunenschaum			1	1			~~18,000~~		
	b				Scheune			1	1			~~21,000~~		
160			Lang Balthasar	Hofstatt	Haus u. Scheune	1		1	1			~~6000~~		
	a				Holzschaub			1	1					
161			Troxler ~~Hans~~ Xaver	Lehn	Haus u. Scheunensch.	1		1	1			~~24,000~~		
	b				Scheune		1		1			~~9,000~~		
	c				Waschhaus u. Schweinsch.	1		1	1			~~4000~~		
	~~d~~				~~Antheil Wasserthor~~			1	1			Assek. 1926 ~~600~~		
												~~96,000~~	~~10,100~~	

Veränderung der Versicherungssummen für die Erste Klasse 1914	1918	1921	1923	19	19
	K Z ~~4000~~		20.000		
	K Z 9.000				
	R.Z. 23.000				
	~~26000~~ R.Z. 34.000				
	Z ~~8,000~~	~~15,000~~	15,000		
		~~700~~	500		
	Z ~~24,000~~	~~34,000~~	34,000		
	K Z ~~9,000~~	~~18,000~~	18,000		
	Z ~~4000~~	~~8,000~~	8,000		

Zweite Klasse. 1918	1923	19	19	19	19
	~~Z 3000~~				
	Z ~~7,000~~	10.000			

Nro.	Lit.	Folio des Grundbuches	Eigentümer	Benennung der Strasse oder Liegenschaft	Benennung der Gebäude	Bauart Stein	Bauart Riegel	Bauart Holz	Dachung Ziegel	Dachung Schindeln	Dachung Stroh	Versicherungssummen I. Klasse Franken	Versicherungssummen II. Klasse Franken	Versicherungssummen III. Klasse Franken	Veränderung der Versicherungssummen für die Erste Klasse 1914	1916	1917	1918	1919	1920	Zweite Klasse 1913	1916	1918	1919	1923	19	Dritte Klasse 19	19	19	19
162			Wolfisberg Jos.	Lohn	Haus c. Anbau			1	1			~~16,000~~						R.Z. ~~21,000~~	29,000											
	a				Scheune			1			1		~~17,000~~									20,000	R.Z. ~~21,000~~	30,000						
	b				~~Anteil~~ Speicher c. Trotte			1		1			~~1,800~~										~~2,000~~	4,000						
	c				Waschhaus c. Dörrofen	1	1		1			~~3,500~~						~~4,500~~	6000											
	d				Holzhaus			1	1	1														1000						
163			Lang Fritz	Sitenmoos	Haus mit Anbau			1	1	x		~~10,000~~					R.Z. ~~15,000~~	~~16,000~~	R.Z.	20.000										
	a				Scheune			1	1			~~12,000~~					R.Z.	~~16,000~~	R.Z.	20.000										
	b				Anteil Speicher			1		1			~~300~~	1915 abgetr.																
	c				Oek. Gebäude			1	1							~~4000~~	Z	~~5000~~	Z	8.000										
	d				Bienenhaus													Z	500 Z	500										
164			Schwander Anton	ab Erben	" Haus c. Anbau			1	1			~~15,000~~					R Z	~~20,000~~		1923 26.000										
	a				Scheune			1		1			~~9,000~~									R Z	~~12,000~~		18.000					
	b				Anteil Speicher			1	1			1917 abgetragen	~~400~~																	
165			~~Stirnimann Gottfr. c. Fridol.~~ Müller. Leo	Hellen	Haus c. Anbau			1	1			~~11,000~~		—	~~13,000~~	~~17,000~~	R Z	20,500												
	a				Scheune			1	1		x		~~7,000~~			~~9000~~	Z	11,000												
166			~~Obige~~ Müller. Leo.	Halden	Haus c. Scheune			1		1			~~5000~~								~~7000~~	Z	9000							
												67,500	40,500																	

Staatsarchiv Luzern A 1143/332

Nro.	Lit.	Folio des Grundbuches	Eigentümer	Benennung der Strasse oder Liegenschaft	Benennung der Gebäude	Bauart Stein	Bauart Riegel	Bauart Holz	Dachung Ziegel	Dachung Schindeln	Dachung Stroh	Versicherungssummen I. Klasse Franken	Versicherungssummen II. Klasse Franken	Versicherungssummen III. Klasse Franken
167			Heini Johann	Dromsey	~~Haus~~			1	1	×			~~10000~~	
	a				~~Scheune u. Schopf~~			1	1	×			~~2500~~	
	b				Schopf			1	1					
168			Widmer Niklaus	Dromsey	~~Haus~~			1	1			~~8000~~		
	a				~~Scheune~~	1		1	1			~~9000~~		
	b				~~Stöckli u. Scheune~~ m. Turbinenanlage			1	1			~~6000~~		
169	b		Lang Alois, Gastwirt	"	~~Haus~~ u. Anbau			1	1			~~17000~~		
	a				~~Scheune~~			1	1			~~9000~~		
170			Fluder Jos., Eduard,	"	Haus			1	1			14,000		
	a		Xaver u. Gottlieb		Scheune			1	1			~~16000~~		
	b				~~Hütte u. Schweinest.~~			1	1			~~2500~~		
	c				Trotte u. Waschhaus	1		1	1			~~14000~~		
171			Lang Alois, Gastwirt	Lehnenfeld	Haus ~~u. Scheune~~ mit Saal			1	1	1			10,000	
	a				Scheune			1	1			~~800~~		
	b				Werkstätte			1	1					
												94300	22500	

Veränderung der Versicherungssummen für die

Erste Klasse

1913	1914	1918	1919	1920	1921
			R.Z.	20.000	
	1924 zu 167 geschlagen		Z.	~~5.000~~	
				1.000	
		Z. ~~10000~~			12,000
		Z. ~~5000~~			12,000
~~10000~~		R.Z.	~~16000~~		1922 30.000
~~11000~~		R.Z.	~~20000~~		25.000
~~R.Z. 10000~~					22,000
~~R.Z. 15000~~					25,000
~~5000~~			~~Z. 6000~~		12,000
~~R.Z. 15000~~					20,000
		~~Z. 3000~~			

Zweite Klasse.

1913	1918	1919	19	19	19
R.Z. ~~10000~~	~~11000~~				

Nro.	Lit.	Folio des Grundbuches	Eigentümer	Benennung der Strasse oder Liegenschaft	Benennung der Gebäude	Bauart Stein	Bauart Riegel	Bauart Holz	Dachung Ziegel	Dachung Schindeln	Dachung Stroh	Versicherungssummen I. Klasse Franken	Versicherungssummen II. Klasse Franken	Versicherungssummen III. Klasse Franken	Veränderung der Versicherungssummen für die Erste Klasse 1913	1914	1918	1918	1921	1922	Zweite Klasse 1918	1922	19	19	19	19	Dritte Klasse 19	19	19	19
172			Bühlmann Joh.	Siebenlingen	Haus			1	1			~~12,000~~					13'000	Z ~~13,000~~		15.000										
	a				Scheune			1	1	x			~~4,000~~		~~11000~~		12'000	Z ~~12,000~~		14.000										
	b				~~Haus mit Werkstätte~~ Waschhaus			1	1			~~4,000~~					5000	Z ~~5,000~~		6.000										
173			~~Egli Eugen~~ Lang Robert ~~Liniger, Estermann Frau~~		Haus o. Anbau	1	1	1	1			~~3,500~~			~~7000~~			Z ~~9,000~~	15,000											
174																														
175			~~Geisseler Kaspar~~ Bühlmann Johann	"	Haus o. Scheune			1	1				~~10,000~~							R.Z ~~13,000~~	16.000										
176			Schmid Ant. ~~Lang Gottlieb~~	Siebenlingen	Haus o. Scheune			1	1			~~14,000~~					R.Z 18,000													
177			Egli Eugen	Kämmelmatt	Haus o. Scheune			1	1			~~16,000~~				~~20,000~~	R.Z. ~~26,000~~			1923 28.000										
												49,500	14,000																	

Staatsarchiv Luzern A 1143/332

Nro.	Lit.	Folio des Grundbuches	Eigentümer	Benennung: der Strasse oder Liegenschaft	Benennung: der Gebäude	Bauart: Stein	Bauart: Riegel	Bauart: Holz	Dachung: Ziegel	Dachung: Schindeln	Dachung: Stroh	Versicherungssummen I. Klasse Franken	Versicherungssummen II. Klasse Franken	Versicherungssummen III. Klasse Franken
			Bucher Xaver											
178			~~Renggli Robert~~	Kiesgrubeschopf	Schopf o. Pfrunnställi			1	1			~~4000~~		
	a				Pfrunn			1	1	X			~~6000~~	
	c				Abtritt o. Holzschopf			1	1			~~200~~	abgebrochen	
	d				Ökonomiegebäude			1	1			~~2,500~~		
179			Brunner Jos. sel. Erben	"	Haus o. Pfrunn	1		1	1			~~16000~~		
180			Portmann Niklaus	"	Haus o. Pfrunn			1	1	1			~~12,000~~	
	a				~~Anteil Brücken~~ Holzsteg			1	1	X			~~100~~	
181			Stadelmann, Wolfisberg Frau	"	Haus o. Anbau			1	1			~~12,000~~		
	a				Pfrunn			1	1	1			~~6000~~	
182			~~Troxler Bernard~~	"	Haus o. Pfrunnhof.		X	1	1			~~12,000~~		
	a		Stöfer Anton		Abtrittschopf			1	1			~~600~~		
	c				Pfrunn	1		1	1	1			~~21,000~~	
												57300	44600	

Veränderung der Versicherungssummen für die

	Erste Klasse						Zweite Klasse.						Dritte Klasse			
	1913	1914	19 18	1920	1921	1923	1913	19 18	1920	1921	19	19	19	19	19	19
178	~~16000~~	R.Z.	~~12000~~			24.000										
		~~R.Z.~~	~~12000~~			20.000	~~7000~~									
		Z.	~~1500~~			3.500										
179		Z	~~17,000~~		19,000											
180							Z R.	~~——~~		28,000						
			~~1000~~		2,000											
181		R.Z. 16.000					~~700~~ Z. 4000									
182		R.Z. ~~——~~ 30.000														
		Z ~~——~~ 1.000					R.Z. ~~——~~ 35.000									

Staatsarchiv Luzern A 1143/332

Nro.	Lit.	Folio des Grundbuches	Eigentümer	Benennung der Strasse oder Liegenschaft	Benennung der Gebäude	Bauart Stein	Bauart Riegel	Bauart Holz	Dachung Ziegel	Dachung Schindeln	Dachung Stroh	Versicherungssummen I. Klasse Franken	Versicherungssummen II. Klasse Franken	Versicherungssummen III. Klasse Franken	Veränderung der Versicherungssummen für die Erste Klasse 1914	1915	1916	1917	1918	1920	Zweite Klasse 1913	1915	1918	1920	19	19	I. ~~Dritte~~ Klasse 1923	19	19	19
183			Emmenegger Anton	Rippertschwand	Haus o. Schweinsch.			1	1			~~20,000~~						R.Z.	26,000											
	a				Scheune			1	1			~~20,000~~						R.Z.	26,000											
	b				Speicher			1	1			~~1,500~~						Z.	2,000											
	c				Wasch- o. Käshütte	1	1		1			~~9,000~~						Z.	11,000											
184			Brunner ~~Geschwister~~ Fakob.	Rastenmoos	Haus o. Scheune			1	1	x	x		~~10,000~~					R.Z. ~~15,000~~	~~16,000~~	~~20.000~~							23.000			
	a				Schuppen			1	1									Z.	~~1,000~~	1.000										
185			Hurny Andreas sel. Erben	"	Haus o. Scheune			1	1			~~11,000~~					~~18,000~~	R.Z.	21,500											
186			Wandeler ~~Gebr.~~ Josef.	Rastenmoos	Haus o. Anbau	1		1	1			~~20,000~~						R.Z. ~~21,000~~	~~26,000~~	1921 30,000										
	a				Scheune	1		1	1			~~15,000~~			~~18,000~~			R.Z. ~~20,000~~	~~26,000~~	35,000										
187			Richli ~~Jakob~~ Gebr.	Bouderhusen	~~Anteil~~ Haus, Anbau o. Schweinställe			1	1	1			~~12,000~~			~~20000~~		R.Z.	~~11,000~~	35.000										
	a			(No. 188 a inbegriffen)	Scheune			1	1	1	x		~~2,500~~								~~12000~~	R.Z.	~~25,000~~	28.000						
	b				Hütte o. Mosttrotte			1	1			~~700~~				~~1000~~ abgetragen!														
	~~c~~				~~Anteil Speicher~~			x		x			1914 abgetragen ~~300~~																	
												97,200	24,800																	

Staatsarchiv Luzern A 1143/332

Nro.	Lit.	Folio des Grundbuches	Eigentümer	Benennung: der Strasse oder Liegenschaft	Benennung: der Gebäude	Bauart: Stein	Bauart: Riegel	Bauart: Holz	Dachung: Ziegel	Dachung: Schindeln	Dachung: Stroh	Versicherungssummen: I. Klasse (Franken)	Versicherungssummen: II. Klasse (Franken)	Versicherungssummen: III. Klasse (Franken)
188			Richli ~~Jakob~~ Geb.	Dönderhusen	Ökonomiegebäude			1	1		1		~~3,500~~	
	a			(wie Nr 187 a anfallen)	Ökonomiegebäude			1	1		1		~~2,500~~	
	b				Schweinestallung, Holz			1	1		1			
					Schuh- & Trotte			1	1		1		~~2000~~	
	~~c~~				~~Ökonomiegebäude~~			~~1~~		~~1~~			1914 abgetragen ~~200~~	
	c				Einzelhaus			1	1					
189	b		Wolf Moriz	Rünikon	Scheune	1		1	1		1		~~8,000~~	
	c				Wohnhaus & Anbau			1	1			~~12,000~~		
190			~~Muff Jos.~~	"	Wohnhaus & Schweinestall			1	1			~~13000~~		
	d		~~Schumacher Gerold~~, Hafner Jun. Vater Gottfried		Scheune			1	1	1		~~13000~~		
191			Bühler Johann sel. Erben	Leben	Wohnhaus & Anbau			1	1			~~10500~~		
	a				Scheune			1		1			~~10,000~~	
193			Koch ~~Jakob~~ Josefa Koch-Bürki, Kaufm.	Winkelberg	Wohnhaus & Anbau			1	1	1			~~9,000~~	
	a				Scheune			1			1		~~5000~~	
												~~47,500~~	~~40,100~~	

Veränderung der Versicherungssummen für die

Erste Klasse							Zweite Klasse.							Dritte Klasse			
19~~18~~	1920	1921	1923	19	19		19~~17~~	19~~18~~	1920	1921	1923	19		19	19	19	19
								Z ~~4,000~~	5.000								
	Z 500																3
Z ~~4,000~~		23,000						Z ~~4,000~~		17,000							
R.Z. 17,000																	
R.Z. 16,000																	
			16.000					R.Z. 17000 ~~4,000~~									
								R.Z. 13,000 ~~10,000~~		17000							
			1922 15.000					Z. ~~4,000~~									
			9.000					Z. ~~5,000~~									

Staatsarchiv Luzern A 1143/332

Nro.	Lit.	Folio des Grundbuches	Eigentümer	Benennung: der Strasse oder Liegenschaft	Benennung: der Gebäude	Bauart: Stein	Bauart: Riegel	Bauart: Holz	Dachung: Ziegel	Dachung: Schindeln	Dachung: Stroh	Versicherungssummen: I. Klasse Franken	Versicherungssummen: II. Klasse Franken	Versicherungssummen: III. Klasse Franken
194/195	a		Weber Johann	Winkelberg	Haus	/	/	/	/			~~8000~~		
					Scheune	/		/	/			~~10000~~		
196			Jost ~~Joh.~~ Siegfried	Hofstetten	Haus u. Scheune			/		/			~~10000~~	
197			Schürmann Jos. sel. Erben	Grätzenmoos	Haus			/		/			~~9000~~	
	a				Scheune			/			/		~~3500~~	
198			Kämenzind ~~Hyazinth~~ Gordian.	"	Haus mit Anbau u. Remise		/	/				~~20000~~		
	b				Scheune		/	/	/				~~22000~~	Vide IV. Kl.
	c				Ökonomiegebäude		/	/				~~4500~~		
199			Eicher. ~~Koch~~ Johann	Zwätzigen	Haus u. Anbau		/	/	x	x			~~10000~~	
	a				Scheune		/	/				~~10000~~		
	c				Holzhaus		/	/				~~1500~~		
												54000	58500	

Veränderung der Versicherungssummen für die

Erste Klasse

1914	19 18	1920	19 22	19	19
Z. 10.500					
Z. 13.000					
1					

Nro.	Lit.	Folio des Grundbuches	Eigentümer	Benennung der Strasse oder Liegenschaft	Benennung der Gebäude	Bauart Stein	Bauart Riegel	Bauart Holz	Dachung Ziegel	Dachung Schindeln	Dachung Stroh	Versicherungssummen I. Klasse Franken	Versicherungssummen II. Klasse Franken	Versicherungssummen III. Klasse Franken
200			~~Koch Franz~~	Dreilinden	Wohnh. m. Scheune			1	1	1			~~10,500~~	
	a		~~Kleinbürg. Franz Jos.~~ ~~Bäckerei~~ Gisler Michael		Holzschopf m. Hundestall			1	1			~~1500~~		
201			Fünfen 305											
201	a		Albisser Johann	„	Scheune			1	1			~~10000~~		
	b				Holzschuppen			1	1			~~500~~		
203			Boog Anton	Wattenwil	Wohnh. m. Scheune	1		1	1	x			~~12,000~~	
	a				Scheune	1		1	1			~~16000~~		
	b				Schweinestall u. Hütte			1	1			~~2000~~		
204			Lew Geschwister	„	Wohnh. m. Scheune			1	1			~~6,000~~		
204	a		Troxler Moriz	„	Scheune			1	1			~~15000~~		
	b				Waschhaus mit Wohnung	1		1	1			4500		
	c				Holzschopf			1	1					
												55500	22500	

Veränderung der Versicherungssummen für die

Erste Klasse

1913	1914	19 18	1919	1921	1923
		~~4,000~~		2,000	
		12000 R Z			
		500 Z			
			Z ~~22000~~	25,000	
	~~18000~~	~~4,000~~	Z ~~23500~~	25,000	
	~~3600~~	~~4000~~	~~4500~~	5,000	
			Z ~~7000~~	~~10,000~~ 15.000	
22000	R.Z. 25,000				
	Z. 6,000				
	Z. 500				

Zweite Klasse.

1914	19 18	1921	19	19	19
	Z ~~4,000~~	20,000			
~~16,000~~	~~22000~~				

Dritte Klasse

19	19	19	19

Staatsarchiv Luzern A 1143/332

Nro.	Lit.	Folio des Grundbuches	Eigentümer	Benennung der Strasse oder Liegenschaft	Benennung der Gebäude	Bauart Stein	Bauart Riegel	Bauart Holz	Dachung Ziegel	Dachung Schindeln	Dachung Stroh	Versicherungssummen I. Klasse Franken	Versicherungssummen II. Klasse Franken	Versicherungssummen III. Klasse Franken	Veränderung der Versicherungssummen für die Erste Klasse 1913	1917	1918	1921	1923	19	Zweite Klasse 1918	1921	19	19	19	19	Dritte Klasse 19	19	19	19
205	a		Troxler Jakob	Mettenwil	Scheune	1		1	1			~~16000~~				R.Z. 21000														
	b				Haus c. Schweinsch.			1	1			~~15000~~				R.Z. 19500														
	d				Wasch- c. Brennhütte	1		1	1			~~3500~~				Z. 4500														
206			Leu Geschwister	"	Haus c. Anbau			1	1			~~8000~~			~~12000~~	Z	~~16000~~	~~25000~~	29000											
	a				Scheune			1	1	1			~~7000~~								Z ~~9000~~	18,000								
	b				Speicher c. Mosttrotte			1	1	1			~~2000~~					~~5000~~	6000		Z ~~2500~~									
	c				Holzhaus u. Pferdestall			1	1			~~1000~~				Z	~~1000~~	~~3000~~	4000											
	d				Scheune	1		1	1			~~17000~~				Z	~~22000~~	~~25000~~	30000											
207			Fleischlin Stefan	St. Anna	Haus c. Anbau			1	1			~~17000~~				R.Z. 22000														
	a				Scheune	1		1	1			~~19000~~				R.Z. ~~24000~~ 26500														
	b				Oekonomiegebäude mit Holzschuppen	1		1	1			~~4000~~				Z. 5000														
	c				Bienenhaus			1	1			~~500~~				500														
208			Fleischlin Jak. c. Jos.	Wenischwand	Doppelhaus		1	1	1			~~13000~~				R.Z. ~~17000~~			23000											
	a				Scheune		1	1	1			~~14000~~				R.Z. ~~18000~~			25000											
	c				Waschhaus	1			1			~~2000~~				Z. ~~2500~~			3000											
												130000	9000																	

Staatsarchiv Luzern A 1143/332

Nro.	Lit.	Folio des Grundbuches	Eigentümer	Benennung der Strasse oder Liegenschaft	Benennung der Gebäude	Bauart Stein	Bauart Riegel	Bauart Holz	Dachung Ziegel	Dachung Schindeln	Dachung Stroh	Versicherungssummen I. Klasse Franken	Versicherungssummen II. Klasse Franken	Versicherungssummen III. Klasse Franken		Veränderung der Versicherungssummen für die Erste Klasse 1918	Erste Klasse 1922	Erste Klasse 19	Erste Klasse 19	Erste Klasse 19	Erste Klasse 19	Zweite Klasse 1921	Zweite Klasse 19	Zweite Klasse 19	Zweite Klasse 19	Zweite Klasse 19	Zweite Klasse 19	Dritte Klasse 19	Dritte Klasse 19	Dritte Klasse 19	Dritte Klasse 19
212			Amrein Melchior	Bremenstall	Haus o. Schweinsch.			1	1			~~25,000~~			R. Z.	32,500															
	a				Speicher			1	×	1		~~700~~			Z.	~~1,000~~						1000									
	b				Scheune mit Anbau			1	1			~~25,000~~			R. Z.	32,500															
	~~c~~				Waschhaus mit Wohnung	1	1	1	1			~~2,000~~			Z.	~~3,000~~	~~abgebrannt~~ 2000														
	d				Waschhaus			1	1																						
213			Meier Johann	"	Haus			1	1			~~13,000~~			R. Z.	17,000															
	a				Scheune			1	1			~~7,000~~			Z.	9,000															
	b				Oekonomiegebäude		1	1	1			~~1,500~~			Z.	2,000															
214																															
												74,200																			

Staatsarchiv Luzern A 1143/332

Nro.	Lit.	Folio des Grundbuches	Eigentümer	Benennung der Strasse oder Liegenschaft	Benennung der Gebäude	Bauart Stein	Bauart Riegel	Bauart Holz	Dachung Ziegel	Dachung Schindeln	Dachung Stroh	Versicherungssummen I. Klasse Franken	Versicherungssummen II. Klasse Franken	Versicherungssummen III. Klasse Franken	Veränderung der Versicherungssummen für die Erste Klasse 1913	Erste Klasse 1918	Erste Klasse 1921	Erste Klasse 19	Erste Klasse 19	Erste Klasse 19	Zweite Klasse 1918	Zweite Klasse 1921	Zweite Klasse 19	Zweite Klasse 19	Zweite Klasse 19	Zweite Klasse 19	Dritte Klasse 19	Dritte Klasse 19	Dritte Klasse 19	Dritte Klasse 19
216/217			Schwander ~~Gebr.~~ Vinzenz	Neuhüsli	Haus c. Scheune	1		1	1			~~13000~~			R.Z.	~~17,000~~	25,000													
	a				Speicher			1	1			~~800~~			X	~~1,000~~	2,000													
	b				Scheune	1		1	1			~~15000~~			R.Z.	~~19,500~~	25,000													
218			Staffelbach Johann	Trutigen	Haus, Holzhaus c. Schweinställe			1	1			~~15000~~			R.Z.	19,500														
	c				Scheune			1	1			~~16000~~			R.Z.	21,000														
	d				Oekonomiegebäude c. Mosttrotte			1	1			~~1,800~~				Z. 2,000														
219																														
220			Eicher Franz	Feuern	Doppelhaus c. Scheune	1		1	1				~~14,000~~								ZR.	~~22,000~~	25,000								
221			Bürkli Jakob ~~Häller Kandid~~	"	Haus c. Scheune			1	1	x			~~11,000~~		15000	Z 19,500														
	a				Holzhaus			1	1			3000				Z 4,000														
												64,600	25,000																	

Staatsarchiv Luzern A 1143/332

Nro.	Lit.	Folio des Grundbuches	Eigentümer	Benennung der Strasse oder Liegenschaft	Benennung der Gebäude	Bauart Stein	Bauart Riegel	Bauart Holz	Dachung Ziegel	Dachung Schindeln	Dachung Stroh	Versicherungssummen I. Klasse Franken	Versicherungssummen II. Klasse Franken	Versicherungssummen III. Klasse Franken	Veränderung der Versicherungssummen für die Erste Klasse 1913	1914	1918	1921	1923	19	Zweite Klasse 1913	1917	1918	1923	19	19	Dritte Klasse 1918	1918	1923	19
222			Lang ~~Robert~~ Theodor	Gottsmänigen	Haus o. Mühle mit Oekonomiegebäude			1	1			~~16,500~~			17,000		Z ~~22,000~~		25.000											
	a				Scheune	1		1	1	1			~~6,500~~								~~10000~~	R Z ~~12,000~~	~~13,000~~	18.000						
	b				Sägegebäude mit Wer u. Turbine			1	1					~~5,500~~													~~7000~~	Z ~~12,000~~	14.000	
	c				Holzhaus			1	1			~~300~~					Z 500													
	~~d~~				~~Mühlewerk~~							~~4000~~	1912 abgetr.																	
	~~e~~				~~Sägewerk~~								gehört zu la. b	~~1,500~~																
223			Baumann Alfred	"	Haus o. Schweinställe			1	1			~~13,000~~				Z ~~16,000~~	~~21,000~~	25,000												
	a				Scheune	1		1	1			~~8,000~~				Z ~~11,000~~	~~14,500~~	16,000												
	b				Waschhaus o. Dörrofen	1	1	1	1			~~3,000~~					Z ~~4,000~~	5,000												
224			Wiss Johann	"	Haus o. Schweinsch.			1	1			~~15,000~~				R Z	19,500													
	a				Scheune			1	1			~~15,000~~				R Z	20,000													
	b				Schweinställe mit Holzbehälter			1	1			~~1,600~~					2,000													
	c				Oekonomiegebäude				1			~~2,500~~					Z 3,500													
225			Hodel Jos.	Adelwil	Haus o. Schweinsch.	1		1	1	x			~~7,000~~		~~11000~~	Z	~~14,500~~	18,000												
	a				Scheune	1		1	1	x			~~9,000~~			Z ~~16,000~~	~~21,000~~	23,000			~~14000~~									
	b				Speicher			1	1	x			~~400~~					2,000					Z ~~500~~							
												77,900	22,900	7,000																

Staatsarchiv Luzern A 1143/332

Nro.	Lit.	Folio des Grundbuches	Eigentümer	Benennung der Strasse oder Liegenschaft	Benennung der Gebäude	Bauart Stein	Bauart Riegel	Bauart Holz	Dachung Ziegel	Dachung Schindeln	Dachung Stroh	Versicherungssummen I. Klasse Franken	Versicherungssummen II. Klasse Franken	Versicherungssummen III. Klasse Franken
226			Stofer Jos.	Ochlwil	Haus u. Anbau mit									
					Scheune mit			1	1			~~20000~~		
	a				Scheune			1			1		~~15000~~	
	b				Speicher			1		1			~~500~~	
	c				Wasch u. Backhäuschen									
					u. Schmiede	1			1			~~5500~~		
	d				Scheune mit Holz									
					Hanf u. Mostkeller			1	1			~~2500~~		
228			~~Huber Eduard~~		Haus ~~Backofen~~ u.									
			~~Muff Hallwil~~ Tonarburg fg. Ts.		Scheune mit Stall			1	1			~~12000~~		
	a				Scheune u. Schw. ohne	1		1	1	x			~~8000~~	
229														
	a			Ochlwil	Reitställe		1		1			~~10000~~		
												~~50000~~	~~23500~~	

Veränderung der Versicherungssummen für die																					
Erste Klasse							Zweite Klasse.						Dritte Klasse								
19 ~~18~~	1920	1921	19	19	19		19 ~~18~~	19	19	19	19	19		19	19	19	19				
R Z ~~26.000~~																					
					R. Z. ~~20.000~~		~~500~~														
Z ~~7.000~~																					
Z ~~3.500~~																					
Z ~~4.000~~		17.000																			
		16.000			Z ~~4.000~~																
~~4.000~~ 30.000																					

Staatsarchiv Luzern A 1143/332

Nro.	Lit.	Folio des Grundbuches	Eigentümer	Benennung der Strasse oder Liegenschaft	Benennung der Gebäude	Bauart Stein	Bauart Riegel	Bauart Holz	Dachung Ziegel	Dachung Schindeln	Dachung Stroh	Versicherungssummen I. Klasse Franken	Versicherungssummen II. Klasse Franken	Versicherungssummen III. Klasse Franken	Veränderung der Versicherungssummen für die Erste Klasse 1913	1914	1918	1918	1921	1922	Zweite Klasse 1913	1918	1921	19	19	19	Dritte Klasse 19	19	19	19
230/231			Stofer Jos.	Adelwil	1/2 Haus			1	1			~~4500~~					Z	6,000												
230	a				Scheune			1	1			~~5500~~					Z	7,000												
~~231~~			Obiger	"	Anteil Haus			1	1			~~4500~~					Z	6,000												
231	a				Scheune	1		1	1			~~5000~~					Z	6,500												
232			Felder Jos.	Hungerbühl	Haus c. Schweinsch.	1		1	1	1			~~9,000~~								Z	~~12,000~~	16,000							
	a				Scheune			1	1	1			~~9,000~~								Z	~~12,000~~	14,000							
233			Buchmann Jos.	"	Haus c. ~~Anbau~~ Schw.scheune			1	1			~~10,000~~			~~13000~~		Z	~~17,000~~	20,000											
	a				Scheune	1		1	1	1			~~7,000~~								~~10000~~	Z ~~13,000~~	18,000							
234			Müller Friedr. ~~Leo~~ c. Jos.	Neuhaus	Haus c. Schweinsch.	1		1	1			~~23,000~~					R Z ~~30000~~	30,000												
	a				Scheune c. Schopf			1	1			~~18,000~~				~~22,000~~	R Z ~~27,000~~	~~27,000~~		40.000										
	b				Trotte c. Speicher			1	1			~~5000~~					~~7000~~	7,000												
												75,500	25000																	

Staatsarchiv Luzern A 1143/332

Nro.	Lit.	Folio des Grundbuches	Eigentümer	Benennung: der Strasse oder Liegenschaft	Benennung: der Gebäude	Bauart: Stein	Bauart: Riegel	Bauart: Holz	Dachung: Ziegel	Dachung: Schindeln	Dachung: Stroh	Versicherungssummen: I. Klasse Franken	Versicherungssummen: II. Klasse Franken	Versicherungssummen: III. Klasse Franken
235	a. b.		Stierlimann Alois, Jos. v. Bernard	Neuhaus	Haus, Scheune und v. Holzstand u. G.V.C.-Gebr.			1		1		~~17000~~		
	a				Scheune			1	1	x			~~14000~~	...
	~~b~~				Einkaufsgenossenschaftsgebäude			1	1			~~1500~~		
236			Muff Jakob	Fürschlinden	Haus			1	1			~~25000~~		
	a				Scheune			1		1			~~10000~~	
	b u. d				Speicher u. G.V.C.-Gebr.			1	1			~~1000~~		
	c				Schweinestallung			1	1			~~2000~~		
	~~d~~				Einkaufsgenossenschaftsgebäude			1	1			~~3500~~		
237			Muff Jakob	~~Fürschlinden~~ Neumatt	Wohnhaus			1	1	1			14000	
	a				Scheune			1	1	1			~~15000~~	
238			~~Lang Robert~~ Buchhandlung Jos.	Fürschlinden	Haus v. Anbau			1	1			~~22000~~		
	a				Scheune			1	1			~~18000~~		
	b				Speicher mit Wohng. u. Schweinställen			1	1			~~7000~~		
												97000	61500	

Veränderung der Versicherungssummen für die

Erste Klasse							Zweite Klasse.						Dritte Klasse			
19 15	19 18	19 20	19 23	19	19		19 18	19 22	19	19	19	19	19 23	19	19	19
RZ ~~20000~~		~~24.000~~	28.000													
RZ ~~28000~~			33.000													
RZ ~~1500~~																
RZ ~~32.500~~			1922 33.000				RZ ~~32.500~~									
Z ~~7.000~~		~~5.500~~	8.000													
Z ~~9.000~~																
Z ~~4.500~~																
							RZ ~~18.000~~ ~~19.500~~	27.000								
RZ ~~40.000~~			35.000													
RZ ~~27.000~~			26.000													
Z ~~2.000~~													16.000			

Staatsarchiv Luzern A 1143/332

Nro.	Lit.	Folio des Grundbuches	Eigentümer	Benennung der Strasse oder Liegenschaft	Benennung der Gebäude	Bauart Stein	Bauart Riegel	Bauart Holz	Dachung Ziegel	Dachung Schindeln	Dachung Stroh	Versicherungssummen I. Klasse Franken	Versicherungssummen II. Klasse Franken	Versicherungssummen III. Klasse Franken
239			Bühler Jos. Mörlischer	Talmatten	Scheune e. Anbau			1	1	X			~~4500~~	
	a				Behausung	1		1	1	X			~~4,500~~	
240			Roos Jost	Oberlindig	Behausung			1		1			~~6000~~	
241			~~Vonkirchen Jos.~~ mühle Turbe	"	Behausung			1		1			~~8000~~	
242	g				Scheune				1	1				
2421			Muff Joh. v. Anton	Windlosen	Scheune ~~u. Behausung~~	1		1	1			~~17000~~		
	a				Behausung			1	1	~~1~~			~~32,000~~	
	~~b~~			Ebnet	~~Behausung~~ Scheune			~~1~~	~~1~~			19 Abgebrannt	~~400~~	
	c				Cult. Gebäude	1		1	1					
	d				Backofen I				1	1				
	e				" II				1	1				
	f				Schweinehaus				1	1				
	h				Holzhaus				1	1				
	i				Trotte gestell				1	1				
243			Proxler ~~Jakob~~ Bernhard Wwe v. Sohn	Dorf	Scheune e. Anbau	1			1			23000		
												39,000	66400	

Veränderung der Versicherungssummen für die

Erste Klasse						Zweite Klasse.						Dritte Klasse			
1913	19 15	1917	19 15	19 18	19 20	1913	19 18	1920	19	19	19	19	19	19	19
1921	1924														
14.000															
10.000															

Nro.	Lit.	Folio des Grundbuches	Eigentümer	Benennung der Strasse oder Liegenschaft	Benennung der Gebäude	Bauart Stein	Bauart Riegel	Bauart Holz	Dachung Ziegel	Dachung Schindeln	Dachung Stroh	Versicherungssummen I. Klasse Franken	II. Klasse Franken	III. Klasse Franken
239	a		Bühler Jos. Mühlebes	Fallmatten	Haus u. Anbau Scheune									
240			Roos Jost	Oberlindig	Scheune									
241			~~Hoockkirchen Jos.~~ mühle Inhab	"	Scheune									
242	g				Scheune									
2421			Muff Joh. s. Anton	Windlosen	Haus u. ~~Scheune~~									
	a				Scheune									
	b			Ehrsame	~~Trotten~~ Schweinestall									
	c				Ehe. Gebäude									
	d				Verbindungsgang I									
	e				" II									
	f				Schweinestall									
	h				Holzhaus									
	i				Trotten									
243			Praxler Jakob, Bosn Gemeinderat Wm. in Sch	Dorf	Haus u. Anbau									

Veränderung der Versicherungssummen für die

Erste Klasse 1913	19 15	1917	19 18	19 18	19 20	Zweite Klasse. 1913	19 18	1920	19	19	19	Dritte Klasse 19	19	19	19
	~~7500~~		Z	~~[illegible]~~	1920										
	~~6500~~		Z	~~[illegible]~~											
							Z ~~[illegible]~~	12.000							
							R.Z. ~~[illegible]~~	20.000							
31000			R.Z.	~~[illegible]~~	35.000										
			~~R.Z.~~	~~[illegible]~~	50.000	~~41000~~									
				Z	15.000										
5000			Z	~~[illegible]~~	~~8.000~~										
				Z	5.000										
				Z	1.000										
					~~500~~										
			Z	28.500											

Staatsarchiv Luzern A 1143/332

Nro.	Lit.	Folio des Grundbuches	Eigentümer	Benennung der Strasse oder Liegenschaft	Benennung der Gebäude	Bauart Stein	Bauart Riegel	Bauart Holz	Dachung Ziegel	Dachung Schindeln	Dachung Stroh	Versicherungssummen I. Klasse Franken	Versicherungssummen II. Klasse Franken	Versicherungssummen III. Klasse Franken	Veränderung der Versicherungssummen für die Erste Klasse 1916	Erste Klasse 1918	Erste Klasse 1920	Erste Klasse 1921	Erste Klasse 1923	Erste Klasse 19	Zweite Klasse 1918	Zweite Klasse 19	Zweite Klasse 19	Zweite Klasse 19	Zweite Klasse 19	Zweite Klasse 19	Dritte Klasse 1918	Dritte Klasse 1918	Dritte Klasse 19	Dritte Klasse 19
244			Wüest Fritz	Dorf	~~Schmide Wagnerwerkstätte~~ Haus o. Anbau			1	1			~~20,000~~			~~25,000~~	Z	~~28.000~~		32.000								Z.Z. 28000	~~—~~		
	a				Oekonomiegebäude			1	1			~~500~~																		
244	b		Muff, Wollenmann Frau	Dorf	Haus	1			1			~~15,000~~				~~20,000~~		20,000												
	c				Scheune			1	1									2,000												
× 245			~~Muff Jakob~~ Schmid Ant.	Weingrüne	Haus mit Anbau			1	1			~~35,000~~			R.Z. 38,000															
	a				Scheune			1	1	1			~~7,500~~								Z 8,000									
246			Bühlmann ~~Jos. Richter~~ Alois	Dorf	Haus	1	1	1	1			~~3,000~~				Z. ~~4,000~~		8,000												
247			Schumacher ~~Gottfried~~ Bieri Wwe. ~~Widmer Franz Jos.~~	Kesslerrüti	Scheune	1		1	1			~~8,000~~				~~[illegible]~~		Z 15,000												
	a		~~Furt Jos.~~		Schweinscheune			1	1			~~2,500~~			1921 abgetr.	~~[illegible]~~														
	b				Haus o. Schweinsch.	1		1	1			~~14,000~~				~~[illegible]~~		Z 20,000												
												98,000	7,500																	

Staatsarchiv Luzern A 1143/332

Nro.	Lit.	Folio des Grundbuches	Eigentümer	Benennung der Strasse oder Liegenschaft	Benennung der Gebäude	Bauart Stein	Bauart Riegel	Bauart Holz	Dachung Ziegel	Dachung Schindeln	Dachung Stroh	Versicherungssummen I. Klasse Franken	II. Klasse Franken	III. Klasse Franken	Veränderung der Versicherungssummen für die Erste Klasse 1913	1917	1918	1921	1923	19	Zweite Klasse 19	19	19	19	19	19	Dritte Klasse 19	19	19	19
248			Egli Jos.	Höhe	Haus c. Scheune c. Anbau			1		1		~~10,000~~				R.Z ~~13,000~~	~~14,500~~		18.000											
249 c.	a		Ineichen ~~Balthasar~~ Alois ~~Johann~~	Klösterli	Haus c. Fabrikgebäude mit Wohnungen	1	1	1	1			~~36,000~~				Z R.	~~47,000~~	50,000												
250			Mattmann Ulrich	Muketen	Doppelhaus c. Scheune	1		1	1			~~7,000~~			~~12000~~	Z	~~14,500~~	20,000												
	a				Holz Haus			1	1									1,000												
251			Stirnimann Maurig	Dorf	Haus c. Scheune			1	1			~~18,000~~					~~23,500~~	24,000												
252			Krauer Augustin	Dorf	Haus c. Anbau			1	1			~~32,000~~				R.Z ~~42,000~~														
	a				Käsespeicher	1			1			~~4,500~~				Z 5,500														
	b				Sennereigebäude c. Anbau	1		1	1			~~7,800~~				Z 10,000														
	c				Scheune c. Anbau			1	1			~~9,000~~				R.Z 12,000														
												124,300																		

Staatsarchiv Luzern A 1143/332

Nro.	Lit.	Folio des Grundbuches	Eigentümer	Benennung der Strasse oder Liegenschaft	Benennung der Gebäude	Bauart Stein	Bauart Riegel	Bauart Holz	Dachung Ziegel	Dachung Schindeln	Dachung Stroh	Versicherungssummen I. Klasse Franken	Versicherungssummen II. Klasse Franken	Versicherungssummen III. Klasse Franken
253			Helfenstein Jos. s. Sohn	Hummatt	Haus u. Scheune u.									
					Scheune/Schopf			1	1	X			20000	
	a				Waschhütte		1		1			3,000		
	b				Holzhaus			1	1			1,000		
	c				Brunnhaus			1	1			500		
254			Gemeinde	Dorf	Schulhaus	1			1			45000		
255			Zweichen Jos. Wwe.	Wasserwein	Haus, Scheune u.									
					Scheune/Stallung			1	1			16000		
256			Amrein Jos. s. Adolf	Röllikon / Wallbach	Haus u. Scheune	1	1	1	1	1		6,000		
257			Rölli Jos. sel. Erben	Lee Hallbüel	Haus u. Anbau			1	1			18600		
	a				Scheune	1		1	1			3000		
												97000	20,000	

Veränderung der Versicherungssummen für die

Erste Klasse 1913	1917	19 18	1923	19	19	Zweite Klasse. 19 21	19	19	19	19	19	Dritte Klasse 19	19	19	19
	R.Z. 26,000	28,000	40.000												
		4,000													
		1,000													
		500													
55000	R.Z.	73,000													
	R Z	47000	30.000												
	—					Z 12,000									
	R Z	29000													
	Z	2000													

Staatsarchiv Luzern A 1143/332

Nro.	Lit.	Folio des Grundbuches	Eigentümer	Benennung der Strasse oder Liegenschaft	Benennung der Gebäude	Bauart Stein	Bauart Riegel	Bauart Holz	Dachung Ziegel	Dachung Schindeln	Dachung Stroh	Versicherungssummen I. Klasse Franken	Versicherungssummen II. Klasse Franken	Versicherungssummen III. Klasse Franken	Veränderung der Versicherungssummen für die Erste Klasse 1918	Erste Klasse 1921	Erste Klasse 1922	Erste Klasse 19	Erste Klasse 19	Erste Klasse 19	Zweite Klasse 1918	Zweite Klasse 19	Zweite Klasse 19	Zweite Klasse 19	Zweite Klasse 19	Zweite Klasse 19	Dritte Klasse 19	Dritte Klasse 19	Dritte Klasse 19	Dritte Klasse 19
258			Hermann Laurenz	Schuldenrüti	Haus u. etwas Scheune	1	1	1	1			~~10,000~~			~~13,000~~ Z	14,000														
259			Husistein Johann	Buchberg	Haus u. Scheune			1	1	x		~~6000~~			Z ~~8,000~~	10,000														
260			Ineichen Alois	Lippenrüti	Schützenhaus			1	1			~~700~~			Z ~~1000~~		1.500													
261			Allgäuer, Kilchmann Frau	Hellbühl	Scheune			1	1	1			~~2000~~								~~2,500~~ 1923 abgetragen, identisch mit 126 a									
262			~~Schmid Kasp. u. Jos.~~	Rosenmatt	Haus mit Anbau			1	1	x			~~9000~~			18,000					Z ~~10,000~~									
	a		Muff Familie		Scheune u. Anbau			1	1			~~16,000~~			Z ~~21,000~~	25,000														
	b				Wagenremise			1	1			~~1,500~~			Z ~~2,000~~	2,000														
												34,200	11,000																	

Staatsarchiv Luzern A 1143/332

Nro.	Lit.	Folio des Grundbuches	Eigentümer	Benennung der Strasse oder Liegenschaft	Benennung der Gebäude	Bauart Stein	Bauart Riegel	Bauart Holz	Dachung Ziegel	Dachung Schindeln	Dachung Stroh	Versicherungssummen I. Klasse Franken	II. Klasse Franken	III. Klasse Franken
263			Gehrig Kasimir	Wirtschaftsgebäude	Scheune v. Pfaffnau	1		1	1			~~15000~~		
264			Schweiz. B. B.	Station	Aufnahmsgebäude mit Wirtsl. Appartement	1			Pfannen			~~22000~~		
	a				Wohnungsgebäude		1		„			~~2000~~		
	b				Güterschuppen		1		„					~~6000~~
	c			Adelwil	Wärterhaus		1		„			~~4000~~		
	d			Wikon-Wald	Wärterhaus		1		„			~~4000~~		
	e			Leitzwil	Wärterhaus		1		„			~~4000~~		
	g			Station	Wärterhäuschen		1	1				~~500~~		
	h			„	Abort							~~500~~		
	i			„	Wärterhaus	1			1					
	k			„	Abtrittchalet		1	1						
	l			„	Pissoirmauer mit Klosetts		1	1						
265			Frey Franz	Leitzwil	Scheunchen		1	1				~~400~~ 1916 abgebr.		
266			Kronenberg J.	Adelwil	Scheunchen		1	1				400		
												53800		6000

Veränderung der Versicherungssummen für die

Erste Klasse 1916	1917	1918	1921	19	19	Zweite Klasse. 19	19	19	19	19	19	Dritte Klasse 1918	19	19	19
	Z	~~23,000~~	25,000												
	~~23000~~	36,500										6,500			
		2,500													
		5,000													
		5,000													
		5,000													
		500													
		500													
8000		9,500													
	~~350~~	400													
	~~450~~	500													
		1,000													

Staatsarchiv Luzern A 1143/332

Nro.	Lit.	Folio des Grundbuches	Eigentümer	Benennung der Strasse oder Liegenschaft	Benennung der Gebäude	Bauart Stein	Bauart Riegel	Bauart Holz	Dachung Ziegel	Dachung Schindeln	Dachung Stroh	Versicherungssummen I. Klasse Franken	Versicherungssummen II. Klasse Franken	Versicherungssummen III. Klasse Franken	Veränderung der Versicherungssummen für die Erste Klasse 1914	1918	1920	19	19	19	Zweite Klasse 19	19	19	19	19	19	Dritte Klasse 19	19	19	19
~~267~~			~~Gabriel Eduard~~	~~Adelwilerwald~~	~~Scheuerlein~~			~~1~~	~~1~~			1917 abgetragen ~~500~~																		
268			Kaufmann Kaspar	Eisenbahn (Station)	Haus mit Wirtschaft, Kegelbahn u. Holzschuppen			1	1			~~40,000~~			R.Z.	~~[illegible]~~	55.000													
	b				Scheune u. Bienenhaus			1	1			~~1,000~~			Z.	~~[illegible]~~	5.000													
	c				Bienenhaus			1	1							1.500	1.500													
268	a		Sager Fridolin		Scheune			1	1			~~4,500~~	Auf 1 Jan. 19 abgetragen			~~4,500~~														
269			Fleischli Jos. Heinr.	Holzmatt	Scheune			1	1			~~14,000~~			~~18,000~~	23,500	R.Z.													
270			Räber Johann u.	Hellbühl	Haus			1	1			~~25,000~~			R.Z.	~~[illegible]~~	40.000													
	a		Räber, Kottmann Wwe.		Scheune			1	1			~~5,000~~			Z.	~~[illegible]~~	8.000													
271																														
												90,000																		

Staatsarchiv Luzern A 1143/332

Nro.	Lit.	Folio des Grundbuches	Eigentümer	Benennung: der Strasse oder Liegenschaft	Benennung: der Gebäude	Bauart: Stein	Bauart: Riegel	Bauart: Holz	Dachung: Ziegel	Dachung: Schindeln	Dachung: Stroh	Versicherungssummen: I. Klasse (Franken)	II. Klasse (Franken)	III. Klasse (Franken)
272			Muff Mauriz Fuhrm. Gronach	Dorf Unter Richtern	Haus K.L.	/	/		/			~~13000~~		
273			Wolf Jakob, Hafner.	Dorf	Haus m. Anbau	/	/		/			~~40000~~		
	a				Scheune	/			/			~~5000~~		
	b				Schöpfli	/		/	/					
274			Praxler Martin ~~Amalia~~ n Marx.		Haus	/	/		/			~~18000~~		
275			~~Schnyder Jakob~~ ~~Schulz Alois~~	Hellbühl	Haus, Werkstätte u. Holzschuppen ~~mit Schmiedewerkstatt~~	/	/		/			~~25000~~ /		
276			Praxler Anton sel. Erben	Ruswil	Haus m. Anbauten	/			/			17,000		
	a				Schöpfli		/		/					
277			Schürz Xaver.	Hellbühl	Haus	/			/					
												118,000		

Veränderung der Versicherungssummen für die

Erste Klasse

1914	1915	1918	1919	1920	1921
~~17,000~~		K.L. ~~25,000~~ 25,100			
	R Z ~~52,000~~				
	Z 6,500				
~~2000~~	2,500				
	R Z 23500				
				~~25,000~~	40.000
R Z ~~40,000~~					
	26.500				
	Z 1.500				
Z	Z ~~10.000~~	~~16,000~~	~~1922~~ ~~20.000~~		

I ~~Zweite~~ Klasse.

1923	19	19	19	19	19

Dritte Klasse

1918	1918	1923	1924
R Z ~~25000~~ 25			
~~24000~~	18.000		

Staatsarchiv Luzern A 1143/332

Nro.	Lit.	Folio des Grundbuches	Eigentümer	Benennung der Strasse oder Liegenschaft	Benennung der Gebäude	Bauart Stein	Bauart Riegel	Bauart Holz	Dachung Ziegel	Dachung Schindeln	Dachung Stroh	Versicherungssummen I. Klasse Franken	Versicherungssummen II. Klasse -Franken	Versicherungssummen III. Klasse Franken
278			Schützengesellschaft	Unterwasserbrücke	Pfeilerstand			/	/			~~2,000~~		
	a				Pfeilerstand	/		/	/			~~2,000~~		
279			Kiesel ~~Leo~~ z. Franz ~~Leo, Pfeffikon~~	Dorf	Haus	/	/		/			~~12,000~~		
280			Widmer Jos. z. Kaufmann Jos. ~~Widmer Franz~~	„	Wohnhaus Trockenhaus z. Auhof	/	/		/			~~20000~~		
281			Käsereigenossenschaft Willistadt		Käsereigebäude	/	/		/			16000		
282			Centralschweiz. Kraftwerke a. d. Birs ~~Elektrizitätswerk Lampenberg, Neuenkirch~~ A.G.		Elektrizitätswerkgebäude									
X					Turbinenhaus	/	/		/			~~28000~~		
X	a				Ankerwerkgebäude		/	/				~~1,500~~		
	b				Transformatorenhaus									
												82,700		

Veränderung der Versicherungssummen für die

Erste Klasse 19/18	19 18	1920	1921	19	19	Zweite Klasse. 19	19	19	19	19	19	Dritte Klasse 19	19	19	19
~~2600~~ Z	2,500														
	4,000														
Z	16,000														
Z	30,000														
R Z	21,000														
Z	~~35,000~~	42,000													
Z	~~2,000~~	3,000													

Staatsarchiv Luzern A 1143/332

Nro.	Lit.	Folio des Grundbuches	Eigentümer	Benennung der Strasse oder Liegenschaft	Benennung der Gebäude	Bauart Stein	Bauart Riegel	Bauart Holz	Dachung Ziegel	Dachung Schindeln	Dachung Stroh	Versicherungssummen I. Klasse Franken	II. Klasse Franken	III. Klasse Franken	Veränderung der Versicherungssummen für die Erste Klasse 1913	1917	1918	1918	1919	1920	1921	Erste ~~Zweite~~ Klasse 1923	19	19	19	19	Dritte Klasse 19	19	19	19
283			~~Wicki Johann~~ Lauk Josef	Schönheim	Haus		1		1			~~8,000~~					Z	10,500												
	a				Scheune			1	1			~~5,000~~					Z	6,500												
284			Landwirtsch. Genossenschaft	Station	Lagerhaus m. Wohnung u. Einsaal			1	1			~~23,000~~			35000		R. Z.	~~[illegible]~~ 1918 abgelöst	~~100,000~~	150.000										
	a				[illegible]			1	1										Z	2.000										
285			Notz Vinzenz	Dorf	Haus	1	1	1	1			~~13,000~~				~~13,500~~	Z.	~~15,000~~			~~18,000~~	20.000								
286			Käsereigenossenschaft	Windblosen	Käsereigebäude		1		1			~~21,000~~					R. Z. ~~28000~~	28,000												
287			Käsereigenossenschaft	Mooschür	Käsereigebäude		1		1			~~28,000~~						36,500	R. Z.											
	a				Holzhaus v. Eiskeller	1	1		1			~~1,500~~						2,000	Z.											
												99,500																		

Staatsarchiv Luzern A 1143/332

Nro.	Lit.	Folio des Grundbuches	Eigentümer	Benennung der Strasse oder Liegenschaft	Benennung der Gebäude	Bauart Stein	Bauart Riegel	Bauart Holz	Dachung Ziegel	Dachung Schindeln	Dachung Stroh	Versicherungssummen I. Klasse Franken	II. Klasse Franken	III. Klasse Franken
288	a		Dr. Widmer Karl	Dorf	Haus	1			1			~~30000~~		
					Scheune (Autogarage)		1	1	1			~~2,000~~		
289			Peuser Johann	Lizzenwirti	Haus m. Anbau	1	1	1	1			~~15000~~		
290			~~Häny Gottfried~~ Wwe. Fakt. Sohn.	Dorf	Haus	1			1			~~20,000~~		
291			Meyer Jos. Gemeinderat	„ Zihlmatt	Wirtschaftsgebäude mit Wohnanbau	1		1				~~110,000~~		
292			~~Meyer Emanuel Anton~~ Meier Johann	Rosengarten	Haus + Anbau		1	1				~~12,000~~		
293			Wiederkehr Joh.	Rheinsprung Dorf	Haus		1	1				~~16,000~~		
												212,000		

Veränderung der Versicherungssummen für die																	
Erste Klasse							Zweite Klasse.						Dritte Klasse				
19 ~~18~~	19 ~~19~~ 1921	19	19	19	19		19	19	19	19	19	19	19 ~~18~~	19 ~~18~~	19	19	
~~19,000~~													2000	~~2,000~~			
~~19,000~~ Z	20,000																
~~86,500~~ Z																	
R ~~143,000~~																	
R Z ~~20,000~~	20,000																
R Z ~~19,500~~																	

Staatsarchiv Luzern A 1143/332

Nro.	Lit.	Folio des Grundbuches	Eigentümer	Benennung: der Strasse oder Liegenschaft	Benennung: der Gebäude	Bauart: Stein	Bauart: Riegel	Bauart: Holz	Dachung: Ziegel	Dachung: Schindeln	Dachung: Stroh	Versicherungssummen: I. Klasse Franken	Versicherungssummen: II. Klasse Franken	Versicherungssummen: III. Klasse Franken
294			Helfenstein Paul	Wasserhüre	Wohnhaus (Wirtschaft)	1			1			~~31000~~		
	a				Scheune	1		1	1			~~9500~~		
	b				Oekonomiegebäude	1		1	1					
295			Praxler Moritz	Mättenwil	Wohnhaus m. Anbau		1		1			~~12000~~		
296			Jäger Pidolin	Pfaffnau	Wohnhaus	1		1	1			~~25000~~		
	a				Scheune m. Anbau	1		1	1					
297			~~Steinmann Jost~~ Steinmann Jakob ~~Schmied Jos.~~	Wauwil	Offene Hütte			1	1			1000		
298			Wolfisberg Jakob	Swandorf	Wohnhaus m. Scheunenanbau	1			1			~~24000~~		
	a				Scheune	1			1			~~16000~~		
	b				Wasch- u. Holzschopf	1			1			3000		
299			~~Huber Eduard~~ ~~Huber Jakob~~ Neuenburg/Bern. Fr.	Altbüron	Wohnhaus				1			9000		
												132500		

Veränderung der Versicherungssummen für die

Erste Klasse 1913	1915	1918	1918	1919	19	Zweite Klasse. 19	19	19	19	19	19	Dritte Klasse 19	19	19	19
		~~31000~~	31000 R.Z.												
		~~9500~~ Z.	9500												
		~~2000~~	2000 Z.												
~~25000~~		R.Z. 35000													
			~~22000~~	33000 Z.											
	11000		~~11000~~	18000 Z.											
			~~1000~~ 1924 abgetragen												
		R Z 27000													
		~~R Z~~ 20000													
		Z 4000													
			Z ~~15000~~	15,000											

Staatsarchiv Luzern A 1143/332

Nro.	Lit.	Folio des Grundbuches	Eigentümer	Benennung der Strasse oder Liegenschaft	Benennung der Gebäude	Bauart Stein	Bauart Riegel	Bauart Holz	Dachung Ziegel	Dachung Schindeln	Dachung Stroh	Versicherungssummen I. Klasse Franken	II. Klasse Franken	III. Klasse Franken
300			Oswald Jos. pel. Erbe	Dorf	Haus		1		1			~~15000~~		
301			Bätlig Anton	Pauschenhof (Station)	Haus	1			1			~~44000~~		
	a				Scheune	1			1			~~4500~~		
	b				Hütte			1	1			~~300~~		
302			Sidler Fritz	Swoffeim	Wohnhaus & Scheune			1	1			~~18000~~		
	a				Scheune			1	1			~~12000~~		
X 303			Einwohnergemeinde	Zollhüsli	Zollhaus	1			1			~~7000~~		
304			~~Wüest Xaver~~ Schindlimann Hans	Lizzenwil, Schmidhaus	Schmidhaus & Scheune			1	1			~~23000~~		
												186800		

Veränderung der Versicherungssummen für die

Erste Klasse 1914	19 18	19	19	19	19	Zweite Klasse. 19	19	19	19	19	19	Dritte Klasse 19	19	19	19
K.Z	20,000														
R.	67,000														
	5,500														
	500														
R Z	24,000														
R Z	15,500														
R.Z	91,000														
24,000	31,000 Z														

Staatsarchiv Luzern A 1143/332

Nro.	Lit.	Folio des Grundbuches	Eigentümer	Benennung der Strasse oder Liegenschaft	Benennung der Gebäude	Bauart Stein	Bauart Riegel	Bauart Holz	Dachung Ziegel	Dachung Schindeln	Dachung Stroh	Versicherungssummen I. Klasse Franken	Versicherungssummen II. Klasse Franken	Versicherungssummen III. Klasse Franken	Veränderung der Versicherungssummen für die Erste Klasse 1913	1918	1918	1921	1923	19	Zweite Klasse 19	19	19	19	19	19	Dritte Klasse 19	19	19	19
~~305~~			Albisser Joh.	Trutigen	Haus c. Schweinsch.	1	1	1	1			~~15,000~~					19,500 Z.													
			[illegible]																											
X 306			Käsereigenossenschaft Sempach-Seesatz	Station	Käsereigebäude	1			1			~~65,000~~					R. 85,000													
307			Stirnimann Jos. ~~Wandeler Jos.~~	Dorf	Wohnhaus	1	1	1	1			~~22,000~~					Z ~~28,500~~	30,000												
308			Bühlmann Jos.	Helfenstegen	Wohnhaus c.		1	1				~~16,000~~			~~32500~~	R.Z. 35000	~~35,000~~		40.000											
	a				Schweinscheune		1	1				~~4,000~~																		
	b				Bienenhaus		1	1							~~500~~		500													
309			Muff J. ~~Großrat,~~	„Grünau" Dorf	Wohnhaus	1	1	1				~~28,000~~			30000	Z	~~39,000~~	45,000												
												150,000																		

Staatsarchiv Luzern A 1143/332

Nro.	Lit.	Folio des Grundbuches	Eigentümer	Benennung der Strasse oder Liegenschaft	Benennung der Gebäude	Bauart Stein	Bauart Riegel	Bauart Holz	Dachung Ziegel	Dachung Schindeln	Dachung Stroh	Versicherungssummen I. Klasse Franken	Versicherungssummen II. Klasse Franken	Versicherungssummen III. Klasse Franken	Veränderung der Versicherungssummen für die Erste Klasse 1913	1914	1918	1922	1923	19	Zweite Klasse 1918	19	19	19	19	19	Dritte Klasse 19	19	19	19
310			Gassmann Jos. Leonz (Erbe)	Siebenlingen	Wohnhaus		1	1	1			~~16000~~			~~22000~~	Z	~~28500~~	30000												
311			Korporation Sempach	Küssenrain	Torfscheune			1				~~1000~~									1000									
	a				"			1	1												1500									
312	–		Spielhofer Bernard	Zwiehl	Wohnhaus (Trautheim)	1		1	1						~~18500~~	~~K~~ Z	24000													
	a				Oek-Gebäude			1	1										1500											
~~313~~			Hurni Anton	Egg	Scheune			1	1							R Z	zu Nr. 25 gehört ~~14000~~	~~18000~~												
314			Käsereigenossenschaft Gritzenmoos, Mättenwil	Trutigen	Käsereigebäude m. Wohng.	1			1							30000	39000													
~~315~~			Küng Rudolf	zu Nr. 108 b gehörig. Meuriti	Scheune			1	1							Z R	~~20000~~													
												17000																		

Staatsarchiv Luzern A 1143/332

Nro.	Lit.	Folio des Grundbuches	Eigentümer	Benennung: der Strasse oder Liegenschaft	Benennung: der Gebäude	Bauart: Stein	Bauart: Riegel	Bauart: Holz	Dachung: Ziegel	Dachung: Schindeln	Dachung: Stroh	Versicherungssummen: I. Klasse Franken	Versicherungssummen: II. Klasse Franken	Versicherungssummen: III. Klasse Franken
316			Milchverwertungsgenossenschaft	Dorf	Remise, Stallgebäude u. Wohng.	1			1					
317			Widmer Gebr.	Büzwil	Wohnhaus				1					
318			Ballay Joan Albisser Alois	Hemmel	Scheune zu 81 Liegenschaft	1			1	1				
319			Luterbach Alois	Dorf	Scheune mit Anbau Nr. Zusammenstellung	1			1	1				
320			Kronenberg Jos.	Büzwil	Scheune	1			1	1				
321			Käseverwertungs A.G.	Station	Käsereigebäude	1			1	1				
	a				Kassenhäuschen				1	1				
	b				Remisegebäude	1			1	1				
322			~~Baumgart Johann~~ Schweiz Bundesbahnen	Adelswil	Scheune	1			1	1				

Veränderung der Versicherungssummen für die

Erste Klasse — ~~Zweite~~ I Klasse. — Dritte Klasse

1914	1915	1916	1917	1918	1919	1920	1921	19	19	19	19	1917	19	19	19
~~40000~~					52,000										
	~~16000~~	~~22,000~~		R.Z. 32,500											
	zu 81 Liegenschaft	13000		R.Z.	~~21,000~~	~~25,000~~									
		~~6000~~										8500 Z	12000		
		~~1500~~			2,000										
		~~75000~~	~~100000~~	R.	~~Z~~	~~Z~~ ~~107,000~~	127,000								
						Z ~~3,000~~	3,000								
							Z 3,000								
		1800			2,000										

Staatsarchiv Luzern A 1143/332

Nro.	Lit.	Folio des Grundbuches	Eigentümer	Benennung der Strasse oder Liegenschaft	Benennung der Gebäude	Bauart Stein	Bauart Riegel	Bauart Holz	Dachung Ziegel	Dachung Schindeln	Dachung Stroh	Versicherungssummen I. Klasse Franken	Versicherungssummen II. Klasse Franken	Versicherungssummen III. Klasse Franken
323 (454)			Landwirtsch. Genossenschaft Steinkirch	Station	Magazin			1	1					
	a			Hellbühl	Magazin									
324	.		Lang Theodor & Söhne	Gottsmännigen	Haus			1	1					
325	-		Kink Franz	Dorf	Haus			1	1					
	a				Oek.-Gebäude			1	1					
326			Landw. Genossenschaft Rüswil	Hellbühl	Magazingebäude			1	1					

341

Veränderung der Versicherungssummen für die																	
Erste Klasse.							Zweite Klasse.						Dritte Klasse.				
19 15	19 18	19 21	19 23	19	19		19	19	19	19	19	19	19	19	19	19	
~~3500~~	~~4500~~ Z																
			4.000														
													~~182.000~~				
		Z ~~30,000~~	33.000														
			35.000														
			1000														
			4000														

Staatsarchiv Luzern A 1143/332

Nro.	Lit.	Folio des Grundbuches	Eigentümer	Benennung der Strasse oder Liegenschaft	Benennung der Gebäude	Bauart Stein	Bauart Riegel	Bauart Holz	Dachung Ziegel	Dachung Schindeln	Dachung Stroh	Versicherungssummen I. Klasse Franken	Versicherungssummen II. Klasse Franken	Versicherungssummen III. Klasse Franken
				Recapitulation.										
				I. Klasse	II. Klasse	III. Klasse	Transport					2389500	726450	16800
				201500								94300	22500	
				115900								49500	14000	
				107500	10000							57300	44600	
				69500	15000							97200	24800	
				95500	2600							47500	40100	
				105600	10500							64000	52500	
				34800	23500	1500						55500	22500	
				136800								130000	9000	
				77700	25400							74200		
				83400	1400	15000						64600	25000	
				48700	25150							72900	22900	7000
				70900	25500							59000	23500	
				54000	33000							75500	25000	
				18200	33500							97000	61500	
				79500	42400							39000	55400	
				58200	27300							98000	7500	
				34200	29500							124300		
				28000	18000							97000	20000	
				26000	48000							34200	11000	
				63500	400							53800		5000
					71200							90000		
				9800	19000							118000		
				19000	26000							82700		
				163000	14000							99500		
				70400	20000							212000		
				66800	11300	300						132500		
				25000	29000							186800		
				23000	54800							159000		
				112800	25200							17000		
				152000	12200									
				74800	22000		Summa					4948800	1214250	28800
				96000	10100									
				67500	40500									
			Latus	2389500	726450	16800								

Zusammenzug
des Versicherungskapitals und Berechnung des Steuerbetreffnisses.

	Versicherungssumme I. Klasse Fr. 1.—	Versicherungssumme II. Klasse Fr. 1.20	Versicherungssumme III. Klasse Fr. 1.50	Versicherungssumme Total Fr.	Steuer-Betreffnis. Fr.	Rp.
Bestand auf 1. Jänner 1912	4948300	1214250	28800	6,191,850	6449	10
Zuwachs	285500					
Abgang		16500				
" " 1. " 1913	5234300	1,197750	28,800	6,460,250	6714	80
Zuwachs	273200					
Abgang		55900				
" " 1. " 1914	5,507500	1,141850	28,800	6,678,150	6920	92
Zuwachs	112100					
Abgang		44800				
" " 1. " 1915	5619600	1.097050	28800	6.745.450	6979.	26
Zuwachs:	170700					
Abgang:		7700				
" " 1. " 1916	5790,300	1,089,750	28,800	6,908,850	7141	20
Zuwachs	+157200		+12500			
Abgang		-37000				
" " 1. " 1917	5947,500	1,052,750	46,300	7,046,550	7280	25
Zuwachs bezw. Abgang	-182,700	-39,800	+120,700			
" " 1. " 1918:	6130,200	1012,950	167,000	7,328,150	7,596	24
Bestand auf 1. April 1918 (Pas. Schalter)	7,640,800	1,318,000	181,000	9,139,800		
Zuwachs bezw. Abgang	+166.500	- 7550	+ 1800			
Bestand auf 1. Januar 1919.	7,807,300	1,310,500	182,800	1.299.800	1652	90
Zuwachs bezw. Abg.	+ 592.700	- 92.500	- 28.000			
Bestand auf 1. Januar 1920:	8,400.000	1,21 8000	154,000	9,772.000	10.092	60
Zuwachs.	606,800	52,500	29,000			
	9,006,800	1,270,500	183,000	10,460,300	10,805	90

Staatsarchiv Luzern A 1143/332

Zusammenzug
des Versicherungskapitals und Berechnung des Steuerbetreffnisses.

	Versicherungssumme				Steuer-Betreffnis.	
	I. Klasse Fr. 1.—	II. Klasse Fr. 1.20	III. Klasse Fr. 1.50	Total Fr.	Fr.	Rp.

Versicherungen IV. Klasse.

Zur Beachtung: Die Brandsteuer von den Versicherungen IV. Klasse wird direkte durch die Staatskasse bezogen.

Versicherer: Bühlmann Alois, Verwalter.

Nr.	Litr.	Versicherungsobjekte	Versicherungssumme auf 1. Januar: 1912 Fr.	1918 Fr.	19.. Fr.	19.. Fr.	19.. Fr.	Prämiensatz pro ‰ Fr.	Betrag der jährlichen Prämie Fr.
6	c	~~Sägegebäude mit Kamm 1. Jan. 17. III. Kl.~~	~~9000~~					~~14~~ .	~~252~~ .
		~~Dampfkessel u. Dampfmaschine~~	~~9000~~						
			18000						
		~~Dampfkessel u. Dampfmaschine am 7. mai 1913 aus der kantonalen Versicherung entlassen~~	~~9000~~					8.—	72.—
			9000						
		~~Buchmann Melchior, Hellbühl.~~	1913						
124		~~Wohnhaus mit Schmiede u. Wagnerei (Benzinmotor)~~	~~26000~~						
		~~Auf 1. Jänner 1916 in I. Kl. versetzt!~~							
			1918						
34	b	Buchmann Josef, Lippenriti Schreinerwerkstätte (Petrolmotor) (Holz; Ziegel)	Z ~~2000~~ pr. ~~21~~ in III. Kl. versetzt						

Staatsarchiv Luzern A 1143/332

Versicherungen IV. Klasse.

Zur Beachtung: Die Brandsteuer von den Versicherungen IV. Klasse wird direkte durch die Staatskasse bezogen.

Versicherer: Kamenzind Geschw., Gritzenmoos,

Nr.	Litr.	Versicherungsobjekte	Versicherungssumme auf 1. Januar: 1917 Fr.	1918 Fr.	1920 Fr.	19.. Fr.	19.. Fr.	Prämiensatz pro ‰ Fr.	Betrag der jährlichen Prämie Fr.
198	b	Scheune mit Benzinmotor	~~22,000~~	Z ~~29,000~~	Z ~~40.000~~	- 1922 siehe II. Kl.			

Versicherungen IV. Klasse.

Zur Beachtung: Die Brandsteuer von den Versicherungen IV. Klasse wird direkte durch die Staatskasse bezogen.

Versicherer:

Nr.	Litr.	Versicherungsobjekte	Versicherungssumme auf 1. Januar: 19.. Fr.	19.. Fr.	19.. Fr.	19.. Fr.	19.. Fr.	Prämiensatz pro ‰ Fr.	Betrag der jährlichen Prämie Fr.

Staatsarchiv Luzern A 1143/332

Versicherungen IV. Klasse.

Zur Beachtung: Die Brandsteuer von den Versicherungen IV. Klasse wird direkte durch die Staatskasse bezogen.

Versicherer: .....

Nr.	Litr.	Versicherungsobjekte	Versicherungssumme auf 1. Januar:					Prämiensatz pro ‰	Betrag der jährlichen Prämie
			19....	19....	19....	19....	19....		
			Fr.	Fr.	Fr.	Fr.	Fr.	Fr.	Fr.

Gemeinde Neuenkirch.

Zusammenstellung der Revisionsschatzungen.

(Ist im Brandassekuranz-Register stetsfort aufzubewahren.)

№	Litt.	Schatzung Alte I. Klasse	Neue
			— 19
4		9000	10000
9	a	15000	20000
12		18000	20000
34		.	7000
35	a	15000	20000
39	a	16000	20000
41	a	.	28000
42		5000	8000
	a	.	7000
54		13000	17000
124		22000	.
130		20000	28000
	b	17000	19000
134	a	13000	22000
144	a	.	16000
147		16000	22000
165		9000	14000
	a	11000	14000
	b	7000	9000
172	a	.	11000
150		15000	20000
	a	20000	24000
169	b	17000	19000
	a	9000	11000
173		3500	7000
178		9000	15000
204	a	15000	22000
295		18000	25000
206		8000	12000
221		.	15000
222		16500	17000
	d	4000	.
225		.	11000
233		10000	13000
250		7000	12000
254		45000	55000
284		23000	35000
309		28000	30000
310		16000	22000
312		.	13500
46	a	8000	16000
146	d	18000	20000
242		17000	31000
308	a	20000	32500
	b	.	500
24	b		13000
98			15000
		538000	823500
			538000
			285500

№	Litt.	Schatzung Alte II. Klasse	Neue
18. —			
34		5500	.
	a	1000	1500
41	a	8000	.
54		8000	13000
79	a	10000	12000
77	a	6000	8000
129		2000	3000
136		5000	7000
144	a	10000	.
166		5000	7000
167	a	12500	15000
172	a	4000	.
178	a	6000	7000
181	a	5500	7000
187	a	2500	12000
188	a	2500	.
221		11000	.
228	a	6500	10000
225		7000	.
	a	9000	14000
233	a	7000	10000
242		32000	34000
98		11000	.
		177000	160600
		160500	
		16500	
I.		5,234,300	5234.30
II.		1,197,760	1437.30
II		23,200	43.20
		6,460,850	6,714.80

119775
12
239550
119775
1437300

288
144
432

Staatsarchiv Luzern A 1143/332

Gemeinde *Neuenkirch.*

Zusammenstellung der Revisionsschatzungen.

(Ist im Brandassekuranz-Register stetsfort aufzubewahren.)

	№	Litt^a.	Schatzung Alte I. Klasse	Schatzung Neue	№	Litt^a.	Schatzung Alte II. Klasse	Schatzung Neue
				— 1914. —				
	11	a	10,000	20,000	82	b	10,000	.
	19		15,000	18,000	57		4,500	.
		a	15,000	17,000	148	b	200	.
	24	b	13,000	15,000	149	b	200	.
	82	b	.	12,000	203		12,000	16,000
w	133/134		17,000	30,000	109		9,000	.
	155	a	14,000	16,000		a	8,000	.
	57		.	8,000	225	a	14,000	.
w		d	.	5,000	140	a	8,000	10,000
	165		11,000	13,000	153		9,000	.
	177		16,000	20,000	178	a	7000	.
	186		15,000	18,000			81,900	26,000
	199	a	10,000	15,000			26,000	
	148	b	.	250				
	149	b	.	250			55,900	
	203	a	16,000	18,000				
		b	2,000	3,500				
	234	a	18,000	22,000				
	272		13,000	17,000	I.		5507,500	5507.50
	304		23,000	24,000	II.		1,141,850	1,370.22
w	313		.	14,000	III.		28,800	43.20
w	314		.	30,000			6,678,150	6920.92
w	315		.	20,000				
w	316		.	40,000				
	109		.	12,000				
		a	.	9,000				
	160		6,000	8,000				
w		a	.	200				
	225	a	.	16,000				
	53		10,000	15,000				
	223		12,000	16,000				
		a	8,000	11,000				
	198		20,000	24,000				
w	110		7,500	.				
	153		.	14,000				
	170	b	2,500	5,000				
	159	b	21,000	26,000				
	178	a	.	12,000				
	269		14,000	18,000				
			309,000	582,200				
				309,000				
				273200				

114185
12
228370
114185
1370220

Gemeinde *Neuenkirch*

Zusammenstellung der Revisionsschatzungen.

(Ist im Brandassekuranz-Register stetsfort aufzubewahren.)

	№	Litt^a.	Schatzung Alte I. Klasse	Schatzung Neue	№	Litt^a.	Schatzung Alte II. Klasse	Schatzung Neue	
				1915					
w	296	a	—	11000	187	a	12000	14000	
w	110	a	—	9000	187		12000	—	
w	317		—	16000	135	a	5500	8000	
w	110		—	10000		b	800	2000	
	187			20000	187	c	300	—	a
		b	700	1000	188	c	300	—	a
	135		16000	18000	142		16000	—	
	142		—	23000		b	500	2000	
		c	19000	25000	235	a	14500	—	
	235	a	—	22000					
	239		—	7500	239		4500	—	
		a	—	6500		a	4500	—	
a	150	a	24000	—	45	a	1400	—	a
a		e	200	—	83		7500	9000	
w	273	b	—	2000					
a	57	d	8000 / 5000	14000			79800	35000	
							35000		1097050 / 2294100 / 1316460
			72900	185000			44800		
				72900					28800 / 144000 / 432000
				112100			5619.600	I. 5619.60	
							1097050	II. 1316.46	
							28800	III. 43.20	
							6745.450	6979.26	

Staatsarchiv Luzern A 1143/332

Gemeinde Neuenkirch.

Zusammenstellung der Revisionsschatzungen.

(Ist im Brandassekuranz-Register stetsfort aufzubewahren.)

№	Litt.	Schatzung Alte I. Klasse	Neue
			1916.
8		9,000	13,000
9		30,000	33,000
23	a		500
39		12,000	20,000
	a	20,000	25,000
41		9,000	12,000
114		800	.
124		.	25,000
150	a	.	32,000
165		14,000	17,000
	a	16,000	13,000
156	I	8,000	12,000
163	c	.	4000
165		13,000	16,000
	a	.	9000
185		11,000	12,000
244		20,000	26,000
264	i	.	2000
317		16,000	27,000
318		.	12,000
320		.	1,500
156	I b	.	500
100	a	.	500
319		.	6000
25		6600	
		184,300	347,000
			184,300
			162,700
Nachtrag 30	.	9,000	12,000
30	a	10,000	15,000
		19,000	27,000
			19,000
			8,000
		Zuwachs in I. Kl. bisher	162,700
		definitiv:	170,700

№	Litt.	Schatzung Alte II. Klasse	Neue
77	b	1,000	.
99		5,000	7,000
	a	4,000	7,000
108	b	10,000	.
152		7,000	8,500
	a	5,000	7,500
163	b	300	.
165	a	7,000	
162½	a	17,000	20,000
		57,300	50,000
		50,000	
		7,300	
	I Kl.	5,782,300	5,782.30
	II.	1,089,750	1,307.70
	III.	28,800	43.20
		7,900,850	7133.20
I.		5,790,300	5,790.30
II.		1,089,750	1,307.70
III.		28,800	43.20
		6,908,850	7,141.20

Gemeinde Neuenkirch.

Zusammenstellung der Revisionsschatzungen.

(Ist im Brandassekuranz-Register stetsfort aufzubewahren.)

№	Litt.	Schatzung Alte I. Klasse	Neue
			1917.
8		13,000	15,000
49	a	9,000	12,000
	b		500
115.116		.	8,600
139		.	5,000
163		10,000	15,000
184		.	15,000
186		20,000	21,000
	a	18,000	20,000
191		10,500	.
207	a	19,000	24,000
248		10,000	13,000
263		.	26,000
264		23,000	33,000
	k	.	350
	l	.	450
265		400	.
285		13,000	13,500
319		6,000	.
56.6		16,000	18,500
	a	6,000	7,500
2421	c	.	5000
321		.	25,000
322		.	1800
		172,900	330,100
			172,900
			+ 157,200

№	Litt.	Schatzung Alte II. Klasse	Neue
60		8,000	10,000
71.72	a	2,000	4,000
115.116		7,000	.
136		7,000	9,000
139		3,000	.
139		3,000	5,000
184		10,000	.
191		.	13,000
	a	10,000	13,000
222	a	10,000	13,000
253		20,000	.
198	b	22,000	. a
		102,000	85,000
		65,000	
		37,000	
319		.	8,500
56.6	c	.	9,000 n
			+ 17,500
		III. Klasse	
T. Kl.		5,947.500	5947.50
II. Kl.		1,052,750	1263.30
III. Kl.		46,300	69.45
		7046,550	7280.25

Staatsarchiv Luzern A 1143/332

Gemeinde Neuenkirch

Zusammenstellung der Revisionsschatzungen.

(Ist im Brandassekuranz-Register stetsfort aufzubewahren.)

№	Litt.a	Schatzung Alte I. Klasse	Neue	№	Litt.a	Schatzung Alte II. Klasse	Neue

Gemeinde Neuenkirch

Zusammenstellung der Revisionsschatzungen.

(Ist im Brandassekuranz-Register stetsfort aufzubewahren.)

1918

№	Litt.a	Schatzung Alte I. Klasse	Neue	№	Litt.a	Schatzung Alte II. Klasse	Neue	
1		10'000	15'000	69		9'000	10'000	
14	a	7,500	11'000	62	a	8'000	11'000	
15		12'000	15'000	67,68,69		10'000	15'000	
15	a	15'000	20'000	73		6'500	9'000	
20		21'000	32'000	78		500	—	a
29		45'000	70'000	133/134	a	5,000	—	a
47	b	14'000	22'000	~~138~~		~~4,000~~	~~7,000~~	
55		10'000	16'000	138		4,000	7,000	
55	a		22'000	164	b	400	—	a
59		13'000	23'000	242	b	400	—	a
85		5,000	7,000	128	—	11,000	—	
132		8,000	10,000	129	—	5,000	—	
146	d	20,000	23,000	242	a	34,000		
308	a	32,000	35,000			91,800	+ 52,000	
148	—	16,000	23,000				- 91,800	
	a	15,000	20,000				- 39,800	
	d	1,000	2,000					
157		24,000	34,000					
	a	25,000	28,000					
	b	1,000	7,000					
	c	6,000	6,000					
	d	—	5,000					
172	—	12,000	13,000					
	a	11,000	12,000	586		9'000	15'000	
	b	4,000	5,000	133/134	d	300	—	a
234		23,000	30,000	171	b	—	1000	a
	a	22,000	27,000	288	a	—	2,000	
	b	5,000	7,000	21	—	—	2,500	
262		500	—	21	a	—	500	a
278	—	2,200	2,500	244	a	—	28,000	
286		21,000	28,000	12	—	—	20,000	
298	a	16,000	20,000	12	b	—	2,000	a
133/134	d	300	500	128	a	—	4,000	
134	a	22,000	25,000	34	b	1,500	—	a (IV)
134	b	3,000	5,000	28	b	—	1,000	
294	—	31,000	31,000	22	—	—	10,000	
	a	8,500	9,500	129	—	—	5,000	
	b	—	2,000	222	b	5,500	7,000	
148	b	250	500	168	b	—	8,000	
	d	—	500	275	—	—	25'000	
149	b	250	500			16,300	+ 132,000	
242	a	—	38,000				- 16,300	
62	b	—	4,000				+ 120,700	
288	a	2,000	—					
58	—	25,000	45,000					
59	a	27,000	30,000					
	b	5,000	8,000					
	c	500	—					
	d	1,500	2,000					
58	a	—	1,000					
321	—	75,000	100,000					
323		—	2,500					
44	—	11,000	16,000					
Transport:		629,700	911,500					

III. Klasse

Staatsarchiv Luzern A 1143/332

Gemeinde Neuenkirch

Zusammenstellung der Revisionsschatzungen.

(Ist im Brandassekuranz-Register stetsfort aufzubewahren.)

№	Litt^a.	Schatzung Alte I. Klasse	Neue
Transport:		629,700	911,500
31	—	7,000	—
244	—	25,000	—
244	a	500	—
12	—	20,000	—
128	—	—	13,000
128	a	3,000	—
28	b	600	—
22	—	7,000	—
168	b	6,000	—
275	—	25,000	—
Total I. Kl:		723,800	+ 924,500
			− 723,800
			+ 200,700
55	b	18,000	18,000
			+ 182,700

9a
10a

№	Litt^a.	Schatzung Alte II. Klasse	Neue
I. Kl.		6,130,200	6,130,20
		~~6,148,200~~	~~6,148.20~~
II. "		1,012,950	1.215.54
III. "		167,000	250.50
		~~7,328,150~~	~~7.614.24~~
		7,310,150	7,596.24

Gemeinde Neunkirch

Zusammenstellung der Revisionsschatzungen.

(Ist im Brandassekuranz-Register stetsfort aufzubewahren.)

1919

№	Litt^a.	Schatzung Alte I. Klasse	Neue
16	a	12.000	16.000
	b	3.500	8.000
35	a	26.000	32.000
36		104.000	125.000
	a	5.000	8.000
	b	5.000	10.000
93		12.000	16.000
	a	25.000	30.000
149		23.500	30.000
	a	23.500	30.000
203		—	22.000
	a	23.500	23.500
	b	4.500	4.500
268	a	4.500	abgetragen
296		32.500	32.000
	a	14.000	18.000
169	b	25.000	26.000
	a	14.500	20.000
171	a	1.000	3.000
	~~b~~	~~1.000~~	—
162		21.000	29.000
161	d	~~500~~	abgetr.
162	b	~~2.000~~	~~4.000~~
	c	4.500	6.000
272		22.000	25.000
134	a	25.000	30.000
284		46.000	100.000
		~~480.000~~	~~+ 648.000~~
			~~− 480.000~~
			~~+ 168.000~~
		477.500	644.000
			477.500
			166.500

Gebäude
+ 1
− 1
0

№	Litt^a.	Schatzung Alte II. Klasse	Neue
161	a	500	—
16		20.000	20.000
70		4.500	7.000
140		1.500	2.000
	a	13.000	15.000
203		21.000	
171		13.000	13.000
162	a	24.000	30.000
	d	neu	1.000
	b	2.000	4.000
		~~− 97.000~~	~~+ 88.000~~ 92.000
		99.500	~~− 97.000~~
		92.000	
		~~7.500~~	~~− 9.000~~
	III. Kl.	99.500	
		7.500	
171	b	1.000	2.000
		− 1.000	+ 2000
			− 1000
			+ 1000
	I. Kl.	7.807.300	7.807.30
		~~7.808.800~~	~~7.808.80~~
		1.310.500	1.572.60
	II. "	~~1.309.000~~	~~1.570.80~~
	III. "	182.000	273.00
		9.299.800	~~9.652.60~~
			9.652.90

643
477.5
5500

Staatsarchiv Luzern A 1143/332

Gemeinde

Zusammenstellung der Revisionsschatzungen.

(Ist im Brandassekuranz-Register stetsfort aufzubewahren.)

№	Litt.ª	Schatzung Alte I. Klasse	Neue	№	Litt.ª	Schatzung Alte II. Klasse	Neue

Gemeinde Münsingen

Zusammenstellung der Revisionsschatzungen.

(Ist im Brandassekuranz-Register stetsfort aufzubewahren.)

№	Litt.ª	Schatzung Alte I. Klasse	Neue	№	Litt.ª	Schatzung Alte II. Klasse	Neue
			1920				
11	c	mtv	1 000	21	-	1 000	-
244 m. a		-	28 000	54	a	17 000	20 000
270	-	32 500	40 000	187	a	25 000	28 000
	a	6 500	8 000	188	b	4 000	5 000
268	-	52 000	55 000	241	-	10 500	20 000
	b	1 500	5 000	240	-	8 000	12 000
	c	mtv	1 500	127	-	18 000	-
163	-	16 500	20 000	40	-	22 000	-
	a	16 000	20 000	199	-	13 000	-
	b	-	-	105	-	14 500	15 000
	c	5 000	8 000		b	500	
	d	mtv	500	26	-	10 500	-
198	-	30 000	40 000	147	a	14 500	15 000
	c	6 000	10 000	79	b	500	-
229	a	13 000	30 000	97	-	13 000	-
284	-	100 000	150 000	43	d	500	-
321	-	100 000	127 000	64	a	17 000	-
	a	3 000	3 000	81	b	2 500	-
25	-	18 000	18 000	182	a	27 000	35 000
	a	14 500	17 000	167 m.	b	19 500	-
130	c	mtv	25 000	106	-	6 500	-
276	-	22 000	26 500		a	4 000	6 500
	a	mtv	1 500			249 000	156 500
242	-	40 000	35 000			156 500	
	a	38 000	50 000			- 92 500	
	b	mtv	15 000				
	c	5 500	8 000			III. Kl.	
	d	mtv	5 000				
	e	mtv	1 000				
	f	mtv	500	244 m. a		28 000	
-	-	170 000	170 000			-28 000	
49	-	14 500	20 000				
	a	13 000	22 000				
	b	500	1 000				
	c	mtv	1 000				
54	-	22 000	25 000				
	c	6 000	10 000				
93	-	16 000	23 000				
	a	30 000	32 000				
110	-	12 500	16 000				
	a	12 000	16 000				
124	a	120 000	150 000				
131	a	18 000	25 000				
	b	500	1 000				
	c	21 000	25 000				
184	-	16 500	20 000				
	a	1 000	1 000				
187	-	31 000	35 000				
188	c	mtv	500				
127	-	-	18 000				

Staatsarchiv Luzern A 1143/332

Gemeinde Mühlwald

1920 Zusammenstellung der Revisionsschatzungen.

(Ist im Brandassekuranz-Register stetsfort aufzubewahren.)

№	Litt.	Schatzung Alte I. Klasse	Neue		№	Litt.	Schatzung Alte II. Klasse	Neue
40	-	-	22 000					
104	c	mün	3 000					
199	-	-	13 000					
26	-	-	10 500					
235	-	22 000	24 000					
	b	2 000						
236	b	1 000	5 500					
	d	4 500						
109	b	mün	500					
79	b	-	500					
97	-	-	13 000					
43	d	-	500					
95	b	mün	200					
19	c	mün	2 000					
64	a	-	25 000					
81	-	20 000	40 000					
	b	-	2 500					
	e	1 500	2 500					
	e	mün	1 500					
318	-	21 500	25 000					
20	-	32 000	35 000					
	a	27 500	35 000					
	b	8 000	20 000					
	e	1 000	2 000					
	d	1 500	2 000					
	e	mün	4 000					
11	-	23 500	45 000					
	a	26 000	30 000					
	b	8 000	14 000					
277	-	mün	10 000					
284	a	mün	2 000					
182	-	23 500	30 000					
	a	1 000	1 000					
167	-	-	20 000					
	a	-	7 000					
	b	mün	1 000					
106	-	-	8 500					
126	-	39 000	55 000					
	a	mün	7 000					
		1.288.000	1.880.700					
			1.288.000					
			+ 592.700					

I. Kl. 8.401.500 — 8.401.50
II. Kl. 1.216.500 — 1.459.80
III. Kl. 154.000 — 231.00

9.772 000 — 10.092,30

Differenz: + 22 − 4 + 18

I. Kl. 8.400.000 — 8.400.—
II. Kl. 1.218.000 — 1.461.60
III. Kl. 154.000 — 231

9.772.000 — 10.092.60

Gemeinde

Zusammenstellung der Revisionsschatzungen.

(Ist im Brandassekuranz-Register stetsfort aufzubewahren.)

№	Litt.	Schatzung Alte I. Klasse	Neue		№	Litt.	Schatzung Alte II. Klasse	Neue
			1921					
5/6		20,500	28,000		32	.	5,000	7,000
246	.	4,000	8,000			a	2,500	3,000
24	.	26,000	30,000		53		3,500	im 3. Kl.
	a	1,500	2,000			a	500	"
	b	20,000	22,000			c	2,000	"
33	c	11,000	12,000		56	a	12,000	im 3. Kl.
	a	1,500	2,000		57	a/c	16,000	23,000
	e	mün	1,000		60	.	11,000	17,000
34	.	9,000	im 3. Kl.		61	.	13,000	18,000
37	.	mün	25,000		65/66		9,000	"
	a	.	1,000		68		15,000	20,000
50	.	17,000	24,000		71/72	.	8,000	12,000
	a	500	1,000			a	4,000	6,000
52	.	10,500	18,000		73		9,000	10,000
53	.	mün 3. Kl.	5,000		75	c	500	25,000
	a		1,000			a	16,000	20,000
	b	19,500	25,000			b	4,000	5,000
55	.	16,000	22,000		83		11,000	12,000
	a	22,000	30,000		99	.	8,500	10,000
56	.	13,000	25,000			a	8,500	10,000
	a	mün 3. Kl.	25,000		101	a	500	20,000
57	a	17,500	24,000		103	.	10,500	12,000
	c	1,500	2,000		108	a	12,000	im 3. Kl.
	b	7,000	9,000		113	.	12,000	"
	f	1,500	abgeg.		123	.	9,000	10,000
59	.	23,000	35,000			a	6,500	7,000
	a	30,000	35,000				209,500	249,000
	b	8,000	10,000				III.	
	d	2,000	4,000		22	.	10,000	17,000
	e	7,000	10,000		31	.	8,500	9,000
64	.	22,000	24,000		34		mün 3. Kl.	12,000
	a	1,500	2,000			b	" 2. "	3,000
	b	200	500		77	a	15,500	23,000
65/66		mün 3. Kl.	12,000				37,000	61,000
75	c	17,000	6,000					
101	a	17,000	1,000					
103	.	21,000	25,000					
	a	1,500	2,000					
108	a	mün 3. Kl.	15,000					
108	b	26,000	30,000					
113	.	mün 3. Kl.	15,000				IV.	
125		27,000	30,000		34	b	2,000	im 3. Kl.
128		17,000	18,000					
		439,700	616,500					

+ 9
+ 2
+ 7

Staatsarchiv Luzern A 1143/332

Gemeinde [illegible]

Zusammenstellung der Revisionsschatzungen.

(Ist im Brandassekuranz-Register stetsfort aufzubewahren.)

№	Litt.	Schatzung I. Klasse Alte	Neue
		Uebertrag	439.700	616.500
	c	neu		1.000
		wie II. Kl.		12.000
	a	"		12.000
153			16.000	20.000
	a		16.000	18.000
154	b		18.000	20.000
154		wie 3. Kl.		14.000
160			10.500	15.000
161			31.500	34.000
	b		12.000	18.000
	c		5.000	8.000
168			10.500	12.000
	a		9.000	12.000
170			18.000	22.000
	a		21.000	25.000
	b		6.500	12.000
	c		18.000	20.000
173			9.000	15.000
180	a		1.000	2.000
186			26.000	30.000
	a		26.000	35.000
189	c		15.500	25.000
203			22.000	25.000
	a		23.500	25.000
	b		4.500	5.000
204			7.000	10.000
206			16.000	25.000
	b	wie II. Kl.		5.000
	c		1.000	3.000
	d		22.000	25.000
216/17			17.000	25.000
	a		1.000	2.000
	b		19.600	25.000
223			21.000	25.000
	a		14.500	16.000
	b		4.000	5.000
225			14.500	18.000
	a		21.000	23.000
	b	wie 3. Kl.		2.000
228			15.500	17.000
	a	"		16.000
229			12.000	15.000
~~II. Kl. 230~~			~~12.000~~	~~16.000~~
	b		~~12.000~~	~~16.000~~
233			17.000	20.000
239			9.500	14.000
	a		8.000	10.000
247			10.500	15.000
	a		2.500	abzur.
	b		18.000	20.000
249			47.000	60.000
250			14.500	20.000
		Uebertrag	1.072.200	1.459.500

№	Litt.	Schatzung II. Klasse Alte	Neue
		Uebertrag	209.500	249.000
131			9.000	10.000
136	a		8.000	10.000
138			7.000	10.000
140	a		15.000	16.000
152			10.000	wie I. Kl.
	a		9.000	"
154			7.500	"
180			24.000	28.000
189	b		10.500	17.000
200			13.500	20.000
206	a		9.000	18.000
	b		2.500	"
220			22.000	25.000
225	a		500	"
228	a		10.500	"
233	a		13.000	18.000
Uebertrag			380.500	421.000
232			12.000	16.000
	a		12.000	14.000
Uebertrag			404.500	451.000
Uebertrag			34.000 III.	61.000
168	b		8.000	10.000
182		wie I. Kl.		25.000
275			25.000	wie II. Kl.
			67.000	96.000

Uebertrag 1.072.200 1.459.500

Gemeinde Neuenkirch

Zusammenstellung der Revisionsschatzungen.

(Ist im Brandassekuranz-Register stetsfort aufzubewahren.)

1921

№	Litt.	Schatzung I. Klasse Alte	Neue
Uebertrag		1.072.200	1.459.500
256		8.000	wie II. Kl.
258		13.000	14.000
259		8.000	10.000
263		23.000	23.000
277		10.000	16.000
285		15.000	18.000
289		19.500	20.000
292		15.500	20.000
307		28.500	30.000
309		39.000	45.000
321	b	neu	3.000
324		"	30.000
7		31.500	85.000
62	b	4.000	5.000
250	a	neu	1.000
251		23.500	24.000
182		10.000	wie II. Kl.
275		wie II. Kl.	25.000
244	c	neu	2.000
262		wie II. Kl.	18.000
	a	21.000	23.000
282		36.500	42.000
19	b	2.000	3.000
115	a	wie II. Kl.	8.000
81		40.000	45.000
	a	26.000	30.000
	b	2.500	3.500
	d	5.000	28.000
	e	1.500	2.500
	f	neu	70.000
	g	"	500
(318)	h	wie II. Kl.	30.000
84	a	wie II. Kl.	2.000
212	a	1.000	wie II. Kl.
	d	5.000	abgetrennt
		1.485.700	2.098.500
			1.485.700
	+	19 Hg.	606.800

№	Litt.	Schatzung II. Klasse Alte	Neue
Uebertrag		404.500	451.000
256		wie I. Kl.	12.000
62		10.000	15.000
	a	11.000	15.000
262		12.000	wie I. Kl.
115	a	4.000	"
84		10.500	12.000
	a	1.500	"
212	a	wie I. Kl.	1.000
		453.500	506.000
			453.500
		14 Hg.	52.500
			96.000
			67.000
			29.000
			8.000
			2.000
			2.500
			500
I.		9.006.800	9.006.800
II.		1,270,500	1.524.600
III.		183.000	274.500
		10.460.300	10.805.900
IV.		40,000	
		10,500.300	

Gemeinde

Zusammenstellung der Revisionsschatzungen.

(Ist im Brandassekuranz-Register stetsfort aufzubewahren.)

№	Litt.ª	Schatzung I. Klasse Alte	Neue	№	Litt.ª	Schatzung II. Klasse Alte	Neue

Gemeinde: Feuerkirch

Veränderungen am Versicherungskapital im Jahre 1922

(Beilage zum Brandversicherungsregister)

Register No.	lit.	Versicherungssumme Alte Fr.	Bemerkg.	Neue Fr.	Bemerkg.
29	–	70 000		80 000	
	a	7 000		9 000	
	b	4 500		7 000	
48	–	6 500		10 000	
81	a	30 000		40 000	
87	·	18 000		26 000	
90	–		u	25 000	
122	–		u	12 000	
135	–	22 500		30 000	
	c		u	40 000	
154	–	14 000		25 000	
	a		u	6 000	
169	a	20 000		25 000	
	b	26 000		30 000	
172	–	13 000		15 000	
	a	12 000		14 000	
	b	5 000		6 000	
193	–		u	15 000	
	a		u	9 000	
198	–	40 000		45 000	
234	a	27 000		40 000	
236	a		u	33 000	
	b/d	5 500		8 000	
260	–	1 000		1 500	
277	–	16 000		20 000	
310	–	28 500		30 000	
212	d		u	2 000	
98	–	19 500	a	603 500	
		386 000		386 000	
				217 500	

x 7

Register No.	lit.	Versicherungssumme Alte Fr.	Bemerkg.	Neue Fr.	Bemerkg.
51	–	15 500		20 000	
	a	1 500		2 000	
90	–	16 000	a		
122	–	10 500	a		
135	b	2 500		4 000	
140	a	16 000		22 000	
175	–	13 000		16 000	
193	–	12 000	a		
	a	6 500	a		
198	a b		u	45 000	
236	a	28 500	a		
237	a	19 500		27 000	
		136 500		136 000	
		500		— 4	
		9 224 300		9.224.30	
		1 270 000		1524.00	
		183 000		274.50	
				11.022.80	
		10,677.300			

IV. Klasse

198 b a 40 000 a — 1

23. Februar 1922

W. Schmitzer
Gemeindeschreiber

Staatsarchiv Luzern A 1143/332

Gemeinde:

Veränderungen am Versicherungskapital im Jahre

(Beilage zum Brandversicherungsregister)

Register No.	lit.	Versicherungssumme Alte Fr.	Bemerkg.	Neue Fr.	Bemerkg.	Register No.	lit.	Versicherungssumme Alte Fr.	Bemerkg.	Neue Fr.	Bemerkg.

Gemeinde: Neuenkirch

Veränderungen am Versicherungskapital im Jahre 1923

(Beilage zum Brandversicherungsregister)

Register No.	lit.	Versicherungssumme Alte Fr.	Bemerkg.	Neue Fr.	Bemerkg.	Register No.	lit.	Versicherungssumme Alte Fr.	Bemerkg.	Neue Fr.	Bemerkg.
			I.						II.		
8	–	17. 000		20. 000		76	–	16. 500	I.	I.	
	a	8. 000		10. 000		86	–	4. 000	I.	I.	
	e	12. 000		14. 000		101	–	20. 000		22. 000	
11	e	1. 000		2. 000		123	–	10. 000	I.	I.	
15	–	15. 000		18. 000			a	7. 000	I.	I.	
	a	20. 000		22. 000		131	–	10. 000	I.	I.	
20	–	14. 500		18. 000		135	–	10. 000	I	ab	
	a	18. 000		24. 000		136	–	10. 000		12. 000	
41	–	21. 500		22. 000		157	b	9. 000		10. 000	
	e	3. 500		5. 000		191	–	13. 000	I.	I.	
	d	1. 500	I.	III.			a	14 500		17. 000	
76	–	II.	+	24. 000		222	a	13. 000	I.	18. 000	
86	–	II	+	4. 000		261	–	2. 500	I.	ab	
98	–	II	+	26. 000		51		20. 000	I.		
100	–	13. 000		14. 500			a	2. 000		3. 000	
	a	500		1. 000		70		7. 000		8. 000	
113	–	15. 000		17. 000		77		10. 000		12. 000	
117	–	8. 000		10. 000			a	14. 000		16. 000	
120	–	9. 000		10. 000		94	a	15. 500		20. 000	
123	–	II ~~10. 000~~	+	11. 000		156 II	a	9. 000	I.		
	a	II	+	8. 000		164	a	12. 000		18. 000	
126	a	7. 000		5. 000				239. 000		156. 000	
131	–	II.	+	12. 000				156. 000			
135	e	40. 000		45. 000		7. 11		73. 000			
139	–	5. 500		6. 000					III.		
146	d	23. 000		30. 000		41	d	I.	+	3. 000	
150	–	26. 000		28. 000		222	b	12. 000		14. 000	
	a	38. 500		40. 000		238	b	I.	+	16. 000	
	b	6. 500		8. 000		277	–	I.	+	24. 000	
156 I	a	14. 500		17. 000				12 000		57. 000	
156 II	a	10. 500		12. 000				+ 9		12. 000	
157	–	9. 000	x	20. 000						45. 000	
158	–	9. 000									
177	–	26. 000		28. 000							
178	–	19. 500		24. 000				9. 565. 80			
	a	16. 000		20. 000				1. 193. 000	23 94		
	d	3. 000		3. 500				228. 00	114.		
184	–	20. 000		23. 000				10 99 0. 80		347. 50	
191	–	II.	+	16. 000						67. 50	
204	–	10. 000		15. 000				11. 344. 20		409.	
206	–	25. 000		29. 000						87. 40	
208	–	17. 000		23. 000						321. 40	
	a	18. 000		25. 000						11. 344. 20	
	b	2. 500		3. 000							
222	–	22. 000		25. 000							
	c	500	I.	ab.							
Uebertrag:											

Staatsarchiv Luzern A 1143/332

Gemeinde: Neuenkirch

Veränderungen am Versicherungskapital im Jahre 1923

(Beilage zum Brandversicherungsregister)

Register No.	Register lit.	Versicherungssumme Alte Fr.	Alte Bemerkg.	Neue Fr.	Neue Bemerkg.	Register No.	Register lit.	Versicherungssumme Alte Fr.	Alte Bemerkg.	Neue Fr.	Neue Bemerkg.
Uebertrag			I.								
238	g	28. 500		35. 000							
	a	17. 000		26. 000							
	b	9. 000	/ III.								
244	–	28. 000		32. 000							
253	–	28. 500		40. 000							
255	–	21. 000		30. 000							
275	–	25. 000		40. 000							
277	–	20. 000	/ III.								
285	–	18. 000		20. 000							
308	–	35. 000		40. 000							
312	a	n.	+	1. 500							
324	–	30. 000		33. 000							
325	–	n. ~~35. 000~~	+	35. 000							
	a	n.	+	1. 000							
326	–	n.	+	4. 000							
43	.	17. 000		22. 000							
	a	11. 000		20. 000							
	d	500		2. 000							
51	.		+	22. 000							
79	.	20. 000		23. 000							
	c	4. 000		6. 000							
156	II	6. 500		8. 000							
	a		+	10. 000							
	b	1. 000		2. 000							
164	.	20. 000		26. 000							
206	b	5. 000		6. 000							
	c	3. 000		4. 000							
	d	25. 000		30. 000							
235	.	24. 000		28. 000							
	a	32. 000		33. 000							
248	.	14. 500		18. 000							
323	.		+	4. 000							
		997. 000		1338. 500							
				997. 000							
		+		341. 500							

Staatsarchiv Luzern A 1143/332

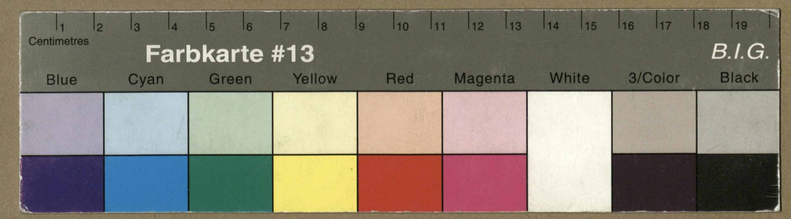

Staatsarchiv Luzern A 1143/332

Staat
A
Staatsarchiv Luzern A 1143/332