Brand-Assecuranz-Register

der

Gemeinde Neuenkirch

4/4

4

uzern
43

Staatsarchiv Luzern A 1143/331

STAATSARCHIV LUZERN
A 1143/331

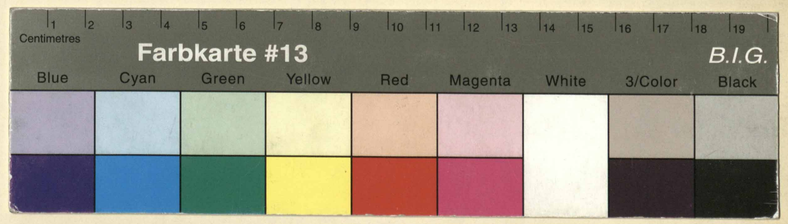

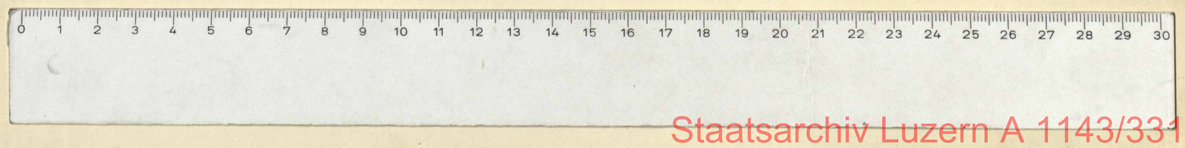

Staatsarchiv Luzern A 1143/331

Brandassekuranz-Register der Gemeinde Neuenkirch.

Nro.	Lit.	Eigenthümer.	Benennung des Hofes oder Gutes.	Benennung der Gebäude.	Bauart. Stein.	Bauart. Riegel.	Bauart. Holz.	Dachung. Ziegel.	Dachung. Schindeln.	Dachung. Stroh.	Versicherungssummen. I. Klasse. Franken.	Versicherungssummen. II. Klasse. Franken.	Versicherungssummen. III. Klasse. Franken.	Veränderung der Versicherungssummen für die Erste Klasse. 1899	1901	1904	1907	1909	18	Zweite Klasse. 18	18	18	18	18	18	Dritte Klasse. 18	18	18	18
		Pfarrgemeinde	Neuenkirch	Kirche	1			1			~~103,000~~			130000															
1.		Sigristpfrund	"	Haus o. Scheune			1	1			~~7000~~						10,000												
2.		Pfarrpfrund	"	Haus			1	1			~~18000~~							20,000											
3		Pfarrhelferpfrund	"	Haus	1			1			~~7000~~					~~9000~~		11,000											
4		~~Hodel Fb. & Schwest Brunes~~ ~~Moeff Maria~~ ~~Brunner Wittwe~~ Polizeigemeinde Neuenkirch	"	Haus o. Scheune			1	1			9000																		
5	6	Bühlmann Alois		~~Antheil~~ Haus			1	1			~~2000~~						15,000												
	a.			Scheune	1		1	1							6000														
											146000																		

Staatsarchiv Luzern A 1143/331

Brandassekuranz-Register der Gemeinde

Nro.	Lit.	Eigenthümer.	Benennung des Hofes oder Gutes.	Benennung der Gebäude.	Bauart. Stein.	Bauart. Riegel.	Bauart. Holz.	Dachung. Ziegel.	Dachung. Schindeln.	Dachung. Stroh.	Versicherungssummen. I. Klasse. Franken.	Versicherungssummen. II. Klasse. Franken.	Versicherungssummen. III. Klasse. Franken.	Veränderung der Versicherungssummen für die Erste Klasse. 1899	1901	1903	1905	1906	1911	Erste ~~Zweite~~ Klasse. 1912	18	18	18	18	18	Dritte Klasse. 18	18	18	18
6		Kühlmann Alois	Dorf	Haus			1	1			~~9000~~	vide vorne bei No. 5!																	
	a			Scheune			1	1			~~2500~~ 1901 abgetragen.																		
	b			Ladenhütte			1	1			500																		
7		Kühlmann Josef	"	Haus			1	1			~~16000~~				24,000														
7.	a	Muff Josef	"	Haus u. Scheune			1	1			~~13000~~			~~14000~~				17,000											
	b			Anteil Speicher			1	1			~~400~~	1905 abgetragen																	
8		Vogel Franz	"	Haus			1	1			~~6600~~					~~7500~~		9,000											
	a			Scheune			1	1			~~3500~~					~~5000~~				6000									
	b			Wohnung, Waschhaus u. Dörrhaus		1		1			~~2200~~						5,000												
	c			Schweinscheune mit Wohnung							~~6000~~							9,000											
9		Muff J. Großrat ~~Steinmann Muff Elise~~	"	Haus			1	1			~~14300~~			~~18000~~				30,000											
	a			Scheune			1	1			~~5000~~			~~10000~~					15,000										
	b			Anteil Speicher			1	1			~~200~~	1905 abgetragen.																	
											79200																		

Staatsarchiv Luzern A 1143/331

Brandassekuranz-Register der Gemeinde

Nro.	Lit.	Eigenthümer.	Benennung des Hofes oder Gutes.	Benennung der Gebäude.	Bauart. Stein.	Bauart. Riegel.	Bauart. Holz.	Dachung. Ziegel.	Dachung. Schindeln.	Dachung. Stroh.	Versicherungssummen. I. Klasse. Franken.	Versicherungssummen. II. Klasse. Franken.	Versicherungssummen. III. Klasse. Franken.	Veränderung der Versicherungssummen für die Erste Klasse. 1906	1908	1909	18	18	18	Zweite Klasse. 1907	18	18	18	18	18	Dritte Klasse. 18	18	18	18
10		Gemeinde		Spritzenhaus			1	1			900																		
10	a	Staffelbach Alois		Scheune			1		1			~~2000~~								5,000									
	b			Speicher u. Holzhaus			1	1			500																		
11		~~Schmidli Hoover~~ Ob. Hoover		Haus u. Anbau			1	1			18000																		
	a	~~Geschwister des Alois sel.~~ Wirt		Scheune			1	1			10000																		
	b	Schmidlin Sebastian		Waschhaus		1		1			8000																		
12		Muff-Stirnmann ~~Schmid Johann~~		Haus u. Ank. Gebäude	1		1	1			~~16000~~			18,000															
	a			Scheune			1		1			5000																	
13.		Schmidli Sebastian	Dorf	Haus	1		1	1							~~25000~~	40,000													
											57400	7000																	

Staatsarchiv Luzern A 1143/331

Brandassekuranz-Register der Gemeinde

Nro.	Lit.	Eigenthümer.	Benennung des Hofes oder Gutes.	Benennung der Gebäude.	Bauart. Stein.	Bauart. Riegel.	Bauart. Holz.	Dachung. Riegel.	Dachung. Schindeln.	Dachung. Stroh.	Versicherungssummen. I. Klasse. Franken.	II. Klasse. Franken.	III. Klasse. Franken.
		~~Geschwister~~											
14.		~~Züsli familie~~	Klosterhöfli	Haus		1		1			7500		
	a	Steinmann Gebrüder		Behausung			1	1			7500		
15		Schmid familie	Klosterhöfli	Haus			1	1			~~7000~~		
	a			Behausung	1		1	1			~~9000~~		
		Boog gebdr.											
16		~~Lang~~ ~~Josef~~	Klosterhöfli	Haus u. Behausung Behausung			1		1			~~6000~~	
	a			Behausung			1	1			~~7000~~		
	b.			Werkstatthaus	1			1			2500		
17.													
18													

Veränderung der Versicherungssummen für die															
Erste Klasse.						Zweite Klasse.						Dritte Klasse.			
1900	1901	1912	18	18	18	1901	1908	18	18	18	18	18	18	18	18
	~~10000~~	12000													
	~~10000~~	15000													
						~~9000~~	15000								
9000															

Staatsarchiv Luzern A 1143/331

Brandassekuranz-Register der Gemeinde

Nro.	Lit.	Eigenthümer.	Benennung des Hofes oder Gutes.	Benennung der Gebäude.	Bauart. Stein.	Bauart. Riegel.	Bauart. Holz.	Dachung. Ziegel.	Dachung. Schindeln.	Dachung. Stroh.	Versicherungssummen. I. Klasse. Franken.	Versicherungssummen. II. Klasse. Franken.	Versicherungssummen. III. Klasse. Franken.	Veränderung der Versicherungssummen für die Erste Klasse. 1898	Erste Klasse. 1909	Erste Klasse. 18	Erste Klasse. 18	Erste Klasse. 18	Erste Klasse. 18	Zweite Klasse. 18	Zweite Klasse. 18	Zweite Klasse. 18	Zweite Klasse. 18	Zweite Klasse. 18	Zweite Klasse. 18	Dritte Klasse. 18	Dritte Klasse. 18	Dritte Klasse. 18	Dritte Klasse. 18
19.		Muff ~~Josef sel. Erben~~ Ulrich	Werligen	Haus u. Schweinscheune			1	1			~~12000~~				15000														
	a			Scheune			1	1			~~10000~~				15,000														
	b.			Holzhaus			1	1	x			~~300~~			1000														
20		Muff ~~Gebrüder~~ ~~Alois~~ ~~Josef sel. Erben~~ Alois sel. Erben.	Werligen	Haus u. Schweinsch.			1	1			~~12000~~				21,000														
	a			Scheune			1	1			~~12000~~				21,000														
	b			Oek. Gebäude		1		1			6000																		
	c			Holzhaus u. Schweinscheune			1	1			500																		
	d			Schnitte u. Dörrofen	1			1			1000																		
	~~e~~			Holzschopf		1		1			~~500~~	1909 abgetragen!																	
	~~f~~			Kochenstampfe			1	1			~~600~~	1908 abgetrg.																	
	~~g~~			Wasserrad			1				~~400~~	1908 "																	
21		Schmid Familie	Holderhaus	Haus u. Scheune			1		1			2600																	
22		Wolf Anton	"	Haus u. Scheune			1	1	x			~~6000~~		7000															

Staatsarchiv Luzern A 1143/331

Brandassekuranz-Register der Gemeinde

Nro.	Lit.	Eigenthümer.	Benennung des Hofes oder Gutes.	Benennung der Gebäude.	Bauart. Stein.	Bauart. Ziegel.	Bauart. Holz.	Dachung. Ziegel.	Dachung. Schindeln.	Dachung. Stroh.	Versicherungssummen. I. Klasse. Franken.	Versicherungssummen. II. Klasse. Franken.	Versicherungssummen. III. Klasse. Franken.
23.		Heini Alois	Holzwehrhus	Haus u. Schaune			1	1	x			~~6000~~	
24		Muff Felix ~~Buchmann Joseph~~	Alz	Haus u. Schaune			1	1	x			~~14000~~	
	a	~~Hofmann Johann~~		~~Hausen~~ Holzhütte			1	1	x			~~400~~	
25		~~Vifelen Peter~~	Egg	Schaune			1	1	x			~~2300~~	
	a	~~Lampart Josef~~ Hurni Antone		Haus u. Schweinstall			1	1			11000		
26		~~Rottmann Jos. sel. Erben~~ Oberhuser Jos.	Egg	Haus			1	1				~~4500~~	
27		~~Rottmann Hanff~~	Schwanenhüsli	Haus u. Schweinstall			1	1			~~7000~~		
	a	Oberhuser ~~Maria~~ Josef		Schaune			1	1			~~4000~~		
											22000	27200	

Veränderung der Versicherungssummen für die

Erste Klasse. 18 98	18 99	19 00	19 01	19 04	19 05	19 06	18 11	19 12	18	18	18	Zweite ~~Dritte~~ Klasse. 19 07	19 07	18	18
~~9000~~	~~12000~~				~~14000~~			18000							
	~~17000~~					20,000									
							1000								
				5500											
												~~6,000~~	8,000		

Brandassekuranz-Register der Gemeinde

Nro.	Lit.	Eigenthümer.	Benennung des Hofes oder Gutes.	Benennung der Gebäude.	Bauart. Stein.	Bauart. Riegel.	Bauart. Holz.	Dachung. Ziegel.	Dachung. Schindeln.	Dachung. Stroh.	Versicherungssummen. I. Klasse. Franken.	Versicherungssummen. II. Klasse. Franken.	Versicherungssummen. III. Klasse. Franken.
28		Zweichen Al. sel Erben	Lizzenmüli	Haus			1	1	1		~~14000~~		
	a			Scheune			1	1	X			~~2000~~	
	b.			Wasserhaus	1			1			600		
29.		Zweichen Al. sel Erben	„	Wohnhaus u. Anbau		1		1			~~20000~~		
	a			Scheune			1	1	x			~~2000~~	
	b			Scheune			1	1			~~3000~~		
30		Josef sel. Oberhüfer Leonz, Wöhn		Haus u. Anbau			1	1			~~4500~~		
	a			Scheune								~~4500~~ 1908 abgebrannt.	
	b			Wohnhaus	1		1	1					
31		~~Leder Alois~~ Bühlmann Ant. & Rob.	Lizzenmüli	Haus u. Scheune			1	1			~~5000~~		
32		Leder Alois	„	Haus			1		1			4000	
	a			Schweinestall			1	1	1			2000	
											55100	16000	

Veränderung der Versicherungssummen für die Erste Klasse.						Zweite Klasse.						Dritte Klasse.			
1904	1909	1910	18	18	18	1909	18	18	18	18	18	18	18	18	18
	14,000					2500									
	45,000														
	5000														
	3,500														
						9000									
						10,000									

Brandassekuranz-Register der Gemeinde

Nro.	Lit.	Eigenthümer.	Benennung des Hofes oder Gutes.	Benennung der Gebäude.	Bauart. Stein.	Bauart. Riegel.	Bauart. Holz.	Dachung. Ziegel.	Dachung. Schindeln.	Dachung. Stroh.	Versicherungssummen. I. Klasse. Franken.	Versicherungssummen. II. Klasse. Franken.	Versicherungssummen. III. Klasse. Franken.	Veränderung der Versicherungssummen für die Erste Klasse. 1898	1901	1909	18	18	18	Zweite Klasse. 1898	1899	1900	18	18	18	Dritte Klasse. 1910	18	18	18
33		Hodel ~~Anton~~ Jakob	Lippenrüti	Haus			1		1			~~4300~~									6000								
	a			Scheune			1		1			5000																	
	b.			Hütte			1	1			300																		
	c.	Burkart Gebr.		Lagerhaus mit Wohnung		1	1	1							8500														
34		Buchmann Josef		Anteil Haus			1		1			~~3500~~								~~4000~~		5500							
	a			Scheune			1		1			~~700~~								1000									
	b.			Ladenhütte u. Schreinerwerkstatt			1	1			~~500~~			~~1000~~												1500			
35		Waisenamt Neuenkirch		Anteil Haus			1		1			~~2000~~ 1901 abgetragen.																	
	a			Scheune			1	1			15000																		
	b			Speicher			1		1			~~700~~ 1901 abgetragen																	
36		Obiges	Lippenrütti	Haus	1			1			~~60000~~					80,000													
~~36~~	a			I. Oek. Gebäude	1			1			~~3000~~					4000													
	b.			II. do. (Schweinscheune u. Holzhaus)	1			1			~~2000~~					4,000													
37. ~~37~~	a	Obiges		Haus			1		1			~~4000~~ 1901 abgetragen																	
38 a				Scheune			1		1			~~1000~~ 1901 abgetragen																	

Staatsarchiv Luzern A 1143/331

Brandassekuranz-Register der Gemeinde

Nro.	Lit.	Eigenthümer.	Benennung des Hofes oder Gutes.	Benennung der Gebäude.	Bauart. Stein.	Bauart. Ziegel.	Bauart. Holz.	Dachung. Ziegel.	Dachung. Schindeln.	Dachung. Stroh.	Versicherungssummen. I. Klasse. Franken.	Versicherungssummen. II. Klasse. Franken.	Versicherungssummen. III. Klasse. Franken.
39		~~Wechsler Johann~~	Kirchstirn	Haus			1	1			~~9000~~		
	a	Wechsler Johann, s. Alois		Scheune			1	1			~~12000~~		
	c			Schopf u. Schweinestall			1	1	X			~~2700~~	
	d			Kleinhaus, Waschhaus	1		1				800		
40		von Rotz Melch. ~~Muff Felix~~	Grüben	Haus u. Schweinestall			1		1			~~12000~~	
	a	~~Lohnerwiler Hof~~		Scheune			1	1			~~10600~~		
	c			Kleinhütte			1	1			200		
41		~~Loser Apl. Adam~~ Heini ~~Kaul~~	Kirnet	Haus			1	1			9000		
	a			Scheune			1		1			8000	
	c			Schweinestall			1	1			2700		
	d			Kleinhaus	1			1			1000		
42		~~Schmid Jacobs~~ ~~Kuhn Leo~~ Amrhyn, Stocker	Bisikon	Haus u. Schweinestall			1	1			~~2600~~		
43.		Niederberger Melchi.	"	Haus mit Anbau			1	1			13000		
	a			Scheune			1	1			~~10000~~		
	b			Remise			1	1			1500		
	d			Kleinhütten			1	1	1	1		400	
											73[illegible]	22[illegible]	

Veränderung der Versicherungssummen für die

Erste Klasse. 1901	1902	1908	1909	1910	1912	Zweite Klasse. 1901	18	18	18	18	18	Dritte Klasse. 18	18	18	18
	12,000														
	16,000														
			5000												
						17,000									
~~15,000~~					20,000										
				5000											

Brandassekuranz-Register der Gemeinde

Nro.	Lit.	Eigenthümer.	Benennung des Hofes oder Gutes.	Benennung der Gebäude.	Bauart. Stein.	Bauart. Riegel.	Bauart. Holz.	Dachung. Ziegel.	Dachung. Schindeln.	Dachung. Stroh.	Versicherungssummen. I. Klasse. Franken.	Versicherungssummen. II. Klasse. Franken.	Versicherungssummen. III. Klasse. Franken.
44		Müssli ~~Johann~~ Brüder	Wetzwilerhorn	Haus u. Scheune			1	1	X			~~7500~~	
	a			Hofstatt			1	1			300		
45		Müssli ~~Johann~~ Brüder	Ruenstelli	Haus mit Anbau			1	1			~~3200~~		
	a			Scheune			1		1			1400	
46		Obige		~~Hofstatt~~ Haus mit Anbau		1			1		~~6500~~		
	a			Scheune			1	1			~~2400~~		
	b			Hofstatt	1				1		600		
47		Widmer Johann Georg ~~Gebrüder~~	Lützwil	Haus mit Anbau			1	1			~~11000~~		
	a			Scheune mit Schopf Gebäudeversicherungssumme			1	1			~~6000~~		
	b			Scheune			1	1			~~2600~~		
	c			Hofstatt			1	1			800		
	d			Holzwerkzeughäuschen	1		1	1					
48		obiger.		Haus			1	1			~~2000~~		

Veränderung der Versicherungssummen für die

Erste Klasse. 1907	1908	18	18	18	18	Zweite Klasse. 18	18	18	18	18	18	Dritte Klasse. 1911	1912	18	18
11,000															
6,000															
8,000															
8,000															
21000												12000 100			
14000															
													3000		
5000															

Staatsarchiv Luzern A 1143/331

Brandassekuranz-Register der Gemeinde

Nro.	Lit.	Eigenthümer.	Benennung des Hofes oder Gutes.	Benennung der Gebäude.	Bauart. Stein.	Bauart. Riegel.	Bauart. Holz.	Dachung. Ziegel.	Dachung. Schindeln.	Dachung. Stroh.	Versicherungssummen. I. Klasse. Franken.	Versicherungssummen. II. Klasse. Franken.	Versicherungssummen. III. Klasse. Franken.	Veränderung der Versicherungssummen für die Erste Klasse. 1900	1902	1903.	1909	1911	18	Zweite Klasse. 1903.	18	18	18	18	18	Dritte Klasse. 18	18	18	18
49		Anton ~~v. Friedrich~~ Bachmann ~~Irena~~	Bützwil	Haus mit Anbau			1	1			~~6000~~					~~9000~~		11,000											
	a			Scheune			1	1			~~5500~~					~~7000~~		9,000											
50		Emmenegger Joh:	Sonnhöfli	Haus u. Scheune			1	1			~~4300~~				~~8000~~		13,000												
	a			Oek: Gebäude			1	1			200																		
51		Vogel Jacob	"	Haus u. Anteil Scheune			1		1			~~8000~~								12000									
	a			Anteil Speicher			1	1				1000																	
52		Koller Balthasar	"	Haus		1		1	x			~~8000~~		8000															
53		Obiger		Haus mit Anbau			1		1			2500																	
	a			Anteil Speicher			1	1				150																	
	b			Scheune			1	1			10000																		
	c			Schweinscheune			1	1				1500																	
											26000	21150																	

Staatsarchiv Luzern A 1143/331

Brandassekuranz-Register der Gemeinde

Nro.	Lit.	Eigenthümer.	Benennung des Hofes oder Gutes.	Benennung der Gebäude.	Bauart. Stein.	Bauart. Riegel.	Bauart. Holz.	Dachung. Ziegel.	Dachung. Schindeln.	Dachung. Stroh.	Versicherungssummen. I. Klasse. Franken.	Versicherungssummen. II. Klasse. Franken.	Versicherungssummen. III. Klasse. Franken.	Veränderung der Versicherungssummen für die Erste Klasse. 1901	1909	18	18	18	18	Zweite Klasse. 1903	1909	18	18	18	18	Dritte Klasse. 18	18	18	18
54		Lötscher Peter sel. Erben ~~Brunner Xaver~~	Voglisperg	Haus mit Anbau		1	1	1			13000																		
	a			Scheune			1	1	1			8000																	
	c			Ank. Gebäude	1			1			4500																		
55		Waser Wc. ~~Felix~~ und Tochter ~~Waser Gebrüder~~ ~~Blättler Jos.~~ Frau Blättler.		Haus			1	1	1		~~6000~~			~~9000~~	10,000														
	b			Scheune			1	1			~~9000~~			~~12000~~	18,000														
56		~~Heller Gebrüder Alois~~ ~~Wilmer Niclaus~~		Haus u. Schweinscheune			1	1			~~6000~~				10,000														
	a	Renggli Josef		Scheune								~~7000~~									9000								
57		Vogel ~~Jacob~~ Maritz.	Unterwiden	Haus			1		1			4500																	
	a + c		/: inclus. No 57. c :/	Anteil Scheune			1		1			~~4000~~								12,000									
	e			Ank. Gebäude			1	1			1200																		
57	b	Obiger	"	Scheune			1	1			5500																		
	~~c~~		zu No 57. a	Anteil Scheune			1		1			~~4000~~																	
	d			Schweinscheune			1	1			1200																		
											46400	27500																	

Staatsarchiv Luzern A 1143/331

Brandassekuranz-Register der Gemeinde

Nro.	Lit.	Eigenthümer.	Benennung des Hofes oder Gutes.	Benennung der Gebäude.	Bauart. Stein.	Bauart. Riegel.	Bauart. Holz.	Dachung. Ziegel.	Dachung. Schindeln.	Dachung. Stroh.	Versicherungssummen. I. Klasse. Franken.	Versicherungssummen. II. Klasse. Franken.	Versicherungssummen. III. Klasse. Franken.	Veränderung der Versicherungssummen für die Erste Klasse. 1902	1909	18	18	18	18	Zweite Klasse. 1900	1907	1910	18	18	18	Dritte Klasse. 18	18	18	18
58		Rööslí Friedrich	Wartensee	Schloß	1			1			25000																		
59		Obiger	"	Haus mit Anbau v. Schweinscheune			1	1			13000																		
	a			Scheune							~~23000~~			27,000															
	b			Speicher v. Mostrott			1	1			5000																		
	c			Hütte			1	1			500																		
	d			Ladenhütte			1	1			1500																		
	e			Ank. Gebäude	1	1		1			~~4000~~			7000															
60		~~Zimmermann Clemenz~~ ~~Haas Haver~~ ~~Schürmann Jakob~~ ~~Rast Jakob~~ Vogel Fridelin	Hinterburg	Haus v. Scheune			1	1	1		~~4000~~										8,000								
61		Vogel Niklaus ~~Isenschmid Alois~~ ~~Kemenzind Balth.~~ ~~Mottmann Josef~~		Haus v. Scheune			1	1	1		~~5000~~											10,000							
62		Renggli Nikl. ~~v. Jos.~~	Kohlholz	Haus			1		1			~~5500~~								7000									
	a			Scheune			1		1			~~6000~~								8000									
											81000	11500																	

Staatsarchiv Luzern A 1143/331

Brandassekuranz-Register der Gemeinde

Nro.	Lit.	Eigenthümer.	Benennung des Hofes oder Gutes.	Benennung der Gebäude.	Bauart. Stein.	Bauart. Riegel.	Bauart. Holz.	Dachung. Ziegel.	Dachung. Schindeln.	Dachung. Stroh.	Versicherungssummen. I. Klasse. Franken.	Versicherungssummen. II. Klasse. Franken.	Versicherungssummen. III. Klasse. Franken.	Veränderung der Versicherungssummen für die Erste Klasse. 1908	Erste Klasse. 1909	Erste Klasse. 18	Erste Klasse. 18	Erste Klasse. 18	Erste Klasse. 18	Zweite Klasse. 1908	Zweite Klasse. 1909	Zweite Klasse. 18	Zweite Klasse. 18	Zweite Klasse. 18	Zweite Klasse. 18	Dritte Klasse. 18	Dritte Klasse. 18	Dritte Klasse. 18	Dritte Klasse. 18
63																													
64		~~Waldispühl~~ Alois ~~Caspar~~ Gebrüder Bühler Konrad	Kohlholz	Haus, Scheune u. ~~Schweinscheune~~ Scheune		1	1	1			~~9500~~			~~16000~~	17,000														
	b			Schweinscheune			1	1						1000															
	c			Bienenhaus			1	1						200															
64	a	Amrein ~~Kolhiar~~ ~~Caspar~~ Jos. Ant., Alois u. Moriz	Schwendi	Scheune			1		1	1		~~4000~~								~~7,000~~	13,000								
65.		Obiger	"	Anteil Haus			1		1			~~600~~																	
																				7,000									
66.		Obiger	"	Anteil Haus								~~1100~~																	
~~67.~~	~~a.~~ ~~68~~	Amrein Jacob		Haus u. Scheune			1		1	1		~~1700~~																	
											9500	7400																	

Staatsarchiv Luzern A 1143/331

Brandassekuranz-Register der Gemeinde

Nro.	Lit.	Eigenthümer.	Benennung des Hofes oder Gutes.	Benennung der Gebäude.	Bauart. Stein.	Bauart. Riegel.	Bauart. Holz.	Dachung. Ziegel.	Dachung. Schindeln.	Dachung. Stroh.	Versicherungssummen. I. Klasse. Franken.	Versicherungssummen. II. Klasse. Franken.	Versicherungssummen. III. Klasse. Franken.	Veränderung der Versicherungssummen für die Erste Klasse. 1903	18	18	18	18	18	Zweite Klasse. 1904	1907	18	18	18	18	Dritte Klasse. 18	18	18	18
67. 68. 69.		Amrein Jacob v. Anton		Haus v. Scheune			1		1			~~5000~~								10,000									
70		~~Galliker Heinrich. Marfurt. Galliker~~ ~~Wermelinger Siegfried.~~ ~~Imbach Tot.~~ Haas Ant.	Hell	Anteil Haus			1		1			3500																	
71		Stofer Niklaus	"	Anteil Haus			1		1	1		~~2000~~																	
	a			Schweinscheune			1		1			~~500~~																	
71/72		Obiger		~~Anteil~~ Haus			1		1	1		~~1100~~									6,000								
	a			Scheune			1		1			~~700~~									2,000								
73		Stalder Sebastian	Spannenhüsli	Haus v. Scheune			1		1		~~2000~~			~~5000~~							6,500								
											2000	12800																	

Staatsarchiv Luzern A 1143/331

Brandassekuranz-Register der Gemeinde

Nro.	Lit.	Eigenthümer.	Benennung des Hofes oder Gutes.	Benennung der Gebäude.	Bauart. Stein.	Bauart. Riegel.	Bauart. Holz.	Dachung. Ziegel.	Dachung. Schindeln.	Dachung. Stroh.	Versicherungssummen. I. Klasse. Franken.	Versicherungssummen. II. Klasse. Franken.	Versicherungssummen. III. Klasse. Franken.
74		Fries Jacob	Mutschlenbig	Haus m. Anbau			1	1			~~18000~~		
	a			Scheune			1	1	X			~~16000~~	
	b.			Schweinst. m. Anbau			1	1	X			~~2000~~	
	c		Haus Nr.	Waschhäuschen		1		1			~~2000~~		
75		Turrer ~~Josef~~ Jakob	Kehrwil	Haus m. Schweinst.			1	1	X			~~8000~~	
	a			Scheune			1		1			~~7000~~	
	b			Schweinst. m. Anbau			1		1			3000	
	c			Waschhäuschen			1	1	1			400	
76		Scheuermann Joh:	Hilfikon	Haus m. Scheune			1	1	1			~~10000~~	
	a			Ackerumgebäude									
77		~~Schmid, Chr. F. W.~~ ~~Friedrich Daniel~~		Haus m. Waschh.			1	1				4500	
	a	~~Schmid Johann~~		Scheune			1	1				~~2500~~	
	b	~~Ehehaltigkeitswerth Jenpach, Neuenkirch (AG.)~~		W. Häuschen			1	1				1000	
	c	Widmer David	ad 77	Wässermatt								1800	
			" 776	do.								1000	
78.		Stocker Anton		Hütte			1	1				500	

Veränderung der Versicherungssummen für die

Erste Klasse. 1899	1902	1905	1907	1909	18	Zweite Klasse. 1898	1902	1906	1908	1909	1910	Dritte Klasse. 18	18	18	18
	23000														
			24,000			~~15000~~	~~20000~~	~~22000~~							
		14000					~~5000~~								
	~~5000~~		14000												
				13,000							12000				
1500									12500						
										6000					

Staatsarchiv Luzern A 1143/331

Brandassekuranz-Register der Gemeinde

Nro.	Lit.	Eigenthümer.	Benennung des Hofes oder Gutes.	Benennung der Gebäude.	Bauart. Stein.	Bauart. Riegel.	Bauart. Holz.	Dachung. Ziegel.	Dachung. Schindeln.	Dachung. Stroh.	Versicherungssummen. I. Klasse. Franken.	Versicherungssummen. II. Klasse. Franken.	Versicherungssummen. III. Klasse. Franken.
79		Stocker Anton		Haus u. Schweinscheune			1	1			~~12000~~		
	a			Scheune			1		1			~~7000~~	
	b			Speicher			1		1			500	
	c			do. u. Waschhaus			1	1			3000		
80		Obiger		Haus			1		1			~~1000~~	1903 abgetragen.
81		Gassmann Jos. Leonz	Hommel	Haus			1	1			~~13000~~		
	a			Scheune			1	1	X			~~13000~~	
	b			Speicher			1		1			2000	
	c			Holzhaus							1000		
	d			Waschhaus u. Dörrofen	1			1			4000		
	e			Bienenhaus			1	1			200		
82		Baumgartner Jos.	"	Haus u. Schweinscheune			1	1			~~6500~~		
	a			Holzhaus			1	1			200		
	b		"	Scheune			1		1			~~4500~~	
	c			Wagenschopf			1	1					
83		~~Scholler Traxler~~ ~~Bachmann Rengli Frau~~ Roos Engelbert.	Kollbach	Haus u. Scheune			1		1			~~2500~~	
											39900	30500	

Veränderung der Versicherungssummen für die

Erste Klasse. 1901	1903	1910	18	18	18	Zweite Klasse. 1900	1904	1907	1910	18	18	Dritte Klasse. 18	18	18	18
		15,000													
									10,000						
	15,000														
	20,000														
~~10500~~		14000													
						~~9000~~			10,000						
		1000													
							~~6000~~	7,500							

Staatsarchiv Luzern A 1143/331

Brandassekuranz-Register der Gemeinde

Nro.	Lit.	Eigenthümer.	Benennung des Hofes oder Gutes.	Benennung der Gebäude.	Bauart. Stein.	Bauart. Riegel.	Bauart. Holz.	Dachung. Ziegel.	Dachung. Schindeln.	Dachung. Stroh.	Versicherungssummen. I. Klasse. Franken.	Versicherungssummen. II. Klasse. Franken.	Versicherungssummen. III. Klasse. Franken.
		~~Blum Geschwister~~ ~~Blum Jakob~~											
84		Hafliger Joh. sel. Erben		Haus u. Scheune			1		1			~~5000~~	
	a	Lüsli Melchior		Anbau			1		1			~~400~~	
85		Buchmann Gebr.		Haus u. Scheune			1		1		~~4500~~		
86		Albisser Alois	Hübel	Haus u. Scheune			1		1			~~2000~~	
87		Obiger	Altstadt	Haus u. Scheune			1		1			~~5000~~	
88		~~Mühlebach Kilian~~ ~~Hermann Josef~~ ~~Buchs Alois~~ Albiser Alois		Haus u. Scheune			1		1			~~4500~~ 1906 abgebrannt.	
89		Schmid Anton	Obersommul	Haus			1		1			~~2300~~ 1906 abgebrannt.	

Veränderung der Versicherungssummen für die

Erste Klasse. 1904	1909	18	18	18	18	Zweite Klasse. 1902	1905	1907	18	18	18	Dritte Klasse. 18	18	18	18
							6000								
							1000								
5000															
						3000									
14,000						~~7000~~		~~4000~~							

Staatsarchiv Luzern A 1143/331

Brandassekuranz-Register der Gemeinde

Nro.	Lit.	Eigenthümer.	Benennung des Hofes oder Gutes.	Benennung der Gebäude.	Bauart. Stein.	Bauart. Riegel.	Bauart. Holz.	Dachung. Ziegel.	Dachung. Schindeln.	Dachung. Stroh.	Versicherungssummen. I. Klasse. Franken.	Versicherungssummen. II. Klasse. Franken.	Versicherungssummen. III. Klasse. Franken.	Veränderung der Versicherungssummen für die Erste Klasse. 1907	Erste Klasse. 1912	Erste Klasse. 18	Erste Klasse. 18	Erste Klasse. 18	Erste Klasse. 18	Zweite Klasse. 1899	Zweite Klasse. 1907	Zweite Klasse. 18	Zweite Klasse. 18	Zweite Klasse. 18	Zweite Klasse. 18	Dritte Klasse. 18	Dritte Klasse. 18	Dritte Klasse. 18	Dritte Klasse. 18
90		Schmid Anton, Sohn		Haus v. Schweinställe			1		1			12000																	
	b			Speicher								~~300~~	1908 abgetr.																
91																													
92		~~Roos Jost Kühli Heinrich~~ Schmid Anton	Geißhüsli	Haus v. Scheune			1		1			~~2500~~									6000								
93		Schmid Anton	außer Hommel	Haus		1		1	X			~~3000~~		9000															
	a			Scheune			1	1	X			~~3500~~		19000															
94		Amrein Gebr. ~~Obertufer~~ ~~Obera~~	Luchenhüsli	Haus v. Scheune			1		1			~~2500~~								4500									
95		Hüsler Geschwister	Amsigen	Haus v. Schweinsch.	1		1	1	X			~~4500~~			14000														
	a			Scheune			1		1		12000																		
				[illegible]			1	1																					
											12000	30300																	

Staatsarchiv Luzern A 1143/331

Brandassekuranz-Register der Gemeinde

Nro.	Lit.	Eigenthümer.	Benennung des Hofes oder Gutes.	Benennung der Gebäude.	Bauart. Stein.	Bauart. Riegel.	Bauart. Holz.	Dachung. Ziegel.	Dachung. Schindeln.	Dachung. Stroh.	Versicherungssummen. I. Klasse. Franken.	Versicherungssummen. II. Klasse. Franken.	Versicherungssummen. III. Klasse. Franken.	Veränderung der Versicherungssummen für die Erste Klasse. 1906	1910	1912	18	18	18	Zweite Klasse. 1901	1904	1907	1908	1909	1912	Dritte Klasse. 18	18	18	18
97		Widmer Anton	Witzprächtigen	Haus o. Anbau			1		1			~~7000~~												10,000					
	a			Scheune und			1		1			~~9000~~													13500				
				Wagenschopf			1	1																					
98		Baumgartner Nikl.	Hübeli	Haus o. Scheune			1		1			~~4500~~									~~7500~~		11,000						
99		Köchli Josef	"	Haus			1	1				~~3500~~								5000									
	a			Scheune			1	1				~~2500~~								4000									
100		~~Köchli Geschwister~~ ~~Häfliger Josef Anton~~ ~~Amrein Kayser Soln.~~ Lötscher ~~Familie~~ Johann	Roßweid	Haus o. Scheune			1		1	1		~~5000~~		10,000															
101		Bühlmann Leonz ~~Alois Gebr.~~	Witzprächtigen	Haus o. Scheune			1		1			~~4000~~			13000							~~8,000~~							
	a			Speicher			1		1			400																	
												35900																	

Staatsarchiv Luzern A 1143/331

Brandassekuranz-Register der Gemeinde

Nro.	Lit.	Eigenthümer.	Benennung des Hofes oder Gutes.	Benennung der Gebäude.	Bauart. Stein.	Bauart. Riegel.	Bauart. Holz.	Dachung. Riegel.	Dachung. Schindeln.	Dachung. Stroh.	Versicherungssummen. I. Klasse. Franken.	Versicherungssummen. II. Klasse. Franken.	Versicherungssummen. III. Klasse. Franken.
102													
103		~~Küng Josef~~ Peter Julius	Hostirenmatt	Haus u. Oekonomiegebäude			/	/	/		~~5000~~		
104		~~Hodel Josef~~ Feuk Wwe.	Hirtenguet	2 Hausheure			/		/			~~2200~~ 1907 abgebrannt	
	a.			Oekonomie							~~9000~~		
	b.			Haus			/	/					
105		Weber Gebrüder	Rainmatt	Haus			/		/			~~6000~~	
	a			Oekonomie			/		/			~~3000~~	
	b.			Nebengebäude			/		/			200	
106		~~Waldis Josef~~	"	Haus			/	/	/			~~4000~~	
	a	Küsler ~~Gebrüder~~ Joh.		Oekonomie			/		/			~~1500~~	
											140000	16000	

Veränderung der Versicherungssummen für die

Erste Klasse. 1899	1906	1908	1910	1911	18	Zweite Klasse. 1909	1910	1911	18	18	18	Dritte Klasse. 18	18	18	18
~~7000~~ 1000			~~15000~~	16000											
11500															
	~~7000~~	13000													
							11000								
							8000								
						5000									
								3000							

Staatsarchiv Luzern A 1143/331

Brandassekuranz-Register der Gemeinde

Nro.	Lit.	Eigenthümer.	Benennung des Hofes oder Gutes.	Benennung der Gebäude.	Bauart. Stein.	Bauart. Mirgel.	Bauart. Holz.	Dachung. Ziegel.	Dachung. Schindeln.	Dachung. Stroh.	Versicherungssummen. I. Klasse. Franken.	Versicherungssummen. II. Klasse. Franken.	Versicherungssummen. III. Klasse. Franken.
107		Philipp Hüsler ~~Gebrüder~~	Rummitli	Haus u. Scheune			1		1			~~4570~~	
108		Kunz Rudolf ~~Moos. Anton~~ ~~Franz Alois~~ ~~Xaver Gebrüder~~	"	Antheil Haus			1		1			~~7700~~	
	a			= Haus								~~4900~~	
	b	~~Schmidlin Jakob~~		Scheune			1		1			~~4900~~	
109		Halder Jacob		Haus u. Scheune			1		1			~~4500~~	
	a			Scheune			1		1			~~2400~~	
110		~~Amrein Melchior~~ Barz ~~Valentin~~ Gebrüder	Waltschwil	Haus u. Scheune			1	1	1			~~4500~~	
111													

4500 / 7000

Veränderung der Versicherungssummen für die Erste Klasse.	18	18	18	18	18	Zweite Klasse.					18	Dritte Klasse.				
~~1907~~						~~1899~~	~~1907~~	1909	1910	1912		18	18	18	18	
						~~7000~~	9000									
						~~5000~~	~~4000~~	10,000								
									~~5000~~	9000						
									~~5000~~	8000						
									8000							

Brandassekuranz-Register der Gemeinde

Nro.	Lit.	Eigenthümer.	Benennung des Hofes oder Gutes.	Benennung der Gebäude.	Bauart. Stein.	Bauart. Riegel.	Bauart. Holz.	Dachung. Ziegel.	Dachung. Schindeln.	Dachung. Stroh.	Versicherungssummen. I. Klasse. Franken.	Versicherungssummen. II. Klasse. Franken.	Versicherungssummen. III. Klasse. Franken.
112													
113		Willimann Robert ~~Holzenstein Paul~~ ~~Hüter Josef~~	Hauptschmied	Haus u. Schmiede Holzschuh			1 1		1 1		~~1500~~		
114		~~Hunkeler Josef sons v. Martinsa~~ ~~Holzenstein Paul~~ Rölli Josef sel. Erben	Kalkofen	Haus			1		1		800		
115/116		Imgrüth Sebastian ~~Bruder Johann~~ Schreinerei ~~Buchmeier J. z. Bär~~ ~~Holzenstein Paul, Hafnerhof~~ ~~Bättig Albert~~ ~~Schuler Jakob~~ Waller Josef	Hauptschmied	Antheil Haus und Schmiede			1		1		~~1200~~		
116		Imgrüt Sebastian ~~Buchmeier J. z. Bär~~ ~~Bättig Albert~~	"	Antheil Haus &c. Schmiede			1 1		1 1		~~1200~~ ~~1000~~		

Veränderung der Versicherungssummen für die

Erste Klasse. 18	18	18	18	18	18	Zweite Klasse. 18	18	18	18	18	18	Dritte Klasse. 18	18	18	18
~~1912~~						~~1902~~	~~1910~~	~~1912~~							
1500							~~2000~~	9000							
						~~2000~~	7000								
						3000									

Staatsarchiv Luzern A 1143/331

Brandassekuranz-Register der Gemeinde

Nro.	Lit.	Eigenthümer.	Benennung des Hofes oder Gutes.	Benennung der Gebäude.	Bauart. Stein.	Bauart. Riegel.	Bauart. Holz.	Dachung. Ziegel.	Dachung. Schindeln.	Dachung. Stroh.	Versicherungssummen. I. Klasse. Franken.	Versicherungssummen. II. Klasse. Franken.	Versicherungssummen. III. Klasse. Franken.	Veränderung der Versicherungssummen für die Erste Klasse. 1899	Erste Klasse. 1900	Erste Klasse. 18	Erste Klasse. 18	Erste Klasse. 18	Erste Klasse. 18	Zweite Klasse. 1900	Zweite Klasse. 1912	Zweite Klasse. 18	Zweite Klasse. 18	Zweite Klasse. 18	Zweite Klasse. 18	Dritte Klasse. 18	Dritte Klasse. 18	Dritte Klasse. 18	Dritte Klasse. 18
117. u. 118.		~~Lindegger Gebrüder Jos.~~ ~~Häfliger Mauritz~~ Heini Jakob	Kodloch	Haus			1	1	x			~~4500~~			6000														
119		~~Wicki Jacob~~ Thürig Jos. ~~Schürmann Josef~~	"	Haus u. Scheune			1	1			~~4500~~			6000															
120		~~Duss Xaver~~ ~~Schürman Jos~~ Muff Gebrd.	"	Haus u. Scheune			1	1			~~4000~~			7000															
121		Thürig ~~Gebrüder~~ Josef	Kodloch	Haus u. Scheune		1		1	1	1		6000																	
122		~~Schwegler Josef~~ Muff Brüdern,	Hellbühl	Haus u. Scheune			1		1			~~3000~~								~~6000~~	8000								
											8500	13500																	

Staatsarchiv Luzern A 1143/331

Brandassekuranz-Register der Gemeinde

Nro.	Lit.	Eigenthümer.	Benennung des Hofes oder Gutes.	Benennung der Gebäude.	Bauart. Stein.	Bauart. Riegel.	Bauart. Holz.	Dachung. Ziegel.	Dachung. Schindeln.	Dachung. Stroh.	Versicherungssummen. I. Klasse. Franken.	Versicherungssummen. II. Klasse. Franken.	Versicherungssummen. III. Klasse. Franken.	Veränderung der Versicherungssummen für die Erste Klasse. 1899.	1902	1903	18	18	18	Zweite Klasse. 1904	1909	18	18	18	18	Dritte Klasse. 18	18	18	18
		Bächler Anton.																											
123		~~Muff Jacob Gebrüder~~		Haus			1		1			~~3000~~								~~6000~~	7000								
	a			Scheune			1		1			~~2200~~								~~2500~~	5000								
124		~~Ottiger Niklaus~~ Buchmann Melchior.		Haus, Schmiede u. Anbau mit Scheuerlein			1	1			~~10000~~				~~16000~~	22000													
		Filiale Hellbühl		Kirche	1			1			90000																		
125		Meierhans ~~Maurits~~		Haus mit Anbau ~~Scheune~~		1		1			~~12000~~			21000															
	a.	Melch, Siegfried v. Eduard		~~Scheune~~			1	1			~~600~~ 1898 abgetragen																		
126		~~Allgäuer Xaver~~	Hellbühl	Haus, Holzhaus u.																									
		Allgäuer „Kilchmann Frau		Schweinscheune			1	1			~~12000~~			30000															
	a			Schmiede und neuem Anbau	1			1			~~7000~~																		
											121600	5200																	

Staatsarchiv Luzern A 1143/331

Brandassekuranz-Register der Gemeinde

Nro.	Lit.	Eigenthümer.	Benennung des Hofes oder Gutes.	Benennung der Gebäude.	Bauart. Stein.	Bauart. Riegel.	Bauart. Holz.	Dachung. Ziegel.	Dachung. Schindeln.	Dachung. Stroh.	Versicherungssummen. I. Klasse. Franken.	Versicherungssummen. II. Klasse. Franken.	Versicherungssummen. III. Klasse. Franken.	Veränderung der Versicherungssummen für die Erste Klasse. 1899	1903.	1910	18	18	18	Zweite Klasse. 1903.	1910	1912	18	18	18	Dritte Klasse. 18	18	18	18
1																													
127		Sigristpfrund	Hellbühl	Haus u. Scheune			1		1			~~5000~~										14000							
128		~~Felder Jacob Bucher Wo~~	"	Haus		1		1	1		~~7000~~										11000								
	a	Bächler Anton		Scheune							~~2000~~					3000													
129		Meierhans ~~Mauritz~~ Melch. Siegfried u. Eduard	"	Haus			1	1	1			2000																	
130		Obiger	"	Haus, Anbau mit Tanzsaal, Trotte u. Schweinställe			1	1			20000																		
	b			Scheune mit Anbau Trotte u. Triebwerk			1	1			~~9000~~			17000															
131		~~Muff Josef~~ ~~Lang Frz. Jos.~~ Hugi Jacob.	Rothweid	Haus u. Scheune			1		1			~~4000~~								7000									
131.	a	Pfarrpfründe	Hellbühl	Haus		1		1			14000																		
	b			Waschhaus u. etwas Scheune			1	1			400																		
	c.			Pfrundhaus			1	1							16000														
											52400	11000																	

Staatsarchiv Luzern A 1143/331

Brandassekuranz-Register der Gemeinde

Nro.	Lit.	Eigenthümer.	Benennung des Hofes oder Gutes.	Benennung der Gebäude.	Bauart. Stein.	Bauart. Riegel.	Bauart. Holz.	Dachung. Ziegel.	Dachung. Schindeln.	Dachung. Stroh.	Versicherungssummen. I. Klasse. Franken.	Versicherungssummen. II. Klasse. Franken.	Versicherungssummen. III. Klasse. Franken.	Veränderung der Versicherungssummen für die Erste Klasse. 1906	1907	1909	1911	18	18	Zweite Klasse. 1904	18	18	18	18	18	Dritte Klasse. 18	18	18	18
132		~~Helfenstein Paul.~~ ~~Jung Josef~~ Thurig Simon	Hellbühl	Haus u. Scheune			1	1	1		~~4000~~				8,000														
133		Helfenstein Paul ~~Peter~~	Moosschür	Anteil Haus			1	1			~~5500~~					7000													
	a			Scheune u. Anbau			1	1	1			~~2500~~								5000									
	b			1/3 Speicher			1	1			200																		
	c			Nebenbau			1	1					300																
	d			Anteil Waschhütte			1	1			300																		
	e			Schweinscheune			1	1						2,000															
134		Helfenstein Paul ~~Elmiger Jos. Leonz~~	"	Anteil Haus			1	1			~~5500~~					10,000													
	a			Scheune			1	1			~~13000~~					~~15000~~	18,000												
	b			Wohnung u. Käserei		1		1			3000																		
	c			Schweinscheune u. Holzhaus			1	1			2000																		
	d			Anteil Waschhütte			1	1			300																		
135		Frey ~~Gebr.~~ Peter	Gspähn	Haus, Schweinscheune und Anbau			1	1	x			~~12000~~				16,000													
	a			Scheune			1	1	1	1		5500																	
	b			Speicher			1			1		800																	
											33800	20800	300																

Staatsarchiv Luzern A 1143/331

Brandassekuranz-Register der Gemeinde

Nro.	Lit.	Eigenthümer.	Benennung des Hofes oder Gutes.	Benennung der Gebäude.	Bauart. Stein.	Bauart. Riegel.	Bauart. Holz.	Dachung. Ziegel.	Dachung. Schindeln.	Dachung. Stroh.	Versicherungssummen. I. Klasse. Franken.	Versicherungssummen. II. Klasse. Franken.	Versicherungssummen. III. Klasse. Franken.	Veränderung der Versicherungssummen für die Erste Klasse. 1904	18	18	18	18	18	Zweite Klasse. 1898	1901	1902	1904	1905	1906	Dritte Klasse. 18	18	18	18
136		Rüssli Jost ~~Grüter Ruckli Frau~~	Lerngarten	Haus u. Scheune			1		1			~~1100~~										~~2500~~			5,000				
136	a	~~Widmer Prz. Jos.~~ ~~Seeholzer Kaspar~~	"	Scheune			1		1			~~2500~~									5000								
	b	~~Schmidli Johann Georg~~ Degen Xaver		Haus	1		1	1			13,000																		
137		Rast Jakob ~~Portmann Joh.~~ ~~Schürman Peter~~		Haus u. Scheune u. Schweinscheune			1		1			~~7600~~								~~9000~~				12,000					
138		Frei ~~Gebr.~~ Xaver	Herdmängen	Haus u. ~~Scheune~~ Oryberu			1		1			~~2000~~											4000						
	a			Scheune	1		1	1						12,000															
139		Rüssli-Schmid Maria Josefa	"	Haus			1		1			3000																	
											13000	16100																	

Staatsarchiv Luzern A 1143/331

Brandassekuranz-Register der Gemeinde

Nro.	Lit.	Eigenthümer.	Benennung des Hofes oder Gutes.	Benennung der Gebäude.	Bauart. Stein.	Bauart. Riegel.	Bauart. Holz.	Dachung. Ziegel.	Dachung. Schindeln.	Dachung. Stroh.	Versicherungssummen. I. Klasse. Franken.	Versicherungssummen. II. Klasse. Franken.	Versicherungssummen. III. Klasse. Franken.	Veränderung der Versicherungssummen für die Erste Klasse. 1902	Erste Klasse. 1908	Erste Klasse. 18	Erste Klasse. 18	Erste Klasse. 18	Erste Klasse. 18	Zweite Klasse. 1902	Zweite Klasse. 1904	Zweite Klasse. 18	Zweite Klasse. 18	Zweite Klasse. 18	Zweite Klasse. 18	Dritte Klasse. 18	Dritte Klasse. 18	Dritte Klasse. 18	Dritte Klasse. 18
140		Huber Robert. ~~Wolfisberg Nikl.~~	Oberhelfensteg	Haus u. Scheune			1		1			1300																	
	a			Haus u. Scheune			1	1	1		~~6000~~									8000									
141		~~Meyer Josef~~ Lang Caspar.	"	Haus u. Scheune			1		1			5000																	
142		~~Keller Brüder~~	Rügeringen	Haus u. Anbau			1	1	1		~~10000~~										16,000								
	a	Helfenstein Otto.		Scheune			1		1			~~8000~~	1903 abgetr.																
	b			1/2 Speicher			1		1			500																	
	c			Scheune			1	1							19000														
143		Lang Kaspar	Helgenhüsli	Haus			1		1			~~1100~~	1904 abgetragen.																
144		Obiger	Höchhaus	Haus			1		1			~~9000~~								14000									
	a			Scheune			1	1	1			~~8000~~								10,000									
	b.			Waschhaus	1		1	1						4000															
											16000	32900																	

Staatsarchiv Luzern A 1143/331

Brandassekuranz-Register der Gemeinde

Nro.	Lit.	Eigenthümer.	Benennung des Hofes oder Gutes.	Benennung der Gebäude.	Bauart. Stein.	Bauart. Riegel.	Bauart. Holz.	Dachung. Ziegel.	Dachung. Schindeln.	Dachung. Stroh.	Versicherungssummen. I. Klasse. Franken.	Versicherungssummen. II. Klasse. Franken.	Versicherungssummen. III. Klasse. Franken.
146		w. Alois Pfyffer Bühlmann Josef	Hofstatt Langnau	Haus & Anbau			1	1			~~15000~~		
	a			Scheune			1		1			~~6000~~	
	b		s. ü. Nr. 146 i. Unterwilhof	Waschhaus u. Schweinestall			1	1			~~3000~~		
	c			Antheil Brunnen				1				~~1000~~	
	d												
	e			Haus mit Grotta & Kapelle	1	1		1			~~8000~~		
	f			Waagnerschopf			1	1			500		
	g			Neuer Gebäude				1					
	h			Einmuserhüs			1	1					
	d			Scheune			1	1					
147		~~Wolfensberger Josef~~ Stadtschreiber Wyss Niklaus	"	Scheunenhaus Haus u. Anbau			1	1			~~13000~~		
	a			Scheune			1		1			11000	
	b			Grotta, Waschhaus u. Schweinestall	1	1		1			4000		
148		Müller ~~Gebrüder~~ Josef Bruttig		Haus u. Anbau		1	1				~~9000~~		
	a			Scheune		1	1				~~7000~~		
	b			Antheil Brunnen		1			1			200	
	c			Neue Gebäude	1	1	1				1000		
											68000	18200	

Veränderung der Versicherungssummen für die

Erste Klasse. 1902	1903	1904	1906	1908	1910	Zweite Klasse. 1898	1904	18	18	18	18	Dritte Klasse. 18	18	18	18
		27,000				~~11000~~	14,000								
		~~1000~~	2,000												
		12000													
	800														
		500													
				18,000											
					16000										
					16,000										
~~12000~~					15,000										

Staatsarchiv Luzern A 1143/331

Brandassekuranz-Register der Gemeinde

Nro.	Lit.	Eigenthümer.	Benennung des Hofes oder Gutes.	Benennung der Gebäude.	Bauart. Stein.	Bauart. Riegel.	Bauart. Holz.	Dachung. Riegel.	Dachung. Schindeln.	Dachung. Stroh.	Versicherungssummen. I. Klasse. Franken.	Versicherungssummen. II. Klasse. Franken.	Versicherungssummen. III. Klasse. Franken.
149		Meyer Adolf Josef	Neuhaly	Haus mit Schmiede			1	1			~~4000~~		
	a			Scheune			1	1	x	x		~~8000~~	
	b			Anbau Bäckerei			1		1			200	
	c			Oek. Gebäude			1	1			2000		
	d			Waschhaus		1		1			2000		
150		Meichen Friedr.	Kommando	Haus mit Schmiede			1	1			~~12000~~		
	a			Scheune u. Schmiede			1	1			~~11000~~		
	b			Bäckerei u. Kapelle			1	1			~~2000~~		
	d			Remise, Waschh.									
				Haus u. Scheune	1	1		1			~~8000~~		
	e			Waschhäuschen			1	1					
151		Kramer Joh. ~~Adolf~~ Hauptmann	Bernhof	Scheune Haus u. Stallung			1	1			~~15000~~		
	a			Scheune m. Anbau	1		1	1		x		~~14000~~	
	b			Schweinestall u. Waschküche			1	1			~~2500~~		
	c			Schafstall mit Wohnung	1			1			~~1500~~		
152		Gloggner Arch.		Haus			1		1			7000	
	a			Scheune			1	1	1			5000	

Veränderung der Versicherungssummen für die Erste Klasse.												Zweite Klasse.				Dritte Klasse.			
1899	1900	1901	1902	1905	1906	1908	1909	1910	1913	18	18	18	18	18	18	18	18	18	18
								~~14000~~	18000										
			~~16000~~						18000										
15000																			
~~15000~~	20000																		
		~~4000~~		~~4000~~		4800													
~~9000~~		~~12000~~		16,000															
						200													
						25,000													
						25,000													
						1,000													
							6000												

Staatsarchiv Luzern A 1143/331

Brandassekuranz-Register der Gemeinde

Nro.	Lit.	Eigenthümer.	Benennung des Hofes oder Gutes.	Benennung der Gebäude.	Bauart. Stein.	Bauart. Ziegel.	Bauart. Holz.	Dachung. Ziegel.	Dachung. Schindeln.	Dachung. Stroh.	Versicherungssummen. I. Klasse. Franken.	Versicherungssummen. II. Klasse. Franken.	Versicherungssummen. III. Klasse. Franken.
153		Felix Gebrüder	Kitti	Haus, Rauchm. u.									
				Anbau			1	1	1	1		~~3000~~	
	a.			Scheune			1	1					
154		~~Gaisler Caspar~~ ~~Bächler Lodegar~~		Haus			1	1	1	1		~~2400~~	
	a	Krauer Johann		Scheune			1		1			~~4000~~	1909 übrige Kr.
	b			Scheune			1	1					
155		~~Meier Xaver~~ ~~Hämpfler Jos. Gottl.~~	Brüschenbüel	Haus			1	1			~~7000~~		
	a	Bürgisser Wwe. Jos.		Scheune			1	1			~~7000~~		
	b			Ank. Gebäude			1	1			~~5000~~		
156 I.		~~Jost Dorothea~~ Commerzend Jakob	"	~~Anteil~~ Haus u. Anbau			1	1			~~5000~~		
	Jost a	Jakob, Gottfried u. Adolf		Scheune			1	1			~~5000~~		
156 II		Müller Anton ~~Vinzenz~~ Geschwister	"	Anteil Haus			1	1			~~4000~~		
	a			" Scheune			1		1			~~5000~~	
	b			Schweinställe u. Holzschopf			1	1			800		
											84300	46500	

Veränderung der Versicherungssummen für die

Erste Klasse.						Zweite Klasse.						Dritte Klasse.			
~~1902~~	~~1906~~	~~1907~~	~~1909~~	18	18	~~1902~~	~~1906~~	~~1907~~	18	18	18	18	18	18	18
~~10,000~~		12,000						9,000							
							6000								
			14000												
9000															
11000															
7000															
8000															
	8,000														
5000															
								7000							

Staatsarchiv Luzern A 1143/331

Brandassekuranz-Register der Gemeinde

Nro.	Lit.	Eigenthümer.	Benennung des Hofes oder Gutes.	Benennung der Gebäude.	Bauart. Stein.	Bauart. Riegel.	Bauart. Holz.	Dachung. Ziegel.	Dachung. Schindeln.	Dachung. Stroh.	Versicherungssummen. I. Klasse. Franken.	Versicherungssummen. II. Klasse. Franken.	Versicherungssummen. III. Klasse. Franken.	Veränderung der Versicherungssummen für die Erste Klasse. 1900 1911.	1901 1912	1905 18	1906 18	1907 18.	1909 18	Zweite Klasse. 1900	1905	1906	18	18	18	Dritte Klasse. 18	18	18	18
157		~~Bühlmann Johann~~	Emmenwald	Anteil Haus & Schweinsprum			1	1	x			~~1800~~																	
	a	Emmenegger Anton		Scheune			1		1			~~1000~~								~~2000~~	2,500								
158		~~Scherer Julius~~ ~~Dettling Melchior~~	"	Anteil Haus			1	1	x			~~2600~~																	
	a	~~Zurkirchen Gottfried~~ Emmenegger Anton		Scheune			1		1			~~3000~~								~~4500~~		7,000							
159		Obertüfer Josef	Neubau	Haus v. Scheune & Schweinscheune			1	1			~~10000~~																		
	a			Scheune			1	1			~~5000~~			~~20000~~	21000														
160		Lang Balthasar	Haselhüsli	Haus v. Scheune			1	1			6000																		
											21000	8300																	

Staatsarchiv Luzern A 1143/331

Brandassekuranz-Register der Gemeinde

Nro.	Lit.	Eigenthümer.	Benennung des Hofes oder Gutes.	Benennung der Gebäude.	Bauart. Stein.	Bauart. Riegel.	Bauart. Holz.	Dachung. Riegel.	Dachung. Schindeln.	Dachung. Stroh.	Versicherungssummen. I. Klasse. Stein.	I. Klasse. Riegel.	I. Klasse. Holz.	II. Klasse. Riegel.	II. Klasse. Schindeln.	II. Klasse. Stroh.	III. Klasse. Franken.	Franken.	Franken.
157		~~Bühlmann Johann~~	Emmenmatt	Antheil Haus & Scheunstatt			1	1	X										
	a	Emmenegger Anton		Scheune			1		1										
		Scherer Ursliss																	
158		~~Dettling Melchior~~	"	Antheil Haus			1	1	X										
	a	~~Zurkirchen Gottfried~~ Emmenegger Anton		Scheune			1		1										
159		Oberdörfer Josef	Bennbach	Haus u. Scheune u. Scheune			1	1											
	a			Scheune			1	1											
160		Lang Balthasar	Hasenbühl	Haus u. Scheune			1	1											

Veränderung der Versicherungssummen für die															
Erste Klasse.						Zweite Klasse.						Dritte Klasse.			
1900	1901	1905	1906	1907	1909	1900	1905	1906	18	18	18	18	18	18	18
~~2000~~		~~5,000~~		~~6,000~~	7,000										
						~~2000~~	2,500								
~~000~~			7000												
						~~1000~~		7000							
18000															
~~0000~~															

Staatsarchiv Luzern A 1143/331

Brandassekuranz-Register der Gemeinde

Nro.	Lit.	Eigenthümer.	Benennung des Hofes oder Gutes.	Benennung der Gebäude.	Bauart. Stein.	Bauart. Riegel.	Bauart. Holz.	Dachung. Ziegel.	Dachung. Schindeln.	Dachung. Stroh.	Versicherungssummen. I. Klasse. Franken.	Versicherungssummen. II. Klasse. Franken.	Versicherungssummen. III. Klasse. Franken.
		Proxler Hans ~~Gebrüder~~											
161		~~Wolfisberg Anton~~ ~~Jacob~~	~~Laver~~ ~~Lohn~~	Haus & Schweinsch.			1	1			~~16000~~		
	a	~~Wolfisberg Josef~~		Anteil Scheune			1			1		~~6000~~	
	b.	Proxler Hans	Scheune	~~Schweinscheune~~ Holzhaus			1	1			~~1000~~	1901 abgebrannt	
	c	~~Unternährer Stefan von Rotz Melchior~~ Proxler Hans		Waschhaus und Dörrofen	1	1		1			4000		
	d	~~Wolfisperg Josef~~		Anteil Trotte			1		1			600	
162		Wolfisperg Josef		Haus u. Anbau			1	1			~~10000~~		
	a			~~Anteil~~ Scheune			1			1		~~6000~~	
	b			" Speicher u. Trotte			1		1			1800	
	c			Waschhaus und Dörrofen	1	1		1			3500		
		~~Lang~~ ~~Studer Johann Frau~~											
163		~~Steinmann Fridol~~	Sitenmoos	Haus			1	1	1		~~6000~~		
	a	Lang Fritz		Scheune			1	1			~~5000~~		
	b			Anteil Speicher			1		1			~~200~~	
											45500	14600	

Veränderung der Versicherungssummen für die

Erste Klasse. 1902	1913.	1904	1906	1907	1910	Zweite Klasse. 1900	1902	1904	1910	18	18	Dritte Klasse. 18	18	18	18
24,000															
						~~7000~~		~~2000~~ In No. 162 a enthalten.							
	~~2000~~	1906 abgetragen!		9,000											
		~~12000~~			16000										
						~~7000~~		~~2000~~	17,000						
10,000															
~~10,000~~			12,000												
							300								

Staatsarchiv Luzern A 1143/331

Brandassekuranz-Register der Gemeinde

Nro.	Lit.	Eigenthümer.	Benennung des Hofes oder Gutes.	Benennung der Gebäude.	Bauart. Stein.	Bauart. Riegel.	Bauart. Holz.	Dachung. Ziegel.	Dachung. Schindeln.	Dachung. Stroh.	Versicherungssummen. I. Klasse. Franken.	Versicherungssummen. II. Klasse. Franken.	Versicherungssummen. III. Klasse. Franken.	Veränderung der Versicherungssummen für die Erste Klasse. 1890	1903.	1912	18	18	18	Zweite Klasse. 1899	1900	18	18	18	18	Dritte Klasse. 18	18	18	18
164		Schwander Anton ~~Lang Alois Jos~~	Sitenmoos	Haus v. Anbau			1	1			~~8000~~				15000														
	a	~~Jenni Johann~~		Scheune			1		1			9000																	
	b			Anteil Speicher								400																	
165		~~Brunner Gebrüder~~ ~~Xaver~~	Stellen	Haus v. Anbau			1	1			~~8000~~			11000															
	a	Sterninmann Gottfr. v. Fridol.		Scheune			1			1		~~4000~~									7000								
166		Obige	Halden	Haus v. Scheune			1		1			5000																	
167		Heini Johann		Haus			1		1			~~6500~~								10000									
	a			Scheune			1		1			~~1500~~								2500									
168		Widmer Niklaus	Vorensteg	Haus			1	1	X			~~3000~~			8000														
	a			Scheune			1	1			~~1500~~				~~2500~~	7000													
	b			Sage & Schmiede			1	1			~~5000~~		75		6000														
											22500	20400																	

Staatsarchiv Luzern A 1143/331

Brandassekuranz-Register der Gemeinde

Nro.	Lit.	Eigenthümer.	Benennung des Hofes oder Gutes.	Benennung der Gebäude.	Bauart. Stein.	Bauart. Riegel.	Bauart. Holz.	Dachung. Ziegel.	Dachung. Schindeln.	Dachung. Stroh.	Versicherungssummen. I. Klasse. Franken.	Versicherungssummen. II. Klasse. Franken.	Versicherungssummen. III. Klasse. Franken.	Veränderung der Versicherungssummen für die Erste Klasse. 1899	1911	1912	18	18	18	Zweite Klasse. 1899	1909	18	18	18	18	Dritte Klasse. 18	18	18	18
169	b.	Lang Alois, Grossohn	Vorensteg	Haus o. Anbau			1	1			17000																		
	a			Scheune			1	1			9000																		
170		~~Hodel Kaspar~~ ~~Fluder Xerver~~	Vorensteg	Haus			1	1			~~10000~~			14000															
	a	Fluder Jos. Eduard, Xav. v. Gottlieb		Scheune			1	1	X			~~6000~~			16000					~~10000~~									
	b			Hütte			1	1			2500																		
	c			~~Waschhütte mit Dörrofen~~ Sennerei mit Wohnung	1		1	1			~~11000~~				14000														
171		Lang Alois, Grossohn	Lohrenhüsli	Haus o. Scheune			1	1	1		~~3500~~										10000								
	a			Scheune			1	1			800																		
172		~~Helfenstein Ant.~~	Siebenlingen	Haus			1	1			~~7000~~					12000													
	a	~~Jenny Peter~~ Bühlmann Joh.		Scheune			1		1			4000																	
	b			~~Wohngebäude~~ Handwerkstätte			1	1			~~2000~~					4000													
											62800	10000																	

Staatsarchiv Luzern A 1143/331

Brandassekuranz-Register der Gemeinde

Nro.	Lit.	Eigenthümer.	Benennung des Hofes oder Gutes.	Benennung der Gebäude.	Bauart. Stein.	Bauart. Riegel.	Bauart. Holz.	Dachung. Ziegel.	Dachung. Schindeln.	Dachung. Stroh.	Versicherungssummen. I. Klasse. Franken.	Versicherungssummen. II. Klasse. Franken.	Versicherungssummen. III. Klasse. Franken.	Veränderung der Versicherungssummen für die Erste Klasse. 1900	1903	1904	1912	18	18	Zweite Klasse. 1900	1904	1907	18	18	18	Dritte Klasse. 18	18	18	18
173		Liniger-Estermann frau		Haus		1		1			2500																		
174																													
175		~~Kaufmann Alois~~ Geisseler Caspar		Haus u. Scheune			1	1				~~6000~~									10,000								
176		~~Egli Eugen~~ Lang Gottfried	Siebenlingen	Haus u. Scheune			1	1	x	x		~~2400~~		~~4500~~	~~12,000~~	14,000													
177		~~Oliger~~ Egli Eugen	Kärmelmatt	Haus u. Scheune			1	1	X			~~7500~~					16000			~~10000~~		~~13,000~~							

Staatsarchiv Luzern A 1143/331

Brandassekuranz-Register der Gemeinde

Nro.	Lit.	Eigenthümer.	Benennung des Hofes oder Gutes.	Benennung der Gebäude.	Bauart. Stein.	Bauart. Riegel.	Bauart. Holz.	Dachung. Ziegel.	Dachung. Schindeln.	Dachung. Stroh.	Versicherungssummen. I. Klasse. Franken.	Versicherungssummen. II. Klasse. Franken.	Versicherungssummen. III. Klasse. Franken.	Veränderung der Versicherungssummen für die Erste Klasse. 1902	1904	1912	18	18	18	Zweite Klasse. 1910	18	18	18	18	18	Dritte Klasse. 18	18	18	18
178		Renggli ~~Franz~~ Robert ~~Lang Johann Gebdt.~~	Rippertschwand	Haus u. Schweinställe			1	1			9000																		
	a			Scheune			1		1			6000																	
	~~b~~			Anteil Speicher			1		1			~~200~~ 1901 abgetragen																	
	c			Wasch- u. Holzhaus			1	1			200																		
	d			Sek. Gebäude			1	1			2500																		
179		~~Scherer Alois~~ Brunner ~~Gebrüder~~ Jos.	"	Haus u. Scheune			1	1	X		~~9000~~					15000				~~11000~~									
180		Portmann Nicolaus. ~~Weber Gebrüder~~	"	Haus u. Scheune			1		1			~~9000~~								12000									
	a			Anteil Speicher			1		1			100																	
181		~~Stadelmann Nikl.~~ ~~Scherer Alois~~	"	Haus u. Ruberu			1	1	X			~~4000~~		~~10,000~~	12,000														
	a	Stadelmann-Wolfisberg Frau.		Scheune			1		1			5500																	

Staatsarchiv Luzern A 1143/331

Brandassekuranz-Register der Gemeinde

Nro.	Lit.	Eigenthümer.	Benennung des Hofes oder Gutes.	Benennung der Gebäude.	Bauart. Stein.	Bauart. Riegel.	Bauart. Holz.	Dachung. Ziegel.	Dachung. Schindeln.	Dachung. Stroh.	Versicherungssummen. I. Klasse. Franken.	Versicherungssummen. II. Klasse. Franken.	Versicherungssummen. III. Klasse. Franken.	Veränderung der Versicherungssummen für die Erste Klasse. 1905	Erste Klasse. 1907	Erste Klasse. 18	Erste Klasse. 18	Erste Klasse. 18	Erste Klasse. 18	Zweite Klasse. 1907	Zweite Klasse. 1910	Zweite Klasse. 18	Zweite Klasse. 18	Zweite Klasse. 18	Zweite Klasse. 18	Dritte Klasse. 18	Dritte Klasse. 18	Dritte Klasse. 18	Dritte Klasse. 18
		~~Feer Stefan~~ Troxler Bernard ~~Kneubühler Alois~~																											
182		~~Schmid Carl~~	Rizzertschwand	Haus u. Schweinscheune		1	1	1			~~12000~~				18,000														
	a			Waschhaus			1	1			600																		
	~~b~~	~~Lang Johann~~		Anteil Speicher								~~200~~																	
	c	~~Kneubühler Alois~~ ~~Feer Stephan~~		Scheune	1		1	1	1		1901 abgetragen	~~15000~~								21,000									
183		Emenegger Anton. ~~Schmid Johann~~	"	Haus u. Schweinscheune			1	1			~~18000~~			20,000															
	a			Scheune			1	1			~~14000~~			20,000															
	b			Speicher			1	1				~~700~~		1,500															
	c			Wasch- u. Käshütte	1	1		1			~~2200~~			9,000															
184		Brunner Geschw.	Rastenmoos	Haus u. Scheune			1	1	1	1		~~7000~~									10,000								
185		~~Huber Robert~~ ~~Bürginer Josef~~ Hurny Andreas ~~Johann~~		Haus u. Scheune			1	1			11000																		
											58,800	23,000																	

Staatsarchiv Luzern A 1143/331

Brandassekuranz-Register der Gemeinde

Nro.	Lit.	Eigenthümer.	Benennung des Hofes oder Gutes.	Benennung der Gebäude.	Bauart. Stein.	Bauart. Ziegel.	Bauart. Holz.	Dachung. Ziegel.	Dachung. Schindeln.	Dachung. Stroh.	Versicherungssummen. I. Klasse. Franken.	Versicherungssummen. II. Klasse. Franken.	Versicherungssummen. III. Klasse. Franken.
186		Wandeler ~~Hebo. Zoll~~ Gebr. Kuhnmuel		Haus u. Anbau			1	1	X	X		~~8000~~	
	a			Scheune			1	1	X	X		~~6000~~	
187		Richli Jacob		Antheil Haus, Anbau									
				u. Scheunestallen			1	1	1			~~4000~~	
	a			Scheune			1			1		2500	
	b			Hütte u. Werkstatt			1	1			700		
	c			Antheil Trotte			1		1			300	
188		Obrigen		Antheil Haus								3300	
	a			" Scheune								2500	
	b			Schweinstallo, Holz									
				Haus u. Trotte								2000	
	c			Antheil Trotte			1		1			300	
189		Wolf Moritz	Rumlikon	Haus			1		1			~~2200~~ 1910 abgetrag.	
	a			Trotte			1		1			~~300~~ " "	
	b			Scheune			1		1	X		~~7400~~	
	c			Stall u. Trotte			1	1					
											700	37800	

Veränderung der Versicherungssummen für die

Erste Klasse. 1902	1903.	1908	1910	18	18	Zweite Klasse. 1898	1899	1910	18	18	18	Dritte Klasse. 18	18	18	18
		~~15000~~	20,000			~~11000~~									
		15,000				~~1000~~									
								12,000							

Brandassekuranz-Register der Gemeinde

Nro.	Lit.	Eigenthümer.	Benennung des Hofes oder Gutes.	Benennung der Gebäude.	Bauart. Stein.	Bauart. Riegel.	Bauart. Holz.	Dachung. Ziegel.	Dachung. Schindeln.	Dachung. Stroh.	Versicherungssummen. I. Klasse. Franken.	Versicherungssummen. II. Klasse. Franken.	Versicherungssummen. III. Klasse. Franken.	Veränderung der Versicherungssummen für die Erste Klasse. 1907	1908	1909	1910	18	18	Zweite Klasse. 1901	1903	1909	18	18	18	Dritte Klasse. 18	18	18	18
		Muff Jos.																											
		~~Albisser Johann~~																											
190		~~Imbach Jacob~~	Rümlikon	Haus u. Schweinscheune ~~Anteil Haus~~			1	1			~~1500~~				7000	13000													
	a u. b.	~~Peter Josef Knüsel Kasp.~~		" Scheune			1		1			~~1000~~	1907 abgetrg.																
	b	~~Obiger~~		Anteil Haus			1	1	1			~~1900~~	In No. 190 enthalten																
	c			" Scheune			1		1			~~1000~~	1907 abgetrg.																
	d	~~Knüsel Kasp.~~ Muff Jos.		Scheune	1		1	1				---		~~9000~~	~~10000~~	12000													
191		~~Eiholzer Josef~~ ~~Willimann Franz~~	Boden	Doppelhaus u. Anbau			1	1	X			~~4000~~					10,500			~~8000~~		~~10,000~~							
	a	Bühler Johann.		Scheune			1		1			~~4000~~								~~8000~~		10,000							
193		Koch Jacob	Winkelbach	Haus u. Anbau			1	1	1		~~6000~~										9000								
	a			Scheune			1			1		~~3500~~									5000								
											7500	15400																	

Staatsarchiv Luzern A 1143/331

Brandassekuranz-Register der Gemeinde

Nro.	Lit.	Eigenthümer.	Benennung des Hofes oder Gutes.	Benennung der Gebäude.	Bauart. Stein.	Bauart. Riegel.	Bauart. Holz.	Dachung. Ziegel.	Dachung. Schindeln.	Dachung. Stroh.	Versicherungssummen. I. Klasse. Franken.	Versicherungssummen. II. Klasse. Franken.	Versicherungssummen. III. Klasse. Franken.
		~~Jenny Johann,~~ ~~Hodel Vincenz~~											
194. 195		~~Lang Klos~~	Winkelberg	Haus	/	/	/	/	x			~~5300~~	
	a	~~Niederes Gebäude Johann~~ Weber Joh.		Behausung	/		/	/		/		~~3300~~	
196		~~Felix Josef~~ ~~Waller Josef~~ ~~Leutenberger Johann, Kaufm~~ ~~Bruggli Josef~~ Jost Jos.	Hofstetten	Haus u. Behausung			/		/			~~3300~~	
197		Schürmann Jos. Jos. Sch.	Hitzkirchen	Haus		/		/				~~6000~~	
	a			Behausung		/				/		~~3300~~	
198		~~Brunner Franz~~ ~~Hürzeler Josef~~		Haus mit Anbau u. Brunnen		/	/					~~11000~~	
	a	Hamenzind Franz		Speicher		/	/					~~300~~ 1909	
	b.			Behausung		/	/	/	/			~~4300~~	
	c			Oekonomiegebäude		/	/						

Veränderung der Versicherungssummen für die Erste Klasse.						Zweite Klasse.						Dritte Klasse.			
18 98	18 99	19 04	19 07	19 10	19 11	18 98	19 01	19 04	19 07	19 09	19 10	18	18	18	18
			~~5000~~	8000											
					10,000				~~4000~~						
			~~4000~~							10,000					

—											9000				
									7,000						
~~12000~~	~~16000~~	20,000													
						~~14000~~	~~18000~~	22,000							
4500															

Staatsarchiv Luzern A 1143/331

Brandassekuranz-Register der Gemeinde

Nro.	Lit.	Eigenthümer.	Benennung des Hofes oder Gutes.	Benennung der Gebäude.	Bauart. Stein.	Bauart. Riegel.	Bauart. Holz.	Dachung. Ziegel.	Dachung. Schindeln.	Dachung. Stroh.	Versicherungssummen. I. Klasse. Franken.	Versicherungssummen. II. Klasse. Franken.	Versicherungssummen. III. Klasse. Franken.
		Keist Johann											
199		~~Winiger Josef~~	Trutigen	Haus v. Anbau			1	1	1	1		~~6000~~	
	a			Scheune			1	1			~~7000~~		
	b.			Holzhaus			1	1					
200		~~Steinmann Joh:~~	"	Haus v. Scheune			1		1			~~4000~~	
	a	Koch Franz.		Holzhaus v. Pferdestall			1	1					
201		~~Steiner Josef Leonz~~	"	Anteil Haus v.									
		~~Häfliger Joh.~~		Scheune			1		1			~~4000~~	
	a.	Albisser Johann		Scheune			1	1					
	b.			Holzschuppen			1	1					
203		Roog Anton	Wettenweil	Haus v. Anbau			1		1			~~5500~~	
	a			Scheune			1	1		x		~~5000~~	
	b			Speicher			1	1			~~700~~		
		Leu Geschwister											
204		~~Troxler Leonz & Jakob~~	"	Haus v. Anbau			1	1			6000 400		
	a	~~Leu Geschw. Moritz & Josef~~	Troxler Moriz	Scheune			1	1		x		~~9000~~	
	b			Waschhaus v. Sennerei	1	1		1			4500		
											18200	33500	

Veränderung der Versicherungssummen für die

Erste Klasse. 1901	1904	1905	1906	1908	1910	Zweite Klasse. 1900	1903	1905	1906	1910	18	Dritte Klasse. 18	18	18	18
1912	18	18	18	18	18										
								10,000							
							~~9000~~			10,500					
							1911 abetr.		~~7000~~						
10,000															
										1908. 12000					
						~~12000~~									

Staatsarchiv Luzern A 1143/331

Brandassekuranz-Register der Gemeinde

Nro.	Lit.	Eigenthümer.	Benennung des Hofes oder Gutes.	Benennung der Gebäude.	Bauart. Stein.	Bauart. Riegel.	Bauart. Holz.	Dachung. Ziegel.	Dachung. Schindeln.	Dachung. Stroh.	Versicherungssummen. I. Klasse. Franken.	Versicherungssummen. II. Klasse. Franken.	Versicherungssummen. III. Klasse. Franken.	Veränderung der Versicherungssummen für die Erste Klasse. 1901	1904	1905	1906	1908	1910	Zweite Klasse. 1900	1903	1905	1906	1910	18	Dritte Klasse. 18	18	18	18
		Keist Johann																											
199		~~Winiger Josef~~	Trutigen	Haus v. Anbau			1	1														10,000							
	a			Scheune			1	1											10000										
	b.			Holzhaus			1	1								1,500													
200		~~Steinmann Joh.~~	"	Haus v. Scheune			1														~~9000~~			10,500					
	a	Koch Franz.		Holzhaus v. Pferdestall			1	1											1500										
201		~~Steiner Josef Leonz~~	"	Anteil Haus v.																									
		~~Häfliger Joh.~~		Scheune			1														1911 abetr.		~~7,000~~						
	a.	Albisser Johann		Scheune			1	1							~~6000~~		~~7,500~~												
	b.			Holzschuppen			1	1									500												
203		Roog Anton	Wettenweil	Haus v. Anbau			1																	1908. 12000					
	a			Scheune			1	1							—			16000											
	b			Speicher			1	1										2000											
		Leu Geschwister																											
204		~~Troxler Leonz & Jakob~~	"	Haus v. Anbau			1	1																					
	a	~~Leu Geschw. Moritz & Josef~~	Troxler Moriz	Scheune			1	1						15000						~~12000~~									
	b			Waschhaus v. Sennerei	1	1		1																					

Staatsarchiv Luzern A 1143/331

Brandassekuranz-Register der Gemeinde

Nro.	Lit.	Eigenthümer.	Benennung des Hofes oder Gutes.	Benennung der Gebäude.	Bauart. Stein.	Bauart. Riegel.	Bauart. Holz.	Dachung. Ziegel.	Dachung. Schindeln.	Dachung. Stroh.	Versicherungssummen. I. Klasse. Franken.	Versicherungssummen. II. Klasse. Franken.	Versicherungssummen. III. Klasse. Franken.	Veränderung der Versicherungssummen für die Erste Klasse. 1900	1902	1909	18	18	18	Zweite Klasse. 18	18	18	18	18	18	Dritte Klasse. 18	18	18	18
205	a	Troxler ~~Mauriz & Josef~~ ~~Leona~~	Mettenwil	Scheune	1		1	1			~~10500~~					16,000													
	b	~~Leonz &~~ Jakob		Haus o. Schweinscheune			1	1			15000																		
	d			Wasch. o. Brennhütte	1		1	1			3500																		
206		Leu ~~Gebr. Jacob~~ Geschwister	Mettenwil	Haus o. Anbau			1	1			8000																		
	a			Scheune			1		1			7000																	
	b			Speicher o. Mosttrotte			1		1			2000																	
	c			Holzhaus			1	1			1000																		
	d			Scheune	1			1						17000															
207		Fleischlin ~~Jacob~~ ~~Melch. v.~~ Stef.	St. Anna	Haus o. Anbau			1	1			~~14000~~					17000													
	a			Scheune	1		1	1			~~15000~~					19,000													
	b			Ork. Gebäude mit Holzschuppen	1		1	1			~~3000~~					4,000													
	c			Bienenhaus			1	1								500													
208		~~Obiger~~ Fleischlin Jac. und Jos.	Weinschwand	Doppelhaus		1	1				13000																		
	a			Scheune		1	1				~~12000~~				14,000														
	b			Speicher		1	1				~~300~~	1909 abgetragen!																	
	c			Waschhaus	1			1			2000																		
											97300	9000																	

Staatsarchiv Luzern A 1143/331

Brandassekuranz-Register der Gemeinde

Nro.	Lit.	Eigenthümer.	Benennung des Hofes oder Gutes.	Benennung der Gebäude.	Bauart. Stein.	Bauart. Riegel.	Bauart. Holz.	Dachung. Riegel.	Dachung. Schindeln.	Dachung. Stroh.	Versicherungssummen. I. Klasse. Franken.	Versicherungssummen. II. Klasse. Franken.	Versicherungssummen. III. Klasse. Franken.
		Amrein-Aeschlch.											
212		~~Frowler Bernard~~ Hofs.	Lammetsrell	Hinter-Behausung.			1	1			~~15000~~		
	a			Scheune			1	1			700		
	b			Behausung mit			1	1			~~10000~~		
	d			Hofstatt mit									
				Schmiede			1				2000		
213		Meier ~~Frowler~~ Johann	"	Hinter-Behausung			1	1			~~7000~~		
	a			Scheune u. Oekonomiegebäude			1	1			~~4000~~		
	b			~~Hofstatt~~			1	1	1		~~800~~		
214													
											29500		

Veränderung der Versicherungssummen für die																	
Erste Klasse.						Zweite Klasse.						Dritte Klasse.					
18~~06~~	19~~03~~	18~~11~~	19~~12~~	18	18	18	18	18	18	18	18	18	18	18	18	18	18
	~~20000~~		~~25000~~														
	~~20000~~		~~25000~~														

Brandassekuranz-Register der Gemeinde

Nro.	Lit.	Eigenthümer.	Benennung des Hofes oder Gutes.	Benennung der Gebäude.	Bauart. Stein.	Bauart. Riegel.	Bauart. Holz.	Dachung. Ziegel.	Dachung. Schindeln.	Dachung. Stroh.	Versicherungssummen. I. Klasse. Franken.	Versicherungssummen. II. Klasse. Franken.	Versicherungssummen. III. Klasse. Franken.	Veränderung der Versicherungssummen für die Erste Klasse. 1898	1900	1904	1909	1912	18	Zweite Klasse. 1907	1909	1910	18	18	18	Dritte Klasse. 18	18	18	18
216/17		Schwander ~~Jacob~~ Gebdr.	Neuhüsli	~~Anteil~~ Haus u.											~~9000~~	13000													
				Scheune			1	1	x			~~2000~~			800														
	a			Speicher			1	1	x			~~150~~																	
	b			Scheune			1	1			~~10000~~					15000													
~~217~~		Obiger	"	Anteil Haus u.																									
				Scheune			1		x			~~2000~~	viderben.																
218		Staffelbach Jos:	Trutigen	Haus, Holzhaus u.																									
				Schweinställe			1	1			~~9500~~			~~12000~~			~~14000~~	15000											
	c			Scheune			1	1			~~7000~~						~~15000~~	16000											
	d			Oek. Gebäude u.																									
				Mosttrotte			1	1			1800																		
219		Obiger		Anteil Haus			1		1			~~2300~~	1910 abgetr.																
	b			Speicher			1			1		~~400~~	1908 abgetr.																
220		~~Schürmann Mor.~~ ~~Wigger Anton~~ Eicher Franz.		Doppelhaus u.																									
				Scheune			1		1			~~5000~~								~~6500~~	~~12000~~	14000							
											28300	11850																	

Staatsarchiv Luzern A 1143/331

Brandassekuranz-Register der Gemeinde

Nro.	Lit.	Eigenthümer.	Benennung des Hofes oder Gutes.	Benennung der Gebäude.	Bauart. Stein.	Bauart. Riegel.	Bauart. Holz.	Dachung. Ziegel.	Dachung. Schindeln.	Dachung. Stroh.	Versicherungssummen. I. Klasse. Franken.	Versicherungssummen. II. Klasse. Franken.	Versicherungssummen. III. Klasse. Franken.	Veränderung der Versicherungssummen für die Erste Klasse. 1902	18	18	18	18	18	Zweite Klasse. 1905	18	18	18	18	18	Dritte Klasse. 18	18	18	18
		~~Meyer Joh.~~ Häller Candid																											
221		~~Muff Kaspar~~		Haus o. Scheune			1	1	1			~~7000~~								11,000									
	a			Holzhaus			1	1			3000																		
222		~~Krieger Alois~~ Lang Robert.	Gottsmänigen	Haus o. Mühle mit Ank. Gebäude			1	1			16500																		
	a			Scheune	1		1		1			6500																	
	b			Sägegebäude			1	1					5500																
	c			Holzhaus			1	1			300																		
	d			Mühlenwerk							4000																		
	e			Sägewerk									1500																
223		~~Stocker Martin~~ Baumann Alfred.	"	Haus o. Schweinställe			1	1			12000																		
	a			Scheune			1	1			8000																		
	b			Waschhaus o. Dörrofen	1			1			3000																		
224		Wiss ~~Familie~~ Johann.		Haus mit Schweinsch.			1	1			~~11000~~			15,000															
	a			Scheune			1	1			~~9000~~			15,000															
	b			Schweinställe mit Holzbehälter							1600																		
	c			Ank. Gebäude							2500																		
	~~d~~			Knochenstampfe				1			~~800~~	1909 abgetragen																	
											71700	13500	7000																

Staatsarchiv Luzern A 1143/331

Brandassekuranz-Register der Gemeinde

Nro.	Lit.	Eigenthümer.	Benennung des Hofes oder Gutes.	Benennung der Gebäude.	Bauart. Stein.	Bauart. Riegel.	Bauart. Holz.	Dachung. Ziegel.	Dachung. Schindeln.	Dachung. Stroh.	Versicherungssummen. I. Klasse. Franken.	Versicherungssummen. II. Klasse. Franken.	Versicherungssummen. III. Klasse. Franken.	Veränderung der Versicherungssummen für die Erste Klasse. 1909	1911	18	18	18	18	Zweite Klasse. 1898	1907	1909	1911	18	18	Dritte Klasse. 18	18	18	18
225		Hodel ~~Brüdern~~ Jos. ~~Johann~~	Adelwil	Haus			1	1	1			7000																	
	a			Scheune			1	1	1			9000																	
	b			Speicher			1		1			400																	
226		~~Wiss Gebrüder~~ ~~Viel.~~	"	Haus v. Anbau mit Schweinscheune			1	1	x			~~8000~~		20000															
	a	Stofer Josef		Scheune			1			1		~~10000~~										15,000							
	b			Speicher			1		1			500																	
	c			Wasch- u. Seehütte v. Schmiede	1			1			5500																		
	d			Schweinscheune, Holzhaus v. Mostrotte			1	1			2500																		
228		~~Strübi Frz Karl~~ ~~Bühler Josef~~		Haus Holzhaus			1	1	X			~~2600~~			12000						~~6500~~								
	a	Huber Eduard		Schweinspitze ~~Scheune~~			1	1	1			~~2500~~								~~5000~~	~~6500~~		8000						
229		Obiger		Haus			1		1			~~1800~~	1906 abgebrochen																
											8000	42700																	

Staatsarchiv Luzern A 1143/331

Brandassekuranz-Register der Gemeinde

Nro.	Lit.	Eigenthümer.	Benennung des Hofes oder Gutes.	Benennung der Gebäude.	Bauart. Stein.	Bauart. Riegel.	Bauart. Holz.	Dachung. Riegel.	Dachung. Schindeln.	Dachung. Stroh.	Versicherungssummen. I. Klasse. Franken.	Versicherungssummen. II. Klasse. Franken.	Versicherungssummen. III. Klasse. Franken.
			Arbelmeil	Konzelle	/			/			10000		
		Stofer Jos.											
230		~~Vogel Gebrüder~~ Haas	"	1/2 Haus			/	/	x			~~2000~~	
	a			Behausung			/	/			5300		
		Stofer Jos.											
231		~~Vogel Geschwister Erb.~~	"	Arbeil Haus			/	/	x			~~2000~~	
	a			Behausung	/		/	/			5000		
232		~~Gemeinrat Bader~~ Franz	Hüttgarbrief	Haus u. Behausung	/		/	/				~~4000~~	
	a	~~Schuhmann Jakob~~ Felder Josef.		Behausung			/	/				~~2500~~	
233		Ruchmann ~~Jakob~~ Josef		Haus			/	/			~~5000~~		
	a			Behausung			/	/				~~2500~~	

Veränderung der Versicherungssummen für die

Erste Klasse. 1900	1903.	18	18	18	18	Zweite Klasse. ~~1900~~	~~1904~~	~~1907~~	1908	1909	18	Dritte Klasse. 18	18	18	18
	4500														
	4500														
								~~6000~~	9000						
							~~7000~~			9000					
10000															
						~~5000~~		7000							

Staatsarchiv Luzern A 1143/331

Brandassekuranz-Register der Gemeinde

Nro.	Lit.	Eigenthümer.	Benennung des Hofes oder Gutes.	Benennung der Gebäude.	Bauart. Stein.	Bauart. Riegel.	Bauart. Holz.	Dachung. Ziegel.	Dachung. Schindeln.	Dachung. Stroh.	Versicherungssummen. I. Klasse. Franken.	Versicherungssummen. II. Klasse. Franken.	Versicherungssummen. III. Klasse. Franken.	Veränderung der Versicherungssummen für die Erste Klasse. 1900	1902	1904	1907	1909	1910	Zweite Klasse. 1900	1902	1908	1909	1910	1912	Dritte Klasse. 18	18	18	18
234		~~Müller Fridolin~~	Neuhaus	Haus u. Schweinscheune	1		1	1			~~16000~~					23,000													
	a	Müller Friedrich, Lev. u. Jos.		Scheune			1	1	X		~~9000~~						18,000			~~16000~~									
	b			Trotte u. Speicher			1	1	X			~~1600~~		~~4000~~			5,000												
235		Alois, Jos. u. Bernard Stirnimann ~~Bernard~~		Haus, Schweinscheune u. Holzhaus		1		1			~~12000~~				17,000														
	a			Scheune			1		1			~~10000~~									~~12,000~~	14,500							
	b			Oek. Gebäude			1	1			1500																		
236		Muff Jacob	Paradies	Haus, ~~Anbau u. Wasserstrotte~~			1	1	X			~~7000~~						~~12,000~~	25,000		~~8000~~	1908 abgetr.							
	a			Scheune			1		1			~~5500~~									~~14,000~~			~~16000~~	13000				
	b			Speicher			1	1	X			~~600~~							1000										
	c			Schweinscheune			1	1										~~5000~~	7000										
	d			Oekonomiegebäude			1	1											3500										
237		Muff ~~Antoni~~ Jacob	Fenematt	Doppelhaus			1	1	1			~~7000~~									14,000								
	a			Scheune			1	1	1			~~6000~~									~~9000~~		15,000						
											38500	37600																	

Staatsarchiv Luzern A 1143/331

Brandassekuranz-Register der Gemeinde

Nro.	Lit.	Eigenthümer.	Benennung des Hofes oder Gutes.	Benennung der Gebäude.	Bauart. Stein.	Bauart. Riegel.	Bauart. Holz.	Dachung. Ziegel.	Dachung. Schindeln.	Dachung. Stroh.	Versicherungssummen. I. Klasse. Franken.	Versicherungssummen. II. Klasse. Franken.	Versicherungssummen. III. Klasse. Franken.	Veränderung der Versicherungssummen für die Erste Klasse. 1908	1909	1910	1912	18	18	Zweite Klasse. 1908	1909	1910	1912	18	18	Dritte Klasse. 18	18	18	18
238		Lang Robert	Sellenboden	Haus, ~~Mühle~~ v. Anbau			1	1			~~8000~~			~~18000~~		22000													
	a			Scheune			1	1			~~8000~~				13000														
	b			Speicher mit Wohnung v. Schweinställe			1	1			~~4000~~					7000													
	c			Mahlwerk							~~3000~~	1908 abgetragen!																	
239		Kühler Josef		Haus v. Anbau			1	1	1			4500																	
	a			Scheune								4500																	
240		Roos Jost	Oberlindig	Scheune			1		1			~~900~~									6000								
241		Zurkirchen Josef	"	Scheune			1		1			~~3000~~								8000									
242				Haus v. Schweinsch.	1		1	1									17000												
	b	Muff ~~Mauritz sel. Erben~~ Joh. v. Anton	Windblosen	Speicher			1		1			400																	
	a			Scheune			1		1			~~12000~~										~~21,000~~	32000						
											23000	25300																	

Staatsarchiv Luzern A 1143/331

Brandassekuranz-Register der Gemeinde

Nro.	Lit.	Eigenthümer.	Benennung des Hofes oder Gutes.	Benennung der Gebäude.	Bauart. Stein.	Bauart. Riegel.	Bauart. Holz.	Dachung. Ziegel.	Dachung. Schindeln.	Dachung. Stroh.	Versicherungssummen. I. Klasse. Franken.	Versicherungssummen. II. Klasse. Franken.	Versicherungssummen. III. Klasse. Franken.	Veränderung der Versicherungssummen für die Erste Klasse. 1900	1901	1902	1906	1908	1910	Zweite Klasse. 1911	18	18	18	1912	18	Dritte Klasse. 18	18	18	18
243		Troxler Jacob, Sohn,		Haus v. Anbau		1		1			~~12000~~			~~20000~~	22,000														
244		Wuest ~~Anton~~ Fritz	Dorf	Haus v. Anbau			1	1			~~10000~~				~~14000~~	~~18,000~~		20,000											
	a			Scheune			1	1			~~1500~~	1909 abgetr.																	
	c			Ant. Gebäude			1	1			500																		
244	b.	Muff, Wollenmann Thaw ~~Jsenegger Sebast.~~ ~~Zenegger Wollenmann Wittwe~~		Haus	1			1			15000	500																	
245		~~Müller Joh.~~ Muff Jak. ~~Troxler Jacob~~	Weingrüne	Haus m. Anbau			1	1			~~13000~~			~~20000~~			~~25,000~~	~~30,000~~	35000										
	a			Scheune			1	1	1		~~6000~~			~~6500~~										7500					
246		~~Baumgartner Schw.~~ Bühlmann Josef, Richter,		Haus		1	1	1			3000																		
											61000																		

Staatsarchiv Luzern A 1143/331

Brandassekuranz-Register der Gemeinde

Nro.	Lit.	Eigenthümer.	Benennung des Hofes oder Gutes.	Benennung der Gebäude.	Bauart. Stein.	Bauart. Riegel.	Bauart. Holz.	Dachung. Ziegel.	Dachung. Schindeln.	Dachung. Stroh.	Versicherungssummen. I. Klasse. Franken.	Versicherungssummen. II. Klasse. Franken.	Versicherungssummen. III. Klasse. Franken.	Veränderung der Versicherungssummen für die Erste Klasse. 1900	1901	1905	1906	1907	1911	Zweite Klasse. 18	18	18	18	18	18	Dritte Klasse. 18	18	18	18
247		~~Waldispühl Caspar~~ Gebrüdern ~~Steiner Samuel~~	Keßlerrüti	~~Doppelhaus v.~~ Scheune			1	1		x		~~6500~~					8,000												
	a	Widmer Frz. Jos.		Schweinscheune			1	1			2500																		
	b.			Haus & Schweinscheune			1	1								~~10,000~~	14,000												
248		~~Steiner Gebrüder~~ Egli Josef ~~Hurni Johann~~.	Höche	Haus v. Scheune			1		1		~~6500~~							10,000											
249		Ineichen ~~Alois~~ Ralth.	~~Dorf~~ Klösterli	Haus			1	1			~~6000~~			~~6500~~															
	a			Fabrikgebäude mit Wohnungen	1	1		1			~~20000~~								36,000										
250		~~Fallegger Ant. sel. Erben~~ Mattmann Ulrich		Doppelhaus v. Scheune			1	1			~~4000~~			7000															
251		Stirnimann ~~Jost~~ Maurer ~~sel. Erben~~		Haus v. Scheune			1	1			~~9000~~				~~15000~~		18,000												
											47000	6500																	

Staatsarchiv Luzern A 1143/331

Brandassekuranz-Register der Gemeinde

Nro.	Lit.	Eigenthümer.	Benennung des Hofes oder Gutes.	Benennung der Gebäude.	Bauart. Stein.	Bauart. Riegel.	Bauart. Holz.	Dachung. Ziegel.	Dachung. Schindeln.	Dachung. Stroh.	Versicherungssummen. I. Klasse. Franken.	Versicherungssummen. II. Klasse. Franken.	Versicherungssummen. III. Klasse. Franken.	Veränderung der Versicherungssummen für die Erste Klasse. 1902	1907	1909	1910	18	18	Zweite Klasse. 1902	1909	18	18	18	18	Dritte Klasse. 18	18	18	18
252		Krauer Augustin. ~~Rast Gebr. Fry Josef~~	Dorf	Haus v. Anbau			1	1			~~14000~~			~~19000~~		32000													
	a			Käsespeicher	1			1			4500																		
	b			Sennereigebäude v. Anbau	1		1	1			7800																		
	c			Scheune v. Anbau			1	1			~~8000~~			9000															
253		Helfenstein Jost v. Anton	Neumatt	Haus v. Scheune v. Schweinscheune			1		1			~~9000~~								~~16000~~	20000								
	a			Waschhütte		1		1			3000																		
	~~b~~		/: zu No 253 :/	Schweinscheune		1		1			~~2000~~																		
	b			Holzhaus			1	1								1000													
	c			Bienenhaus			1	1								500													
254		Gemeinde		Schulhaus	1			1			~~28000~~			~~38000~~			45000												
255		Ineichen Jost. M.	Stechenrein	Haus, Scheune v. Schweinställe			1	1			~~10000~~						16000												
256		~~Wiederkehr Leonz~~ Amrein Josef ~~Wiederkehr Ad. Ma.~~	Dollbach	Haus v. Scheune			1	1			~~2900~~				6000														
											80200	9000																	

Staatsarchiv Luzern A 1143/331

Brandassekuranz-Register der Gemeinde

Nro.	Lit.	Eigenthümer.	Benennung des Hofes oder Gutes.	Benennung der Gebäude.	Bauart. Stein.	Bauart. Riegel.	Bauart. Holz.	Dachung. Ziegel.	Dachung. Schindeln.	Dachung. Stroh.	Versicherungssummen. I. Klasse. Franken.	Versicherungssummen. II. Klasse. Franken.	Versicherungssummen. III. Klasse. Franken.
257		~~Helfenstein Paul~~ Rölli Joseph ~~Hankeler Jos. Lanzo~~ ~~Martina~~	Hellbühl	Haus & Anbau			1	1			~~11000~~		
	a			Scheune	1		1	1			~~4000~~		
258		~~Vogel Obertüfer~~ Hermann ~~Leonz~~ Laurenz	Schuldenrüti	Haus u. etwas Scheune		1		1			~~3000~~		
259		~~Muri Kurmann Elisab.~~ Husistein Johann	Luchberg	Haus u. Scheune			1		1		~~1500~~		
260		~~Schützengesellschaft~~ Gneichen ~~Familie~~ Alois	Lippenrüti	Schützenhaus			1	1			700		
261		~~Allgäuer Xaver~~ Allgäuer, Kilchmann Frau	Hellbühl	Scheune			1	1	1			2000	
											20200	2000	

Veränderung der Versicherungssummen für die

Erste Klasse. 1899	1901	1904	1905	1908	1910	Zweite Klasse. 1902	18	18	18	18	18	Dritte Klasse. 18	18	18	18
~~15000~~			18,500												
~~6000~~		7000													
	~~9000~~				10,000										
				6000		~~2000~~									

Staatsarchiv Luzern A 1143/331

Brandassekuranz-Register der Gemeinde

Nro.	Lit.	Eigenthümer.	Benennung des Hofes oder Gutes.	Benennung der Gebäude.	Bauart. Stein.	Bauart. Riegel.	Bauart. Holz.	Dachung. Ziegel.	Dachung. Schindeln.	Dachung. Stroh.	Versicherungssummen. I. Klasse. Franken.	Versicherungssummen. II. Klasse. Franken.	Versicherungssummen. III. Klasse. Franken.	Veränderung der Versicherungssummen für die Erste Klasse. 1900	1903.	1910	1911	1912	18	Zweite Klasse. 1901	18	18	18	18	18	Dritte Klasse. 18	18	18	18
262		Schwid Kaspar v. Jos.	Rosenmatt	Haus mit Anbau			1	1	1			~~7000~~								9000									
	a			Scheune v. Anbau			1	1			~~5500~~			~~12000~~				16000											
	b			Wagenremise			1	1									1500												
263		~~Krummenacher Jos.~~ Gehrig Casimir ~~& Heinrad~~.	Witzrächtigen	Haus v. Scheune			1	1			~~5000~~				~~11000~~	15000													
264		Schweiz B. B. ~~Gesellschaft der S. C. B.~~	Station	Aufnahmegebäude mit Signal-Apparat	1			Schiefer			23000																		
	a			Nebengebäude			1		"		2000																		
	b			Güterschuppen			1		"				5000																
	c		Adelwil	Wärterhaus			1		"		4000																		
	d		Wald	Wärterhaus			1		"		4000																		
	e		Büggwil	Wärterhaus			1		"		4000																		
	g			Wärterbude			1	1			500																		
	h			Apparat							500																		
265		~~Bucher Josef~~ Frey Franz.	Lützwil	Scheuerlein			1	1			400																		
											48900	7000	5000																

Staatsarchiv Luzern A 1143/331

Brandassekuranz-Register der Gemeinde

Nro.	Lit.	Eigenthümer.	Benennung des Hofes oder Gutes.	Benennung der Gebäude.	Bauart. Stein.	Bauart. Riegel.	Bauart. Holz.	Dachung. Ziegel.	Dachung. Schindeln.	Dachung. Stroh.	Versicherungssummen. I. Klasse. Franken.	Versicherungssummen. II. Klasse. Franken.	Versicherungssummen. III. Klasse. Franken.	Veränderung der Versicherungssummen für die Erste Klasse. 1902	1908	1909	1910	1911	18	Zweite Klasse. 1907	18	18	18	18	18	Dritte Klasse. 18	18	18	18
266		Kronenberg J. ~~Senn Peter~~	Adelwil	Scheuerlein			1	1			400																		
267		Gabriel Eduard ~~Fessler Josef~~ ~~Roth Franz~~	Adelwilerwad	Scheuerlein			1	1			500																		
268		Kaufmann Kaspar ~~Sager Fridolin~~	Eisenbahn	Haus mit Wirtschaft, Ziegelbahn u. Holzschuppen	1	1		1			~~14000~~			~~20000~~			~~35000~~	40,000											
	a	~~Kaufmann Kaspar~~ Sager Fridolin		Scheune			1	1			~~2500~~			~~3000~~	4500														
	b	Kaufmann Kaspar		Scheune u. Bienenhaus			1	1							1000														
269		Fleischli Josef	Hohmatt	Scheune			1	1		X		~~7000~~				14,000				~~10,500~~									
270		Räber Johann	Hellbühl	Haus			1	1			25000																		
	a			Scheune			1	1			5000																		
											47400	7000																	

Staatsarchiv Luzern A 1143/331

Brandassekuranz-Register der Gemeinde

Nro.	Lit.	Eigenthümer.	Benennung des Hofes oder Gutes.	Benennung der Gebäude.	Bauart. Stein.	Bauart. Riegel.	Bauart. Holz.	Dachung. Ziegel.	Dachung. Schindeln.	Dachung. Stroh.	Versicherungssummen. I. Klasse. Franken.	Versicherungssummen. II. Klasse. Franken.	Versicherungssummen. III. Klasse. Franken.	Veränderung der Versicherungssummen für die Erste Klasse. 1900	1902	1908	1910	1911	1912	Zweite Klasse. 18	18	18	18	18	18	Dritte Klasse. 18	18	18	18
271.		Schützengesellschaft	Hellbühl	Schützenhaus			1	1	1		~~400~~	1906 abgetragen!																	
272		Muff Mauritz	bei der Station	Haus	1	1		1			13000																		
273		Wolf Jac: negt:	Dorf	Haus v. Anbau	1	1		1			~~30000~~								40,000										
	a			Scheune	1			1			5000																		
274		Troxler Martin	Dorf	Haus	1	1		1			~~13000~~						18,000												
275		Schütz Alois	Hellbühl	Haus Magazin u. Holzschuppen	1	1		1			~~14000~~				~~12,000~~	~~20,000~~		25,000											
276		Troxler Anton.	Station	Haus		1		1			~~14000~~			17000															
											89400																		

Staatsarchiv Luzern A 1143/331

Brandassekuranz-Register der Gemeinde

Nro.	Lit.	Eigenthümer.	Benennung des Hofes oder Gutes.	Benennung der Gebäude.	Bauart. Stein.	Bauart. Riegel.	Bauart. Holz.	Dachung. Ziegel.	Dachung. Schindeln.	Dachung. Stroh.	Versicherungssummen. I. Klasse. Franken.	Versicherungssummen. II. Klasse. Franken.	Versicherungssummen. III. Klasse. Franken.	Veränderung der Versicherungssummen für die Erste Klasse. 1899	Erste Klasse. 1900	Erste Klasse. 18	Erste Klasse. 18	Erste Klasse. 18	Erste Klasse. 18	Zweite Klasse. 18	Zweite Klasse. 18	Zweite Klasse. 18	Zweite Klasse. 18	Zweite Klasse. 18	Zweite Klasse. 18	Dritte Klasse. 18	Dritte Klasse. 18	Dritte Klasse. 18	Dritte Klasse. 18
277		Genossenschaft Sempach	Station	Lagerhaus			1	1			~~3000~~	1908/09 mit Nr. 284 vereinigt.																	
278.		Schützengesellschaft	Unterwalden	Schießstand			1	1						2200															
	a.			Scheibenstand	1		1	1						3000															
279		Kink Josef Sattler	Dorf	Haus	1	1		1						12000															
280		Ziswiler Franz	Dorf	Haus	1	1		1						~~9000~~ 20000															
281		Käsereigenossenschaft	Willistadt	Käsereigebäude	1	1		1						16000															

Staatsarchiv Luzern A 1143/331

Brandassekuranz-Register der Gemeinde

Nro.	Lit.	Eigenthümer.	Benennung des Hofes oder Gutes.	Benennung der Gebäude.	Bauart. Stein.	Bauart. Riegel.	Bauart. Holz.	Dachung. Ziegel.	Dachung. Schindeln.	Dachung. Stroh.	Versicherungssummen. I. Klasse. Franken.	Versicherungssummen. II. Klasse. Franken.	Versicherungssummen. III. Klasse. Franken.	Veränderung der Versicherungssummen für die Erste Klasse. 1899	1900	1903	1909	1911	1912	Zweite Klasse. 18	18	18	18	18	18	Dritte Klasse. 18	18	18	18
282		~~Schmid & Comp.~~	1	Elektrizitätsgebäude mit Turbine	1	1		1						28000															
	a	Elektrizitätswerk Sempach, Neuenkirch A.G.		Oekonomiegebäude			1	1											1500										
283		Wicki Johann ~~Lang Johann~~	Schönheim	Haus		1		1							8000														
	a	~~Amstad Alois~~		Scheune			1	1							~~4000~~	5000													
284		Landw. Genossenschaft	Station	Lagerhaus mit Wohnung	1		1	1							~~6000~~		~~20000~~	23,000											
285		Notz Vinz.	Dorf	Haus		1		1							13000														
286		Käserei Genossenschaft	Windblosen	Käsereigebäude		1		1							21000														

Staatsarchiv Luzern A 1143/331

Brandassekuranz-Register der Gemeinde

Nro.	Lit.	Eigenthümer.	Benennung des Hofes oder Gutes.	Benennung der Gebäude.	Bauart. Stein.	Bauart. Riegel.	Bauart. Holz.	Dachung. Ziegel.	Dachung. Schindeln.	Dachung. Stroh.	Versicherungssummen. I. Klasse. Franken.	Versicherungssummen. II. Klasse. Franken.	Versicherungssummen. III. Klasse. Franken.	Veränderung der Versicherungssummen für die Erste Klasse. 1900	1901	1902	1903	1904	18	Zweite Klasse. 18	18	18	18	18	18	Dritte Klasse. 18	18	18	18
287		Käsereigenossenschaft	Moosschür	Käsereigebäude		1		1						28,000.															
"	a			Holzhaus u. Eiskeller	1	1		1								1500													
288		~~Dr. J. Weltert, Arzt~~	Dorf.	Haus	1			1						~~25,000.~~				30,000											
	a.	Dr. Widmer Karl		Scheune		1	1	1								2000													
289		Teufer Joh.	Lippenrüdi	Haus	1	1		1						~~8000.~~	~~13,000~~		15,000												
290		~~Oswald Gdschbr~~ King Gottfried.	Dorf	Haus	1			1							~~13,000~~	~~25,000~~	28,000												
291		Muff Jos. Grossrat	"	Wirtschaftsgebäude mit Saalanbau	1			1								~~70,000~~	110,000												
292		~~Hofer Jos.~~ Muff Emanuel.	Rosengarten	Haus			1	1								~~7000~~	12000												

Staatsarchiv Luzern A 1143/331

Brandassekuranz-Register der Gemeinde

Nro.	Lit.	Eigenthümer.	Benennung des Hofes oder Gutes.	Benennung der Gebäude.	Bauart. Stein.	Bauart. Riegel.	Bauart. Holz.	Dachung. Ziegel.	Dachung. Schindeln.	Dachung. Stroh.	Versicherungssummen. I. Klasse. Franken.	Versicherungssummen. II. Klasse. Franken.	Versicherungssummen. III. Klasse. Franken.	Veränderung der Versicherungssummen für die Erste Klasse. 1904	1905	1906	1907	1911	18	Zweite Klasse. 18	18	18	18	18	18	Dritte Klasse. 18	18	18	18
293.		Wiederkehr Joh.	Mariengrüne	Haus			1	1						~~12,000~~	15,000														
294.		Helfenstein Paul	Moosschür	Haus	1			1							~~22,000~~	31,000													
	a.			Scheune	1		1	1							~~7,000~~			8500											
295.		Troxler Mauriz ~~& Josef~~	Mättemsil	Haus & Anbau		1		1							~~10,000~~	18,000													
296.		Sager Fridolin	Station	Haus	1			1								~~18,000~~	25,000												
297.		Stirnimann Jost	Dorf	offene Hütte			1	1								1,000													

Staatsarchiv Luzern A 1143/331

Brandassekuranz-Register der Gemeinde

Nro.	Lit.	Eigenthümer.	Benennung des Hofes oder Gutes.	Benennung der Gebäude.	Bauart. Stein.	Bauart. Riegel.	Bauart. Holz.	Dachung. Ziegel.	Dachung. Schindeln.	Dachung. Stroh.	Versicherungssummen. I. Klasse. Franken.	Versicherungssummen. II. Klasse. Franken.	Versicherungssummen. III. Klasse. Franken.	Veränderung der Versicherungssummen für die Erste Klasse. 1906	1907	1908	1909	1911	18	Zweite Klasse. 18	18	18	18	18	18	Dritte Klasse. 18	18	18	18
298.	a.	Wolfisberg Jakob	~~Lohn~~ „Friedau"	Haus u. Schweinsch.			1	1							~~18000~~	21000													
				Scheune	1		1	1						~~12000~~	16000														
	b.			Wasch- & Holzhaus			1	1							3,000														
299.		Huber Eduard	Adelwil	Haus			1	1							9,000														
300.		Oswald Josef,	Dorf	Haus		1		1							15,000														
301		Bättig Anton	Sempacherhof	Haus	1			1								~~25000~~	44,000												
	a			Scheune	1			1								~~3000~~	4,500												
	b			Hütte			1	1									300												
302		Sidler Fritz	Frohheim	Wohnhaus u. Schweinscheune			1	1									~~13000~~	18000											
	a			Scheune			1	1									12,000												

Staatsarchiv Luzern A 1143/331

Brandassekuranz-Register der Gemeinde

Nro.	Lit.	Eigenthümer.	Benennung des Hofes oder Gutes.	Benennung der Gebäude.	Bauart. Stein.	Bauart. Riegel.	Bauart. Holz.	Dachung. Ziegel.	Dachung. Schindeln.	Dachung. Stroh.	Versicherungssummen. I. Klasse. Franken.	Versicherungssummen. II. Klasse. Franken.	Versicherungssummen. III. Klasse. Franken.	Veränderung der Versicherungssummen für die Erste Klasse. 1910	1911	1912	18	18	18	Zweite Klasse. 18	18	18	18	18	18	Dritte Klasse. 18	18	18	18
303		Einwohnergemeinde	Hellbühl	Schulhaus	1			1						~~60000~~	70,000														
304		Wüest Xaver	Lippenrüti, Schmiede	Haus m. Werkstatt	1			1							~~20,000~~	23000													
305		Albisser Joh.	Trutigen	Wohnhaus mit Schweinsch.	1	1	1	1							~~10,000~~	15000													
306		Käserei-Genossenschaft Sempach-Seesatz	Station	Käsereigebäude	1			1							~~52,000~~	65000													
307		Wandeler Jos.	Dorf	Wohnhaus		1		1							~~18,000~~	22000													
308		Bühlmann Jos.	Helfenstegen	Wohnhaus			1	1								16000													
	a			Schweinscheune			1	1								4000													

Staatsarchiv Luzern A 1143/331

Brandassekuranz-Register der Gemeinde

Nro.	Lit.	Eigenthümer.	Benennung des Hofes oder Gutes.	Benennung der Gebäude.	Bauart. Stein.	Bauart. Riegel.	Bauart. Holz.	Dachung. Ziegel.	Dachung. Schindeln.	Dachung. Stroh.	Versicherungssummen. I. Klasse. Franken.	Versicherungssummen. II. Klasse. Franken.	Versicherungssummen. III. Klasse. Franken.	Veränderung der Versicherungssummen für die Erste Klasse. 18/12	Erste Klasse. 18	Erste Klasse. 18	Erste Klasse. 18	Erste Klasse. 18	Erste Klasse. 18	Zweite Klasse. 18	Zweite Klasse. 18	Zweite Klasse. 18	Zweite Klasse. 18	Zweite Klasse. 18	Zweite Klasse. 18	Dritte Klasse. 18	Dritte Klasse. 18	Dritte Klasse. 18	Dritte Klasse. 18
309		Muff J., Großrat	Dorf	Wohnhaus	1		1	1						28000															
310		Gassmann Jos. Lz.	Siebenlingen	Wohnhaus		1	1	1						16000															
311		Korporation Sempach	Küssenrain	Torfscheune			1							1000															

Staatsarchiv Luzern A 1143/331

Zusammenzug des Versicherungskapitals und Berechnung des Steuerbetreffnisses.

	I. Classe	II. Classe.	III. Classe.		Versicherungs-Summe. I. Klasse. Fr. 1.	II. Klasse. Fr. 1. 20.	III. Klasse. Fr. 1. 50.	Total. Fr.	Steuer-Betreffniß. Fr.	Rp.
Laufes 1.	146,000			Uebertrag.	1485000.	655850.	300			
2.	39200			Laufes. 38.	20700	24800				
3.	51400	7000		39.	58800	23000				
4.	40500	6000		40.	700	37800				
5.	56000	8900		41.	7500	15400				
6.	22000	27200		42.	6900	23300				
7.	55100	16000		43	18200	33500.				
8.	80800	21200		44.	97300	9000				
9.	73200	22700		45.	39500	.				
10.	46300	8900		46.	28300	11850				
11.	26000	21150		47.	71700	13500	7000			
12.	46400	27500		48.	8000	42700				
13.	81000	11500		49.	25500	14200				
14.	9500	7400		50.	38500	37600				
15	2000	12800		51.	23000	25300				
16.	20000	58700		52.	61000	.				
17.	39900	30500		53.	47000	6500				
18.	2500	17200		54.	80200	9000				
19.	12000	30300		55.	20200	2000				
20.	.	35900		56.	48900	7000	5000			
21.	14000	16900		57.	47400	7000				
22.	4500	17000		58.	89400	.				
23.	6300	4000		59	3000					
24.	8500	13500								
25.	131600	5200		Total	2,326700.	699300.	12300			
26.	52400	11000								
27.	33800	20800	300							
28.	13000	16100								
29.	16000	32900								
30.	60,500	18200								
31.	65000	34700								
32.	34300	16500								
33.	21000	8300								
34.	45500	14600								
35.	22500	29400								
36.	62800	10000								
37.	3500	15900								
Uebertrag	1,435,000.	655,850.	300							

Staatsarchiv Luzern A 1143/331

Zusammenzug des Versicherungskapitals und Berechnung des Steuerbetreffnisses.

	Versicherungs-Summe.				Steuer-Betreffniß.	
	I. Klasse. Fr. 1.	II. Klasse. Fr. 1. 20.	III. Klasse. Fr. 1. 50.	Total. Fr.	Fr.	Rp.

Zusammenzug des Versicherungskapitals und Berechnung des Steuerbetreffnisses.

	Versicherungs-Summe.				Steuer-Betreffniß.	
	I. Klasse. Fr. 1.	II. Klasse. Fr. 1. 20.	III. Klasse. Fr. 1. 50.	Total. Fr.	Fr.	Rp.
Bestand auf 1. Januar 1897.	23.267.00	999.300	12.300	3338300	3544	31.
Zuwachs	24.400	13.500				
Do. " 1898.	2351.100	1012.800	12.300	3.376.200	3584	91
Zuwachs	178.300	23.300				
Dito " 1899.	2529400	1.036.100	12.300	3577800	3791	17
Zuwachs	220.300	18.150				
Dito auf 1. Januar 1900.	2.749.700	1.054.250	12.300	3.816.250	4033	25
Zuerkennung in Folge provisorischer Taxanordnung v. 1. 24 in der Provisorsa. 1899	Fr. 14.000.	ab 14.000.				
Bestand auf 1. Januar 1900	2763700.	1.040.250.	12.300.	3.816.250.	4030	45.
Zuwachs	120.000	17.500				
" " 1. " 1901.	2.883.700	1.057.750	12.300	3.953.750	4171	45
Zuwachs.	234.200	32.300				
" " 1. " 1902	3.117.900	1.090.050	12.300	4.226.250	4451	61
Zuwachs.	144200	6300				
" " 1. " 1903.	3.262.100	1.102.350	12.300	4.376.750	4603	37
Zuwachs.	86,500	46.800				
" " 1. " 1904	3,348,600	1,149,150	12.300	4,510,050	4746	03
Zuwachs	18,100	19,600				
" " 1. " 1905	3,436,700	1,168,750	12,300	4,617,750	4857	65
Zuwachs:	157,400					
Abgang:		12,000				
" " 1. " 1906	3594100	1,156,750	12,300	4763150	5000	65
Zuwachs:	203,600					
Abgang:		2,900				
" " 1. " 1907	3,797,700	1,153,850	12,300	4,963,850	5200	77
Zuwachs	221,000					
Abgang		6,100				
" " 1. " 1908	4,012,700	1,148,750	12,300	5179,750	5415	65
Zuwachs	322,800	.	.			
Abgang	.	2,700	.			
" " 1. " 1909	4,341,000	1,146,050	12,300	5,499,350	5734	71
Zuwachs	197,100	81,400	1,500			
" " 1. " 1910	4,538,100	1,227,450	13,800	5,779,350	6031	74
Zuwachs	207,200	.	12,000			
Abgang	.	24,200	.			
" " 1. " 1911	4,745,300	1,203,250	25,800	5,974,350	6237	90
Abschreibung, weil der Zuwachs im I. Kl. auf 1. I. 1910 zu streichen war				9,000.		
Bestand auf 1. Januar 1911	4735,300.	1,203,250.	25,100	5964,350.	6217	90

Staatsarchiv Luzern A 1143/331

Zusammenzug des Versicherungskapitals und Berechnung des Steuerbetreffnisses.

	Versicherungs-Summe. I. Klasse. Fr. 1.	II. Klasse. Fr. 1. 20.	III. Klasse. Fr. 1. 50.	Total. Fr.	Steuer-Betreffniß. Fr.	Rp.
Bestand auf 1. Januar 1911	4,735,900	1,203,250	25,800	5,964,350	62	17 90
Zuwachs	213,500	11,000	3000			
" " 1. " 1912	4,948,800	1,214,250	28,800	6,191,850	64	49 10

Gemeinde Neuenkirch.

Versicherer: Bühlmann Alois, Verwalter

Versicherungsobjecte IV. Classe	Versicherungs-Summe Fr.	Prämiensatz Fr.	Betrag der jährlichen Prämie Fr.	Veränderungen der Versicherungssummen 18 Fr.	18 Fr.	18 Fr.	18 Fr.
6.c. Sägegebäude mit Kamin	9000	14 -	252 -				
Dampfkessel u. Dampfmaschine	9000						

Staatsarchiv Luzern A 1143/331

Gemeinde .....

Versicherer: .....

Versicherungsobjecte **IV. Classe**	Versicherungs-Summe Fr.	Prämiensatz Fr.	Betrag der jährlichen Prämie Fr.	Veränderungen der Versicherungssummen 18 ... Fr.	18 ... Fr.	18 ... Fr.	18 ... Fr.

Staatsarchiv Luzern A 1143/331

Neuenkirch 22. Mai 1900

Tit. Brandassek. Verwaltung!

Im beiliegenden Revisions Protokoll hat Herr Ad. Jörimann Landwirt Rütimatt Gemeinde Plaitrich neuangesetzt ist bei Nr. 24. in I Cl 14000 fr. als alte Schätzung aufgetragen worüber dem Posten fr 14000 in dritt. Classe gehören.
Die neue Schätzung v fr. 17000 in I Cl ist dagegen einzig.
Diese fr 14000 sind demgemäß von fr. 289.600 alter Schätzung in I. Cl in abzug zu bringen.
In der II Classe dagegen der fr 29.700 alter Schätzungs Posten
In Zugang.
Bestand.

I Classe	fr. 254340	à 1	2543.40
II "	" 102210	à 1.20	1226.52
III "	" 12300	à 1.50	18.45
		Saf.	3788.37

Allfällige Anstände wird Ihr Register nachgetragen.
Hochachtend Gemeinderatskanzlei
Hitzwald Pfister

Ad I. Jörimann 1900

D. Muggli, Baugeschäft
SURSEE

An Tit. Finanzdepartement
Luzern

546

den 17. Juni 1904.

Antwortend auf Ihr Schreiben von heute:
Als wir letzthin die neue Scheune aufnahmen war man gerade daran die alte Scheune abzubrechen & den Platz zu räumen, um am neuen Hause anzufangen. Wir waren der Ansicht, bei der ordentlichen Schatzung werde die Sache erledigt, der neue Bau und & die Scheune abgetan sein. Soll es aber jetzt geschehen, so hätte der neue Schuppen mit 2500 fr die richtige Schatzung.
Hochachtungsvoll: D. Muggli.

Nr. 133.

MEMORANDUM

Telephon

Gemeinderatskanzlei
&
Civilstandsamt

Neuenkirch, den 16. Juni 1911

Tit
Brandversicherung Verwaltung
Luzern

Hiemit übersenden Ihnen Revisionsbogen pro 1911 mit dem Ersuchen um gefl. Mitteilung über Nr 245 Haus & Anbau Meyerswil indem im Revisionsbogen fr. 45000 in der Controlle aber nur 35000 fr. eingetragen sind. Welcher von beiden Ansätzen ist richtig?
Gefl. Bescheid.
Hochachtend
Gemeinderatskanzlei
Gerschwiler.

Staatsarchiv Luzern A 1143/331

Revision der Gemeinde Neuenkirch.

No	Litt.	Schatzung. I. Cl. Alte.	Neue.
			1897.
7	a	10000	13000
19		7000	12000
	a	6000	10000
61		.	5000
104	a	.	9000
125		7500	12000
140	a	4000	6000
152		5000	.
160		.	6000
178	d	1500	2500
207	b.	2000	3000
179		8000	9000
216	b	7000	10000
223	a	.	8000
252		11000	14000
277		.	3000
0		100000	103000
265		100	400
59	c	.	4000
147	aa	10000	13000
	b.	2000	4000
		181100	246,900
			181100
			65800

No	Litt.	Schatzung. II. Cl. Alte.	Neue.
24		10000	14000
40		8000	12000
61		4500	.
90		9000	12000
97		5500	7000
	a	6000	9000
104	a	4500	.
121		4000	6000
141		4500	5000
142	a	6000	8000
152		.	7000
	a	3000	5000
153		5500	8000
160		6000	.
181	a	3500	5500
164	a	7000	9000
223	a	8000	.
147	a	7000	11000
		102000	118500
			102000
			16500
Cl.	I.	2,323,700	2323.70
"	II.	1,003,300	1203.96
"	III.	12300	18.45
		3,339,300	3546.11

1003.30
200.66
120396

12.30
6.15
18.45

Staatsarchiv Luzern A 1143/331

Revision der Gemeinde

No.	Litt.	Schatzung. Alte.	I. Cl.	Neue.	No.	Litt.	Schatzung. Alte.	II. Cl.	Neue.

Revision der Gemeinde Neuenkirch.

(1898.)

No.	Litt.	Schatzung. Alte.	I. Cl.	Neue.	No.	Litt.	Schatzung. Alte.	II. Cl.	Neue.
22				7000	22		6000		
23				9000	23		6000		
34	b	500		1000	34		3500		4000
198		6600		12000		a	700		1000
218		9500		12000	74	b	16000		18.000
					137		7500		9000
		16.600		41.000	146	a	6000		11000
				16600	186		8000		11000
						a	8000		9000
				24.400	198	b	4300		14000
					228	a	2500		5000
I		2351.100		2351.10			68.500		82.000
II		1.012.800		1215.36					68500
III		12300		18.45					
									13.500
		3.376.200		3584.91					
					1899.				
Kirchen		103000		130000	33		4300		6000
7	a	13000		14,000	94		2500		4500
9		14300		18000	108	a.	3600		7000
	a.	5000		10000		b.	1900		5000
23		9000		12000	167		6500		10000
24		III Cl. 14000		17000		a	1500		2500
76	a			1500	170	a.	6000		10000
103		5000		7000	189	b.	3400		8000
	a.			1000					
104	a.	9000		11500			29700		53000
119		4500		6000					29700
120		4000		7000					23300
126	a.	19000		30000					
130	b.	9000		17000	I		2529400		2529.40
150		12000		15000	II		1036,100		1243.32
	a	11000		15000	III.		12300		18.45
	d.	8000		9000					
170		10000		14000			3577.800		3791.17
198		12000		16000					
	c			4500					
257		11000		15000					
	a	4000		6000					
282				28000					
279				12000					
280				9000					
281				16000					
278				2200					
	a			3000					
125		12000		21000					
	a	600							
		289400		467700					
				289400					
				178300					

10128
12
20256
10128
121536

123
15
615
123
1845

1036.00
207.22

Staatsarchiv Luzern A 1143/331

Revision der Gemeinde Neuenkirch.

No	Litt	Schatzung. Alte. I.Cl.	Neue	No	Litt	Schatzung. Alte. II.Cl.	Neue
			1900.				
16	a	7000	9000	52		8000	
27	a	4000	8000	62		5500	7000
52			8000		a	6000	8000
117/118			6000	82	b	4500	9000
150	a	15000	20000	117/118		4500	
157			3000	157		1800	
	c	1000	2000		a	1000	2000
158			4000	158		2500	
165		8000	11000		a	3000	4500
216/17			9000	161	a	6000	7000
	a		800	162		6000	7000
233		5000	10000	165	a	4000	7000
234	a	9000	4000	204	a	9000	12000
	b			214/17		4000	
243		12000	20000		a	150	
249		5000	6500	237	a	3500	5000
250		4000	7000	254	a		16000
262	a	5000	12000		b	1500	
283			8000	34		4000	5500
	a		4000	176		2400	
288			25000	177		7500	10000
285			13000	122		3000	6000
206	d		17000				
280		9000	20000			87850	106000
289			8000				87850
276		14000	17000				18150
286			21000	Abschreibung wede Summ			
287			28000	mehrfach			14000
146			4500				4150.
245		13000	20000				
	a	6000	6500		I	2.749.700	2749.70
284			6500		II	1.054.250	1265.10
		116500	336200		III	12300	18.45
		116500	116500			3.816.250	4033.25.
			220.300			Stift Januar 1900	
					I	2,763,700.	2763.70.
					II.	1,040,250.	1248.30.
					III	12,300	18.45
						3,816,250.	4030.45.
			14,000.				
			234,300.				

105425 12 / 210850 / 105425 00 / 12651 / 123 / 12 / 6 / 125 / 12 / 6 / 1 / 123 / 12345 / 1815

Laufstreichung: für den Abschreibungsbetrag a. 1899 in No 24 innerhalb mit Abschreibungsbetrag für die I. Classe, Stift Neuenkirch III. Classe, Abschreibungsbetrag für die I. Classe

Revision der Gemeinde Neuenkirch.

No	Litt.	Schatzung Alte	I. Kl.	Neue	No	Litt.	Schatzung Alte	II. Kl.	Neue
				1901.					
5	a			6000	16		6000		9000
7/15		16000		24000	26		4500		6500
		7000		10000	40		12000		17000
	a	9000		10000	99		3500		5000
27		7000		13000		a	2500		4000
93	c			8500	136	a	2500		5000
40	a	10500		15000	191		4000		8000
55		6000		9000		a	4000		8000
	a.	9000		12000	198	b	14000		12000
82		6500		10500	204	a	12000		
150	b	2000		4000	262		7000		9000
	d.	9000		12000					
159		10000		18000					29.500
	a	5000		9000					72000
204	a			15000					
243		20000		22000					17.500
244		10000		14000					
251		9000		15000					
258		3000		9000					
262		7000		9000	I	Kl.	2.823.700		2.823.70
290				18000	II	"	1.057.750		1.269.30
289		8000		13000	III	"	12.300		18.45
		147000		267000			3.953.750		4171.45
				147.000					
				120.000					

105775 12 / 21550 / 105225 / 1269.300

Staatsarchiv Luzern A 1143/331

Revision der Gemeinde Neuenkirch.

(1902.)

№	Litt.	Schatzung Alte	I. Kl.	Neue	№	Litt.	Schatzung Alte	II. Kl.	Neue
39		9000		12000	74	a.	18,000		20000
	a	12000		16000		b	2000		4000
50		4300		8000	86		2000		3000
59	a	23000		27000	87		5000		7000
	e	4000		7000	115/116		2500		3000
74		18000		23000	116		1500		3000
	c	2000		4000	140	a			8000
140	a	6000			144		9000		14000
144	b.			4000		a	8000		10000
148	a	7000		12000	149	a	8500		
149	a			15000	163	b	200		300
153	a			10000	156 II	a	5000		7000
163		6000		10,000	181		4000		
	a	5000		10000	235	a	10000		12000
155		7000		9000	236		7000		8000
	a	7000		11000		a	5500		14000
	b	5500		7000	237		7000		14000
161		16000		24000		a	6000		9000
156 II		4000		5000	136		1100		2500
181				10,000	253		9000		16000
189	c			9000	259				3000
208	a	12000		14000	35		2000		
224		11000		15,000		b.	700		
	a	9000		15000	37	a	4000		
235		12000		17000	38	a	1000		
156 I		5000		8000	178	b	200		
124		10000		16000	182	b.	300		
252		14000		19000					
	c	8000		9000			119.500		157.800
253	b	2000							119.500
254		28000		38000					
268		14000		20000					38300
	a	2500		3000					
275		14000		18000		I	3.117.900		3117.90
287	a			1500		II	1.096.050		1315.26
290		18000		25000		III	12.300		18.45
291				70000			4.226.250		4451.61
6	a	2500							
161	b	1000							
244		14000		18000					
288	a			2000					
289		1500							
292				7000					
		314.300		548500					
				314.300					
				234,200					

109605
12
219210
109605
1315260

Gemeinde Neuenkirch.

Zusammenstellung der Revisionsschatzungen.

(Ist im Brandassekuranz-Register stetsfort aufzubewahren.)

(1903.)

№	Litt^a.	Schatzung Alte I. Klasse	Neue	№	Litt^a.	Schatzung Alte II. Klasse	Neue
8		6600	7500	51		8000	12000
	a	3500	5000	81	a	13000	
49		6000	9000	131		4000	7000
	a	5500	7000	168		3000	
81		13000	15000	193			9000
	a.		20000		a	3500	5000
124		16000	22000	230		2200	
146	g.		800	231		2000	
161	b.		2000	57	a	4000	
168			8000	"	c	4000	
	a	1500	2500	"	a&c		12000
	b	5000	6000	200		4000	9000
189	c	9000	12000				
193		6000				47.700	54.000
230			4500				47.700
231			4500				
263		5000	11000				6.300
289		13000	15000				
290		25000	28000	I.		3.262.100	3.262.10
291		70000	110000	II		1.102.350	1322.82
73		2000	5000	III		12.300	18.45
164		8000	15000				
176		4500	12000			4.376.750	4603.37
283	a	4000	5000				
292		7000	12000				
131	c		16000				
		210.600	354.800				
			210600				
			144.200				

110235
12
220470
110235
322820
18.45
123
.5
615
123
1845

Staatsarchiv Luzern A 1143/331

Gemeinde Neuenkirch.

Zusammenstellung der Revisionsschatzungen.

(Ist im Brandassekurranz-Register stetsfort aufzubewahren.)

1904.

№	Litt.	Schatzung Alte I. Klasse	Neue	№	Litt.	Schatzung Alte II. Klasse	Neue
25			5,500	25		2300	
31		5000	7000	67.68		1700	
85		2500	5000	69		5000	10,000
138	a.		12,000	80		1000	
142		10,000		83		2500	6000
146		15000	27000	98		4500	7500
"	b.	3000		123		3000	6000
"	c.		1000		a.	2200	2500
"	e.	8000	12,000	133	a.	2500	5000
"	k.		500	138		2000	4000
162		10,000	12,000	142			16,000
181		10 000	12,000	146	a.	11000	14,000
198		16 000	20,000	146	c.	1000	
201	a.		6000	161	a.	7000	8000
216/17		9000	13,000	162	a.	7000	8000
	b.	10 000	15,000	198	b	18000	22000
284		16 000	23,000	232	a.	2500	7000
257	a.	6000	7000	175		6000	10,000
293			12000				
3		7000	9000			79.200	126,000
288		25,000	30,000				79.200
176		12,000	14,000				46,800
30	b.		8000				
		164,500	251,000	I		3,348,600	3348.60.
			164.500	II		1,149,150	1378,98
			86,500	III		12,300	18.45
						4,510,050	4746.03

1149 15/12 = 95,800
2298 30
1149 15
1378 80

Gemeinde Neuenkirch

Zusammenstellung der Revisionsschatzungen.

(Ist im Brandassekuranz-Register stetsfort aufzubewahren.)

1905.

№	Litt.	Schatzung Alte I. Klasse	Neue	№	Litt.	Schatzung Alte II. Klasse	Neue	
294			22,000	143		1100		
	a		7,000	65/66		1,700	7,000	
86		2200	5000	64	a	4000	7,000	
23		12,000	14000	74	b	4000		
74b			4,000	187		9,000	12,000	
150b		4,000	4,500	157	a	2,000	2,500	
	d	12,000	16,000	183	b	700		
157		3,000	5,500	221		7,000	11,000	
183		18,000	20,000	199		6,000	10,000	
	a	14,000	20,000	84		3,000	8,000	
	b		1500		a	400	1,000	
	c	3,200	9,000			31,900	58,500	116875/12
295			10,000				38,900	233750/16875
257		15,000	18,500				19,600	40,250 0
293		12,000	15,000					128/15
199	b		1500	I.II.		3436,700	3436,750.	615/123
247	b		10,000	I.		1168,750	1402,50.	18,45
		95,400	183,500	II.		12,300	18,45.	
			95,400			4617,750	4857,65.	
			88,100					

Staatsarchiv Luzern A 1143/331

Gemeinde Neuenkirch.

Zusammenstellung der Revisionsschatzungen.

(Ist im Brandassekurranz-Register stetsfort aufzubewahren.)

№	Litt.	Schatzung Alte I. Klasse	Neue	№	Litt.	Schatzung Alte II. Klasse	Neue
			1916				
7	a	14,000	17,000	74	a	20,000	22,000
	b	400		100		5,000	
8		7,500	9,000	136		2,500	5,000
	c	6,000	9,000	167		2,500	6,000
9		10,000	30,000	168	a	4,500	7,000
	b	200		201		4,000	7,000
12		16,000	18,000	247		6,500	
100			10,000	151	a	14,000	
133	c		2,000			59,000	47,000
294		22,000	31,000			47,000	
146	c	1,000	2,000			12,000	
168		4,000	7,000				
156	a	5,000	8,000			3,594,100	3,594,100
163	a	10,000	12,000			1,156,750	1,388,109
245		20,000	25,000			12,300	18,450
251		15,000	18,000			4,763,150	5,000,659
247	b	10,000	14,000				1,156,750
247			8,000				231,350
297			1,000				1,388,100
213	a	4,000	7,000				
298			12,000				
24		17,000	20,000				
295		10,000	15,000				
201	a	6,000	7,500				
	b		500				
151		15,000	24,000				
	a		25,000				
	b	2,500	1,000				
296			18,000				
104	b		7,000				
		203,600	361,000				
			203,600				
			157,400				

Gemeinde Neuenkirch.

Zusammenstellung der Revisionsschatzungen.

(Ist im Brandassekuranz-Register stetsfort aufzubewahren.)

№	Litt.	Schatzung Alte I. Klasse	Neue	№	Litt.	Schatzung Alte II. Klasse	Neue
			1917.				
146	a	31,000	40,000	10	a	2,000	5,000
1		7,000	10,000	44		7,500	
576		11,000	15,000	60			8,000
144			11,000	71/72		3,100	6,000
45		3,200	6,000		a	700	2,000
46		6,500	8,000	77	a	500	
60		4,000		78			6,500
73		5,000		74		22,000	
77	a		24,000	83		6,000	7,500
	c	4,000	14,000	88		4,500	
93			9,000	87		7,000	9,000
	a		19,000	92		2,500	6,000
110		4,500	7,500	89		2,300	
132		4,000	8,000	93		3,000	
150	g	10,000	12,000				
	f	5,000	6,000		a	3,500	
161	b	2,000		26		6,500	8,000
161	b		9,000	101		4,000	8,000
182		12,000	18,000	153		8,000	9,000
190	d		9,000		a		
194	195		5,000	177		10,000	13,000
196			6,000	182	c	15,000	21,000
224			18,000	194	195	3,500	
	b	19,000	5,000		a	3,500	4,000
248		6,500	10,000	196		3,500	
256		2,900	6,000	197	a	3,500	7,500
271		400		220		5,000	6,500
296		18,000	25,000	228		3,500	6,500
298			18,000		a	5,000	6,500
	a	12,000	16,000	229		1,800	
	b		3,000	252		4,000	6,000
299			9,000	233	a	5,000	7,000
300			15,000	234		16,000	
		125,900	329,500	269		7,000	10,500
		125,900	125,900	108	a	5,000	9,000
			203,600		b	5,000	2,000
			153,85			173,400	180,500
						110,500	
						2,900	

Staatsarchiv Luzern A 1143/331

Gemeinde *Neuenkirch.*

Zusammenstellung der Revisionsschatzungen.

(Ist im Brandassekurranz-Register stetsfort aufzubewahren.)

№	Litt^a.	Schatzung Alte I. Klasse	Schatzung Neue	№	Litt^a.	Schatzung Alte II. Klasse	Schatzung Neue
			1908.				
				16		9000	15000
43	a	10,000	14,000				
64		9,500	16,000				
64	b	.	1,000				
64	c	.	200	76		10,000	12,500
				98		7,500	11,000
104	b	7000	12,000	104		2200	–
150	b	4500	4800				
150	e	.	200				
142	c	.	19,000				
146	d	.	18,000				
186		.	15,000	186		11,000	–
186	a		15,000	186	a	9000	–
190		1500	7,000	190	a	1000	–
190	d	9000	10,000	190	b	1900	–
203	b	700	2,000	190	c	1000	–
203	a	.	16,000	203		5500	12,000
212		15,000	20,000	203	a	5000	–
212	b	10,000	20,000	235	a	12,000	14,500
244		18,000	20,000	241		3,000	8,000
238		8,000	18,000	249		3000	–
245		25,000	30,000	232		6000	9000
249		–	6,000			87,100	82,000
268	a	3,000	4,500			82,000	
268	b	–	1,000			5,100	
275		18,000	20,000	I		4,018,700	4018.70
298		18,000	21,000	II		1,148,750	1378.50
47		14,000	21,000	III		12,300	18.45
47	b	8,500	14,000			5,179,750	5415.65
48		3,000	5000				
13		.	25000				
301		.	25000				
301	a	.	3000				
		182,700	403,700				
			182,700				
			221,000				

114875
12
229750
114875
1378500
123
15
615
123
18.45

Gemeinde *Neuenkirch.*

Zusammenstellung der Revisionsschatzungen.

(Ist im Brandassekuranz-Register stetsfort aufzubewahren.)

№	Litt^a.	Schatzung Alte I. Klasse	Schatzung Neue	№	Litt^a.	Schatzung Alte II. Klasse	Schatzung Neue
			1909				
2		18,000	20,000	19	b	300	.
3		9,000	11,000	28	a	2,000	2,500
19		12,000	15,000	29	a	3,500	.
"	a	10,000	15,000	30	a	4500	.
"	b	.	1,000	39	c	2,300	.
20		13,000	21,000	75		8,000	
"	a	12,000	21,000	56	a	7,000	9,000
"	f	600	.			.	.
"	g	400	.	64	a	7,000	13,000
28		10,000	14,000	77	a	3,500	6,000
29		30,000	45,000	97		7,000	10,000
"	a	.	5,000	106		4,000	5,000
"	b	3,000	3,500	123		6000	7,000
39	c	.	5,000	"	a	2,500	5,000
50		8,000	13,000	108	b	8,000	10,000
55		9,000	10,000	135		12,000	.
"	b	12,000	18,000	142	a	8,000	.
75		.	13,000	191		8,000	10,000
56		6,000	10,000	"	a	8,000	10,000
64		16,000	17,000	196		.	10,000
133		5,500	7,000	90	a	300	.
134		5,500	10,000			101 900	97,500
"	a	13,000	15,000			~~97,500~~	
135		.	16,000			~~400~~	
154	b	.	14,000				
205	a	10,500	16,000				
196		6,000	.				
207		14,000	17,000				
"	a	15,000	19,000				
"	b	3,000	4,000				
"	c	.	500				
218		12,000	14,000				
"	c	7,000	15,000				
		260,500	405,000				
			~~260,500~~				
			~~144,500~~				

[illegible]

Staatsarchiv Luzern A 1143/331

Gemeinde .....

Zusammenstellung der Revisionsschatzungen.

(Ist im Brandassekurranz-Register stetsfort aufzubewahren.)

№	Litt.a	Schatzung Alte I. Klasse	Schatzung Neue I. Klasse	№	Litt.a	Schatzung Alte II. Klasse	Schatzung Neue II. Klasse
Fortsetzung Uebertrag		260,500	405,000	Fortsetzung 1909		101900	97500
226		.	20,000	214	b	400	.
236		.	12,000	220		6,500	12,000
"	c	.	5,000	226		8,000	.
238	a	8,000	13,000		a	10,000	15,000
"	c	3,000	.	232	a	7,000	9,000
253	b	.	1,000	236		8,000	.
"	c	.	500	237	a	9,000	15,000
269		.	14,000	240		900	6,000
277		3,000	.	253		16,000	20,000
284		6,500	20,000	269	a	10,500	.
301		25,000	44,000	171		.	10,000
"	a	3,000	4,500	87		9,000	.
"	b	.	300				
302		.	13,000			187,200	184,500
	a	.	12,000			184,500	
157		6,000	7,000			2,700	
36		60,000	80,000				
"	a	3,000	4,000	I. Kl.		4341,000	4341.—
"	b	2,000	4,000	II "		1,146,050	1,375.26
13		25,000	40,000			5487,050	5716.26
171		3,500	.	III "		12,300	18.45
282		19,000	32,000			5499,350	5734.71
87		.	14,000				
151	c	1,500	6,000				
		429,000	751,300				
			429,000				
			322,300				

114605 / 12 / 229210 / 114605 / 1375526

123 / 15 / 615 / 123 / 1845

Gemeinde Neuenkirch.

Zusammenstellung der Revisionsschatzungen.

(Ist im Brandassekuranz-Register stetsfort aufzubewahren.)

№	Litt.a	Schatzung Alte I. Klasse	Schatzung Neue I. Klasse	№	Litt.a	Schatzung Alte II. Klasse	Schatzung Neue II. Klasse
			— 1911. —				
24	a	.	1000	24	a	400	.
47	a	6,000	.	228		6,500	.
49		9,000	11,000	"	a	6,500	8,000
	a	7,000	9,000	189		2200	.
159	a	9,000	20,000	"	a	200	.
170	c	11,000	14,000	219		2300	.
218		7,000	13,000	170	a	10,000	.
"	b	800	1,500	194/195	a	4,000	.
228		.	12,000			32,200	8000
249	a	26,500	36,000			8,000	
268		35,000	40,000			24,200	
262	b	.	1,500				
275		20,000	25,000				
294		7,000	8,500				
302		13,000	18,000				
304		.	20,000				
307		.	18,000			III. Klasse.	
170	a	.	16,000	47	a	.	12,000
284		20,000	23,000				
103		15,000	16,000				
9	a	10,000	15,000	I.		4745,300	4745.20
184	a	15,000	18,000	II.		1203,250	1443.90
194/195	a	.	10,000	III		25,800	38.70
303		60,000	70,000			5974,350	6227.90
305		.	10,000	abzüglich		10,000	10.—
306		.	52,000			5964,350	6217.90
		271300	478500				
			271,300				
			207,200				

258 / 15 / 1290 / 258 / 387.0

258 / 129 / 387

120325 / 12 / 240650 / 120325 / 1443,900

Staatsarchiv Luzern A 1143/331

Gemeinde .....

Zusammenstellung der Revisionsschatzungen.

(Ist im Brandassekurranz-Register stetsfort aufzubewahren.)

№	Litt.a.	Schatzung Alte I. Klasse	Neue	№	Litt.a.	Schatzung Alte II. Klasse	Neue

Gemeinde *Neuenkirch.*

Zusammenstellung der Revisionsschatzungen.

(Ist im Brandassekuranz-Register stetsfort aufzubewahren.)

№	Litt.a.	Schatzung Alte I. Klasse	Neue	№	Litt.a.	Schatzung Alte II. Klasse	Neue
			— 1910 —				
20	e	500	.	61		.	10,000
30		6,500	9000	75	a	7,000	12,000
	b	8,000	10,000	79	a	7,000	10,000
34	b	1,000	.	82	b	9,000	10,000
42		3,500	5,000	101		8,000	.
61		5,000	.	105		6,000	11,000
79		12,000	15,000	"	a	3,000	8,000
82		10,500	14,000	107		4,500	8,000
	c	.	1,000	109		4,500	8,000
103		7,000	15,000		a	2,500	5,000
101		.	13,000	113		.	8,000
113		5,500	.	154		1000	
148		9,000	16,000	161	a	3000	
	a	12,000	15,000	162	a	3000	17,000
149		9,000	14,000	179		.	11,000
162		12,000	16,000	180		9000	12,000
179		9,000	.	184		7000	10,000
186		15,000	20,000	187		5,000	12,000
190		7,000	13,000	191		10,000	.
	d	10,000	13,000	197		5,000	9,000
191		.	10,500	200		9,000	10,500
194/195		5,000	8,000	220		12,000	14,000
198	a	300	.	236	a	14,000	16,000
199	a	7,000	10,000		b	600	.
200	a	.	1,500	242	a	12,000	21,000
208	b	300	.	128		.	11,000
224	d	800	.			152,100	233,500
236		12,000	25,000				152,100
	b		1,000				81,400
	c	5,000	7,000				
	d		3,500				
238		18,000	22,000				
	b	4,000	7,000				
		194,900	283,500				

Staatsarchiv Luzern A 1143/331

Gemeinde .....

Zusammenstellung der Revisionsschatzungen.

(Ist im Brandassekuranz-Register stetsfort aufzubewahren.)

№	Litt.a.	Schatzung Alte I. Klasse	Neue	№	Litt.a.	Schatzung Alte II. Klasse	Neue
Transport		194,900	233,500			III. Klasse	
244	a	1,500	.	34	b	.	1500
254		38,000	45,000				
255		10,000	16,000				
258		9,000	10,000				
263		11,000	15,000	I. Kl.		4,538.100	4,533.10
268		20,000	26,000	II. "		1,223.450	1,472.94
274		13,000	18,000	III. "		12,800	20.70
245		30,000	36,000			5779.350	6031.74
147		13,000	16,000	Abschreibg.		10,000	10.—
203		.	60,000			5769.350	6021.74
128		7,000	.				
	a	2,000	3000				
		349,400	546,500				
			349,400				
			197,100				
		abzuziehen die Schätzung meines Pfalzgutes sel. Erbmasse	10,000.				
			187,100				

222745 / 12 / 445490

122745 / 12 / 245490 / 122745 / 1472.940

138 / 15 / 690 / 138 / 20.70

Gemeinde Meienkirch.

Zusammenstellung der Revisionsschatzungen.

(Ist im Brandassekuranz-Register stetsfort aufzubewahren.)

№	Litt.a.	Schatzung Alte I. Klasse	Neue	№	Litt.a.	Schatzung Alte II. Klasse	Neue
			— 1912. —				
8	a	5000	6000	95		4500	.
16		10000	12000	97	a	9000	13,500
	a	10000	15,000	106	a	1500	3000
95		.	14000	109		3000	9000
	b	.	~~12000~~		a	5000	8000
97	b	.	~~3000~~	113		8000	9000
113	a	.	1500	115/116		3000	7000
168	a	2500	7000	121		6000	8000
172		7000	12000	127		5000	14000
	b	2000	4000	177		13000	.
159	a	20000	21000	242	a	21.000	32000
177		.	16000	201		7000	.
212		20000	25000	230	a	16000	18000
	b	20000	25000	245	a	.	7500
218		14000	15000	179		11,000	.
	c	15000	16000			112,000	129000
242		.	17000				113,000
262	a	12000	16000				11,000
273		30000	40000				
282	a	.	1500				
304		20000	23000				
308		.	16000				
	a	.	4000				
311		.	1000				
149		14000	18000				
	a	15000	18000				
23		14000	18000				
246	a	6500	.			III. Klasse	
40	a	15000	20000	47	d	.	3000
201	a	7500	10000				
306		10000	15000				
307		18000	22000				
309		.	28000	I.		4948.800	4948.80
310		.	16000	II.		1,214.250	1,457.10
179		.	1500	III.		28.800	43.20
306		52.000	65000			6191.850	6449.10
		339,500	553.000				
			339,500				
			213,500				

121425 / 12 / 242850 / 121425 / 1457100

288 / 144 / 432 / 288 / 1440 / 288 / 2

Staatsarchiv Luzern A 1143/331

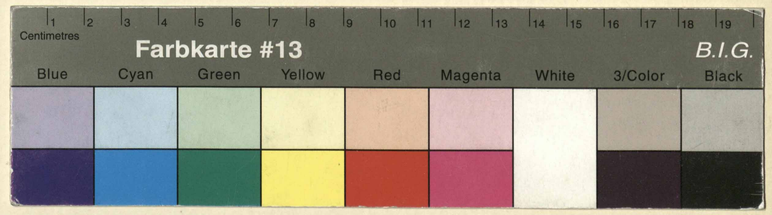

Staatsarchiv Luzern A 1143/331

Staatsarchiv Luzern A 1143/331