1811.

Brand-Assekurans-Tabelle

Gemeinde-Gerichts-Kreises

Schüpfheim

33

Staatsarchiv Luzern A 1143/33

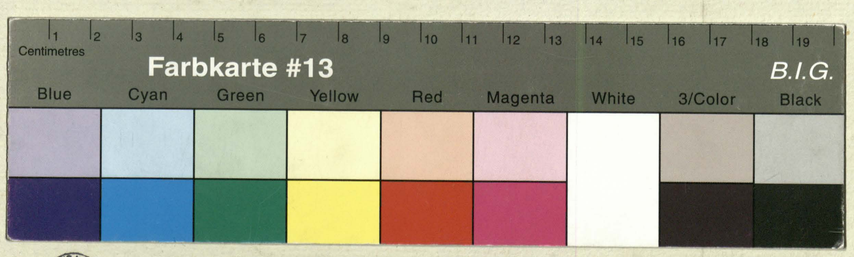

STAATSARCHIV LUZERN
A 1143/33

Staatsarchiv Luzern A 1143/33

Staatsarchiv Luzern A 1143/33

Staatsarchiv Luzern A 1143/33

Tabelle 1

1

Brand = Assekuranz = Tabelle der Gemeinde Hüttisheim – im Gerichtskreise Hüttisheim und Amt Tellenbuch.

Datum der Einschreibung. Jahr	Monat.	Tag	Namen und Geschlecht des Eigenthümmers.	Benennung des Orts, Hofes oder Gebäudes.	Nummero des Hauses.		Benennung und Beschreibung der Gebäude.	Gutächtliche Schatzung der Beamten nach dem wahren Werthe. Fr.	Schatzung des Eigenthümmers. Fr.	Von der Regierung festgesetzte Schätzung. Fr.	Zusammenzug der Gebäude-Schatzung eines jeden Eigenthümmers, so wie der ganzen Gemeinde. Fr.	Bemerkungen.
1811	Aprille	18.	Mülhauser	Hüttisheim	1		Mittelmässig altes Haus	1000	1000	1000		Copie Hüttisheim den 25ten 9bre 1811. Das Gemeindsgericht v. Hüttisheim an die hiesige Staabs-Kanzley des Distrikts Tellenbuch. Hochedelgebohrne Herren! Die Gemeinde Hüttisheim, so wie die Gemeinde Bissenhofen haben durch die Brust ringsherum Brand, bey der Schatzung ihrer Gebäuden jedesmal anstatt eines Baldens allemal nur einen Franken in die Tabellen eingesetzt, weilen sind sie, schon um den Staaten Theil eine wahre Staatsschatzung enthalten. Dieß bey der Gemeinde ihre Meinung, daß die Brand-Assekuranz-Schatzung eben so bleiben möchte, wie sie gegenwärtig in den Tabellen eingesetzt stehen. Indessen sind wir Ihnen Hochachtungsvoll Hochgeneigt ergeben. Im Namen des Gerichts des Gerichtsstand Sig: Jacob Schmid
						a	Scheune Item	500	500	500		
						b	Scheune in der Schwand	100	100	100		
						c	Schlachthäusle – ist alt	150	150	150		
						d	Stall – – – alt	120	120	90	1750	
				in der Gemeinde Bissenhof		e	Speicher Neu	120	120	90		
						f	Taubenhäusle d Stall	300	300	230	1440	
			Joseph Baumgartner	Tüfle	2		Wohnhaus alt und Baufällig	600	600	600		
						a	Scheune	400	400	400	1000	
						b	Waschhaus gut	200	200	150		
						c	Stall Mittelmässig	140	140	110		in der Gemeinde Bissenhof
						d	Speicher Neu	130	130	100		
						e	Waschhaus d Stall Mittel	260	260	200	1340	
			Joseph Bissig	Strassgarten	3		Wohnhaus alt d Taubenhaus	300	300	300		
						a	Scheune alt d Schopf	250	250	250	550	
											1890	
			Jakob Hartmann	Alt Tannhaus	4		Wohnhaus d Anzahl Theilen Scheunung und andern Mittelmässig	400		400	400	
											3770 3700	

Staatsarchiv Luzern A 1143/33

2

Brand-Assekuranz-Tabelle der Gemeinde Pfaffnau im Gerichtskreise Pfaffnau und Amt Willisau.

Datum der Einschreibung. Jahr	Monat.	Tag	Namen und Geschlecht des Eigenthümmers.	Benennung des Orts, Hofes oder Gebäudes.	Nummero des Hauses.		Benennung und Beschreibung der Gebäude.	Gutächtliche Schatzung der Beamten nach dem wahren Werthe. Fr.	Schatzung des Eigenthümmers. Fr.	Von der Regierung festgesetzte Schatzung. Fr.	Zusammenzug der Gebäude-Schatzung eines jeden Eigenthümmers, so wie der ganzen Gemeinde. Fr.	Bemerkungen.
1811	April	18	Johann Hüzmi	Wissenbach	5		Haus — Neu und Klafgebäud	800	600	600		
					4	a	— Stall von acht Schuhen an neuer Scheuren	200	150	150	750	
			Franz Pfyffen	Wissenbach	6		Das Mittelstuhl Haus nach unmittelst	300	300	300		
					6	a	Halben Scheuren alt ——	200	200	200	500	
					7		gehört Pfaffnau 84					
					8		gehört Pfaffnau 79					
			Franz Pfyffen	Wissenbach	97		Haus Mittelmessig — ——	800	800	800		
						a	Speicher alt ——	150	150	150		
						b	Scheuren Mittelm ——	400	400	400		
						c	Scheuren hinten Mittelm ——	350	350	350	1700	
						d	Salzbüchsenhaus Neu ——	500	500	500		Kündige Gemeind Pfyffen
							Stall alt ——	100	100	80		
						e	Tennegg Hütten d Stall Neu	600	600	450	2240	
			Antoni Pfyffenmeyer	Küssl	108		Haus — Neu — ——	800	700	700		
						a	Scheuren Neu ——	400	400	400	1100	
											4040	
											4050	

Staatsarchiv Luzern A 1143/33

Brand-Assekuranz-Tabelle der Gemeinde Schüpfheim im Gerichtskreise Schüpfheim und Amt Entlebuch

Datum der Einschreibung. Jahr	Monat.	Tag	Namen und Geschlecht des Eigenthümmers.	Benennung des Orts, Hofes oder Gebäudes.	Nummero des Hauses.		Benennung und Beschreibung der Gebäude.	Gutächtliche Schatzung der Beamten nach dem wahren Werthe. Fr.	Schatzung des Eigenthümmers. Fr.	Von der Regierung festgesezte Schatzung. Fr.	Zusammenzug der Gebäude-Schatzung eines jeden Eigenthümmers, so wie der ganzen Gemeinde. Fr.	Bemerkungen.
1811	April	18										
			Joseph Eichmann	Lehmatten	119		Haus u. Scheurung an ein anderm alt und schlecht	500	500	500	500	
			Joseph Blanzman	Rinderweg	120		Haus – alt – – –	600	400	400		
						a	Scheuer gut –	400	400	400	800	
			Joseph Häfliger	Rotthüsli	11 3		Haus u. Scheurung an ein anderm alt u. schlecht	600	600	600		
					141	a	Schürmatten antheilhaus u. Scheur	300	300	300	900	
			Hans Schneider und Catrina Roth	Rotthüsli	12 4		Haus – sehr schlecht u. alt –	150	150	150	150	
					15	vide	No 18					
			Joseph Bortman	Bühl –	13 6		Haus u. Scheurung an ein anderm schlecht u. alt –	300	300	300	300	
											~~2110~~ 2650	

Staatsarchiv Luzern A 1143/33

Brand-Assekuranz-Tabelle der Gemeinde Schüpfen im Gerichtskreise Schüpfen und Amt Entlebuch

Datum der Einschreibung. Jahr	Monat.	Tag	Namen und Geschlecht des Eigenthümmers.	Benennung des Orts, Hofes oder Gebäudes.	Nummero des Hauses.		Benennung und Beschreibung der Gebäude.	Gutächtliche Schatzung der Beamten nach dem wahren Werthe. Fr.	Schatzung des Eigenthümmers. Fr.	Von der Regierung festgesetzte Schatzung. Fr.	Zusammenzug der Gebäude-Schatzung eines jeden Eigenthümmers, so wie der ganzen Gemeinde. Fr.	Bemerkungen.
1811	Aprill	18										
			Michel Wiki	Bugenhürli	7 14		Haus und sehr schlecht gebauen und alt	200	200	200		
			Jakob Schumacher	dito	8 15		ein Drittheilhaus —	200	200	200		
			Geschwisterten Muhri	dito	9 16		ein Drittelhaus —	200	200	200	600	
					20	vide	60					
			Ana Maria Studer	~~Wind~~ Bühl	21 17		Haus schlecht u. alt —	150	150	150	150	
			Jost Wiki	dito	22 18		Haus-Reü —	600	600	600		
					28	a	Antheil Roosenbühlhaus ~~Mitelaufsig~~	200	200	200	800	Mit Joseph Rosenbühl unter einer Firstamt einen Hinhang
											~~1170~~ 1550	

Staatsarchiv Luzern A 1143/33

Brand-Assekuranz-Tabelle der Gemeinde Schüpfheim im Gerichtskreise Schüpfheim und Amt Entlebuch

Datum der Einschreibung. Jahr	Monat.	Tag	Namen und Geschlecht des Eigenthümmers.	Benennung des Orts, Hofes oder Gebäudes.	Nummero des Hauses.	Benennung und Beschreibung der Gebäude.	Gutächtliche Schatzung der Beamten nach dem wahren Werthe. Fr.	Schatzung des Eigenthümmers. Fr.	Von der Regierung festgesezte Schatzung. Fr.	Zusammenzug der Gebäude-Schatzung eines jeden Eigenthümmers, so wie der ganzen Gemeinde. Fr.	Bemerkungen.
1811	April	18	Joseph Schnider	Bühl	~~19~~ 23	Haus – neu aber schlecht	200	200	200	200	
			Hans Häfliger	dito	~~20~~ 24	Haus – schlecht	350	350	350	350	
			Heinrich Distel	dito	~~21~~ 25	antheil Haus schlecht	250	250	~~190~~ 250		unsere First mit 2 Eingängen
			Hans Scherrer	dito	~~22~~ 26	antheil Haus neu angebauen	250	250	~~190~~ 250	~~650~~ 500	
			Schwestern Felder	Ärni Häusle	~~23~~ 27	Haus – Mittelmeßig	350	350	~~270~~ 350	~~270~~ 350	
										~~1070~~ 1400	

Staatsarchiv Luzern A 1143/33

Brand-Assekuranz-Tabelle der Gemeinde Schöpfheim im Gerichtskreise Schöpfheim und Amt Entlebuch

Datum der Einschreibung. Jahr	Monat.	Tag	Namen und Geschlecht des Eigenthümmers.	Benennung des Orts, Hofes oder Gebäudes.	Nummero des Hauses.		Benennung und Beschreibung der Gebäude.	Gutächtliche Schatzung der Beamten nach dem wahren Werthe. Fr.	Schatzung des Eigenthümmers. Fr.	Von der Regierung festgesetzte Schatzung. Fr.	Zusammenzug der Gebäude-Schatzung eines jeden Eigenthümmers, so wie der ganzen Gemeinde. Fr.	Bemerkungen.
1811	April	18	Joseph Roos	Bühl	24 (8)		½ Haus u. Antheil scheurig Mittelmeßig	300	300	300 ~~230~~	300 ~~230~~	
			Anton Theiler	Dito	25 (9)		Haus Mittelmeßig	450	450	450 ~~340~~		
						a	Scheurung – Mittelmeßig	250	250	250 ~~190~~	~~530~~ 700	
			Franz Graf	Dito	26 (30)		Haus u. Scheurung an ein anderen Neu u. gut gebauen	1000	800	~~750~~ 800	~~750~~ 800	
			Anton Krummacher	Dito	27 (36)		Haus Mittelmeßig alt	800	800	800		
						a	Scheur – Neu u. gut gebauen	500	500	500 ~~380~~		
						b	Wagenschopf neu gebauen	100	100	100	1400 ~~1060~~	
											~~2570~~ 3200	

Staatsarchiv Luzern A 1143/33

Blat 7

Brand-Assekuranz-Tabelle der Gemeinde Schüpfheim im Gerichtskreise Schüpfheim und Amt Entlebuch

Datum der Einschreibung. Jahr	Monat.	Tag	Namen und Geschlecht des Eigenthümmers.	Benennung des Orts, Hofes oder Gebäudes.	Nummero des Hauses.		Benennung und Beschreibung der Gebäude.	Gutächtliche Schatzung der Beamten nach dem wahren Werthe. Fr.	Schatzung des Eigenthümmers. Fr.	Von der Regierung festgesetzte Schatzung. Fr.	Zusammenzug der Gebäude-Schatzung eines jeden Eigenthümmers, so wie der ganzen Gemeinde. Fr.	Bemerkungen.
1811	Aprill	18										
			Joseph Emmenegger	Bühl	32 ~~28~~		Antheil Haus – Mittelmeßig	340	300	300 ~~260~~		
					32	a	Antheil Scheür Mittelmeßig —	250	200	~~190~~ 200	500 ~~450~~	
					33	vide	61					
			Hans Jakob Zemp	Bühl	34 ~~29~~		Haus – alt — —	500	400	400 ~~380~~		
						a	Scheür – Neü und Gut gebauen	600	500	~~450~~ 500	~~830~~ 900	
					35	vide	63					
			Joseph Unternährer	Klosterbühl	36 ~~30~~		Antheil Haus Mittelmeßig	250	250	250 ~~190~~		mit 37 a ~~[illegible]~~ unter einer Firsten 2 Einigen
					36	a	Antheil Scheür — —	150	150	150	~~310~~ 400	
			Bernhardt Graf	dito	37 ~~31~~		Antheil Haus – Mittelmeßig —	250	250	250 ~~190~~		
					36	a	Antheil Scheür	150	150	150	~~310~~ 400	
											~~1900~~ 2200	

Staatsarchiv Luzern A 1143/33

Brand-Assekuranz-Tabelle der Gemeinde Schüpfen im Gerichtskreise Schüpfe und Amt Entlebuch.

Datum der Einschreibung. Jahr	Monat.	Tag	Namen und Geschlecht des Eigenthümmers.	Benennung des Orts, Hofes oder Gebäudes.	Nummero des Hauses.	Benennung und Beschreibung der Gebäude.	Gutächtliche Schatzung der Beamten nach dem wahren Werthe. Fr.	Schatzung des Eigenthümmers. Fr.	Von der Regierung festgesezte Schatzung. Fr.	Zusammenzug der Gebäude-Schatzung eines jeden Eigenthümmers, so wie der ganzen Gemeinde. Fr.	Bemerkungen.
1811	April	18	Joseph Unternarer	Ledegaß	32	antheil Haus, alt	200	200	200 ~~150~~		ein Gebäude mit 2 Eingang
			Peter Unternehrer	dito	33	antheil Haus – alt	200	200	200 ~~150~~	400	
			Joseph Kachsteel	Windbuhl	40 ~~34~~	antheil Haus – Bos u. Schlecht	100	100	100		
			Joseph Theiler	dito	41 ~~35~~	antheil Haus – schlecht u. Boos	100	100	100		ein Gebäude mit 3 Eingängen
			Ana Maria Buder	dito	42 ~~36~~	antheil Haus – schlecht	100	100	100	300	
			Adam Müller	aethaus	43 ~~37~~	antheil Haus – schlecht	200	200	200 ~~150~~	200	Mit No. 44 u. 45 unter einer First mit 3 Eingang
										900	

Staatsarchiv Luzern A 1143/33

Brand-Assekuranz-Tabelle der Gemeinde Schüpfheim im Gerichtskreise Schüpfheim und Amt Entlebuch

Datum der Einschreibung. Jahr	Monat.	Tag	Namen und Geschlecht des Eigenthümmers.	Benennung des Orts, Hofes oder Gebäudes.	Nummero des Hauses.		Benennung und Beschreibung der Gebäude.	Gutächtliche Schatzung der Beamten nach dem wahren Werthe. Fr.	Schatzung des Eigenthümmers. Fr.	Von der Regierung festgesetzte Schätzung. Fr.	Zusammenzug der Gebäude-Schatzung eines jeden Eigenthümmers, so wie der ganzen Gemeinde. Fr.	Bemerkungen.
1811	April	18	Johannes Unternährer	Althaus	44 38		antheil Haus schlecht	300	300	300	300	
			Antoni Mutter	dito	45 39		antheil Haus schlecht	400	400	400	400	
			Joseph Duss	dito	46 40		antheil Haus gut gemacht	600	600	600 ~~450~~		
			Joseph Scherrer	dito	47 41		antheil Haus alt u schlecht	200	200	200 ~~150~~	800	Ein Gebäude mit 2 Einhängen
			Michel Lanz	Büfig	48 42		antheil Haus alt	350		350 ~~270~~		der Besitzer hat keine Schatzung machen wollen
					49	a	½ Scheune	50		50		
						a	Moosmatten Scheur Mittelmäßig	350		350 ~~270~~		
					15	b	Rothüßli Haus schlecht, bös u alt	200		200 ~~150~~		
					15	a	Scheurung in dito neulicht	400		400		
					51	b	Schluchthüßli, alt u sehr bös	200		200	1550	
											3050	

Staatsarchiv Luzern A 1143/33

Brand-Assekuranz-Tabelle der Gemeinde Schüpfheim im Gerichtskreise Schüpfheim und Amt Entlebuch.

Datum der Einschreibung. Jahr	Monat.	Tag	Namen und Geschlecht des Eigenthümmers.	Benennung des Orts, Hofes oder Gebäudes.	Nummero des Hauses.		Benennung und Beschreibung der Gebäude.	Gutächtliche Schatzung der Beamten nach dem wahren Werthe. Fr.	Schatzung des Eigenthümmers. Fr.	Von der Regierung festgesetzte Schatzung. Fr.	Zusammenzug der Gebäude-Schatzung eines jeden Eigenthümmers, so wie der ganzen Gemeinde. Fr.	Bemerkungen.
1811	April	18	Joseph Bortman	Büfig	43		Antheil Haus — Mittelmessig	300	250	250		
					49	a	3/4 Von einer Scheinung —	150	100	100	350	
			Anna M: Emmenegger	Büfig	50 44		Haus u. Scheinung an ein anderen Mittelmessig — —	700	600	600	600	
					51	vide	48					
			Hans Schmid	Obbilen	452		Haus, nur schlecht — —	400	300	300	600	
						a	Scheur Mittelmessig — —	300	300	300		
						b	ein Hüten und Stall im Falbenbach	300	300	230		in der Gemeinde Eschholzmatt
			Hans Schmid	Durnmatten	53 46		gut gebauen — — —	700	500	500		
						a	Scheur Mittelmessig —	300	200	200		
						b	Scheinung in der Schwendi Reu —	200	200	200	900	
											2450	

Staatsarchiv Luzern A 1143/33

Catastro
II

11

Brand-Assekuranz-Tabelle der Gemeinde Pfeffikon im Gerichtskreise Pfeffikon und Amt Lüttlabuch

Datum der Einschreibung. Jahr	Monat.	Tag	Namen und Geschlecht des Eigenthümmers.	Benennung des Orts, Hofes oder Gebäudes.	Nummero des Hauses.		Benennung und Beschreibung der Gebäude.	Gutächtliche Schatzung der Beamten nach dem wahren Werthe. Fr.	Schatzung des Eigenthümmers. Fr.	Von der Regierung festgesetzte Schatzung. Fr.	Zusammenzug der Gebäude-Schatzung eines jeden Eigenthümmers, so wie der ganzen Gemeinde. Fr.	Bemerkungen.
1811	April	18	Joseph Wolmann	Rindenfeld	54 47		Haus — Mittlaunsky gut — —	800	800	800		
						a	Scheuer — Neu erbaut — — —	400	400	400	1200	
						b	Schwendalp sämmt d Stall an nie erbaut neu d Bühl gebaumt	1000	1000	1000		
						c	Obersum sämmt d Stall an nie erbaut neu von altem Bau	200	200	200		wenig Gemeinde Fluss
			Joseph Ring	Grämatten	55 48		Haus und Scheuer neu nie erbaut neu Schindeln	600	600	600 / ~~400~~	600 / ~~400~~	
			Joseph Schmid	Grämatten	56 49		Haus — neu gebaumt — —	800	800	800		
						a	Scheuer, alt — — —	400	400	400	1200	
						b	Bühl Stub — alt mit Schindeln —	300	300	300		wenig Gemeinde Fluss
						c	Scheuer — detto	250	250	250		
						d	Schweinung sämmt — —	100	100	100		
			Jean Heinr Hanni	Pfarrhof	57 50		Mittlaunsky gutes Haus —	1800	1800	1800		
						a	Scheuer — alt gebaumt — —	200	200	200	2000	
			Caplanum Haus	Salauny	58 51		Nach gutes Haus sämmt — —	800	800	800	800	
											~~5750~~ 5800	

Staatsarchiv Luzern A 1143/33

12

Brand-Assekuranz-Tabelle der Gemeinde Oschwand im Gerichtskreise Oschwand und Amt Sumiswald

Datum der Einschreibung. Jahr	Monat.	Tag	Namen und Geschlecht des Eigenthümmers.	Benennung des Orts, Hofes oder Gebäudes.	Nummero des Hauses.		Benennung und Beschreibung der Gebäude.	Gutächtliche Schatzung der Beamten nach dem wahren Werthe. Fr.	Schatzung des Eigenthümmers. Fr.	Von der Regierung festgesetzte Schatzung. Fr.	Zusammenzug der Gebäude-Schatzung eines jeden Eigenthümmers, so wie der ganzen Gemeinde. Fr.	Bemerkungen.
1811	April	18	Johann Schiltknecht	Ludwigsgasse	9 53		Haus und Hofstatt Land	600	500	500 ~~450~~	~~500~~	
			Ehrsame Rodt	Ditto	60 53		Haus und Hofstatt	600	500	500 ~~450~~		
					20	a	Antheil Burgunserfass	200	200	200		
					20	b	Theil in gegenüberl. Baumgarten	200	150	150 ~~400~~	850	
			Dominic Rodt	Dorfstatt	61 54		alte aber gut gebaute	500	400	400 600		
					33	a	Antheil Ziegelhaus - Mühlematte	350	300	~~270~~ 200		
					33	b	Antheil Theil in Ditto	250	200	~~190~~	1000	
					61	a	Antheil Wolfgang Thüli	100	100	100	~~840~~	
			Anna Maria Lüzi	Ditto	64 55		Haus und Hofstatt Antheil Land	450	450	450 ~~340~~		mit No 63 ein Gebäude mit 2 Eingängen
					72	a	Hofraum Antheil Land am Klosterweg und Pflanzt	200	200	200	650 ~~490~~	
			Ehrsame Rodt	Ditto	563		Antheil Land auf gut	400	400	400 250	650	
					35	a	Esselmatteli Land in Thürnung Pflanzt	250	250	~~190~~	~~490~~	
			Anton Aebi	Dorfstatt	64 57		Land Pflanzt gebaumt und alt	500	600	500 ~~380~~	500 ~~380~~	
											~~460~~ 4150	

Staatsarchiv Luzern A 1143/33

Brand-Assekuranz-Tabelle der Gemeinde Schüpfheim im Gerichtskreise Schüpfheim und Amt Entlebuch

Datum der Einschreibung. Jahr	Monat.	Tag	Namen und Geschlecht des Eigenthümmers.	Benennung des Orts, Hofes oder Gebäudes.	Nummero des Hauses.		Benennung und Beschreibung der Gebäude.	Gutächtliche Schatzung der Beamten nach dem wahren Werthe. Fr.	Schatzung des Eigenthümmers. Fr.	Von der Regierung festgesetzte Schatzung. Fr.	Zusammenzug der Gebäude-Schatzung eines jeden Eigenthümmers, so wie der ganzen Gemeinde. Fr.	Bemerkungen.
1811	April	18	Anton Portmann	Besetzi Haus	65 ~~58~~		Mittelmessig	600	600	600 ~~450~~	600 ~~450~~	
			Hans Haas	ditto	66		antheil Haus – bös	150	200	150	150	
					67	vide	89.					
			Hans Feyer	dito	68 ~~59~~		2/3 Haus – Mittelmessig gut	600	600	600 ~~450~~		Ein Gebäude mit 2 Eingängen
			Joseph Unternärer	dito	69 ~~60~~		1/3 Haus – Mittelmessig	300	300	300 ~~230~~	900 ~~680~~	
			Hans Murpf	dito	70 ~~61~~		Haus – noch gut	500	400	400 ~~380~~		
						a	ein Scheurli	100	100	100	500 ~~460~~	
			Franz Lehni	dito	71 ~~62~~		1/2 Haus – nein aber schlecht gebauen	200	200	200	200	
					72	vide	No 62					
			Hans Unternärer	Rüßhuß	73 ~~63~~		antheil Rüßhuß	400	400	400		Ein Gebäude mit 2 Eingängen
			Joseph Baumeller	dito	74 ~~64~~		antheil Rüßhuß	150	150	150	550 ~~450~~	
											~~2160~~ 2900	

Staatsarchiv Luzern A 1143/33

Brand-Assekuranz-Tabelle der Gemeinde im Gerichtskreise und Amt

Datum der Einschreibung. Jahr	Monat.	Tag	Namen und Geschlecht des Eigenthümmers.	Benennung des Orts, Hofes oder Gebäudes.	Nummero des Hauses.		Benennung und Beschreibung der Gebäude.	Gutächtliche Schatzung der Beamten nach dem wahren Werthe. Fr.	Schatzung des Eigenthümmers. Fr.	Von der Regierung festgesezte Schatzung. Fr.	Zusammenzug der Gebäude-Schatzung eines jeden Eigenthümmers, so wie der ganzen Gemeinde. Fr.	Bemerkungen.
1811	April	18	Joseph Schütz	Besetzi	765		ein Haus – alt u. Schlecht	200	300	200 ~~150~~	200 ~~150~~	
			Barbara Wiki	Rein	766		ein Haus sehr schlecht.	200	200	200 ~~150~~	200 ~~150~~	
			Jakob Bitzi	Fuhren	767		Haus schlecht	300	300	300 ~~230~~	300 ~~300~~ ~~230~~	
			Joseph Zihlman	Fuhren	768		Haus – Mitelmessig	700	700	700 ~~530~~		
						a	ein Scheur wohl und Gut gebauen	700	700	700 ~~530~~	1400 ~~1060~~	
			Catrina Unternäre	Dorfhaus	769		Neu gebauen	650	400	440	740	
					8	a	Antheil Wissenbach Haus	400	300	300		
			Antoni Scherrer	Ledergaß	870		Mitelmessig	300	300	300 ~~230~~	300 ~~230~~	
							14tes Latus				~~2520~~ 3140	

Staatsarchiv Luzern A 1143/33

Cat. 15

15

Brand-Assekuranz-Tabelle der Gemeinde Pfäffikon im Gerichtskreise Pfäffikon und Amt Luzern.

Datum der Einschreibung. Jahr	Monat.	Tag	Namen und Geschlecht des Eigenthümmers.	Benennung des Orts, Hofes oder Gebäudes.	Nummero des Hauses.		Benennung und Beschreibung der Gebäude.	Gutächtliche Schatzung der Beamten nach dem wahren Werthe. Fr.	Schatzung des Eigenthümmers. Fr.	Von der Regierung festgesetzte Schatzung. Fr.	Zusammenzug der Gebäude-Schatzung eines jeden Eigenthümmers, so wie der ganzen Gemeinde. Fr.	Bemerkungen.
1811	April	18	Joseph Kündig	Ludwigsp	8 71		Antheil Haus – Mittlau Pfg	200	200	200 ~~100~~	200 ~~100~~	
			Hans Rud. Suter	Detto	8 72		Antheil Do Haus – — —	300	300	~~300~~ ~~200~~	300 ~~200~~	
			Joseph Zäslin	Mühlebaum Hauptsitz	8 73		Haus, was' gebäume —	4000	5000	4000 ~~5000~~		
						a	Scheune alt —	300	300	300		
					7	b	Mühlebaus Antheil Haus	200	200	200	4700	
					6	c	Antheil Scheune —	200	200	200	~~500~~	
			Hans Jung	Dorf	8 74		Haus, Wasl gebäume —	1200	1200	1200 ~~900~~	1200 ~~900~~	
			Hans Suter	Hinterschwand	8 75		Haus – gut gebaut —	600	600	600 ~~450~~	600 ~~450~~	
			Joseph Braun	Dorf	8 76		Antheil Haus —	300	300	300 ~~200~~	300 ~~200~~	Mühl Pfl 87 88 für Gebäude und Hofzugehörden
											~~5400~~	
											7300	

Hofgebäude mit Zugehörden

Staatsarchiv Luzern A 1143/33

Brand-Assekuranz-Tabelle der Gemeinde Schüpfen im Gerichtskreise Schüpfheim und Amt Entlebuch

Datum der Einschreibung. Jahr	Monat.	Tag	Namen und Geschlecht des Eigenthümmers.	Benennung des Orts, Hofes oder Gebäudes.	Nummero des Hauses.		Benennung und Beschreibung der Gebäude.	Gutächtliche Schatzung der Beamten nach dem wahren Werthe. Fr.	Schatzung des Eigenthümmers. Fr.	Von der Regierung festgesetzte Schatzung. Fr.	Zusammenzug der Gebäude-Schatzung eines jeden Eigenthümmers, so wie der ganzen Gemeinde. Fr.	Bemerkungen.
1811	April	18	Franz Feyer	Lang	8 77		ab theil Haus	300	350	300 ~~230~~		
					167	a	im Feldweidli ein Neues Haus	700	600	~~530~~ 600	~~760~~ 900	
			Johan Emmenegger	dorf	8 78		ab theil Haus. Mittelmessig	400	400	400	400	
			Joseph Aregger	Pfisterey	8 79		antheil Haus Neu gebauen	800	1000	800		
			Johann Feyer		67	a	antheil besetzi Haus	400	400	400		
						b	~~Haus Hasen Antheil~~	150	200	~~120~~	1200 ~~1020~~	
			Blaus Scheidegger	dorf	9 80		antheil Haus, alt, aber gut	600	600	600 ~~450~~		
						a	ein Schürli auf dem Bühl	200	200	200 ~~150~~	800	
			Johannes Unternärer	dito	9 81		ein Haus alt	500	400	400 ~~380~~	400 ~~380~~	
			Joseph Unternarer	Pfister	9 82		ein Haus neu gebauen	1000	500	670	670	
											~~3460~~ 4370	

Staatsarchiv Luzern A 1143/33

Blat 17

Brand-Assekuranz-Tabelle der Gemeinde Schüpfheim im Gerichtskreise Schüpfheim und Amt Entlebuch

Datum der Einschreibung. Jahr	Monat.	Tag	Namen und Geschlecht des Eigenthümmers.	Benennung des Orts, Hofes oder Gebäudes.	Nummero des Hauses.		Benennung und Beschreibung der Gebäude.	Gutächtliche Schatzung der Beamten nach dem wahren Werthe. Fr.	Schatzung des Eigenthümmers. Fr.	Von der Regierung festgesezte Schatzung. Fr.	Zusammenzug der Gebäude-Schatzung eines jeden Eigenthümmers, so wie der ganzen Gemeinde. Fr.	Bemerkungen.
1811	Aprill	18	Hans Jakob Roos	Pfisterey	9 83		Haus – Neu u. Wohl gebauen	2000	1500	1500		
					327	a	ein halbes Haus auf der Brimmersegg	200	200	200		
						b	halbe Scheur in dito	150	150	150 ~~120~~		
					93	c a	ein halbes Schürli auf dem Möösli	100	100	~~50~~ 100	1950	
			Gebrüderen Scheidegger	Schmiten	9 84		Haus – alt aber noch ziemlich gut	800	800	800 ~~400~~		
					156	a	Möösli Haus u. Scheurung alt	500	500	500 ~~350~~	1300 ~~980~~	
					95	vide	110 den darauffolgenden					
			Hans Schmid	Bruderklaus	96 85		Haus – alt	1500	1500	1500 ~~1100~~		
						a	Scheur alt	400	400	400 ~~300~~		
						b	ein Scheurli im Heidigenbühl	150	150	150 ~~120~~	2050 ~~1500~~	
			Hans Stadelmann	dorf	97 86		antheil Haus schlecht	400	400	400 ~~300~~	~~300~~	ein Gebäude mit 2 Eingängen
			Peter Bitzi	dito	98 87		Antheil Haus, noch ziemlich gut	800	800	800 ~~600~~	1200 ~~600~~	
			Rudolf Süoß	dito	99 88		antheil Haus noch gut	1000	1000	1000 ~~750~~	1000 ~~750~~	mit No 100 ein Gebäude mit 2 Eingängen
											~~6030~~ 7500	

Staatsarchiv Luzern A 1143/33

Seite 18

Brand-Assekuranz-Tabelle der Gemeinde Schüpfheim im Gerichtskreise Schüpfheim und Amt Entlebuch

Datum der Einschreibung. Jahr	Monat.	Tag	Namen und Geschlecht des Eigenthümmers.	Benennung des Orts, Hofes oder Gebäudes.	Nummero des Hauses.	Benennung und Beschreibung der Gebäude.	Gutächtliche Schatzung der Beamten nach dem wahren Werthe. Fr.	Schatzung des Eigenthümmers. Fr.	Von der Regierung festgesetzte Schätzung. Fr.	Zusammenzug der Gebäude-Schatzung eines jeden Eigenthümmers, so wie der ganzen Gemeinde. Fr.	Bemerkungen.
1811	April	18	Joseph Zemp	Dorf	100 ~~89~~	Antheil Haus — noch gut —	1000	1000	1000 ~~750~~	1000 ~~750~~	
			Jost Unternährer	Dito	101 ~~90~~	Antheil Haus noch gut —	400	400	400	400	unter einer First
			Joseph Süöß	Dito	102 ~~91~~	Haus. Neu und gut gebauen	2000	2500	2000 ~~1130~~		
					a	Schürli —	200	200	200		
					b	Schür im Strittli —	300	300	300 ~~230~~	2500 ~~1510~~	
			Brüderen Bieri	Schmitten	103 ~~92~~	Haus — alt, aber doch gut	900	900	900 ~~680~~	900 ~~680~~	
			Ulrich Balmer	Dorf	104 ~~93~~	Antheil Haus alt	500	500	500 ~~380~~	500 ~~380~~	Mit No 105 u 106 ein Gebäude mit 3 Eingängen
			Patist Lötscher	Dito	105 ~~94~~	Antheil Haus — alt —	260	260	260	260	
										~~3820~~ 5560	

Staatsarchiv Luzern A 1143/33

Blatsitten 19

Brand-Assekuranz-Tabelle der Gemeinde Schüpfheim im Gerichtskreise Schüpfheim und Amt Entlebuch

Datum der Einschreibung. Jahr	Monat.	Tag	Namen und Geschlecht des Eigenthümmers.	Benennung des Orts, Hofes oder Gebäudes.	Nummero des Hauses.		Benennung und Beschreibung der Gebäude.	Gutächtliche Schatzung der Beamten nach dem wahren Werthe. Fr.	Schatzung des Eigenthümmers. Fr.	Von der Regierung festgesezte Schatzung. Fr.	Zusammenzug der Gebäude-Schatzung eines jeden Eigenthümmers, so wie der ganzen Gemeinde. Fr.	Bemerkungen.
1811	April	18										
			Joseph Fälder	dorf	106 ~~95~~		antheil Haus noch gut	600	600	600 ~~450~~	600 ~~450~~	
			Peter Acherman	dito	107 ~~96~~		antheil Haus, wohl u. gut gebauen	1100	1100	1100 ~~800~~		Vorstehendes ganzes Haus ist am 16ten July 1816 in Feuer aufgegangen.
						a	Manabach Schürli. Neu	200	200	200	~~980~~	
			Lodegari Zemp	dito	108 ~~97~~		antheil Haus gut gebauen	600	600	600 ~~450~~	~~450~~	sein Gebäude mit 3 eingängen
			Claus Rössli	dito	109 ~~98~~		antheil Haus ziemlich gut	400	400	400 ~~300~~	2300 ~~300~~	
			Hans Balmer	dorf	110 ~~99~~		Haus – Neu gebauen	800	800	800 ~~600~~	800 ~~600~~	
			Joseph Rudersteg	dito	95 ~~100~~		antheil Haus im Schentenloch alt	200	200	200	200	
											3900	

Staatsarchiv Luzern A 1143/33

Brand-Assekuranz-Tabelle der Gemeinde Schüpfheim im Gerichtskreise Schüpfheim und Amt Entlebuch

Datum der Einschreibung. Jahr	Monat.	Tag	Namen und Geschlecht des Eigenthümmers.	Benennung des Orts, Hofes oder Gebäudes.	Nummero des Hauses.	Benennung und Beschreibung der Gebäude.	Gutächtliche Schatzung der Beamten nach dem wahren Werthe. Fr.	Schatzung des Eigenthümmers. Fr.	Von der Regierung festgesetzte Schatzung. Fr.	Zusammenzug der Gebäude-Schatzung eines jeden Eigenthümmers, so wie der ganzen Gemeinde. Fr.	Bemerkungen.
1811	April	18	Ana Maria Emmenegger	Hochwald	101	Haus — Neu aber schlecht	300	300	300 ~~200~~	300 ~~200~~	
			Ludi Matter	Schwendi	102	Haus — nur Schlecht aber neulich	300	100	200	200	
			Hans Matter	dito	103	antheil Haus — Schlecht	150	150	150	150	
			Melb Matter	dito	104	antheil Haus — Schlecht	150	100	100	100	ein Gebäude mit 2 Eingängen
			Rafel Portman	dito	105	Haus aber sehr schlecht	200	200	200 ~~150~~	200 ~~150~~	
			Jost Zihlman	dito	106	antheil Haus — schlecht	150	150	150 ~~120~~	1 ~~120~~	
			Hans Zihlman	dito	107	antheil Haus — schlecht	150	150	150 ~~120~~	300 ~~120~~	ein Gebäude mit 2 Eingängen
										~~1070~~ 1250	

Staatsarchiv Luzern A 1143/33

Brand-Assekuranz-Tabelle der Gemeinde Pfaffnau im Gerichtskreise Pfaffnau und Amt Willisau

Datum der Einschreibung. Jahr	Monat.	Tag	Namen und Geschlecht des Eigenthümmers.	Benennung des Orts, Hofes oder Gebäudes.	Nummero des Hauses.		Benennung und Beschreibung der Gebäude.	Gutächtliche Schatzung der Beamten nach dem wahren Werthe. Fr.	Schatzung des Eigenthümmers. Fr.	Von der Regierung festgesetzte Schatzung. Fr.	Zusammenzug der Gebäude-Schatzung eines jeden Eigenthümmers, so wie der ganzen Gemeinde. Fr.	Bemerkungen.
1811	April	18										
			Jakob Emmenegger	Pfaffnau	1/108		Antheil Haus Mittelmünsig	500	500	~~500~~		Pfaffnau 119 Gebäude mit Begriffen
						a	Antheil Scheuer Pflanzt	150	150	~~150~~	650 ~~700~~	
			Joseph Zihlmann	Ditto	1/109		Antheil Haus Pflanzt	200	200	200 ~~150~~		
					119	a	Antheil Scheuer dazu Ditto Pflanzt.	150	150	150 ~~120~~		
					182	b	Antheil Haus im Hungbüssel Pflanzt	150	150	150 ~~120~~		
					182	c a	Halbe Scheuer im Hungbüssel Pflanzt.	200	200	200 ~~150~~	700 ~~540~~	
			Joseph d Mathis Küng	Wüstlis Haus Pfaffnau	1/80		Haus und Scheuig Antheil Pflanzt	150	150	150 ~~120~~	~~120~~	
			Joseph d Mich Küng	Ditto	2/121		Haus d Scheuig Antheil Pflanzt	150	150	150 ~~120~~	900 ~~120~~	für Gebäuden mit Begriffen
			Anton Pfaffnau	Pfaffnau	2/112		Antheil Haus und Scheuig Pflanzt	200	150	150	150	
			Andreas Waldis	Ditto	2/123		Antheil Haus und Scheuig Pflanzt	200	150	150	150	für Gebäuden mit Begriffen
											~~1350~~ 1950	

Staatsarchiv Luzern A 1143/33

Brand-Assekuranz-Tabelle der Gemeinde Schüxtheim im Gerichtskreise Schüxtheim und Amt Entlebuch

Datum der Einschreibung. Jahr	Monat.	Tag	Namen und Geschlecht des Eigenthümmers.	Benennung des Orts, Hofes oder Gebäudes.	Nummero des Hauses.	Benennung und Beschreibung der Gebäude.	Gutächtliche Schatzung der Beamten nach dem wahren Werthe. Fr.	Schatzung des Eigenthümmers. Fr.	Von der Regierung festgesetzte Schatzung. Fr.	Zusammenzug der Gebäude-Schatzung eines jeden Eigenthümmers, so wie der ganzen Gemeinde. Fr.	Bemerkungen.
1811	April	18	Joseph Braun	Schwendi	114	Antheil Haus u. Schürig – schlecht	250	250	250 ~~190~~		Ein Gebäude mit 2 Eingängen
			Peter Braun	dito	115	Antheil Haus u. Schürig schlecht	250	250	250 ~~190~~	500 ~~380~~	
			Franz Braun	dito	116	Haus u. Schürig an einander Neugebauen	500	250	340 ~~250~~	340 ~~250~~	
			Joseph Scherrer	dito	117	Haus u. Schürung – Neulicht –	400	400	400	400	
			Martini Rössli	dito	118	Haus – sehr schlecht	100	100	100	100	
			Joseph Unternerer der Moster	dito	119	Haus – schlecht	150	130	130	130	
			Joseph Hurni der groß	dito	120	Haus – schlecht	150	120	120	120	
										~~1250~~ 1590	

Staatsarchiv Luzern A 1143/33

Brand-Assekuranz-Tabelle der Gemeinde Schüpfheim im Gerichtskreise Schüpfheim und Amt Entlebuch

Datum der Einschreibung. Jahr	Monat.	Tag	Namen und Geschlecht des Eigenthümmers.	Benennung des Orts, Hofes oder Gebäudes.	Nummero des Hauses.	Benennung und Beschreibung der Gebäude.	Gutächtliche Schatzung der Beamten nach dem wahren Werthe. Fr.	Schatzung des Eigenthümmers. Fr.	Von der Regierung festgesezte Schatzung. Fr.	Zusammenzug der Gebäude-Schatzung eines jeden Eigenthümmers, so wie der ganzen Gemeinde. Fr.	Bemerkungen.
1811	April	18	Jakob Bälder	Sitenberg	3 121	Haus — Neu aber schlecht	150	150	150 ~~120~~	150 ~~120~~	
			Hans Limacher sen.	dito	3 122	1/3 t Haus schlecht	100	100	100 ~~80~~		
			Joseph Theiler	dito	3 123	1/3 t antheil Haus — schlecht	100	100	100 ~~80~~		ein Gebäude mit 3 Einzügen
			Joseph Unternährer	dito	3 124	1/3 Haus — schlecht	100	100	100 ~~80~~	300 ~~240~~	
			Michel Hurni	dito	3 125	ein Haus — schlecht	150	150	150 ~~120~~	150 ~~120~~	
			Jakob Murpf	dito	3 126	Haus — schlecht u. Bös	100	100	100 ~~80~~	100 ~~80~~	
			Hans Crun	dito	3 127	Haus u. Schür an ein anderen	600	400	400	400	
			Peter Bruder	dito	3 128	Haus — schlecht	300	200	200	200	
										~~1160~~ 1300	

Staatsarchiv Luzern A 1143/33

Brand-Assekuranz-Tabelle der Gemeinde Schüpf im Gerichtskreise Schüpfheim und Amt Entlebuch

Datum der Einschreibung. Jahr	Monat.	Tag	Namen und Geschlecht des Eigenthümmers.	Benennung des Orts, Hofes oder Gebäudes.	Nummero des Hauses.		Benennung und Beschreibung der Gebäude.	Gutächtliche Schatzung der Beamten nach dem wahren Werthe. Fr.	Schatzung des Eigenthümmers. Fr.	Von der Regierung festgesetzte Schatzung. Fr.	Zusammenzug der Gebäude-Schatzung eines jeden Eigenthümmers, so wie der ganzen Gemeinde. Fr.	Bemerkungen.
1811	Aprill	18										
			Jost Brun	Schwendi	129		Haus u. Schürig schlecht und alt	300	250	250	250	
			Anton Müller	dito	130		Haus u. Schürig schlecht	300	200	200	200	
					141	vide	13.					
			Antoni Studer	dito	131		Haus, sehr schlecht u. alt	150	150	150	150	
			Jakob Haas	dito	132		Haus sehr klein u. schlecht	100	100	100	100	
			Hans Braf	dito	133		Haus — klein u. schlecht	100	100	100	100	
			Franz Küng	dito	134		Haus u. Schürig schlecht doch neulicht	250	250	250 ~~190~~	250 ~~190~~	
			Blaus Heid —	dito	135		Haus und etwas Schürung schlecht	250	250	250 ~~190~~	250 ~~190~~	
			Jacob Roostli	Fuhren	136		Haus u. Schürung - Mittelmessig	700		700 ~~530~~	700 ~~530~~	
											~~1620~~ 2000	

Staatsarchiv Luzern A 1143/33

Brand-Assekuranz-Tabelle der Gemeinde Beinwil im Gerichtskreise Beinwil und Amt Hochdorf

Datum der Einschreibung. Jahr	Monat.	Tag	Namen und Geschlecht des Eigenthümmers.	Benennung des Orts, Hofes oder Gebäudes.	Nummero des Hauses.	Benennung und Beschreibung der Gebäude.	Gutächtliche Schatzung der Beamten nach dem wahren Werthe. Fr.	Schatzung des Eigenthümmers. Fr.	Von der Regierung festgesetzte Schatzung. Fr.	Zusammenzug der Gebäude-Schatzung eines jeden Eigenthümmers, so wie der ganzen Gemeinde. Fr.	Bemerkungen.
1811	April	19									
			Joseph Hartmann	Dübelberg	48/137	Antheil Hauß. all aber neu gült	330	330	330 / ~~220~~		Nro 136 149 die Gebäude nicht Brandversichert
					148 a	Halben Hüning. so gülts —	200	200	200 / ~~150~~	330 / ~~220~~	
			Jacob Hartmann	dito	49/138	Antheil Hauß. all aber neu gülts —	330	330	330 / ~~220~~		
					148 a	Antheil Hüning. so gülts ——	200	200	200 / ~~150~~	530 / ~~370~~	
			Joseph Eichmann	ebendaselbst	150/139	Antheil Haus. Mittl mäßig. —	300	150	200 / ~~150~~		
					150 a	Antheil 5/12 Hüning. alt —	120	100	100 / ~~70~~	300 / ~~240~~	
			Joseph Eichmann	dito	51/140	Antheil Haus. Mittl mäßig ——	300	150	200 / ~~150~~		
					150 a	Antheil Hüning. alt ——	120	100	100 / 90	300 / ~~240~~	
			Hans Eichmann	dito	52/141	Haus. so neus — —	700		700 / ~~530~~	700 / 530	Der Eigenthümmer Mittl Lein Stü gehn in Nro Langh. Rinn
						Latus 25 Anth				~~1810~~ 2360	

Staatsarchiv Luzern A 1143/33

26 Class 26

Brand-Assekuranz-Tabelle der Gemeinde Hochdorf — im Gerichtskreise Hochdorf und Amt Hochdorf

Datum der Einschreibung. Jahr	Monat.	Tag	Namen und Geschlecht des Eigenthümmers.	Benennung des Orts, Hofes oder Gebäudes.	Nummero des Hauses.	Benennung und Beschreibung der Gebäude.	Gutächtliche Schatzung der Beamten nach dem wahren Werthe. Fr.	Schatzung des Eigenthümmers. Fr.	Von der Regierung festgesetzte Schatzung. Fr.	Zusammenzug der Gebäude-Schatzung eines jeden Eigenthümmers, so wie der ganzen Gemeinde. Fr.	Bemerkungen.
1811	April	19									
			Antoni Limacher	Hochdorf müs	55 1142	Wohnhaus mit Anbau	350	350	350 270		mit N° 154 ein Gebäude und Hofzugang
					a	ein Trotte Mühle müssig	350	350	350 250	350 700	
			Anna Schmid	Alt	54 1143	Wohnhaus mit Anbau	200	200	200 150	200 150	
			Franz Lienhard	Alt	55 1144	Haus und Ofenschüung so neüw	600	600	600 450	600 450	
					156	wie 94					
			Jacob Schmid	Alt	57 1145	ein Haus Mühle müssig	600	600	600 450		
					157 a	ein Scheür	500	500	500 380	1100	
					b	Hanfreibi Hütt und Stall neüw	400	400	300	400	wieder Gemeind Klassi
			Antoni Lienhard	Hochdorf	58 1146	Haus Wohnhaus mit Anbau und Stall	100	100	100	80	
					158 a	Hanfreibi Hütte Werkstatt und Scheür	300	300	300	400	
			Jacob Lenzburger	Hochdorf	59 1147	Haus so Dürr	900	600	600		
					a	ein Scheür so dürr	500	400	400 250		
					b	ein Stall so dürr	100		100		
					c	Mühli Scheür mit Mühle müssig	100	100	100	1200 440	
										1640	
										4200	

Staatsarchiv Luzern A 1143/33

Brand-Assekuranz-Tabelle der Gemeinde Hüttisheim im Gerichtskreise Hüttisheim und Amt Pfaffenhof

Datum der Einschreibung. Jahr	Monat.	Tag	Namen und Geschlecht des Eigenthümmers.	Benennung des Orts, Hofes oder Gebäudes.	Nummero des Hauses.	Benennung und Beschreibung der Gebäude.	Gutächtliche Schatzung der Beamten nach dem wahren Werthe. Fr.	Schatzung des Eigenthümmers. Fr.	Von der Regierung festgesetzte Schatzung. Fr.	Zusammenzug der Gebäude-Schatzung eines jeden Eigenthümmers, so wie der ganzen Gemeinde. Fr.	Bemerkungen.
1811	April	19	Jacob Hunzy	sel. Wi	148	Haus, Hindr. und Anfall für sich selbst	1100	1100	100 80	180	
			Hans Rüssli	ober mos	61 149	Ein Haus, Hindr. und Zu.	1400	1200	1200 ~~1050~~		
					162 A	selbst Haus alt	200	200	200 ~~150~~		
					162 Ba	Sibe mit Hin. alt	300	200	200	1600	
			Hans Hunzy	Hüz	63 150	Anfall Haus Mitel Mäßig alt	200		200 ~~150~~	200 ~~150~~	Hinzugebäude mit 2 Hinzugängen
			Anna Blanzmon	Sibe	64 151	Anfall Haus Sibe	200		200 ~~150~~	400 ~~150~~	
			Hans Hunzy	selb mitl	65 152	Anfall Haus und obst Hinzug Stall	150		150 ~~120~~	~~120~~	Hinzugebäude mit 2 Hinzugängen
			Josefs Hanz	Sibe	66 153	Anfall Haus und obst Hinzug	200		200 ~~150~~	350 ~~150~~	
				Pfarrmeshaus Hinzug Stall Hinz	167 Pfrd	87					
										2450	

Staatsarchiv Luzern A 1143/33

Lat 28
29

Brand-Assekuranz-Tabelle der Gemeinde Schüpfen im Gerichtskreise Schüpfheim und Amt Entlebuch

Datum der Einschreibung. Jahr	Monat.	Tag	Namen und Geschlecht des Eigenthümmers.	Benennung des Orts, Hofes oder Gebäudes.	Nummero des Hauses.		Benennung und Beschreibung der Gebäude.	Gutächtliche Schatzung der Beamten nach dem wahren Werthe. Fr.	Schatzung des Eigenthümmers. Fr.	Von der Regierung festgesetzte Schatzung. Fr.	Zusammenzug der Gebäude-Schatzung eines jeden Eigenthümmers, so wie der ganzen Gemeinde. Fr.	Bemerkungen.
1811	Aprill	19										
			Joseph Vogell	Holzgutt	68 ~~154~~		Ein Haus. Mittel mäßig alt	1000	1000	1000 ~~750~~		
						a	ein Scheurung. Sehr Bros. u. Buth	1200	1000	1000		
					169	b	Eyerl. weiden Hus. und Scheurung	400	300	300	2300	
						c	Tamberg ober Hütten und Stall schlecht	200	200	200		in Eschholzmatt
						d	Dito. unter Hütt schlecht	100	100	100		
						e	Dito. unter Stall. schlecht	150	100	100		
						f	blatten Hütten u. Stall neuer	600	500	500 ~~450~~		
						g	Kes boden Hütten u. Stall alt	250	250	250 ~~190~~	~~2920~~	in der Gemeinde Flüchli
							~~Bärsel Hütten Stall neu~~					
			Antoni Vogell	Dürndli	155		Dürndli Hütt u. Stall alt	200		200 ~~150~~		
						a	bersell, Hütten, und Stall. neuer	600		600 ~~450~~		in der Gemeinde Flüchli
						b	ein Spicher dito so neuer	150		150 ~~120~~	~~720~~	
			Joseph Vogell sel. Söhne	Enedemi	~~69~~ ~~156~~ 170		Ein Haus. so neuer	600	600	600 ~~450~~		
						a	ein Schür. so böß	250	250	250 ~~190~~	850	
						b	Küblis büröll Hütt. so alt	200	200	200		
						c	ein Stall dito alt	250	250	250 ~~190~~		
						d	unter Danix boden Hütt u. Stall alt	500	500	500 ~~380~~		in der Gemeinde Flüchli
						e	ober Danix boden. Hütt u. Stall mittelmäßig	600	600	600 ~~450~~	~~1810~~	
											~~5450~~ 3150	

Staatsarchiv Luzern A 1143/33

Colats 29

Brand-Assekuranz-Tabelle der Gemeinde Hitzkirch im Gerichtskreise Hitzkirch und Amt Hitzkirch

Datum der Einschreibung. Jahr	Monat.	Tag	Namen und Geschlecht des Eigenthümmers.	Benennung des Orts, Hofes oder Gebäudes.	Nummero des Hauses.	Benennung und Beschreibung der Gebäude.	Gutächtliche Schatzung der Beamten nach dem wahren Werthe. Fr.	Schatzung des Eigenthümmers. Fr.	Von der Regierung festgesetzte Schätzung. Fr.	Zusammenzug der Gebäude-Schatzung eines jeden Eigenthümmers, so wie der ganzen Gemeinde. Fr.	Bemerkungen.
1811	April	19	Joseph Ruttmann	Dorfmatt	157	Aufstil Hüs. und Hofraitung alt	200	200	200 ~~150~~		1 Gebäude und 2 Hofraitungen
			Joseph Müller	Silo	72 158	Aufstil Hüs. u. Hofraitung. sogut	300	300	~~250~~	300 ~~250~~	
			Joseph Anton Müller	Dorfmatt	73 159	Ein Hüs. und Hofraitung. sehr schlecht	250	200	200 ~~150~~	200 ~~150~~	
			Klaus Estermann	Hasenwil	74 160	Ein Hüschen Alters. sehr mies	150	100	100 ~~120~~	100 ~~120~~	
			Joseph Limacher	Müsegg	75 161	Ein Aufstil. Hüs. Alters. und Hofraitung	100	100	100 ~~80~~	~~80~~	1 Gebäude und 2 Hofraitungen
			Franz Küttel	Silo	76 162	Ein Aufstil. Hüschen und Hofraitung sehr Alters	150	150	160 ~~120~~	250 ~~120~~	
			Anton Meier	Egnach	77 163	Aufstil Hüs. alt und Alters	150	100	100 ~~120~~		und 177 zu Gebäude und 2 Hofraitungen
					177 a	Aufstil Hofraitung. Mittelmässig	200	200	200 ~~150~~	300 ~~250~~	
			Joseph Hartmann	Dorf	78 164	Aufstil Hüs. alt und Alters	150	100	100 ~~120~~		
					177 a	Aufstil Hofraitung. Mittelmässig	200	200	200 ~~150~~		
					178 b	Aufstil Hüschen und Stall	150	150	150 ~~120~~		
					178 c	ohne Aufstil Hüschen und Stall	100		100 ~~80~~	550 ~~440~~	
										~~1630~~ 1900	

Staatsarchiv Luzern A 1143/33

30

Cat
30

Brand-Assekuranz-Tabelle der Gemeinde Hitzkirch im Gerichtskreise Hitzkirch und Amt Hochdorf.

Datum der Einschreibung. Jahr	Monat.	Tag	Namen und Geschlecht des Eigenthümmers.	Benennung des Orts, Hofes oder Gebäudes.	Nummero des Hauses.		Benennung und Beschreibung der Gebäude.	Gutächtliche Schatzung der Beamten nach dem wahren Werthe. Fr.	Schatzung des Eigenthümmers. Fr.	Von der Regierung festgesetzte Schatzung. Fr.	Zusammenzug der Gebäude-Schatzung eines jeden Eigenthümmers, so wie der ganzen Gemeinde. Fr.	Bemerkungen.
1811	April	19										
			Bürgi Lüthy Leutpriester	Im Hüs	79 / 185		Antheil Haus Hüs Hofstatt Ställ	200	200	200 ~~150~~		mit No 179 zum Gebäude mit Scheune
					179	a	Antheil Hüsung Mitta Mätty	250	250	250 ~~100~~		
						b	Antheil Hofstatt	100	100	100	550 ~~400~~	
			Anderi Hüsler	Hasen	79 / 186	180	Antheil Haus Hofstatt und Ally	200	200	200 ~~150~~		
					179	a	Antheil Hüsung Mitta mätty	250	250	250 ~~100~~	450 ~~250~~	
			Jakob Zillman	Hungbüel	88 1/2 / 187		Antheil Hüs Hofstatt	100	100	100		
					188	a	Antheil Hüsung	300	300	300 ~~250~~	400	
					182	siehe	119					
			Hans Zillman 6	Klösfeld	88 / 188		Ein Hüs Hofstatt Mitta Mätty	600	600	600 ~~450~~		
						a	Ein Hüsung Alt	400	400	400	1000	
						b	Ein Hüs Antheil Alt	200	200	150		
						c	Blumi Zillmi und Hasli Hofstatt	100	100	80	~~980~~	Andreas Gemeinds Hofstatt
			Jakob Wicky	Eggen	88 1/2 / 189		Ein Hüs und Hüsung Scheune	800	600	600	600	
											~~2650~~ 3000	

Staatsarchiv Luzern A 1143/33

Brand-Assekuranz-Tabelle der Gemeinde Hüfikon im Gerichtskreise Hüfikon und Amt Hitzkirch

Datum der Einschreibung. Jahr	Monat.	Tag	Namen und Geschlecht des Eigenthümmers.	Benennung des Orts, Hofes oder Gebäudes.	Nummero des Hauses.		Benennung und Beschreibung der Gebäude.	Gutächtliche Schatzung der Beamten nach dem wahren Werthe. Fr.	Schatzung des Eigenthümmers. Fr.	Von der Regierung festgesetzte Schatzung. Fr.	Zusammenzug der Gebäude-Schatzung eines jeden Eigenthümmers, so wie der ganzen Gemeinde. Fr.	Bemerkungen.
1811	April	19	Klaus Lüthy	Eggen	85 / 170		ein Fürst. alt Mittelmäßig	300	150	200 / ~~150~~		
						a	Halbe Hofstatt alt	200	150	150	350 / ~~300~~	
			Klaus Lüthy Kasers Wittib	Eggen	86 / 171		Hofstatt auf alt Fuß alt	150	150	150 / ~~120~~		Gebäude mit Zugehörden
			Josefs Müller	Eggen	87 / 172		auf alt Eggen Fuß alt	150	150	150 / ~~120~~	300 / ~~240~~	
			Kasers Wittib	Hünlig	88 / 173		ein Fuß und Hofstatt Hünlig	200	200	200 / ~~120~~	200 / ~~160~~	
			Franz Lötscher	Bünismatt	89 / 174		auf alt Fuß neu gilt	300	200	200		wird 189. mit Gebäuden mit Zugehörden
					~~188~~ / 189	a	auf alt Hofstatt Mittel Mäßig	200	200	200 / ~~150~~	400 / ~~320~~	
			Josefs Wicki	Dito	~~89~~ / ~~175~~	190	auf alt Fuß so neu gilt	300	300	300 / ~~240~~		
					189	a	auf alt Fuß Mittel mäßig	200	200	200 / ~~160~~	500 / ~~400~~	
											~~1420~~	
											1750	

Staatsarchiv Luzern A 1143/33

32

Brand-Assekuranz-Tabelle der Gemeinde Schüpfheim — im Gerichtskreise Schüpfheim und Amt Entlebuch

Datum der Einschreibung. Jahr	Monat.	Tag	Namen und Geschlecht des Eigenthümmers.	Benennung des Orts, Hofes oder Gebäudes.	Nummero des Hauses.		Benennung und Beschreibung der Gebäude.	Gutächtliche Schatzung der Beamten nach dem wahren Werthe. Fr.	Schatzung des Eigenthümmers. Fr.	Von der Regierung festgesetzte Schatzung. Fr.	Zusammenzug der Gebäude-Schatzung eines jeden Eigenthümmers, so wie der ganzen Gemeinde. Fr.	Bemerkungen.
1811	April	19										
			Hans Kaspar Rümmenacher	Klusstalden	94 176		Ein Haus Mittel Mässig	400	300	300	400	
						a	Ein Stückli Acker	100	100	100	~~380~~	
			Franz Wallimann	Hasenfluhli	92 177		Ein Haus und Hus. so neüw	600	500	500 ~~400~~	500 ~~400~~	
			Niklaus Mattmann	Hasenfluhli	92 178		Halben Behausung Mittel Mässig	200	200	200 ~~100~~		und 178/193 ein Gebäude und 2 Heuschüren
					193	a	¼ Theil Heüwung	100	100	100	300 ~~200~~	
			Jakob Wicki	Dito	179 194		Halben behausung Mittel Mässig	200	200	200 ~~150~~		
					198	a	¼ Theil Heüwung	100	100	100	300 ~~200~~	
			Jakob Lötscher	Dito	95 180		Ein Haus und halber Heüwung	400	400	400	400	
			Jakob Dubach	Hasenfluhli	96 181		Ein Haus alt und bös	150	150	150 ~~120~~	350	
						a	ein Hütte Mittel Mässig	200	200	200 ~~150~~	~~270~~	
			Hans Bachmann	Hasenfluhli	97 182		Anderthalb Haus und Hus. so neüw	400		400	400	Der Hinteren Gemeinde Wissli kein Haus gehört in die Hasenfluhli mit 182/198 ein Gebäude und 2 Heuschüren
											~~2700~~ 2550	

Staatsarchiv Luzern A 1143/33

Brand-Assekuranz-Tabelle der Gemeinde Hitzkirch im Gerichtskreise Hitzkirch und Amt Hochdorf

Datum der Einschreibung. Jahr	Monat.	Tag	Namen und Geschlecht des Eigenthümmers.	Benennung des Orts, Hofes oder Gebäudes.	Nummero des Hauses.		Benennung und Beschreibung der Gebäude.	Gutächtliche Schatzung der Beamten nach dem wahren Werthe. Fr.	Schatzung des Eigenthümmers. Fr.	Von der Regierung festgesetzte Schatzung. Fr.	Zusammenzug der Gebäude-Schatzung eines jeden Eigenthümmers, so wie der ganzen Gemeinde. Fr.	Bemerkungen.
1811	Aprill	19	Hans Limmaya	Hasle	198		Aufrecht Hs. und Hofraitig. so neüw	400		400	400	Dise Hs. Hofraitig Mila Raim Stin gehört in Aar Langel Raim
					199	vide	261					
			Bubenberg Anton	im Rindel	200		Hs. und Hofraitig Mila mäßig	300	300	300	300	
					284	201				~~200~~	~~300~~	
			Antoni Roos	Rüdlaya	202		Hs. und Hofraitig Hs. Stadl	150	150	150	150	
					285					~~120~~	~~120~~	
			Hans Jacob Hämaya	Unter Rüsberg	203		Hs. und Hofraitig Hs. Stadl	150	150	150	150	
					286					~~120~~	~~120~~	
			Anthoni Wyß	Alt	204		Hs. und Hofraitig neu gült	600	300	400		
					287					~~300~~		
					204	a	ein Hüßli in Rüsberg	100		100	500	
										~~50~~	~~350~~	
			Alt Hs. vahls Wyß'l. Erben	Rüsch	205		Aufrecht Hs. neu gült	300	300	300		Vid 205 ein Gebäude mit 2 Hausungen
					288					~~200~~		
					205	a	Halben Hofraitig Mila mäßig	250	250	250	550	
										~~150~~	~~350~~	
			Jörg Franz Hueber	Alt	206		Aufrecht Hs. neu gült	300	300	300		
					289					~~200~~		
					205	a	Halben Hofraitig Mila mäßig	250	250	250	550	
										~~150~~	~~350~~	
						b	Hofstatt Bünd, Hus und Hofr. so Mauß	600	600	600	1150	... der Gemeinde Stadt
										~~600~~	~~750~~	
											~~2440~~	
											~~2100~~	
											2600	

Staatsarchiv Luzern A 1143/33

34

Brand-Assekuranz-Tabelle der Gemeinde Hochdorf im Gerichtskreise Hochdorf und Amt Hochdorf

Datum der Einschreibung. Jahr	Monat.	Tag	Namen und Geschlecht des Eigenthümmers.	Benennung des Orts, Hofes oder Gebäudes.	Nummero des Hauses.		Benennung und Beschreibung der Gebäude.	Gutächtliche Schatzung der Beamten nach dem wahren Werthe. Fr.	Schatzung des Eigenthümmers. Fr.	Von der Regierung festgesetzte Schatzung. Fr.	Zusammenzug der Gebäude-Schatzung eines jeden Eigenthümmers, so wie der ganzen Gemeinde. Fr.	Bemerkungen.
1811	Aprile	19										
			Joseph Bühlmann	Bühlen	207							
					190		An Hofstatt 1/3 Hus. alt	100	100	180		und 208 207, 208. ein Gebäude und 3 Hofstätten
					207	a	Ein Hofraum wo Heuhs	200	200	~~150~~ 200		
											400	
					207	b	Ein Hüsli zu Hausen wo unter	100	100	180	~~310~~	
			Ludwig Wirz	Dito	208							
					191		1/3 Hofstatt Hus. alt	100	100	100 ~~180~~		
					208	a	Halber Hofraum Mittel mässig	100	100	180	~~160~~ 200	
			Barbara Bucheli	Dito	209							
					192		1 Hofstatt Hus. alt	100	100	100		
					208	a	Halber Hofraum Mittel mässig	100	100	180	~~160~~ 200	
			Joseph Emmenegger	Kleinbach	210					500		
					193		Ein Hus. wo noch gilt	600	500	~~450~~		
						a	Ein Hofraum wo noch mag	500	500	500 ~~350~~		
						b	Baugallen Hütte, und Hafte Mittel mässig	500	400	400 ~~280~~	1400 ~~1300~~	
			Jung Joseph Emmenegger	Bellenbüel	211							
					194		Aufstall Hus. und Hofraum alt und bös	150	150	150	150	Nro 211 ein Gebäude mit 2 Hofstätten
											~~1960~~ 2350	

Staatsarchiv Luzern A 1143/33

Staats
35

Brand-Assekuranz-Tabelle der Gemeinde Pfeffikon im Gerichtskreise Pfeffikon und Amt Sulzberg

Datum der Einschreibung. Jahr	Monat.	Tag	Namen und Geschlecht des Eigenthümmers.	Benennung des Orts, Hofes oder Gebäudes.	Nummero des Hauses.	Benennung und Beschreibung der Gebäude.	Gutächtliche Schatzung der Beamten nach dem wahren Werthe. Fr.	Schatzung des Eigenthümmers. Fr.	Von der Regierung festgesetzte Schatzung. Fr.	Zusammenzug der Gebäude-Schatzung eines jeden Eigenthümmers, so wie der ganzen Gemeinde. Fr.	Bemerkungen.
1811	April	19									
			Antoni Bissig	Pfeffikon	212 / 195	Antheil Haus und Hofstatt so bey	150	150	150 / 120	150 / 120	
			Blasi Baumann Jakobs Wi	Pfeffikon	213 / 196	Halben Behausung und Hofstatt	150	150	150 / 120		Gebäude und Schuldtragen
			Balthasar Bissig	Pfeffikon	214 / 197	Halben Behausung und Hofstatt	150	150	150 / 120	300 / 240	
			Jakobs Wicki	berg	215 / 198	ein Haus ael	300	200	200		
					a	ein Haus so gütt	500	400	400 / 280		
				wieder gemeinde Pfeffikon	b	ein Haus und Hof eine Tag wald berg	200	200	200 / 100	600 / 420	
			Jakob Baumgartner und Jakob Müller Bergers und Blasi Baumgartner	Büelli	216 / 199 / 217	ein Haus Hofstatt u bey	150		150 / 120	150 / 120	
			Antoni Distelli	Distelli	18 / 200	ein Haus und Hofstatt so bey	100	100	100 / 80	100 / 80	
										1120	
										1300	

Staatsarchiv Luzern A 1143/33

36

blatt 36

Brand-Assekuranz-Tabelle der Gemeinde Schüpfen im Gerichtskreise Schüpfen und Amt Entlebuch

Datum der Einschreibung. Jahr	Monat.	Tag	Namen und Geschlecht des Eigenthümmers.	Benennung des Orts, Hofes oder Gebäudes.	Nummero des Hauses.	Benennung und Beschreibung der Gebäude.	Gutächtliche Schatzung der Beamten nach dem wahren Werthe. Fr.	Schatzung des Eigenthümmers. Fr.	Von der Regierung festgesetzte Schatzung. Fr.	Zusammenzug der Gebäude-Schatzung eines jeden Eigenthümmers, so wie der ganzen Gemeinde. Fr.	Bemerkungen.
1811	Aprill	19									
			Hans Stüder und beter Limager	Kreubelli	19 ~~201~~	Ein Hus. und etwas Schür alt u. bös	150	150	150 ~~120~~	150 ~~120~~	
			beter Limager	Dito	20 ~~202~~	Ein antheill Hus. und Schür so schlecht	100	100	100		
			Antoni Limager	Dito	21 ~~203~~	Ein antheill Hus. und Schür so schlecht	100	100	100	~~100~~ 200	(Gebäude mit 2 Einhängen
			Joseph Süß	Weberhüsli	22 ~~204~~	Ein Hus. und etwas Schür schlecht	150	150	150 ~~120~~	150 ~~120~~	
			Joseph Wirtz	Badeschacht	23 ~~205~~	Ein Hus. und Schür so neuw	700	700	~~500~~ 700	~~500~~ 700	
			Joseph u. Kasper Unterer	Hasemos	24 ~~206~~	Ein Hus. alt	300	300	300 ~~230~~	400 ~~310~~	
					a	Ein Schür so bös	100	100	100		
										~~1240~~ 1600	

Staatsarchiv Luzern A 1143/33

blatt 37

Brand-Assekuranz-Tabelle der Gemeinde Schüpfheim im Gerichtskreise Schüpfheim und Amt Entlebuch

Datum der Einschreibung. Jahr	Monat.	Tag	Namen und Geschlecht des Eigenthümmers.	Benennung des Orts, Hofes oder Gebäudes.	Nummero des Hauses.	Benennung und Beschreibung der Gebäude.	Gutächtliche Schatzung der Beamten nach dem wahren Werthe. Fr.	Schatzung des Eigenthümmers. Fr.	Von der Regierung festgesetzte Schatzung. Fr.	Zusammenzug der Gebäude-Schatzung eines jeden Eigenthümmers, so wie der ganzen Gemeinde. Fr.	Bemerkungen.
1811	Aprill	19									
			Jacob Brun	Steg	207 (25)	Ein Hus. und Schür. so schlecht	150	100	100	100	
			Joseph Unter Finger	Steg Hüsli	208 (26)	Ein Hüsli. so sehr schlecht	150	100	100	100	
			Joseph Emmenegger	Steg Mäteli	209 (27)	Ein Haus. und etwas Schürung neüw	300	300	300 ~~200~~	300 ~~200~~	
			Joseph Limacher	Helden	210 (28)	Ein Hus. alt	100	100	100 ~~80~~	100 ~~80~~	
			Joseph Ballmer	Dito	211 (29)	Ein Hus. alt	100	100	100 ~~80~~		
					a	Ein Schürli	100		100 ~~80~~	200 ~~160~~	
			Leonzi Bucher	Ober Baumas	212 (30)	Antheill Hus. alt u. bös	100	100	100 ~~80~~	100 ~~80~~	Mit No 230 ein Gebäude mit 2 Eingängen.
										~~750~~ 900	

Staatsarchiv Luzern A 1143/33

38

Staats 38

Brand-Assekuranz-Tabelle der Gemeinde Hitzkirch im Gerichtskreise Hitzkirch und Amt Hitzkirch

Datum der Einschreibung. Jahr	Monat.	Tag	Namen und Geschlecht des Eigenthümmers.	Benennung des Orts, Hofes oder Gebäudes.	Nummero des Hauses.		Benennung und Beschreibung der Gebäude.	Gutächtliche Schatzung der Beamten nach dem wahren Werthe. Fr.	Schatzung des Eigenthümmers. Fr.	Von der Regierung festgesetzte Schatzung. Fr.	Zusammenzug der Gebäude-Schatzung eines jeden Eigenthümmers, so wie der ganzen Gemeinde. Fr.	Bemerkungen.
1811	April	19	Hans Hüsler	Bauwalt	31 213		Antheil Haus all auch Hof	100	100	100	100	
			Gebr. in Post Anstalten	Bauwalt	32 214		ein Haus so gut	200	200	200 / ~~150~~		
					235	a	Antheil Hus Mitallmeind	200	200	~~150~~ 200	400	
			Hans selbst	dito	33 215		Antheil Hus all	200	150	150		mit 233 ein Gebäude und 2 Hofstätten
						a	ein Hofst. gel	100		100		
						b	ein Allm. Hanf Hofst und Fahrnismittelmeind	250	200	200 / ~~150~~		
						c	ohne Hanf Hofst und Fahrnismittel Hof	100	100	100	~~200~~ 550	
			Hans Aeppli	dito	34 216		Antheil Hus Hof	100	100	100	100	
			Jakob Bachmann und Brüder Anton	Bauwalt	35 217		ein Hus so gut gilt	600	600	600 / ~~400~~		
					235	a	ein Antheil Hus	200	~~200~~	~~400~~ 200	~~600~~ 800	
			Babette Limacher	Zuchwil	36 218		Antheil Hus all aber gilt	350	200	200		mit 236 ein Gebäude und 2 Hofstätten
					236	a	ein halber Hus nur gilt	200	150	150	350	
											~~1310~~ 2310	

Staatsarchiv Luzern A 1143/33

Brand-Assekuranz-Tabelle der Gemeinde Hüfte im Gerichtskreise Hüfthein und Amt Sursee

Datum der Einschreibung. Jahr	Monat.	Tag	Namen und Geschlecht des Eigenthümmers.	Benennung des Orts, Hofes oder Gebäudes.	Nummero des Hauses.		Benennung und Beschreibung der Gebäude.	Gutächtliche Schatzung der Beamten nach dem wahren Werthe. Fr.	Schatzung des Eigenthümmers. Fr.	Von der Regierung festgesetzte Schatzung. Fr.	Zusammenzug der Gebäude-Schatzung eines jeden Eigenthümmers, so wie der ganzen Gemeinde. Fr.	Bemerkungen.
1811	Aprila	19										
			Bernhard Wälz	Lützbay	37 219		Antheil Hus. so noch gült	350	200	230		
					236	a	Halber Hus — Mittel mäßig	250	150	150		
			in dero Gemeinde Hüfte			b	steht mehr ein Hus Hus Hofgült	600	—	~~600~~ 300	380 ~~400~~	
			Melchior Hallmon	Hügelbach	38 220		ein Hus. Mittel mäßig	300	300	300 ~~250~~		
						a	ein Hütt — so mies	100	100	100 ~~80~~	400 ~~340~~	
			Hans Hallmon	Hofhütt	39 221		ein Hus und Hus so alt	200	200	200 ~~150~~	200 ~~150~~	
			Bernhard Wälz	Lindenhus	40 222		ein Hus und Hus so bös möglich	600	~~200~~ 300	340 ~~300~~	340 ~~300~~	
			Hans Wigert und Bruder Wilhelm	Wighus	41 223	242	ein Hus so Mittelmäßig	200	150	150	150	
			Jost Bommenayer	Dito	43 224		Ein Hus so alt	300	300	300 ~~280~~	300 ~~280~~	
											~~1860~~ 1770	

Staatsarchiv Luzern A 1143/33

40

Blatt 40

Brand-Assekuranz-Tabelle der Gemeinde Schüpfheim im Gerichtskreise Schüpfheim und Amt Entlebuch

Datum der Einschreibung. Jahr	Monat.	Tag	Namen und Geschlecht des Eigenthümmers.	Benennung des Orts, Hofes oder Gebäudes.	Nummero des Hauses.	Benennung und Beschreibung der Gebäude.	Gutächtliche Schatzung der Beamten nach dem wahren Werthe. Fr.	Schatzung des Eigenthümmers. Fr.	Von der Regierung festgesezte Schatzung. Fr.	Zusammenzug der Gebäude-Schatzung eines jeden Eigenthümmers, so wie der ganzen Gemeinde. Fr.	Bemerkungen.
1811	Aprill	19	Hans Bortman	Baumatt	44 ~~225~~	Antheill Hus. so schlecht	100	100	100		mit Nro 245 ein Gebäude mit 2 Einzängen
					244 a	Antheill Schür so böß	100	—	100	~~160~~ 200	
			Joseph Bortman	dito	45 ~~226~~	Antheill Hus. so schlecht	100	100	100		
					244 a	Antheill Schür so böß	100		100	~~160~~ 200	
			Klaus Theiller	Leinet	46 ~~227~~	Ein Hus und Schür alt	200	200	200 ~~150~~	200 ~~150~~	
			Joseph Zemps	Kiderich	47 ~~228~~	Ein Hus und Schür so neu u. guth	800	800	800	800	
			Antony Wespy	Öschmos	48 ~~229~~	Ein Haus und Schürung alt u. böß	300	300	300 ~~230~~	300 ~~230~~	
			Hans Acherman	Emmenberg	49 ~~230~~	Ein Hus und Schürung bley	200	200	200 ~~150~~	200 ~~150~~	
			Antoni Haas	dito	50 ~~231~~	Ein Hüsli und Stelli	100	100	100	100	
										~~1530~~ 2000	

Staatsarchiv Luzern A 1143/33

Brand-Assekuranz-Tabelle der Gemeinde Hitzkirch im Gerichtskreise Hitzkirch und Amt Hitzkirch

Datum der Einschreibung. Jahr	Monat.	Tag	Namen und Geschlecht des Eigenthümmers.	Benennung des Orts, Hofes oder Gebäudes.	Nummero des Hauses.		Benennung und Beschreibung der Gebäude.	Gutächtliche Schatzung der Beamten nach dem wahren Werthe. Fr.	Schatzung des Eigenthümmers. Fr.	Von der Regierung festgesetzte Schatzung. Fr.	Zusammenzug der Gebäude-Schatzung eines jeden Eigenthümmers, so wie der ganzen Gemeinde. Fr.	Bemerkungen.
1811	April	19										
			Joseph Hofer	Dillen	51 232		ein Haus so Mittelmässig	700	600	500		
						a	ein Hus. so gilt	800	400	400	900	
			Klaus Eichmüller	oben Dilly	52 233		ein Haus und Hus so gilt	300	300	300 ~~200~~	900 ~~600~~	
			Joseph Hunkeler	oberschwand	53 234		1/4 Hus Hof so böse alt	200		200 ~~150~~		mit No 253 & 254 ein Gebäude
					253	a	Antheil 1/3 Hus Mittelmässig	200		200 ~~150~~	400 ~~300~~	
			Jacob Hunkeler	Dito	53 235		1/4 Hus Hof so böse alt	200		200 ~~150~~		mit No 253 & 254 ein Gebäude
					263	a	Antheil 1/3 Hus Mittelmässig	200		200 ~~150~~	400 ~~300~~	
			Peter Hunkeler	Dito	54 236		1/4 Hus Hof so böse böse	100	100	100 ~~50~~		
					253	a	Antheil 1/3 Hus Mittelmässig	200	200	200 ~~150~~	300 ~~200~~	
											~~1900~~ 2300	

Staatsarchiv Luzern A 1143/33

42

l. cat. 42

Brand-Assekuranz-Tabelle der Gemeinde Hitzkirch im Gerichtskreise Hitzkirch und Amt Hitzkirch

Datum der Einschreibung. Jahr	Monat.	Tag	Namen und Geschlecht des Eigenthümmers.	Benennung des Orts, Hofes oder Gebäudes.	Nummero des Hauses.		Benennung und Beschreibung der Gebäude.	Gutächtliche Schatzung der Beamten nach dem wahren Werthe. Fr.	Schatzung des Eigenthümmers. Fr.	Von der Regierung festgesetzte Schatzung. Fr.	Zusammenzug der Gebäude-Schatzung eines jeden Eigenthümmers, so wie der ganzen Gemeinde. Fr.	Bemerkungen.
1811	April	19										
			Hans Wetmann	Obrisshaus	55 237		1 Stock Hus - alt	200	120	140		
										800		
					256	a	Ein neuw Hus so mist ausgebaut	900	800	~~880~~		
										300		
					256	b	Ein Hus - so mit allmüsig	350	300	~~270~~		
										300		
					256	c	Ein Hus so Stallung	350	300	~~270~~		
										150	1540	
						d	Ein alt Hus, zu Kuzy Hus gehörig	150	150	~~120~~		
						e	Ein Stallung - Dito	100	100	180		
						f	Noch ein alt Hüttli - Dito - so Stall	120	100	100		in der Gemeinde Hitzkirch
						g	Ein Stall - Dito	100	100	100	~~140~~	
			Hans Vogel	Büssli	57 239		Ein halbes Hus - alt	300	300	300		Mit No 257 mit gebäuden mitgegangen
										~~200~~		
					258	a	Ein halbe Hütte - so Mistall müsig	250	250	250	550	
										~~100~~		
						b	Ein halbe alt Hütt und Stall - so gut	200	200	~~150~~ 200	~~540~~	in der Gemeinde Hitzkirch
						c	Noch ein Hüttlen Dito - so Stall in seinem Boden	80	80	80		
			Jakob Vogel	Dito	58 239		Ein halbes Hus - alt	300	300	300		
										~~200~~		
					258	a	Ein halbes Hus - so gut	300	300	300	600	
										~~250~~	~~460~~	
			Jakob Löffler	Hasenb	59 240		Ein ganzes Hus - so neuw	800	500	~~540~~		
						a	Ein Hus - so auf neuw	600	300	400	940	
											~~300~~	
											~~3540~~ 3630	

Staatsarchiv Luzern A 1143/33

Brand-Assekuranz-Tabelle der Gemeinde Pfäffikon — im Gerichtskreise Pfäffikon und Amt Entlebuch

Datum der Einschreibung. Jahr	Monat.	Tag	Namen und Geschlecht des Eigenthümmers.	Benennung des Orts, Hofes oder Gebäudes.	Nummero des Hauses.		Benennung und Beschreibung der Gebäude.	Gutächtliche Schatzung der Beamten nach dem wahren Werthe. Fr.	Schatzung des Eigenthümmers. Fr.	Von der Regierung festgesetzte Schatzung. Fr.	Zusammenzug der Gebäude-Schatzung eines jeden Eigenthümmers, so wie der ganzen Gemeinde. Fr.	Bemerkungen.
1811	April	19	Anton Pfyl.	Pfaffikon	60 241		Ein Dauch Hus so Mittelmässig	600	500	500 ~~400~~		
						a	Ein Hus. so best	400	250	240 ~~250~~		
						b	Engen Landmann Hüth und Stall so neü	300	300	~~340~~ 300		
						c	Baugatten Hüth. so mittel Gut	100	100	100 ~~80~~		
						d	Ein Stall Dito so Hüth	300	150	200 ~~150~~		
						e	Ein Imm Loz. mit Hüth so best	100	60	70		
						f	Ein Stall Dito so Mittelmässig	150	100	100	1580 ~~1540~~	
			Jakob Stammegger	Pfäffikon	61 242		Ein Dauch Hus. so neüw	800	800	800		
						a	Ein Hus so Mittelmässig	500	300	500 ~~350~~		
					199	b	Mauser mittl. neü Hus. Schatzung	800	800	800 ~~600~~	2100	
						c	Baum. neü Hüth. so sehr best	100	100	80		
						d	neü Stall so neüw best	100	100	80	~~1740~~	wie der ganzen Gemeinde Schatz
			Hans Hodmatter	Vogelsang	262	siehe	332.					
			Jakob Hunkeler	Vogelsang	63 243		Ein halbes Hus. Mittelmässig	150	150	150 ~~120~~		
						a	Ein anstoss Hus. so mittelmässig	100	100	100 ~~80~~	250 ~~200~~	mit No. 263 neü Gebäuden mit Schatzung
			Jakob Haas	Dito	64 244		Ein halbes Hus. Mittelmässig	150	150	150 ~~120~~		
						a	Ein anstoss Hus. so mittelmässig	100	100	100 ~~80~~	250 ~~200~~	
											~~3500~~	
											4180	

Staatsarchiv Luzern A 1143/33

Brand-Assekuranz-Tabelle der Gemeinde Hüttisheim im Gerichtskreise Hüttisheim und Amt Tellenburg

Datum der Einschreibung. Jahr	Monat.	Tag	Namen und Geschlecht des Eigenthümmers.	Benennung des Orts, Hofes oder Gebäudes.	Nummero des Hauses.		Benennung und Beschreibung der Gebäude.	Gutächtliche Schatzung der Beamten nach dem wahren Werthe. Fr.	Schatzung des Eigenthümmers. Fr.	Von der Regierung festgesetzte Schatzung. Fr.	Zusammenzug der Gebäude-Schatzung eines jeden Eigenthümmers, so wie der ganzen Gemeinde. Fr.	Bemerkungen.
1811	April	19										
			Johannes Vogel	Hüttisheim	6 245		Ein Ganz Haus so neues	800	800	800		
						a	Ein Hüner so stehe bös	200	200	200 150	1000	
						b	Ein Hüsen Stadelli so stehe	200	200	150 200	900	
						c	wegen Hülzinch stehe Ito bösenall	80	80	80		Kinder gemeinde Kirchst
			Hans Ulrich	Hagmatten	6 246		Ein Haus so mittelmäßig	300	300	300 200		
						a	Ein Hüs so bös	100	100	100	400	
			Hans Bischof	Hüttisheim	6 247		1/3 Theil Hus so gütt	200	200	200 150		
					268	a	Ein halben Hüs so mittelmäßig	250	250	250 190		
					267	b a	mit Kornraum Lang mit Wenig Hülli	200	100	140	440 590	
			Johannes Zimmerman	Ito	6 248		2/3 Theil Hus so gütt	400	400	400		
					268	a	Ein halben Hüs so mittelmäßig	250	250	250 190		
					268	b	Ein Hüsli so wüst	150	—	120 150		
					268	b	Kornraum Lang mit Hülli so gütt	200	100	150 140	440 940	
											2440	
							44 hus Latus				2930	

Staatsarchiv Luzern A 1143/33

Staats
45

Brand-Assekuranz-Tabelle der Gemeinde Hochdorf — im Gerichtskreise Hochdorf — und Amt Hitzkirch

Datum der Einschreibung. Jahr	Monat.	Tag	Namen und Geschlecht des Eigenthümmers.	Benennung des Orts, Hofes oder Gebäudes.	Nummero des Hauses.		Benennung und Beschreibung der Gebäude.	Gutächtliche Schatzung der Beamten nach dem wahren Werthe. Fr.	Schatzung des Eigenthümmers. Fr.	Von der Regierung festgesetzte Schatzung. Fr.	Zusammenzug der Gebäude-Schatzung eines jeden Eigenthümmers, so wie der ganzen Gemeinde. Fr.	Bemerkungen.
1811	April	19										
			Joseph Brunnegger	Unter Dorfstatt	269		ein halbes Haus sammt Hofstatt	300	300	300 ~~200~~		Nro 269 mit Gebäuden und Hofstatt
					270	a	ein halbes Haus sammt Hofstatt	200	200	200 ~~150~~	500 ~~350~~	
			Hans Vogel	Dito	250		ein halbes Haus sammt Hofstatt	300	300	300 ~~250~~		
					270	a	ein halbes Haus sammt Hofstatt	200	200	200 ~~150~~	500	
						b	Hanfgut mit halber Hofstatt	100	—	80		
						c	ein halbes Haus Dito sammt Hofstatt	150	—	120 ~~150~~		
			Joseph Brunnegger	ober Dorfstatt	251		3/4 Theil Haus mit Mithalt mitsig	350	—	350 ~~270~~		mit folgendem zu schätzen
					271	a	anstatt 3/4 Theil Haus sammt Hofstatt	380	—	380 ~~290~~	730 ~~560~~	
			Hans Brunnegger	Dito	71 252		1/4 Theil Haus mit Mithalt mitsig	150	—	150 ~~120~~		
					271	a	anstatt 1/4 Haus sammt Hofstatt	120	—	120 ~~90~~		
					271	b	Hofstatt mit halber Hälfte Stall	120		120 ~~90~~	390 ~~300~~	
			Barbara Zurich	Hitzkirch	72 253		ein halbes Haus sammt Hofstatt	300	300	300 ~~230~~		
					272	a	ein halbes Haus sammt Hofstatt und Hanfgut	450	400	400 ~~340~~	700 ~~540~~	
											~~2300~~ 2320	

Staatsarchiv Luzern A 1143/33

Pach 46

Brand-Assekuranz-Tabelle der Gemeinde Hitzkirch im Gerichtskreise Hitzkirch und Amt Hitzkirch

Datum der Einschreibung. Jahr	Monat.	Tag	Namen und Geschlecht des Eigenthümmers.	Benennung des Orts, Hofes oder Gebäudes.	Nummero des Hauses.		Benennung und Beschreibung der Gebäude.	Gutächtliche Schatzung der Beamten nach dem wahren Werthe. Fr.	Schatzung des Eigenthümmers. Fr.	Von der Regierung festgesetzte Schatzung. Fr.	Zusammenzug der Gebäude-Schatzung eines jeden Eigenthümmers, so wie der ganzen Gemeinde. Fr.	Bemerkungen.
1811	Aprill	19										
			Joseph Hunkler	Hitzkirch	73 254		Ein Haus, so neüw	600	850	800 ~~800~~		
					272	a	Ein halbes Hüs- so unter Zyglt	400	400	400	~~900~~ 1200	
			Jacob Hunkler	Kreüzgrütz	74 255		Ein Haus und Hofraüng so bös	300	300	300 ~~250~~	300 ~~250~~	
			Antoni Zillman mit schuldigen Anhängen	Hasle Forst	75 256		Ein halbes Hüs so alt	300	200	300 ~~200~~		
						a	Ein anstoßig Hüs so bös	100	100	100		
						b	noch ein anstoßig Hüs so bös	150	150	~~150~~	550	
						c	Ein Zyglt- anstoßig Hüs ünderst	100	100	100		
						d	Ein Hund- anstoßig Hüs und Stall	50	50	50 ~~40~~	~~550~~	in der Gemeinde Hitzk.
			Jacob Zillman	Hasle Forst	75 257		Ein halbes Hüs- so alt	300	300	300 ~~250~~		
						a	Ein anstoßig Hüs so bös	100	100	100		
						b	noch ein anstoßig Hüs- so bös	150	150	~~150~~	550	
						c	Ein Zyglt- anstoßig Hüs und Stall	100	100	100		
						d	Ein Hund- anstoßig Hüs und Stall	50	50	50 ~~40~~	~~550~~	in der Gemeinde Hitzk.
											2600	

Staatsarchiv Luzern A 1143/33

Brand-Assekuranz-Tabelle der Gemeinde [illegible] im Gerichtskreise [illegible] und Amt [illegible]

Datum der Einschreibung. Jahr	Monat.	Tag	Namen und Geschlecht des Eigenthümmers.	Benennung des Orts, Hofes oder Gebäudes.	Nummero des Hauses.		Benennung und Beschreibung der Gebäude.	Gutächtliche Schatzung der Beamten nach dem wahren Werthe. Fr.	Schatzung des Eigenthümmers. Fr.	Von der Regierung festgesetzte Schatzung. Fr.	Zusammenzug der Gebäude-Schatzung eines jeden Eigenthümmers, so wie der ganzen Gemeinde. Fr.	Bemerkungen.
1811	April	19										
			Kaspar Hurnisey	Dorf	76 258		Ein ganzes Haus	600	500	500 ~~450~~		
						a	ein Keller	100	100	100 ~~80~~		
						b	Ein Stuben im Dorf	400	400	400 ~~370~~		
						c	ein Stuben in der Lehmatten	400	400	400 ~~370~~	1400 ~~1130~~	
			Antoni Hurnisey	Baumgarten	77 259		Ein Haus	450	400	400 ~~340~~	400 ~~340~~	
			Antoni Waldmann	Baumgarten	78 260		Ein ganzes Haus und Scheune samt Zugehörde	1900	1900	1900 ~~1140~~		
						a	ein Keller darunter	100	100	100 ~~80~~	2000 ~~1570~~	
			Franz Waldmann	Hasenmilli	79 261		Ein Haus samt Scheune	1000	800	800 ~~750~~	800 ~~750~~	
			Josefs Wirz	Hasenmilli	80 262		Ein Haus samt Zugehörde	700		700 ~~750~~	700 ~~750~~	
			Franz Josef Ineichen mit Verlangen dieses unter andere Liegenschaften Pfand Versicherung	Dito	81 263		Ein halbes Haus	250	250	250 ~~190~~	250 ~~190~~	
											~~1570~~	
											5550	

Staatsarchiv Luzern A 1143/33

48

Cats 48

Brand-Assekuranz-Tabelle der Gemeinde Schüpfheim im Gerichtskreise Schüpfheim und Amt Entlebuch

Datum der Einschreibung. Jahr	Monat.	Tag	Namen und Geschlecht des Eigenthümmers.	Benennung des Orts, Hofes oder Gebäudes.	Nummero des Hauses.		Benennung und Beschreibung der Gebäude.	Gutächtliche Schatzung der Beamten nach dem wahren Werthe. Fr.	Schatzung des Eigenthümmers. Fr.	Von der Regierung festgesezte Schatzung. Fr.	Zusammenzug der Gebäude-Schatzung eines jeden Eigenthümmers, so wie der ganzen Gemeinde. Fr.	Bemerkungen.
1811	Aprill	19										
			Franz Dahinden	Schechli	82 ~~264~~		Ein halbes Hus. so bös	250	250	250 ~~190~~	250 ~~190~~	
			Kaspar Emmenegger	Schechli	83 ~~265~~		Ein Ganzes Hus so neüe	800	600	600		
					a	a	Ein Scheür	400	400	400	~~900~~ 1000	
			Joseph Krügell	Cobeig	84 ~~266~~		Ein Ganzes Hus so bös	400	400	400		
					284	a	Ein halbe Scheür	200	200	~~150~~ 200	~~450~~ 600	
			Joseph Emmenegger mit folgendem ein Eingang	Dito	85 ~~267~~		Antheill Hus so bös	140	140	140		
					285	a	Antheill halbe Scheür	200	200	~~150~~ 200	~~260~~ 340	
			Hans u. Franz Emmenegger	Dito	85 ~~268~~		Antheill Hus so so bös	70	70	70 ~~60~~		mit No 286 ein Gebäude mit 2 Eingängen
					284	a	Antheill halbe Scheür	200	200	~~150~~ 200	~~210~~ 270	
											~~2010~~ 2460	

Staatsarchiv Luzern A 1143/33

Stats 49

Brand-Assekuranz-Tabelle der Gemeinde Pfäffikon im Gerichtskreise Pfäffikon und Amt Entlebuch

Datum der Einschreibung. Jahr	Monat.	Tag	Namen und Geschlecht des Eigenthümmers.	Benennung des Orts, Hofes oder Gebäudes.	Nummero des Hauses.		Benennung und Beschreibung der Gebäude.	Gutächtliche Schatzung der Beamten nach dem wahren Werthe. Fr.	Schatzung des Eigenthümmers. Fr.	Von der Regierung festgesetzte Schätzung. Fr.	Zusammenzug der Gebäude-Schatzung eines jeden Eigenthümmers, so wie der ganzen Gemeinde. Fr.	Bemerkungen.
1811	Aprill	19										
			Jacob Fuchs	Lehenhaus	86 289		Auffahrt Hus	140	140	140		
					285	a	Auffahrt Hus	100	100	100 ~~50~~		
					288	b	Einungg Auffahrt Hus	70	70	70 ~~60~~		Wird d Obt 289 290 zu Gebäude nichts hingegeben
					288	a	Auffahrt Hus	70	70	70 ~~60~~	280 ~~240~~	
										280 ~~240~~		
			Caspar Aeschmann	Einungg	87 270		Ein ganz Hus sambt Hus	200	200	200 ~~150~~	200 ~~150~~	
					288	wie	286					
			Hans Stutz	Ditto	89 277		Auffahrt Hus	70	70	70 ~~60~~		
					289	a	Auffahrt Hus	70	70	70 ~~60~~	140 ~~120~~	
			Jacob Lötscher	Ditto	90 272		Auffahrt Hus	70	70	70 ~~60~~		
					289	a	Auffahrt Hus	70	70	70 ~~60~~	140 ~~120~~	
			Claus Aeschmann sel.	Einungg	91 273		Ein Bauw Hus sambt Hus so unter	500	200	240 ~~200~~	240 ~~200~~	
			Barbara Segesser Hauptm Schnyder	Kastlang Ditto	92 274 292		3 Stuck Hus Heimen so hinder best Dorfbach. 1/4 Stuck Haus Heimen Dorfbach.	180 100 50 25	100	100 ~~80~~ 100 ~~80~~ 50 ~~40~~ 30	80 280 ~~240~~	
											1080	
											1480	

Staatsarchiv Luzern A 1143/33

50

blatt 50

Brand-Assekuranz-Tabelle der Gemeinde Schüpfheim im Gerichtskreise Schüpfheim und Amt Entlebuch

Datum der Einschreibung. Jahr	Monat.	Tag	Namen und Geschlecht des Eigenthümmers.	Benennung des Orts, Hofes oder Gebäudes.	Nummero des Hauses.		Benennung und Beschreibung der Gebäude.	Gutächtliche Schatzung der Beamten nach dem wahren Werthe. Fr.	Schatzung des Eigenthümmers. Fr.	Von der Regierung festgesetzte Schatzung. Fr.	Zusammenzug der Gebäude-Schatzung eines jeden Eigenthümmers, so wie der ganzen Gemeinde. Fr.	Bemerkungen.
1811	Aprill	19										
			Melchior Baumeller	Egg	293 ~~274~~		Ein Hus und Schür so neus	800	300	540 ~~400~~	540 ~~400~~	
			Antoni Schmidt	Bemündt	294 ~~275~~		Ein Hus und Schür so bös	200	100	140 ~~100~~	140 ~~100~~	
			Hans Dahindt	Dito	295 ~~276~~		Ein Hus so mittelmäßig	300	100	200 ~~150~~		
						a	Ein Schür	300	100	200 ~~150~~	400	
			Hans Acherman	Dito	296 ~~277~~		Ein Hus und Schür so neu	300	200	200	200	
			Melchior Dus	Dito	297 ~~278~~		Ein Hus und Schür	250	200	200 ~~190~~	200 ~~190~~	
			Hans Bitzi	Dito	298 ~~279~~		Ein Hus und Schür so mittelmäßig	400		400	400	
											~~1490~~ 1880	

Staatsarchiv Luzern A 1143/33

blatt 31

51

Brand-Assekuranz-Tabelle der Gemeinde Schüpfheim im Gerichtskreise Schüpfheim und Amt Entlebuch

Datum der Einschreibung. Jahr	Monat.	Tag	Namen und Geschlecht des Eigenthümmers.	Benennung des Orts, Hofes oder Gebäudes.	Nummero des Hauses.	Benennung und Beschreibung der Gebäude.	Gutächtliche Schatzung der Beamten nach dem wahren Werthe. Fr.	Schatzung des Eigenthümmers. Fr.	Von der Regierung festgesetzte Schatzung. Fr.	Zusammenzug der Gebäude-Schatzung eines jeden Eigenthümmers, so wie der ganzen Gemeinde. Fr.	Bemerkungen.
1811	Aprill	19									
			Hans Limacher	Remünde	299 ~~280~~	Ein altes Hüsli so bös	100	100	100 ~~80~~	100 ~~80~~	
			Antoni Zuviller	Nohllen	300 ~~281~~	Ein Hus und Schür so guth	400		400 ~~300~~	400 ~~300~~	
					301 vide	308					
			Stofell Zuviller	Funtanen	302 ~~282~~	Ein Hus u. ein Stahll so bös	300		300 ~~230~~	300 ~~230~~	
			Peter Fallegger	Funtanen	303 ~~283~~	Ein Hus und Schür so neüw	250		250 ~~190~~	250 ~~190~~	
			Antoni Zumpe	Hohlweidli	304 ~~284~~	Ein ganzes Hüsli	100	100	100 ~~80~~	100 ~~80~~	
			Antoni Bortman	Gisübell	305 ~~285~~	Ein Hus und Schür so bös	100	100	100 ~~80~~	100 ~~80~~	
										~~960~~ 1250	

Staatsarchiv Luzern A 1143/33

52
Blatt 52

Brand-Assekuranz-Tabelle der Gemeinde Hitzkirch im Gerichtskreise Hitzkirch und Amt Hitzkirch

Datum der Einschreibung. Jahr	Monat.	Tag	Namen und Geschlecht des Eigenthümmers.	Benennung des Orts, Hofes oder Gebäudes.	Nummero des Hauses.		Benennung und Beschreibung der Gebäude.	Gutächtliche Schatzung der Beamten nach dem wahren Werthe. Fr.	Schatzung des Eigenthümmers. Fr.	Von der Regierung festgesetzte Schatzung. Fr.	Zusammenzug der Gebäude-Schatzung eines jeden Eigenthümmers, so wie der ganzen Gemeinde. Fr.	Bemerkungen.
1811	Aprill	19										
			Antoni Lisser	Isenacker	306 286		ein halbes Hus und Hofstatt gält	300	125	200 150		mit 60 fl. neu gebauten mit 2 Feuerstetten
					306	a	anstoßend Hysen so unter	50	50	40 60	190 250	
			Antoni Bäumler	Isle	307 287		anstoßend halbes Hus Hofstatt gält	300	125	200 150		
					306	a	anstoßend Hysen so unter	50	50	40 60	190 250	
			Johann Jungli	Mullau	308 288		ein ganzes Hus so mitall müsig	400	400	400		
			Dito	Visigälli	301 289	a	mit Hus und Hof so mitall müsig	200	200	200 150	600	
						b	Länali fällt	100	100	100	450	in der Gemeinde stehet
			Babtista Jaquet	Lasaberg	309 290		ein Hus so gält	800	100	340 600		
					309	a	ein Hof	200	100	100		
			Dito	Villisgrab	378 291	b	ein Hus so unter	800	100	340 600		
						c	mit Hof so bös	200	100	140		
						d	mit Hysen so unter	100	100	100	1720	
				Baumgarten			mit Hus und Hofstatt	200	200	150	2030	in der Gemeinde stehet
											2940	
											2820	

Staatsarchiv Luzern A 1143/33

Brand-Assekuranz-Tabelle der Gemeinde Escholzmatt im Gerichtskreise Escholzmatt und Amt Entlebuch

Datum der Einschreibung. Jahr	Monat.	Tag	Namen und Geschlecht des Eigenthümmers.	Benennung des Orts, Hofes oder Gebäudes.	Nummero des Hauses.		Benennung und Beschreibung der Gebäude.	Gutächtliche Schatzung der Beamten nach dem wahren Werthe. Fr.	Schatzung des Eigenthümmers. Fr.	Von der Regierung festgesetzte Schatzung. Fr.	Zusammenzug der Gebäude-Schatzung eines jeden Eigenthümmers, so wie der ganzen Gemeinde. Fr.	Bemerkungen.
1811	Aprill	19										
			Anton Emmenegger	ob Gabel	310 296		Ein Banzb Hus so gült	900	400	600 ~~480~~		
						a	Ein Hus-baz dem Hus	600	400	400		
						b	Ein Hus dem Baz	300	300	300 ~~200~~		
						c	Ein Hus	100	100	100 ~~80~~	1400	
				Imbach	293		ein Hus und Hus	260	260	200	~~1360~~	in der Gemeinde Flühli
			Jakob Hayer	Wiesenfluh	311 294		Ein Hus und Hus so gült	300	300	~~240~~		
			"	Sib	312 295	a	Ein Halbs Hus so bös	100	100	100 ~~80~~		und Nro 313 mit Gebäude mit 2 eingehen
					312	b	ein Halbs Hus	100	100	100 ~~80~~	540 ~~460~~	
			Kaspar Zemp	Sib	313 296		Ein Halbs Hus so bös	100	100	100 ~~80~~		
					312	a	Ein Halbs Hus	100	100	100 ~~80~~	200 ~~160~~	
			Franz Fallegger	Dito	314		Haus Behausung mit Baumgarten darin	300	300	300	300 ~~300~~	
			Josef Emmenegger	Escholz	315 297		1/4 Hus so bös	130	130	130 ~~100~~	~~200~~	
					315	a	Ein Halbs Hus	150	100	100 ~~120~~		1 Gebäude mit 316 317 mit 2 eingehen
			Hans Emmenegger	Sib	315 ~~316~~		1/4 Hus so bös	130	130	130 100		
					316	a	Ein Halbs Hus	150	100	100 ~~80~~	460 ~~420~~	
							5te Latus				2900	

Staatsarchiv Luzern A 1143/33

blatt 54

Brand-Assekuranz-Tabelle der Gemeinde Schüpfheim im Gerichtskreise Schüpfheim und Amt Entlebuch

Datum der Einschreibung. Jahr	Monat.	Tag	Namen und Geschlecht des Eigenthümmers.	Benennung des Orts, Hofes oder Gebäudes.	Nummero des Hauses.		Benennung und Beschreibung der Gebäude.	Gutächtliche Schatzung der Beamten nach dem wahren Werthe. Fr.	Schatzung des Eigenthümmers. Fr.	Von der Regierung festgesetzte Schatzung. Fr.	Zusammenzug der Gebäude-Schatzung eines jeden Eigenthümmers, so wie der ganzen Gemeinde. Fr.	Bemerkungen.
1811	Aberill	19										
			Heinrich Felder	Rafolter	316 ~~298~~		1/4 Theill Hus. so bös	130	130	130 ~~100~~	270 ~~200~~	
					316	a	Ein halbe Schür	200	100	140		
			Josef Felder	dito	317 ~~299~~		1/4 Theill Hus. so bös	130	100	100 ~~140~~		
					316	a	Ein halbe Schür	200	100	140		
					317	ba	ein kleines Schürli	100	-	100	340 ~~280~~	
			Brüder Emmenegger	Unter Matt	318 ~~300~~		Ein Hus. und Schür. so guth	600	100	400	400	
			Franz Emmenegger	Lindbüll	319 ~~301~~		Ein ~~Hus.~~ halbes Hus. so bös	200	100	140		mit No 319. ein Gebäude mit 2 Einhängen
					319	a	Ein halbe Schür	200	100	140	~~240~~ 280	
			Jacob Emmenegger	dito	320 ~~302~~		Ein halbes Hus. so bös	200	100	140		
					319	a	Ein halbe Schür	200	100	140	280 ~~200~~	
							5 Hus. Latus				~~1180~~ 1570	

Staatsarchiv Luzern A 1143/33

blatt 55

Brand-Assekuranz-Tabelle der Gemeinde Schüpfheim im Gerichtskreise Schüpfen und Amt Entlebuch

Datum der Einschreibung. Jahr	Monat.	Tag	Namen und Geschlecht des Eigenthümmers.	Benennung des Orts, Hofes oder Gebäudes.	Nummero des Hauses.		Benennung und Beschreibung der Gebäude.	Gutächtliche Schatzung der Beamten nach dem wahren Werthe. Fr.	Schatzung des Eigenthümmers. Fr.	Von der Regierung festgesetzte Schätzung. Fr.	Zusammenzug der Gebäude-Schatzung eines jeden Eigenthümmers, so wie der ganzen Gemeinde. Fr.	Bemerkungen.
1811	Aprill	19										
			Jost u. beter Emmenegger	Rohrberg	21 ~~303~~		Ein 2/3 Hus so gut	600 ~~460~~	140	400 ~~380~~		
						a	Ein Hür 2/3 Hürung	4 ~~300~~	140	270 ~~200~~		
						b	Antheill Spicher	1 ~~60~~	60	80 ~~80~~	750 ~~630~~ ~~380~~	
			Josephs Emmenegger	Kapl Loch	22 ~~304~~		Ein ganzes Hus so neu	700	16	470 ~~420~~ ~~350~~	~~350~~	
						a	Ein Hür	600	16	400 ~~300~~	870 ~~300~~	
			beter Roos	Stritli	23 ~~305~~		Ein Hus und Hürung	200	200	~~150~~ 200	~~150~~ 200	
						a						
			beter Krummenacher	Lindzbüell	24 ~~306~~		Ein halbes Hus	350	350	350 ~~270~~		
					324	a	Ein halbes Hür	300	300	300 ~~230~~	650 ~~500~~	
											~~1930~~ 2470	

Staatsarchiv Luzern A 1143/33

56

blatt 56

Brand-Assekuranz-Tabelle der Gemeinde Hitzkirch im Gerichtskreise Hitzkirchen und Amt

Datum der Einschreibung. Jahr	Monat.	Tag	Namen und Geschlecht des Eigenthümmers.	Benennung des Orts, Hofes oder Gebäudes.	Nummero des Hauses.		Benennung und Beschreibung der Gebäude.	Gutächtliche Schatzung der Beamten nach dem wahren Werthe. Fr.	Schatzung des Eigenthümmers. Fr.	Von der Regierung festgesetzte Schatzung. Fr.	Zusammenzug der Gebäude-Schatzung eines jeden Eigenthümmers, so wie der ganzen Gemeinde. Fr.	Bemerkungen.
1811	Aprill	19										
										500		
			Jakob Estermann	Bildgass	26 300		Ein Haus und Hof samt Hofstatt	300	300	~~350~~		
				Linkbüel	325	a	ein halbes Haus	300	300	300 ~~250~~		
					324	b	ein halber Hof	300	300	300 ~~250~~	1100	
			Idem	Wilmos	—	c	ein Haus	200	200	200 ~~150~~		
						d	ein Hof	300	300	300 ~~250~~		in der Gemeind Hitzkirch
				Hünibach		e	ein Hofstatt und Hasta	300	300	300 ~~150~~		
						f	ein Hofgut	100	100	100 ~~80~~	~~1150~~	
			Jung Jakob Baumgartner	Grünenbergg	327		½ Wohnhaus	200	200	200		und Hans Jakob Roos Lig. Nr. 93. austritt Hausteil Behausung Scheune nicht Zugang
						a	½ Scheune	150	150	150	350	
			Jakob Jungli	Heimwesen	28 327		ein ½ Haus so bös und alt	3/4 100	3/4 100	150 80		
					328	a	ein halber bös Hof	50	50	50 ~~40~~	200 ~~120~~	und 329 ein Hausbau und 2 Hofgänge
			Franz Jungli	Idem	29 328		ein ½ Haus so bös und alt	3/4 100	3/4 100	160 80		
						a	ein halber bös Hof	50	50	50 ~~40~~	260 ~~120~~	
			Jakob Bösi	Idem	30 329		ein Haus und Hof so gut	400	300	300	300	
			Hans Meyer	Landstuhl	31 310		ein Haus und altes Hof so bös und alt	150	200	150 ~~120~~	150 ~~120~~	
											~~2110~~ 2300	

Staatsarchiv Luzern A 1143/33

Blatt 57

Brand-Assekuranz-Tabelle der Gemeinde Hitzkirch im Gerichtskreise Hitzkirch und Amt Hochdorf

Datum der Einschreibung. Jahr	Monat.	Tag.	Namen und Geschlecht des Eigenthümmers.	Benennung des Orts, Hofes oder Gebäudes.	Nummero des Hauses.	Benennung und Beschreibung der Gebäude.	Gutächtliche Schatzung der Beamten nach dem wahren Werthe. Fr.	Schatzung des Eigenthümmers. Fr.	Von der Regierung festgesetzte Schatzung. Fr.	Zusammenzug der Gebäude-Schatzung eines jeden Eigenthümmers, so wie der ganzen Gemeinde. Fr.	Bemerkungen.
1841	Aprill	19			32						
			Franz Lotmann	Ober Linden Büöle	311	Ein Banzen Hüs: so güsst	800	400	540 ~~400~~		
						a Ein Hüs	300	250	250 ~~200~~		
						b Ein Hüsse	100	100	100 ~~80~~		
			Jdt	Neglisgang	262 ~~311~~	c Ein Hüs: so böss	300	100	200 ~~150~~		
						d ein Hüs: bey dem hüs	300	250	250 ~~250~~		
						e Zimdas Hüs	600	250	400 ~~300~~		
						g Ein Hüsse	100	—	100 ~~80~~	1940	
			Jdt	Enz Jdt		h ein Hüll: so unüb	300	~~100~~	200 ~~160~~		
						i ein Hüll: so böss	100	100	100 ~~80~~		
			Jdt	Jrlisberg		k Ein Hüll: und Hayd	200	100	140 ~~100~~		
				bleibt		l Ein Hüll: und Hayd	200	100	140 ~~100~~	~~1910~~	
										1840	

in der Gemeinde Hitzkirch

Staatsarchiv Luzern A 1143/33

Blatt 58

Brand-Assekuranz-Tabelle der Gemeinde im Gerichtskreise und Amt

Datum der Einschreibung. Jahr	Monat.	Tag	Namen und Geschlecht des Eigenthümmers.	Benennung des Orts, Hofes oder Gebäudes.	Nummero des Hauses.		Benennung und Beschreibung der Gebäude.	Gutächtliche Schatzung der Beamten nach dem wahren Werthe. Fr.	Schatzung des Eigenthümmers. Fr.	Von der Regierung festgesetzte Schatzung. Fr.	Zusammenzug der Gebäude-Schatzung eines jeden Eigenthümmers, so wie der ganzen Gemeinde. Fr.	Bemerkungen.
1811	Aber	19										
			Hans Wirtz	Heimersey	313		Ein Hüsli so klein aber neu	150	—	150 ~~120~~	150 ~~120~~	
			Antoni Studer	Grande	314		Ein Hus so mittel mäßig	600	500	450	450	
						a	Ein Schür	400	250	250	250	
				Engl. Lauz		b	Ein Hüth und Stahll so neu	500	300	300	300	
				Bargellen		c	Hüth so nichtfast guth	100	100	80	80	
						d	ein Stahll so guth	300	150	150	150	
			Dito	Loch		e	ein Hüsli so böß	100	50	80	80	
						f	ein Stahll	150	100	100	100	
											~~1410~~	
											~~1530~~ 150	

Brand-Assekuranz-Tabelle der Gemeinde Pfaffnau im Gerichtskreise Pfaffnau und Amt Willisau

Datum der Einschreibung. Jahr	Monat.	Tag	Namen und Geschlecht des Eigenthümmers.	Benennung des Orts, Hofes oder Gebäudes.	Nummero des Hauses.		Benennung und Beschreibung der Gebäude.	Gutächtliche Schatzung der Beamten nach dem wahren Werthe. Fr.	Schatzung des Eigenthümmers. Fr.	Von der Regierung festgesetzte Schatzung. Fr.	Zusammenzug der Gebäude-Schatzung eines jeden Eigenthümmers, so wie der ganzen Gemeinde. Fr.	Bemerkungen.
1811	April	20.	Jakob Emmenegger	Cü	34 315		Haus- Neu gebauen	1000	1000	1000 ~~750~~		
					335	a	Nasen Haus – nach gilt ——	500	500	400 ~~280~~		
						b	Scheuer Mittelmässig gilt	500	500	300 ~~280~~		
						c	Keller nach gilt —— ——	100	100	100 ~~80~~	2100	
				Bodenfelden		d	Hütten d Ball an ein anderen	100	100	100 80	~~2300~~	
			wider gemein fällig	Russwyleren		e	Hütten d Ball an ein anderen	100	100	100 ~~80~~	~~1750~~	
			Wald Emmenegger	Emlismühl	31 316		Haus d Scheuer an ein anderen alt d Löb	300	300	300 ~~280~~	300 ~~280~~	
			Bubenbergs Erben	Ditto	3 317		Haus- Mittelmässig	400	400	400 ~~300~~		
						a	Scheuer alt und klein ——	150	150	150 ~~120~~	550 ~~420~~	
			Joseph Fryner	Ditto	3 318		anderthalb Haus, sechs Pflucht	100	100	100 ~~80~~		
			Jakob Zimmermann	Ditto	3 319		anderthalb Haus- sechs Pflucht —	100	100	100 ~~80~~	~~460~~	1 Gebäude mit 2 Feuerungen
			Caspar Baumgartners	Ditto	39 320		anderthalb Haus d Scheuer, Pflucht	300	300	300 ~~280~~	500 ~~280~~	
											2790	
											3450	

Staatsarchiv Luzern A 1143/33

Brand-Assekuranz-Tabelle der Gemeinde Pfaffnau im Gerichtskreise Pfaffnau und Amt Luzern

Datum der Einschreibung. Jahr	Monat.	Tag	Namen und Geschlecht des Eigenthümmers.	Benennung des Orts, Hofes oder Gebäudes.	Nummero des Hauses.		Benennung und Beschreibung der Gebäude.	Gutächtliche Schatzung der Beamten nach dem wahren Werthe. Fr.	Schatzung des Eigenthümmers. Fr.	Von der Regierung festgesetzte Schatzung. Fr.	Zusammenzug der Gebäude-Schatzung eines jeden Eigenthümmers, so wie der ganzen Gemeinde. Fr.	Bemerkungen.
1811	April	20	Anton Bruno	Alt Baumann	40. 321		Klein und neues Hauslein	150	150	150 / ~~120~~		
						a	Pfistli — — — — —	100	100	100	250	
			Johann Lisser	Knoden	41 328		Haus- Pfisten u Baraba am nidern all und neu Pfleghgebäuw	500	500	500 / ~~380~~		
						a	Pfisten u Kuchi Neuwhi	100	100	100	600	
			Anton Lötscher	Alt Baumann	42 323		Haus, Mittelmäßig gut — —	500	500	500 / ~~380~~		
						a	Pfisten —	150	150	150 / ~~120~~	650	
			Joseph Bitzi	Hugstatt	43 324		Haus u. Pfisten am nid anderen Mittelmäßig alt	700	700	~~500~~ 700	700	
			Lorenz Limacher	Pfaffnaumoos	44 325		Haus u Pfisten am nid anderen Mittelmäßig — —	450	450	450 / ~~340~~	450	
			Hans Bitzi	Alt Baumann	45 326		Haus — klein klein	250	250	250 / ~~190~~	250	
			Joseph Bitzi	Dito	346		Haus — alt u klein —	250	250	250		
							Pfisten — klein pflegt	100	100	100	350	
											3260	

Staatsarchiv Luzern A 1143/33

Brand-Assekuranz-Tabelle der Gemeinde Pfeffikon im Gerichtskreise Pfeffikon und Amt Luzern

Datum der Einschreibung. Jahr	Monat.	Tag	Namen und Geschlecht des Eigenthümmers.	Benennung des Orts, Hofes oder Gebäudes.	Nummero des Hauses.		Benennung und Beschreibung der Gebäude.	Gutächtliche Schatzung der Beamten nach dem wahren Werthe. Fr.	Schatzung des Eigenthümmers. Fr.	Von der Regierung festgesetzte Schatzung. Fr.	Zusammenzug der Gebäude-Schatzung eines jeden Eigenthümmers, so wie der ganzen Gemeinde. Fr.	Bemerkungen.
1811	April	20	Joseph Aschmann	Brunmatthalde	47 327		Haus und Scheune ohne viel anderem Raum und gilt	1200	1200	1200 ~~900~~	1200	
			Erasmus Felder	Ruebal	48 328		Haus- alt und bös	250	250	250 ~~190~~		
					349	a	noch ein Haus sehr schlecht	200	200	200 ~~150~~	600	
					348	a b	Scheuer mittelmässig gut	150	150	150 ~~120~~		
			Franz Aschmann	Längacher	50 329		antheil Haus scheuer zu bauen	150	150	160 ~~120~~		mit Nr 351 ein Gebäude mit 2 Ausgängen
					350	a	antheil scheuer - - - - -	100	100	100 ~~80~~	250	
			Claus Ulrich	Ditto	51 330		antheil Haus - scheuer	150	150	150 ~~120~~		
					350	a	antheil Scheuer scheuer	100	100	100 ~~80~~	250	
			Barbara Roth	Ebnetmoosli	52 331		Haus scheuer	100	100	100 ~~80~~	100	
			Anton Linsacher	Brazmatt	53 332		antheil Haus und Scheuer ohne viel anderes	500	500	500 ~~380~~		Mit Nr 354 ein Gebäude mit 2 Ausgängen
					353	a	halber Anteil gut - - - -	200	200	200 ~~150~~	700	
											3100	

Staatsarchiv Luzern A 1143/33

Brand-Assekuranz-Tabelle der Gemeinde Pfeffikon im Gerichtskreise Pfeffikon und Amt Luzern

Datum der Einschreibung. Jahr	Monat.	Tag	Namen und Geschlecht des Eigenthümmers.	Benennung des Orts, Hofes oder Gebäudes.	Nummero des Hauses.		Benennung und Beschreibung der Gebäude.	Gutächtliche Schatzung der Beamten nach dem wahren Werthe. Fr.	Schatzung des Eigenthümmers. Fr.	Von der Regierung festgesetzte Schatzung. Fr.	Zusammenzug der Gebäude-Schatzung eines jeden Eigenthümmers, so wie der ganzen Gemeinde. Fr.	Bemerkungen.
1811	April	20	Lorenz Lincher	Wazenau	54/333		Haus d Pfeiffer — auffall —	500	500	500 / ~~380~~		
					353	a	Halba Ofen gilt —	200	200	200 / ~~150~~	700	
			Joseph Wandelmann	dito	55/334		Haus, Müssli, Reiben, und gibt müssa an niwandrum. Ruilusst	1500	2000	1500 / ~~400~~		
						a	Pfeiffi Nun gebrauen —	300	400	300 / ~~200~~		
						b	Pfeiffenstall	100	300	100		
				Eyli	356	c	Haus d Pfeiffer an nid andrum	800	1000	800	2700	
			Joseph Zelger	Moosmatten	57/335		Haus sass alt und pfluft	250	250	250 / ~~140~~		
						a	Pfeiffer	150	150	150 / ~~120~~		
						b	Pfeiffer in der Hubermüren	200	200	200 / ~~150~~	600	
						c	Pfeiffen bisst Hüttun und Stall	150	150	150		in der Gemeind Pfeiffi
			Anton Hunnigger	Hubermüren	58/336		Haus sass pfluft —	150	150	150 / ~~120~~		
						a	Pfeiffer	150	150	150 / ~~120~~		
						b	Bei Mattun Pfeiffer — — — —	600	600	600 / ~~450~~	900	
						c	Pfeiffen Hüttun und Stall — —	500	500	~~500~~		
						d	Pfeiffenlaubenen Hüttun und Stall	150	150	150 / ~~120~~		in der Gemeinde Pfeiffi
						e	Pfeiffen — — — — — —	100	100	100		
											1900	

Staatsarchiv Luzern A 1143/33

Brand-Assekuranz-Tabelle der Gemeinde Pfaffnau im Gerichtskreise Pfaffnau und Amt Willisau

Datum der Einschreibung. Jahr	Monat.	Tag	Namen und Geschlecht des Eigenthümmers.	Benennung des Orts, Hofes oder Gebäudes.	Nummero des Hauses.		Benennung und Beschreibung der Gebäude.	Gutächtliche Schatzung der Beamten nach dem wahren Werthe. Fr.	Schatzung des Eigenthümmers. Fr.	Von der Regierung festgesetzte Schatzung. Fr.	Zusammenzug der Gebäude-Schatzung eines jeden Eigenthümmers, so wie der ganzen Gemeinde. Fr.	Bemerkungen.
1811	April	20	Caspar Pfaffen	Pfaffnau	59 337		Haus und gebauen und gut	600	500	500 ~~450~~		
						a	Scheuer	300	200	200	700	
			Franziska Ellmi	Dorfhof	60 338		Haus sage schuft —	140	140	140 ~~110~~	140	
			Anton Pfaffen Rosanna Pfaffen	alt Pfaffen	61 339		Haus & Scheuer an ein andern sage schuft —	150	150	150 ~~120~~	150	
			Caspar Pfaffen	Löhlisch	62 340		Haus & Scheuer an ein andern gut und ein privathaus	1000	1000	1000 ~~750~~	1000	
			Joseph Pfaffen	Alte	63 341		Haus —	300	300	300 ~~220~~		
						a	Scheuer	200	200	200 ~~160~~	500	
			Melch Müller	Lüb	64 342		Haus alt aber noch gut	500	500	500 ~~380~~		
						a	Scheuer — — — —	500	500	500 ~~440~~		
					365	b	Haus im Bünsli	150	150	150 ~~100~~	1250	
					364	~~88~~	Speicher — —	100	100	100 ~~80~~	3740	

Staatsarchiv Luzern A 1143/33

Brand-Assekuranz-Tabelle der Gemeinde Schüpfheim im Gerichtskreise Schüpfheim und Amt Entlebuch

Datum der Einschreibung. Jahr	Monat.	Tag	Namen und Geschlecht des Eigenthümmers.	Benennung des Orts, Hofes oder Gebäudes.	Nummero des Hauses.		Benennung und Beschreibung der Gebäude.	Gutächtliche Schatzung der Beamten nach dem wahren Werthe. Fr.	Schatzung des Eigenthümmers. Fr.	Von der Regierung festgesetzte Schatzung. Fr.	Zusammenzug der Gebäude-Schatzung eines jeden Eigenthümmers, so wie der ganzen Gemeinde. Fr.	Bemerkungen.
1811	Aprill	20	Anton Schmid	Vollischwand	66 343		Antheil Haus u. Schür —	400	400	400		
			Joseph Schmid	dito	67 344		Antheil Haus u. Schür —	400	400	400	800	1 Gebäude mit 2 Eingang
			Hans Schmid	Achergut	68 345		Haus Mittelmeßig	600	600	600 ~~450~~		
						a	Scheuer	400	400	400		
						b	Speicher	100	100	100	1100	
			Franz Lünacher	Kelberig	69 346		Haus u. Scheuer an ein anderen und Gerbe – als schlecht	400	400	400	400	
			Joseph Schmidiger	Steinwurf	70 347		Haus Mittelmeßig	600	600	600 ~~450~~		
						a	Scheuer —	400	400	400	1000	
			Blaus Wirti	Brand	71 348		Haus u. Schür an ein ander	400	400	400	400	
											3700	

Staatsarchiv Luzern A 1143/33

Brand-Assekuranz-Tabelle der Gemeinde Schüxthein im Gerichtskreise Schüxthein und Amt Entlebuch

Datum der Einschreibung. Jahr	Monat.	Tag	Namen und Geschlecht des Eigenthümmers.	Benennung des Orts, Hofes oder Gebäudes.	Nummero des Hauses.		Benennung und Beschreibung der Gebäude.	Gutächtliche Schatzung der Beamten nach dem wahren Werthe. Fr.	Schatzung des Eigenthümmers. Fr.	Von der Regierung festgesetzte Schatzung. Fr.	Zusammenzug der Gebäude-Schatzung eines jeden Eigenthümmers, so wie der ganzen Gemeinde. Fr.	Bemerkungen.
1811	April	20										
			Joseph Dahinden	Vollischwand	72 349		Haus u. Scheur an ein anderen	800	800	800 ~~600~~		
						a	ein Scheurli	100	100	100 ~~80~~	900	
			Antoni Dahinden	Halden	73 350		Haus u. Scheur an ein anderen	800	800	800 ~~600~~	800	
			Trüderen Mahler	Althuß	74 351	375	Haus und Scheur an ein anderen noch gut	700	700	700 ~~530~~	700	
			Hans Schmidiger	Ußer Hüßlen	76 352		Haus und Scheur an ein anderen sehr schlecht	100	100	100 ~~80~~	100	
			Joseph Schmidiger	Hüßlen	77 353		Haus u. Scheur an ein anderen schlecht	250	250	250 ~~190~~	250	
											2750	
			Jakob Schmidiger	Dürsrittelei	354		Haus und Stall sehr schlecht	150	150	150 ~~120~~		in der Gemeinde Flüh
			~~Gebrüder Dahinden~~ anderer Besitzer.	Villischwand	378	vide	309					

Staatsarchiv Luzern A 1143/33

Brand-Assekuranz-Tabelle der Gemeinde Pfyffheim im Gerichtskreise Pfyffheim und Amt Lublenburg

Datum der Einschreibung. Jahr	Monat.	Tag	Namen und Geschlecht des Eigenthümmers.	Benennung des Orts, Hofes oder Gebäudes.	Nummero des Hauses.		Benennung und Beschreibung der Gebäude.	Gutächtliche Schatzung der Beamten nach dem wahren Werthe. Fr.	Schatzung des Eigenthümmers. Fr.	Von der Regierung festgesetzte Schätzung. Fr.	Zusammenzug der Gebäude-Schatzung eines jeden Eigenthümmers, so wie der ganzen Gemeinde. Fr.	Bemerkungen.
1811	April	20	Anton Emmenegger	Ettlisperg	79 355		Häusli sechs Pflugt — — —	100	100	100		
					379	a	ausfeil Pfyn — — — — — —	100	100	100	200	
			Joseph Emmenegger sel.	dito	80. 356		~~ausfeil~~ Haus, sechs Pflugt —	100	100	100		mit 381 ein Gebäude mit 2 Hinterhäusern
					379	a	ausfeil Pfyn — — — — — —	100	100	100	200	
			Anton Haab	dito	82 357		Haus — sechs Pflugt ohne Rain	200	200	200 ~~100~~	200	
			Anton Estlibi	dito	81 358		Haus — Halben Pfyl — Mittelmäßig	100	100	100		
						a	Pfyn — — — — — —	200	200	200	300	
			Caspar Peterhans	Lenzburg	83 359		Haus gut zweimann — — —	600	600	600 ~~450~~ 200		
						a	Pfyn — — —	200	200	~~450~~	800	
			Anton Häldner	Lenzburg	84 360		Haus und Pfyn nach gut	800	800	800		
						a	ein Hütte in der Lenzburg	100	100	100	900	
											2600	

Staatsarchiv Luzern A 1143/33

Brand-Assekuranz-Tabelle der Gemeinde Schüpfheim im Gerichtskreise Schüpfheim und Amt Entlebuch

Datum der Einschreibung. Jahr	Monat.	Tag	Namen und Geschlecht des Eigenthümmers.	Benennung des Orts, Hofes oder Gebäudes.	Nummero des Hauses.		Benennung und Beschreibung der Gebäude.	Gutächtliche Schatzung der Beamten nach dem wahren Werthe. Fr.	Schatzung des Eigenthümmers. Fr.	Von der Regierung festgesezte Schatzung. Fr.	Zusammenzug der Gebäude-Schatzung eines jeden Eigenthümmers, so wie der ganzen Gemeinde. Fr.	Bemerkungen.
1811	April	20	Brüderen Achermann	Schmidholz	85 361		Haus u. Scheür an ein anderen Mittelmäßig	600	600	600 ~~400~~	600	
			Heinrich Felder	Kummen	86 362		Haus — sehr klein	400	400	400 ~~300~~		
					387	a	Antheil Kummenhuß	350	350	350 ~~270~~	1050	mit No 388 ein Gebäude mit 2 Eingängen
					386	b	2/3 Scheür	300	300	300 ~~230~~		
			Joseph Hurnisseel	dito	388 363		Antheil Haus	300	300	300 ~~230~~	450	
					386	a	1/3 Schürung	150	150	150 ~~120~~		
			Capellen bey	Hl Joseph				1500	1500	1500 ~~1130~~	1500	
			Joseph Felder	Madershuß	89 364		2/3 Haus u. Scheür	400	400	400 ~~300~~		1 Gebäude mit 2 Eingängen
			Haus u. Ana Maria Achermann	dito	90 365		1/3 Haus u. Scheür	200	200	200 ~~150~~	600	
											4200	

Staatsarchiv Luzern A 1143/33

Brand-Assekuranz-Tabelle der Gemeinde Schöpfheim im Gerichtskreise Schöpfheim und Amt Entlebuch

Datum der Einschreibung. Jahr	Monat.	Tag	Namen und Geschlecht des Eigenthümmers.	Benennung des Orts, Hofes oder Gebäudes.	Nummero des Hauses.		Benennung und Beschreibung der Gebäude.	Gutächtliche Schatzung der Beamten nach dem wahren Werthe. Fr.	Schatzung des Eigenthümmers. Fr.	Von der Regierung festgesezte Schatzung. Fr.	Zusammenzug der Gebäude-Schatzung eines jeden Eigenthümmers, so wie der ganzen Gemeinde. Fr.	Bemerkungen.
1811	April	20	Hans Stalder	Rümeli	91 366		Haus u. Scheur an ein anderen Neu und gemeiner größe	700	700	700 ~~530~~	700	
			Joseph Fälder	dito	92 367		Haus und Scheur an ein anderen	700	600	600 ~~530~~	600	
			Hans Citzi	Beißhalde	93 368		Haus u. Scheur halb — neulicht	400	400	400		1 Gebäude mit 2 Eingängen
			Joseph Citzi sel.	dito	94 369		Halb Haus und Scheur, wie oben	400	400	400	800	
			Anton Lötscher	Oberbach	95 370		Haus —	600	600	600 ~~450~~		
						a	Scheur Mittelmäßig	200	200	200 ~~150~~	800	
			Antoni Haas	Capelmatt.	96 371		½ Haus —	200	200	200 ~~150~~		
					437	a	Dübbodeli Haus u. Scheur —	200	200	200 ~~150~~	400	
			Joseph Jeni	dito	97 372		½ Haus —	200	200	200 ~~150~~	200	
											3500	

Staatsarchiv Luzern A 1143/33

Brand-Assekuranz-Tabelle der Gemeinde Pfeffikon im Gerichtskreise Pfeffikon und Amt Luzern

Datum der Einschreibung. Jahr	Monat.	Tag	Namen und Geschlecht des Eigenthümmers.	Benennung des Orts, Hofes oder Gebäudes.	Nummero des Hauses.		Benennung und Beschreibung der Gebäude.	Gutächtliche Schatzung der Beamten nach dem wahren Werthe. Fr.	Schatzung des Eigenthümmers. Fr.	Von der Regierung festgesetzte Schatzung. Fr.	Zusammenzug der Gebäude-Schatzung eines jeden Eigenthümmers, so wie der ganzen Gemeinde. Fr.	Bemerkungen.
1811	April	20	Joseph Pfyffer	Pfeffikon	398 373		Haus und Scheune mit Pflanzland	300	300	300 ~~250~~	300	
			Joseph Pfyffer	Tann	399 374		Haus, Pflanzland	300	300	300 ~~250~~	300	
						a	Pfyffer	300	300	300 ~~250~~		
						b	Speicher	100	100	100 ~~50~~	700	
			Joseph Lustenberger	Schwandgut	400 375		Haus Pflanzland zu beiden	200	200	200 ~~150~~		
						a	Pfyffer	100	100	100 ~~50~~	300	
			Anton Pfyffer	Rüdigenthali	401 376		Haus und Pfyffer zu mit andacht	400	400	400 ~~300~~	400	
			Leutenant Rüdiger Pfyffer	Ettenmiswald	Rund. 402 377		Haus	600	600	600 ~~450~~		
						a	Pfyffer	300	300	300 ~~250~~		
			Haus Blasius	Rossau Pfeffikon	403 378		Haus und Pfyffer Pflanzland und Cöb	100	100	100 ~~82~~	1000	
											2700	

Staatsarchiv Luzern A 1143/33

alsite 70

Brand-Assekuranz-Tabelle der Gemeinde Schüpfen im Gerichtskreise Schüpfheim und Amt Entlebuch

Datum der Einschreibung. Jahr	Monat.	Tag	Namen und Geschlecht des Eigenthümmers.	Benennung des Orts, Hofes oder Gebäudes.	Nummero des Hauses.		Benennung und Beschreibung der Gebäude.	Gutächtliche Schatzung der Beamten nach dem wahren Werthe. Fr.	Schatzung des Eigenthümmers. Fr.	Von der Regierung festgesezte Schatzung. Fr.	Zusammenzug der Gebäude-Schatzung eines jeden Eigenthümmers, so wie der ganzen Gemeinde. Fr.	Bemerkungen.
1811	April	20	Joseph Brun	Stokmoos	404 ~~379~~		Haus und Schürig sehr klein	200	200	200 ~~150~~	200	
			Joseph Lütscher	Rütmatt	405 ~~380~~		½ Haus u. Schür	500	500	500 ~~380~~		1 Gebäude mit 2 Eingängen
			Hans Schacher	dito	406 ~~381~~		½ Haus und Schür	500	500	500 ~~380~~	1000	
			Jakob Fälder	Reherzen	407 ~~382~~		antheil Haus	200	200	200 ~~150~~		mit 409 ein Gebäude mit 2 Eingängen
					409	a	antheil Schürig	100	100	100	300	
			Hans Studer	dito	408 ~~383~~		antheil Haus	200	200	200 ~~150~~		
					408	a	ein Schürli	100	100	100	300	
			Catrina Scherrer und Mithafte	dito	409 ~~384~~		antheil Haus u. Schür	150	150	150 ~~120~~	150	Mit No 411 ein Gebäude mit 2 Eingängen
											1950	

Staatsarchiv Luzern A 1143/33

Brand-Assekuranz-Tabelle der Gemeinde Schüpf im Gerichtskreise Schüpfheim und Amt Entlebuch

Datum der Einschreibung. Jahr	Monat.	Tag	Namen und Geschlecht des Eigenthümmers.	Benennung des Orts, Hofes oder Gebäudes.	Nummero des Hauses.	Benennung und Beschreibung der Gebäude.	Gutächtliche Schatzung der Beamten nach dem wahren Werthe. Fr.	Schatzung des Eigenthümmers. Fr.	Von der Regierung festgesezte Schatzung. Fr.	Zusammenzug der Gebäude-Schatzung eines jeden Eigenthümmers, so wie der ganzen Gemeinde. Fr.	Bemerkungen.
1811	April	20	Joseph Vallegger	Reherzen	410 ~~385~~	antheil Haus u. Schürung	350	350	350 ~~270~~	350	
			Hans Baumeller	dito	411 ~~386~~	Haus u. Schür an ein anderen	500	400	400	400	
			Claus Zemp	Bogacher	412 ~~387~~	Haus u. Schür neu gebauen	600	600	600	600	
			Mariz Schaller	dito Reherzen	413 ~~388~~	Haus und Schür an ein anderen	600	600	600 ~~450~~		
					417 a	Haus im Bruben	200	200	200 ~~150~~	1000	
					413 a	Schür	200	200	200 ~~150~~		
			Fideli Haas	Brünsten	414 ~~389~~	Haus und Schür an ein anderen Flucht gebauen	300	300	300 ~~200~~	300	
			Caspar ~~Lutz~~ Mutter	Stöberen	415 ~~390~~	Hausleim	100	100	100 ~~80~~	100	
			Anton Lohri	Bruben	416 ~~391~~	Haus und Schür an ein anderen	200	100	140 ~~100~~	140	
					417 vide 413					~~2740~~ 2890	

Staatsarchiv Luzern A 1143/33

Rat 72 72

Brand-Assekuranz-Tabelle der Gemeinde Schüpfheim im Gerichtskreise Schüpfheim und Amt Entlebuch

Datum der Einschreibung. Jahr	Monat.	Tag	Namen und Geschlecht des Eigenthümmers.	Benennung des Orts, Hofes oder Gebäudes.	Nummero des Hauses.		Benennung und Beschreibung der Gebäude.	Gutächtliche Schatzung der Beamten nach dem wahren Werthe. Fr.	Schatzung des Eigenthümmers. Fr.	Von der Regierung festgesetzte Schatzung. Fr.	Zusammenzug der Gebäude-Schatzung eines jeden Eigenthümmers, so wie der ganzen Gemeinde. Fr.	Bemerkungen.
1811	April	20	Hans Ratt	Bruben	418 ~~392~~		ein Häußli schlecht	100	100	100	100	
			Brüderen Stadelmann	Unterberg	419 ~~393~~		Haus und Scheur an ein anderen	700	700	700 ~~530~~	700	
			Brüderen Zemp	dito	420 ~~394~~		antheil Haus	150	150	150 ~~120~~	150	1 Gebäude mit 2 Eingängen
			Brüderen Dahinden	dito	421 ~~395~~		antheil Haus	200	200	200 ~~150~~		
						a	Scheur	300	300	300 ~~230~~	500	
			Casper Lotscher	Bruben	422 ~~396~~		antheil Haus schlecht	450	450	450 ~~340~~		
					422	a	½ Schürli	50	50	50 ~~40~~	500	
			Brüderen Vogel	dito	423 ~~397~~		antheil Haus	150	150	150 ~~120~~		1 Gebäude mit 2 Eingängen
					422	a	½ Scheur	50	50	50 ~~40~~	200	
											2150	

Staatsarchiv Luzern A 1143/33

Blatsitin
73

Brand-Assekuranz-Tabelle der Gemeinde Schüpfheim im Gerichtskreise Schüpfheim und Amt Entlebuch

Datum der Einschreibung. Jahr	Monat.	Tag	Namen und Geschlecht des Eigenthümmers.	Benennung des Orts, Hofes oder Gebäudes.	Nummero des Hauses.		Benennung und Beschreibung der Gebäude.	Gutächtliche Schatzung der Beamten nach dem wahren Werthe. Fr.	Schatzung des Eigenthümmers. Fr.	Von der Regierung festgesetzte Schatzung. Fr.	Zusammenzug der Gebäude-Schatzung eines jeden Eigenthümmers, so wie der ganzen Gemeinde. Fr.	Bemerkungen.
1811	aprill	20	Hans Lüniacher	Bort	425 ~~398~~		Haus — — Bos gemacht	150	150	150 ~~120~~		
						a	Scheur	150	150	150 ~~120~~	300	
			Casper Rott	Ito	425 ~~399~~		Haus Mittelmeßig	250	250	250 ~~190~~		
						a	Scheur — —	200	200	~~150~~ 200	450	
			Anton Fälder	Bortmätteli	426 ~~400~~		Haus u. Schürig an ein andern	400	400	400 ~~300~~	400	
			Pauli Achermann	Fürlisbach	427 ~~401~~		antheil Haus u. Schür	150	150	150 ~~120~~		1 Gebäude mit 2 Eingängen
			Antoni Cieri	Ito	428 ~~402~~		antheil Haus und Schür	100	100	100 ~~80~~	250	
			Peter Portman Wtw.	Berg	429 ~~403~~		Haus u. Schür an ein andern	600	600	600 ~~450~~	600	
			Joseph Engelsweb	Fuchsnest	430 ~~404~~		Haus und Schürung — —	200	200	200 ~~150~~	200	
											2200	

Staatsarchiv Luzern A 1143/33

Brand-Assekuranz-Tabelle der Gemeinde Schüpfheim im Gerichtskreise Schüpfheim und Amt Entlebuch

Datum der Einschreibung. Jahr	Monat.	Tag	Namen und Geschlecht des Eigenthümmers.	Benennung des Orts, Hofes oder Gebäudes.	Nummero des Hauses.		Benennung und Beschreibung der Gebäude.	Gutächtliche Schatzung der Beamten nach dem wahren Werthe. Fr.	Schatzung des Eigenthümmers. Fr.	Von der Regierung festgesetzte Schatzung. Fr.	Zusammenzug der Gebäude-Schatzung eines jeden Eigenthümmers, so wie der ganzen Gemeinde. Fr.	Bemerkungen.
1811	April	20	Anton Limacher	Schwendeli	405 (31)		3/4 Haus und Schürig	450	450	~~340~~ 450		1 Gebäude mit 2 Eingängen
			Anton Limacher des Johannes Seel	dito	406 (32)		1/4 Haus u. Schürig	150	150	150 ~~120~~	600	
			Brüderen Achermann	Lugibächli	407 (33)	434	Haus und Scheuer	500	500	500 ~~380~~	500	
			Franz Hafner	Bemeinwerk	408 (35)		1/2 Haus und Schürig	250	250	250 ~~190~~		1 Gebäude mit 1 Eingang
			Schwesteren Fälder	dito	409 (35)		1/2 Haus und Schürig	250	250	250 ~~190~~	500	
			Joseph Eicher	Freymoos	410 (36)		Haus – Schlacht	100	100	100		
						a	Schürli	100	100	100		
						b	ober Freymoosli Hütli	100	100	100	300	
				Rübbödeli	437	vide	396				1900	

Staatsarchiv Luzern A 1143/33

blat 75.

75 77

Brand-Assekuranz-Tabelle der Gemeinde Schüpfheim im Gerichtskreise Schüpfheim und Amt Entlebuch

Datum der Einschreibung. Jahr	Monat.	Tag	Namen und Geschlecht des Eigenthümmers.	Benennung des Orts, Hofes oder Gebäudes.	Nummero des Hauses.	Benennung und Beschreibung der Gebäude.	Gutächtliche Schatzung der Beamten nach dem wahren Werthe. Fr.	Schatzung des Eigenthümmers. Fr.	Von der Regierung festgesezte Schatzung. Fr.	Zusammenzug der Gebäude-Schatzung eines jeden Eigenthümmers, so wie der ganzen Gemeinde. Fr.	Bemerkungen.
1811	April	20	Gebrüderen Portman	Cörteren	411 38 439	Haus und Schür an ein anderen.	600	500	500 ~~450~~	500	
			Anton Portman	dito	412 40	Haus u. Schür an ein anderen	300	300	300 ~~230~~	300	
			Hans Lienacher	dito	413 41	½ Haus und Schürig —	300	300	300 ~~230~~		1 Gebäude mit 2 Eingänge
			Joseph Bälder	dito	414 42	½ Haus und Schür —	300		300 ~~230~~	600	
			Pfarrkirchen	Schüpfheim		Noch neu und gut gebauen	40000	40000	40000 ~~30000~~	40000	
			Kloster und Kirche	dito		alt aber erbessert —	20000		20000	20000	
										61400	

Staatsarchiv Luzern A 1143/33

Brand-Assekuranz-Tabelle der Gemeinde im Gerichtskreise und Amt

Datum der Einschreibung. Jahr	Monat.	Tag	Namen und Geschlecht des Eigenthümmers.	Benennung des Orts, Hofes oder Gebäudes.	Nummero des Hauses.		Benennung und Beschreibung der Gebäude.	Gutächtliche Schatzung der Beamten nach dem wahren Werthe. Fr.	Schatzung des Eigenthümmers. Fr.	Von der Regierung festgesezte Schatzung. Fr.	Zusammenzug der Gebäude-Schatzung eines jeden Eigenthümmers, so wie der ganzen Gemeinde. Fr.	Bemerkungen.
							Sömmerungen					
			Jos. Koch v. Haßle	Oberlengegg	443		Hütten u. Stall — Boß	100		100	100	
			Franz Lustenberger	Unterlengegg	444		Hütten u. Stall — Neu	250		250	250	
			Rathsherr Nenggli	Kratzernberg	445		ditto — Neu	400		400	400	
			Jakob Fischer	Gfäßlichen	446		ditto — Neu	400		400	400	
			Hans Lanz	Unter Engen Lauenen	447		ditto — gut gebaut, aber alt	400		400		
					447	A	Speicher — alt, aber gut	100		100	500	
											1650	
							Summe der Gemeinde Schüpfheim				271310	

Staatsarchiv Luzern A 1143/33

Brand-Assekuranz-Tabelle der Gemeinde im Gerichtskreise und Amt

Datum der Einschreibung.			Namen und Geschlecht des Eigenthümmers.	Benennung des Orts, Hofes oder Gebäudes.	Nummero des Hauses.	Benennung und Beschreibung der Gebäude.	Gutächtliche Schatzung der Beamten nach dem wahren Werthe.	Schatzung des Eigenthümmers.	Von der Regierung festgesetzte Schatzung.	Zusammenzug der Gebäude-Schatzung eines jeden Eigenthümmers, sowie der ganzen Gemeinde.	Bemerkungen.
Jahr	Monat.	Tag					Fr.	Fr.	Fr.	Fr.	

Staatsarchiv Luzern A 1143/33

Brand-Assekuranz-Tabelle der Gemeinde im Gerichtskreise und Amt

Datum der Einschreibung.			Namen und Geschlecht des Eigenthümmers.	Benennung des Orts, Hofes oder Gebäudes.	Nummero des Hauses.	Benennung und Beschreibung der Gebäude.	Gutächtliche Schatzung der Beamten nach dem wahren Werthe.	Schatzung des Eigenthümmers.	Von der Regierung festgesetzte Schatzung.	Zusammenzug der Gebäude-Schatzung eines jeden Eigenthümmers, so wie der ganzen Gemeinde.	Bemerkungen.
Jahr	Monat.	Tag					Fr.	Fr.	Fr.	Fr.	

Staatsarchiv Luzern A 1143/33

Blatt 1

Brand-Assekuranz-Tabelle der Gemeinde Hülz im Gerichtskreise Schüpfheim und Amt Entlebuch

Datum der Einschreibung. Jahr	Monat.	Tag	Namen und Geschlecht des Eigenthümmers.	Benennung des Orts, Hofes oder Gebäudes.	Nummero des Hauses.		Benennung und Beschreibung der Gebäude.	Gutächtliche Schatzung der Beamten nach dem wahren Werthe. Fr.	Schatzung des Eigenthümmers. Fr.	Von der Regierung festgesetzte Schatzung. Fr.	Zusammenzug der Gebäude-Schatzung eines jeden Eigenthümmers, so wie der ganzen Gemeinde. Fr.	Bemerkungen.
1811	April	24										
			Hans Limacher	Kneubrecht	1		Ein Hus und Schür. so güth	800	800	800 ~~600~~	800	
			Antony Limacher	user Steinybach	2		Ein halbes Hus, so güth	250	250	250 ~~190~~		mit No. 3. ein Gebäude mit 2 Eingängen
					2	a	Ein halbe Schür. so mittelmäsig	120	120	120 ~~90~~		
			" Dito	Sörzbergh	172	b	Ein halbe Schür – so mittelmäsig	150	150	150 ~~120~~	520	
			Frantz Limacher	user Steinybach	3		Ein halbes Hus	220	220	220 ~~170~~	370	
					2	a	Ein halbe Schür – so mittelmäsig	150	150	150 ~~120~~		
			Frantz Limacher	Hinder Steinbach	4		Ein halbes Hus. so alt aber güth	350	350	350 ~~270~~		Mit No. 5. ein Gebäude mit 2 Eingängen
					4	a	Ein halbe Schür. so alt aber güth	250	250	250 ~~190~~	600	
			Joseph Limacher	Dito	5		Ein halbes Hus so alt aber güth	350	350	350 ~~270~~		
					4	a	Ein halbe Schür so alt aber güth	250	250	250 ~~190~~	600	
											2890	

Staatsarchiv Luzern A 1143/33

80

2

Brand-Assekuranz-Tabelle der Gemeinde Flüly im Gerichtskreise Schüpfheim und Amt Entlebuch

Datum der Einschreibung. Jahr	Monat.	Tag	Namen und Geschlecht des Eigenthümmers.	Benennung des Orts, Hofes oder Gebäudes.	Nummero des Hauses.		Benennung und Beschreibung der Gebäude.	Gutächtliche Schatzung der Beamten nach dem wahren Werthe. Fr.	Schatzung des Eigenthümmers. Fr.	Von der Regierung festgesezte Schatzung. Fr.	Zusammenzug der Gebäude-Schatzung eines jeden Eigenthümmers, so wie der ganzen Gemeinde. Fr.	Bemerkungen.
1811	Aprill	24										
			Joseph Unterner sex	Steinybühli	6		Ein altes Hüsli so bös	120		120 ~~90~~	120	
			Jacob Unterner	Dito	7		Ein Hus und Schür so alt	300	300	300 ~~230~~	300	
			Joseph Helder	Bölli Mäteli	8		Ein Hus und Schür so neüw	600	550	550 ~~450~~	550	
			Joseph Bortman	Blasschüteli	9		Ein Hus und Schür so neüw	700	650	650 ~~530~~	650	
			Hans Zemp	Bölli Mäteli	10		Ein Hüsli und etwas Schürung so noch neüw	300	300	300 ~~230~~	300	
			Gebrüder Scherrer	Sandebodi	11		Ein Hus so alt und bau Loos	250	250	250 ~~190~~	250	
						a	Ein Schür so neüw					
											~~1920~~ 2170	

Staatsarchiv Luzern A 1143/33

blatt 3

81

Brand-Assekuranz-Tabelle der Gemeinde Flüli im Gerichtskreise Schüpfheim und Amt Entlebuch

Datum der Einschreibung. Jahr	Monat.	Tag	Namen und Geschlecht des Eigenthümmers.	Benennung des Orts, Hofes oder Gebäudes.	Nummero des Hauses.		Benennung und Beschreibung der Gebäude.	Gutächtliche Schatzung der Beamten nach dem wahren Werthe. Fr.	Schatzung des Eigenthümmers. Fr.	Von der Regierung festgesetzte Schatzung. Fr.	Zusammenzug der Gebäude-Schatzung eines jeden Eigenthümmers, so wie der ganzen Gemeinde. Fr.	Bemerkungen.
1811	April	24										
			Joseph Danner	Zintmos	12		Ein Hus und etwas Schürung alt	250	200	200 ~~190~~	200	
			Joseph Böbner	Dito	13		Ein Hus und etwas Schürung ist neu	300	300	300 ~~230~~	300	
			Brüder Felder	Dito	14		Ein Hus und Schürung ist alt und bös	140	140	140 ~~110~~	140	
			Klaus Wicky	Dito	15		Ein kleines Hüsli u. etwas Schür so neu	300	300	300 ~~230~~	300	
			Klaus Wicky	Wallis Beubele	16		Ein Hus und Schür so alt u. bös	130	130	130 ~~100~~	130	
			Klaus Schmid	Lengzölzli	17		Ein Hüsli so alt	200	200	200 ~~150~~		
						a	Ein Schürli	150	150	150 ~~120~~	350	
											1420	

Staatsarchiv Luzern A 1143/33

82

Blatt 4

Brand-Assekuranz-Tabelle der Gemeinde Flülz im Gerichtskreise Schüpfheim und Amt Entlebuch

Datum der Einschreibung. Jahr	Monat.	Tag	Namen und Geschlecht des Eigenthümmers.	Benennung des Orts, Hofes oder Gebäudes.	Nummero des Hauses.		Benennung und Beschreibung der Gebäude.	Gutächtliche Schatzung der Beamten nach dem wahren Werthe. Fr.	Schatzung des Eigenthümmers. Fr.	Von der Regierung festgesezte Schatzung. Fr.	Zusammenzug der Gebäude-Schatzung eines jeden Eigenthümmers, so wie der ganzen Gemeinde. Fr.	Bemerkungen.
1811	April	24										
			Joseph Scherrer	Ober Lengholzeli	18		Ein Hüsli. so guth	160	160	160	160	
			Joseph Kreith	im Rein	19		Ein Hüsli ist alt u. bös	100	—	100	100	
			Matiaz Fenderz	dito	20		Ein Hüsli u. etwas Schürung	160	—	160	160	
			Antoni Wespy	Blasfüllberg	21		Ein Hus. u. etwas Schürung	350	350	350 ~~270~~		
				Schönsey	22	a	Ein altes Hus. so sehr bös	100	100	100		
						b	ein Schürli so bös	150	150	150	600	
			Antoni Danner sel.	dito	23		Ein Hüsli so alt	150	—	150	750	
			Franz Danner	dito	24		Ein Hus. und etwas Schürung. so neu	500	500	500 ~~380~~	500	
			Joseph Danner	Mazbechli	25		Ein Hus. so alt und bös	100	100	100	100	
											1770	

Staatsarchiv Luzern A 1143/33

Brand-Assekuranz-Tabelle der Gemeinde Hitzkirch — im Gerichtskreise Hochdorf und Amt Hitzkirch

Datum der Einschreibung. Jahr	Monat.	Tag	Namen und Geschlecht des Eigenthümmers.	Benennung des Orts, Hofes oder Gebäudes.	Nummero des Hauses.		Benennung und Beschreibung der Gebäude.	Gutächtliche Schatzung der Beamten nach dem wahren Werthe. Fr.	Schatzung des Eigenthümmers. Fr.	Von der Regierung festgesetzte Schatzung. Fr.	Zusammenzug der Gebäude-Schatzung eines jeden Eigenthümmers, so wie der ganzen Gemeinde. Fr.	Bemerkungen.
1811	April	24		Mühlehaus	26	vide 81				240	240	
			Melchior Hodel	Käsy Holz	26		Ein Hüsli so klag aber neüw	240	240	~~240~~		
										400		
			Josefs Emmenegger	Mazlibay	27		Ein Hus so alt abzugäh	400	400	~~400~~		
						a	Ein Hüsli	200	200	200 ~~150~~	600	
										300		
			Klaus Hanni	Libi	28		Ein Hus so alt	350	300	~~270~~		
						a	Ein Hüsli so neüw	150	110	110 ~~100~~	410	
										270		
			Josefs Wyss	Libi	29		Ein Hus und abschätzung daran	300	270	~~250~~	270	
										200		
			Kasyna Bürgisser	Mazlibay	30	1	Ein Hüsli so gült	200		~~150~~		
						a	Ein Hüsli	100		100 ~~80~~	300	
			Josefs Stadtmann	Mazlibay	31	2	Ein Hüsli e abschwinig Hüsung	150	100	100	100	
											1920	

Staatsarchiv Luzern A 1143/33

Blatt 84
6

Brand-Assekuranz-Tabelle der Gemeinde Flüli im Gerichtskreise Schüpfheim und Amt Entlebuch

Datum der Einschreibung. Jahr	Monat.	Tag	Namen und Geschlecht des Eigenthümmers.	Benennung des Orts, Hofes oder Gebäudes.	Nummero des Hauses.		Benennung und Beschreibung der Gebäude.	Gutächtliche Schatzung der Beamten nach dem wahren Werthe. Fr.	Schatzung des Eigenthümmers. Fr.	Von der Regierung festgesetzte Schatzung. Fr.	Zusammenzug der Gebäude-Schatzung eines jeden Eigenthümmers, so wie der ganzen Gemeinde. Fr.	Bemerkungen.
1811	April	24										
			Joseph Schneider	Widegg	32		Ein Hus und Schürung so guth	350	270	270	270	
			Klaus Schneider sen.	Klaus Hütt	33	35	Ein Hus und Schür so guth	400	200	270 ~~270~~	270	
			Antoni Helder	dito	34		Ein Hus und Schür so guth	300	200	200	200	
			Franz Zillman	Zopfweidli	35		Ein Hus und etwas wenig Schür so alt	140	100	100	100	
			Franz Schmid	Salzbühl	38 a.	38 b.						
			Gebrüder Dahinden	Bärengg	39 a.							
			Joseph Emmenegger	Baumgarten	40 a	40 b.						
			Franz Fischer	Unter Brand	41 a.	41 b.						
				Ober Brand	42 a.		Hütten u. Stall	250				
			Brüder Schneider	Stoos	36		Ein Hus so alt und bös	350	350	350 ~~270~~		
						a	Ein Schür	350	350	350 ~~270~~	700	
			Joseph Emmenegger	Schwendeli	37		Ein Hus und Schürung	500	500	500 ~~330~~		
				dito	39	a	Ein Hütt und Stahll	300	300	300 ~~230~~		
			dito	Eschz	39	b	Hütt	200	200	200 ~~150~~		
					39	c	Stahll	200	200	200 ~~150~~	1300	
					39	d	Speicher	100	150	100		
											2840	

Staatsarchiv Luzern A 1143/33

Stats 7

Brand-Assekuranz-Tabelle der Gemeinde Flühli im Gerichtskreise Schüpfheim und Amt Entlebuch

Datum der Einschreibung. Jahr	Monat.	Tag	Namen und Geschlecht des Eigenthümmers.	Benennung des Orts, Hofes oder Gebäudes.	Nummero des Hauses.		Benennung und Beschreibung der Gebäude.	Gutächtliche Schatzung der Beamten nach dem wahren Werthe. Fr.	Schatzung des Eigenthümmers. Fr.	Von der Regierung festgesetzte Schatzung. Fr.	Zusammenzug der Gebäude-Schatzung eines jeden Eigenthümmers, so wie der ganzen Gemeinde. Fr.	Bemerkungen.
1811	April	24										
			Hans Hodel	Lungmatt	10 38		ein Hus und Hofstatt	600	500	500 ~~400~~	500	
			Blaus Zillmann	Dito	41 39		ein Hus und Hofstatt	500	500	500 ~~350~~		
						a	ein Hus	100	100	100 ~~50~~	600	
			Kaspar Portmann, und sein Brüder	Haus Hus	42		ein Hus und altes Hofstatt	500	400	400 ~~350~~	400	
										~~450~~	~~450~~	
			Jacob Emmenegger	Dito	3 41		ein Hus und altes Hofstatt	300	350	300 ~~250~~	300	
			Blaus Wisi	Dito	4 42		ein halbes Hus Hofstatt	160	160	160 ~~140~~		mit No 45 ein gebäude mit 2 Hausgängen
					44	a	ein halbes Hus Hofstatt	140	140	140 ~~110~~	300	
			Hans Wisi	Dito	5 43		ein halbes Hus Hofstatt	160	160	160 ~~120~~		
					44	a	halbes Hus Hofstatt	140	140	140 ~~110~~		
			Hans Georg Schneider	Zweyschmidhaus	46		Zweyschmid Schmitten. Neues gebäud.	600	600	600 ~~450~~		
			Blaus Portman	Zweyschmidhaus	7 44		ein Hus und Hofstatt Hofgut	400	350	350 ~~300~~	1250	
											~~1400~~ 1350	

Staatsarchiv Luzern A 1143/33

blatt 868

Brand-Assekuranz-Tabelle der Gemeinde Hülz im Gerichtskreise Schüpfheim und Amt Entlebuch

Datum der Einschreibung. Jahr	Monat.	Tag	Namen und Geschlecht des Eigenthümmers.	Benennung des Orts, Hofes oder Gebäudes.	Nummero des Hauses.	Benennung und Beschreibung der Gebäude.	Gutächtliche Schatzung der Beamten nach dem wahren Werthe. Fr.	Schatzung des Eigenthümmers. Fr.	Von der Regierung festgesezte Schatzung. Fr.	Zusammenzug der Gebäude-Schatzung eines jeden Eigenthümmers, so wie der ganzen Gemeinde. Fr.	Bemerkungen.
1811	April	24									
			Antony Zillman	Heidig büll	48	Ein Hus und Schürung so guth	500	500	500 ~~380~~	500	
			Stoffel Deiller	dito	46	Ein Hüsli und etwas Schür	150	150	150 ~~120~~	150	
			Schaully Untterner	dito	50 ~~47~~	Ein Hüsli und etwas Schürung ~~so sehr bös~~	100	100	100	100	
			Hans Felder	ditto	51	Häusli u. etwas Scheuerung · alte schlecht	100	100	100	100	
			Margrita Hurey	Schmid	52 ~~48~~	Ein Hus u. Schür so neuw u. guth	450	450	450 ~~340~~	450	
			Jacob Bortman	dito	53 ~~49~~	Ein Hüsli so guth	250	250	250 ~~190~~	250	
			Antoni Pfulg	dito	54 ~~50~~	Ein Hus und Schürung	250	100	170 ~~130~~	170	
			Joseph Emmenegger	dito	55 ~~51~~	Ein Hüsli und etwas Schürung so alt	200	200	200 ~~150~~	200	
										1920	

Staatsarchiv Luzern A 1143/33

Bd. 9

Brand-Assekuranz-Tabelle der Gemeinde Flühli — im Gerichtskreise Hüttheim und Amt Entlebuch

Datum der Einschreibung. Jahr	Monat.	Tag	Namen und Geschlecht des Eigenthümmers.	Benennung des Orts, Hofes oder Gebäudes.	Nummero des Hauses.		Benennung und Beschreibung der Gebäude.	Gutächtliche Schatzung der Beamten nach dem wahren Werthe. Fr.	Schatzung des Eigenthümmers. Fr.	Von der Regierung festgesetzte Schatzung. Fr.	Zusammenzug der Gebäude-Schatzung eines jeden Eigenthümmers, so wie der ganzen Gemeinde. Fr.	Bemerkungen.
1811	Aprile	24										
			Franz Koelman	Hasenbühl	6 Sch		ein Füst und Hütung so gälb	400	400	400 ~~300~~		
						a	nullen Hasenbühl Füst und Stall	300	300	300 ~~250~~		
						b	ohne Füllen und Stall	200	200	200 ~~150~~		
			Hs. Hasenbühl Wittwe	ditto	6a	a	Hütten und Stall — alldemüdenlich	150	150	~~150~~ 120 ~~150~~ 90	900 120 ~~150~~	
			Franz Hasenbühl	Wald	57		ein Füst. und Hütung Jan an	120	150			
			Kaspar Wicky	Sib	8 54		ein Füst und Hütung. Stall	250	300	250 ~~300~~	250 ~~300~~	
			Franz Hasenbühl	Sib	9 55		ein Füst und Hütung alt	150	150	150 ~~120~~	150	
			Klaus Wicky	Waldgüth	60 58		ein Füst und abschwingstü	150	—	150 ~~100~~	150	
			Peter Küttel Burgen	Wald	61 57		Halbes Füst so alt	150	—	150 ~~120~~		
			Marian Hasenbühl	Sib	62 58		Hasenbühl Füst so alt und bis	100	—	100 ~~80~~	250	1 Gebäude mit Beigehörungen.
											~~1970~~ 1820	

Staatsarchiv Luzern A 1143/33

88

Klatt
110

Brand-Assekuranz-Tabelle der Gemeinde Klüz — im Gerichtskreise Hüttwil und Amt Entlebuch

Datum der Einschreibung. Jahr	Monat.	Tag	Namen und Geschlecht des Eigenthümmers.	Benennung des Orts, Hofes oder Gebäudes.	Nummero des Hauses.		Benennung und Beschreibung der Gebäude.	Gutächtliche Schatzung der Beamten nach dem wahren Werthe. Fr.	Schatzung des Eigenthümmers. Fr.	Von der Regierung festgesetzte Schatzung. Fr.	Zusammenzug der Gebäude-Schatzung eines jeden Eigenthümmers, so wie der ganzen Gemeinde. Fr.	Bemerkungen.
1811	April	24	Klaus Daum	Waldgüth	63 / 89		Ein Hüsli ... so mittelmäßig	200		200 ~~100~~	200	
			Hans Daum	Wald	64		Ein halbes Hüs im Wald und Hüs	100	100	100	100	
			Hs. Schmidiger	Hitt.	65	vide	No 81.					
			Klaus Konrad und Ana Maria Hellmann	Wald / Wald	66 / 67	vide 112	Ein Hüs- und Hofung Wald	300	—	300 ~~250~~	300	
			Gebrüder Kleb	Klausenwald	68		Haus & Hofraum Hüs	600		600	600	
			Adam Hüsser	Wald Hüs	69 / 64		Ein Hüs ... so unüs ägüt	900	900	900 ~~650~~		
			Jdt	Jdt	70 / 63	a	Ein altes Hüs	400	400	400 ~~300~~		
					70	ba	und Hofung	300	300	300 ~~240~~		
			Jdt	Hagen	114 / 64	c	Ein Blatz Hüs ... so bis	200	200	200 ~~150~~		
					116 / 65	d	neg und Blatz Hüs	200	200	200 ~~150~~		
					121 / 66	t	Ein halbes Hüs	100	100	100	2100	
			Anthoni Bienz	Wald Hüsli	67		Ein Hüs und Hofung ... so unüs ägült	500	500	500 ~~380~~	500	
			Mathis Büchsen	Dorf Hüs	72 / 68		Ein Hüs ... so unüs ... und gült	900	900	900 ~~650~~	900	
											4700	

Staatsarchiv Luzern A 1143/33

Blatt III

Brand-Assekuranz-Tabelle der Gemeinde Flüli im Gerichtskreise Schüpfheim und Amt Entlebuch

Datum der Einschreibung. Jahr	Monat.	Tag	Namen und Geschlecht des Eigenthümmers.	Benennung des Orts, Hofes oder Gebäudes.	Nummero des Hauses.	Benennung und Beschreibung der Gebäude.	Gutächtliche Schatzung der Beamten nach dem wahren Werthe. Fr.	Schatzung des Eigenthümmers. Fr.	Von der Regierung festgesetzte Schatzung. Fr.	Zusammenzug der Gebäude-Schatzung eines jeden Eigenthümmers, so wie der ganzen Gemeinde. Fr.	Bemerkungen.
1811	April	24	Ana Helder	Dorf	73 69	Ein Hus. so neüw aber nicht usgemacht	1150	1120	120	120	
			Jacob Koos u. mit Hafft	Salzhus	4 70	Ein Hus. und Schür. so neüw u. güth	1000	1200	1000 ~~750~~	1000	
			Franz Franz	Sigerstzhus	5 71	Ein Hüsli. so neü. aber Kleÿ	300	—	300 ~~230~~	300	
			Hr. Vaterherrn	Pfrund	6 72	Ein Hus. so güth	1100	—	1100 ~~830~~	1100	
			Gemeinde	Hus.	7 73	Ein Hus. so neüw und güth aber nicht aufgebauen	1000		1000 ~~750~~	1000	
			Pfar Villen	Flüli		mittel mäßiger Größ so güth	2000		2000 ~~1500~~	2000	
			Antonÿ Thumigen	Flüli ein Hus	8 75	Ein Hus. so bös. und alt	1000	1000	1000 ~~750~~	1000	
										6520 ~~6530~~	

Staatsarchiv Luzern A 1143/33

90

Class 12

Brand-Assekuranz-Tabelle der Gemeinde Hitzkirch im Gerichtskreise Hochdorf und Amt Hitzkirch

Datum der Einschreibung. Jahr	Monat.	Tag	Namen und Geschlecht des Eigenthümmers.	Benennung des Orts, Hofes oder Gebäudes.	Nummero des Hauses.		Benennung und Beschreibung der Gebäude.	Gutächtliche Schatzung der Beamten nach dem wahren Werthe. Fr.	Schatzung des Eigenthümmers. Fr.	Von der Regierung festgesetzte Schatzung. Fr.	Zusammenzug der Gebäude-Schatzung eines jeden Eigenthümmers, so wie der ganzen Gemeinde. Fr.	Bemerkungen.
1811	Aprill	24										
			Franz Dallman	Hitzkirch Dorf	96		Ein Hus und Behausung so neüw	900	900	900 / 880		
			Dito	Langhäng	79	a	Ein Hus so neüw ohne Holz	100	100	100	1000	
			Joseph Schmidigen	Hitzkirch Dorf	80 77		Ein Hus und Behausung so gutt	700	700	700 / 630		
			"	Schmilly	78	a	Ein Hus so neüw	500	600	500 / 480		
			"	Walde	65 79	b	Ein halbes Hus so alt	100	100	100		
			"	Mahmbach Hüslibach	80 26	a	Ein Hüsli so alt und bös	100	100	100	1400	
			Antoni Rümmasen	Hitzkirch Dorf und Wisenhus	82		Ein Hus Ummw und Holz	900	900	900 / 680	900	
			Joseph Schmidigen	Hitzkirch Dorf Hüsli	82	3	Ein Ganzes Hüsli so neüw und Holz	500	500	500 / 480	500	
			Kaspar Lamm	Hitzkirch Dorf Hüsli	82	4 85	Ein Hus und Hus so neüw u. Holz	900	700	700 / 680	700	
											4500	

Staatsarchiv Luzern A 1143/33

blatt 13

Brand-Assekuranz-Tabelle der Gemeinde Hüllij im Gerichtskreise Schüpfheim und Amt Entlebuch

91

Datum der Einschreibung. Jahr	Monat.	Tag	Namen und Geschlecht des Eigenthümmers.	Benennung des Orts, Hofes oder Gebäudes.	Nummero des Hauses.		Benennung und Beschreibung der Gebäude.	Gutächtliche Schatzung der Beamten nach dem wahren Werthe. Fr.	Schatzung des Eigenthümmers. Fr.	Von der Regierung festgesezte Schatzung. Fr.	Zusammenzug der Gebäude-Schatzung eines jeden Eigenthümmers, so wie der ganzen Gemeinde. Fr.	Bemerkungen.
1811	Aberell	24										
			Josef Wicky	Sagelibod	84	6	Ein Hüsli so neuer und Buth	200	"	200 ~~150~~	200	
			Josef Meyer sez	Mühlly	85	7	Ein Ganzes Hus so alt und bös	600	"	600 ~~450~~		
						a	Ein Sägen so alt u. bös	100	"	100 ~~80~~	700	
			Antoni Bortman	Müllihüsli	86	8	Ein Hus so Kley	140	"	140 ~~110~~	140	
			Melchior Untterner	Lengbrüg	87	9	Ein Hüsli so Kley	140	"	140 ~~110~~	140	
			Hans Wicky	Lengbrüg	~~88~~ 90		Ein Kleines Hüsli	100	"	100 ~~80~~	100	
			Jacob Schmidiger	Lengbrüg	89	1	Ein neues Hus und etwas Stürig so aber nich aus gebauen	400	400	400 ~~300~~		
			"	Grandalpmos	9~~0~~	4 a	Ein halbes Hus	260	260	260 ~~200~~	660	Mit No 94 ein gebäude u. 2 Eingänger
											1940	

Staatsarchiv Luzern A 1143/33

Blatt 92
14

Brand-Assekuranz-Tabelle der Gemeinde Hüli im Gerichtskreise Schüpfheim und Amt Entlebuch

Datum der Einschreibung. Jahr	Monat.	Tag	Namen und Geschlecht des Eigenthümmers.	Benennung des Orts, Hofes oder Gebäudes.	Nummero des Hauses.		Benennung und Beschreibung der Gebäude.	Gutächtliche Schatzung der Beamten nach dem wahren Werthe. Fr.	Schatzung des Eigenthümmers. Fr.	Von der Regierung festgesetzte Schatzung. Fr.	Zusammenzug der Gebäude-Schatzung eines jeden Eigenthümmers, so wie der ganzen Gemeinde. Fr.	Bemerkungen.
1811	Aberell	24										
			Frantz Zillman	Schwandalpmos	92		Ein Hus und Schür so Mittel Mäsig	300	300	~~230~~ 300	300	
			Peter Bortman	Dito	93		Ein halbes Hus so bös	200	200	200 ~~150~~	200	
					94	vide 92						
			Antoni Schmidiger	Dito	95		Ein Ganzes Hus so bös	140	140	140	140	
			Kasper Filliger	unter Schwand	96		Ein Hus und Schür so neüw u. Buth	450	400	400 ~~340~~	400	
			Ana Mi Minder, Jacob Vich, Hans Filliger, Antoni Minder, Ana Mi Danner	Hüttlenen	97		Ein altes böses Hus	400	400	400	400	
			Hans Lüng, Joseph Schmidiger	Dito	98	99	Ein ~~halbes~~ Ganzes Hus so bös und alt	200	200	200 ~~150~~	200	
			Antoni Dus	Schwandmöst	100 ~~97~~		Ein halbes Hus	200	200	200 ~~150~~	200	mit No 102 ein Gebäude mit 2 Einhängen
											1840	

Staatsarchiv Luzern A 1143/33

blatt 15

Brand-Assekuranz-Tabelle der Gemeinde Hülz im Gerichtskreise Schüpfheim und Amt Entlebuch

Datum der Einschreibung. Jahr	Monat.	Tag	Namen und Geschlecht des Eigenthümmers.	Benennung des Orts, Hofes oder Gebäudes.	Nummero des Hauses.	Benennung und Beschreibung der Gebäude.	Gutächtliche Schatzung der Beamten nach dem wahren Werthe. Fr.	Schatzung des Eigenthümmers. Fr.	Von der Regierung festgesetzte Schatzung. Fr.	Zusammenzug der Gebäude-Schatzung eines jeden Eigenthümmers, so wie der ganzen Gemeinde. Fr.	Bemerkungen.
1811	Aprell	24									
			Hans Danner	Schwandalp-mösli	101 98	Ein halbes Hüsli	140		140 ~~110~~	140	
			Antonij Krummenacher	unter Schwand	102 99	Ein Ganzes Hüsli	150	100	100 ~~120~~	100	
			Peter Duß	Dito	103 ~~100~~	Ein Ganzes Huß so neüw u Buth	200		200 ~~150~~	200	Der Eigenthümer hatt kein Schatzung wohlt machen
			Melchior Zillman	Hüttlenen	104 ~~101~~	Ein Hüsli so alt und sehr böß	100	100	100 ~~80~~	100	
			Joseph Lötscher	Dito	105 ~~102~~	Ein Ganzes Huß so neü. aber nicht aus-gebauen	300	300	300 ~~230~~	300	
			Joseph Wohnmann v. Schüpfheim	Schwandalp	111	Hütten u. Stall — Neuchut gebaut	1000	1000	1000 ~~700~~	~~1000~~	
			Joseph Schmidiger	Schwand	106 ~~103~~	Ein Huß, und Schür, so neüw, und Buth	800	800	800 ~~600~~	800	
			Joseph Filliger	Dito	107 ~~104~~	Ein angebauenes Haus an der Schwand Schür	200	200	200 ~~150~~		
				"	107 a	1/4 Theill Schürung	100	100	100 ~~80~~	300	
										1940	

Staatsarchiv Luzern A 1143/33

54

blatt 16

Brand-Assekuranz-Tabelle der Gemeinde Hüli im Gerichtskreise Schüpfheim und Amt Entlebuch

Datum der Einschreibung. Jahr	Monat	Tag	Namen und Geschlecht des Eigenthümmers.	Benennung des Orts, Hofes oder Gebäudes.	Nummero des Hauses.		Benennung und Beschreibung der Gebäude.	Gutächtliche Schatzung der Beamten nach dem wahren Werthe. Fr.	Schatzung des Eigenthümmers. Fr.	Von der Regierung festgesetzte Schatzung. Fr.	Zusammenzug der Gebäude-Schatzung eines jeden Eigenthümmers, so wie der ganzen Gemeinde. Fr.	Bemerkungen.
1811	Aprill	24										
			Hans Schneidiger	Schrank	8 ~~105~~		Ein halbes Hus	400	400	400		mit 115. ein Gebäude mit 2 Eingängen
			"	"	107	a	1/4 Theill Schürung	100	100	100	500	
			Peter Schneider sex	Dito	100 ~~100~~		Ein halbes Hus	300	300	300 ~~230~~		
			"	"	107	a	1/4 Theill Schürung	100	100	100	400	
			Hans Schneider	Dito	107	a	1/4 Theill Schürung	100	100	100	100	
			Joseph Küng	ober Schrank	10 ~~107~~		Ein Hüsli so bös	100	—	100	100	
			Leonhard Brunzacher	ober Schrank	11 ~~108~~		Ein Hus und etwas Schürung so neuw	250	250	250 ~~190~~	250	
			Xaverj Fischer	Kragen-Hus	12 ~~109~~		Ein Ganzes Hus so alt Doch guth	500	660	500 ~~380~~		
				Waldt Rein	67 ~~110~~		Ein Hus und etwas Schür	160	—	160 ~~180~~	660	
											2010	

Staatsarchiv Luzern A 1143/33

blatt 16

Brand-Assekuranz-Tabelle der Gemeinde Hülz im Gerichtskreise Schüpfheim und Amt Entlebuch

95

Datum der Einschreibung. Jahr	Monat.	Tag	Namen und Geschlecht des Eigenthümmers.	Benennung des Orts, Hofes oder Gebäudes.	Nummero des Hauses.		Benennung und Beschreibung der Gebäude.	Gutächtliche Schatzung der Beamten nach dem wahren Werthe. Fr.	Schatzung des Eigenthümmers. Fr.	Von der Regierung festgesetzte Schatzung. Fr.	Zusammenzug der Gebäude-Schatzung eines jeden Eigenthümmers, so wie der ganzen Gemeinde. Fr.	Bemerkungen.
1811	Aberell	24			113	vide	69					
			Joseph Sigwarth sen.	Kragen Hus	114		Ein Hus so alt	300	300	300 ~~230~~	300	
			Gebrüder Sigwarthen	Dito	115		Ein Hus	400	400	400 ~~300~~	400	
			Dito	Hirsegütten	116		Ein Hütten und Stahlung	400	400	400 ~~300~~	800	
					116	vide	69					
			Alois Sigwarth	Kragen	117		Ein Hus aber alt	300	300	300 ~~230~~	300	
					121	vide	69					
			Hans Joseph Sigwarth	Dito	118		Ein Hus aber alt	400	400	400 ~~300~~	400	
			Deren Gesambten Mit Meisteren in Kragen	Dito	119		Ein Hus so alt und böß	200	300	200 ~~150~~	200	
			Joseph Sigwarth	Dito	119		Ein Hus alt, und böß	200	200	200 ~~150~~	200	
			Gesambt Meisteren Klaseren	Dito	119	a	Ein Hür, ist sehr böß und alt	200	200	200 ~~150~~	200	
											2400	

Staatsarchiv Luzern A 1143/33

Brand-Assekuranz-Tabelle der Gemeinde Klüsz im Gerichtskreise Hochdorf und Amt Sursee

Datum der Einschreibung. Jahr	Monat.	Tag	Namen und Geschlecht des Eigenthümmers.	Benennung des Orts, Hofes oder Gebäudes.	Nummero des Hauses.		Benennung und Beschreibung der Gebäude.	Gutächtliche Schatzung der Beamten nach dem wahren Werthe. Fr.	Schatzung des Eigenthümmers. Fr.	Von der Regierung festgesetzte Schatzung. Fr.	Zusammenzug der Gebäude-Schatzung eines jeden Eigenthümmers, so wie der ganzen Gemeinde. Fr.	Bemerkungen.
1811	Aprill	24	Bernhard Baumgartner	Eglis	22 118		Ein Hüsli so alt und böß	100	—	100		
			"	Silo	23 119	a	Ein Hüsli so böß	100	—	100	200	
			Anton Zellweger	Eglis	1 120		Ein Hus so böß	100	—	100	100	
			Anton Wicki	Düss	122	a	Ein Hüsli und Stall	200	200	~~100~~ 150	~~200~~	
			und Baumgartner Geschwornd	Hochgemein	133	a	Hütten & Stall	150	150	1		
				Grüne	134	a	Ditto	200	200			
			Hans Stadelmann d. Aeltschwn	Hürlimann	135	a	Ditto	200	100			
			Obigen	Gemeinsal	—	—	Obigen Hütten an einander	200	200			
			Obigen	Stadlen	—	—	Ditto — Schweinstall	100	100			
							Hütten & Stall — Schweinst	200	100			
			Melchior Zellmann	Bäumbüsse	124 5		Ein Haus und Stall so einander	800	800	800	800	
			Die gemeind Hallwyl	Wyhalde	139	a	Hütten & Stall	150		120		
			~~Hans Stadelmann d. Aeltschwn~~	~~Stadlen~~	146	a	~~Hütten & Stall~~	~~200~~	~~100~~	~~100~~		
			Joseph Emmenegger	Hasenhalt mos	128 6		Ein Haus und Stall so gilt	550	550	550 ~~420~~	550	
			Heinr. Baumannsegger	Mittel pfluhl	142	a	Hütten & Stall gilt	400	200	200		
			and. Baumannsegger	ober Pfluhl pfluhl	143	a	Ditto — gilt	300	100	150		
			gemeind Hohlzmatt	Holzfalo	144	a	Ditto — ilt	400	400	300		
				Blatten	144a	144b	Hütten 100. Stall 100	200		150		
				Stadlen	145a		Hütten & Stall	100		80		
			Franz Emmenegger	Engelacz	~~136~~	a	Ein Hüsli und Stall	200	200	150		
				Ditto	136	b	Ein Hüsli. In oben	200	200	150		
			Joseph Zellweger	Bäumbüsse	137	a	Hütten & Stall 1	150	150		1650	

Staatsarchiv Luzern A 1143/33

Brand-Assekuranz-Tabelle der Gemeinde Flüh — im Gerichtskreise Hitzkirch und Amt Sursee

Blatt 18

Datum der Einschreibung. Jahr	Monat.	Tag	Namen und Geschlecht des Eigenthümmers.	Benennung des Orts, Hofes oder Gebäudes.	Nummero des Hauses.		Benennung und Beschreibung der Gebäude.	Gutächtliche Schatzung der Beamten nach dem wahren Werthe. Fr.	Schatzung des Eigenthümmers. Fr.	Von der Regierung festgesetzte Schatzung. Fr.	Zusammenzug der Gebäude-Schatzung eines jeden Eigenthümmers, so wie der ganzen Gemeinde. Fr.	Bemerkungen.
1811	Abrill	24	Bernhard Niderman	Dillmos	127		Ein Hüsli sind alt und bös	150	150	150 ~~120~~	150	
			Antoni Hüs-	ohne Flüh	124	8	Ein halbs Hus und ½ Hüsung	300	300	300 ~~280~~	300	mit 118 neu gebäude mit 2 hofgänge
			Blasi Hunkler	Silo	125	30	Ein Hus und Hüsung. sind neu aber nicht ausgebauen	800	800	800 ~~600~~		
			"	Silo	126	9	Ein halbs Hus und ½ Hüsung	300	300	300 ~~250~~	1100	
			Blasi Zillman	hüsig Hus	127	31	Ein Hus. so alt und bös unter	250	—	250 ~~190~~		
			"	"	131	a	anstoß Hüsung	70	—	70 ~~60~~	320	
			Bernhard Zillman	Silo	128	32	Anstoß Hus. so alt, und bös	140	140	140 ~~110~~		
			"	"	131	a	anstoß Hüs	70	70	70 ~~60~~	210	1 Ga Bänd mit 2 Hofgängen
			Barbra Zillman	Silo	129	33	Anstoß Hus so alt und bös	100		100 ~~80~~	310	
											2180	

Staatsarchiv Luzern A 1143/33

98

Blatt 19

Brand-Assekuranz-Tabelle der Gemeinde Flüli — im Gerichtskreise Schüpfheim und Amt Entlebuch

Datum der Einschreibung. Jahr	Monat.	Tag	Namen und Geschlecht des Eigenthümmers.	Benennung des Orts, Hofes oder Gebäudes.	Nummero des Hauses.	Benennung und Beschreibung der Gebäude.	Gutächtliche Schatzung der Beamten nach dem wahren Werthe. Fr.	Schatzung des Eigenthümmers. Fr.	Von der Regierung festgesezte Schatzung. Fr.	Zusammenzug der Gebäude-Schatzung eines jeden Eigenthümmers, so wie der ganzen Gemeinde. Fr.	Bemerkungen.
1811	Aberea	24									
			Klaus Helder	buhnz Hus	130	Ein Husli so neüw aber Kleÿ	200	150	150	150	
			Kriß Heider	dito	131	Ein Hus und etwas Schürung so neüw	300	—	300 ~~230~~	300	
			Hans bucher	steÿ boden	132	Ein Haus und Schür so alt und bös	140	100	100	100	
			Schaullÿ Limacher	dito	133	Ein halbes Hus	100	100	100		
			Josef Duß	dito	134	Ein halbes Hus	100	100	100	200	
			Frantz Haas	dito	135	Ein Hus so aber Kleÿ u. bös	100	—	100	100	
										850	

Ein Gebäude mit Eingängen

Staatsarchiv Luzern A 1143/33

blatt 20

Brand-Assekuranz-Tabelle der Gemeinde Flüli im Gerichtskreise Schüpfheim und Amt Entlebuch

Datum der Einschreibung. Jahr	Monat.	Tag	Namen und Geschlecht des Eigenthümmers.	Benennung des Orts, Hofes oder Gebäudes.	Nummero des Hauses.	Benennung und Beschreibung der Gebäude.	Gutächtliche Schatzung der Beamten nach dem wahren Werthe. Fr.	Schatzung des Eigenthümmers. Fr.	Von der Regierung festgesetzte Schatzung. Fr.	Zusammenzug der Gebäude-Schatzung eines jeden Eigenthümmers, so wie der ganzen Gemeinde. Fr.	Bemerkungen.
1811	Abrell	24									
			Melchior Zillman	Bey bodem	140 / 136	Ein Hus und Stür so neüe aber nicht aus gebauen	500	500	500 ~~380~~		
				Dito	140 a	Ein Hütte	300	300	300 ~~230~~	800	
			Joseph Zillman	Bey bodem mösli	141 / 137	Ein Hüsli	130	130	130 ~~100~~	130	
			Franz Brunnacher	Hochwalde	142 / 138	Ein Hüsli	140	100	100	100	
			Jacob Schmidt	Dito	143 / 139	Ein Hüsli	100	100	100 ~~80~~	100	
			Joseph Limacher	Dito	144 / 140	Ein Haus u. etwas Stürung	200		200 ~~150~~	200	
			Antony Felder	Dito	145 / 141	Ein Haus nicht aus Gebrauch	140		140 ~~110~~	140	
										1470	

Staatsarchiv Luzern A 1143/33

Blatt 100
21

Brand-Assekuranz-Tabelle der Gemeinde Flüli im Gerichtskreise Schüpfheim und Amt Entlebuch

Datum der Einschreibung. Jahr	Monat.	Tag	Namen und Geschlecht des Eigenthümmers.	Benennung des Orts, Hofes oder Gebäudes.	Nummero des Hauses.		Benennung und Beschreibung der Gebäude.	Gutächtliche Schatzung der Beamten nach dem wahren Werthe. Fr.	Schatzung des Eigenthümmers. Fr.	Von der Regierung festgesetzte Schatzung. Fr.	Zusammenzug der Gebäude-Schatzung eines jeden Eigenthümmers, so wie der ganzen Gemeinde. Fr.	Bemerkungen.
1811	Abrell	24										
			Melchior Zillman	Hochwalde	142	6	Ein Haus so neuer aber nicht ausgebauen	200	200	200 ~~150~~	200	
			Antonj Wichy	Dito	143	7	Ein Haus so neuer, aber nicht ausgebauen	240	240	240 ~~180~~	240	
			Joseph Duß	Dito	144	8	Ein Haus so bley aber neuer nicht ausgebauen	200	200	200 ~~150~~	200	
			Matalena Wichy	Kurzenhütt	145	9	Ein Haus u. etwas Schürung, so bley	250		250 ~~190~~	250	
			Hans Wichy	Dito	146	50	Ein Haus und etwas Schürung	140		140	140	
			Franz Bucher	Kurzhütt	147	51	Ein Haus und etwas Schür	120	100	100	100	
			Joseph Roos	Dito	148	52	Antheill Hus all	100	100	100		Joseph Roos, Anton Emmenegger, Joseph Rüdj, Kaspar u. Hans Wichy u. Joseph Lierj haben mit einander ein Gebäuden mit 2 Eingängen.
					152	a	Antheill Schürung	100	100	100	200	
											1330	

Staatsarchiv Luzern A 1143/33

blatt 22

Brand-Assekuranz-Tabelle der Gemeinde Flüh im Gerichtskreise Schüpfheim und Amt Entlebuch

101

Datum der Einschreibung. Jahr	Monat.	Tag	Namen und Geschlecht des Eigenthümmers.	Benennung des Orts, Hofes oder Gebäudes.	Nummero des Hauses.		Benennung und Beschreibung der Gebäude.	Gutächtliche Schatzung der Beamten nach dem wahren Werthe. Fr.	Schatzung des Eigenthümmers. Fr.	Von der Regierung festgesetzte Schatzung. Fr.	Zusammenzug der Gebäude-Schatzung eines jeden Eigenthümmers, so wie der ganzen Gemeinde. Fr.	Bemerkungen.
1811	Aberall	24	Antony Emmenegger Josephs Lüdi	Kurzen Hütt	52 149		Antheill Hus	100		100 ~~80~~		
					152	a	Antheill Schürung	100		100 ~~80~~	200	
			Antony Emmenegger	Dito	3 150		Ein Hus so neuw aber Kley	100	100	100 ~~80~~	100	
			Kasper Wirtz u. Hans Wirtz	Dito	4 151		Antheill Hus	100	100	100 ~~80~~	100	
					152	a	Antheill Schürung	100	100	100 ~~80~~	200	
			Josephs Bierz	Dito	5 152		Antheill Hus	100	100	100 ~~80~~		
					152	a	Antheill Schür	100	100	100 ~~80~~	200	
			Josephs Bierz	Kurz Hüttweide	6 153		Ein Haus	100	100	100 ~~80~~	100	
			Klaus Lötscher	Hoywalde	7 154		Ein Haus und etwas Schürg so neuw	300	300	300 ~~230~~	300	
			Peter Roos	Dito	8 155		Ein Haus und etwas Schürung	100		100 ~~80~~	100	
											1200	

Staatsarchiv Luzern A 1143/33

Halt 102

Brand-Assekuranz-Tabelle der Gemeinde Flühli im Gerichtskreise Schüpfheim und Amt Entlebuch

Datum der Einschreibung. Jahr	Monat.	Tag	Namen und Geschlecht des Eigenthümmers.	Benennung des Orts, Hofes oder Gebäudes.	Nummero des Hauses.		Benennung und Beschreibung der Gebäude.	Gutächtliche Schatzung der Beamten nach dem wahren Werthe. Fr.	Schatzung des Eigenthümmers. Fr.	Von der Regierung festgesetzte Schatzung. Fr.	Zusammenzug der Gebäude-Schatzung eines jeden Eigenthümmers, so wie der ganzen Gemeinde. Fr.	Bemerkungen.
1811	Aprill	24	Joseph Bucher v. Schüpfheim	Hinterschmidt	159		Behausung Scheune — actendorf gut	200	200	200	200	
			Joseph Lalder	Hinteregg	60 156		ein Haus	140	140	140	140	
			Gebrüder Dinglwandten	Hinteregg	179	Lüde	Hütte und Werkstatt No 112	200	200			
			Franz Wetmann	Dürrschwande	61 157		ein Haus und Stall so neu	400	400	400	400	
			Klaus Dürr	Hinteregg	62 158		ein Haus und Behausung so neu	400	300	300		
			"	Dito	63 159		ein Haus — so alt	120	100	100		
				Dürrschwande	162	a	ein Haus und Stall	200	180	180		
				Vollenwyli	162	a	ein Haus und Stall	280	220	220		
			Melchior Bortmann	Hinteregg	166		ein Haus und Stallung so alt und bös	120	100	100 90	900	
			Jakob Ulrich	Dito	167		ein Haus und Stallung so alt	250	200	200 190		
					165	a	ein Stall	120	100	100 90		
				Innerbergli	165	b	Stall und Stadel	140	100	100		
				Lauterbrunnen	165	c	Stall und Stadel	120	100	100 90		
			Caspar Stadelmann	Hinteregg	166		Anderseit Haus und Stallung alt und bös	150	100	100	600	
			Franz Hostettler Sig	Dito	167		Anderseit Haus alt und bös	100		100	100	
											2340	

(3 Gebäude mit 2 Hinterhäuser)

Staatsarchiv Luzern A 1143/33

Brand-Assekuranz-Tabelle der Gemeinde Klüsi im Gerichtskreise Hüttisheim und Amt Entlebuch

Datum der Einschreibung. Jahr	Monat.	Tag	Namen und Geschlecht des Eigenthümmers.	Benennung des Orts, Hofes oder Gebäudes.	Nummero des Hauses.		Benennung und Beschreibung der Gebäude.	Gutächtliche Schatzung der Beamten nach dem wahren Werthe. Fr.	Schatzung des Eigenthümmers. Fr.	Von der Regierung festgesetzte Schatzung. Fr.	Zusammenzug der Gebäude-Schatzung eines jeden Eigenthümmers, so wie der ganzen Gemeinde. Fr.	Bemerkungen.
1811	Aprill	24			8					120		
			Ulrich Wälg	Steinegg	163		ein Haus und Hüs. so alt	180	100	~~100~~ 200		
			Joseph Schmid	Fürbelgrund	169		Haus alt Stadel	300	300	250		
					169	a	Scheuren — dän ohne	250	250	100		
				Villmatten	170		Wuhrh. — Stadel	100	100	100	870	
					170	a	Hüttlein	100	100			
			Klaus Emmenegger	Tögenbergli	71					500	500	
					164		ein Hus und Stadel	500	500	380		
			Joseph Bühl	Dilo	72					120		
					165		ein Hüs so alt und böß	120	120	90		
										120	240	
					172	a	Anstoß Hüs	150	120	120		
			Anton Limousin	Dito	172	a	vide 165					
			Jacob Bühl	Dito	73					150		
					166		ein Hüs und Abspänung	200	150	100		
			Walth Bühl	Tannenbergli	174		Haus Stadel Scheuren — und Behausung	100	100	100	250	
			Joseph Dellarma	Dissli	75							
					167		ein Hüs und Hüsung so unus Aber nüslaus gebauen	280	200	200	200	
			Jacob Hubacher	Tannbergli	76					400	400	
					168		ein Hüs und Hüsung so gält	480	400	360		
											2460	

Staatsarchiv Luzern A 1143/33

104
blatt 25

Brand-Assekuranz-Tabelle der Gemeinde Flüli im Gerichtskreise Schüpfheim und Amt Entlebuch

Datum der Einschreibung. Jahr	Monat.	Tag	Namen und Geschlecht des Eigenthümmers.	Benennung des Orts, Hofes oder Gebäudes.	Nummero des Hauses.		Benennung und Beschreibung der Gebäude.	Gutächtliche Schatzung der Beamten nach dem wahren Werthe. Fr.	Schatzung des Eigenthümmers. Fr.	Von der Regierung festgesetzte Schatzung. Fr.	Zusammenzug der Gebäude-Schatzung eines jeden Eigenthümmers, so wie der ganzen Gemeinde. Fr.	Bemerkungen.
1811	Aprill	24										
			Gebrüder Schneider	Sörenberg	77 / 169		Antheil Hus so alt	300	300	300 ~~230~~		mit No 202 ein Gebäude mit 2 Eingängen
					177	a	antheil Schür	250	250	250 ~~190~~		
				Schwarzenegg	177	b	Ein Hütt und Stahl	250	250	~~190~~ 250	800	
			Antonij Schneider	Alpweide			Ein Hütt und Stahl	350	350	350 ~~270~~		
				Satz Schilt		a	Ein Hütt und Stahl alt und bös	100	—	100	~~450~~	
			Hans Berg	Sörenberg	8 / 170		Antheil Hus	300	300	300 ~~230~~		
					177	a	antheil Schür	200	200	200 ~~150~~	500	
			Pfarrhaus	Ditto	179		Haus	200	200	200		
				Ditto			Kappelle — in schlechtem Zustande	600	600	600 ~~450~~	800	
			Joseph Krummacher	Ditto	80 / 171		Ein Hus und Schürung	400	350	350 ~~300~~	350	
			Joseph Schneider v. Escholzmatt	Ditto			Hütten u. Stallung — mittelmäßig	300	300	230		
				im Schwand			Hütten u. Stall in schlechtem Zustande	200	200	150		
			Joseph Schmid	Flüzütten	81 / 172		Ein Hus ist alt	300	100	200 ~~150~~		Dieses Haus ist den 19ten Hornung 1819 gänzlich abgebrandt
						a	Ein Schür	300	100	200 ~~150~~		
				Zusweide		b	ein Hütt u. Stahl	300	100	200 ~~150~~	600	
			Jakob Schmid	Schwendeli			Hütten u. Stall neu	400	400	300		
			Franz u. Hans Rüdi	Schwendeli	82 / 173		Ein Hus und Schürung so gut	450	250	300		
						a	Ein Hütt und Stahl	200	150	150	450	
											~~3040~~ 3500	

Staatsarchiv Luzern A 1143/33

blatt 26

Brand-Assekuranz-Tabelle der Gemeinde Hitz im Gerichtskreise Hochdorf und Amt Entlebuch

Datum der Einschreibung. Jahr	Monat.	Tag	Namen und Geschlecht des Eigenthümmers.	Benennung des Orts, Hofes oder Gebäudes.	Nummero des Hauses.		Benennung und Beschreibung der Gebäude.	Gutächtliche Schatzung der Beamten nach dem wahren Werthe. Fr.	Schatzung des Eigenthümmers. Fr.	Von der Regierung festgesetzte Schatzung. Fr.	Zusammenzug der Gebäude-Schatzung eines jeden Eigenthümmers, so wie der ganzen Gemeinde. Fr.	Bemerkungen.
1811	Aprill	24	Anton Schmid	Klusstadt	183 174		ein alt Hütten und Stall	400	400	100 ~~300~~		
					183	a	ein Hüsli und Aschbehausung	250	250	250 ~~190~~		
				Obere		b	ein Hütt und Stall	300	300	~~300~~ 300	950	
				Hüsenbergstadt	17	c	ein Hütt und Stall	150	150	150 ~~120~~		
						d	ein Speicher	100	100	100 ~~80~~	250	
			Anton Hofmann	Tafelberg			ein alt Hütt und Stall und Holzschopf	250		260 ~~190~~		
						a	Obere Hütt und Stall	200		~~200~~ ~~150~~	~~450~~	
			Franz Emmenegger	Hitzig			ein altes Hütt und Stall	300		300 ~~250~~		
						a	neues ein Hütt u Stadel so bös	150		150 ~~120~~		
					184 175	b	ein Hüsli und Aschbehausung Inman	300		300 ~~250~~		
						c	ein Speicher	100		100 ~~80~~		
			Anton Widmann	Hitzig			Hütt und Stall	200		~~200~~ ~~150~~	8 1060	
			Hofmann	Talweiden	176		ein Hütt und Stallung	200		200 ~~150~~		
			Hofmann	Hitz bödeli			ein Hütt und Stall	200	200	200 ~~150~~		
				Mittelstock			ein Hütt u Stall	200	200	200 ~~150~~	~~600~~	
											~~3100~~ 2050	

Staatsarchiv Luzern A 1143/33

Brand-Assekuranz-Tabelle der Gemeinde im Gerichtskreise und Amt

Datum der Einschreibung. Jahr	Monat.	Tag	Namen und Geschlecht des Eigenthümmers.	Benennung des Orts, Hofes oder Gebäudes.	Nummero des Hauses.		Benennung und Beschreibung der Gebäude.	Gutächtliche Schatzung der Beamten nach dem wahren Werthe. Fr.	Schatzung des Eigenthümmers. Fr.	Von der Regierung festgesetzte Schatzung. Fr.	Zusammenzug der Gebäude-Schatzung eines jeden Eigenthümmers, so wie der ganzen Gemeinde. Fr.	Bemerkungen.
			Joseph Emmenegger von Schüpfheim	Mittenmoos	185		Haus	200	200	200		
							Scheune	300	300	300		
				Schönenboden	—	—	Hütten u. Stall	300	300	300		
				ditto			Speicher	100	100	100	~~690~~ 900	
			Jos. Emmenegger v. Schüpfheim	Unterhabregg	220		Hütten — gut	200	200	200		
					220	a	Stall — mittelmäßig	140	140	140		
					220	b	Speicher — Neu	130	130	130		
				Oberhabregg	221		Hütten u. Stall — mittelmäßig	260	260	260	~~560~~ 730	
			Melk Renglj ditto	Schlacht	222		Hütten alt	150	150	150		
					222	a	Stall alt	120	120	120		
					222	b	Speicher Neu	120	120	120		
				Lödelj	223		Hütten u. Stall	300	300	300	690	
			Anton Emmenegger ditto	Mittelauenen	224		Hütten u. Stall	150	150	150		
					224	a	Speicher	100	100	100		
				Schwand	225		Hütten u. Stall	500	500	500	750 ~~580~~	
			Gebrüder Vogel v. da	Steinetlj	226		Hütten u. Stall in gutem Zustand	400	400	400	560	
					226		Hütten u. Stall alt u. baufällig	160	160	160	~~420~~	
			Joseph Renglj von da	Lauelj	227		Hütten	100	100	100	100	
			Hans Vogel u. Ant. Emmenegger von da	Schönisey	228		Hütten	200	200	200		
					228	a	Scheune	300	300	300	~~380~~ 500	
			Anton Ziehlmann	Schwarzenegg	229		Hütten u. Stall	400	400	400	400	
											4630	

Staatsarchiv Luzern A 1143/33

Brand-Assekuranz-Tabelle der Gemeinde im Gerichtskreise und Amt

Datum der Einschreibung. Jahr	Monat.	Tag	Namen und Geschlecht des Eigenthümmers.	Benennung des Orts, Hofes oder Gebäudes.	Nummero des Hauses.		Benennung und Beschreibung der Gebäude.	Gutächtliche Schatzung der Beamten nach dem wahren Werthe. Fr.	Schatzung des Eigenthümmers. Fr.	Von der Regierung festgesetzte Schatzung. Fr.	Zusammenzug der Gebäude-Schatzung eines jeden Eigenthümmers, so wie der ganzen Gemeinde. Fr.	Bemerkungen.
			Jos. Vogel v. Hasenstein	Hasenstein	230		Hüttenwerk	600	600	600		
				Hasenboden	231		Ditto alt	250	250	250	940	
				Klein Grundbergli	232	a	Stall mittelmässig	100	100	100	~~200~~ 950	
			Anton Vogel	Lützelsee	233		Hüttenwerk Neu	600	600	600		
					233	a	Scheune Neu	150	150	150		
				Lützelsee	234		Hüttenwerk	200	200	200	~~700~~ 950	
			Hans Schneider v. Hasenstein	Hasenstein	235		Hüttenwerk Stall Hasenstein	250	250	~~190~~ 250	~~190~~ 250	
			Anton Vogel Landwirth zum Meerberg	Landwirthschaft Meerberg	236		Ditto gut	250		250	~~190~~	
					237		Ditto gut	250		250	~~333~~ 500	
			Jos. Vogel v. Hasenstein	Lützelsee	238		Hüttenwerk alt	200	200	200		
				Grundweg Lützelsee	238	a	Stall alt					
				Lützelsee	239		Hüttenwerk Stall alt	250	250	250	~~940~~	
				Klein Lützelsee	240		Hüttenwerk Stall mittelmässig	300	300	300		
								600	600	600	~~1150~~ 1550	
			Landwirthschaftsgenossenschaft Egau	Hasenstein Hasenmatt	241		Hüttenwerk Stall alt	350		350		
							Ditto alt	250	—	250	~~450~~ 600	
			Jakob Bühler v. Meerberg	Hasenstein Schmiedhof	242		Hüttenwerk Stall alt neu	400	400	400		
				Hasenschmiede	242	a	Schmiede neu Stall	200	200	200		
				Hasenberg	243		Hüttenwerk Stall	250	250	250		
					243		Ditto alt	300	300	300	~~250~~ 1150	
			Landwirthschaftsgenossenschaft Egau	Hasenstein Hüttenhof	244		Hüttenwerk Stall Neu gut	800		820		
					244	a	Schmiede neu	150	—	150		
				Hasenberg	243		Hüttenwerk gut	200	—	200		
				Klein Lützelsee	245	a	Stall mittelmässig	150	—	150		
						b	Stall alt	150	—	150	1450	
											7400	

Hasenstein

Staatsarchiv Luzern A 1143/33

Brand-Assekuranz-Tabelle der Gemeinde im Gerichtskreise und Amt

Datum der Einschreibung. Jahr	Monat.	Tag	Namen und Geschlecht des Eigenthümmers.	Benennung des Orts, Hofes oder Gebäudes.	Nummero des Hauses.		Benennung und Beschreibung der Gebäude.	Gutächtliche Schatzung der Beamten nach dem wahren Werthe. Fr.	Schatzung des Eigenthümmers. Fr.	Von der Regierung festgesetzte Schätzung. Fr.	Zusammenzug der Gebäude-Schatzung eines jeden Eigenthümmers, so wie der ganzen Gemeinde. Fr.	Bemerkungen.
			Kreßner und Wagner	Ludwig Wagnerstatt	246		Hüttchen & Stall — alt & gut	400		400		Zusammenzug
					246	a	Scheune — gut	100		100		
				Ober Wagnisberg	247		Hüttchen & Stall — alt & bös	250		250		Pfyffheim - - - - - - 271310
				Peter Bachs Erben	247	a	Stall — gut aber alt	250		250		
				Unter Wagnisberg	247	W	Scheune — alt aber noch gut	100		100		Flüeli - - - - - - - 91200
					248		Hüttchen — mittelmäßig	200		200		
					248	a	Stall — alt & bös	250		250	1550	Total-Summe - - - - 362510
			Jakob Bossi, im Unterwaldnerischen Kirchspiel	Unter Wagnisberg	249		Hüttchen — gut aber alt	200		140		
					249	a	Stall — alt	300	300	200		
				Ober Emberg	250		Hüttchen & Stall — alt aber gut	600		400		
											740	
			Heinr. Andres & Jakob Gisler d. Pfyffheim	Flüeli	251		Hüttchen & Stall — alt	400	400	400		
				Pfyffheim	252		Hüttchen & Stall — alt & gut	200	200	200	600	
			Jakob Hemmenegger d. ält.	Unter Hüttchen	253		Hüttchen & Stall	100	100	180		
				Pfyffheim	254		Hüttchen & Stall	100	100	180	200	
			Jakob Schmidiger d. ält.	Unter Hüttchen	255		Hüttchen & Stall neu	200		200		
				Pfyffheim	256		ditto — alt & bös	100		100	300	
			Hans Hodmann d. ält.	Unter Hüttchen	257		Hüttchen	150	150	150		
					257	a	Stall	100	100	100		
				Unter Hüttchen	258		Hüttchen	120	120	120		
					258	a	Stall	100	100	100	470	
			Ruedi Hemmenegger d. ält.	Lorbach	259		Hauß & Scheune — neu	260	260	200	260	
			Hans Schlumpf d. Holzwart	Lorbach	260		Hüttchen & Stall — gut	200	200		200	
			Jakob und Hans Bossi d. Hasli	ditto	261		Hüttchen & Stall — gut	300	300		300	
			Hans Jak. Bossi d. Hasli	Lorbach	262		Hüttchen & Stall — alt & gut	300	300			
				Vorderen	263		Hüttchen & Stall — alt	250	250			
				Rothbaden	264		Hüttchen & Stall — gut	200	200		750	
											5370	
							Summe der Gemeinde Flüeli				91200	

Hans Jakob Bossi Flüeli.

Staatsarchiv Luzern A 1143/33

Brand-Assekuranz-Tabelle der Gemeinde Schüpfheim im Gerichtskreise Schüpfheim und Amt Entlebuch.

Datum der Einschreibung. Jahr	Monat.	Tag	Namen und Geschlecht des Eigenthümmers.	Benennung des Orts, Hofes oder Gebäudes.	Nummero des Hauses.	Benennung und Beschreibung der Gebäude.	Gutächtliche Schatzung der Beamten nach dem wahren Werthe. Fr.	Schatzung des Eigenthümmers. Fr.	Von der Regierung festgesetzte Schatzung. Fr.	Zusammenzug der Gebäude-Schatzung eines jeden Eigenthümmers, so wie der ganzen Gemeinde. Fr.	Bemerkungen.
						Vorausgetragen					
			Franz Schmid	Bolzbüell	186	Behausung neu	500	500			
				Lüeggi	186 a	Stall, alt	100	100			
				Lüeggi	187	Hütte & Stallung	600	600		1200	
			Gebrüder Lustenberger	Lüeggialp	188	do.	200	200		200	
			Josef Hermann Lustenberger	Lauterbrand	189	Hütte, Scheune	100	100			
					189 a	Stall — do.	100	100		200	
			Franz Lisser	do. Oberi	190	Hütte & Stall	250			250	
			Josef Hermann Lustenberger	Schwendeli	191	do. mittelmäßig, alt	150	150		150	
			Josef Hermann Lustenberger	Schwendeli	192	do. Neu & gut	1000	1000		1000	
			Anton Bühl	Hüsli	193	do.	200	200		200	
			Anton Hermann & Josef Lustenberger	Hüsli	194	do.	150	150		150	
				Grueb	195	do.	300	300		300	
					196	do.	200	150			
			Hans Hermann Lustenberger	Hürlisbüel	197	Obere Hütte Neu	300	300			
				Hürlisbüel	198	Untere do. Scheuerli	100	100			
				Schlatten	199	Hütte & Stall	200	150		350	
										4350	

Staatsarchiv Luzern A 1143/33

110

Brand-Assekuranz-Tabelle der Gemeinde im Gerichtskreise und Amt

Datum der Einschreibung. Jahr	Monat.	Tag	Namen und Geschlecht des Eigenthümmers.	Benennung des Orts, Hofes oder Gebäudes.	Nummero des Hauses.	Benennung und Beschreibung der Gebäude.	Gutächtliche Schatzung der Beamten nach dem wahren Werthe. Fr.	Schatzung des Eigenthümmers. Fr.	Von der Regierung festgesetzte Schatzung. Fr.	Zusammenzug der Gebäude-Schatzung eines jeden Eigenthümmers, so wie der ganzen Gemeinde. Fr.	Bemerkungen.
			Gemeindeschreiberey	Brüldorf	200	Hütte & Stall	150		150	150	
			Peter Brünnmanns	Kühlenschlüssel	201	Hütte & Stall, gut	100	100	270		
				do	202	do do	300	100	200	470	
			Anton Brünnmanns	Holzsat	203	do do	100	100		100	
			Gem. Holzmatt	Blatten	204	Hütte	100	100			
				~~Blatten~~	204 a	Stall	100	100		300	
				Blatten	~~205~~	Hütte & Stall					
			Franz Brünnmann	Lugelbrunn	206	do	100	200			
					207	Hütte die obere	200	200		400	
			Joseph Bättig	Schwendisch	208	Hütte & Stall	150	150		150	
			~~Gebäude der Gemeind~~	~~Hiesberg~~	209	~~do~~	~~400~~	~~400~~			anderes Gebäude Abweid - Hütte & Stall - 300
					210					150	Holzschild - do - Stall & Bad - 100
			Joseph Schneider, Gem. Holzmatt	Brünnberg	211	do Mittelmühlig	300	300			
				Unterbrunn	212	do Scharfl	200	200		500	
			Jakob Schneid	Schwendisch	213	do neu	400	400		400	
			Anton Hasenmatt	Scharfberg	214	Schlafhütte & Stall darunter	250	250	250		
					215	Obere Hütte & Stall	200	200	200	450	
			Anton Ottenmann Hochwald	Schwarzenmatt	216	Hütte & Stadel	200	200	200	200	den 26ten Hornung 1813. abgebrannt.
				Oberwilden	217	do	200	200	200		
				Rechtsbrüsi	218	do	200	200	200		
				Mittelwaldschür	219	do	200	200	200	600	
										4470	

Staatsarchiv Luzern A 1143/33

Staatsarchiv Luzern A 1143/33

Staatsarchiv Luzern A 1143/33

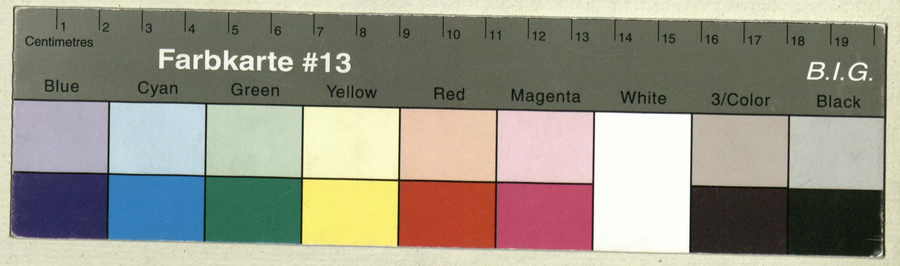

Staatsarchiv Luzern A 1143/33

Staatsarchiv Luzern A 1143/33