1811.

Brand-Assekurans-Tabellen
des
Gemeinde-Gerichts-Kreises
Eschholzmatt.

32

Staatsarchiv Luzern A 1143/32

Centimetres
Farbkarte #13
B.I.G.
Blue Cyan Green Yellow Red Magenta White 3/Color Black
STAATSARCHIV LUZERN
A 1143/32
Staatsarchiv Luzern A 1143/32

Staatsarchiv Luzern A 1143/32

Staatsarchiv Luzern A 1143/32

Brand-Assekuranz-Tabelle der Gemeinde Escholzmatt im Gerichtskreise Escholzmatt und Amt Entlibuch

Datum der Einschreibung. Jahr	Monat.	Tag	Namen und Geschlecht des Eigenthümmers.	Benennung des Orts, Hofes oder Gebäudes.	Nummero des Hauses.		Benennung und Beschreibung der Gebäude.	Gutächtliche Schatzung der Beamten nach dem wahren Werthe. Fr.	Schatzung des Eigenthümmers. Fr.	Von der Regierung festgesezte Schatzung. Fr.	Zusammenzug der Gebäude-Schatzung eines jeden Eigenthümmers, so wie der ganzen Gemeinde. Fr.	Bemerkungen.
1811	März	12	Niklaus Zürcher, ein Grauenstein, Oberamts Signau, Kantons Bern	Dürrenbach ein Haus samt Scheuer darann	No. 1		Ein nicht sehr grosses, aber wohl und gut von Holz gebautes Haus, samt Scheurung	1070	800	800	800	
"	"	"	Peter Blonier aus dem Kanton Bern	Dürrenbach ein Haus	No. 2		ist alt u. zimlich baufällig, mittler Grösse	300	220	220		
				Ein Haus und Scheuer darann	No. ~~2~~ 3	a	ein nicht grosses, aber in gutem Zustande sich befindendes Gebäude	470	350	350	570	
"	"	"	Joseph Felder	Tempel ein Haus und Scheuer darann	No. ~~3~~ 4		ist ein zimlich baufälligem Zustande	270	200	200	200	
"	"	"	Melchior Krummacher	Dürrenbach Boden ein Haus u. Scheuer darann	No. 4 5		ist baufällig mittler Grösse	270	200	200	200	
							Ist Latus				1770	

Staatsarchiv Luzern A 1143/32

Brand-Assekuranz-Tabelle der Gemeinde Escholzmatt im Gerichtskreise Escholzmatt und Amt Entlibuch

Datum der Einschreibung. Jahr	Monat.	Tag	Namen und Geschlecht des Eigenthümmers.	Benennung des Orts, Hofes oder Gebäudes.	Nummero des Hauses.		Benennung und Beschreibung der Gebäude.	Gutächtliche Schatzung der Beamten nach dem wahren Werthe. Fr.	Schatzung des Eigenthümmers. Fr.	Von der Regierung festgesetzte Schatzung. Fr.	Zusammenzug der Gebäude-Schatzung eines jeden Eigenthümmers, so wie der ganzen Gemeinde. Fr.	Bemerkungen.
1811.	Merz	12	Hans Krummacher	Waldeli im Herbergamt neu Haus alte Schätzung	No 5 6		ist ein neues aber kleines Haus und Scheuren darvon	170	350	350	350	
"	"	"	Peter Krummacher	Waldeli ein Haus und Scheuren darvon	No 6 No 7		ist ein neues aber kleines Haus und Scheuren darvon	170	350	350		
				Grabeli ein Häusli und Scheuren darvon	No 6 No 8	a	ein neues aber klein Gebäude	130	100	100		
				Grabeli ein Hüttli und Scheuren darvon	No 6 No 26	b	ein neu gutes Zusammen sässhaftes Alpgebäuden	360	200	200	650	
"	"	"	Niklaus Baldeni	Waldeli ein Haus u. Scheuren darvon	No 7 No 9		ein schon ziemlich altes Haus samt Scheuren darvon mittlerer Grösse	400	300	300	300	
"	"	"	Hansjerg Krummacher	Waldeli ein Haus u. Scheuren darvon	No 8 10		ein altes Haus u. Scheuren darvon mittlerer Grösse	310	250	250		
			Grabeli	ein Haus u. Scheuren darvon	No 8 25	d	ein schon altes Haus u. Scheuren ziemlich baufällig	270	200	200	450	
							Uebertrag				1750	

Staatsarchiv Luzern A 1143/32

Brand-Assekuranz-Tabelle der Gemeinde Escholzmatt im Gerichtskreise Escholzmatt und Amt Entlibuch

Datum der Einschreibung. Jahr	Monat.	Tag	Namen und Geschlecht des Eigenthümmers.	Benennung des Orts, Hofes oder Gebäudes.	Nummero des Hauses.	Benennung und Beschreibung der Gebäude.	Gutächtliche Schatzung der Beamten nach dem wahren Werthe. Fr.	Schatzung des Eigenthümmers. Fr.	Von der Regierung festgesezte Schatzung. Fr.	Zusammenzug der Gebäude-Schatzung eines jeden Eigenthümmers, so wie der ganzen Gemeinde. Fr.	Bemerkungen.
1811	März	12	Hans u. Anton Krummenacher	Stäldeli Haus u. Scheuer aneinander	No 6 9 No 11	Ein kleines baufälliges Gebäude	200	150	150	150	
"	"	"	Geschlösterte Wiebi	Bödeli Ein Haus u. Scheuer aneinander	No 10 12	Ein ziemlich großes, neues Gebäude	670	500	500	500	
"	"	"	Sebastian Zemp	Bödeli Ein Haus u. Scheuer daran	No 11 13	Ein altes, kleines ziemlich schlechtes Gebäude	140	100	100	100	
"	"	"	Mathias Schenk von Langnau Cton Bern	Hochbödeli Ein Hütten u. Stall	No 14						Ist beggethan
"	"	"	Anton Wiebi	Kräzen Ein Haus und Scheuer daran	No 12 No 15	Ein kleines fast neues u. gutes Gebäude	600	400	400	400	
						3tes Latus				1150	

Staatsarchiv Luzern A 1143/32

Brand-Assekuranz-Tabelle der Gemeinde Escholzmatt im Gerichtskreise Escholzmatt und Amt Entlibuch

Datum der Einschreibung. Jahr	Monat.	Tag	Namen und Geschlecht des Eigenthümmers.	Benennung des Orts, Hofes oder Gebäudes.	Nummero des Hauses.	Benennung und Beschreibung der Gebäude.	Gutächtliche Schatzung der Beamten nach dem wahren Werthe. Fr.	Schatzung des Eigenthümmers. Fr.	Von der Regierung festgesezte Schatzung. Fr.	Zusammenzug der Gebäude-Schatzung eines jeden Eigenthümmers, so wie der ganzen Gemeinde. Fr.	Bemerkungen.
1811	März	12	Gebrüder Wilhi	Glichenberg ein Haus u. Scheuer daran	No 13 No 16	ein ziemlich gutes Haus u. Scheuer	670	400	400	400	
"	"	"	Peter Portmann	Glichenberg mittler. ein Haus u. Scheuer daran	No 14 No 17	ist in mittelmäßigem Bauzustande	340	250	250	250	
"	"	"	Christen Wyß	Schwand. Haus und Scheuer aneinander	No 15 No 18	ist schon ziemlich alt und hinwieder baufällig	270		200	200	
"	"	"	Gebrüder Roth	Schwand Haus u. Scheuer aneinander	No 16 No 19	wie das obige, noch kleiner u. schlechter	140	100	100	100	
"	"	"	Hans Studer	Glimbodeli Haus u. Scheuer aneinander	No 17 No 20	sehr alt, schlecht u. baufällig	140	100	100	100	
						4ter Latus				1050	

Staatsarchiv Luzern A 1143/32

Brand-Assekuranz-Tabelle der Gemeinde Scholzmatt im Gerichtskreise Scholzmatt und Amt Entlibuch

Datum der Einschreibung. Jahr	Monat.	Tag	Namen und Geschlecht des Eigenthümmers.	Benennung des Orts, Hofes oder Gebäudes.	Nummero des Hauses.		Benennung und Beschreibung der Gebäude.	Gutächtliche Schatzung der Beamten nach dem wahren Werthe. Fr.	Schatzung des Eigenthümmers. Fr.	Von der Regierung festgesezte Schatzung. Fr.	Zusammenzug der Gebäude-Schatzung eines jeden Eigenthümmers, so wie der ganzen Gemeinde. Fr.	Bemerkungen.
1811	März	12	Katharina Studer	Ilmibödeli ein Hütten u Stall	No 18. No 21		zimlich alt und baufällig auch klein	130	90	90	90	
"	"	"	Gebrüder Wütrich und Mithafte aus dem Kant: Bern	Ilmiboden ein Hütten und Stall	No 19 No 22		ein noch fast neues gutes Gebäude	800	600	600		
				Hundsegg ein Haus	No 19 No 23	a	ist zimlich baufällig u nur einfache Wohnung	200	150	150	750	
"	"	"	Franz Feyer	Nüßlischwand ein Haus und Scheurung daran	No 20 24		ist klein u in mittelmäßigem Bauzustande	200	150	150	150	
					No 25		Vide No 10.					
					No 26		Vide No 788.					
"	"	"	Klaus Zihlmann	Emmetilfis ein Haus	No 21 No 27		Eine sehr schlechte aus einem Sommerhaus verfertigte einfache Behausung	140	100	100	100	
							5ter Latus				1090	

Staatsarchiv Luzern A 1143/32

Pag. 6

Brand-Assekuranz-Tabelle der Gemeinde Escholzmatt im Gerichtskreise Escholzmatt und Amt Entlibuch.

Datum der Einschreibung. Jahr	Monat.	Tag	Namen und Geschlecht des Eigenthümmers.	Benennung des Orts, Hofes oder Gebäudes.	Nummero des Hauses.		Benennung und Beschreibung der Gebäude.	Gutächtliche Schatzung der Beamten nach dem wahren Werthe. Fr.	Schatzung des Eigenthümmers. Fr.	Von der Regierung festgesezte Schatzung. Fr.	Zusammenzug der Gebäude-Schatzung eines jeden Eigenthümmers, so wie der ganzen Gemeinde. Fr.	Bemerkungen.
1811.	März	12	Hans Wütrich aus dem Kanton Bern.	Schächli ein Haus und Scheuer davon	No 22 No 28	—	ist ein grosses aber in schlechtem Zustande sich befindendes Gebäude	670	500	500	500	
"	"	"	Xaveria Zihlmann	Emmetilfis ein Haus samt Scheuerung davon	No 23 No 29		das Haus ist neu angebauen, aber klein und die Scheuer ist alt.	540	400	400	400	
"	"	"	Anton Zihlmann	Emmetilfis ein Haus u. Scheuerung davon	No 24 No 30	—	ist neu aber gar nicht ausgebauen	400	300	300	300	
"	"	"	Hans Zihlmann	Emmetilfis ein Haus	No 25 No 31	—	ein altes grosses Haus, noch zimlich gut	740	550	550		
				Ein Scheuer	No 25 No 31	a	eine grosse Scheune, in gutem Zustande, doch schon etwas alt	670	500	500		
				Ein Speicher	No 25 31	b	ist fast neu, aber nur sehr klein	140	100	100	1150	
							6 tens Latus				2350	

Staatsarchiv Luzern A 1143/32

Brand-Assekuranz-Tabelle der Gemeinde Escholzmatt im Gerichtskreise Escholzmatt und Amt Entlibuch

Datum der Einschreibung. Jahr	Monat.	Tag	Namen und Geschlecht des Eigenthümmers.	Benennung des Orts, Hofes oder Gebäudes.	Nummero des Hauses.	Benennung und Beschreibung der Gebäude.	Gutächtliche Schatzung der Beamten nach dem wahren Werthe. Fr.	Schatzung des Eigenthümmers. Fr.	Von der Regierung festgesezte Schatzung. Fr.	Zusammenzug der Gebäude-Schatzung eines jeden Eigenthümmers, so wie der ganzen Gemeinde. Fr.	Bemerkungen.
1811	März	12	Franz Rühnenberger	Leinbrecher Ein Haus samt etwas Scheurung daran	No 26 N. 32	Ist neu gebaut, aber sehr klein	300	220	220	220	
"	"	"	Anton Nadelmann	Äbnit. Ein Haus und Scheuer aneinander	No 27 N. 33	Ein alter, kleines, doch noch gutes Gebäude	400	300	300	300	
"	"	"	Joseph Studer	Äbnit. Ein Haus und Scheuer aneinander	No 28 N. 34	Ein altes, kleines, doch noch gutes Gebäude	400	300	300	300	
"	"	"	Franz Thalmann	Lauenli ein Haus und Scheurung daran	No 29 N. 35	Ist noch fast neu, aber klein.	540	400	400	400	
"	"	"	Anton Schacher	Lauenli. Ein Haus und Scheurung daran	No 30 N. 36	wie das obige	540	400	400	400	
						7tes Latus				1620	

Staatsarchiv Luzern A 1143/32

Brand-Assekuranz-Tabelle der Gemeinde Scholzmatt im Gerichtskreise Scholzmatt und Amt Entlibuch

Datum der Einschreibung. Jahr	Monat.	Tag	Namen und Geschlecht des Eigenthümmers.	Benennung des Orts, Hofes oder Gebäudes.	Nummero des Hauses.	Benennung und Beschreibung der Gebäude.	Gutächtliche Schatzung der Beamten nach dem wahren Werthe. Fr.	Schatzung des Eigenthümmers. Fr.	Von der Regierung festgesetzte Schatzung. Fr.	Zusammenzug der Gebäude-Schatzung eines jeden Eigenthümmers, so wie der ganzen Gemeinde. Fr.	Bemerkungen.
1811	März	12	Franz Kenggli's seel. Kind	Unbeit. ein Haus u. Scheuer daran	No. 31 No. 37	ein fast neues Gebäude, doch schon an einigen Orten in der Scheuer baufällig	1000 ~~870~~	750	750	750	
"	"	"	Peter Kenggli	Kamstern ein Haus und Scheuer daran	No. 32 No. 38	ein fast neues, mittelmässig grosses Gebäude	670	500	500		
"	"	"		Kamstern ein Haus u. Scheuerung daran	No. 32 No. 39	ein neues kleines Gebäude, noch nicht ausgebauen	200	150	150	650	
"	"	"	Gebrüder Kaufmann	Stierenbrand ein Haus und Scheuerung daran	No. 33 No. 40	ein altes Gebäude mit dopelter Wohnung	340	250	250	250	
"	"	"	Joseph Felder	Großboden ein Haus und Scheuerung daran	No. 34 No. 41	Ist fast neu, aber klein	400	200	200	200	
						8tes Latus				1850	

Staatsarchiv Luzern A 1143/32

Brand-Assekuranz-Tabelle der Gemeinde Eschholzmatt im Gerichtskreise Eschholzmatt und Amt Entlibuch

Datum der Einschreibung. Jahr	Monat.	Tag	Namen und Geschlecht des Eigenthümmers.	Benennung des Orts, Hofes oder Gebäudes.	Nummero des Hauses.	Benennung und Beschreibung der Gebäude.	Gutächtliche Schatzung der Beamten nach dem wahren Werthe. Fr.	Schatzung des Eigenthümmers. Fr.	Von der Regierung festgesezte Schatzung. Fr.	Zusammenzug der Gebäude-Schatzung eines jeden Eigenthümmers, so wie der ganzen Gemeinde. Fr.	Bemerkungen.
1811.	März	12	Hans Dietrich	Sandbach, ein Haus u. Scheurung daran	No 34 No 42	ist ein sehr altes Gebäude, hin und wieder in mittlerm Zustande	200	150	150	150	
"	"	"	Hans Portman u. Mithafte ein Haus u. Scheuer daran	Kuhrütti	No 35 No 43	ein altes Gebäude mit 2. kleinen engen Wohnungen	340	200	200	200	
"	"	"	Mathes Wiler & Mithafte	Obermatt. Ein Haus u. Scheurung daran	No 36 No 44	Ist neu, aber schlecht gebaut	470	350	350	350	
"	"	"	Gebrüder Thalmann u. Ant: Stadelmann	Leimbrechen Ein Haus	No 37 No 45	ein altes, doch nicht baulooses Haus	400	300	~~300~~		
				Ein Scheur	No 37 a No 45 a	sehr alt und hinwieder baufällig	140	100	400	400	
"	"	"	Hans Schöpfer	Leimbrechen ober. Ein Haus und Scheuer daran	No 38 No 46	Das Haus ist mittelmäßig; die Scheurung neu angebauen	820	500	500	500	
						9tes Latus				1600	

Staatsarchiv Luzern A 1143/32

Q 10

Tagl: 10.

Brand-Assekuranz-Tabelle der Gemeinde Eschenbach im Gerichtskreise Eschenbach und Amt Entlibuch

Datum der Einschreibung. Jahr	Monat.	Tag	Namen und Geschlecht des Eigenthümmers.	Benennung des Orts, Hofes oder Gebäudes.	Nummero des Hauses.	Benennung und Beschreibung der Gebäude.	Gutächtliche Schatzung der Beamten nach dem wahren Werthe. Fr.	Schatzung des Eigenthümmers. Fr.	Von der Regierung festgesetzte Schatzung. Fr.	Zusammenzug der Gebäude-Schatzung eines jeden Eigenthümmers, so wie der ganzen Gemeinde. Fr.	Bemerkungen.
1811.	März	12	Jakob Aeschmann	Emmenmatt ob der Kirche und Pfarrhaus	№ 39 № 117	Ist ein mittelmäßig gutes, aber noch nicht ausgebautes	670	500	500	500	
"	"	"	Franz Portmann	Wiggen-Müsli bei Landstraße Müsli	№ 110 № 118	Ist ein schon altes ziemlich schlechtes Gebäude	540	400	400		
				bei Aeschau	№ 110 a	Ist schon alt und schlecht	140	100	100		
				bei Landstraße Müsli	№ 110 b	Ist ein gutes gebautes	820	500	500		
				bei Wagna	№ 110 c	Ist ein mittelmäßiges Waagnergebäude	140	100	100	1100	
"	"	"	Anton Buchmann Pfarrer Aeschmann	Wiggen-Fürstli bei Haus und Scheuer.	№ 111 № 50 51	Ist ein mittelmäßiges Gebäude, und ziemlich neu ausgebaut	420	310	310	310	
"	"	"	Anna Hauserin	Lützelmättli bei Haus	№ 112 № 52	Ein schlechtes schlechtes Gebäude	140	100	100	100	
"	"	"	Josef Niederberger u. Mitsassen	Luzi bei Haus	№ 45 № 53	Ein ziemlich gutes Haus, aber alt.	270	200	200		
				bei Scheuer	№ 45 № 53 a	Eine alte Scheuer, ziemlich schlecht	160	100	100	300	
						Total Betrag				2310	

Staatsarchiv Luzern A 1143/32

Brand-Assekuranz-Tabelle der Gemeinde Escholzmatt im Gerichtskreise Escholzmatt und Amt Entlibuch

Datum der Einschreibung. Jahr	Monat.	Tag.	Namen und Geschlecht des Eigenthümmers.	Benennung des Orts, Hofes oder Gebäudes.	Nummero des Hauses.		Benennung und Beschreibung der Gebäude.	Gutächtliche Schatzung der Beamten nach dem wahren Werthe. Fr.	Schatzung des Eigenthümmers. Fr.	Von der Regierung festgesetzte Schatzung. Fr.	Zusammenzug der Gebäude-Schatzung eines jeden Eigenthümmers, so wie der ganzen Gemeinde. Fr.	Bemerkungen.
1811	März	12	Heinrich Lüthi sen. alt Vorsteher	Escholzmatt ein Haus	N. 43 N. 54 55 & 56		ein gemauertes Lehenhaus mit Ziegeldach und Gebäulichkeiten	340	200	200	200	
"	"	"	Heinrich Lüthi sen. allein	ein Haus	N. 44 54	a	ein mittelmäßiges Haus mit Zugehörden	270	200	200	200	
"	"	"	Josef Alois Lüthi, Josef Xaver Lüthi u. Vogtsch. Pankraz Lüthi	ein Haus u. Behausung darinn	N. 45 55	—	ist mittelmäßig, in mittelmäßigem Zustand	340	250	250	250	
"	"	"	Gebrüder Kaspar Lüthi u. Xaver Niederberger	Dorf ein Haus	N. 46 N. 57	—	ist halb alt u. halb neu; das alte Gebäu	740	550	550		
"	"	"		ein Haus	N. 46 N. 57	a a	ist mittelmäßig, in gutem Zustand	340	200	200	750	
"	"	"	Klaus Niederberger	Escholzmatt ein Haus	N. 47 N. 60	a	ist mittelmäßig, in Zustand nicht gros	340	200	200		
				Dorf ein Hütten und Baumannswohnung	N. 47 56	a 557	ist in gutem Zustande	480	360	360		
				Wohnhaus ein Hütten und Wallenmacherwohnung	N. 47 561	b 558	in mittelmäßigem Zustande	340	250	250		
"	"	"		Holzbehausung ein Hütten und Wall	N. 47 559	c	ist ziemlich schlecht gebaut	140	100	100	910	
							11 tes Latus				2,310	

Staatsarchiv Luzern A 1143/32

Brand-Assekuranz-Tabelle der Gemeinde Eschelzmatt im Gerichtskreise Eschelzmatt und Amt Entlibuch

Datum der Einschreibung. Jahr	Monat.	Tag	Namen und Geschlecht des Eigenthümmers.	Benennung des Orts, Hofes oder Gebäudes.	Nummero des Hauses.		Benennung und Beschreibung der Gebäude.	Gutächtliche Schatzung der Beamten nach dem wahren Werthe. Fr.	Schatzung des Eigenthümmers. Fr.	Von der Regierung festgesetzte Schatzung. Fr.	Zusammenzug der Gebäude-Schatzung eines jeden Eigenthümmers, so wie der ganzen Gemeinde. Fr.	Bemerkungen.
1811	März	12	Stephan Portman und Hans Glanzmann	Schnerlen Ein Scheuer	No 48 No 58	59	Ist alt und baufällig	140	100	100	100	
"	"	"	Stephann Portman, Hans Glanzmann, Stäfen Portmann, Klaus Stadelman u. Joseph Schacher	Schnerlen Ein Haus	No 49 No 58 59 60 61 & 62		Ein breites altes baufälliges Haus, etwas neu angehängt	340	200	200	200	
"	"	"	Anton Studer u. Joseph Schacher	Schnerlen Ein Scheuer	No 50 No 62	a	Ist alt u. baufällig	140	100	100	100	
"	"	"	Anton Studer	Schnerlen Ein Haus	No 51 No 63		Ein noch fast neues, aber kleines Haus	370	250	250	250	
"	"	"	Gebrüder Schacher	Oberschnerlen Ein Haus u. Scheuer	No 52 No 64		Ist nicht £. 100. werth					
"	"	"	Joseph Lieri	Oberschnerlen Ein Haus u. etwas Scheuerung	No 53 No 65		Ein neues, aber kleines Gebäude	400	300	300	300	
							12 Tag Latus				950	

Staatsarchiv Luzern A 1143/32

Brand-Assekuranz-Tabelle der Gemeinde Hohenrain im Gerichtskreise Hohenrain und Amt Hochdorf

Datum der Einschreibung. Jahr	Monat.	Tag	Namen und Geschlecht des Eigenthümmers.	Benennung des Orts, Hofes oder Gebäudes.	Nummero des Hauses.	Benennung und Beschreibung der Gebäude.	Gutächtliche Schätzung der Beamten nach dem wahren Werthe. Fr.	Schätzung des Eigenthümmers. Fr.	Von der Regierung festgesetzte Schätzung. Fr.	Zusammenzug der Gebäude-Schätzung eines jeden Eigenthümmers, so wie der ganzen Gemeinde. Fr.	Bemerkungen.
1811	März	12	Hr. Caplan Rutmann	Hinterhubel ein Haus	№ 54 № 66	ein nicht neues, aber noch gutes Haus	670	400	400		
"	"	"		ein Oehmen	№ 54 a № 66 a	ist mittelmäßig in Verzug und Gras	540	400	400	800	
"	"	"	Anton Bachmann	Kind unter ein Haus u Oehmen daran	№ 55 № 67	Haus u. Oehmen, ist alt, in mittlerm Zustande	400	300	300	300	
"	"	"	Gebrüder Glanzmann	Kind. ein Haus u. Oehmen daran	№ 56 № 68	ist klein, in mittelmäßigem Zustand	340	250	250		
"	"	"		Altes Haus ein Haus	№ 56 a № 90	ein altes, dazu klein, noch gutes Haus	800	600	600		
				ein Oehmen	№ 56 b № 90 a	ein grosses ziemlich gut gebautes Oehmen	800	600	600		
				ein Zwing	№ 56 c № 90 b	nicht gar gross, in mittlerm Zustande	140	100	100	1550	
"	"	"	Jost Bachmann	Kind mittl. ein Haus und Oehmen daran	№ 57 № 69	ein fast neues Gebäude, mittlerer Grösse	740	550	550	550	
"	"	"	Franz Graf	Kind gross ein Haus und Oehmen daran	№ 58 № 70	ein nicht ganz neues, doch ziemlich gutes Gebäude	740	500	500	500	
						13 Total Catto				3700	

Staatsarchiv Luzern A 1143/32

Brand-Assekuranz-Tabelle der Gemeinde Escholzmatt im Gerichtskreise Escholzmatt und Amt Entlibuch

Datum der Einschreibung. Jahr	Monat.	Tag	Namen und Geschlecht des Eigenthümmers.	Benennung des Orts, Hofes oder Gebäudes.	Nummero des Hauses.	Benennung und Beschreibung der Gebäude.	Gutächtliche Schatzung der Beamten nach dem wahren Werthe. Fr.	Schatzung des Eigenthümmers. Fr.	Von der Regierung festgesezte Schatzung. Fr.	Zusammenzug der Gebäude-Schatzung eines jeden Eigenthümmers, so wie der ganzen Gemeinde. Fr.	Bemerkungen.
1811.	März	12	Klaus Hoofstetter	Riedli, das oberste ein Haus und Scheuer aneinander	No 59 No 71	Ist zimlich alt und baufällig	400	300	300	300	
"	"	"	Johann Glanzmann	Brunnenhaus	No 60 No 72.	Ein grosses Haus, Scheune daran, ist in mittelmäßigem Baustande	1140	800	800	800	
"	"	"	Anton Glanzmann	Poltersegg	No 61 No 73	Ein kleines Haus samt Scheurung daran, ist in mittelmäßigem Bauzustande	400	300	300	300	
"	"	"	Jost Portman u. Klaus Scheidegger	Graben ein Haus	No 62 No 74	Ein altes noch zimlich gutes, grosses Haus und etwas Scheurung daran	740	550	550		
				Eine Scheune	No 62 74 a	Ist zimlich alt, in schlechtem Zustande	200	150	150		
				Ein Speicher	No 62 74 b	Ist schon alt; im mittlern Zustande	140	100	100	800	
"	"	"	Marianne Koch	Lochguth	No 63 No 75	Ein kleines Haus und Scheurung daran im mittelmäßigen Zustande	400	300	300	300	
						14des Latus				2500	

Staatsarchiv Luzern A 1143/32

Brand-Assekuranz-Tabelle der Gemeinde Hohenrain im Gerichtskreise Hohenrain und Amt Lutlibuch

Datum der Einschreibung. Jahr	Monat.	Tag	Namen und Geschlecht des Eigenthümmers.	Benennung des Orts, Hofes oder Gebäudes.	Nummero des Hauses.	Benennung und Beschreibung der Gebäude.	Gutächtliche Schatzung der Beamten nach dem wahren Werthe. Fr.	Schatzung des Eigenthümmers. Fr.	Von der Regierung festgesetzte Schatzung. Fr.	Zusammenzug der Gebäude-Schatzung eines jeden Eigenthümmers, so wie der ganzen Gemeinde. Fr.	Bemerkungen.
1811	März	12	Hans Balthasar Hans Lisseng	Lochgütli	№ 64 / № 76	ein altes hausgut Haus u. altes Oekonomiegebäude mit dazu altem Oekonomie	740	400	400	400	
"	"	"	Hans Balthasar, Hans Lisseng u. Anton Hattenschwiler	Lochgütli	№ 65 / № 76 a	ein altes Oekonomie, ist sehr baufällig	140	100	100	100	
"	"	"	Anton Hattenschwiler	Lochgütli	№ 66 / № 77	ein altes Haus, in mittlerem Zustande	190	100	100	100	
"	"	"	Anton Hilbi, Melchior Hilbi u. Anton Hostmann	Lombach gemeinschaftliches Haus	№ 67 / № 78	ein grosses, aber altes, nicht ganz gutes Haus	400	300	300		
				ein Oekonomie	№ 67 a / № 78 a	ziemlich grosses, aber altes	470	350	350	650	
"	"	"	Hans Jakob Hostmann	Lombach	№ 68 / № 79	ein mittelmässiges Haus, noch ziemlich gut	540	270	270		
				ein Oekonomie	№ 68 a / 79 a	mittelmässig gross, in gutem Zustande	540	270	270		
				Söldli, ein Gerichtsame u. Oekonomie darauf	№ 68 b / 84	ein neues Gebäude, aber noch unfertig zu bauen.	400	200	200	740	
						Uebertrag				1990	

Staatsarchiv Luzern A 1143/32

16

Pag. 16.

Brand-Assekuranz-Tabelle der Gemeinde Escholzmatt im Gerichtskreise Escholzmatt und Amt Entlebuch

Datum der Einschreibung. Jahr	Monat.	Tag	Namen und Geschlecht des Eigenthümmers.	Benennung des Orts, Hofes oder Gebäudes.	Nummero des Hauses.		Benennung und Beschreibung der Gebäude.	Gutächtliche Schatzung der Beamten nach dem wahren Werthe. Fr.	Schatzung des Eigenthümmers. Fr.	Von der Regierung festgesetzte Schatzung. Fr.	Zusammenzug der Gebäude-Schatzung eines jeden Eigenthümmers, so wie der ganzen Gemeinde. Fr.	Bemerkungen.
					№ 80							
1811.	März	12	Joseph Mala Posthum	Lombach Hintm	№ 69		ein altes Haus mit dazu alter Behausung, mittl. gut	540	300	300		
				Hinterbehausung	69	a	Wasserstatt, mittlerer Grösse	350	200	200	500	
"	"	"	Hans Ulr. Gerber Posthum	Lombach Hintm	№ 70		ein Haus Ulr. Behausung darauf, sie mittelmässig					
					81		Bigma Zustand und Grösse	1100	300	300		
			Dollenmühle Hinterhütten	№ 70	a		ein neues Alzhütten sammt Wallung, ist schlecht	340	170	170	170	
				№ 85								
"	"	"	Peter Portmann	Gnäbli	№ 71		ein neues mittelmässig gemass Haus					
					82		mit Behausung darauf	740	550	550	550	
"	"	"	Joseph Bernhard Portmann	Unterbodmen Schmidi	№ 72		ein ganz gemeines Häuschen mit Behausung darauf	140	100	100	100	
					83							
					№ 11	84	Vide № 79.					
						85	Vide № 81					
"	"	"	Franz Lauber	Holdenmatt	№ 73		ein altes Haus Ulr. Behausung darauf	240	120	120	120	
					№ 86							
"	"	"	Klaus Bolla	Holdenmatt	№ 74		ein mittelmässig Haus Ulr. Behausung in mittlerem Zustand	400	200	200	200	
					№ 87							
							16 Lit. Latus				1940	

Staatsarchiv Luzern A 1143/32

Brand-Assekuranz-Tabelle der Gemeinde Schelzmatt im Gerichtskreise Schelzmatt und Amt Entlebuch

Datum der Einschreibung. Jahr	Monat.	Tag	Namen und Geschlecht des Eigenthümmers.	Benennung des Orts, Hofes oder Gebäudes.	Nummero des Hauses.		Benennung und Beschreibung der Gebäude.	Gutächtliche Schatzung der Beamten nach dem wahren Werthe. Fr.	Schatzung des Eigenthümmers. Fr.	Von der Regierung festgesetzte Schatzung. Fr.	Zusammenzug der Gebäude-Schatzung eines jeden Eigenthümmers, so wie der ganzen Gemeinde. Fr.	Bemerkungen.
1811	Merz	12	Hans Rudin	Holdenmühli	№ 75 № 88		ein altes ziemlich baufälliges Haus u. Behausung	200	100	100	100	
"	"	"	Gebrüder Rothenbühler und dem Rudin Zinn	Lochhorn	№ 76 № 89		ein mittlern Bizgwerk alz selbst Behausung	540		400	400	
					№ 90		wie № 68.					
"	4	4	Jost Rudolphmann	Land	№ 77 № 91		ein ziemliches Haus und Landgebäuden darzu ein mittlern Bizgwerk Hanfzustanden	910	1200	690		Es besanzstat allen disen Gebäuden sogwas pfeind
				Hüttenmatt mit Haus	№ 77 № 95	a	ein Haus mittlern Grösse u. Landstand	670	600	510		bnats; der sie allein gutwa Zustanden sogwa
				Haus Behausung	№ 77 № 95	b	ein in mittlern Zustand. Grösse selbstbehausend Behausung	470	400	360		
				Hüttenmatt	№ 77 № 95	c b	stosset zum Lisenrel	140	100	100	2500 1660	
"	Merz	27	Franz Rohrmann und Hans Rudolphmann	Mauzhof	№ 78. № 92		ein gnosst, aber altes in pfenstem Zustanden selbstbehausendes Haus u. Behausung darzu	870	600	600	600	
"	"	"	Gebrüder Lisi	Hermenhof	№ 79 № 93		ein altes gnosses Haus mit dazugehöriger Behausung	740	370	370		
				Haus Behausung	№ 79 № 93	a	ein ziemlich gutes, altes, nosgutes Behausung	620	310	310	680	
							17 Lis Rattas				3440	

Staatsarchiv Luzern A 1143/32

Brand-Assekuranz-Tabelle der Gemeinde Escholzmatt im Gerichtskreise Escholzmatt und Amt Entlibuch

Datum der Einschreibung. Jahr	Monat.	Tag	Namen und Geschlecht des Eigenthümmers.	Benennung des Orts, Hofes oder Gebäudes.	Nummero des Hauses.		Benennung und Beschreibung der Gebäude.	Gutächtliche Schatzung der Beamten nach dem wahren Werthe. Fr.	Schatzung des Eigenthümmers. Fr.	Von der Regierung festgesezte Schätzung. Fr.	Zusammenzug der Gebäude-Schatzung eines jeden Eigenthümmers, so wie der ganzen Gemeinde. Fr.	Bemerkungen.
1811.	März	27	Joseph Imbach	Dreykreuzernhaus	~~No 80~~ 94		Ein neues, gutgebautes Haus	800	600	600	600	
					No 95		Vide No. 91.					
"	"	"	Burkard Stadelmann	Stüvi	No. 81 No. 96		Ein Haus u. Scheuerung daran, nicht groß, mittler im Bauzustande	540	400	400	400	
"	"	"	Jakob u. Joseph Portman	Güntenen	~~No 82~~ No. 97		Ein Haus u. Scheuer aneinander, etwas alt	540	400	400	400	
							470/80 640/8 30					
"	"	"	Joseph Hoofstetter	Schwandacher	~~No 83~~ 98		Ein großes, etwas altes, noch gutes Haus	670	400	400		
				Eine Scheune	~~No 83~~ 98	~~a~~ a	Eine mittelmäßig große Scheuer mittelmäßig im Bauzustande	340	200	200		
				Ein Speicher	~~No 83~~ 98	~~b~~ b	Mittelmäßig in Größe u. Zustand	140	100	100	700	
"	"	"	Peter Portman	Bladbach	~~No 84~~ No 99		Ein in gutem Zustand befindendes Haus und Scheuer daran	800	600	600		
				Ballenbach vorder								
				Ein Hütte u. Stall	No 84. 106	~~a~~	Mittelmäßig im Bauzustande	400	300	300		
				Ballenbach hinter	No 84 107	~~b~~	Eine Hütte u. Stall, wie obige	400	300	300		
				Bärgli	~~No 84~~ No. 100	~~c~~	Ein schlechtes Haus u. Scheuerung daran	200	150	150		
				Bäuchlen	~~No 84~~ 468	~~d~~	In schlechtem Zustand befindende Alphütte u. Stall	160	120	120		
				Gsteig	~~No 84~~ 475	~~e~~	Eine gleiche	200	150	150		
				Herberig	~~No 84~~ 471	~~f~~	Eine neue, aber kleine Hütte	270	200	200	1820	
							18tes Latus				3920	

Staatsarchiv Luzern A 1143/32

Brand-Assekuranz-Tabelle der Gemeinde Escholzmatt im Gerichtskreise Escholzmatt und Amt Entlibuch.

Datum der Einschreibung. Jahr	Monat.	Tag	Namen und Geschlecht des Eigenthümmers.	Benennung des Orts, Hofes oder Gebäudes.	Nummero des Hauses.		Benennung und Beschreibung der Gebäude.	Gutächtliche Schatzung der Beamten nach dem wahren Werthe. Fr.	Schatzung des Eigenthümmers. Fr.	Von der Regierung festgesetzte Schatzung. Fr.	Zusammenzug der Gebäude-Schatzung eines jeden Eigenthümmers, so wie der ganzen Gemeinde. Fr.	Bemerkungen.
1811.	März	27	Anton Portmann	Scheurligüthli	No ~~85~~ No 101		Ein kleines Haus u. Scheurung, klein in mittelm: Zustande	160	100	100	100	
"	"	"	Anton Stäfen	Schwandacher	~~86~~ 102		Ein kleines Haus von mittelmäßigem Bauzustande	270	200	200	200	
"	"	"	Hans Glanzman u. Joseph Guth	Schwandacher	~~87~~ 103		Ein in schlechtem Zustande sich befind: Haus	220	150	150	150	
"	"	"	Anton Stäfen u. Mithafte	Schwandacher die obere Scheur	~~88~~ 102	a	Klein, in mittelmäßigem Bauzustand	270	150	150	[illegible]	
				die untere Scheur	~~88~~ 102	a b	Etwas größer, in mittlerm Bauzustande	300	200	200	350	
"	"	"	Gebrüder Portman u. Stalder	Schwandacher	~~89~~ 104		Ein altes ziemlich schlechtes Haus	200	150	150	150	
"	"	"	Gebrüder Zemp	Rüttihaus	~~90~~ ~~104~~ 105		Haus u. Scheune aneinander, in mittlerm Zustand	540	400	400	400	
					No 105 ~~106~~ 107		Vide No. 99.					
"	"	"	Franz Duß seel. Kinder	Balm	~~91~~ No 108		Eine schlechte Hütte u. Stall daran	140	100	100	100	
							19ter Latus				1450	

Staatsarchiv Luzern A 1143/32

20

Tag. 20.

Brand-Assekuranz-Tabelle der Gemeinde Escholzmatt im Gerichtskreise Escholzmatt und Amt Entlibuch

Datum der Einschreibung. Jahr	Monat.	Tag	Namen und Geschlecht des Eigenthümmers.	Benennung des Orts, Hofes oder Gebäudes.	Nummero des Hauses.	Benennung und Beschreibung der Gebäude.	Gutächtliche Schatzung der Beamten nach dem wahren Werthe. Fr.	Schatzung des Eigenthümmers. Fr.	Von der Regierung festgesetzte Schatzung. Fr.	Zusammenzug der Gebäude-Schatzung eines jeden Eigenthümmers, so wie der ganzen Gemeinde. Fr.	Bemerkungen.
1811	März	27	Klaus Stadelmann	Balm hinter	92 109	Haus u. Scheuer aneinander, neu, noch nicht ganz ausgebauen	670	400	400	400	
"	"	"	Klaus Portmann steel. Kinder	Ballenbach	93 110	Haus u. Scheuer aneinander, schlecht	240	150	150	150	
"	"	"	Anton Muther	Roßgradt	94 111	Haus u. Scheuer aneinander, neu u. gut	870	440	440	440	
"	"	"	Franz Braun	Wyssemmen	95 112	Ein neues Haus, noch nicht ganz ausgebauen	470	350	350	350	
"	"	"	Katharina Lauber, Anna Stalder, Magdalena Richenberger und Barbara Stalder	Wyssemmen	96 113. 114. & 115	Ein gar altes Haus, mit mehreren Wohnungen, aber baufällig	340	250	250	250	
"	"	"	Franz Felder	Wyssemmen	97 116	Ein aus einem Scheurli verfertigte Behausung	160	120	120	120	
						20tes Latus				1710	

Staatsarchiv Luzern A 1143/32

Brand-Assekuranz-Tabelle der Gemeinde Hohlzmatt im Gerichtskreise Hohlzmatt und Amt Entlibuch.

Datum der Einschreibung. Jahr	Monat.	Tag	Namen und Geschlecht des Eigenthümmers.	Benennung des Orts, Hofes oder Gebäudes.	Nummero des Hauses.		Benennung und Beschreibung der Gebäude.	Gutächtliche Schatzung der Beamten nach dem wahren Werthe. Fr.	Schatzung des Eigenthümmers. Fr.	Von der Regierung festgesetzte Schatzung. Fr.	Zusammenzug der Gebäude-Schatzung eines jeden Eigenthümmers, so wie der ganzen Gemeinde. Fr.	Bemerkungen.
					No	Lit						
1811	März	27	Hans Baldinger	Hohlzmatt	98 117		ein noch fast neues gutes Haus	600	400	400	400	
"	"	"	Klaus Emmi	Hammerschmitte	99 118		ein Haus, Schmitte daran, sehr baufällig	360	270	270		
"	"	"		ein Wagnerhäusli	99 118	a	Hohlzmatt aufgebrannt	140	100	100	370	
"	"	"	Jakob Baldinger d. Klaus Emmi	Hüsle	100 119		ein ziemlich altes Haus	270		210		
				ein Schmitte	100 119	a	ein altes baufälliges Schmitte, Klein	140		110	320	
"	"	"	Johann Bachmann	Hüsle	101 120		ein neu gebautes Haus u. Schmitte daran	1070	800	800		
				Wyhmann	101 121	a	ein altes Haus, mittlerm. Zustand	470	350	350		
				Hüsle	101 122	b	ein kleines altes Hüsli u. Stall	160	120	120	1270	
"	"	"	Heinrich Lötscher	Wyhmannsbüti	102 123		ein noch fast neues, kleines Haus u. Schmitte daran	340	250	250		
				Schaafberg	102 124	a	ein kleines Hüsli	140	100	100	350	
"	"	"	Jakob Emmi	Hüsle	103 124		ein altes Haus, samt daran gebauter Schmitte					
				Im Grossen			in mittlerm. Zustande	670	350	350	350	
							Latus				3060	

Staatsarchiv Luzern A 1143/32

Tag. 22.

Brand-Assekuranz-Tabelle der Gemeinde Eschlzmatt im Gerichtskreise Eschlzmatt und Amt Entlibuch.

Datum der Einschreibung. Jahr	Monat.	Tag	Namen und Geschlecht des Eigenthümmers.	Benennung des Orts, Hofes oder Gebäudes.	Nummero des Hauses.		Benennung und Beschreibung der Gebäude.	Gutächtliche Schatzung der Beamten nach dem wahren Werthe. Fr.	Schatzung des Eigenthümmers. Fr.	Von der Regierung festgesetzte Schatzung. Fr.	Zusammenzug der Gebäude-Schatzung eines jeden Eigenthümmers, so wie der ganzen Gemeinde. Fr.	Bemerkungen.
1811.	März	27	Peter Rudolmann	Zäsli	104 125		das Haus ist neu, an die alte Schaun angebaut	800	600	600	600	
"	"	"	Klaus Limmi	Kuhzumoos	105 126		ein altes, ziemlich schlechtes Haus	200	150	150		
"	"	"		ein Schaun	105 126	a	Ein altes Schaun, altes Bestand	340		230		
"	"	"		ein Haus	105 127	b	ein mittelmäßiges, neugebautes Haus u. Schaun	800	600	600	~~600~~ 980	
"	"	"	Hans Peter Schöpfer und Kinder	Gämmen	106 128		ein schlechtes Haus u. Schaurung darum	140	100	100	100	
"	"	"	Klaus Portmann	Lochmatt Hinden	107 129		ein Haus, Stall, Stadel, Schaun, an der Allmeind stehl	900	500	500	500	
"	"	"	Heinrich Bolmann, Aeltern Caspar Bolmer	Lochmatt Hinden	108 130		ein altes, schlechtes, zusammen fallendes, baufälliges Haus und Schaun darum	270	200	200	200	
"	"	"	Joseph Portmann u. Joseph Limmi	Mülig	109 131		ein grosses altes Haus, darneben Schaun	540	400	400		
				ein Schaun	109 131	a	ist in schlechtem Zustand	340	250	250	650	
							22 Tit. Latus				3030	

Staatsarchiv Luzern A 1143/32

Brand-Assekuranz-Tabelle der Gemeinde Hohenrain im Gerichtskreise Hohenrain und Amt Lutzibuch.

Datum der Einschreibung. Jahr	Monat.	Tag	Namen und Geschlecht des Eigenthümmers.	Benennung des Orts, Hofes oder Gebäudes.	Nummero des Hauses.	Benennung und Beschreibung der Gebäude.	Gutächtliche Schatzung der Beamten nach dem wahren Werthe. Fr.	Schatzung des Eigenthümmers. Fr.	Von der Regierung festgesetzte Schatzung. Fr.	Zusammenzug der Gebäude-Schatzung eines jeden Eigenthümmers, so wie der ganzen Gemeinde. Fr.	Bemerkungen.
1811	März	27	Anton Limmi	Mülhizyrain	~~110~~ No ~~101~~ 132	Ein kleines neues Häuschen	140	100	100	100	
"	"	"	Klaus Limmi	Mülhizyrain	111 133	Ein Gerüst neu an die alte Scheune angebaut	600	450	450	450	
"	"	"	Joseph Limmi	Aarbadrain	112 134	Ein neues Haus, Scheune darunter, aber klein	540	300	600	300	
"	"	"	Klaus Bachmann	Mülhizyrain oder	113 135	Haus, Scheune, mittelmäßig	380	200	200	200	
"	"	"	Kaspar Limmi zu Luzern	Mülhizyrain oder	No 114 136	Ein alten ziemlich baufällig Haus	140	100	100		
				mit Wald	No 114. 136 a	Holz gnosdaben baulos	270	200	200		
				mit Heuschen	No 114. 136 b	Heu und gut gnbaut	540	400	400	700	
"	"	"	Gebrüder Leuzinger von Hitzkirch	Brandegg	No 116 137	Ein gutes Haus, Scheune darunter					
						samt Wallung dasselbe	540	400	400	400	
					138	Vide No 183					
						29 Vtz. Latus				2150	

Staatsarchiv Luzern A 1143/32

Tage: 24. **Brand-Assekuranz-Tabelle der Gemeinde** Eschenbach **im Gerichtskreise** Eschenbach **und Amt** Entlibuch

Datum der Einschreibung. Jahr	Monat.	Tag	Namen und Geschlecht des Eigenthümmers.	Benennung des Orts, Hofes oder Gebäudes.	Nummero des Hauses.		Benennung und Beschreibung der Gebäude.	Gutächtliche Schatzung der Beamten nach dem wahren Werthe. Fr.	Schatzung des Eigenthümmers. Fr.	Von der Regierung festgesetzte Schatzung. Fr.	Zusammenzug der Gebäude-Schatzung eines jeden Eigenthümmers, so wie der ganzen Gemeinde. Fr.	Bemerkungen.
1811	März	27	Joseph Meldrer	Baldmoos	No 117		ein mittelmäßig gemachtes Haus, Scheuren darzu					
					139		in mittlerem Zustande	510	400	400	400	
4	4	11	Ludwig Lemmi	Baldmoos	118	–	ein neunt Haus, altes Behausung darzu					
					140		und nicht ganz ausgebaut	510 ~~380~~	380	380	380	
4	4	11	Hans Jakob Pfenning	Baldmoos	119		Haus u. Scheuren zusammen und aufgemacht	910	700	700	700	
					141							
11	11	11	Anna Maria Lustner	Ennetmoos	120		ein zimlich altes und baufälliges Haus	140	100	100		
					142							
11	11			Ebendasselbe	120	a	ein neuwes Haus, altes und das Haus	270	200	200	300	
					142	a						
11	11		Ueberstrasser Hans	Mahrenmoos	~~121~~	–	ein altes, ~~in Kirchen~~ Haus stattlich befindliches	350	200	200	200	
					143		Haus u. Scheuren darzu					
							24 Häuser Taxen				1980	

Staatsarchiv Luzern A 1143/32

Brand-Assekuranz-Tabelle der Gemeinde Hohenmarkt im Gerichtskreise Hohenmarkt und Amt Lutzelburg.

Page 25

Datum der Einschreibung. Jahr	Monat.	Tag	Namen und Geschlecht des Eigenthümmers.	Benennung des Orts, Hofes oder Gebäudes.	Nummero des Hauses.		Benennung und Beschreibung der Gebäude.	Gutächtliche Schatzung der Beamten nach dem wahren Werthe. Fr.	Schatzung des Eigenthümmers. Fr.	Von der Regierung festgesetzte Schatzung. Fr.	Zusammenzug der Gebäude-Schatzung eines jeden Eigenthümmers, so wie der ganzen Gemeinde. Fr.	Bemerkungen.
					No							
1811.	März	27.	Klaus Jaun	Obermühlmatt	122 / 144		Ein altes hölzernes Haus u. Behausung darin	290	150	150		
"	"	"		Ein Matt	122. / 195	a	Ein fast neun Zucht gutes altes Haus u. Behausung darin	800	500	500	650	
"	"	"	Johannes Hüsmann	Oberhof	123 / 145		Ein gemauertes altes, sündhaftes Haus	350	260	260		
"	"	"		Ein Scheuren	123 / 145	a	Scheune mittelmäßig alt u. sündhaft baufällig	400	300	300		
				Ein Speicher	123 / 145	b	Ist in mittelmäßigem Bau und Stande	140	100	100	660	
"	"	"	Johannes Portmann	Hasenmatt	124 / 146		Ein hölzernes altes mittelmäßiges Haus	200	150	150		
				Ein Scheuren	124 / 146	a	Eine neue gute Bauzstatt ist befindlich Scheuren	510	260	260	410	
"	"	"	Johannes Hörsch	Hasenmatt	125 / 147		Ein altes, sündhaftes baufällig	200	150	150		
"	"	"		Ein Scheuren	125 / 147	a	Ist eine Zusammen bau ohne Haus	160	100	100	250	
"	"	"	Johannes Bühler	Kumbodmen	126 / 148		Ein altes hölzernes elendes Haus u. Behausung darin	140	100	100	100	
							25 Total Totus				2070	

Staatsarchiv Luzern A 1143/32

Tag. 26

Brand-Assekuranz-Tabelle der Gemeinde Escholzmatt im Gerichtskreise Escholzmatt und Amt Entlebuch

Datum der Einschreibung. Jahr	Monat.	Tag	Namen und Geschlecht des Eigenthümmers.	Benennung des Orts, Hofes oder Gebäudes.	Nummero des Hauses.		Benennung und Beschreibung der Gebäude.	Gutächtliche Schätzung der Beamten nach dem wahren Werthe. Fr.	Schätzung des Eigenthümmers. Fr.	Von der Regierung festgesetzte Schätzung. Fr.	Zusammenzug der Gebäude-Schätzung eines jeden Eigenthümmers, so wie der ganzen Gemeinde. Fr.	Bemerkungen.
1811	Oktober	11	Gebrüder Lustenberger	Heimwesen	127 / 149		ein altes baufälliges Haus	140	100	100		
				ein Oekonomiegebäude	127 / 149	a / a	Estrich, aber baufällig	190	130	130	230	
"	"	"	Kaspar Koch	Rüeni	128 / 150 / 150		ein altes Haus, Bestimmung dasselbe	320	250	250	250	
"	"	"	Anton Bucher	Mittlistalden	129 / 151		ein gutes Haus mit dazugehörender Behausung	510	380	380		
				ein Oekonomiegebäude	129 / 151	a / a	Estrich gemischt und neu gut	510	380	380	760	
"	"	"	Johann Emmenegger	Mittlistalden	130 / 152		ein altes Haus und Bestimmung dasselbe	270	200	200	200	
"	"	"	Gebrüder Emmenegger	Mittlistalden	131 / 153	-	ein altes Haus, ganz nicht mehr gut	270	200	200		
				ein Oekonomiegebäude	131 / 153	a / a	Estrich in mittelmäßigem Baustande	540	400	400		
				ein Schopf	131 / 153	b / b	Estrich in mittelmäßigem Zustande	140	100	100		
				Brandweg zum Hüttenbalken	131 / 138	c	Estrich neu fast neu	670	500	500	1200	
"	"	"	Hans Berlen	Hundsgrabe	132 / 154		ein [illegible] neues Haus und Bestimmung dasselbe, nicht gross					
							aber neu meistens neu gebaut	270	200	200	200	
							26 Dec. Latus				2840	

Staatsarchiv Luzern A 1143/32

Pag. 27

Brand-Assekuranz-Tabelle der Gemeinde Holzmatt im Gerichtskreise Holzmatt und Amt Entlebuch.

Datum der Einschreibung. Jahr	Monat.	Tag	Namen und Geschlecht des Eigenthümmers.	Benennung des Orts, Hofes oder Gebäudes.	Nummero des Hauses.	Benennung und Beschreibung der Gebäude.	Gutächtliche Schatzung der Beamten nach dem wahren Werthe. Fr.	Schatzung des Eigenthümmers. Fr.	Von der Regierung festgesetzte Schatzung. Fr.	Zusammenzug der Gebäude-Schatzung eines jeden Eigenthümmers, so wie der ganzen Gemeinde. Fr.	Bemerkungen.
1811	Aprill	11	Joseph Bachmann	Vorderegg-ma-bau	133 ~~185~~ 155	ein altes, abgemachtes Haus u. Scheuer daran	340	250	250	250	
"	4	"	Anton Hutter in Holzmatt	Grabm-Mättli	134 ~~186~~ 156	ein altes holzenes Haus u. Behausung daran	240	180	180	180	
"	4	"	Anton Schärer	Lemmli	135 ~~187~~ 157	ein holzenes Haus u. Scheune daran	240	180	180	180	
"	4	"	Joh. Hermann Kündig	Lemmli	136 ~~188~~ 158	ein holzenes Haus u. Behausung daran	240	180	180	180	
"	"	"	Jakob Anton Marbach	Schreiber-holzhüttli	137 ~~189~~ 159	Haus u. Scheune zusammen, baufällig	270	200	200	200	
"	"	"	Joseph Emmenegger	Schreiber-holzhüttli	138 ~~190~~ 160	ein kleines, gutes Haus u. Scheune daran	270	180	180	180	
"	"	"	Gemeinde Holzmatt	Mittlist Hüttli-wald	139 ~~191~~ 161	ein kleines Hüttli	270	200	200		
				ein Stall	139 a ~~191~~ a 161	ist in schlechtem Zustande	140	100	100	300	
						Zahlen Latus				1470	

Staatsarchiv Luzern A 1143/32

Brand-Assekuranz-Tabelle der Gemeinde Escholzmatt im Gerichtskreise Escholzmatt und Amt Entlibuch

Datum der Einschreibung. Jahr	Monat.	Tag	Namen und Geschlecht des Eigenthümmers.	Benennung des Orts, Hofes oder Gebäudes.	Nummero des Hauses.	Benennung und Beschreibung der Gebäude.	Gutächtliche Schätzung der Beamten nach dem wahren Werthe. Fr.	Schätzung des Eigenthümmers. Fr.	Von der Regierung festgesetzte Schätzung. Fr.	Zusammenzug der Gebäude-Schätzung eines jeden Eigenthümmers, so wie der ganzen Gemeinde. Fr.	Bemerkungen.
1811	Aprill	11.	Hans Felder	Längschwand	140. 162	Ein neues großes Haus u. Scheuer daran, noch nicht ausgebauen	800	530	530		
				Ein Haus	140 a 163	Ist Scheuerung daran, alt u. baufällig	340	170	170	700	
"	"	"	Gebrüder Emmenegger	Brandsegg	141	Ist eine Hütte u. Stall aneinander	540				Gilt nicht, ist doppelt im Kadaster
"	"	"	Anton Emmenegger	Kumbelsegg	142 164	Haus u. Scheuer aneinander, in mittlerm Zustande	350	200	200	200	
"	"	"	Jakob Krummenacher	Mühlschwand-Kumbeli	143 165	Ein altes schlechtes Haus u. Scheuerung daran	200	150	150	150	
"	"	"	Joseph Reck	Dällenmoos	144 166	Haus u. Scheuer aneinander in mittlerm Zustande	670	400	400	400	
"	"	"	Joseph Wiebi	Dällenmoos	145 167	Haus u. Scheuer aneinander, klein u. in schlechtem Zustande	270	200	200	200	
						28tes Latus				1650	

Staatsarchiv Luzern A 1143/32

Brand-Assekuranz-Tabelle der Gemeinde Hohlzmatt im Gerichtskreise Hohlzmatt und Amt Entlibuch

Datum der Einschreibung. Jahr	Monat.	Tag	Namen und Geschlecht des Eigenthümmers.	Benennung des Orts, Hofes oder Gebäudes.	Nummero des Hauses.		Benennung und Beschreibung der Gebäude.	Gutächtliche Schatzung der Beamten nach dem wahren Werthe. Fr.	Schatzung des Eigenthümmers. Fr.	Von der Regierung festgesetzte Schatzung. Fr.	Zusammenzug der Gebäude-Schatzung eines jeden Eigenthümmers, so wie der ganzen Gemeinde. Fr.	Bemerkungen.
1811	Aprill	11.	Gebrüder Zimmermann	Hällenmoos oben	146 168		ein gemauertes Haus, Scheune und Hausbaumässig angebaut	700	350	350		
				ein Schmitten	146 168	a a	ist mittlere Grösse, ohne Schmitte	270	140	140	490	
"	"	"	Jakob Bachmann	Hällenmoos	147 169		Stall und Haus u. Scheune zusammen unter ein Dach					
							ist gut, aber am Haus sind Täfelungen im Holz	870	440	440	440	
"	"	"	Gebrüder Bachmann	Hällenmoos aussen	148 170		ein altes noch ziemlich gutes Haus	740	400	400		
				ein Schmitten	148 ~~165~~ 170	a a	bey oben das Haus	740	400	400		
				Schmitten	148 200 170	b b	bey das hinein	160	100	100	900	
"	"	"	Joseph und Magdalena Lötschers	Lotschenberg	149 171 172		ein ziemlich gutes, neues Haus	940	600	600		
				ein Schmitten	149 207 172	a a	Mittlere Grösse u. Bauart beyzusetzen	540	400	400	1000	
			Jakob Schmutzers	Hällenberg	150 203 173		ein fast neues Haus, ohne mittelmässig ausgebaut	940	600	600		
				ein Schmitten	150 ~~203~~ 173	a a	ein ziemlich gutes, gutgebautes Schmitten	540	400	400		
				ein Hüttschen auf dem Moos	150 ~~196~~ 198	b	Schlechte Klein	140	100	100	1100	
											3930	

Folgt Latus

Staatsarchiv Luzern A 1143/32

gl. 30. 30

Brand-Assekuranz-Tabelle der Gemeinde Hohlzmatt im Gerichtskreise Hohlzmatt und Amt Entlebuch.

Datum der Einschreibung. Jahr	Monat.	Tag	Namen und Geschlecht des Eigenthümmers.	Benennung des Orts, Hofes oder Gebäudes.	Nummero des Hauses.	Benennung und Beschreibung der Gebäude.	Gutächtliche Schatzung der Beamten nach dem wahren Werthe. Fr.	Schatzung des Eigenthümmers. Fr.	Von der Regierung festgesetzte Schatzung. Fr.	Zusammenzug der Gebäude-Schatzung eines jeden Eigenthümmers, so wie der ganzen Gemeinde. Fr.	Bemerkungen.
1811	Aprill	11	Hrath Hohlzmatt	Hällenbach Hohlzmatt	~~154~~ No. 174 a	Ein in gutem Zustand stehendes Hohlzmatt	670	500	500	500	
"	"	"	Wittwe u. Kinder Anton Hillmann	Hällenbach	~~152~~ No. 174 & 175	Eine altes, gemeines Hohlzmatt Haus	270	150	150	150	
"	"	"	Anton Hillmann Kistler	Hällenbach	153 176	Ein Haus in Grossen u. Zustand mittelmässig	670	500	500		
"	"	"		Ein Hohlzmatt	153 176 a	abermahlo	1100	300	300		
				Ein Ditto	153 176 b	abermahlo	1100	300	300	1100	
"	"	"	Joseph Lauber	Glizmatt	154 177	Ein mittelgrosses, aber gutes Haus	540	400	400		
"				Ein Hohlzmatt	154 177 a	Mittelmässig Grösse u. Zustand	270	200	200	600	
"	"	"	Anton Lüthi	Lüthi	155 178	Ein Haus, klein, mittlerer Grösse und Hohlzmatt darum	200	140	140	140	
"	"	"	Joseph Zimmi	Hällenbach Rüssen	~~156~~ 179 a	Ist mit kleinem Hohlzmatt	140	100	100	100	
						30 Dach Latus				2390	

Staatsarchiv Luzern A 1143/32

Brand-Assekuranz-Tabelle der Gemeinde Eschelzmatt im Gerichtskreise Eschelzmatt und Amt Entlibuch

Datum der Einschreibung. Jahr	Monat.	Tag	Namen und Geschlecht des Eigenthümmers.	Benennung des Orts, Hofes oder Gebäudes.	Nummero des Hauses.		Benennung und Beschreibung der Gebäude.	Gutächtliche Schatzung der Beamten nach dem wahren Werthe. Fr.	Schatzung des Eigenthümmers. Fr.	Von der Regierung festgesetzte Schatzung. Fr.	Zusammenzug der Gebäude-Schatzung eines jeden Eigenthümmers, so wie der ganzen Gemeinde. Fr.	Bemerkungen.
1811	Aprill	11	Johann Wichi	Dällmbach	152 ~~180~~ 179	2 B	Ein neu gut Zustand stehend Wohnhaus mit Scheuren	140	100	100	100	
"	"	4	Johann Wichi in Josefs Linie	Dällmbach	153 ~~184~~ 179	2	Ein altes Wohnhaus mit Oekonomie Gebäuden	270	200	200	200	
"	"	"	Josefs Häfligers	Eggenhüsi	151 180	2	Ein Wohnung darin, altes	170	350	350	350	
"	"	"	Josef Buchmanns sel. Erben	Bärnisloch	155 ~~183~~ 181	2	Ein altes Haus mit Oekonomie darin Mittelmäßig	600	400	400	400	
"	"	"	Gebrüder Linsi	Angenau	156 ~~184~~ 182	2	Ein mittelmäßig Haus, Oekonomie darin	670	400	400	400	
"	"	"	Gebrüder Lüthi und Hans Häfligers	Dällmbach Mittelhaus	183 184 ~~157~~		Ein altes, baufälliges Haus, bezahlt Mosig	340	170	170		
				Ein Scheuren	~~157~~ 184	a	Ein dito Scheune	240	120	120	290	
							Vtrs Latus				1740	

Staatsarchiv Luzern A 1143/32

Brand-Assekuranz-Tabelle der Gemeinde Hohlzmatt im Gerichtskreise Hohlzmatt und Amt Entlibuch

Datum der Einschreibung. Jahr	Monat.	Tag	Namen und Geschlecht des Eigenthümmers.	Benennung des Orts, Hofes oder Gebäudes.	Nummero des Hauses.		Benennung und Beschreibung der Gebäude.	Gutächtliche Schatzung der Beamten nach dem wahren Werthe. Fr.	Schatzung des Eigenthümmers. Fr.	Von der Regierung festgesetzte Schatzung. Fr.	Zusammenzug der Gebäude-Schatzung eines jeden Eigenthümmers, so wie der ganzen Gemeinde. Fr.	Bemerkungen.
1811.	Aprill	11	Wolfgang Wyrli	Hällenbach Hohlzmatt	158 1875		Ein altes hölzernes baufälliges Haus	140	100	100	100	
"	"	"	Joseph Jagnlin Jakob Gnättner	Hohlzmatt	159 1875 1875		Ein Haus, mittlen im Bauzustande	540	400	400		
				Heim Hohlzmatt	159 1875	a	Hohlzmatt Gnätten, Haus Abbarelt	270	140	140	540	
"	"	"	Gnumi da Marchet	Hohlz-Hohlzwald	160 ~~190~~ 188		Ein neuen Hütten ~~Wall~~ mittelmäßig gut	440	350	350		
				Im Wall	160 188	a a	Hohlzmüh. gut	540	400	400	750	
				Im Wall	160 188	b b						
"	"	"	Das Collegium in Luzern	Küttibadm ~~oben~~ unten	161 ~~191~~ 189		Ein Hütten, in gutem Bauzustande	600 ~~400~~	450 ~~300~~	450		
				Im Wall	161 ~~191~~ 189	b a	Hohlziehalt sind[en] baufällig	200	150	150		
				Im Eschen	161 ~~191~~ 189	c b	Im mittlerem Zustande	140	100	100		
				Küttibadm ~~oben~~	161 190	d c	Ein Hohlzmattbarelten Hütten	~~400~~	300	300		
				Im Wall	161 190	b a	Hohlziehalt sind[en] baufällig	200	150	150	1150	
							Hohlzmatt Latus				2540	

Staatsarchiv Luzern A 1143/32

Brand-Assekuranz-Tabelle der Gemeinde Escholzmatt im Gerichtskreise Escholzmatt und Amt Entlibuch

Datum der Einschreibung. Jahr	Monat.	Tag	Namen und Geschlecht des Eigenthümmers.	Benennung des Orts, Hofes oder Gebäudes.	Nummero des Hauses.		Benennung und Beschreibung der Gebäude.	Gutächtliche Schatzung der Beamten nach dem wahren Werthe. Fr.	Schatzung des Eigenthümmers. Fr.	Von der Regierung festgesetzte Schatzung. Fr.	Zusammenzug der Gebäude-Schatzung eines jeden Eigenthümmers, so wie der ganzen Gemeinde. Fr.	Bemerkungen.
1811	April	11	Gebrüder Wigger	Schwändeli	162 / 191		Ein nicht grosse, aber neue Hütte u. Stall gut gebaut	600	450	450	450	
"	"	"	Franz u. Joseph Felder	Gfähl	163 / 192		Ein in gutem Zustande sich befindendes Haus u. Scheurung darum	800	400	400	400	
"	"	"	Joseph Dahinden seel. Kinder	Rüttibödeli	164 / 193		Ein nicht grosses, doch fast neues Haus u. Scheurung	400	300	300	300	
"	"	"	Klaus Huber	Brand	165 / 194		Ein mittler grosses Haus, auch so im Zustande	440	350	350		
				Eine Scheune	165 / 194	a / a	Eine zimliche Scheune, mittler im Zustand	440	350	350	700	
				Leimeten	195	vide	No 144					
"	"	"	Joseph Muther	Leimeten	166 / 196		Ein altes kleines Haus	240	180	180		
"	"	"		Eine Scheune	166 / 196	a / a	wie oben das Haus	160	120	120	300	
							33tes Latus				2150	

Staatsarchiv Luzern A 1143/32

Brand-Assekuranz-Tabelle der Gemeinde Eschlzmatt im Gerichtskreise Eschlzmatt und Amt Entlibuch

Datum der Einschreibung. Jahr	Monat.	Tag	Namen und Geschlecht des Eigenthümmers.	Benennung des Orts, Hofes oder Gebäudes.	Nummero des Hauses.		Benennung und Beschreibung der Gebäude.	Gutächtliche Schatzung der Beamten nach dem wahren Werthe. Fr.	Schatzung des Eigenthümmers. Fr.	Von der Regierung festgesetzte Schatzung. Fr.	Zusammenzug der Gebäude-Schatzung eines jeden Eigenthümmers, so wie der ganzen Gemeinde. Fr.	Bemerkungen.
1811	Novemb.	11	Franz Lötscher	Lustnau	167 197		ein Haus u. Scheuer darann, mittlgut, mittlen Zustand	500	350	350	350	
					198	—	Vide No. 173.					
"	"	"	Franz Graf	Lustnau	168 199		ein klein Haus, brauchbar Behausung, —	130	130	130	130	
"	"	"	Gebrüder Balmer und Lötscher	Müslingadru	169 200 201		ein altes Haus, dorfmeß mittelmäß. gut	1100	300	300	300	
"	"	"		ein Scheuen	169 201	a a	Hat in mittlerem Zustand —	300	200	200	500	
"	"	"	Ulrich Loni	Eschlo"Bli	~~170~~ 202		ein altes Haus, klein, brauchbar Behausung	340	250	250	250	
"	"	"	Franz Ballmgger-Ulrich Graf	Krudmatten	171 203 B 204		Haus u. Scheuer zusammen, mittlmäßig Zustand	600	400	400	400	
"	"	"	Kaspar Anton Fischer	Godtanu	172 205		ein klein altes, mittelgut genossen Haus	340	250	250		
"	"	"		ein Scheuen	172 205	a a	ein genossen Scheuen, mittlmäßig Brauchzustand	740	550	550	800	
							Obertrag Latus				2430	

Staatsarchiv Luzern A 1143/32

Brand-Assekuranz-Tabelle der Gemeinde Escholzmatt im Gerichtskreise Escholzmatt und Amt Entlibuch.

Datum der Einschreibung. Jahr	Monat.	Tag	Namen und Geschlecht des Eigenthümmers.	Benennung des Orts, Hofes oder Gebäudes.	Nummero des Hauses.		Benennung und Beschreibung der Gebäude.	Gutächtliche Schatzung der Beamten nach dem wahren Werthe. Fr.	Schatzung des Eigenthümmers. Fr.	Von der Regierung festgesetzte Schatzung. Fr.	Zusammenzug der Gebäude-Schatzung eines jeden Eigenthümmers, so wie der ganzen Gemeinde. Fr.	Bemerkungen.
1811.	April	11	Hr. Amm Hüsmatmann	Lehn matta	173 206		Ein fast neuen, aber kleinen Häusche mit Vollständig. gut gebaut	270	200	200	200	
"	"	"	Hans Hüsmatmann	Lehnmüsli	174 207		Ein altes fallendes baufälliges Haus	270	200	200		
					174 208	a	Ein Mülengebäuden u. Hausrath, Inhalt	200	100	100		
					174 208	b a	Ein mittelmäßiges Wohnhaus, neuen Schnitz	740	500	500	800	
"	"	"	Hans Niklaus	Kalthaus	175 209		Ein gutes aber kleines Haus	540	400	400		
				Ein Schnitz	175 209	a er	Ein ziemlich gutes Schnitz mittlen Grösse	540	400	400		
				Ein Hennhus	175 209	b	Ein altes, ziemlich gutes Hennhus	140	100	100	900	
"	"	"	Walthasar Vogel u. Klaus Hinzbrunner	Lehaus	176 210		Ein doppelt altes Haus, aber feste alt	1100	300	300		
				Ein Schnitz	176 210	a a	Ein Schnitz, mittler Grösse, Einzelstand	380	200	200	500	
"	"	"	Jakob Christ. Hans Kolb Klaus Hans	Lehaus	177 211 212		Ein feste altes Haus, sind der baufällig	340	170	170		
					177 212	a	Ein dito Schnitz, mittl. Grösse	160	120	120	290	
					212	a						
							35 Haus Latus				2690	

Staatsarchiv Luzern A 1143/32

Brand-Assekuranz-Tabelle der Gemeinde Hohlzmatt im Gerichtskreise Hohlzmatt und Amt Entlibuch

Datum der Einschreibung. Jahr	Monat.	Tag	Namen und Geschlecht des Eigenthümmers.	Benennung des Orts, Hofes oder Gebäudes.	Nummero des Hauses.		Benennung und Beschreibung der Gebäude.	Gutächtliche Schätzung der Beamten nach dem wahren Werthe. Fr.	Schatzung des Eigenthümmers. Fr.	Von der Regierung festgesetzte Schatzung. Fr.	Zusammenzug der Gebäude-Schatzung eines jeden Eigenthümmers, so wie der ganzen Gemeinde. Fr.	Bemerkungen.
1811	Novemb.	11.	Klaus Haas	Hofs Haus	~~176~~ 213		ein Haus, Scheuren, Trotte und Stallung unter einem Dach	670	500	500	500	
"	"	"	Gabriel Bucher	Buchsmatt	~~179~~ 214		ein altes, sinkendes baufälliges Haus	180	100	100		
"	"	"		Dito Scheuren	~~179~~ 214	a a	bey dem Haus	160	100	100	200	
"	"	"	Hans Bucher	Scheuzengüetli	~~180~~ 215		ein altes kleines sinkendes baufälliges Haus u. Scheuren	160	120	120	120	
"	"	"	Anton Baumgartner	Hofhaus	181 216		ein Haus mittlerer Grösse und Bauart	1170	350	350		
					181 216	a a	ein Scheuren mittlerer grösse unter Dach	540	400	400	750	
"	"	"	Johann Schüpfer	Schürdlen	~~182~~ ~~183~~ 217		ein Haus Scheuren Trotte und Stallung unter einem Dach	670	500	500	500	
"	"	"	Hans Zimmermann und Josef Kreienbühl	Kumbel Mühle	~~183~~ 218 219		ein altes sinkendes baufälliges Haus Scheuren	300	200	200	200	
							Übertrag				2270	

Staatsarchiv Luzern A 1143/32

Brand-Assekuranz-Tabelle der Gemeinde Escholzmatt im Gerichtskreise Escholzmatt und Amt Entlibuch.

Datum der Einschreibung. Jahr	Monat.	Tag	Namen und Geschlecht des Eigenthümmers.	Benennung des Orts, Hofes oder Gebäudes.	Nummero des Hauses.		Benennung und Beschreibung der Gebäude.	Gutächtliche Schatzung der Beamten nach dem wahren Werthe. Fr.	Schatzung des Eigenthümmers. Fr.	Von der Regierung festgesezte Schatzung. Fr.	Zusammenzug der Gebäude-Schatzung eines jeden Eigenthümmers, so wie der ganzen Gemeinde. Fr.	Bemerkungen.
1811	Aprill	17	Joseph Kaufmann	Knubel	~~1811~~ 220		Ein neues Haus, Scheurung daran	800	500	500	500	
"	"	"	Gebrüder Lötscher	Knubel	~~185~~ 221		Ein gar altes schlechtes Haus u. Scheurung daran	270	200	200	200	
"	"	"	Hauptmann Anton Marbacher	Schwändlen	186 222		Ein gut gebautes Haus mittler Grösse	760	800	570		Er will absolute haben, seine Gebäude seyen zuniedrig
"	"	"		Eine Scheune	186 ~~224~~ 222	a a	Ist zimlich groß, in mittlerm Bauzustande	540	500	410	980	geschätzt.
"	"	"	Gebrüder Auß	Ey	187 223		Ein altes schlechtes Haus u. Scheurung daran	360	180	180	180	
"	"	"	Gebrüder Mutter	Öschengraben	188 224		Ein altes schlechtes Haus	200	150	150		
				Ein Scheurlein	188 224	a a	wie oben das Haus	180	130	130	280	
"	"	"	Jakob Schmid	Eggli	189 225		Ein altes schlechtes Häuslein	140	100	100	100	
							37tes Latus				2240	

Staatsarchiv Luzern A 1143/32

Brand-Assekuranz-Tabelle der Gemeinde Escholzmatt im Gerichtskreise Escholzmatt und Amt Entlibuch

Datum der Einschreibung. Jahr	Monat.	Tag	Namen und Geschlecht des Eigenthümmers.	Benennung des Orts, Hofes oder Gebäudes.	Nummero des Hauses.	Benennung und Beschreibung der Gebäude.	Gutächtliche Schatzung der Beamten nach dem wahren Werthe. Fr.	Schatzung des Eigenthümmers. Fr.	Von der Regierung festgesetzte Schatzung. Fr.	Zusammenzug der Gebäude-Schatzung eines jeden Eigenthümmers, so wie der ganzen Gemeinde. Fr.	Bemerkungen.
1811.	Aprill	17	Joseph Kaiser	Eggli	190 226	Ein kleines schlechtes Häuslein	160	120	120	120	
"	"	"	Peter Zemp	Öschengraben	191 227	Ein auch kleines schlechtes Häuslein	140	100	100	100	
"	"	"	Hans Krummenacher's seel. Kinder	Öschengraben	192 228	Ein baufälliges Haus u. Scheuerung daran	140	100	100	100	
"	"	"	Joseph Lischer	Steinbegg	193 229	Haus u. Scheuer aneinander, mittelmäßig groß, in gutem Zustande	670	500	500	500	
"	"	"	Anton Krummenacher	Dürrhütten	194 230	Eine Hütte u. Stall, in mittlerm Zustande	540	400	400	400	
"	"	"	Hans Krummenacher	Büttler	195 231	Eine Hütte u. Stall, in schlechterm Zustand	200	150	150	150	
						38ten Latus				1370	

Staatsarchiv Luzern A 1143/32

Brand-Assekuranz-Tabelle der Gemeinde Pfaffnau im Gerichtskreise Pfaffnau und Amt Entlebuch

Datum der Einschreibung. Jahr	Monat.	Tag	Namen und Geschlecht des Eigenthümmers.	Benennung des Orts, Hofes oder Gebäudes.	Nummero des Hauses.	Benennung und Beschreibung der Gebäude.	Gutächtliche Schatzung der Beamten nach dem wahren Werthe. Fr.	Schatzung des Eigenthümmers. Fr.	Von der Regierung festgesetzte Schatzung. Fr.	Zusammenzug der Gebäude-Schatzung eines jeden Eigenthümmers, so wie der ganzen Gemeinde. Fr.	Bemerkungen.
1811	April	17	Gotthelf Wandel	Feldgarten	196 232	ein Haus darinnen, ist mittlerer Gattung in mittlerem Zustande	400	200	200		
				Feldgarten	196 a 232 a	ist mittlerer Gattung ohne Abbruch	340	200	200		
				Wohnhaus darinnen	196 b 233	Hat zu Pfaffnau	160	120	120		
				Feldgarten	196 c 233 a	ist mittlerer Gattung, mittelmäßig	140	100	100	620	
"	"	"	Klaus Portmann	Mildmatfeld	197 234	ein altes Haus u. Scheune darinnen, stehend gut, stehend baufällig, zu Pfaffnau	600	350	350	350	
"	"	"	Hans Kaufmann	Eludmoos	198 235	ein neues Haus, mittelmäßig gebaut	600	300	300	300	
"	"	"	Anton Glanzmann, Sohn Joseph u. Hans Kaufmann.	Eludmoos	199 235 8 232 a	ein mittelmäßig Scheunen Abbruch	310	200	200	200	
"	"	"	Barbara Wandel und Anton Glanzmann	Eludmoos	200 236 8 237	ein altes Haus, ist u. der baufällig	230	170	170	170	
						Trag Latus				1640	

Staatsarchiv Luzern A 1143/32

3 40

Brand-Assekuranz-Tabelle der Gemeinde Eschalzmatt im Gerichtskreise Eschalzmatt und Amt Entlibuch

Datum der Einschreibung. Jahr	Monat.	Tag	Namen und Geschlecht des Eigenthümmers.	Benennung des Orts, Hofes oder Gebäudes.	Nummero des Hauses.		Benennung und Beschreibung der Gebäude.	Gutächtliche Schatzung der Beamten nach dem wahren Werthe. Fr.	Schatzung des Eigenthümmers. Fr.	Von der Regierung festgesetzte Schatzung. Fr.	Zusammenzug der Gebäude-Schatzung eines jeden Eigenthümmers, so wie der ganzen Gemeinde. Fr.	Bemerkungen.
1811	Aprill	17	Joseph Emmenegger	Stägacher	201 238		Ein Haus u. Scheuer daran, etwas alt	~~400~~ 540	400	400	400	
"	"	"	Franz Wiki u. Anton Schöpfer	Egliguth	202 239 240		Ein Haus, schon etwas alt, doch noch gut	440	350	330		
				Eine Scheune	202 239	a a	Mittlerer Grösse u. Bauzustande	400	300	300		
				Ein Speicher	202 239	b b	Mittelmäßig groß, noch gut	160	120	120	770	
"	"	"	Jakob Portmann	Wegmatt	203 241		Ein nicht grosses Haus, in mittlerem Bauzustand	400	300	300		
				Eine Scheune	203 241	a a	wie oben das Haus	340	250	250		
				Ein Scheurlein im Weidli	203 241	b b	Ist sehr klein, aber gut	140	100	100	650	
"	"	"	Franz Emmenegger	Hünigerhof	204 242		Ein altes Haus, baufällig	270	150	150		
				Eine Scheune	204 242	a a	Eine ziemlich grosse Scheuer im mittlern Zustande	540	350	350	500	
"	"	"	Joseph Glanzmann u. Jakob Portmann	Äbnit	205 243 8 244		Ein altes grosses Haus, aber hinwieder baufällig	340	170	170		
				Eine Scheune	205 244 5 ~~246~~	a a	Eine grosse, aber alte Scheune, ~~nicht gar gut mehr~~ mittlerem Zustand	540	300	300	470	
							40tes Latus				2770	

Staatsarchiv Luzern A 1143/32

Brand-Assekuranz-Tabelle der Gemeinde Eschholzmatt im Gerichtskreise Eschholzmatt und Amt Entlibuch

Datum der Einschreibung. Jahr	Monat.	Tag	Namen und Geschlecht des Eigenthümmers.	Benennung des Orts, Hofes oder Gebäudes.	Nummero des Hauses.		Benennung und Beschreibung der Gebäude.	Gutächtliche Schatzung der Beamten nach dem wahren Werthe. Fr.	Schatzung des Eigenthümmers. Fr.	Von der Regierung festgesezte Schatzung. Fr.	Zusammenzug der Gebäude-Schatzung eines jeden Eigenthümmers, so wie der ganzen Gemeinde. Fr.	Bemerkungen.
1811	April	17	Joseph Stalder	Ey	~~206~~ 245		Ein altes baufälliges Haus u. Scheuerung daran ist neu daran verbessert	400 ~~200~~	300	300	300	
"	"	"	Franz Schibi	Krummenegglli ober	~~207~~ 246		Ein Hüttli u. Stall daran, schlecht	160	120	120		
				dito unter	207 247	a	Ein Hüttli u. Stall etwas besser	270	140	140	260	
"	"	"	Hans Lötscher	Kuchimoos	208 248		Ein fast neues gut gebautes Haus u. Scheuer daran	800	500	500	500	
"	"	"	Hans Portmann	Kuchimöösli	~~209~~ 249		Ein kleines altes Hüttli	160	120	120	120	
"	"	"	Joseph Dahinden	Böschhölderm	~~210~~ 250		Ein neues Haus u. Scheuer daran gut	800	600	600		
				Horgaß ein Hütte u. Stall	210 475	a	Ist mittelmäßig	400	300	300		
				Horgaß ober ein Hütte u. Stall	~~210~~ 476	b	Ist schlecht gebaut	150	100	100	1000	
							41tes Latus				2180	

Staatsarchiv Luzern A 1143/32

Tagl. 42.

Brand-Assekuranz-Tabelle der Gemeinde Escholzmatt im Gerichtskreise Escholzmatt und Amt Entlebuch.

Datum der Einschreibung. Jahr	Monat.	Tag	Namen und Geschlecht des Eigenthümmers.	Benennung des Orts, Hofes oder Gebäudes.	Nummero des Hauses.	Benennung und Beschreibung der Gebäude.	Gutächtliche Schatzung der Beamten nach dem wahren Werthe. Fr.	Schatzung des Eigenthümmers. Fr.	Von der Regierung festgesetzte Schatzung. Fr.	Zusammenzug der Gebäude-Schatzung eines jeden Eigenthümmers, so wie der ganzen Gemeinde. Fr.	Bemerkungen.
1811	Aprill	17	Gebrüder Krummenacher	Bahaus-Weidli	211 251	Ein kleines aber fast neues Haus u. Scheuer daran	400	260	260	260	
"	"	"	Gebrüder Krummenacher u. Klaus Kaufmann	Bahaus-Weidli	212 252	Ein kleines Häusli, schlecht	140	100	100	100	
"	"	"	Hans Krummenacher	Mätzenbühl-Weidli	213 253	Ein kleines schlechtes Häusli	160	100	100	100	
"	"	"	Anton Stalder	Mätzenbühl	214 254	Ein nicht grosses Haus u. Scheuerung, mittler Zustand	400	200	200	200	
"	"	"	Joseph Lischers seel. Kinder	Bühlti	~~215~~ 255	Ein altes Haus u. Scheuerung daran, schlecht	310	230	230	230	
"	"	"	Joseph Roos	Bühlti	216 256	Ein nicht grosses Haus u. Scheuerung daran, alt	350	260	260	260	
						42ter Latus				1150	

Staatsarchiv Luzern A 1143/32

Brand-Assekuranz-Tabelle der Gemeinde Eschenbach im Gerichtskreise Eschenbach und Amt Entlebuch.

Datum der Einschreibung. Jahr	Monat.	Tag	Namen und Geschlecht des Eigenthümmers.	Benennung des Orts, Hofes oder Gebäudes.	Nummero des Hauses.	Benennung und Beschreibung der Gebäude.	Gutächtliche Schatzung der Beamten nach dem wahren Werthe. Fr.	Schatzung des Eigenthümmers. Fr.	Von der Regierung festgesetzte Schatzung. Fr.	Zusammenzug der Gebäude-Schatzung eines jeden Eigenthümmers, so wie der ganzen Gemeinde. Fr.	Bemerkungen.
1811.	Aprill	17	Melchior Mattmann	Lüßli	217 258	ein Hausraum und Stallraum Häusli	270	200	200	200	
"	"	"	Hans Mühli	Lüßli	218 268	ein Häusli bis da zu obigen Abschluß	220	160	160	160	
"	"	"	Hans Maltz, Melchior Pfantnerin u. Josepp Mühli	Lüßli	219 259 260 261	ein Hausstatt 3 fache Haushaltung abwesstall u. baufällig	1440	300	300	300	
"	"	"	Elisabeth Gnaf	Lüßli	220 262	ein kleines Hausraum Häusli. Behausung nicht ganz nutzbar	310	200	200	200	
"	"	"	Joseph Gmür	Feldmoos-Müßlen	221 263	ein Müßlengebäud, samt Behausung der-selb-allen Ort, - allen Umgebungen	1440	350	330		
				Hans Pfistner-Häusli	221 264	a Hofstatt klein, - wüst all, abgebrannt gebraut	400	300	300		
				Die Behausung	221 263	b Hofstatt darin das baufällig, mittlen Grossen	340	250	250		
				Hausraum Hofstatt	221 265	c ein altes Hofstatt Haus, samt Behausung darein	270	200	200	1080	
						43. Fus Latus				1940	

Staatsarchiv Luzern A 1143/32

(D 44
3 96. AA.

Brand-Assekuranz-Tabelle der Gemeinde Hohlzmatt im Gerichtskreise Hohlzmatt und Amt Entlibuch.

Datum der Einschreibung. Jahr	Monat.	Tag	Namen und Geschlecht des Eigenthümmers.	Benennung des Orts, Hofes oder Gebäudes.	Nummero des Hauses.		Benennung und Beschreibung der Gebäude.	Gutächtliche Schatzung der Beamten nach dem wahren Werthe. Fr.	Schatzung des Eigenthümmers. Fr.	Von der Regierung festgesetzte Schatzung. Fr.	Zusammenzug der Gebäude-Schatzung eines jeden Eigenthümmers, so wie der ganzen Gemeinde. Fr.	Bemerkungen.
~~1811~~ ~~Hemild~~	Herrill	17	Josefs Portmann	Wohnhaus mit Mühle	222 266		ein altes, gar nicht unterhaltenes Haus	400	300	300		
			Wohnhaus mit Mühle Zubehör	Hausbesitzer	222 266	a	Mühlen in Grossen Bau zustehend	400	300	300		
				Hausbesitzer	222 266	b	Hofstatt zu Hohlzmatt	140	100	100	700	
4	4	11	Martin Emmenegger Josefs Bodenmanns sel. Kinder	Wohnhaus mit Mühle	223 267 268		Haus und Scheune mit Mühle, Hofstatt	540	400	400	430	
11	11	11	Heinrich Portmann sel. & Anna Maria Portmann	Wohnhaus mit Mühle	224 269		ein sehr altes, fast ganz baufälliges Haus	230	170	170	170	
11	11	11	Josef sel. Anna Maria Portmann	Wohnhaus ohne	225 270 271		ein grosses, ganz altes, abgehendes Haus	540	400	400		
				ein Scheune	225 271	a	Hofmittelmässig gross, noch ziemlich gut	600	450	450	850	
11	11	11	Peter Studelmann	Wohnhaus	226 272		ein grosses neues Haus u. Scheune darneben	1200	600	600	600	
							11 Häuser				2720	

Staatsarchiv Luzern A 1143/32

Brand-Assekuranz-Tabelle der Gemeinde Escholzmatt im Gerichtskreise Escholzmatt und Amt Entlebuch.

Datum der Einschreibung. Jahr	Monat.	Tag	Namen und Geschlecht des Eigenthümmers.	Benennung des Orts, Hofes oder Gebäudes.	Nummero des Hauses.		Benennung und Beschreibung der Gebäude.	Gutächtliche Schatzung der Beamten nach dem wahren Werthe. Fr.	Schatzung des Eigenthümmers. Fr.	Von der Regierung festgesetzte Schatzung. Fr.	Zusammenzug der Gebäude-Schatzung eines jeden Eigenthümmers, so wie der ganzen Gemeinde. Fr.	Bemerkungen.
1811	Aprille	17	Josefs Hubers sel. Jakob Hartmann	Dubmgaß	227 273 274		ein altes, pfleghaftes Haus u. Behausung darum	340	250	250	250	
"	"	"	Josefs Baldner	Dubmgaß	228 275		ein Haus samt Behausung darum, alt mittelmäßig	620	400	400	400	
"	"	"	Claus sel. Josefs Baldners	Grabmatt	229 276		ein Haus samt mittlerer Behausung darum samt Zugehörd	600	400	400		
"	"	"		Eyen Behausung	229 276	a a	ein ebnes das Haus	470	300	300	700	
"	"	"	obigen Claus Baldners	Höfeli	229 277	b	ein Hüttli samt Stall, neu aber klein	260	150	150	150	
"	"	"	Hans Baldner	Knöschmatt	230 277		ein altes Haus, mittelmäßig gesinnt	530	420	400		
"	"	"		Eyen Behausung	230 277	a a	Mittelmäßig gross, muss im Zug stehen	400	300	300	720	
"	"	"	Peters Bachmann	Kazenbadmatt	231 278		ein neues Haus u. Behausung, abermassen mit Ziegeln gedeckt	870	650	650	650	
"	"	"	Antons Vogels sel. Franz Häfeli	Kazenlauisacher	232 279 280		ein mittelmäßig Haus samt Behausung	600	400	400	400	
							45 trag. Latus				3250	

Staatsarchiv Luzern A 1143/32

Brand-Assekuranz-Tabelle der Gemeinde Eschenbach im Gerichtskreise Eschenbach und Amt Hochdorf

Datum der Einschreibung. Jahr	Monat.	Tag	Namen und Geschlecht des Eigenthümmers.	Benennung des Orts, Hofes oder Gebäudes.	Nummero des Hauses.		Benennung und Beschreibung der Gebäude.	Gutächtliche Schatzung der Beamten nach dem wahren Werthe. Fr.	Schatzung des Eigenthümmers. Fr.	Von der Regierung festgesetzte Schatzung. Fr.	Zusammenzug der Gebäude-Schatzung eines jeden Eigenthümmers, so wie der ganzen Gemeinde. Fr.	Bemerkungen.
					No							
1811	März	11	Melchior Hunnigger	Buchsenen	233 281		ein altes Haus u. Scheuer darauf, mittlern Zustand	640	400	400	400	
"	"	"	Hans Melz u. Klaus Hang	Buchsenalp	234 282	b 283	ein Haus mit dazugehörender Scheuer	800	600	600	600	
			mehrern Klaus Hanzmann selig Erben	Scheuden	234 283	a	ist ein mittlerer Scheuerungsbau	200	150	150		
				bey Buchs	234 283	b	ist neu, nicht gar groß	140	100	100	250	
"	"	"	Gemeinde Eschenbach	Kapelle	235 284		ein verbrieftes Haus samt Scheuer darauf	1600	1200	1200	1200	
"	"	"	Gebrüder Leuzinger	Posthalterey Wirthshaus	236 315		ein großes altes Wirthshaus, einigen mit Schaum Hallen	3600	2700	2700		
				Wirthshaus	236 285	a	ein großes Haus, aber alt u. schlecht	1600	1200	1200		
				Wirthshaus	236 320	b	ein großes, sicherndes baufälliges	600	450	450		
				Aufsitzhaus	236 309	c	ein kleines Behausung	400	300	300		
				Hofmatt Scheuer	236 285	d a	ein großes Stadel in mittlern Zustanden	800	600	600		
				Gemeinmatt Scheuer	236 315	e a	ein dito - in gutem Zustanden	1000	750	750		
				Taubenhäusel	236 315	f b	ein Aufsitz dazugehörig Behausung	160	120	120		Auf dem andern Blatt folgen nachgenannten Gebäuden und ämtlichen Ansätzen
							46 Laster			6120	2450	

Staatsarchiv Luzern A 1143/32

Brand-Assekuranz-Tabelle der Gemeinde Hohlzmatt im Gerichtskreise Hohlzmatt und Amt Entlebuch.

Datum der Einschreibung. Jahr	Monat.	Tag	Namen und Geschlecht des Eigenthümmers.	Benennung des Orts, Hofes oder Gebäudes.	Nummero des Hauses.		Benennung und Beschreibung der Gebäude.	Gutächtliche Schatzung der Beamten nach dem wahren Werthe. Fr.	Schatzung des Eigenthümmers. Fr.	Von der Regierung festgesetzte Schatzung. Fr.	Zusammenzug der Gebäude-Schatzung eines jeden Eigenthümmers, so wie der ganzen Gemeinde. Fr.	Bemerkungen.
					No				6120	6120		
1811	May	11	Bernhard Zemp	Rothenfluh mitten	236 465	g	ein fast neuen Hütten u. Ball darunter	540	400	400		
				ein Ziegenhaus	236 465	h a	ein mittelmäßiges Ziegenhaus	270	200	200		
				Rothfluh ober	236 466	i	ein ganz neuen Hütten u. Ball darunter	670	500	500		
				Rothenfluh	236 467	k	ein Hütten u. Ball darunter mittlen	270	200	200		
				Holzigshof berg	236 484	l	ein ziemlich baufälliges Ball	140	100	100	7520	
"	"	"	Gottfried Anton Zemp	Obnadorf	237 286		ein Antheil Behausung im mittlen Zustande	600	400	400	400	
"	"	"	Hans Portmann	Hohlzmatt-haus	238 287		ein selbes Haus, u. alter Oekonomygebäu	550	350	350	350	
"	"	"	Oswald Meyer	Oswaldshaus obere	239 288		ein Haus mit dazu gehörender Oekonomy	1000	750 600	750		
				ein Oekonomie	239 288	a	ein kleines oberes neues	270	200	200		
				Haus beim Moos	239 385	b	ein kleines Haus d. Oekonomy neu organisirt	670	500	500	1450	
"	"	"	Felix Roos	Hohlzmatt-haus	240 289		ein selbes Haus, mittlerdings Zustande	400	300	300	300	
							17 tragt Latus				10020	

Staatsarchiv Luzern A 1143/32

Brand-Assekuranz-Tabelle der Gemeinde Eschholzmatt im Gerichtskreise Eschholzmatt und Amt Entlibuch.

Datum der Einschreibung. Jahr	Monat.	Tag	Namen und Geschlecht des Eigenthümmers.	Benennung des Orts, Hofes oder Gebäudes.	Nummero des Hauses.		Benennung und Beschreibung der Gebäude.	Gutächtliche Schatzung der Beamten nach dem wahren Werthe. Fr.	Schatzung des Eigenthümmers. Fr.	Von der Regierung festgesetzte Schatzung. Fr.	Zusammenzug der Gebäude-Schatzung eines jeden Eigenthümmers, so wie der ganzen Gemeinde. Fr.	Bemerkungen.
					No							
1811	März	11	Gemeinschaft a. Häuser	Wohnung- und Trotthaus	241 291		ein altes, ziemlich grosses Haus	500	600	600		
				ein Schopfen	241 291	a a	ist ziemlich alt, mittlere Grösse	300	220	220		
				ein Backofen	241 291	b b	ist schon ziemlich alt, u. nicht gross	140	100	100	920	
"	"	11	Christen Graf	Trotthaus-platz sonst	242 291		ist ein mittelmässig grosses, altes, aber noch ganz. Haus	800	600	600	670	
				ein Schopfen	242 291	a a	ein kleines und neues Schopfen, neu mit andern angebauen	100	70	70		
"	"	"	Anna Maria Gmür	Trotthaus-platz sonst	243 292		ein neues Behausung	400	300	300	300 200	
"	"	"	Johann Limmi	ditto	244 293		ein neues Behausung	400	300	300	300	
"	"	"	Johann Limmi älter	ditto	245 294		ein altes Behausung, ziemlich gross	540	400	400	400	
"	"	"	Barbara Bachmann	ditto	246 295		ein gleiches Trotthaus	540	400	400	400	
										48 Fr. Atlas	2990	

Staatsarchiv Luzern A 1143/32

Brand-Assekuranz-Tabelle der Gemeinde Hohlzermatt im Gerichtskreise Hohlzermatt und Amt Entlibuch

Datum der Einschreibung. Jahr	Monat.	Tag	Namen und Geschlecht des Eigenthümmers.	Benennung des Orts, Hofes oder Gebäudes.	Nummero des Hauses.		Benennung und Beschreibung der Gebäude.	Gutächtliche Schatzung der Beamten nach dem wahren Werthe. Fr.	Schatzung des Eigenthümmers. Fr.	Von der Regierung festgesetzte Schatzung. Fr.	Zusammenzug der Gebäude-Schatzung eines jeden Eigenthümmers, so wie der ganzen Gemeinde. Fr.	Bemerkungen.
1811	May	11	Joseph Christen Ochsenwirth	Schmidgaß	No 247 296		ein klein theils neues theils altes Haus und Hinterhaus	600	450	450	450	
"	"	"	Klaus Schmidiger	Schmidtmatt	248 297		ein altes, noch gutes gemachtes Haus	750	560	560		
				Schmidtgaß Gebäuden	248 297	a a	ein kleines zimlich altes Gebäuden	160	120	120	680	
"	"	"	Kathrina Joseph Thalmann	Mittlere Haus	249 298		ein noch fast neues, mittelgroßes Gebäude	800	600	600		
				ein Haus	249 299	a	ein klein zimlich altes Haus	400	300	300		
				ein Schmitten	249 299	b a	ein altes u. gebrechliches, doch noch gangbares Schmitten	1000	750	750		
				ein Oehnisse	249 299	c b	ein kleines Oehnisse in mittlerem Zustand	140	100	100		
				ein Baum-Haus ein noch neues Behausung Sonderung	249 299	d c	ein noch fast neues Baum-Häuslein	140	100	100	1850	
"	"	"	Gemeinde Hohlzermatt	Hirtenhaus Haus	250 300		ist noch fast neu	1200	900	900	900	
"	"	"	Magdalena Zumbach	Spätzen-Grade	251 301		ist klein, u. sinkend baufällig	340	250	250	250	
							19 Catus				1130	

Staatsarchiv Luzern A 1143/32

No. 50.
50

Brand-Assekuranz-Tabelle der Gemeinde Eschlzmatt im Gerichtskreise Eschlzmatt und Amt Entlibuch

Datum der Einschreibung. Jahr	Monat.	Tag.	Namen und Geschlecht des Eigenthümmers.	Benennung des Orts, Hofes oder Gebäudes.	Nummero des Hauses.	Benennung und Beschreibung der Gebäude.	Gutächtliche Schatzung der Beamten nach dem wahren Werthe. Fr.	Schatzung des Eigenthümmers. Fr.	Von der Regierung festgesetzte Schatzung. Fr.	Zusammenzug der Gebäude-Schatzung eines jeden Eigenthümmers, so wie der ganzen Gemeinde. Fr.	Bemerkungen.
					No						
1811	März	11	Joseph Josef Portmann	Mittlm	252 302	für Antheil Behausung Scheune	200	140	140	140	
"	"	"	Joseph Alexander Marbacher	Mittlm	253 303	für dazugelegten Antheil Behausung	600	400	400	400	
"	"	"	Conrad Joseph Rudaz	Hüttlisrüti Antheil	254 304	für Antheil alter Behausung	270	200	200	200	
"	"	"	Barbara Rudaz	dito	255 305	für dito, daneben alter	180	130	130	130	
"	"	"	Elisabeth Rudaz	dito	256 306	für dito, unterer grösser alter	250	180	180	180	
"	"	"	Anna Brunt	Pfarrhaus	257 307	für baufälligen grossen Pfarrhof	4400		3300	3600	Gehört dem Pfarrer und muss von dem selben
				Pfarrhausmatt	257 a 307 a	Pfarrhaus-Baum mittlerweile zugethan	400		300	4800	gebaut & unterhalten werden.
"	"	"	Klaus Bachmann	Antheil Rüti-haus	258 308	für selben grosses Haus, wenig gut	800	600	600	780	
				Haus Scheune	258 a 308 a	Hof und obere Scheune	250	180	180		
					309	Vide No. 285.					
						Total Facies				5430	

Staatsarchiv Luzern A 1143/32

Brand-Assekuranz-Tabelle der Gemeinde Escholzmatt im Gerichtskreise Escholzmatt und Amt Entlebuch.

Datum der Einschreibung. Jahr	Monat.	Tag	Namen und Geschlecht des Eigenthümmers.	Benennung des Orts, Hofes oder Gebäudes.	Nummero des Hauses.	Benennung und Beschreibung der Gebäude.	Gutächtliche Schatzung der Beamten nach dem wahren Werthe. Fr.	Schatzung des Eigenthümmers. Fr.	Von der Regierung festgesezte Schatzung. Fr.	Zusammenzug der Gebäude-Schatzung eines jeden Eigenthümmers, so wie der ganzen Gemeinde. Fr.	Bemerkungen.
1811.	May	4	Gebrüder Graf	Antheil Neuhaus	No 259 310	Halber Antheil an einem grossen Haus, mittler	800	600	600	600	
"	"	"	Anton Studer	Lauben	260 311	2/5 Antheil an einem grossen alten Haus und Tanzlaube darunter	700	500	500	500	
"	"	"	Gerichtsb. Amt: Ackermann	Lauben	261 312	Eine einfache Behausung, neu repariert	400	300	300	300	
"	"	"	Joseph Rüchenberger	Lauben	262 313	Eine Behausung, zimmlich gross, alte Mons Scheurung	400	300	300	300	
"	"	"	Peter Stadelmann	Pfisterhaus unter	263 314	Ein noch fast neues, sonst noch gut repariertes Haus samt Scheurung darum	2000	1500	1500	1500	
					315 ditto a ditto b	Vide No. 285.					
"	"	"	Gebrüder Stadelmann	Eynetbrügg	~~264~~ 316	Ein altes noch gutes Haus	800	600	600		
				Eine Scheune	264 a 316 a	Eine noch fast neue mittelmässige Scheune	670	500	500	1100	
						51tes Lattes				4300	

Staatsarchiv Luzern A 1143/32

agl. 52.
52

Brand-Assekuranz-Tabelle der Gemeinde Escholzmatt im Gerichtskreise Escholzmatt und Amt Entlibuch

Datum der Einschreibung. Jahr	Monat.	Tag	Namen und Geschlecht des Eigenthümmers.	Benennung des Orts, Hofes oder Gebäudes.	Nummero des Hauses.		Benennung und Beschreibung der Gebäude.	Gutächtliche Schatzung der Beamten nach dem wahren Werthe. Fr.	Schatzung des Eigenthümmers. Fr.	Von der Regierung festgesetzte Schatzung. Fr.	Zusammenzug der Gebäude-Schatzung eines jeden Eigenthümmers, so wie der ganzen Gemeinde. Fr.	Bemerkungen.
					№							
1811	März	11	Jakob Wermuthsamt sen.	Schlumbach	265 317		Ein selbst alte Behausung	380	290	290	290	
4	4	4	Hans Portmann	Schlumbach	266 318		Ein dito Trinkstuben organisirt	450	300	300	300	
4	4	4	Mathias Hostmann Glarus	Brüggerhaus	267 319		Ein Haus, Scheune, Schein Behausung	2000	1000	1000		
			mann	Christmad	267 360	a	Ein mittelmäßiges Haus, Behausung daran, mittlerem Zustand	670	500	500	1500	
					320		vide № 285					
11	4	11	Hostmann Landwirth	Schlumbach	268 321		Ein selbst Entfil alte Behausung	300	220	220	220	
11	11	11	Hostmann Wermuthsamt	Schlumbach	269 322		Ein selbst Entfil Behausung mittlerer	1100	300	300	300	
11	6	11	Hans Wermuthsamt	Schlumbach	270 323		Ein gemischt Entfil, und ungebaut	400	300	300	300	
4	11	11	Lüthi Schmidgut	Ringlisgmeid	271 321		Ein mehr fast neuen Hauslich Hostmann Behausung	1000	750	750		
4	11	11		Hasbirain	271 326	a	Ein mehr fast neuen Stall	670	500	500		
				Rainhaus	271 326	b a	Klein, aber wohlfast neu	1100	300	300	1550	
							Latus				4460	

Staatsarchiv Luzern A 1143/32

Brand-Assekuranz-Tabelle der Gemeinde Escholzmatt im Gerichtskreise Escholzmatt und Amt Entlebuch.

Datum der Einschreibung. Jahr	Monat.	Tag	Namen und Geschlecht des Eigenthümmers.	Benennung des Orts, Hofes oder Gebäudes.	Nummero des Hauses.	Benennung und Beschreibung der Gebäude.	Gutächtliche Schatzung der Beamten nach dem wahren Werthe. Fr.	Schatzung des Eigenthümmers. Fr.	Von der Regierung festgesetzte Schatzung. Fr.	Zusammenzug der Gebäude-Schatzung eines jeden Eigenthümmers, so wie der ganzen Gemeinde. Fr.	Bemerkungen.
1811	März	14	Jakob Christ Alois u. Maria Margaretha	Rain	272 325	ein altes halb baufälliges Haus mit dazug. Behausung	270	140	140	140	
					326 ditto a	} wie No 324					
"	"	"	Anna Maria Ruslin	Kindli	273 327	ein schlechtes Haus, mit Beyfass darinnen	200	100	100	100	
"	"	"	Joseph Schalunan, Anna Maria Brun ob. Pfarrhaus Escholzmatt	Lüzigmind	274 328 329 B 330	ein altes Haus, dazugehörige Behausung, genannt Schmiedhaus ziemlich baufällig	340	250	250	250	
"	"	"	Anton Portmann, Gemeindsrath Portmann, Barbara Lüthy und Anna Maria Vogel	Kindgass	275 331 332 333 334	ein altes Haus, 3 Fach Behausung, davon nun fast nur, – die andern alle schlechte baufällig	200	150	130	150	
"	"	"	Joseph Lütschi	Kindgass	276 335	ein altes Haus das baufälligste Haus hier bestraft	360 ~~270~~	270	270	270	
"	"	"	Joseph Knuggli	Kindgässli	277 336	wie das obige	360 ~~270~~	270	270	270	
						33 Lust Capitus				1180	

Staatsarchiv Luzern A 1143/32

Brand-Assekuranz-Tabelle der Gemeinde Escholzmatt im Gerichtskreise Escholzmatt und Amt Entlibuch.

Datum der Einschreibung. Jahr	Monat.	Tag	Namen und Geschlecht des Eigenthümmers.	Benennung des Orts, Hofes oder Gebäudes.	Nummero des Hauses.		Benennung und Beschreibung der Gebäude.	Gutächtliche Schatzung der Beamten nach dem wahren Werthe. Fr.	Schatzung des Eigenthümmers. Fr.	Von der Regierung festgesetzte Schatzung. Fr.	Zusammenzug der Gebäude-Schatzung eines jeden Eigenthümmers, so wie der ganzen Gemeinde. Fr.	Bemerkungen.
1811	May	4	Jakob Felder	Riedunter	~~278~~ 337 338		Ein altes Haus, doppelte Wohnung	340	200	200	200	
"	"	"	Hans Portmann u. Joseph Feyer	Müllerlihüsli	~~279~~ 339 340		Ein altes baufälliges Haus mit einem schlechten Anhäuvel	200	150	150	150	
"	"	"	Joseph Portmann	Altenmühle	280 341		Ein sehr altes, hinbieder baufälliges Haus	270	140	140		
				Ein Scheurlein	280 341	a a	Ist neu, aber sehr klein	340	200	200	340	
"	"	"	Joseph Felder u. Franz Portmann	Altenmühle	281 342 343		Ein altes Haus, etwas neue Scheurung davon	470	350	350	350	
"	"	"	Franz Portmann	Altenmühle	~~282~~ 342	a	Ein kleines neues Scheurlein	160	120	120	120	
"	"	"	Joseph Portmann	Mühligüthli	283 344		Ein nicht altes, aber schlecht gebautes Haus	360	240	240	240	
							54 Tag Latus				1400	

Staatsarchiv Luzern A 1143/32

Brand-Assekuranz-Tabelle der Gemeinde Eschelzmatt im Gerichtskreise Eschelzmatt und Amt Entlibuch.

Datum der Einschreibung. Jahr	Monat.	Tag	Namen und Geschlecht des Eigenthümmers.	Benennung des Orts, Hofes oder Gebäudes.	Nummero des Hauses.		Benennung und Beschreibung der Gebäude.	Gutächtliche Schatzung der Beamten nach dem wahren Werthe. Fr.	Schatzung des Eigenthümmers. Fr.	Von der Regierung festgesetzte Schatzung. Fr.	Zusammenzug der Gebäude-Schatzung eines jeden Eigenthümmers, so wie der ganzen Gemeinde. Fr.	Bemerkungen.
1811.	May	4	Ant: Emmenegger u. Klaus Balder	Vierstocken	284 345 346		Ein Haus u. Scheurung daran, in mittlerm Zustande	470	350	350	350	
"	"	"	Jost u. Joseph Scherrer	Vierstocken	285 347		Ein altes Haus, Scheurung daran, schlecht	400	300	300	300	
"	"	"	Joseph Scherrer u. Anton Lauber	Vierstocken	286 348	-	Ein kleines Haus, mittlerm Zustand	340	250	250		
				Noch ein Haus	286 349	a	Es ist wie das obige	340	250	250		
				Noch ein Haus	286 350	b	Ist klein, hinwieder baufällig	200	250	150	650	
"	"	"	Lenz u. Anton Portmann	Vierstocken	287 351		Ein altes Haus u. Scheurung daran	450	333	330	330	
"	"	"	Melchior Stadelmann	Vierstocken	288 352		Ein altes schlechtes Haus, neue Scheurung daran	400	300	300		
				Noch ein Haus	288 353	a	Ein altes schlechtes Häusli	130	90	90	390	
							55tes Latus				2020	

Staatsarchiv Luzern A 1143/32

(12)

Pag. 56

Brand-Assekuranz-Tabelle der Gemeinde Hohlzmatt im Gerichtskreise Hohlzmatt und Amt Entlebuch.

Datum der Einschreibung. Jahr	Monat.	Tag	Namen und Geschlecht des Eigenthümmers.	Benennung des Orts, Hofes oder Gebäudes.	Nummero des Hauses.		Benennung und Beschreibung der Gebäude.	Gutächtliche Schatzung der Beamten nach dem wahren Werthe. Fr.	Schatzung des Eigenthümmers. Fr.	Von der Regierung festgesetzte Schatzung. Fr.	Zusammenzug der Gebäude-Schatzung eines jeden Eigenthümmers, so wie der ganzen Gemeinde. Fr.	Bemerkungen.
1811	März	14	Josephs Portmann	Vorstadt Wyndli	289 354		Ein neues Schindel gedecktes Haus & Scheuli	200	150	150	150	
"	"	"	Hans Portmann & Josephs seel. Wadlmann	Vorstadt	290 355 356		Ein altes Haus, Behausung darauf	470	350	350	350	
"	"	"	Peter Wadlmann & Caspar Portmann	Vorstadt Mittelhaus	291 357		Ein altes gemeines Haus, nicht ins ganze gut	470	350	350		
				Ein Scheuren	291 357	a	Ist alt, mittlen in Gebäu Zustand	380	280	280		
				Ein Hennen	291 357	b	Ist mist groß, schon ziemlich alt	140	70	70	700	
"	"	"	Joseph & Peter Kneubühler	Vorstadt	292 358 359		Ein mittelmäßig groß, neues gut	540	400	400		
				Ein Scheuren	292 359	a	Ist mittelmäßig groß, etwas abgenutzt	270	150	150	550	
				Hofstatt	360	vide	319					
"	"	"	Lorenz Zürni	Vorstadt	361 293 359		Ein mist gemeines Haus Behausung daran, mittlenen Zustand	470	300	300	300	
							56 Lauf Latus				2050	

Staatsarchiv Luzern A 1143/32

Brand-Assekuranz-Tabelle der Gemeinde Escholzmatt im Gerichtskreise Escholzmatt und Amt Entlibuch

Datum der Einschreibung. Jahr	Monat.	Tag	Namen und Geschlecht des Eigenthümmers.	Benennung des Orts, Hofes oder Gebäudes.	Nummero des Hauses.	Benennung und Beschreibung der Gebäude.	Gutächtliche Schatzung der Beamten nach dem wahren Werthe. Fr.	Schatzung des Eigenthümmers. Fr.	Von der Regierung festgesezte Schatzung. Fr.	Zusammenzug der Gebäude-Schatzung eines jeden Eigenthümmers, so wie der ganzen Gemeinde. Fr.	Bemerkungen.
1811	May	4	Joseph Lauber und Joseph Ränggli	Ganzenbach	294 362 & 363	Haus u. Scheuerung daran, nicht groß, mittlerm Zustand	470	300	300	300	
"	"	"	Heinrich Schacher	Ganzenbach	295 364	Haus u. Scheuerung daran, mittler Größe u. Zustand	540	400	400	400	
"	"	"	Joseph Portmann	Längloyl	296 365	Ein kleines Häusli, mittler im Zustande	200	150	150	150	
"	"	"	Joseph u. Peter Portmann	Längloyl	297 366	Haus u. Scheuer daran, klein u. alt	270	200	200	200	
"	"	"	Hans Bieri u. Joseph Schöpfer	Längloyl	298 367	Haus u. Scheuerung daran, klein, mittlerm Zustand	400	300	300	300	
						57tens Latus				1350	

Staatsarchiv Luzern A 1143/32

Pag. 58.
58

Brand-Assekuranz-Tabelle der Gemeinde Escholzmatt im Gerichtskreise Escholzmatt und Amt Entlibuch

Datum der Einschreibung. Jahr	Monat.	Tag	Namen und Geschlecht des Eigenthümmers.	Benennung des Orts, Hofes oder Gebäudes.	Nummero des Hauses.		Benennung und Beschreibung der Gebäude.	Gutächtliche Schatzung der Beamten nach dem wahren Werthe. Fr.	Schatzung des Eigenthümmers. Fr.	Von der Regierung festgesetzte Schatzung. Fr.	Zusammenzug der Gebäude-Schatzung eines jeden Eigenthümmers, so wie der ganzen Gemeinde. Fr.	Bemerkungen.
1811	May	4	Joseph Portmann	Kohlhütten	299 368		Ein Haus, nicht groß, schon etwas alt, Scheurung daran	340		250	250	
"	"	"	Joseph Schöpfer	Kohlhütten	300 369		Ein kleines altes Haus, Scheurung daran	200	150	150	150	
"	"	"	Jost Stadelmann	Zigerhütten	301 370		Ein noch fast neues gut gebautes Haus u. etwas Scheurung daran	800	600	600	600	
"	"	"	Peter Stadelmann	Zigerhütten	302 371		Ein neues gut gebautes Haus, und Scheurung daran	1070	700	700	700	
"	"	"	Marianne Knüg	Eygradt	303 372		Ein Haus u. Scheurung daran, mittelmäßig groß	540	400	400	400	
"	"	"	Gebrüder Knüg	~~Eig~~ Eygradt	304 373		Ein großes neu reparirtes Haus	800	600	600		
				Eine Scheur	304 373	a	Eine mittelmäßig große Scheur, schon etwas alt	400	300	300		
				Kleinaggli	304 469	b	Ein kleines Hüttli u. Stall	270	200	200	1100	
							58tes Latus				3200	

Staatsarchiv Luzern A 1143/32

Brand-Assekuranz-Tabelle der Gemeinde Escholzmatt im Gerichtskreise Escholzmatt und Amt Entlibuch

Datum der Einschreibung. Jahr	Monat.	Tag	Namen und Geschlecht des Eigenthümmers.	Benennung des Orts, Hofes oder Gebäudes.	Nummero des Hauses.		Benennung und Beschreibung der Gebäude.	Gutächtliche Schatzung der Beamten nach dem wahren Werthe. Fr.	Schatzung des Eigenthümmers. Fr.	Von der Regierung festgesezte Schatzung. Fr.	Zusammenzug der Gebäude-Schatzung eines jeden Eigenthümmers, so wie der ganzen Gemeinde. Fr.	Bemerkungen.
1811	März	11	Friedli Portmann	Ausli	305 374		ein kleines Haus in altväterl. Bauart, mittlerm Zustand	100	300	300	300	
					375		vide No. 379					
"	"	"	Anton Portmann, Gerber, Mondschein u. Anton Kleiner	Gigen	307 376 377 378		ein Haus, theils altväterisch, theils neuer Bauart und Behausung darinn	800	550	550	550	
"	"	"	Niklaus Amt: Rennenacher	Gigen	308 379		ein theils altväterisch altes, mittelmäßiges Haus	540	300	300		
				ein Bauer	308 379	a	Bau ohne das Haus	400	300	300	600	
				ein Haus in Bau begriffen	308 375	b	ein mittelmäßig Haus, in altväterischer Bauart	400	300	300	900	
"	"	"	Gebrüder Portmann	Alpach Aukrn	309 380 & 381		ein Haus, in mittelmäßigem Zustand, Behausung darinn	630	470	470	470	
"	"	"	Hans Graf	Alpach	310 382		ein großes Haus altväterisch, theils neuer, theils baufälliges Haus	270	200	200		
"	"	"		ein halber Bauer	310 382	a	ein halber Aufsilchen neuer, mittelmäßig großer Bauer	270	200	200	400	
							59½ Latus				2620	

Staatsarchiv Luzern A 1143/32

Pag. 60.
60

Brand-Assekuranz-Tabelle der Gemeinde Escholzmatt im Gerichtskreise Escholzmatt und Amt Entlebuch

Datum der Einschreibung. Jahr	Monat.	Tag	Namen und Geschlecht des Eigenthümmers.	Benennung des Orts, Hofes oder Gebäudes.	Nummero des Hauses.		Benennung und Beschreibung der Gebäude.	Gutächtliche Schatzung der Beamten nach dem wahren Werthe. Fr.	Schatzung des Eigenthümmers. Fr.	Von der Regierung festgesetzte Schatzung. Fr.	Zusammenzug der Gebäude-Schatzung eines jeden Eigenthümmers, so wie der ganzen Gemeinde. Fr.	Bemerkungen.
1811	März	14	Klaus Kuggli	Alzmoos	311 383		ein gmauret, ohne gar altes Haus	400	300	300		
				sein selbes Behaus	311 382	a a	halben Antheil dem nächstkünftigen Eigenthümer Besitzung	270	150	150	450	
"	"	"	Antoni Portmann	Gallen	312 384		ein altes, ohne neues Haus	470	350	350	350	
					385		Vide N. 288					
"	"	"	Anton Felber	Kreuzmoos	313 386		ein mittelmäßig gmauret, mittelmäßig neues Haus	670	400	400	400	
"	"	"	Jakob: Niederberger, Hofsatz Niederberger d. Elsbeth Felber	Kreuzmoos sein Behausung	314 386	a	Ist gmauret, — ohne Schindel	670	500	500	500	
"	"	"	Jakob Niederberger, Hofsatz Niederberger	Kreuzmoos	315 387 388		ein ziemlich gmauret Haus, Schindel alt	670	500	500	500	
"	"	"	Hans Huser.	Kreuzmoos	316 389		ein mittelmäßig gmauret ohne altes Haus	540	400	400		
				sein Behausung	316 389	a a	Ist [illegible] neu angefangen ohne Schindel	270	200	200	600	
							Hertrag Latus				2800	

Staatsarchiv Luzern A 1143/32

Brand-Assekuranz-Tabelle der Gemeinde Escholzmatt im Gerichtskreise Escholzmatt und Amt Entlibuch

Datum der Einschreibung. Jahr	Monat.	Tag	Namen und Geschlecht des Eigenthümmers.	Benennung des Orts, Hofes oder Gebäudes.	Nummero des Hauses.	Benennung und Beschreibung der Gebäude.	Gutächtliche Schatzung der Beamten nach dem wahren Werthe. Fr.	Schatzung des Eigenthümmers. Fr.	Von der Regierung festgesetzte Schatzung. Fr.	Zusammenzug der Gebäude-Schatzung eines jeden Eigenthümmers, so wie der ganzen Gemeinde. Fr.	Bemerkungen.
1811	May	4	Melchior u. Anton Jänni u. Anton Stäfen	Zopf	317 390 391	Ein altes, baufälliges Haus doppelte Wohnung	200	150	150	150	
"	"	"	Leonz Portmann, Melk u. Anton Jänni u. Anton Stäfen	Zopf	318 392 393 394 a	Eine alte baufällige Scheune	140	100	100	100	
"	"	"	Leonz Portmann u. Joseph Renggli	Zopf	319 392	Ein kleines Häusli, mittlerm Zustand	340	250	250	250	
"	"	"	Anna Schütz	Alpachli	320 393	Ein kleines sehr schlechtes Häusli	140	100	100	100	
"	"	"	Anna Maria Lötscher	Hutten	321 394	Ein kleines neues Haus, nicht ausgebauen	340	250	250	250	
"	"	"	Joseph Graf	Östrichli	322 395	Ein kleines Häusli schlecht gebauen	340	250	250	250	
						61 Tag Latus				1100	

Staatsarchiv Luzern A 1143/32

Brand-Assekuranz-Tabelle der Gemeinde Escholzmatt im Gerichtskreise Escholzmatt und Amt Entlibuch

Datum der Einschreibung. Jahr	Monat.	Tag	Namen und Geschlecht des Eigenthümmers.	Benennung des Orts, Hofes oder Gebäudes.	Nummero des Hauses.		Benennung und Beschreibung der Gebäude.	Gutächtliche Schatzung der Beamten nach dem wahren Werthe. Fr.	Schatzung des Eigenthümmers. Fr.	Von der Regierung festgesetzte Schatzung. Fr.	Zusammenzug der Gebäude-Schatzung eines jeden Eigenthümmers, so wie der ganzen Gemeinde. Fr.	Bemerkungen.
1811.	May	6	Hans Niederhauser	Rämis	323 396		Haus u. Behausung darauf mittlerer Gattung u. Zustand	540 ~~398~~	300	300	300	
"	"	"	Ulrich Hämmerli u. Hans Krämer umarbeit	Rämis	~~324~~ 397		ein ziegelhaus Haus, mittlerer Zustand	600 ~~399~~	350	350		
				ein Behausung	324 397	a a	ein mittlerer Behausung, in mittlerem Zustanden	470	350	350	700	
"	"	"	Josefs Niederhauser	Rämis	098 325 ~~400~~		ein Hütte u. Behausung darauf, ist baufällig	160	120	120	120	
"	"	"	Margarithe Glanzmann	Rämis	099 326 ~~401~~		ein klein altes Hüttli für die Holzorganisation	200	150	150	150	
"	"	"	Josefs Niederhauser	Rämis	400 327 ~~402~~		ein Hütte u. Behausung darauf, baufällig	200	150	150	150	
"	"	"	Klaus u. Josefs Glanzmann	Rämis	328 401 402		ein Hütte u. Behausung darauf, alt u. baufällig	400	250	250	250	
							62 tot. Latus				1670	

Staatsarchiv Luzern A 1143/32

Brand-Assekuranz-Tabelle der Gemeinde Eschholzmatt im Gerichtskreise Eschholzmatt und Amt Entlebuch

Datum der Einschreibung. Jahr	Monat.	Tag	Namen und Geschlecht des Eigenthümmers.	Benennung des Orts, Hofes oder Gebäudes.	Nummero des Hauses.		Benennung und Beschreibung der Gebäude.	Gutächtliche Schatzung der Beamten nach dem wahren Werthe. Fr.	Schatzung des Eigenthümmers. Fr.	Von der Regierung festgesetzte Schatzung. Fr.	Zusammenzug der Gebäude-Schatzung eines jeden Eigenthümmers, so wie der ganzen Gemeinde. Fr.	Bemerkungen.
1811	May	6	Anbrüdner Franz	Kärnis	329 1103		Ein neues Haus- Behausung darin noch nicht ausgebaut	1000	750	750		
"	"	"		Fußboden	329 1105	a	Ein altes Haus- Behausung darinn, klein	340	200	200	950	
				Eigen-Hütten	329 1172	b	Ein kleines altes Hüttli- Stall darinn	200	150	150	150	
"	"	"	Franz Planzmann	Hüttenbrid	330 1104		Ein neues Haus Behausung, mittlen Grösse, nicht ausgebaut	540	300	300	300	
					1105		Vide No 1103					
"	"	"	Franz de Anton Planzmann	Kärnisbach	331 1106		Ein altes baufälliges Haus Behausung, klein	200	150	150	150	
"	"	"	Barbara Wili	Kärnisbach	332 1107		Ein kleines aber fast neues Haus- Behausung	470	300	300	300	
"	"	"	Jost Planzmann u. Jost Wili	Kärnisbach	333 1108		Ein altes Haus- Behausung, Hälfte Behausung, alt u. baufällig	400	300	300	300	
"	"	"	Anbrüdner Bossen	Kanzigmatten	334 1109		Ein Haus Hafe alt u. baulos	200	150	150		
"	"	"		Ein Behausung	334 1109	a a	Ein Behausung, bei das Haus	160	200	120	270	
							63 Fr. 4 Batzen				2420	

Staatsarchiv Luzern A 1143/32

Brand-Assekuranz-Tabelle der Gemeinde Escholzmatt im Gerichtskreise Escholzmatt und Amt Entlibuch

Datum der Einschreibung. Jahr	Monat.	Tag	Namen und Geschlecht des Eigenthümmers.	Benennung des Orts, Hofes oder Gebäudes.	Nummero des Hauses.		Benennung und Beschreibung der Gebäude.	Gutächtliche Schatzung der Beamten nach dem wahren Werthe. Fr.	Schatzung des Eigenthümmers. Fr.	Von der Regierung festgesetzte Schatzung. Fr.	Zusammenzug der Gebäude-Schatzung eines jeden Eigenthümmers, so wie der ganzen Gemeinde. Fr.	Bemerkungen.
1811	Merz	6	Hans Rudolf Bucher	Hasenmatt	335 A10		ein Hauß u. Behausung darauf, alt, ziemlich gut	670	500	500		
				Hasenmatt	336 A86	a	ein Hütten u. Ball, pfleglich	240	160	160		
				Hasenmatt	336 A87	b	ein Hütten u. Stall, dito	270	200	200		
				Hasenmatt	336 A87	c	Acker darin ziemlich alt	140	100	100	960	
"	"	"	Josef Bucher	Ebnet	336 A11		ein Haus u. Behausung darauf, alt u. Dachung ziemlich gut	470	350	350	350	
"	"	"	Hans Rudolf Bucher	Kurzenmatt	337 A12		ein Behausung darauf	340	250	250	250	
"	"	"	Josef Lustenberger u. Landolf Bucher	Kurzenmatt	338 A13 A14		ein Haus, Behausung darauf, nicht neu aber gut	670	500	500	500	
"	"	"	Peter Glauser Anna Maria Koch d. Magdalena Friedli Erben	Wiggen	339 A15 A16 A17		ein altes Pflanzhaus u. Behausung darauf	270	200	200	200	
							64 Haus Partes				1760 2260	

Staatsarchiv Luzern A 1143/32

Brand-Assekuranz-Tabelle der Gemeinde Escholzmatt im Gerichtskreise Escholzmatt und Amt Entlibuch

Datum der Einschreibung. Jahr	Monat.	Tag	Namen und Geschlecht des Eigenthümmers.	Benennung des Orts, Hofes oder Gebäudes.	Nummero des Hauses.		Benennung und Beschreibung der Gebäude.	Gutächtliche Schatzung der Beamten nach dem wahren Werthe. Fr.	Schatzung des Eigenthümmers. Fr.	Von der Regierung festgesetzte Schatzung. Fr.	Zusammenzug der Gebäude-Schatzung eines jeden Eigenthümmers, so wie der ganzen Gemeinde. Fr.	Bemerkungen.
1811	May	6	Joseph Schindelholz	Wiggen	340 418		Ein Haus, Scheuerung daran, mittlerm Zustand	670	500	500	850	
				Bodeli	340 423	a	Ein kleines Haus, Scheuerung daran, mittlerm Zustand	470	350	350		
"	"	"	Anton Portmann	Wiggen	341 419		Ein sehr kleines neues Häusli	200	150	150	150	
"	"	"	Anton Scherrer	Wiggen	342 420		Ein sehr schlechtes kleines Häusli	140	100	100	100	
"	"	"	Präs. Niklaus Schöpfer	Wiggenfeld	343 421		Ein Haus, in mittlerm Zustande	540	400	400		
				Eine Scheune	343 421	a a	wie oben das Haus	400	300	300		
				Ein Speicher	343 421	b b	wie obiges, nicht groß	140	100	100		
				Rischiboden	343 562	c	Eine Hütte, in mittlerm Zustande	270	200	200		
				Ein Stall	343 562	d a	Ein Stall dito	270	200	200		
				Ein Speicher	343 562	e b	Ist groß, gut.	200	150	150		
				Bättenalp	343 563	f	Eine Hütte, in mittlerm Zustande	340	200	200		
				Ein Stall	343 563	g a	Ein Stall, in mittlerm Zustande	340	200	200		
				Bättenalpegg	343 564	h	Hütte u. Stall aneinander, mittler Zustand	400	250	250		
				Müsseren	343 565	i	Hütte u. Stall aneinander mittler	540	300	300	2300	
							65tes Latus				3400	

Staatsarchiv Luzern A 1143/32

Pag. 66.
66

Brand-Assekuranz-Tabelle der Gemeinde Hohlzmatt im Gerichtskreise Hohlzmatt und Amt Hochdorf

Datum der Einschreibung. Jahr	Monat.	Tag	Namen und Geschlecht des Eigenthümmers.	Benennung des Orts, Hofes oder Gebäudes.	Nummero des Hauses.		Benennung und Beschreibung der Gebäude.	Gutächtliche Schatzung der Beamten nach dem wahren Werthe. Fr.	Schatzung des Eigenthümmers. Fr.	Von der Regierung festgesetzte Schatzung. Fr.	Zusammenzug der Gebäude-Schatzung eines jeden Eigenthümmers, so wie der ganzen Gemeinde. Fr.	Bemerkungen.
1811	März	6	Hohlzmatt Rudmannsau	Millisäbüel	344 422		ein Haus u. Behausung daran, unfassend	670	500	500	500	
					429	+	~~do~~ Vide N° 418					
4	4	4	Gebrüder Hunkeler	Hohlzmatt	345 424		ein kleines Haus u. Behausung, nicht ausgebaut	340	250	250	250	
4	4	4	Leutwil Rudolphsau	Hohlzmattbüel	346 425		Haus u. Behausung daran, baufällig	270	200	200	200	
4	4	4	Klaus Hunkelmann	Behausung, sitzt im Hohlzmatt	347 426		ein fast neues Haus u. Behausung daran, sammt Hofraithe	400	300	300	300	
4	4	4	Christen Hohlzmann	Behausung	348 427		ein Haus u. Behausung daran, fast neu	600	300	300	300	
4	4	4	Hohlzmatt Hohlzmann u. Klaus Hohlzmann	Behausung	349 428 429		ein Haus u. Behausung daran, mittlen Grösse u. Gestalt	670	400	400	400	
				ein Hausmeist	349	a	Hausmeist gross, schon abgebrannt	140	100	100	500	
					Alte 429							
							66 Haus Zahlen				2050	

Staatsarchiv Luzern A 1143/32

Brand-Assekuranz-Tabelle der Gemeinde Escholzmatt im Gerichtskreise Escholzmatt und Amt Entlebuch

Datum der Einschreibung. Jahr	Monat.	Tag	Namen und Geschlecht des Eigenthümmers.	Benennung des Orts, Hofes oder Gebäudes.	Nummero des Hauses.		Benennung und Beschreibung der Gebäude.	Gutächtliche Schatzung der Beamten nach dem wahren Werthe. Fr.	Schatzung des Eigenthümmers. Fr.	Von der Regierung festgesetzte Schatzung. Fr.	Zusammenzug der Gebäude-Schatzung eines jeden Eigenthümmers, so wie der ganzen Gemeinde. Fr.	Bemerkungen.
1811	May	6	Heinrich Schacher	Stalden	~~350~~ 430		Ein gut gebautes Haus u. Scheuer daran	1200	900	900		
				Ein Speicher	350 430	a a	Ist nur klein, mittler im Zustande	140	100	100	1000	
"	"	"	Franz Lauber	Stalden	351 431		Ein Haus u. Scheuerung daran, klein, schlecht	200	150	150	150	
"	"	"	Anton Glanzmann	Stalden	~~352~~ 432		Haus und Scheuer aneinander, alt u. baufällig	200	150	150	150	
"	"	"	Joseph Stadelmann	Stalden	353 433		Haus u. Scheuer aneinander, alt u. baufällig	270	200	200		
				Steinigthorbach ein Stall	353 482	a	Ein alter hinwieder baufälliger Stall	140	100	100		Die Hütte ist nicht L. 100. werth
				ein Speicher	~~353~~ 482	~~b~~ a	Ist klein in mittlerem Zustande	140	100	100	400	
"	"	"	Jakob Stäfen	Rothguth	~~354~~ 434		Haus u. Scheuer aneinander, in gutem Zustande	870	650	650	650	
							67tes Latus				~~1450~~ 2350	

Staatsarchiv Luzern A 1143/32

Brand-Assekuranz-Tabelle der Gemeinde Escholzmatt im Gerichtskreise Escholzmatt und Amt Entlibuch

Datum der Einschreibung. Jahr	Monat.	Tag	Namen und Geschlecht des Eigenthümmers.	Benennung des Orts, Hofes oder Gebäudes.	Nummero des Hauses.	Benennung und Beschreibung der Gebäude.	Gutächtliche Schatzung der Beamten nach dem wahren Werthe. Fr.	Schatzung des Eigenthümmers. Fr.	Von der Regierung festgesezte Schatzung. Fr.	Zusammenzug der Gebäude-Schatzung eines jeden Eigenthümmers, so wie der ganzen Gemeinde. Fr.	Bemerkungen.
1811	May	6	Gebrüder Glanzmann	Rothguth	355 435	Ein Haus u. Scheuerung daran, mittlern Zustand u. Größe ~~schon~~	540	400	400	400	
"	"	"	Gebrüder Hirsbrunner	Rothguth	356 436	Ein Haus, Scheuerung daran, alt u. hinwieder baufällig	340	200	200	200	
"	"	"	Xaver Zemp u. Gebrüder Hirsbrunner	Rothguth Eine gemeine Scheuer	357 437 a	Ist sehr alt u. hinwieder baufällig	140	100	100	100	
"	"	"	Joseph u. Magdalena Scheidegger	Altrecken Haus. Ein Haus	358 437 438	Ist sehr alt u. schlecht, doch wieder etwas reparirt	200	150	150	150	
"	"	"	Xaver Zemp, Anna Müller u. Gebrüder Hirsbrunner Ein gemeines Haus	Rothguth	359 439	Ein alter baufälliges Haus, doppelte Wohnung	160	120	120	120	
"	"	"	Xaver Zemp	Knübeli	360 440	Ein noch fast neues, nicht gar großes Haus u. Scheuer daran	600	400	400	400	
						68 Tag Lattes				1370	

Staatsarchiv Luzern A 1143/32

Brand-Assekuranz-Tabelle der Gemeinde Escholzmatt im Gerichtskreise Escholzmatt und Amt Entlibuch.

Datum der Einschreibung. Jahr	Monat.	Tag	Namen und Geschlecht des Eigenthümmers.	Benennung des Orts, Hofes oder Gebäudes.	Nummero des Hauses.		Benennung und Beschreibung der Gebäude.	Gutächtliche Schatzung der Beamten nach dem wahren Werthe. Fr.	Schatzung des Eigenthümmers. Fr.	Von der Regierung festgesezte Schatzung. Fr.	Zusammenzug der Gebäude-Schatzung eines jeden Eigenthümmers, so wie der ganzen Gemeinde. Fr.	Bemerkungen.
1811	May	6	Jakob Lanz	Beyeweidli	361 441		Ein kleines schlecht gebautes Häusli	140	100	100	100	
"	"	"	Anton Achermann	Obacher	362 442		Ein neues kleines, nicht ausgebautes Häusli	200	130	130	130	
"	"	"	Klaus Rech, Hotschi	Obacher	363 443		Ein kleines Häusli, nicht mehr neu, mittlerm Zustand	180	130	130	130	
"	"	"	Hans Blanzmann	Obacher	364 444		Ein kleines schlechtes Häuschen das untere	140	100	100		
					364 445	a	Ein dito, etwas Scheurung daran, das obere	160	100	100	200	
"	"	"	Joseph Imbachen, Frau u. Kinder	Obacher	365 446		Ein sehr altes schlechtes Haus u. Scheurung daran	160	120	120	120	
"	"	"	Joseph Buri	Kleinfeldli	366 447		Ein ~~kleines~~ schlechtes Häusli	270	200	200	200	Das Scheurli ist nicht £100 werth
"	"	"	Klaus u. Joseph Lanz	Schächli	367 448		Ein altes Haus u. Scheurung, daran mittler	400	300	300	300	
							69ten Latus				1180	

Staatsarchiv Luzern A 1143/32

Tag. 70.
70

Brand-Assekuranz-Tabelle der Gemeinde Eschholzmatt im Gerichtskreise Eschholzmatt und Amt Entlibuch

Datum der Einschreibung. Jahr	Monat.	Tag	Namen und Geschlecht des Eigenthümmers.	Benennung des Orts, Hofes oder Gebäudes.	Nummero des Hauses.		Benennung und Beschreibung der Gebäude.	Gutächtliche Schatzung der Beamten nach dem wahren Werthe. Fr.	Schatzung des Eigenthümmers. Fr.	Von der Regierung festgesetzte Schatzung. Fr.	Zusammenzug der Gebäude-Schatzung eines jeden Eigenthümmers, so wie der ganzen Gemeinde. Fr.	Bemerkungen.
1811	März	6	Franz Lötscher	Eald	368 449		ein fast neues Haus u. Scheuer darunter	940	670	670	670	
"	"	"	Josef Spreitenmann	Eald	369 450		ein altes, fuldiges baufälliges Haus	200	150	150		
				ein Scheuer	369 450	a a	ein Lehen das Haus	200	150	150	300	
"	"	"	Hans u. Klaus Portmann & Peter Glanzmann	Eichig	370 451	8/452	ein Haus Behausung darunter, im mittlern Zustand	800	600	600	600	
"	"	"	Peter Glanzmann allen	ein Scheuer	371 452	a	Stuck Land, oben klein	340		260	260	
"	"	"	Josef Kunzmann	Boschachen mit	372 453		ein altes wenig gutes Haus u. Scheuer darunter zieml. gut	940	700	700	700	
"	"	"	Josef Portmann u. Klaus Kiblen	Oberen	373 454		ein altes, fuldiges baufälliges Hüsli	140	100	100	100	
"	"	"	Josef Hostad u. Andreas Bucher	Boschachen nit	374 455		ein altes schlechtes Hüsli	140				drei Brüder haben hier selbst ein Stud zu bauen
"	"	"	Anton Lustner	Emmisli	375 456		ein neun Zehntgebrauchs Haus u. Scheuer darunter	1270	670	670	670	
"	"	"	Josef Ballaggner, Josef Lötscher u. Jakob Emmy	Emmisli	376 457 458	7/8	ein Hauß Behausung darunter, ist alt u. baufällig	340	250	250	250	
										Total Fr.	3550	

Staatsarchiv Luzern A 1143/32

Brand-Assekuranz-Tabelle der Gemeinde Hohlzmatt im Gerichtskreise Hohlzmatt und Amt Entlibuch

Datum der Einschreibung. Jahr	Monat.	Tag	Namen und Geschlecht des Eigenthümmers.	Benennung des Orts, Hofes oder Gebäudes.	Nummero des Hauses.		Benennung und Beschreibung der Gebäude.	Gutächtliche Schatzung der Beamten nach dem wahren Werthe. Fr.	Schatzung des Eigenthümmers. Fr.	Von der Regierung festgesetzte Schatzung. Fr.	Zusammenzug der Gebäude-Schatzung eines jeden Eigenthümmers, so wie der ganzen Gemeinde. Fr.	Bemerkungen.
1811.	Merz	6	Jakob Portmann und Joseph Purtmann beede	Alzbrig	377 459 460		ein altes baufälliges Haus, dazu alte Behausung	270	200	200		
				ein Schmun	377 alias a	a	Stall obere des Haus	200	150	150		Dann Bezirk ist mist L. 100. bewilligt
				Hilfmannshütli gehören	377 463	b	ein kleines fast neues Hüttli samt Wall	200	150	150		
				Hilfmannshütli sind neu	377 464	c	bey der obigen	200	150	150	650	
"	"	4	Klaus Portmann	Lüpfigbündli	378 461		ein kleines neues Häuslein samt Behausung, Stallung und Anbau	160	100	100	100	
"	"	"	Jakob Erlinggow	Hilfmannshütli	379 462 463 464		ein kleines Häusli, Behausung darum, mittlerem Zustand	230	120	120	120	Vide No. 459 & 460.
"	"	27	Gemeinden Hohlzmatt	Hobürig	380 473		ein kleines fast neues Hüttli a. Wall	270	200	200		
					380 465 466 467 468 469 470	a	ein dito Wall	140	100	100	300	471 Vide No. 99 472 vide 103 474 Vide No. 123. 475 Vide No. 250 476 Vide No. 250 477 Vide No. 276 wird vorgeschrieben werden
							Vide No. 285.					
							Vide No. 99					
							Vide No. 373					
							Vide No. No. 99.					
"	"	"	Hans Jenny	Kreuzenhütte am Lüpfi	381 478		Hüttnau a. Wall aneinander, Stallung mittlerem Zustande	270	140	140	140	
"	"	"	Hans Lötscher	Kreuzenhütte unten	382 479		ein Wall, sehr schlecht	140	100	100	100	die übrigen Gebäuden sind einbegriffen der Gemeinde Beurtheilung bereits mit aufgenommen.
"	"	"	Hans Jakob Lötscher	Kreuzenhütte oben am Bergweg	383 480		Hüttnau a. Wall aneinander, schlecht	270	140	140	140	
					383 480	a	ein mittelmäßig	140	100	100	100	
							Total Latus				1650	

Staatsarchiv Luzern A 1143/32

Tag 72.

72

Brand-Assekuranz-Tabelle der Gemeinde Eschenbach im Gerichtskreise Eschenbach und Amt Hochdorf

Datum der Einschreibung. Jahr	Monat.	Tag	Namen und Geschlecht des Eigenthümmers.	Benennung des Orts, Hofes oder Gebäudes.	Nummero des Hauses.		Benennung und Beschreibung der Gebäude.	Gutächtliche Schatzung der Beamten nach dem wahren Werthe. Fr.	Schatzung des Eigenthümmers. Fr.	Von der Regierung festgesezte Schatzung. Fr.	Zusammenzug der Gebäude-Schatzung eines jeden Eigenthümmers, so wie der ganzen Gemeinde. Fr.	Bemerkungen.
1811												
~~Dito~~	März	27	Anton Alex. Zurfluh	Durbächli	384 481		ein Hütten u. Ball darunter, in gutmittl Zustand	590	1100	100		
				ein Trotten	384 481	a	Stuben abbrennen nicht anzubauen	270	110	110		
				Mühlrad u. Hütten	384	b	ein Holzhütten, in gut und Zustanden	510	400	400		
				Lättenholz	~~384~~ 384 567 482	c	ein Hütten u. Ball darunter, in gutmittl Zustand	170	350	350	1290	
							Vide No 433					
4	4	4	Josephs Kindern sel. Kinder	Bonerstli	~~385~~ 568		Hütten u. Ball unter einander, in gutem Zustand	1100	300	300		
				Hostingg	~~385~~ 569	a	Hütten u. Ball unter einander, Einoden	400	250	250		
				Durbächli	385 483	b	Hütten u. Ball unter einander, mittlerer Zustand	340	200	200		
				Ditto Trotten	385 483	c a	Stuben u. in gutem Zustanden	340	200	200	950	
					484		Vide No 285					
4	4	4	Gebrüder Zihlmann	Kisserüti	386 485		ein Hütten, in mittlerem Zustanden	340	250	250		
				ein Ball	386 485	a	ein Ball in mittlerem Zustanden	340	250	250		
				ein Trotten	386 485	b	Stuben in gutem Zustanden	340	200	200	700	
					486		Vide No. 410					
					487							
					Ditto	a	} Vide Ditto					
4	4	4	Klaus Josephs Kindern	Mitterhüttin gunden	387 488		ein Hütten in gutem Zustanden	400	300	300		
				ein Ball	387 488	a	Stuben ziemlich schlecht	160	100	100		
				ein Trotten	387 488	b	Stuben in mittlerem Zustanden	160	100	100		
				Kisshüttli	387	c	Hütten u. Ball unter einander, sehr schlecht	240	180	180	680	
					489							
4	4	4	Johann Kindern	Oberenzihlmatt oder	388 490		Hütten u. Ball unter einander, mittlerem Zustanden	400	300	300		
				ein Ball	388 490	a	Stuben neu	140	100	100	400	
							Trag Latus				4020	

Staatsarchiv Luzern A 1143/32

Brand-Assekuranz-Tabelle der Gemeinde Escholzmatt im Gerichtskreise Escholzmatt und Amt Escholzmatt Entlibuch.

Datum der Einschreibung. Jahr	Monat.	Tag	Namen und Geschlecht des Eigenthümmers.	Benennung des Orts, Hofes oder Gebäudes.	Nummero des Hauses.		Benennung und Beschreibung der Gebäude.	Gutächtliche Schatzung der Beamten nach dem wahren Werthe. Fr.	Schatzung des Eigenthümmers. Fr.	Von der Regierung festgesetzte Schatzung. Fr.	Zusammenzug der Gebäude-Schatzung eines jeden Eigenthümmers, so wie der ganzen Gemeinde. Fr.	Bemerkungen.
1811	März	27.	Hr. Ang. Schnyder wittfr. Knuppli	Hofraum gl. wo	389 497		Ein Hütten in mittlerem Zustande	180	130	130		
				Ein Wall	389 491	a	Ein Wall, klein ohne die Hütte	160	120	120		
				Bey Nützli	389 492	b	Ein Hütten, ist in schlechtem Zustande	140	100	100		
				Ein Wall	389 492	c	Ein Wall, ist in mittlerem Zustande	180	130	130		
				Mutzhüttenfall Hütten	389 493	d	Stein gebaut in gutem Zustande	640	440	440		
				Ein Wall	389 493	e	Schlecht, sind einander beinfällig	180	130	130	1050	
4	"	"	Joseph Schnyder	Hanfwurz oben	390 494		Hütten u. Wall zu einander, in schlechtem Zustande	200	150	150	150	
"	"	4	Hr. Landvogt Schnyder b. Emmen	Hüdmulbrid	391 495		Hütten u. Wall zu einander, neu angebaut	470	350	350		
				Bey Brisen	391 495	a	Schutzgrub, oben neu u. gut gebaut	270	200	200		
				Schwarzmulbrid	391 500 496	b	Hütten u. Wall zu einander, mittlerem Zustande	340	250	250	800	
4	4	"	Spycher Moos Brief	Neuligraben	392 501		Hütten u. Wall zu einander, neu u. gross, aber schlecht angebaut	670	400	400		
					498 392 502	a	Ein Hüttli u. Wall darneben, in mittlerem Zustand	160	100	100	500	
4	"	"	Franz Schnyder Kaufm.	Hanfwurz oben alte Site	499 393 500		Haus u. Schopf zu einander, schlechtschlecht	200	130			
					393 500	a	Hütten u. Wall darneben, beinfällig schlechtschlecht	140	100	230	230 / 20	
"	"	"	Jakob Wagnel	Hasplweg	394 501		Schopf u. Haus u. Schopf zu einander, zerfallen zu bauen	940	660	660		
				Schwarzgrubweg	394 502	a	Hütten u. Wall zu einander, in mittlerem Zustande	340	250	250		
				Lüba neu	394 503	b	Hütten u. Wall zu einander, schlechtschlecht	200	150	150	1060	
							Trans. Latus				3790	

Staatsarchiv Luzern A 1143/32

erge 7A.
74

Brand-Assekuranz-Tabelle der Gemeinde Escholzmatt im Gerichtskreise Escholzmatt und Amt Entlibuch

Datum der Einschreibung. Jahr	Monat.	Tag	Namen und Geschlecht des Eigenthümmers.	Benennung des Orts, Hofes oder Gebäudes.	Nummero des Hauses.		Benennung und Beschreibung der Gebäude.	Gutächtliche Schatzung der Beamten nach dem wahren Werthe. Fr.	Schatzung des Eigenthümmers. Fr.	Von der Regierung festgesetzte Schatzung. Fr.	Zusammenzug der Gebäude-Schatzung eines jeden Eigenthümmers, so wie der ganzen Gemeinde. Fr.	Bemerkungen.
1811	Merz	27	Joseph sel. Anton Portmann	Einstadbald obna	395 504		Haus u. Schaun zusammen, mit Ausgedinge	540	300	300		
				Ein Pfisterey	395 504	a a	Ist mittlerm Zustande	140	100	100	400	
4	4	4	Joseph Wigni	Pfistel	396 505		Hütte u. Stall zusammen, in mittlerm Zustande	270	200	200		
				Ein Pfisterey	396 505	a a	Ist in mittlerm Zustande	190	140	140	340	
4	4	4	Johann Schmid	Zollmatt	397 506		Hütte u. Stall zusammen, in guter Zustande	400	300	300		
				Ein Pfisterey	397 506	a a	Ist in mittlerm Zustande	160	120	120	420	
4	4	4	Urban Wigni	Herbstatt	398 507	a	Ein gutes Pfisterey mit zwey Ofen	200	120	120		
					398 507	a	Hütte u. Stall zusammen, in mittlerm Zustande	490	260	260		
				Holzmatt	398 508	b	Hütte u. Stall zusammen, in schlechtem Zustande	200	160	150	530	
4	4	4	Johann Emmen	Herbstatt Stadel	399 509		Haus u. Schaun zusammen, in mittlerm Zustande	270	140	140	140	
4	4	4	Klaus Lerez	Zigerschwand	400 510		Ein Haus in mittlerm Zustande	270	200	200		
				Ein Schaun	400 510	a a	Ist in mittlerm Zustande	270	200	200		
				Stadlatta	400 511	b	Ein nicht gewohnt, aber sonst neuen Hauß	400	200	200		
				Ein Schaun	400 511	c	Ist mittlerm Zustande	200	100	100		
				Küselbodma	400 512	d	Ein Pfisterey in gutem Zustande	~~270~~ 200	~~140~~ 120	120		
				Ein Haus	400 512	e	Ist in gutem Zustande	~~670~~ 600	500	500		
				Ein Stall	400 512	f	Ist in gutem Zustande	400	300	300		
				Neustadmoos	400 513	g	Ein Hütte sehr schlecht	160	100	100		
				Ein Stall	400 513	h a	Bey der Hütte	140	100	100		
				Zigerschwand	400 514	i	Ein schlimm Hüttli, gut	140	100	100		
				Ein Stall	400 514	K a	Ist in gutem Zustande	140	100	100	2020	
											8650	

Staatsarchiv Luzern A 1143/32

Brand-Assekuranz-Tabelle der Gemeinde Holzmatt im Gerichtskreise Holzmatt und Amt Entlibuch

Datum der Einschreibung. Jahr	Monat.	Tag	Namen und Geschlecht des Eigenthümmers.	Benennung des Orts, Hofes oder Gebäudes.	Nummero des Hauses.		Benennung und Beschreibung der Gebäude.	Gutächtliche Schatzung der Beamten nach dem wahren Werthe. Fr.	Schatzung des Eigenthümmers. Fr.	Von der Regierung festgesetzte Schatzung. Fr.	Zusammenzug der Gebäude-Schatzung eines jeden Eigenthümmers, so wie der ganzen Gemeinde. Fr.	Bemerkungen.
1811	März	27.	Joseph Wigmet	Lauenegg ob	401 515		Hütten u. Stall zu einander, Schopf, Schaft	1110	100	100		
				Lauenegg, unter	401 516	a	wie	1110	100	100		
				die Stall	401 516	b a	Schopf, Schaft	1110	100	100	300	
"	"	"	Caspar Müller	Amdli	402 517		Haus u. Scheune zu einander, Stein mittlerer Zustand	3110	200	200	200	
"	"	"	Rudolf Wigmet	Amdli	403 518		Haus u. Scheune zu einander, neu, noch nicht ausgebaut	5110	300	300	300	
"	"	"	Jakob Wigmet	Lauenen	404 519		Haus u. Scheune zu einander, neu, noch nicht ausgebaut	800	400	400	400	
"	"	"	Franz Schwarz	Lauenen	405 520		Haus u. Scheune zu einander, neu, nicht ausgebaut	670	400	400	400	
"	"	"	Franz Gottfried Müller	Roniguaad	406 521		kleines, baufälliges Haus, groß	540	350	350		
				kleine Scheune	406 521	a	bei das Haus	270	140	140	490	
"	"	"	Franz Lehmann	Roniguaad	407 522		Haus u. Scheune zu einander, neu, aber nicht ausgebaute	600	350	350	350	
"	"	"	Joseph Lötscher	Roniguaad	408 523		Haus u. Scheune, zu einander, neu, nicht ausgebaut	740	370	370	370	
"	"	"	Joseph Lötscher, Gratis-Hof Besitzer	Roniguaad	409 524	a	kleines altes, baufälliges Haus	540		410		Der Gottheit selbe nicht, Holzung, sie liegt nicht L. 100. Gewalt
				die Scheune	409 524	b a	Scheune, mittlerer Zustand	140		110	520	bei neben liegen der Scheune
							75 Stück Total				9310/3	

Staatsarchiv Luzern A 1143/32

Parz. 76.
76

Brand-Assekuranz-Tabelle der Gemeinde Escholzmatt im Gerichtskreise Escholzmatt und Amt Entlebuch.

Datum der Einschreibung. Jahr	Monat.	Tag	Namen und Geschlecht des Eigenthümmers.	Benennung des Orts, Hofes oder Gebäudes.	Nummero des Hauses.		Benennung und Beschreibung der Gebäude.	Gutächtliche Schatzung der Beamten nach dem wahren Werthe. Fr.	Schatzung des Eigenthümmers. Fr.	Von der Regierung festgesetzte Schatzung. Fr.	Zusammenzug der Gebäude-Schatzung eines jeden Eigenthümmers, so wie der ganzen Gemeinde. Fr.	Bemerkungen.
1811	May	28	Hrch. u. Joh. Jos. Schindler	Konigmoos	410 525		ein hölzernes Haus und gutes Haus	800	400	400	400	
"	"	"	Jos. Ant. Wibel	Konigmoos	411 526		ein hölzernes Haus u. Oehmd darum	1070	800	800		
				Widmubrag	412 527	a	Hütte u. Boll am mittlern Fischen	270	200	200	1000	
"	"	"	Michael u. Anna M. Wüthrich	Fischbänggli	412 528		Haus u. Oehmd am mittlern Fischen	200	100	100	100	
"	"	"	Jakob Wüthrich	Pfyffenbrugg	413 529		Haus u. Oehmd am mittlern, kleinen, mittlern Fischen	270	140	140	140	
"	"	"	Joh. Jos. Jaun	Pfyffenbrugg	414 530		ein kleines Haus in mittlern Fischen	340	170	170		
					414 530	a	ein kleines Pflanzland Oehmd darum	140		140	280	Ist abgezogen, weil es nicht 100 Kronen gilt
"	"	"	Klaus Oehmann	Pfyffenbrugg	415 531		ein kleines Häusli mittlern Fischen	340	200	200	200	
"	"	"	Klaus Lemann	Pfyffenbrugg	416 532		ein kleines Häusli, mittlern Fischen	270	150	150	150	
"	"	"	Jos. Ant. Buob	Fischbändli	417 533		ein hohes kleines Häusli, Pflanzst.	140	100	100	100	
"	"	"	Jos. Jos. Vogel u. Mitsaßen	Pfyffenbrugg	418 534		Haus u. Oehmd zu mittlern, gut	870		660	660	Derhalben in Land und Haus fallen, weil selben der Inhaber nur besitzen
"	"	"	Jos. Jos. Wüthrich	Unterschachen mittlern	419 535		Haus u. Oehmd zu mittlern, mit Heubgnbaum	340	150	150	150	
							76 Lutz				3180	

Staatsarchiv Luzern A 1143/32

Brand-Assekuranz-Tabelle der Gemeinde Eschenbach im Gerichtskreise Eschenbach und Amt Entlibuch.

Datum der Einschreibung. Jahr	Monat.	Tag	Namen und Geschlecht des Eigenthümmers.	Benennung des Orts, Hofes oder Gebäudes.	Nummero des Hauses.		Benennung und Beschreibung der Gebäude.	Gutächtliche Schatzung der Beamten nach dem wahren Werthe. Fr.	Schatzung des Eigenthümmers. Fr.	Von der Regierung festgesetzte Schatzung. Fr.	Zusammenzug der Gebäude-Schatzung eines jeden Eigenthümmers, so wie der ganzen Gemeinde. Fr.	Bemerkungen.
1811	März	28	Hans Michael Jaggi Entlebuch	Buchschachen	420 536		Ein altes baufälliges Haus u. Scheune darin	340	150	150	150	
"	"	"	Anton Schindler	Buchschachen	421 537		Haus u. Scheune unter einem Dach, mittlerer Gestalt	540	400	400		
				Buchschachwald	421 538	a	Haus u. Scheune unter einem Dach neu aber klein	400	300	300	700	
"	"	"	Anton Hunziger	Bisenberg Matt	422 539		Hütten u. Stallung unter Dach, Eschenholz	340		260	260	Enthalten nicht in Schatzungsnorm; Schatz nicht L. 100. Brandt
"	"	"	Hansjörg Wicki	Bisenberg	423 540		Ein altes Haus u. Scheune darunter, mittlerer Gestalt	670	400			
				Heidenhaus	423 540	a	Eschenholz, mittlerer Gestalten	140	100	500	500	
"	"	"	Klaus Wicki	Bisenberg	424 541		Haus u. Scheune unter einem Dach, gut	940	600	600	600	
"	"	"	Anton Wicki	Bisenberg	425 542 543		Haus u. Scheune unter einem Dach, mittl. gut	940	600	600		
"	"	"		Heidenhaus	425	a	Scheune aber klein	270	150	150	750	
"	"	"	Hartsamen Lusser	Eschenbach	426 544		Ein Haus Eschenholz, mittlerer	600	400	400		
"	"	"		Ein Scheune	426 544	a	Eschenholz in Eschenholz Gestalten	270	150	150	550	
"	"	"	Peter Rudolf	Lüdtenen	427 545		Haus u. Scheune, unter einem, gut	670	400	400	400	
"	"	"	Hans Heinrich	Eschenbüdi	428 546		Ein Hütten, Eschenholz mittlerer Gestalt	160	100	100		
				Ein Stall	428 546	a	Eschenholz	140		110	210	Enthalten nicht in Schatzungsnorm; Schatz nicht L. 100. Brandt
											4120	

Staatsarchiv Luzern A 1143/32

Lagi: 78.
78

Brand-Assekuranz-Tabelle der Gemeinde Hohlzmatt im Gerichtskreise Hohlzmatt und Amt Entlibuch

Datum der Einschreibung. Jahr	Monat.	Tag	Namen und Geschlecht des Eigenthümmers.	Benennung des Orts, Hofes oder Gebäudes.	Nummero des Hauses.	Benennung und Beschreibung der Gebäude.	Gutächtliche Schatzung der Beamten nach dem wahren Werthe. Fr.	Schatzung des Eigenthümmers. Fr.	Von der Regierung festgesetzte Schatzung. Fr.	Zusammenzug der Gebäude-Schatzung eines jeden Eigenthümmers, so wie der ganzen Gemeinde. Fr.	Bemerkungen.
1811	März	28	Hrsch. Jak. Lussi	Hohlzmatt	430 547	Ein Haus, im mittlern Zustande	400	250	250		
				Hundsmatt	430 a 547 a	Ist ziemlich baufällig	200	150	150	400	
"	"	"	Hansmann Jos. Wiggli	Ochsenberg	432 548	Haus u. Scheune, neu, gut, abgetheilt	540	400	400	400	
"	"	"	Hansens Schmid	Eggstatt	433 549	Haus u. Scheune, mittlern	640 ~~740~~	400	400	400	
"	"	"	Heinrich Schmid	Eggstatt	434 550	Haus u. Scheune, mittlern	540	400	400		
				Erlenmatt	434 a 551	Hüttn u. Ball, mittlern	270	150	150	550	
"	"	"	Andreas Schmid	Lustmatt	435 552	Haus u. Scheune, mittlern	400	200	200	200	
"	"	"	Hansens Baldy	Wiesalpgg	436 553	Ein Kleinhaus und Haus u. Scheune, neu	270	140	140	140	
"	"	"	Melchior Baldy	Wiesalpgg	437 554	Haus u. Scheune, mittlern	300	130	150	150	
"	"	"	Heinrich Lustmatter	Hofmatt	438 555	Hüttn u. Ball, mittlern, Hafen Bäd	160	100	100	100	
"	"	"	Hansens Leuber	Wiesalmöösli	439 556	Hüttn u. Ball, mittlern, Hafen Hafnet	200	100	100		
				Ein Ball	439 a 556 a	Ist Hafen Hafnet	140	100	100	200	
					57 58	59 Vide Nb. 60.					
"	"	"	Melchior Bachmann	Hölzli	440 560	Haus u. Scheune, neu, gut	640	400	400		
				Ein Pfrüsch	440 a 560.	Ist in guten Zustande	340	200	200	600	
"	"	"	Jakob Schmid	Ochsenberg	441 561	Ein Hafnet Hütten	200	150	150		
				Ein Ball	442 561 a	Hafen Hafnet	200	150	150	300	
							78 Cattus			9440	

Von 562 bis 565 inclusive Vide No 421.
No 566 & 567. Vide No 481
No 568 & 569 Vide No 483. ~~(No 570 Vide No 288~~
~~148 No 288~~

Staatsarchiv Luzern A 1143/32

Brand-Assekuranz-Tabelle der Gemeinde — Marbach — im Gerichtskreise — Escholzmatt — und Amt Entlebuch —

Datum der Einschreibung. Jahr	Monat.	Tag	Namen und Geschlecht des Eigenthümmers.	Benennung des Orts, Hofes oder Gebäudes.	Nummero des Hauses.		Benennung und Beschreibung der Gebäude.	Gutächtliche Schatzung der Beamten nach dem wahren Werthe. Fr.	Schatzung des Eigenthümmers. Fr.	Von der Regierung festgesetzte Schatzung. Fr.	Zusammenzug der Gebäude-Schatzung eines jeden Eigenthümmers, so wie der ganzen Gemeinde. Fr.	Bemerkungen.
1811	May	27	Mauriz Lauber und Sultur Brunner des	untere gesamt Hof	No. 1	a	Dieses untere gesamt Haus ist in gutem Zustand	800	400	400		Der Brunnerhof ist geschätzt in der Gemeinde Escholzmatt.
			Johann 1.a	Hofhaus	1	b	Die Scheuer ist Leid aber gutem Zustand	600	300	300		
			Franz 1.b	Scheuer	1	c	Der Stadel ist all aber gutem Stand	200	100	100	800	
			Sultur Brunner sel allein	Backofenhäusli	1.	d	Dieses Backofenhäuslein in mittlerem Stand	200	100	100	100	
			Hans Christen Zellmann	Hinderhaus	2	a	Das Haus der Hof ist alt und bös	400	300	300		
					2a	b	Die Scheuer der Hof ist mittler Stand	600	400	400		
					2.b	c	Der Stadel der Hof ist all gut bös	130	100	100		
							Der Hof ist all gut Stand	260	200	200		
			ob Brunnacker	Backofen Ob	2	d	Die Hofstatt und Platz zunächst dem Hof mittler Stand	140	100	100	1100	
			Jako	Hof	2	f	Der Stall der Hof mittler Stand					
1811	May	28	Claus Christen Zellmann u. Mitgsti	Hinderhaus Hofstatt und Scheuer an einander	No. 3.		Ein neu angebauten Wohnung im übrigen ziemlich alt und baufällig	300	200	200	200	
1811	May	28	Andreas Wigger Rietzler	Ober Dibrist Hofstatt und Scheuer an einander	No. 4.	a	mit zwei Fahrt Wohnung Einer noch Neuen im mittlern Stand	1300	1000	980		
"	"	"	obigen	Roggisil Hofstatt und Scheuer	No. 4. 5	b	ist einfach Neu aber Klein im mittlern Stand	350	250	250		
"	"	"	obigen	Roggisil Hofstatt und Scheuer	No. 4. 6	c	ist Neu gebaut klein und wohl gebaut	450	300	300		
"	"	"	obigen	Underer Dibrist Hofstatt	No. 4. 7	d	mit doppelter Wohnung ist einfach neu und mittlern Stand	800	600	600		
"	"	"	obigen	Einer Scheuer samt Stadlig	No. 4. 7a	e	ist Etwas alt und etwas baufällig	600	400	400		
"	"	"	obigen	Ein Speicher	No. 4. 7 b	f	ist Klein doch wohl gebaut	150	100	100	2850	
1811	May	28	Heidli Wigger und W	Dibrist Hofstatt ein Haus	No. 5. 8		Ein etwas alt aber wohl gebaut	600	400	400	400	
1811	May	28	Gebrüder Stadelmann und mit Gsti	alt Roggisils Haus und Scheuer an einander	No. 6 9		mit 3 Fahrt Wohnung ziemlich alt und baufällig	400	200	200	200	
							Uebertrag				3430	
											4650	

Staatsarchiv Luzern A 1143/32

Band: 28.

80

Brand-Assekuranz-Tabelle der Gemeinde Meerbach im Gerichtskreise Hochdorf und Amt Hochdorf

Datum der Einschreibung. Jahr	Monat.	Tag	Namen und Geschlecht des Eigenthümmers.	Benennung des Orts, Hofes oder Gebäudes.	Nummero des Hauses.		Benennung und Beschreibung der Gebäude.	Gutächtliche Schatzung der Beamten nach dem wahren Werthe. Fr.	Schatzung des Eigenthümmers. Fr.	Von der Regierung festgesetzte Schatzung. Fr.	Zusammenzug der Gebäude-Schatzung eines jeden Eigenthümmers, so wie der ganzen Gemeinde. Fr.	Bemerkungen.
1811	May	28	Jakob Bühlmann	Im Meerbach im Hauß und Hofraite darunter	No. 7. No. 18		ein behausung ist neu aufgebaut im mittlern Bauwstand	600	450	450	450	Die Hiesigen Hämmer sind Vorgeschätzt in der Gemeind Hochdorf
1811	May	28	Hanß Jacob Stalder	Im Meerbach im Hauß stand darunter	No. 8 No. 11	a	ist groß ein Gebäude mittlerer Grösse gut gebaut u. ziemlich alt Eigenthum Bauhaftig	600	400	400		
"	"	"	obbigen	Im Meerbach im Hauß stand darunter	No. 8 No. 12	b	ist klein und schlecht baufällig	140	100	100		
"	"	"	obbigen	Im Meerbach im Hauß stand Stallung und Hofraite	No. 8 alt 8	b	ist alt und baufällig	180	100	100	600	
1811	May	28	Hanß Jakob Fridli	Im Meerbach im Hauß	No. 9 No. 13	a	ein Hauß samt einem Mühle und Reibe Mühl Hausen ist im mittlern Bauwstand	700	350	350		
"	"	"	obbigen	Im Meerbach Neu Hauß	No. 9. No. 14	b	ist Hauß Neu aber klein im mittlern Bauwstand	400	200	200		
"	"	"	obbigen	Im Meerbach im Hauß stand Stallung	No. 9	b	ist etwas alt aber Gut im Bauwstand	600	300	300		
"	"	"	obbigen	Im Meerbach im Hofraite Stallung	No. 9 alt 9	b	ist alt und etwas baufällig	200	100	100	950	
1811	May	28	Jacob Hämmerli	Im Meerbach im Hauß stand Stallung und Waschhaus	No. 10 No. 15		ist etwas neu gebaut sonst klein und baufällig	200	130	130	130	
1811	May	28	Hanß Hauß	Im Meerbach im Hauß stand Behausung	No. 11 No. 16	a	ist im Mittel mäßigen Bauwstand	350	280	250		
"	"	"	obbigen à vivre	Im Meerbach im Hauß	No. 11 No. 19	b	ist ziemlich alt und baufällig	100	70	70	320	
1811	May	28	Elisabeth Steiger	Im Meerbach im Hauß stand Behausung	No. 12 No. 17		ist im Mittelmäßigen Bauwstand	600	400	400	400	
1811	May	28	Hanß Häberli	Im Meerbach im Hauß stand Behausung	No. 13 No. 18		ist ziemlich alt u. fast baufällig	200	150	150	150	
							Stark Latus				3000	
											3000	

Staatsarchiv Luzern A 1143/32

Brand-Assekuranz-Tabelle der Gemeinde Marbach im Gerichtskreise Wolhusen und Amt Entlebuch

Datum der Einschreibung. Jahr	Monat.	Tag	Namen und Geschlecht des Eigenthümmers.	Benennung des Orts, Hofes oder Gebäudes.	Nummero des Hauses.		Benennung und Beschreibung der Gebäude.	Gutächtliche Schatzung der Beamten nach dem wahren Werthe. Fr.	Schatzung des Eigenthümmers. Fr.	Von der Regierung festgesetzte Schatzung. Fr.	Zusammenzug der Gebäude-Schatzung eines jeden Eigenthümmers, so wie der ganzen Gemeinde. Fr.	Bemerkungen.
1811	May	28	Hans Stalder und mitgehft	hinder Bäuw i Hauß stand Schatzung	№ 14 № 19		ist alt und haft baufellig in Schatzung	400	200	200	200	
1811	May	28	Joseph Hostner	Behausung i Hauß stand Schatzung	№ 18 № 20		ist nicht gross noch im mittlen baw Stand	400	350	350		
1811	May	28	obbigter	Müli und i Hauß stand Schatzung	№ 19 20	a	ist haft nun aber klein im baw	400	200	200	550	
1811	May	28	Andoni Gibsmen	Hollenbrid i Hauß	№ 16 № 21		ist ziemlich schlecht u. baufellig	130	100	100	100	
1811	May	28	Claus Joseph Hauser	Bäuw müli i Hauß stand Schatzung	17 № 22		ist Schlecht und baufellig	200	130	130	130	
1811	May	28	Hans Heinli Schindler	Müli sein Hüsli stand Schatzung	18 № 23		ist nicht alt aber klein und in Schlechten baw Stand	200	150	150	150	
1811	May	28	Hans Rudenbauw und Hans Schatzmann	Bigrist muß i Hauß stand Schatzung	19 № 24		Hausschatzung alt und baufellig	280	200	200	200	
1811	May	28	Joseph Hostner	Müli i Hauß	20 № 25		ist ziemlich klein im mittlen baw Stand	140	100	100	100	
1811	May	28	Joseph Schachner	Müli i Hüsli	21 № 26		ziemlich Schlecht und baulos	100	70	70	70	
1811	May	28	Claus Hostner	Bäuw müli i Hauß stand Schatzung	22 № 27		Zum Theil Neu angebauw Zum Theil baulos	200	100	100	100	
							Zusammen Rappen				1600	
											1600	

Staatsarchiv Luzern A 1143/32

Brand-Assekuranz-Tabelle der Gemeinde Moosberg im Gerichtskreise Hochdorf und Amt Luzern

Datum der Einschreibung. Jahr	Monat.	Tag	Namen und Geschlecht des Eigenthümmers.	Benennung des Orts, Hofes oder Gebäudes.	Nummero des Hauses.	Benennung und Beschreibung der Gebäude.	Gutächtliche Schatzung der Beamten nach dem wahren Werthe. Fr.	Schatzung des Eigenthümmers. Fr.	Von der Regierung festgesetzte Schatzung. Fr.	Zusammenzug der Gebäude-Schatzung eines jeden Eigenthümmers, so wie der ganzen Gemeinde. Fr.	Bemerkungen.
1811	May	28	Moritz Hutschmid	Hutschlag i Haus samt Feuerung	No 23 No 28	Zweischlächtige Wohnung ist schlecht und fast baufällig	350	200	200	200	
1811	May	28	Heinrich Wigert	Hutschlag i Haus	24 No 29	Zweischlächtige Wohnung ganz schlecht und baufällig	150	100	100	100	
1811	May	28	Andreas Stanzmeister Hofstetten	Hutschlag mittelmäßig i Haus samt Feuerung	No 29 No 30	Zum Theil neu angebaut in mittelmäßigem Stand und bewohnt	600	400	400	400	
1811	May	28	Franz Stanzmeister	Hinder Mühlmatten Haus samt Feuerung	26 No 31	noch ziemlich neue Wohnung in mittelmäßigem Bau Stand	350	200	200	200	
1811	May	28	Andreas Stanzmeister und mitgehabt	Hinder mühlmatten Haus samt Feuerung	27 No 32	mit bewohnbarer Wohnung schon alt doch in Aufsicht u. doch zum Theil neu	500	300	300	300	
1811	May	28	Gebrüder Andermatten	Hinder Mühlmatten Haus	28 a No 33	schon ziemlich alt jedoch baulich doch	400	300	300		
"	Ditto	"	obigen	Scheune	28 b No 33 b	Neu angebaute Wohnung schon alt und zum Theil baufällig	280	200	200	500	
1811	May	28	Andreas Andermatten	Hinder Mühlmatten Haus	29 No 34	schon etwas alt in mittelmäßigem Bau Zustand	400	250	250	250	
1811	May	28	Andreas Bächler	Hinderhäusli im Haus	30 No 35	mit schlechter Wohnung sowie das zum Theil baufällig	280	200	200	200	
1811	May	28	Andreas Stadelmann	Hinderhaus im Haus	31 a No 36	Neu gebaut beinahe ganz ausgebaut	900	500	500		
1811	May	28	obbesagten	Hinder Haus im Scheuer samt Stallung	31 b No 36 b	beinahe neue Scheuer und Stallung zusammen	300	300	300	800	
1811	May	28	Gebrüder Stanzmeister	Mittlere Burg im Haus samt Feuerung	32 No 37	Neu und wohl gebaut doch nicht ganz ausgebaut	900	400	400	400	
										3350	

Staatsarchiv Luzern A 1143/32

Brand-Assekuranz-Tabelle der Gemeinde Marbach im Gerichtskreise Wolhusen und Amt Entlebuch

Datum der Einschreibung. Jahr	Monat.	Tag	Namen und Geschlecht des Eigenthümmers.	Benennung des Orts, Hofes oder Gebäudes.	Nummero des Hauses.	Benennung und Beschreibung der Gebäude.	Gutächtliche Schatzung der Beamten nach dem wahren Werthe. Fr.	Schatzung des Eigenthümmers. Fr.	Von der Regierung festgesetzte Schatzung. Fr.	Zusammenzug der Gebäude-Schatzung eines jeden Eigenthümmers, so wie der ganzen Gemeinde. Fr.	Bemerkungen.
1811	May	28	Ludwig Stanzmann	ob Bargen	No 33	steht alt und etwas baufällig	650	480	480	480	
				nin Hausbr.	34						
1811	May	28	Franz Xaver Vigi	Pfrundstatt Marbach							
				ob Bargen	34	steht neu und wohl gebaut ab blein	500	350	350	350	
				nin Hausstatt	No 39						
				Besitzung							
1811	May	28	Ludwig Lanz	Bargen Haus	35	mittelmäßig im bau	500	370	370	370	
			mithafft.		No 40						
1811	May	28	Joseph Zihlmann	Bargen Hütte	36	ob grund					
					41	klein und etwas baufällig	200	130	130		
"	"	"	obigen	nin Behaus.	36. a	klein und fast baufällig	100	50	50	180	
1811	May	28	Joseph Heidli Müller	Bargen Müh.	37	neu und wohl gebaut mit 2 Mahl	2000	1200	1200		
				nin Hausstatt	42	wärch und 2zehnte wohnung					
"	"	"	obigen	Mühle nin dem	37 a	ist im guten baustand	200	150	150	1350	
				Bargen	42 a						
1811	May	28	Joseph Lammerhof	ob Bargen	38	mit 2zehnter wohnung ist alt	350	250	250		
				Haus	43						
"	"	"	obigen	nin Behaus	38 a	in etwas baufällig					
					43 a	ist obigen im mittlern baustand	270	180	180	430	
1811	May	28	Franz Stalder	Marbachmatt	39						
				und Haus	44	im mittelmäßigen baustand	400	300	300	300	
				samt Behaus							
1811	May	28	Caspar Lehmann	Bauhaustatt	40						
				und Haus	45	im mittlern baustand	500	350	350	350	
				samt Behausung							
1811	May	28	Joseph Glanzmann u. Franz	Bauhaustatt	41	mit 2zehnter wohnung im mittel-	600	400	400		
			Stalder	in Haus	46	mäßigen baustand					
"	"	"	obigen Glanzmann	nin Behaus	41 a	bei ander neu im mittlern baustand	300	200	200		
					46 a						
"	"	"	obigen Stalder	nin Behaus	41 b	im mittelmäßigen baustand in	200	100	100	700	
					46 b	etwas baufällig					
						Stahl Latus				4310	
										~~4070~~	
										~~4070~~	

Staatsarchiv Luzern A 1143/32

Brand-Assekuranz-Tabelle der Gemeinde Marbach im Gerichtskreise Eschlzmat und Amt Entlibuch

Datum der Einschreibung. Jahr	Monat.	Tag	Namen und Geschlecht des Eigenthümmers.	Benennung des Orts, Hofes oder Gebäudes.	Nummero des Hauses.		Benennung und Beschreibung der Gebäude.	Gutächtliche Schatzung der Beamten nach dem wahren Werthe. Fr.	Schatzung des Eigenthümmers. Fr.	Von der Regierung festgesetzte Schatzung. Fr.	Zusammenzug der Gebäude-Schatzung eines jeden Eigenthümmers, so wie der ganzen Gemeinde. Fr.	Bemerkungen.
1811	May	28	Hanß Stadelman	Neuhuß samt Scheuerung	No. 42 No. 47		ist nicht alt beinahe neu u. im mitelmäßigen bau zuostand	600	400	400	400	
1811	May	28	Sefrin Danner	Marbachmat	43 48		im mitelmäßigen bau zustand	400	300	300		
"	"	"	obiger	ein Hauß ein Scheuer	43 48	a a	beinahe neu aber schlächt im bau wärt	300	200	200	500	
1811	May	28	Hanß Christen Bortman	Dorf Marbach ein Hauß	44 49		Klein aber neu gebaut mit einem wohl gebauten Pfister Offen	700	500	500		
x "	"	"	obiger	Neuhauß	223 No. 44	a	Neu aber noch gar nicht auß gebaut	600	400	400		
"	"	"	obiger	1 Hauß ein Scheuer	223 44	a b	beinahe neu im mitelmäßigen bau zu Stand	280	200	200	1100	
1811	May	28	Johan Häfliger	Dorf Huß samt Scheuerung	45 50		ist neu gebaut in gutem stand	1100	800	800	800	
1811	May	28	Wirt Andoni Kiki	Gast Hauß im Dorf	46 51		Neu gebaut mit kilen Wohnungen aber zum Theil nicht ganz auß gebaut	1600	1200	1200		
"	"	"	obiger	Klöstel Hauß samt Scheuerung	46 52	a	beinahe neu im mitelmäßigen bau Stande	900	650	650		
"	"	"	obiger	under Engi hüten samt Stalung	46 Alp 52	b b a	im mitelmäßigen bau zustande	400	300	300		
"	"	"	obiger	ein Spicher	46 Alp 52	c c	im mitelmäßigen bau zustande	120	90	90		
"	"	"	obiger	ein hüten ober Engi	46 Alp 52	d d	im mittleren bau zuostande	200	150	150		
"	"	"	obiger	ein Stahl	46 Alp 52	e e	im schlächtenbau zuostande	150	110	110		
"	"	"	obiger	ein Stahlung Balmeg	46 Alp 52	f f e	im schlächtenbau zuostande	150	110	110	2610	
							6tes Latus				5410	

Staatsarchiv Luzern A 1143/32

Brand-Assekuranz-Tabelle der Gemeinde Marbach im Gerichtskreise Escholzmatt und Amt Entlebuch

Datum der Einschreibung. Jahr	Monat.	Tag	Namen und Geschlecht des Eigenthümmers.	Benennung des Orts, Hofes oder Gebäudes.	Nummero des Hauses.		Benennung und Beschreibung der Gebäude.	Gutächtliche Schatzung der Beamten nach dem wahren Werthe. Fr.	Schatzung des Eigenthümmers. Fr.	Von der Regierung festgesetzte Schatzung. Fr.	Zusammenzug der Gebäude-Schatzung eines jeden Eigenthümmers, so wie der ganzen Gemeinde. Fr.	Bemerkungen.
1811	May	29	Gemeinde Marbach	Kirchen	–	–	mit einem ganz Steinernen Gewölb versehenen Chor und mosaikartigem Boden	10000	5000	5000		
1811	May	29	Gemeinde Marbach	Pfarrhaus	A 47 53		beynahe neu wohl und gut gebaut	3200	2400	2400		
1811	May	29	die Gemeinde	Taglohnerhaus und Schulhaus	47 54	a	beynahe neu wohlgebaut	1600	1200	1200		
1811	May	29	die Gemeinde	Viehstall	47 55	b	ganz neu Stein wohl und gut gebaut	700	550	550		
x 1811	May	29	die Gemeinde	Schweinstall in der Matten	47 53	c	alt und nebenaus beynahe baufällig	200	150	150		
1811	May	29	die Gemeinde	Schweinstall auf dem Moos	47 53	d	beynahe neu, Stein ohne Anspielung	150	100	100	9400	
1811	May	29	Peter und Andreas Hüslmann	das neue Haus	48 56		neu Stein im Mittelmäßigen Bestand	400	300	300	300	
1811	May	29	Erben Hofstetter Rest	im Dorf im Hüslmann Haus	49 57		ist neu wohl und gut gebaut aber Stein	650	480	480	~~480~~	
x "	"	"	obigen	Backofen im Hüslmann Haus	49	a	Schlacht im Baustande	300	220	220	700	
1811	May	29	Jakob Schaller	im Hüslmann Haus Stall	50 58		mit Ziegler Bedeckung alt und Abgewohnt gut gebaut	660	490	490		
1811	May	29	obigen	neu Hüslmann Haus Stall	50 58	b	neu in Mittelmäßigen Baustande	300	200	200		
"	"	"	obigen	im Brunnen	50 58	b	in Schlechten Baustande	100	70	70	760	
1811	May	29	Erben Schaller	Heuschein beym Schaller	51 59		im Mittelmäßigen Baustand	550	400	400	400	
1811	May	29	Vorsatz Verbauten u. Christ Töchter	mittlere Heuschein beym Haus stand Schaller	52 60		mit Ziegler bedeckung beynahe alt und abgewohnt baufällig	600	400	400	400	
											11960	

Staatsarchiv Luzern A 1143/32

Brand-Assekuranz-Tabelle der Gemeinde Mosbach im Gerichtskreise Sursee und Amt Entlebuch

Datum der Einschreibung. Jahr	Monat.	Tag	Namen und Geschlecht des Eigenthümmers.	Benennung des Orts, Hofes oder Gebäudes.	Nummero des Hauses.		Benennung und Beschreibung der Gebäude.	Gutächtliche Schatzung der Beamten nach dem wahren Werthe. Fr.	Schatzung des Eigenthümmers. Fr.	Von der Regierung festgesetzte Schatzung. Fr.	Zusammenzug der Gebäude-Schatzung eines jeden Eigenthümmers, so wie der ganzen Gemeinde. Fr.	Bemerkungen.
1811	May	29	Gebrüder Lötscher	ober Buchstein Hausstatt Behausung	53 61		drei Theile Behausung mittlmäßig im Bau Zustand	780	500	500		
"	"	"	obige	ein Speicher	53 61	a	Mittlmäßig im Bau Zustand	200	180	150	650	
1811	May	29	Joseph Lustenberger	Behausung im Hausstatt Besitzung	54 62		ein theil neu Gebäu im Bau Zustand	700	500	500	500	
1811	May	29	Caspar Rost	Rutimatt ein Haus	55 63		ein schwein oberstbläschtein Bau Zustand	370	200	200	200	
1811	May	29	Kaspar Heidli	Rutimätti ein Hausstatt Besitzung	56 64		ein mittlmäßig Bau Zustand ist etwas Häuslig	400	200	200	200	
1811	May	29	Joseph Lustenberger	ober Holzmatt ein Haus	57 65		mit Abgelts Versicherung alt und etwas Häuslig	300	200	200		
1811	May	29	obige und mitgesellschaft	ein Besitzung samt Waldung	57 65	a a	ein mittlmäßig Bau Zustand	500	240	240	440	
1811	May	29	Claus Lötscher Wittwe	Holzmatt ein Haus samt Besitzung	58 66		Neu und Wohlgebaut mit Abgelts Versicherung	1100	870	550		
"	"	"	obige	ein Speicher	58 66	a a	mittmäßig im Bau Zustand aber klein	100	70	70		
"	"	"	obige und mitgesellschaft	Haus ein Hütten	58 alt 66	b	ist schon etwas Häuslig	150	70	80		
"	"	"	obige und mitgesellschaft	ein Waldung	58 alt 66	c	schon etwas alt in mittmäßigem Zustand	250	150	150		
"	"	"	obige u. mitgesellschaft	ober Hasbergg ein Hütten Stall	58 alt 66	d	ein mittmäßigen Bau Zustand	200	150	150		
1811	May	29	obige u. mitgesellschaft	Waldung Hasenboden ein Hütten Stall Waldung	58 alt 66	e	ein mittlmäßig Bau Zustand	250	180	180	1490	
							übertrag Latus				3480	

Staatsarchiv Luzern A 1143/32

Brand-Assekuranz-Tabelle der Gemeinde Marbach im Gerichtskreise Wohnen und Amt Entlebuch

Datum der Einschreibung. Jahr	Monat.	Tag	Namen und Geschlecht des Eigenthümmers.	Benennung des Orts, Hofes oder Gebäudes.	Nummero des Hauses.		Benennung und Beschreibung der Gebäude.	Gutächtliche Schatzung der Beamten nach dem wahren Werthe. Fr.	Schatzung des Eigenthümmers. Fr.	Von der Regierung festgesetzte Schatzung. Fr.	Zusammenzug der Gebäude-Schatzung eines jeden Eigenthümmers, so wie der ganzen Gemeinde. Fr.	Bemerkungen.
1811	May	29	Christ. Zeidl	mitten im Dorf	Helmenhaus No 59		klein u. in mittelmäßigem Bauzustand	300	200	200	~~200~~	
"	"	"	obiger	mit Hausbaurecht	59 68	a	klein und ebenfalls baufällig	280	280	280	480	
1811	May	29	Joseph Zeidli	Under Helmenhaus im Hand	66 69		mit doppelter Wohnung alt u. ebenfalls baufällig	500	350	350		
1811	May	29	obiger	im Dörfli	66 69	B a	in mittelmäßigem Bauzustande	400	300	300	650	
1811	May	29	Hans Zeidli	in Kreuzhüsli im Hausstand Schmitten	61 70		ist klein und in etwas baufällig	280	200	200	200	
1811	May	29	Ulrich Wolfer	aber Langnauboden Hausstand Schmitten	62 71		ist alt u. einfach baufällig	300	~~250~~	150		
"	"	"	obiger	im Haus	62 72	a	ist nicht alt aber klein und im schlechten Bauzustand	200	100	100	250	
1811	May	29	Jacob Häfliger	mitten Langnauboden Zeidli	63 73		ziemlich klein und baufällig	100	70	70	70	
1811	May	29	Joseph Häfliger	under Langnauboden Hausstand Schmitten	64 74		ziemlich klein und baufällig	240	150	150	150	
1811	May	29	Ulrich Häfliger	Langnauboden Hausstand Schmitten	65 75		bei nahe neu in mittelmäßigem Bauzustand	500	300	300	300 ~~500~~	
1811	May	29	Joseph Lustner	Neuhausboden Hausstand Schmitten	66 76		bei nahe neu mittelmäßig im Bauzustand	500	250	250	250	
							9tens Total				2350	

Staatsarchiv Luzern A 1143/32

Brand-Assekuranz-Tabelle der Gemeinde Marbach im Gerichtskreise Escholzmatt und Amt Entlebuch

Datum der Einschreibung. Jahr	Monat.	Tag	Namen und Geschlecht des Eigenthümmers.	Benennung des Orts, Hofes oder Gebäudes.	Nummero des Hauses.		Benennung und Beschreibung der Gebäude.	Gutächtliche Schatzung der Beamten nach dem wahren Werthe. Fr.	Schatzung des Eigenthümmers. Fr.	Von der Regierung festgesetzte Schatzung. Fr.	Zusammenzug der Gebäude-Schatzung eines jeden Eigenthümmers, so wie der ganzen Gemeinde. Fr.	Bemerkungen.
1811	May	29	Hausbesitzer Mauser	Marbach Haus & Behausung	67		klein u. baufällig	150	100	100	100	
1811	May	29	Josephs Schorer	Haus & Behausung	68		einfach neu im mittelmäßigen Baustand	500	320	320	320	
1811	May	29	Claus Schmidiger	Haus & Behausung	69		klein u. baufällig	150	100	100	100	
1811	May	29	Joseph Bühler	Haus & Behausung	70		einfach neu im mittelmäßigen Baustand	540	360	380	380	
1811	May	29	Joseph Marbacher und Anderes Walker	Haus & Behausung	71		mittelmäßige Wohnung alt baufällig	400	200	200		
1811	"	"	obiger Marbacher	Scheune	71	a	Neu klein und wohl gebaut	350	180	180	540	
1811	May	29	obiger Walker	Scheune	71	b	ist neu im mittelmäßigen Baustande	300	160	160		
1811	May	29	Joseph Lauber	Haus & Behausung	72		ist alt u. etwas baufällig Wohnung	370	280	280		
"	"	"	obiger	Scheune	72	a	ist neu im mittelmäßigen Baustande	380	250	250	530	
1811	May	29	Joseph Löffler u. Claus Joseph Zihlmann	Haus & Behausung	73		mit doppelter Wohnung klein neu u. wohl gebaut	900	670	670		
"	"	"	obige beide besitzer	Scheune	73	a	mittelmäßiger Baustand.	400	300	300	970	
"	"	"	obige besitzer	Speicher	73	b	alt etwas baufällig	100	70	70		
1811	May	"	obiger Joseph Löffler	Krautengarten	73	c	neu u. wohl gebaut ein Bomm-Stock	500	250	250	1040	
"	"	"	obiger Löffler	Hofstatt	73	d	im mittlaren Bauzustand	300	180	150		
"	"	"	obiger Löffler	Acht Bienen	73	e	neu u. wohl gebaut	400	300	300	700	
							10 Aug. Latus				3710	

Staatsarchiv Luzern A 1143/32

Brand-Assekuranz-Tabelle der Gemeinde Marbach im Gerichtskreise Wolhusen und Amt Entlibuch

Datum der Einschreibung. Jahr	Monat.	Tag	Namen und Geschlecht des Eigenthümmers.	Benennung des Orts, Hofes oder Gebäudes.	Nummero des Hauses.	Benennung und Beschreibung der Gebäude.	Gutächtliche Schatzung der Beamten nach dem wahren Werthe. Fr.	Schatzung des Eigenthümmers. Fr.	Von der Regierung festgesetzte Schatzung. Fr.	Zusammenzug der Gebäude-Schatzung eines jeden Eigenthümmers, so wie der ganzen Gemeinde. Fr.	Bemerkungen.
1811	May	29	Franz Blunzenau	Stutzhüslimi Hausstatt Besitzung	74	ein neues neu aber in unterm Bauzustand	650	330	330	330	
1811	"	29	Jost Blunzenau und Bestandbauer	Bestandbühl ein Hausstatt Besitzung	75	im mittelmäßigen Bauzustand	400	200	200	200	
1811	May	29	Christen Bauer und Bestandbauer	Bestandbühl ein Hausstatt Besitzung	76	ist halt neu aber unterm Bauzustand	400	200	200	8	
"	"		obigen Bestandbauer		76 a	ist alt mittelmäßig im Bauzustand	200	100	100	300	
1811	May	29	Jakob Bertschen ober	Bestandbühl ein Hausstatt Besitzung	77	neu und wohl gebaut aber nicht ganz ausgebaut	800	400	400	400	
1811	May	29	Jakob Bründler in Hausstatt	Niderlugen ein Haus	78	ist alt und baufällig in der letzten Ansetzung	200	150	150	150	
1811	May	29	Jakob Bauer klein	Niderlugen Bestandbühl	79	ganz klein und baufällig	120	80	80	80	
1811	May	29	Claus Baldinger mit Gastli	Niderlugen ein Hausstatt Besitzung	80	ist alt und baufällig mit Schuppen versehen	350	270	270	270	
1811	May	29	Jakob Rauch	Niderlugen ein Hausstatt Besitzung	81	ist klein im mittelmäßigen Bauzustand	300	200	200	200	
1811	May	29	Barbara Bründler an Mattheo	Niderlugen ein Hausli.	82	ziemlich alt und baufällig	100	70	70		
1811	May	29	obigen Mattheo	ein Besitzli.	82 a	ist ziemlich alt und baufällig	100	70	70	140	
						Übertrag				2070	

Staatsarchiv Luzern A 1143/32

Brand-Assekuranz-Tabelle der Gemeinde Mauensee im Gerichtskreise Sursee und Amt Sursee

Datum der Einschreibung. Jahr	Monat.	Tag	Namen und Geschlecht des Eigenthümmers.	Benennung des Orts, Hofes oder Gebäudes.	Nummero des Hauses.		Benennung und Beschreibung der Gebäude.	Gutächtliche Schatzung der Beamten nach dem wahren Werthe. Fr.	Schatzung des Eigenthümmers. Fr.	Von der Regierung festgesetzte Schatzung. Fr.	Zusammenzug der Gebäude-Schatzung eines jeden Eigenthümmers, so wie der ganzen Gemeinde. Fr.	Bemerkungen.
1811	May	29	Barbara Lötscher	Oberwart im Hauptstand Oberwart	83 9		mit bezlaubter Wohnung bei nahe alt u. [illegible] im baufähigen Stande	450	230	230	230	
1811	May	29	Claus Tauber	Oberwart im Hauptstand	84 9		ist mittelmäßig im baufähigen Stande	450	320	320		
"	"	"	obiger Tauber	im Oberwart	84 9	a	ist schon alt mit Ziegeldach gedeckt mittelmäßig im baufähigen Stande	250	130	130	450	
1811	May	29	Claus Stadler obere	Oberwart Hauptstand Oberwart	88 9		ist klein Holzhäuslein im baufähigen Stande	200	100	100	100	
1811	May	29	Claus Stadler Landwirth	Oberwart im Hauptstand	86 9		ist mit 2 Stöcken bewohnt mittelmäßig im baufähigen Stande	450	230	230		
"	"	"	obiger Stadler	im Oberwart	86 9	a	ist mittelmäßig im baufähigen Stande	300	150	150	380	
1811	May	29	Joseph Tauber	Unterwart im Hauptstand Oberwart	87 9		ist klein mittelmäßig im baufähigen Stande	350	180	180	180	
1811	May	29	Joseph Bachmann	Unterwart im Hause	88 9		ist klein und einstöckig baufällig	200	100	100	100	
1811	May	29	Lorenz Fischer und Mitgatti	Oberwart im Hauptstand Oberwart	89 9		mit 2 Stöcken bewohnt alt und im mittelmäßig im baufähigen Stande	700	380	350		
"	"	"	obiger Besitzer	im Oberwart	89 9	a	im mittelmäßigen baufähigen Stande	400	300	300	650	
1811	May	29	Andreas Blatzmann	Hinter Unterwart im Hause	90 100		mittelmäßig im baufähigen Stande	500	250	250	250	
							Übertrag				2340	

Staatsarchiv Luzern A 1143/32

Brand-Assekuranz-Tabelle der Gemeinde Madiswyl im Gerichtskreise Wolhusen und Amt Entlibuch

Datum der Einschreibung. Jahr	Monat.	Tag	Namen und Geschlecht des Eigenthümmers.	Benennung des Orts, Hofes oder Gebäudes.	Nummero des Hauses.		Benennung und Beschreibung der Gebäude.	Gutächtliche Schatzung der Beamten nach dem wahren Werthe. Fr.	Schatzung des Eigenthümmers. Fr.	Von der Regierung festgesetzte Schatzung. Fr.	Zusammenzug der Gebäude-Schatzung eines jeden Eigenthümmers, so wie der ganzen Gemeinde. Fr.	Bemerkungen.
1811	May	29	Hrn. Landvogt Krauer	Rothhus beim Hauss	91 10		mit doppelter Wohnung mittelmässig im Bau Zustand nicht alt	600	300	300		
"	"	"	obige Behausung	im Oberdorf	91 10	a a	ist mittelmässig im Bau Zustande	350	180	180		
"	"	"	obige Behausung	im Dorf	91 10	b b	ist alt in etwas Mittelmässig	130	60	70	550	
1811	May	29	Jakob Lauber alt und Wittwer	Rothhus Stand Behausung	92 10		ist Gmeinig alt & fast baufällig mit 3 Haushaltungen	400	200	200	200	
1811	May	29	Hans Jakob Lötscher	Underdorf im Hauss Stand Schmitte	93 10		mittelmässig neu & gutem und im gleichen Bau Zustande	650	400	400	400	
1811	May	29	Claus Scholer	unter Dorf im Hauss Stand Behausung	94 10		im mittelmässigen Bau Zustande	600	450	450	450	
1811	May	29	Hans Hofstetter	Langenschwand im Hauss Stand Behausung	95 10		nicht gar alt mittelmässig im Baugestand	300	150	150	150	
1811	May	29	Claus Fischer	Rietmatt im Hauss Stand Behausung	96 10		hindere neu Holz und Gerüst gebaut	900	670	670	670	Vide No. 227.
1811	May	29	Hans Jakob Waldispühl	Underdorf Waldmatt im Hauss Stand Behausung	97 10		mittelmässig alt & im gleichen Gestand	400		300	400	weil sich zu kleiner Schatzung lassen bewegen dieweilen sein Haus Vorsicht beim Schatzung
1811	May	29	Hans Jakob Fischer	klein Waldmatt an ass neu Hauss Stand Behausung	98		ist klein und etwas baufällig	250		200	5 200	
1811	May	29	Christen Hänzi und Claus Hodel	Waldmatt neu Hauss mit Behausung	99		ist alt und abbrennt baufällig	200	150	150	150	
1811	May	29	Andreas Fischer	mittel Waldmatt neu Hauss	100		klein und Schlecht im Baugestand	250	120	120	120	
							Bluz Latus				8890 37	

Staatsarchiv Luzern A 1143/32

Brand-Assekuranz-Tabelle der Gemeinde Marbach im Gerichtskreise Escholzmatt und Amt Entlebuch

Datum der Einschreibung. Jahr	Monat.	Tag	Namen und Geschlecht des Eigenthümmers.	Benennung des Orts, Hofes oder Gebäudes.	Nummero des Hauses.		Benennung und Beschreibung der Gebäude.	Gutächtliche Schatzung der Beamten nach dem wahren Werthe. Fr.	Schatzung des Eigenthümmers. Fr.	Von der Regierung festgesetzte Schatzung. Fr.	Zusammenzug der Gebäude-Schatzung eines jeden Eigenthümmers, so wie der ganzen Gemeinde. Fr.	Bemerkungen.
					Nr.							
1811	May	29	Hafner Franz und mit Hatti	Waldemeß im Hauß Schmiedt Schmiedt	101		mit Schaafstallung ist gemeinschaftlich baufällig	350	280	250	250	
1811	May	29	Joseph Bucher Herder	Waldemeß im Hauß	102		mit Schaafstallung schon alt sonst gutt im Zustand	600	300	300		
"	"	"	obiger im Wald	mehr im Obsten	102	a	groß und mittelmäßig im Baufstand	500	280	280		
"	"	"	obiger im	Obsten	102	b	Hüttschopf sonst schlecht im Zustand	180	100	100		
"	"	"	obiger Buchen und	Buchstatten im Hauptstuck Schmiedt	102	c	Einsatz im mittelmäßig im Baufstand	400	200	200		
"	"	"	obiger	Buchstatten mittel im Schmiedt	102	d	klein im Schlechten Baufstand	150	70	80	960	
1811	May	29	Hauß Buches	Buchstatt im Hauß Stuck Schmiedt	103		ist ebenfalls neu angebaut sonst mittelmäßig	480	340	340	340	
1811	May	29	Claus Rauber Linder	Farbstatt	104		klein und schlecht im Zustand	180	130	130	130	
1811	May	29	Lutes Wälder under	Schmiedtberg im Hauptstuck Schmiedt	105		ist klein schlecht im Baufstand	300	130	150	150	
1811	May	29	Lutes Glanzmann ab Stoffe Grüntz	ober Hey im Hauptstuck Schmiedt	106		die Behausung mit doppelter Stallung ist ganz baufällig, die Scheuren ist Neu gebaut	700	500	500	500	
1811	May	29	Burkhardt Thalmann	mittler Hey im Hauptstuck Schmiedt	107		im mittelmäßigen Baufstand	500	300	300	300	
1811	May	29	Christian Lötscher under	Hey im Hauptstuck Schmiedt	108		mittelmäßigen Baufstand	500	350	350	350	
1811	May	29	Claudi Wälder ab Grüttli	im Hauptstuck Schmiedt	109		klein und schlecht im Baufstand	250	170	170	170	
1811	May	29	Joseph Grüntz und Lutes Lötscher Ehe	im Hauptstuck Schmiedt	110		mit doppelter Wohnung alt und ganz baufällig	300	130	150		
1811	May	29	obiger Lötscher Ehe im	klein Schmeli	110	a	mittelmäßig im Baufstand ist klein	190	100	100	250	
											3380	

Staatsarchiv Luzern A 1143/32

Brand-Assekuranz-Tabelle der Gemeinde Marbach im Gerichtskreise Wolhusen und Amt Entlibuch

Datum der Einschreibung. Jahr	Monat.	Tag	Namen und Geschlecht des Eigenthümmers.	Benennung des Orts, Hofes oder Gebäudes.	Nummero des Hauses.	Benennung und Beschreibung der Gebäude.	Gutächtliche Schatzung der Beamten nach dem wahren Werthe. Fr.	Schatzung des Eigenthümmers. Fr.	Von der Regierung festgesetzte Schatzung. Fr.	Zusammenzug der Gebäude-Schatzung eines jeden Eigenthümmers, so wie der ganzen Gemeinde. Fr.	Bemerkungen.
1811	Brachmot	6	Joseph Blumenstein und	Hinterlimmatt	No 181.	mit Ausnahme im Brandkostenstand	450	230	230	230	
1811	Juny	6	Wilhelm Stalder und mit-Gesellschaft	Hinterlimmatt	182	Brennhaus neu mit Ausnahme im Brandkostenstand	450	330	330	330	
1811	Juny	6	Joseph Underwerger ob	Alternmoos	183	mit bezalter Behausung alt mit Ausnahme im Brandkostenstand	500	350	350		
"	"	"	obigen	Alternmoos	183 a b	mit Ausnahme im Brandkostenstand u. gleichem alt	400	250	600 250	600	
1811	Juny	6	Claus Portner mit	Alternmoos	184	mit Korn alt u. Brod und Vogelen Brandkostenstand	700	400	400	400	
1811	Juny	6	Joseph Lusch	Alternmoos	185	ganz neu u. wohl gebaut bezahlt ganz Brandkost gebaut	800	400	400	400	
1811	Juny	6	Peter und Joseph Meyer	Alternmoos	186	Brennhaus neu und wohl gebaut mit 2 Mahlwerken	2000	1200	1200	1200	
1811	Juny	6	Joseph Blumenstein und mit Gesellschaft	Alternmoos	187	Behausung im Brandkostenstand ziemlich alt mit bezalter Behausung	550	400	400	400	
1811	Juny	6	Joseph Lauber	Alternmoos	188	Brennhaus alt mit Ausnahme im Brandkostenstand	400	200	200	200	
1811	Juny	6	Horaz Lustenberger und	Buhl	189	neu und wohl gebaut	900	770	770	770	
1811	Juny	6	Rudenz Roothacher	Hinterlimmatt	120 130	mit bezalter Behausung mit Ausnahme im Brandkostenstand.	700	380	380		
1811	Juny	6	obige Rudolphen	Hinterlimmatt	120	ist gross aber schlecht und mittelmässig	300	150	150		
1811	Juny	6	obige	Hinterlimmatt	120 130	mit Ausnahme im Brandkostenstand	150	80	80	610	
						10 Stallungen				5140	

Staatsarchiv Luzern A 1143/32

Brand-Assekuranz-Tabelle der Gemeinde Moosbach im Gerichtskreise Wolhusen und Amt Entlibuch

Datum der Einschreibung. Jahr	Monat.	Tag	Namen und Geschlecht des Eigenthümmers.	Benennung des Orts, Hofes oder Gebäudes.	Nummero des Hauses. alt.	neu.	Benennung und Beschreibung der Gebäude.	Gutächtliche Schatzung der Beamten nach dem wahren Werthe. Fr.	Schatzung des Eigenthümmers. Fr.	Von der Regierung festgesetzte Schatzung. Fr.	Zusammenzug der Gebäude-Schatzung eines jeden Eigenthümmers, so wie der ganzen Gemeinde. Fr.	Bemerkungen.
1811	Juny	6	Klaus Bischofberger	Langnauerey im Haus mit Behausung	121	131	Ganz neü u. wohl gebaut	1200	900	900	900	
1811	Juny	6	Johann Portmann mith	Langnauerey im Haus mit Behausung	122	132	Ganz neü u. wohlgebaut	1000	800	750	~~750~~ 800	
1811	Juny	6	Jacob Bischofberg	Langnauerey im Haus mit Behausung	123	133	mittelmäßig im Brandstande	~~650~~ 600	~~500~~ 450	300	~~500~~ 450	
1811	Juny	6	Jacob Roßen	Langnauerey im Hausamt Behausung	124	134	klein mittelmäßig im Brandstande	500	350	350	350	
1811	Juny	6	Andreas Blazgauten	Langnauerey im Hausamt Behausung	125	135	ist alt u. klein mittelmäßig im Brand.	400	300	300	300	
1811	Juny	6	Regierung Hofhaus	Wiesenberg im Hausamt Behausung	126	136	mit bezehnter Wohnung halb neü u. wohl gebaut sonst alt	1400		1200	1200	die hohe Regierung wird selbst sein Schatzung haben
1811	Juny	6	Franz Rüegsi	Wiesenberg im Haus	127	137	ist grundmal sonst klein darunder mit morgt schlecht	450	330	330	330	
1811	Juny	6	Gebrüder Blazgauten	Wiesenberg im Haus mit Stallung	128	138	im mittelmäßigen Brandstand mit 2 Haushaltungen	600	450	450	450	
1811	Juny	6	Jacob Bucher u. Hans Jos. Bischofberg	Wiesenberg im Haus mit Behausung	~~No~~	139	ist ziemlich alt bei mehr baufällig mit bezehnter Wohnung	550	300	300	300	
1811	Juny	6	Gebrüder Ruder	Brandstatt im Haus ~~mit Behausung~~	129	140	mit bezehnter Wohnung mittelmäßig im Brandstande	600	400	400		
"	"	"	obige	im Obigen	129	140	mittelmäßig im Brandstande	400	300	300	700	
							Uebertrag				~~4650~~ 5780	

Staatsarchiv Luzern A 1143/32

Brand-Assekuranz-Tabelle der Gemeinde Wanbach im Gerichtskreise Hasle und Amt Entlebuch

Datum der Einschreibung. Jahr	Monat.	Tag	Namen und Geschlecht des Eigenthümmers.	Benennung des Orts, Hofes oder Gebäudes.	Nummero des Hauses.		Benennung und Beschreibung der Gebäude.	Gutächtliche Schätzung der Beamten nach dem wahren Werthe. Fr.	Schätzung des Eigenthümmers. Fr.	Von der Regierung festgesetzte Schätzung. Fr.	Zusammenzug der Gebäude-Schätzung eines jeden Eigenthümmers, so wie der ganzen Gemeinde. Fr.	Bemerkungen.
1811	Juny	6	Jos. Bucheli Wirth	Brandstatt	No. 130		Hozbehausung Mit Buchstein Dach					
				sammt	141		Zu obstand gut an Reparation	1000	600	600		
"	"	"	obigen	mit Schnaus	130	a	Bress mittelmässig im baugestande	500	300	300		
"	"	"	obigen	mit Ziegel	130	b	mittelmässig im baugestande	200	100	100		
"	"	"	obigen	Tuchmatt	141	b						
				mit Hausli	130	c	ist alt bei gross baufällig	200	100	100		
					166							
† "	"	"	obigen	mit Schnaus	166	aa						
"	"	"	obigen	mit Schnaus	130	d	mittelmässig im baugestande	950	200	200		83.
				mit Ziegel	160	d						
					130	e	Bschlacht im baugestande ganz alt	100	50	50	1350	
1811	Juny	6	Jos. Jung	Bschlacht mit	131							
				Haus mit Schnaus	142		Mittelmässig im baugestande	600	400	400	400	
1811	Juny	6	Joseph Portman	Bschlacht mit	132							
				Haus mit Schnaus	143		mittelmässig im baugestande	600	400	400	400	
1811	Juny	6	Peter Hostettler	Bschlacht mit Haus	133							
				mit Schnaus	144		ist Bress beim Haus Bschlacht im gestand	900	500	500	500	
1811	Juny	6	Joseph Kaufmann	Bschlacht mit Haus	134							
				mit Schnaus	145		ist klein u. Bschlacht im gestand	400	300	300	300	
1811	Juny	6	Melchior Nadelmann	Bschlacht mit Haus	135							
				mit Schnaus	146		bei nahe Neu samt Bschlacht im baugestand	600	300	300	300	
1811	Juny	6	Anderen Schärer	Bschlacht mit Haus	136							
				mit Schnaus	147		hohe Bress mit hozbehausung mit Buchstein	1000	500	500		
"	"	"	obigen	mit Ziegel	136	a	im baugestande					
"	"	"	obigen obst	Maisaung mit	136	b	Bschlacht im baugestande	150	70	80		
"	"	"	obigen	früchten	147	b	im mittelmässigen baugestande					
"	"	"	obigen	mit Dann Holtz	136	c		300	150	150		
"	"	"	obigen under	Maisaung mit	136	d	mittelmässig im baugestande	150	70	80		
"	"	"		früchten	147	d	mittelmässig im baugestande	200		150		
"	"	"	obigen	mit Holtz	136	e						Was wörtlich transmum Buchstaben dieses Jahrs Amts Rodel 1811.
					147	e	mittelmässig im baugestand	150	70	80	1540	
											766	
							17 Auf Latus				774	
											1290	

Staatsarchiv Luzern A 1143/32

Brand-Assekuranz-Tabelle der Gemeinde Marbach im Gerichtskreise Escholzmatt und Amt Entlibuch

Datum der Einschreibung. Jahr	Monat.	Tag	Namen und Geschlecht des Eigenthümmers.	Benennung des Orts, Hofes oder Gebäudes.	Nummero des Hauses.	Benennung und Beschreibung der Gebäude.	Gutächtliche Schatzung der Beamten nach dem wahren Werthe. Fr.	Schatzung des Eigenthümmers. Fr.	Von der Regierung festgesetzte Schatzung. Fr.	Zusammenzug der Gebäude-Schatzung eines jeden Eigenthümmers, so wie der ganzen Gemeinde. Fr.	Bemerkungen.
1811	Juny	6	Claudi Blanzmann	Pfarrhäusli mit Haus mit Pfahlung	137 148	ist klein u. und Pfleicht im baugestand	300	200	200	200	
1811	Juny	6	Claudi Blanzmann Pfarr Pensionis Haus		138 149	klein nahe nun steht pflicht im baugestand	350	180	180	180	
1811	Juny	6	Joseph Häubli klein	Mätteli mit Haus mit Pfahlung	139 150	im Pflichten baugestande	350	270	270	270	
1811	Juny	6	Hans Rüegli	Oberbrunnli Haus mit Pfahlung	140 151	im mittelmäßigen baugestande	500	250	250	250	
1811	Juny	6	Hans Jacob Halmann	Trockenplatz mit Hütten mit	141 152	ist Alt und Pflicht im Abgang	400	200	200		
1811	Juny	6	obigen	Pfahlung Oberfeld mit Hütten mit Pfahlung	141 a 152 a	im Pflichten baugestand	300	150	150	350	
1811	Juny	6	Claudi Rüegli	Pfahl mit Haus mit Pfahlung	141 153	im mittelmäßigen baugestande	500	250	250	250	
1811	Juny	6	Lenzi Laubes	Rißgut mit Hütten mit Pfahlung	142 154	Pflicht im baugestande	250	160	160	160	
1811	Juny	6	Michael Bürdes	Pfahlgrund mit Haus mit Pfahlung	155 143	bei nahe alt sonst brest im baugestand	550	300	300	300	
1811	Juny	6	Christen Bürdes	Pfahlboden mit Haus mit Pfahlung	156 144	bei nahem mittelmäßig im baugestand	550	300	300	300	
1811	Juny	6	Claus Röösts und Andreas Halters	Lenzi Gruben mit Haus mit Pfahlung	145 57	Baufälligen abgang sonst Pflicht im baugestand	400	300	300	300	
1811	Juny	6	Gottlieb Röösts Kinder	Lenzenbach mit Haus mit Pfahlung	158 146	ganz neu wohl und gut gebaut	1000	650	650	650	
						1811 Latus				3210	

Staatsarchiv Luzern A 1143/32

Brand-Assekuranz-Tabelle der Gemeinde Mosbach im Gerichtskreise Wohlen und Amt Hochdorf

Datum der Einschreibung. Jahr	Monat.	Tag	Namen und Geschlecht des Eigenthümmers.	Benennung des Orts, Hofes oder Gebäudes.	Nummero des Hauses.	Benennung und Beschreibung der Gebäude.	Gutächtliche Schatzung der Beamten nach dem wahren Werthe. Fr.	Schatzung des Eigenthümmers. Fr.	Von der Regierung festgesetzte Schatzung. Fr.	Zusammenzug der Gebäude-Schatzung eines jeden Eigenthümmers, so wie der ganzen Gemeinde. Fr.	Bemerkungen.
1811	Juny	6	Christian Blaugruber	Kreuzenbach mit Hausmit Schätzung	147 159	Grosses gutes bewohnt Haus Stadel und Bei wohnung gut täglich	450	330	330		
"	"	"	obigen		147 159 a	mittelmässig im Bau Zustand	200	150	150	480	
1811	Juny	6	Jacob Waldis	Kreuzenbach mit Hausmit Schätzung	148 160	ganz neu mittelmässig im Bau Zustand	500	370	370	370	
1811	Juny	6	Jacob Bürgin Glaugruber Claus Sohn	Kreuzenbach mit Hausmit Schätzung	149 161	noch alt bei nahe baufällig ohne ein Haus zu bauen Behausung & feuste Wohnung	650	490	450	450	
1811	Juny	6	Joseph Widmer Zimmermann	Kreuzenbach mit Hausmit	150 162	bei nahe alt mittelmässig im Baustand	400	300	300	300	
1811	Juny	6	Joseph Waldis und Vogt Schätz	Kreuzenbach mit Hausmit Schätzung	151 163	mittelmässig im Baugustand	500	300	300	300	
1811	Juny	6	Hans Hasse Erben	Kreuzenbach mit Hausmit	152 164	klein in ganz baufällig	150	100	100	100	
1811	Juny	6	Vater Löffler in mittlere	Kreuzenbach mit Schätzung	153 165 166	ist ganz alt u. beinahe baufällig	300	220	220	220	
1811	Juny	6	Hans Marti Blaugruber	Schwarzbach mit Hausmit Schätzung	154 167	mittelmässig alt baut u. wohl gebaut	1000	700	700	700	
1811	Juny	6	Claus Bürgel und Bach	mit Hausmit Schätzung	155 168	mittelmässig im Baugustand	500	370	370	370	
1811	Juny	6	Joseph Hüsler	Neuhausmit Schätzung	156 169	Schlecht im Baugustande	400	250	250	250	
1811	Juny	6	Hans Hüsler u. Joseph Waldis	Neuhausmit Hausmit Schätzung	157 170	mit doppelter Wohnung beinahe baufällig	600	450	450	450	
1811	Juni	6	Claus Krauz	Haberhausmit Schätzung	158 171	mittelmässig im Baugustand	500	300	300	300	
						Uebertrag				4290	

Staatsarchiv Luzern A 1143/32

Brand-Assekuranz-Tabelle der Gemeinde Marbach im Gerichtskreise Escholzmatt und Amt Entlebuch.

Datum der Einschreibung. Jahr	Monat.	Tag	Namen und Geschlecht des Eigenthümmers.	Benennung des Orts, Hofes oder Gebäudes.	Nummero des Hauses.		Benennung und Beschreibung der Gebäude.	Gutächtliche Schatzung der Beamten nach dem wahren Werthe. Fr.	Schatzung des Eigenthümmers. Fr.	Von der Regierung festgesetzte Schatzung. Fr.	Zusammenzug der Gebäude-Schatzung eines jeden Eigenthümmers, so wie der ganzen Gemeinde. Fr.	Bemerkungen.
1811	Juny	6	Peters Räuggli und Josephs Leuber	Hasbehus	159 172		mit doppelter Wohnung im Flüeschen bau Enostand	450	300	300		
"	"	"	obbigen Räuggli	im Oberen	199 172	a	Stein u. Bläzt im bau Enostand	200	100	100		
"	"	"	obbigen Leuber	im Oberen	159 172	b	ist Stein und Bläzt im Enostand	200	100	100	500	
1811	Juny	6	Christen Häfliger	Feuerhaus mit Behausung	160 173		mittelmäßig im baugestand	500	370	370	370	
1811	Juny	6	Claus Blanzman	Feuerhaus mit Behausung	161 174		mittelmäßig im baugestand	700	500	500	500	
1811	Juny	6	Andreas Leuber	Feuerhaus mit Behausung	162 175		Obergmeinig alt u. nothwendig angebaut	500	380	330	350	
1811	Juny	6	Claus Blanzman u. Andreas Blanzman	Heuschür mit Behausung	163 176		im mittelmäßigen baugestanden	550	400	400	400	
1811	Juny	6	Peters Thalman und Johann wieli	Heuschür mit Behausung	164 177		ist 2 Feuerwohnung sehr wider baufällig	500	330	330	330	
19	"	"	obbigen Thalman	Heuschür mit Behausung	165 178	a	Bläzt im Enostand u. klein	120	90	90	420	
1811	Juny	6	Franz Thalman	Feuerhaus mit Behausung	166 179		alt u. sehr baufällig	480	320	320	320	
1811	Juny	6	Jakob Thalman	Feuerhaus mit Behausung	167 180		noch klein u. mittelmäßig im baugestand	450	350	350	350	
1811	Juny	6	Jakob Schindholz	Feuerhaus mit Behausung	168 181		Bläzt im baugestand	350	250	250	250	
1811	Juny	6	Claus Josephs Waldis	Waldis im Haus	169 182		mittelmäßig im baugestand	400	300	300	300	
1811	Juny	6	Andreas Blanzman	Waldis im Haus	170 183		klein u. Bläzt im baugestand	270	200	200	200	
1811	Juny	6	Josephs Hilfman	Waldis im Haus mit Behausung	171 184		Bläzt im baugestand und klein	350	250	250	250	
										zehn Tausend		4810

Staatsarchiv Luzern A 1143/32

Brand-Assekuranz-Tabelle der Gemeinde Marbach im Gerichtskreise Escholzmatt und Amt Entlibuch

Datum der Einschreibung. Jahr	Monat.	Tag	Namen und Geschlecht des Eigenthümmers.	Benennung des Orts, Hofes oder Gebäudes.	Nummero des Hauses.		Benennung und Beschreibung der Gebäude.	Gutächtliche Schatzung der Beamten nach dem wahren Werthe. Fr.	Schatzung des Eigenthümmers. Fr.	Von der Regierung festgesetzte Schatzung. Fr.	Zusammenzug der Gebäude-Schatzung eines jeden Eigenthümmers, so wie der ganzen Gemeinde. Fr.	Bemerkungen.
1811	Juny	8	Joseph Schindholz	beim untern Haus	Nr. 178 183		ist gmein alt und abgenutzt baufällig	200	150	150	150	
1811	Juny	8	Joseph Schindholz	beim Haus	179 186		ist klein und ganz baufällig	150	100	100	100	
1811	Juny	8	Joseph Thalmann und mit Hafft.	alt Rüttigass mit Behausung	174 187		ist alt mittelmäßig im baugestand mit 3 fachter evahnung	640	480	480		
1811	Juny	8	obrigs Besitzer	mit Reisen	174 187	a	ist klein mittelmäßig im baugstand	100	50	50	530	
1811	Juny	8	Haus Buch	Rüti Gaßli beim Haus	178 188		mittelmäßig alt Schlecht im baugstand	250	150	150	150	
1811	Juny	8	Haus Ab Halden	baug Hüttli mit Behausung	176 189		mittelmäßig im baugstande Schlecht	450	300	300	300	
1811	Juny	8	Josef Thalmann	Rütti beim Haus mit Behausung	177 190		mittelmäßig im baugstand Schlecht klein	500	350	350	350	
1811	Juny	8	Joseph Thalmann	Rütti beim Haus	178 191		beinahen neu Schlecht im baugstand	400	300	300	300	
1811	Juny	8	Joseph Schindholz	Rütti beim Haus mit Behausung	179 192		mittelmäßig im baugstand klein	400	300	300	300	
1811	Juny	8	Haus Löffler	Rütti beim Haus	180 193		klein beinahe neu Schlecht im bau	300	200	200	200	
1811	Juny	8	Claus Lombo	Rütti beim Haus	181 194		mittelmäßig im baugstande	450	310	310	310	
1811	Juny	8	Moritz Blumann und Claus Lengacher	Rütti beim Haus	182 195		alt mit Zehnten Schatzung mittelmäßig Schlecht im baugstande	400	250	250	250	
							Status Quatuor				2940	

Staatsarchiv Luzern A 1143/32

Brand-Assekuranz-Tabelle der Gemeinde Mosbach im Gerichtskreise Wolgnau und Amt Entlibuch

Datum der Einschreibung. Jahr	Monat.	Tag	Namen und Geschlecht des Eigenthümmers.	Benennung des Orts, Hofes oder Gebäudes.	Nummero des Hauses.		Benennung und Beschreibung der Gebäude.	Gutächtliche Schatzung der Beamten nach dem wahren Werthe. Fr.	Schatzung des Eigenthümmers. Fr.	Von der Regierung festgesetzte Schatzung. Fr.	Zusammenzug der Gebäude-Schatzung eines jeden Eigenthümmers, so wie der ganzen Gemeinde. Fr.	Bemerkungen.
1811	Juny	8	Joseph Schuler und mit Hafft.	Schürlig berg im Hüsli	Ab 183 196		klein und Schlecht im bau stande	200	150	150	150	
1811	Juny	8	Joseph Lauber und Schwig Weibi	Schürlig berg	184 197		mit Ofenheitzung sonst Flechtwerk	400	300	300	300	
1811	Juny	8	Heiny Grossmid	Schwarzmösli im Hus mit Schmidung	186 198		ist alt mittelmäßig im baustande	500	370	370	370	
1811	Juny	8	Ludwig Lustner	Fuchsloch im Hus mit Schmidung	187 199		Schlecht im baustande	350	260	260	260	
1811	Juny	8	Rudolph Gilomen mithafft	Rossschür	185 200		Ofenheitzung mit Bauren ofen ohne Schmidung	1200	900	900		
1811	Juny	"	obige Gilomen	mit Schmidung	185 200	A	Schon alt sonst baar im baustande	600	450	450		
"	"	"	obige mit	mit Schmidung	185 200	B	mittelmäßig im baustande	190	140	140	1490	
1811	Juny	8	Joseph Gilomen	Bachstaad mit Hüsli mit Schmidung	186 200	C	mittelmäßig im baustand	200	150	150	150	
1811	Juny	8	Jacob und Hans Gilomen	Bachstaad mit Schmidung	189 200	D	mittelmäßig im baustand	200	150	150	150	
1811	Juny	8	Franz Josef und	Troxler im Hus mit Schmidung	190 201		Schlecht bei wenig baulos	400	250	250		
"	"	"	obiger	Kuchlimmen mit Schmidung	190 201	C	mittelmäßig im baustande	300	200	200	450	
1811	Juny	8	Josef Emmenegger	Oberburgli im Hus mit Schmidung	191 202		alt in ziemlich baufählig	300	250	250	250	
							22 Brandsätze				3570	

Staatsarchiv Luzern A 1143/32

Brand-Assekuranz-Tabelle der Gemeinde Marbach im Gerichtskreise Schötzmat und Amt Sursee

Datum der Einschreibung. Jahr	Monat.	Tag	Namen und Geschlecht des Eigenthümmers.	Benennung des Orts, Hofes oder Gebäudes.	Nummero des Hauses.		Benennung und Beschreibung der Gebäude.	Gutächtliche Schätzung der Beamten nach dem wahren Werthe. Fr.	Schätzung des Eigenthümmers. Fr.	Von der Regierung festgesetzte Schätzung. Fr.	Zusammenzug der Gebäude-Schätzung eines jeden Eigenthümmers, so wie der ganzen Gemeinde. Fr.	Bemerkungen.
1811	Juny	8	Benedikt Zihlmann	Vogelmichaus mit Behausung	No. 192 203		Neu und wohl gebaut	1100	800	800		
"	"	"	obige Zihlmann	Neu Behausung	192 203	A a	Braf und wohl gebaut	550	400	400		
"	"	"	obige	Viehsang mit Hütte mit Behausung	192 203	B b	Heuschen neu Gross und wohlgebaut	800	680	600		
"	"	"	obige	Neu Behausung	192 203	C c	Heuschen neu und wohlgebaut	350	250	250		
"	"	"	obige	Neu Behausung	192 203	D d	mittelmässig im Bauzustand	300	200	200		
"	"	"	obige	Neu Behausung	192 203	E e	mittelmässig im Bauzustand	200	150	150		
"	"	"	obige	Neu Behausung	192 203	F f	mittelmässig im Bauzustand	130	80	80	2480	
1811	Juny	8	Claus Lauber v. Mittelhus	Mittelbach mit Haus mit Behausung	193 204		alt u. bei nahe baufällig Heuschen wohnung	650	400	400	400	
1811	Juny	8	Andreas Lorbeer v. Ob	Mittelbach mit Haus mit Behausung	194 205		mittelmässig im baustand beinahalt 2 kachte wohnung	700	400	400		
"	"	"	obiges	Neu Behausung	194 205	G g	Stöckt im Bau Zustand	120	70	70	470	
1811	Juny	8	Joseph Meder	Vorder Buchli mit Haus mit Behausung	198 206		Verstöckt im Bauzustand u. alt	300	220	220	220	
1811	Juny	8	Claus Meder	Vorder Buchli mit Haus mit Behausung	196 207		klein Heuschen mittlem Zustand	500	250	250	250	
1811	Juny	8	Claus Bigler	Bigistadt mit Haus	197 208		klein und Stöckt bei nahe baufällig	120	90	90	90	Besitzer vorgekommlich wohnhaft in der Gemeinde Eschenbach
							Zutrag Lattus				3910	

Staatsarchiv Luzern A 1143/32

Brand-Assekuranz-Tabelle der Gemeinde Marbach im Gerichtskreise Wolhusen und Amt Entlibuch

Datum der Einschreibung. Jahr	Monat.	Tag	Namen und Geschlecht des Eigenthümmers.	Benennung des Orts, Hofes oder Gebäudes.	Nummero des Hauses.	Benennung und Beschreibung der Gebäude.	Gutächtliche Schatzung der Beamten nach dem wahren Werthe. Fr.	Schatzung des Eigenthümmers. Fr.	Von der Regierung festgesetzte Schatzung. Fr.	Zusammenzug der Gebäude-Schatzung eines jeden Eigenthümmers, so wie der ganzen Gemeinde. Fr.	Bemerkungen.
1811	Juny	8	Joseph Hess	Behausung in Hütten mit Stallung	A 198 233	klein in schlechten Baustande	250	180	180	180	
1811	Juny	8	Joseph Blazmann ober	Behausung in Hütten mit Stallung	199 234	schlecht in Baustande	200	150	150		
1811	Juny	8	obigem	Behausung mit Oehnd.	199 a 234 a	Schlecht im Baustand Haus	200	150	150	300	
1811	Juny	8	Hans Anderhalden	Behausung mit Haus mit Oehnerung	200 209	mittelmäßig im Baustande	400	200	200	200	
1811	Juny	8	Ulrich Hadelmann	Behausung mit Oehnerung	210 211	Fide No. 57. mittelmäßig im Baustande schlecht	400	250	250	250	
1811	Juny	8	Hans Widmer	Ein Gaden mit Haus mit Oehnerung	203 212	einem mit Brod Haus im Baustande	800	500	500	500	wache stehen in Landvogts Burger Haus
1811	Juny	8	Ulrich Lüchsinger	Thänzelli in Hütten mit Stallung	204 213	in mittelmäßigen Baustande	390	280	280	280	wache für Landvogts Burger Haus
1811	Juny	8	Joseph Hadelmann Vogts	Ehe Hütte mit Haus mit Oehnerung	205 214	in mittelmäßigen Baustande schlecht	390	200	200	200	
1811	Juny	8	Joseph Hofmann ober	Buchhaus mit Stallung	206 215	mittelmäßigen Baustande	360	200	200	200	
1811	Juny	8	Barbara Blazmann	mittelst Vollmacht mit Haus mit Oehnerung	207 216 217	Fide No. 112	200	130	130	130	
1811	Juny	8	Claus Hofstetter	Buchhaus mit Haus	208 218 219	klein in schlecht im Baustande Fide No. 16.	250	190	190	190	
1811	Juny	8	Madalena Rüdin	Buchhäusli in Hütten	209 220	wache schlecht im Baustande	100	60	60	60	
						24 Haus Tellus				2490	

Staatsarchiv Luzern A 1143/32

Brand-Assekuranz-Tabelle der Gemeinde Marbach im Gerichtskreise Escholzmatt und Amt Entlibuch

Datum der Einschreibung. Jahr	Monat.	Tag	Namen und Geschlecht des Eigenthümmers.	Benennung des Orts, Hofes oder Gebäudes.	Nummero des Hauses.		Benennung und Beschreibung der Gebäude.	Gutächtliche Schatzung der Beamten nach dem wahren Werthe. Fr.	Schatzung des Eigenthümmers. Fr.	Von der Regierung festgesetzte Schatzung. Fr.	Zusammenzug der Gebäude-Schatzung eines jeden Eigenthümmers, so wie der ganzen Gemeinde. Fr.	Bemerkungen.
1811	Juny	8	Joseph Müller	Buchhalten im Hauptmt Schüpfheim	210 221		wohl und brav gebaut	1200	800	500		
"	"	"	obigen	und dessen Behausung im Hauptmt	210 221	a	schlecht in baustand	150	100	100		
"	"	"	obigen	Talbachried im Hauptmt Schüpfheim	210 222	b	mittelmäßig in baustand	500	290	250		
"	"	"	obigen Wohnhaus	im Oberen und Hauptmt	210 222	c a	mittelmäßig in baustand	300	150	150	1900	
					223		siehe No. 49.					
1811	Juny	8	Heinrich Bättig	Brunnmatt im Hauptmt Schüpfheim	211 224		mittelmäßig in baustand diß ort	600	370	370	370	
1811	Juny	8	Hans Stadler	Hasenbühl im Hauptmt Schüpfheim	212 225		mittelmäßig in baustand bei neuen neu	600	470	470	470	
1811	Juny	8	Joseph Brunner	Hundsmoos im Hauptmt	212 226		schlecht in baustand gebäulich	180	120	120	120	
1811	Juny	8	Claus Schlumpf	Rohrmoos im Hauptmt	213 227		bei neuen neu und wohl gebaut	900	670	670	670	
1811	Juny	8	Claudi Bättig	Bättenfeld im Hauptmt Schüpfheim	214 228		neu mittelmäßig in baustand	400	290	290		
"	"	"	obigen	und dessen Behausung im Hauptmt mit Stallung	214 229	a	mittelmäßig in baustand	300	190	150		
"	"	"	obigen	obere Behausung im Hauptmt Schüpfheim mit Stallung	220 214	b	Hinlänglich und bei mehr baufällig	120	70	70	450	
1811	Juny	8	Hans Bättig	Fürdli im Hauptmt Schüpfheim mit Stallung	235 215		schlecht in baustand	290	180	180	180	
							25 Stuck Katto				3560	Hierdann 29 Atzen machen 96100 Stk

Staatsarchiv Luzern A 1143/32

Brand-Assekuranz-Tabelle der Gemeinde Wauwil im Gerichtskreise Hochdorf und Amt Sursee

Datum der Einschreibung. Jahr	Monat.	Tag	Namen und Geschlecht des Eigenthümmers.	Benennung des Orts, Hofes oder Gebäudes.	Nummero des Hauses.		Benennung und Beschreibung der Gebäude.	Gutächtliche Schatzung der Beamten nach dem wahren Werthe. Fr.	Schatzung des Eigenthümmers. Fr.	Von der Regierung festgesetzte Schatzung. Fr.	Zusammenzug der Gebäude-Schatzung eines jeden Eigenthümmers, so wie der ganzen Gemeinde. Fr.	Bemerkungen.
1811	Juny	8	Josef Wallo	Buchhalden mit Hütten mit Wahlung	236 216 Rlz		mittelmäßig im Bau stande	350	200	200	200	
1811	Juny	8	Ludwi Lötscher und	Buchhalden mit Hütten mit Wahlung	217 230		mittelmäßig im Bau stande	340	250	250	250	
1811	Juny	8	Jacob Lusser	Wenzlimatt mit Hütten mit Wahlung	218 231		mittel mäßig im Baugu stande	300	150	150		
"	"	"	obigen	Wenzlimatt mit Hütten mit Wahlung	231 218 Rlz	a	mittelmäßig im Bau stande	200	100	100		
"	"	"	obigen	Wenzlifeld mit Hütten mit Wahlung	231 218 Rlz	b	Schlacht im Baugestand	140	100	100	350	
1811	Juny	8	Josef Blazy Richter	Buchhalden mit Hütten mit Wahlung	219 Rlz 297		Schlacht im Bau stande	200		150		wohnhaft in der Gemeinde Hochdorf
"	"	"	obigen	mit Stadl	297 219 Rlz	a	Schlacht fast baufällig	100		80		
"	"	"	obigen	Unigrund mit Hütten mit Wahlung	238 Rlz	b	Schlacht im Baugestande	250		190	120	
1811	Juny	8	Joseph Bucher	Wasserhalde	239 220 Rlz		mittel mäßig im Bau stande	380	280	250	250	ist wohnhaft in der Gemeinde Hochdorf
1811	Juny	8	Joseph Blazy mann	Holzhalde mit Hütten mit Wahlung	221 232		Schlacht im Bau stande	200	130	130	130	
					232 234	vide	Nr. 209					
1810	July	8	Melch Wallo	Buchhalden mit Behausung	223		Mühle und Wohnhaus	680				
"	"	"	obigen	Hasenmatt mit Hütten mit Wahlung	231	A	Mittelmäßig im Bau stande	400				
					225	vide	Nr. 229					
								26 Tausend Batzen			1600	

Staatsarchiv Luzern A 1143/32

Brand-Assekuranz-Tabelle der Gemeinde Wauwil im Gerichtskreise Wolhusen und Amt Sursee

Datum der Einschreibung. Jahr	Monat.	Tag	Namen und Geschlecht des Eigenthümmers.	Benennung des Orts, Hofes oder Gebäudes.	Nummero des Hauses.		Benennung und Beschreibung der Gebäude.	Gutächtliche Schatzung der Beamten nach dem wahren Werthe. Fr.	Schatzung des Eigenthümmers. Fr.	Von der Regierung festgesetzte Schatzung. Fr.	Zusammenzug der Gebäude-Schatzung eines jeden Eigenthümmers, so wie der ganzen Gemeinde. Fr.	Bemerkungen.
1811	Juny	8	Mathis Arnoldmann	Kuß- und Heuschuren im Hofmatt Nro. 40 Wauwil	222		Neu und wohlgebaut	600		450		ist von Holz in der Gemeinde Wolhusen, weilt sich seine Behausung lassen über Land zu führen, der Kirchthurm dahin seiner Grundt Länge nicht gestatten
"	"	"	obigen	Heuschuren im Hofmatt Nro. 41 Wauwil	222	a	mittelmäßig im Bauestande	300		230		
"	"	"	obigen	im Wauwil	222	b	mittelmäßig im Stande	100		80		
"	"	"	obigen	Heuschuren im Hofmatt Nro. 42 Wauwil	222	c	Flächt im Bauestande und alt	120		90		
"	"	"	obigen und dem	im Wauwil Nro. 42	222	d a	mittelmäßig im Stande	180		120	970	
1811	Juny	8	Hans Meyer in Lugnau	Hausbehausung im Hofmatt Nro. 43 Wauwil	223		ist neu mittelmäßig im Bauestande	380		290		wohl flächt in das Amt Lugnau
"	"	"	obigen	im Wauwil	223	a	mittelmäßig im Bauestande alt Gebäu Hüßling	250		190		
"	"	"	obigen	obern Hofmatt Nro. 44 Wauwil	223	b	ganz baulos und flächt	100		80		
"	"	"	obigen	andern Hofmatt Nro. 45 Wauwil	223	c	mittelmäßig im Bauestande	200		150		
"	"	"	obigen	Wittenschwil im Hofmatt Nro. 46 Wauwil	223	d	flächt im Bauestande neu gebaut	120		90		
"	"	"	obigen	im Wauwil	223	e	mittelmäßig im Bauestande	220		160		
"	"	"	obigen	im Wauwil	223	f	Neu wohl gebaut	420		310	1270	
1811	Juny	8	Claus Blattmann	Hausung im Hofmatt Nro. 47 Wauwil	224		flächt im Bauestande	200	150	150	150	
											2390	

Staatsarchiv Luzern A 1143/32

Brand-Assekuranz-Tabelle der Gemeinde Marbach im Gerichtskreise Hasle und Amt Entlibuch

Datum der Einschreibung. Jahr	Monat.	Tag	Namen und Geschlecht des Eigenthümmers.	Benennung des Orts, Hofes oder Gebäudes.	Nummero des Hauses.		Benennung und Beschreibung der Gebäude.	Gutächtliche Schatzung der Beamten nach dem wahren Werthe. Fr.	Schatzung des Eigenthümmers. Fr.	Von der Regierung festgesetzte Schatzung. Fr.	Zusammenzug der Gebäude-Schatzung eines jeden Eigenthümmers, so wie der ganzen Gemeinde. Fr.	Bemerkungen.
1811	Juny	8	Christ Kohler	mittlerhaasing ein hüten mit Stallung	No 48 225 alte		mittelmäßig im baustande	350	260	260	260	wohnt im Landsund Trägt den Zehen
1811	Juny	8	Christen Bärbe	Lubhaus und ein hüten u. Stallung	226 alte	49	Ein nachen neü u. wohlgebaut	550	400	400		wohnt im Landsund Trägt den Zehen
"	"	"	obigen	ein speicher	226 alte	49 A	klein Ein nachen neü	150	100	100		
"	"	"	obigen ober	Lubhaus ein hüten	226 alte	50 b	Blächt im baustande	190	100	100		
"	"	"	obigen	ein Stallung	226 alte	50 c	geblecht im baustande	190	90	90		
"	"	"	obigen hinder	Stallung	226 alte	50 d	Blächt im baustande	100	80	80	1480	
2	1811	Juny	9	obigen	hirtenwohnhaus ein Stallung	227 alte	51 c	mittelmäßig im baustande	250		190		wohnt im Landsund Trägt den Zehen sind nur gehört unter die Hälfte
"	"	"	obigen	hinder	hirtenwohnhaus ein Stahl	227 alte	51 d	mittelmäßig im baustande	200		150	340	
		Dito		Bäuren aus dem Entlibuch	Hüttenhaus ein Stall ein Speicher	228 alte	52	ist alt, mittelmäßig im baustand	140		110	110	gleich schon oben die Schatzung nicht können
								28 Haus Kathes				1480	

so Amt aufgenommen Marbach 8ten Juny
Christian Hamann Jun Richter und Jun Schall
Der obrigkeitl. Gastwirth

Staatsarchiv Luzern A 1143/32

Brand-Assekuranz-Tabelle der Gemeinde Madiswil im Gerichtskreise Wangen und Amt Aarwangen.

Datum der Einschreibung. Jahr	Monat.	Tag	Namen und Geschlecht des Eigenthümmers.	Benennung des Orts, Hofes oder Gebäudes.	Nummero des Hauses.		Benennung und Beschreibung der Gebäude.	Gutächtliche Schatzung der Beamten nach dem wahren Werthe. Fr.	Schatzung des Eigenthümmers. Fr.	Von der Regierung festgesetzte Schatzung. Fr.	Zusammenzug der Gebäude-Schatzung eines jeden Eigenthümmers, so wie der ganzen Gemeinde. Fr.	Bemerkungen.
1812	Januar	10	Jenzi Hans	ober Lochstein Ein Gutsen mit Stallung	No 8		ist mitbesitzig im Baugestand	300	200		200	
1812	Januar	10	Klaus Blanzman	mittler Lochstein Ein Gutsen mit Stallung	No 9		ist Besitzer im Baugestande	200	150		150	wovon Gast Baumann Eschholzmatt
1812	Januar	10	Christen Lobsiger	ober Lochstein Ein Gutsen mit Stallung	No 10		mitbesitzig im Baugestande	350	260		260	wovon Gast Lauten Bären
1812	Januar	10	Hans Christen Gfellers	Lochstein Ein Gutsen mit Stallung	No 11		mitbesitzig im Baugestand	280	200			
			obiger	Ein Stallung		A	mitbesitzig im Baugestande	140	100			
			obiger	Ein Speicher		B	mitbesitzig im Baugestande	120	80		380	
1812	Januar	10	Klaus Rothen und mit Gasten	ober Lochstein Ein Gutsen mit Stallung	No 12		mitbesitzig im Baugestande	200	180			
			obiger	Ein Speicher		A	mitbesitzig im Baugestande	180	100			
			obiger	Hof und Grund Ein Gutsen mit Stallung		B	mitbesitzig im Baugestand	250	180			
			obiger	Reuthen im Hofhof		E	Besitzt im Baugestande	150	100			
			obiger	Ein Stallung		D	mitbesitzig im Baugestand	250	200		730	
1812	Januar	10	Joseph & Hans Rothen	Bachtalmin Gutsen	No 13		neu und wohl gebaut	500	370			
			obiger	Ein Stallung		A	mitbesitzig im Baugestand	300	220			
			obiger	Ein Speicher		B	neu und wohl gebaut	400	300		890	
1812	Januar	10	Bannwart Berger	Bey Ein Hofhof	No 14		Besitzt im Baugestande	100	70		70	Landen Thon angehörig
1812	Januar	10	Benjamin Hansen Berger	ober Heissen Berg Ein Gutsen mit Stallung	No 15		im Burtum Baugestande	280	170			
			obiger	Neuer Gutsen Berg mit Ein Stallung	No	A	mitbesitzig im Baugestande	200	150		320	sind zugehörig im Landen Thon

Staatsarchiv Luzern A 1143/32

Brand-Assekuranz-Tabelle der Gemeinde Marbach im Gerichtskreise Escholzmatt und Amt Entlebuch

Datum der Einschreibung. Jahr	Monat.	Tag	Namen und Geschlecht des Eigenthümmers.	Benennung des Orts, Hofes oder Gebäudes.	Nummero des Hauses.		Benennung und Beschreibung der Gebäude. Alters der Brunnen Marbach	Gutächtliche Schatzung der Beamten nach dem wahren Werthe. Fr.	Schatzung des Eigenthümmers. Fr.	Von der Regierung festgesezte Schatzung. Fr.	Zusammenzug der Gebäude-Schatzung eines jeden Eigenthümmers, so wie der ganzen Gemeinde. Fr.	Bemerkungen.
1812	Jänner	10	Hans Jacob Hofmann	ohne Dahl im Hüten und Malung	No 1		ist Schon ziemlich alt	300	150		150	
1812	Jänner	10	Ludwi Bichi wirt	An der Egg im Hüten und Malung	No 2		mittelmäßig im Bau zustande	400	300			
			obigen	Im Bruchen		a	Bei nacht Bau Fählig	120	90			
			obigen	ohne Egg im Hüten		b	bei nacht alt doch mittlerm Bau Stand	200	150			
			obigen	Im Rohrlung		c	bei nacht alt	150	110			
			obigen	Colmey im Malung		d	ist Etwas Bau Fählig	150	110		760	
1812	Jänner	10	Barbara Schärer	ob Maisen im Hüten	No 3		Wohnt im Bau zustande	300	150			
			obigen	Im Malung		a	mittelmäßig im Bau zustande	150	80			
			obigen	Under Meisenen im Hüten		b	mittelmäßig im Bau zustande	200	100			
			obigen	Im Hüten		d	Schlecht im Bau zustande	150	80		410	
1812	Jänner	10	Hans Jakob Hodel	Bey Schanz im Hüten und Malung	No 4		Hütten u. Schlecht im Bau zustande	150	100		100	
1812	Jänner	10	Ludwi Portmann	under Büsi	No 5		Fast bei nacht Bau Fählig	100	70		70	
1812	Jänner	10	Jacob Stalder	ohne Dicken im Hüten und Malung	No 6		ist bei nacht Bau Fählig	180	100		100	
1812	Jänner	10	Christen Bärtschi	under Lutzery im Hüten und Malung	No 7		bei nacht dem Theil im Bau zustande	550	400			
			obigen	Im Hüten		a	klein Haus Wohl gebaut	150	100			
			obigen	ob Lutzery im Hüten		b	alt Schlecht im Bau zustande	150	100			
			obigen	Im Malung		c	ist mittelmäßig im Bau zustande	120	90			
			obigen	Im Malung		d	ist bei nacht Bau Fählig	100	80		770	

Staatsarchiv Luzern A 1143/32

Brand-Assekuranz-Tabelle der Gemeinde im Gerichtskreise und Amt

Datum der Einschreibung. Jahr	Monat.	Tag	Namen und Geschlecht des Eigenthümmers.	Benennung des Orts, Hofes oder Gebäudes.	Nummero des Hauses.		Benennung und Beschreibung der Gebäude.	Gutächtliche Schatzung der Beamten nach dem wahren Werthe. Fr.	Schatzung des Eigenthümmers. Fr.	Von der Regierung festgesetzte Schatzung. Fr.	Zusammenzug der Gebäude-Schatzung eines jeden Eigenthümmers, so wie der ganzen Gemeinde. Fr.	Bemerkungen.
1812	Januar	10	Hans Rudolf Pfyffer Luzern	Ein Berg Zinn Hütten	№ 16		Scheune und sonst mittelmäßig im Bau Zustand	380				
			obiger	Ein Wohnung		A	mittelmäßig im Bau Stand	250				
			obiger	ober Badhaus		B	Bau und Baufällig	100				
			obiger	Ein Hütten mit Wohnung unter Badhaus		C	etwas Baufällig	200				
			obiger	Leimsiederey		D	ist Bau und Baufällig	120				
			obiger	Ein Wohnung		E	mittelmäßig im Bau Zustand	220				
			obiger	Ein Speicher		F	Neu und wohl gebaut	400			1670	von Holz in der Stadt Luzern
1812	Januar	10	Barbara Imfeldin	Ein Wohnung Hütten mit Wohnung	№ 17		Neu und wohl gebaut	500	600			
			obige	Ein Stallung		A	Bau im Bau Zustand	340	260			
			obige	Ein Wohnung		B	Bau im Bau Zustand	300	200			
			obige	Ein Hütten mit Wohnung ober Stall		C	mittelmäßig im Bau Zustand	200	180			
			obige			D	Bau im Bau Zustand	130	80		1290	
1812	Januar	10	Melchi Stadlman	Ein Wohnhaus	№ 18		Bau und Neu gebaut	600	5[illegible]			
1812	Januar	10	obiger	Ein Hütten mit Stallung Heuschaun		A	Neu und sonst mittelmäßig Zustand	300				
			obiger	Ein Hütten mit Wohnung Ein Stall		B	Neu sonst klein	100				
			obiger	Ein Wohnhaus Ein Hütte		C	alt und Baufällig	100				
			obiger	Ein Stall		D	mittelmäßig im Bau Zustand	150				
			obiger	ober Stall		E	mittelmäßig im Bau Stand	100			1290	
1812	Januar	10	Jacob Tobler	In der Buchhalde Ein Hütten mit Wohnung	№ 19		Neu und wohl gebaut	100	70		70	wohl selbst kein Besitz gäben
1812	Januar	10	Joseph Cavelti	Wasserfal	№ 20		Neu und mittelmäßig im Bau Zustand	380	250		250	von Holz in der Baumann Holzmatt

Staatsarchiv Luzern A 1143/32

Brand-Assekuranz-Tabelle der Gemeinde im Gerichtskreise und Amt

Datum der Einschreibung. Jahr	Monat.	Tag	Namen und Geschlecht des Eigenthümmers.	Benennung des Orts, Hofes oder Gebäudes.	Nummero des Hauses.		Benennung und Beschreibung der Gebäude.	Gutächtliche Schätzung der Beamten nach dem wahren Werthe. Fr.	Schatzung des Eigenthümmers. Fr.	Von der Regierung festgesetzte Schatzung. Fr.	Zusammenzug der Gebäude-Schatzung eines jeden Eigenthümmers, so wie der ganzen Gemeinde. Fr.	Bemerkungen.
1812	Januar	10	Joseph Blanz [illegible]	obere Buchgüter sin Güter mit Stalung	№ 21		Dislöscht im Brunzustand	200	150			
1812			obrigen	sin Stalung		A	Dislöscht im Brunzustande	100	70			
			obrigen	Neugebaut sin Güter mit Stalung		b	Dislöscht im Brunzustande	250	150		370	wovon fast in den Namen der Hofholzwerk
1812	Januar	10	Hans Töttiger	Hüttli im Güter mit Stalung	№ 22		Dislöscht im Brunzustande	250	180		180	
1812	Januar	10	Ehrsam Beyzer	Obere Hüttli mit sin Güter mit Stalung	№ 23		Dislöscht bei nebst Schafstall	120	80			
			obrigen	sin der Hütt sin Gut mit Stalung		A	Mittlmässig im Brunzustand	300	200		280	
1812	Januar	10	Joseph Waldis	obere Buchgüter sin Güter mit Stalung	№ 24		bei nebst neu mittlmässig im Brunz	350	200		200	
1812	Januar	10	Jacob Lusser	Klein Weidig sin Güter mit Stalung	№ 25		Dislöscht im Brunzustand	200	100			
			obrigen	Neugebaut sin Hüttli mit Stalung		A	Neulich stehet	100	60		160	

Staatsarchiv Luzern A 1143/32

Staatsarchiv Luzern A 1143/32

Staatsarchiv Luzern A 1143/32

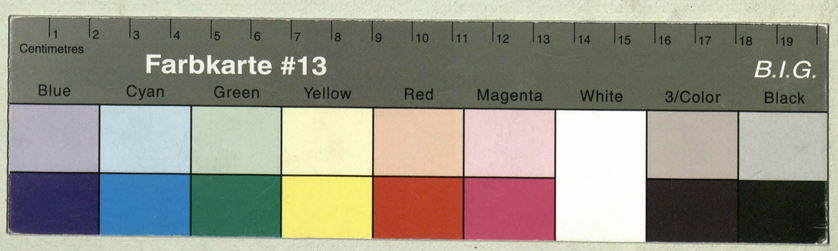

Staatsarchiv Luzern A 1143/32

Staatsarchiv Luzern A 1143/32

An mit beschein ich Ends unter schribener
daß deß Herr gemeinds Amtes Josepß Port=
=mans Neü erbauen Hauß im dorf zu
Marbach, in die Feür Assekuranz schatzung
genohmen worden ist, und diese schatzung
um ein tausent zweyhundert Gulden
macht 900 gl fest gesetzt worden. — und das
Herr Amtes ein gült auf dieses Hauß und zu
gehörig Pflantz und garten land für 1000 gl vor
schreiben lassen welche an gegangen auf
Hl: Winnacht 1813. und ist die Wirtigung samt land
1600 fl. macht 1200 gulden. Marbach d. 30 Augst
1814

A: Zihlmann gemeinds schreiber

Die Ächtheit obiger Unterschrift des
Hr. Andreas Zihlmann bezeugt
Eschelzmoot, den 31. August, 1814.

Der Gerichtsstatthalter
in dessen Abwesenheit
Bezirksrichter
Jost Portmann

aussechrantz würdiger und
Verwalter Joseph Löttscher

Beylage zu Pag. 78. des Brandassekuranz registers der Gemeinde Eschelzmatt

Nro		Nahmen des Gebäudes	Schatzung nach dem wahren Werth	Schatzung der Eigenthümer	Von der Regierung festgesetzte Schatzung
			L	L	
442		die Pfarrkirche	27,000	20,000.	20000
—	a	das Beinhaus	270	200	200
—	b.	St. Katharinakapelle	540	400	400
—	c	St. Annakapelle	540	400	400
—	d.	3. Königenkapl	270	200	200
			L. 21200.		21200

Summe der Gemeinde Eschelzmatt — 218630

L. Summe