1811.

Brand-Assekurand-Tabelle
des
Gemeinde-Gerichts-Kreises
Entlebuch

31

Staatsarchiv Luzern A 1143/31

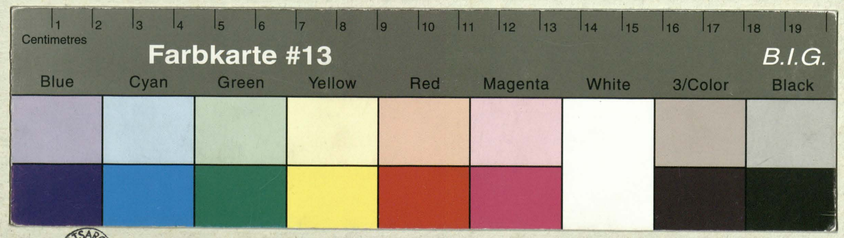

STAATSARCHIV LUZERN
A 1143/31

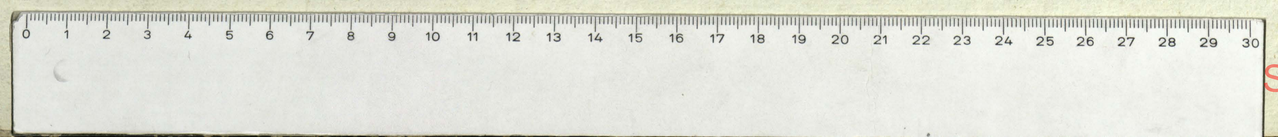

Staatsarchiv Luzern A 1143/31

Staatsarchiv Luzern A 1143/31

Staatsarchiv Luzern A 1143/31

Brand-Assekuranz-Tabelle der Gemeinde Entlebuch im Gerichtskreise Entlebuch und Amt Entlebuch

Datum der Einschreibung. Jahr.	Monat.	Tag	Namen und Geschlecht des Eigenthümmers.	Benennung des Orts, Hofes oder Gebäudes.	Nummero des Hauses.		Benennung und Beschreibung der Gebäude.	Gutächtliche Schatzung der Beamten nach dem wahren Werthe. Fr.	Schatzung des Eigenthümmers. Fr.	Von der Regierung festgesetzte Schatzung. Fr.	Zusammenzug der Gebäude-Schatzung eines jeden Eigenthümmers, so wie der ganzen Gemeinde. Fr.	Bemerkungen.
1811	Jenner	31	Gebrüdern Klaus & Franz Koch —	Niederhof	N. 1	2	Haus & Heuerstall, etwas einfällig	650	650	490		Entlebuch den 19ten Xbre 1811.
"	"	"		Scheuer	N. 2	a	Scheuer	300	300	230		Das Gemeindsrathsamt Entlebuch an die Forstinspektion Pfaffenwil-Hasle-Schangnau-Escholzmatt.
"	"	"		Almosenpflg. Haus	N. 3	b 4	einfälliges Haus	300	300	230	950	Hochgeachtet, Hochgeehrte Herren Inspektor & Oberamtmann Hochgeehrte Herren!
"	"	"	Franz Lachmann	kleine Niederhof	N. 5	6	ganz neu erbautes zweyfaches vollgebautes Haus & Heuer	1450	1350	1090		Laut dem der Gemeinde Entlebuch jüngst Hochgeehrten Herren Inspektor & Oberamtmann zugekommenen Brandversicherungs-Tabellen Abschnitte sah der Unterzeichnete sich veranlaßt, die Herren Inspektoren zu ersuchen, ob bey der stattgefundenen Schatzung der Gebäuden der Ihnen Kreyß in die Tabellen sey aufgenommen worden, oder ob sonders der 4te Theil der Schatzung sey abgezogen worden?
			"	Gemeindsmoos	N. 8 10	a	Behausung und Einlagen, einfällig - Pflegt Gebäume	200	200	150	1240	
"	"	"	Jakob Meyer	ober Rütimatt-	N. 9	—	einfälliges Haus	500	500	— 380		Nun stehen Ihm Hochgeehrten im Amtsbezirk sey den Gebäuden in der Gemeinde Escholzmatt der 4te Theil von dem berechneten Betrag abgezogen und nur 3/4 von der ganzen Betrag der Gebäuden in die Tabellen aufgetragen worden.
			"	Rütimatt	N. 7	a		200	200	150	530	
"	"	"	Gebrüdern Meyer	unter Rütimatt	N. 4 8	—	kleines böses Haus	300	300	230		
			"	Schmidi	N. 6 8	a	einfälliges böses Schmidi	100	100	— 80	310	Sey es den übrigen Gemeinden wegen Hochgeehrten Ansetzung selbst unterschiedene Gebäudstunden wegen, oder es sey den angezogenen Abschätzungen Abgeblibene Hochgeehrten wegen Ihnen beliebens.
"	"	"	Josef Schmid	unter Gemeindsmoos	N. 5 10	—	Haus & Scheuerung zusammen	500	500	380	380	
"	"	"	Josef Lustenberger	ober Gemeindsmoos	N. 11	6	Haus etwas einfällig & alt	400	400	300		Schließlich obbesagten Entgegnung seit & Hochachtung
			"	Scheuer	N. 11	a	Scheuer alt	200	200	150	450	Der Präsident Sig. Lustenberger
"	"	"	Meyer, Vater & Sohn	Kemigloch	N. 7	R	Haus & Scheuer zusammen alt & baufällig	500	500	380	380	Der Gerichtsschreiber Sig. J. Krauz
"	"	"	Mundel Fischers seelig Witwe	Bachli-	N. 8	B	altes einfälliges Haus, etwas Feuerung	200	200	150	150	
"	"	"	Josef Lötscher	Unterschüli.	N. 14 9	—	halbes baufälliges Hausein	120	120	90	90	nur Gebäude und Einzäunung
"	"	"	Antoni Krauz	Unterschüli.	N. 10	—	halbes altes Hauseinn	120	120	100	100	
"	"	"	Josef Wiki	Walden	No.	12	1/3 altes Häuschen	180	180	120		mit No 17 ein Gebäude mit 2 Einzäunungen
				"	No.	11 Q	Antheil böses Häuschen	100	100	80		mit No 9 ein Gebäude mit 3 Einzäunungen
									1/6 Salus	200	4580	

Staatsarchiv Luzern A 1143/31

Brand-Assekuranz-Tabelle der Gemeinde Entlebuch im Gerichtskreise Entlebuch und Amt Entlebuch

Datum der Einschreibung. Jahr	Monat.	Tag	Namen und Geschlecht des Eigenthümmers.	Benennung des Orts, Hofes oder Gebäudes.	Nummero des Hauses.		Benennung und Beschreibung der Gebäude.	Gutächtliche Schatzung der Beamten nach dem wahren Werthe. Fr.	Schatzung des Eigenthümmers. Fr.	Von der Regierung festgesetzte Schatzung. Fr.	Zusammenzug der Gebäude-Schatzung eines jeden Eigenthümmers, so wie der ganzen Gemeinde. Fr.	Bemerkungen.
1811	Jänner	31	Josef Wiki	Balden	No.	17/6 a	ein Schnelein	150	150	200 / 120	320	
"	"	"	Josef Birrer	Balden	No.	7 / 12	Antheil Bostes Haus	200	150	150	150	mit No. 16 ein Gebäude mit 2 Eingängen
"	"	"	Klaus Koch	Balden	No.	13	Neuhaus & Scheür aneinander	600	300	300		
			"	Sagli Hüsli	No.	22 / 13 a	Haus & Feuerung aneinander sehr klein	250	250	190	~~190~~ 580	
			"	Balden	19		Antheil Haus alt & bös	120		90		mit No. 18 ein Gebäude mit 3 Eingängen
"	"	"	Jost Richenberger	Balden	No.	20 / 14	Antheil Baldenhaus alt & bös	120	120	90	90	
"	"	"	Hans Werenbold	Stokmätteli	No.	23 / 15	Haus & Feuerung aneinander übel erbauen	300	300	230	230	
"	"	"	Antoni Portman	Burgstiten	No. 16	24	Haus & Schnürung aneinander alt und hinfällig	350	350	270	270	
			Hans Linacher	Meyenschwand		25	oder 43 Haus & Scheune aneinander					
"	"	"	Franz Jänni	Salzloch	No. 18	26 / 27	altes hinfälliges Haus	250	100	130		
			"	Schürung	No. 18	27 a	Schnürung	100	100	80	210	
	Honig	7	Barbara Eggli & Magdalena Hänzman	Schachen	19 / 28	29	2 Behausungen, alt & bauloos	180	180	140	140	
									2tes	Latus	1990	

Staatsarchiv Luzern A 1143/31

Brand-Assekuranz-Tabelle der Gemeinde Entlebuch im Gerichtskreise Entlebuch und Amt Entlebuch

Datum der Einschreibung. Jahr	Monat.	Tag	Namen und Geschlecht des Eigenthümmers.	Benennung des Orts, Hofes oder Gebäudes.	Nummero des Hauses.		Benennung und Beschreibung der Gebäude.	Gutächtliche Schatzung der Beamten nach dem wahren Werthe. Fr.	Schatzung des Eigenthümmers. Fr.	Von der Regierung festgesetzte Schatzung. Fr.	Zusammenzug der Gebäude-Schatzung eines jeden Eigenthümmers, so wie der ganzen Gemeinde. Fr.	Bemerkungen.
1811	Hornung	7	Hans Jakob Müllibach	Müliflöhli	30 20	-	alt Bauloch	180	180	140	140	
"	"	"	Martin Arnold	Lingacher	3 21	=	½ Hausbehr alt	140	140	110		und 32 ihre Gebäude und Hofzugehörden
				Behausung	31	a	Halb mehr Hus	180	180	140	250	
"	"	"	Jakob Brun	Lingacher	3 22	-	½ Hausbehr alt	140	140	110		
				Behausung	31 22	a	Halb mehr Behausung	180	180	140	250	
"	"	"	Antoni Brun	Lingacher Haus ⅘	233	-	Behausung	350	350	270	270	
			Gebrüdern Unyggli	dito ⅕	34							
			"	Behausung	233	a	Behausung	200	200	150	150	
"	"	"	Gebrüdern Hubsberg	Mühle	24 35	36	Mühlebehausung, mühle und Hofstatt Behausung	450	300	300	300	
"	"	"	Franz Unyggli	Obere Feldhaus	2537	38	Zehnschatzb reportirt Haus	550	550	420		
				Behausung	38 25	a	Behausung	250	250	190	610	
									3 Hus	Status	1970	

Staatsarchiv Luzern A 1143/31

Brand-Assekuranz-Tabelle der Gemeinde im Gerichtskreise und Amt

Datum der Einschreibung. Jahr	Monat.	Tag	Namen und Geschlecht des Eigenthümmers.	Benennung des Orts, Hofes oder Gebäudes.	Nummero des Hauses.		Benennung und Beschreibung der Gebäude.	Gutächtliche Schatzung der Beamten nach dem wahren Werthe. Fr.	Schatzung des Eigenthümmers. Fr.	Von der Regierung festgesetzte Schatzung. Fr.	Zusammenzug der Gebäude-Schatzung eines jeden Eigenthümmers, so wie der ganzen Gemeinde. Fr.	Bemerkungen.
1811	Hornung	7	Magdalena Portmann	Obermatt	N. 26	39 40	ein Haus halb reparirt	300	300	230		
			"	Scheur	40 ~~26~~	a	Scheurung	150	150	120	350	
"	"	"	Josef Renggli	Mühlacher	~~27~~	41	Haus & Scheurung aneinander	420	420	320	320	
"	"	"	Kinder Lustenberger	Lengmättli	42 ~~28~~		Haus & Scheurung klein	200	200	150	150	
"	"	"	Hans Limacher	unterswand	43 ~~17~~		Haus & Scheurung an einander sehr alt	300	300	230		
			dito	Meyenswand	25 ~~17~~	a	Meyenswand Haus & Scheurung an einand	350	350	270	500	
"	"	"	Klaus Lanz	oberswand	44 ~~29~~		Haus & Scheurung an einander	600	600	450	450	
"	"	"	Ludovico Hofstetter	Furenweid	45 ~~30~~	-	Haus & Scheurung aneinander	320	320	240	240	
"	"	"	Niklaus Schüz	Schintbühl	46 ~~31~~	=	Neue Behausung	300	300	230	230	
"	"	"	Gebrüdern Schuhmacher	Schintbühl	47 ~~32~~	48	Haus	380	380	290		
				"	~~32~~ 48	a	Scheur	180	180	140	430	davon gehört der 4te Theil dem Klaus Schüz
									4.6	Latus	2670	

Staatsarchiv Luzern A 1143/31

Brand-Assekuranz-Tabelle der Gemeinde Entlebuch im Gerichtskreise Entlebuch und Amt Entlebuch

Datum der Einschreibung. Jahr	Monat.	Tag	Namen und Geschlecht des Eigenthümmers.	Benennung des Orts, Hofes oder Gebäudes.	Nummero des Hauses.		Benennung und Beschreibung der Gebäude.	Gutächtliche Schatzung der Beamten nach dem wahren Werthe. Fr.	Schatzung des Eigenthümmers. Fr.	Von der Regierung festgesezte Schatzung. Fr.	Zusammenzug der Gebäude-Schatzung eines jeden Eigenthümmers, so wie der ganzen Gemeinde. Fr.	Bemerkungen.
1811	Hornung	7	Franz Brun	oberbergli	~~33~~ 49		Haus & Schürung	130	130	100	100	
"	"	"	Hans Emmenegger	unterfahren	~~34~~ 50	–	altes Haus	380	240	240		
			"	Scheür	~~34~~ 50	a	Scheür	200	200	150	390	
"	"	"	Josef Birrer	oberfuhren	~~35~~ 51	–	½ Haus	180	160	140		mit No 52 ein Gebäude mit 2 Eingängen
			"		~~35~~ 51	a	½ Scheür	100	100	80	220	
"	"	"	Jakob Lustenberger	dito	~~36~~ 52	–	½ Haus	170	150	130		
			"	dito	~~36~~ 51	a	½ Scheür	100	100	80	210	
"	"	"	Gebrüdern Theiler	ober Baumgarten	~~37~~ 53	–	altes böses Haus	200	200	150		
				Scheür	~~37~~ 53	a	alt & böös	100	100	80	230	
"	"	"	Hans Brun	unter Baumgarten	~~38~~ 54	55 –	zweyfaches Haus	500	500	380		
				Scheür	~~38~~ 55	a	neue Scheür	300	300	230	610	
"	"	"	Antoni Bürkli	alt Baumgarten Haus	~~39~~ 56	–	1 klein Häuslein	140	140	110	110	
"	"	"	Josef Bieri	ober Zeug	~~40~~ 57	–	Halbes Haus	250	250	190		mit No 58 ein Gebäude mit 2 Eingängen
				½ Scheür	~~40~~ 57	a	½ Scheür	130	130	100		
				alp brüdern	~~40~~ 57	b	Hütte & Spur	200	200	150	440	
"	"	"	Kirchmeyer Renggli	ober Zeug	~~41~~ 58		½ Haus	240	240	180		
				½ Spur	~~41~~ 57	a	½ Scheür	130	130	100		
				brüdermute	~~41~~ 58	a b	Hütte	100	100	80	360	
										5 Lotus	2670	

Staatsarchiv Luzern A 1143/31

Brand-Assekuranz-Tabelle der Gemeinde Entlebuch im Gerichtskreise Entlebuch und Amt Entlebuch.

Datum der Einschreibung. Jahr	Monat.	Tag	Namen und Geschlecht des Eigenthümmers.	Benennung des Orts, Hofes oder Gebäudes.	Nummero des Hauses.		Benennung und Beschreibung der Gebäude.	Gutächtliche Schatzung der Beamten nach dem wahren Werthe. Fr.	Schatzung des Eigenthümmers. Fr.	Von der Regierung festgesetzte Schatzung. Fr.	Zusammenzug der Gebäude-Schatzung eines jeden Eigenthümmers, so wie der ganzen Gemeinde. Fr.	Bemerkungen.
1811	Aprill	10	Franz Walker	Lagelgraben	59 Ob. 42	–	mit klainem hinfälligem Hausherr	100	100	80	80	
					60	61						
"	"	"	Barbara Baum	mehrer Hauß	43	–	mit altem hinfälligem Haus	350	350	270		
					61							
				Scheuer	43	a	alte Scheuer	180	180	140		
					67							
				Haus & Scheuer	43	b	Haus & Scheuer worinnen 3 Hausbäumen	300	300	230	610	
												mit 60 63, 64, 65 zu gebäude mit 4 Hinzügungen
					62			200		150		
"	"	"	Antony Lustenberger	½ Haus	44	–	½ bösser Haus	100	—	80	230	
					62							
				½ Scheuer	44	a	½ Scheuer					
"	"	"	Gebrüder Jacharias Lingi, Valdin Magdalena Lustenberger	½ Haus	45 62, 64, 65	–	3 Hausbäumen klein & bös	200	200	150	150	
										150		
"	"	"	Valtras Lustenberger	Haus	46	a	mit hinfälligem Haus	200	200	80	230	
"	"	"		½ Scheuer	62	a	halber Scheuer	100	100			
			Caspar Baum	Halb Scheuer	67	wide 61						
			Hof. Underwaldner Landsäckel	Hausmättli	68	wide 85	Kleiner Hausherr	150	150	120		Wird 70 zu gebäude mit 2 Hinzügungen
"	"	"	Heinrich Lustenberger	Niderfeld	47 69	–	halber Haus	100	100	80	200	
			Heinrich Lustenberger & Franz Halder	Niderfeld	47 69	a	Scheuer					
					70			200	200	150	150	
"	"	"	Franz Halder	Niderfeld	48	–	halber Haus		6. Latus		1680	

Staatsarchiv Luzern A 1143/31

Brand-Assekuranz-Tabelle der Gemeinde Entlebuch im Gerichtskreise Entlebuch und Amt Entlebuch.

Datum der Einschreibung. Jahr	Monat.	Tag	Namen und Geschlecht des Eigenthümmers.	Benennung des Orts, Hofes oder Gebäudes.	Nummero des Hauses.		Benennung und Beschreibung der Gebäude.	Gutächtliche Schatzung der Beamten nach dem wahren Werthe. Fr.	Schatzung des Eigenthümmers. Fr.	Von der Regierung festgesetzte Schatzung. Fr.	Zusammenzug der Gebäude-Schatzung eines jeden Eigenthümmers, so wie der ganzen Gemeinde. Fr.	Bemerkungen.
1811.	Aprill	10	Hans Bieri	Antheil Zung	71 49		Haus u. Schnür aneinander aber bös	250	250	190	190	
"	"	"	Barbara Emmenegger	mühlihölzli	72 50	–	Haus	250	250	190		
				Schnür	72 50	a	Schnürung	150	150	120	310	
			Magdalena Acher-man	Fuhrenmatt	73 51	–	Haus	300	300	230		
				Schnür	73 51	a	Schnür	200	200	150	380	
"	"	"	Geschwisterte Felder	unter grabz hoof	52 74	75	Haus	500	500	380		mit 2. Eingängen
					52	a	Schnür	250	250	190	570	
"	"	"	Gebrüdern Peter u. Hans Renggli	obergrabz	53 76	77	Haus	400	400	300		wie oben
				"	77 53	a	Schnür	250	250	190	490	
"	"	"	Franz Renggli	althaus	78 54	–	ein Haus	250	250	190		
			"	neue Schnür	78 54	a.	eine Neue Schnür	200	200	150	340	
										7. Latus	2280	

Staatsarchiv Luzern A 1143/31

Brand-Assekuranz-Tabelle der Gemeinde Sulzbuch im Gerichtskreise Sulzbuch und Amt Sulzbuch

Datum der Einschreibung. Jahr	Monat.	Tag	Namen und Geschlecht des Eigenthümmers.	Benennung des Orts, Hofes oder Gebäudes.	Nummero des Hauses.		Benennung und Beschreibung der Gebäude.	Gutächtliche Schatzung der Beamten nach dem wahren Werthe. Fr.	Schatzung des Eigenthümmers. Fr.	Von der Regierung festgesetzte Schatzung. Fr.	Zusammenzug der Gebäude-Schatzung eines jeden Eigenthümmers, so wie der ganzen Gemeinde. Fr.	Bemerkungen.
1811.	Aprill	10	Joseph Arnold	oberbüsch	79	-	ein Haus	450	350	340		
					55 79	a	ein Behausung	280	280	210	550	
"	"	"	Joseph Vogel	unterbüsch	56 80	81	Zweyfaches altes Haus	400	350	300		mit 2. Eingängen
				"	87	a	Behausung	280	~~280~~ 280	210	510	
"	"	"	Joseph Glanzmann	unterbüsch	82 57	—	Haus & Behausung daran	380	360	290	290	
"	"	"	~~Franz Felder~~ Hans Wigmeyer	Aufmühlfeld Feld oberbüsch	65 83		Haus & Behausung daran	350	350	270	270	
"	"	"	Franz Felder	Aufmühlfeld	84 59	-	Haus & altes Behausung	350	350	270		
				"	84 59	a	neue Behausung	280	220	170	440	
"	"	"	Hauptlieutenant Joseph Rutmann Wärter	neues Feld Hof	80 35	86	Haus	600	600	450		wie oben
				"	86	a	alte Behausung	150	150	120		
				"	86	b	kleines Häuschen	120	120	90	660	
										Total us	2720	

Staatsarchiv Luzern A 1143/31

Brand-Assekuranz-Tabelle der Gemeinde Entlebuch im Gerichtskreise Entlebuch und Amt Entlebuch

Datum der Einschreibung. Jahr	Monat.	Tag	Namen und Geschlecht des Eigenthümmers.	Benennung des Orts, Hofes oder Gebäudes.	Nummero des Hauses.		Benennung und Beschreibung der Gebäude.	Gutächtliche Schatzung der Beamten nach dem wahren Werthe. Fr.	Schatzung des Eigenthümmers. Fr.	Von der Regierung festgesetzte Schatzung. Fr.	Zusammenzug der Gebäude-Schatzung eines jeden Eigenthümmers, so wie der ganzen Gemeinde. Fr.	Bemerkungen.
1811	April	10	Josef Portman	Antheilfeld	~~61~~ 87	–	Haus u. Schürung	250	250	190	190	
"	"	"	Hans Wiki	Bühlhüsli	88 ~~62~~	–	Haus u. Schürung	100	100	80	80	
"	"	"	Josef Brunn Söhn	oberfeld hof –	89 ~~63~~	–	Halbes Haus	300	300	230		
				"	89 ~~63~~	a	Schnür	250	250	190	420	unter einem Dach mit 2. Eingängen
"	"	"	Josef Brunn Erben	unterfeld hof	90 ~~64~~	–	½ Haus	300	300	230		
				böse Schnür	90 ~~64~~	a	böse alte Schnür	150	150	120	350	
"	"	"	Gebrüdern Wiki	klein feldli	91 ~~65~~ 92	–	Haus	400	150	200		mit 2. Eingängen
					92 ~~65~~	a	Schnür	150	100	100		
				Goldstiten	~~65~~ 93	b	Haus u. Schnürung klein hinfällig	150	100	100	400	
"	18		Heinrich Wiki	Mostigen	94 ~~66~~ 95	–	ein Haus	400	–	300		wie oben
					~~66~~ 95	a	Schnür	140	–	110	410	
										9. Latus	1850	

Staatsarchiv Luzern A 1143/31

Brand-Assekuranz-Tabelle der Gemeinde Entlebuch im Gerichtskreise Entlebuch und Amt Entlebuch

Datum der Einschreibung. Jahr	Monat.	Tag	Namen und Geschlecht des Eigenthümmers.	Benennung des Orts, Hofes oder Gebäudes.	Nummero des Hauses.		Benennung und Beschreibung der Gebäude.	Gutächtliche Schatzung der Beamten nach dem wahren Werthe. Fr.	Schatzung des Eigenthümmers. Fr.	Von der Regierung festgesezte Schatzung. Fr.	Zusammenzug der Gebäude-Schatzung eines jeden Eigenthümmers, so wie der ganzen Gemeinde. Fr.	Bemerkungen.
1811	Aprill	18	Peter Erny	Ebnit	~~96~~ 96		Haus & Behausung zusammander	400	400	300	300	
"	"	"	Josef Erny	Entlebuchalp	~~96~~ 97	–	Haus	250		190	190	
	"	"	Hans Portmann	Entlebuchalp	~~96~~ 98	99	Behausung als Hinfällig	100	100	80	80	mit d. Hingängen
					100							
"	"	"	Hans Aschmann	Rietbergod	70	–	Haus & Behausung zusammander Stadel	250	250	190		
			dito	"	101	a						
					70	b	Haus & Behausung zusammander	300	300	230	420	
					102			400	400	300		
"	"	"	Gebrüder Krummacher	Willigen	71	–	ein Haus	200	200	150	~~150~~	
				"	72	a	Behausung					
					102			100	100	80	330	
			obige & Mitschuster	Willigen	268		Haus & Behausung zusammander					mit No. 104. ändere einen Stock, mit d. Hingängen
					103			200	200	150		
"	"	"	Peter Vogel	Willigen	72	–	Antheil Haus	220	220	170	320	
				"	72	a	Behausung					
					103					10. Latus	1840	

Staatsarchiv Luzern A 1143/31

Brand-Assekuranz-Tabelle der Gemeinde Entlebuch im Gerichtskreise Entlebuch und Amt Entlebuch.

Datum der Einschreibung. Jahr	Monat.	Tag	Namen und Geschlecht des Eigenthümmers.	Benennung des Orts, Hofes oder Gebäudes.	Nummero des Hauses.		Benennung und Beschreibung der Gebäude.	Gutächtliche Schatzung der Beamten nach dem wahren Werthe. Fr.	Schatzung des Eigenthümmers. Fr.	Von der Regierung festgesetzte Schatzung. Fr.	Zusammenzug der Gebäude-Schatzung eines jeden Eigenthümmers, so wie der ganzen Gemeinde. Fr.	Bemerkungen.
1811	April	18	Jakob Vogel sen.	Willigen	104 73	–	Antheil Haus	300	300	230		
				"	73 104	a	Behausung	280	280	210	440	
"	"	"	Franz Vogel	Willigen	105 74	106 –	Haus	550	380	420		mit 2 Hinterhäusern
				"	74 106	a	Behausung	200	—	150		
				Rüterwald Brodhaus Rodbach	106	b	do	150		120		
					106	c	Hütte u. Stall	300		230	920	
	"	"	Wachtmeister Franz Amyggli	Willigen	107 75	–	Haus	400	400	300		
				"	75 107	a	Behausung	150	150	120	420	
"	"		Magdalena Binj	Unter Brand Gütli	108 76	–	mit altem klimmt Hüttli	100	100	80	80	
"	"		Peter Roth	Unter Brand Gütli	109 77	110 –	mit altem ganz hinfälligem Haus	150	150	120	120	wie oben
"	"		Gottfried Roos	Ruswasen	111 78	–	Antheil Haus	100	100	80	80	
"	"		Franz Amyggli	Ruswasen	112 79	–	Antheil Haus	200	200	150		wie oben, unter einem Dach
			Franz Amyggli u. Gottfried Roos	"	79 112	a	Behausung	180	180	140	290	
										11. Latus	2350	
			Johann Ludwig	Rüswasen	113. wie	173.	Haus mit 2 Behausungen.					

Staatsarchiv Luzern A 1143/31

Brand-Assekuranz-Tabelle der Gemeinde Entlebuch im Gerichtskreise Entlebuch und Amt Entlebuch

Datum der Einschreibung. Jahr	Monat.	Tag	Namen und Geschlecht des Eigenthümmers.	Benennung des Orts, Hofes oder Gebäudes.	Nummero des Hauses.		Benennung und Beschreibung der Gebäude.	Gutächtliche Schatzung der Beamten nach dem wahren Werthe. Fr.	Schatzung des Eigenthümmers. Fr.	Von der Regierung festgesezte Schatzung. Fr.	Zusammenzug der Gebäude-Schatzung eines jeden Eigenthümmers, so wie der ganzen Gemeinde. Fr.	Bemerkungen.
1811	Aprill	18	Ana Maria Brun	Lehngut	114 80	–	½ Haus alt	200	200	150		
				"	80 114	a	½ Schnür	100	100	80	230	unter einem Dach, mit 2 Eingängen
	"	"	Gebrüdern Felder	Lehnhof	115 81	–	½ Haus	200	200	150		
				"	81 114	a	½ Schnür	100	100	80	230	
	"	"	Matis Lampart	Rankhaus	116 82	–	Haus	280	280	140	140	
	"	"	Franz Renggli	Flößli	117 83	–	Haus & Schnürung	550	550	420	420	
	"	"	Josef Vogel	Willgut	118 84	–	Halbes Haus	300	–	230		die andere Hälfte vide 124. nur 1 Eingang
			Klaus Büß & Josef Vogel	"	84 118	a	½ Schnür	120		90	320	
	"	"	Antoni Bucher dito mit Josef Bucher	Bodenmatt	119 85	–	Halbes Haus	300	300	230		
				"	85 118	a	½ Schnür	120	120	90	320	unter einem Dach mit 2 Eingg
	"	"	Josef Bucher	Bodenmatt	120 86	"	½ Haus	300	300	230	230	
									12.	Latus	1890	

Staatsarchiv Luzern A 1143/31

Brand-Assekuranz-Tabelle der Gemeinde Entlebuch im Gerichtskreise Entlebuch und Amt Entlebuch

Datum der Einschreibung. Jahr	Monat.	Tag	Namen und Geschlecht des Eigenthümmers.	Benennung des Orts, Hofes oder Gebäudes.	Nummero des Hauses.		Benennung und Beschreibung der Gebäude.	Gutächtliche Schatzung der Beamten nach dem wahren Werthe. Fr.	Schatzung des Eigenthümmers. Fr.	Von der Regierung festgesetzte Schatzung. Fr.	Zusammenzug der Gebäude-Schatzung eines jeden Eigenthümmers, so wie der ganzen Gemeinde. Fr.	Bemerkungen.
1811	April	18.	Ralph Hrn. Franz Amgwyl.	Hofmatt Buchaufhil	121 87	—	Haus & Hofmatt & Hanf	1000	1200	750		
					121 87	a	sonst Gebäuren Besitz	800	800	600		
				Bestlehen	306 XX	x	Haus	600	700	450		
				"	306 XX	a	Besitz	250	400	190	1990	
	"	"	Josef Bucher	Aufhof	122 88	—	Aufhil Haus	200	300	150		
					88 123	a	Aufhil Besitz	100	100	80	230	
	"	"	Jakob Binz	Aufhof	123 89	—	Aufhil Haus	300	300	230		
					89 123	a	Aufhil Besitz	100	100	80	310	
	"	"	Klaus Bühl	Millgut Haus	124 90	—	Haus & alten Holz & Wagn-Hof & Hofstatt	1000	1200	750		
					118 90	x	½ Millgut Haus	300	200	230	980	
	"	"	Jakob Gnüttner	Bestand	126 91	—	⅓ von einem Haus abgetheilt	200	200	150	150	
	"	"	Valentin Gnüttner	unter Eschburg	126 92	—	Eschburg Haus & Hofstatt	600	600	450	450	
									13.	Salus	4110	

Hierunter einem Besitz zu eingezogen.

wie oben

Staatsarchiv Luzern A 1143/31

Brand-Assekuranz-Tabelle der Gemeinde Entlebuch im Gerichtskreise Entlebuch und Amt Entlebuch

Datum der Einschreibung. Jahr	Monat.	Tag	Namen und Geschlecht des Eigenthümmers.	Benennung des Orts, Hofes oder Gebäudes.	Nummero des Hauses.		Benennung und Beschreibung der Gebäude.	Gutächtliche Schatzung der Beamten nach dem wahren Werthe. Fr.	Schatzung des Eigenthümmers. Fr.	Von der Regierung festgesezte Schatzung. Fr.	Zusammenzug der Gebäude-Schatzung eines jeden Eigenthümmers, so wie der ganzen Gemeinde. Fr.	Bemerkungen.
1811	Aprill	18	Wirth Jakob Renggli	Wirthschaft bey 3 Königen	127 ~~93~~	–	Haus Ballung Schwein Ball & Holzstopf	2000	2000	1500		
				Angen	128 ~~93~~	a	Angenhaus	400	400	300		
					~~93~~ 128	~~b~~ a	Schnürung	150	150	120	1920	
	"	"	Magdalena Schnyder	ober Tempel	129 ~~94~~	–	Antheil Haus	250	250	190	190	unter einem Dach, mit 2 Eingängen
	"	"	Jakob Roos	unter Tempel	130 ~~95~~	–	Antheil Haus	200	–	150	150	
	"	"	Mariana Lustenberger	alt Hofstetli Haus	131 ~~96~~	–	Antheil Alte Behausung	200		150	150	wie oben
			Jakob Acherman	Alt Hofstetli Haus	132 ~~97~~	–	Antheil Haus, Kramladen & Werkstatt	450		340	340	
	"	"	Amtsschreiber Zemp	Dorfhaus	133 ~~98~~	–	Behausung, Schweinstall & Holzstopf	1000	1000	750	750	
										14. Latus	3500	

Staatsarchiv Luzern A 1143/31

Brand-Assekuranz-Tabelle der Gemeinde Entlebuch im Gerichtskreise Entlebuch und Amt Entlebuch

Datum der Einschreibung. Jahr	Monat.	Tag	Namen und Geschlecht des Eigenthümmers.	Benennung des Orts, Hofes oder Gebäudes.	Nummero des Hauses.		Benennung und Beschreibung der Gebäude.	Gutächtliche Schatzung der Beamten nach dem wahren Werthe. Fr.	Schatzung des Eigenthümmers. Fr.	Von der Regierung festgesetzte Schatzung. Fr.	Zusammenzug der Gebäude-Schatzung eines jeden Eigenthümmers, so wie der ganzen Gemeinde. Fr.	Bemerkungen.
1811.	Aprill	18	Doktor Geißler	Dorfhaus	134 99	–	Behausung Apotek Kramladen Schweinstall & Holzstoff	1200	2000	900		
					134 99	a	Hofstettli Schnür	200	—	150	1050	
"	"	"	Peter Lipp	Dorfhaus Speicherhaus	135 100	–	½ Haus mit Kramladen	400	400	300	300	unter einem Dach, mit 2 Eingängen
"	"	"	Antoni Lipp	dito	136 101	"	dito	400	400	300	300	
"	"	"	Hans Wibi	Schlosserhaus	137 102	–	½ Haus Schweinställ & Kramladen	400	400	300	300	wie oben
"	"	"	Sebastian Lustenberger	Schlosser-Schmitten	138 103		½ Haus Schmitten, Schweinställ	500	500	380	380	
"	"	"	Schützenmeister Mühlibach	Dorfhaus	139 104	–	Neuhaus & Kramladen Holzstoff Schweinställ	600	400	400	400	
										15. Latus	2730	

Staatsarchiv Luzern A 1143/31

Brand-Assekuranz-Tabelle der Gemeinde Entlebuch im Gerichtskreise Entlebuch und Amt Entlebuch

Datum der Einschreibung. Jahr	Monat.	Tag	Namen und Geschlecht des Eigenthümmers.	Benennung des Orts, Hofes oder Gebäudes.	Nummero des Hauses.		Benennung und Beschreibung der Gebäude.	Gutächtliche Schatzung der Beamten nach dem wahren Werthe. Fr.	Schatzung des Eigenthümmers. Fr.	Von der Regierung festgesetzte Schatzung. Fr.	Zusammenzug der Gebäude-Schatzung eines jeden Eigenthümmers, so wie der ganzen Gemeinde. Fr.	Bemerkungen.
1811	April	18	Joseph Häfliger	Wohnhaus	40 108	–	½ Haus	170	–	130	130	Luther einmuth dasch mit 2 Eingängen
"	"	"	Luther Haab	Wohnhaus	41 106	–	½ Haus	170	–	130	130	
"	"	"	Johann Anton Hostner	Allgemeine Haab	42 107	–	Haus gut aufgebauen, mit Holzhof & Schweinstall	900	900	680	680	
"	"	"	Joseph Limpi	Wohnhaus	43 108	–	Haus	600	600	450	450	
"	"	"	Gemeinde	Pfrishaus	44 109	–	Haus	600	6 450	450	450	
"	"	"	Gemeinde	Pfarrhof	45 110	–	Haus	1200	1800	1900		
								~~120~~	150	150		
"	"	"			45 110	a	Oekonomie			300	1650 2250	
					45 110	b	Schmitte	200	300	150		
"	"	"	Fabian Lang	Haab	46 111	–	Haus & Behausung	1000	1000	750	750	
				Pfarrhaus Haab				13000	16000	9750	9750	
				Leg Zehngall				700	800	530	530	
										16. Latus	15120	

Staatsarchiv Luzern A 1143/31

Brand-Assekuranz-Tabelle der Gemeinde Entlebuch im Gerichtskreise Entlebuch und Amt Entlebuch

Datum der Einschreibung. Jahr	Monat.	Tag	Namen und Geschlecht des Eigenthümmers.	Benennung des Orts, Hofes oder Gebäudes.	Nummero des Hauses.		Benennung und Beschreibung der Gebäude.	Gutächtliche Schatzung der Beamten nach dem wahren Werthe. Fr.	Schatzung des Eigenthümmers. Fr.	Von der Regierung festgesezte Schatzung. Fr.	Zusammenzug der Gebäude-Schatzung eines jeden Eigenthümmers, so wie der ganzen Gemeinde. Fr.	Bemerkungen.
1811	Aprill	18	Josef Büöler	Haus Pfisterey	147 ~~112~~	—	Haus Pfisterey	600	600	450	450	
"	"	"	Josef Renggli	Dorfhaus	48 ~~113~~	—	Haus, Holzstopf	800	800	600		
			"	Ebrit	310 ~~113~~	a	Haus u. Scheurung	300	300	230		
			"	Zigerhütten	~~113~~ 295	b.	Neuhaus u. Scheurung	450	450	340	1170	
"	"	"	Gemeinde	Caplaney	49 ~~114~~	—	Neuhaus	1000	—	750	750	
"	"	"	Pfläger Lizz	Alt Schmitts Behausung	50 ~~115~~	—	Haus	350	350	270	270	
	"	"	Elisabeth Bürkli u. Geschwisterte Twerenbold	Alt Graben Haus	151 ~~116~~	152 —	kleines hinfälliges Häuschen	200	200	150	150	mit 2 Eingängen
"	"	"	Gebrüdern Roos Grabenloch	Alt Kram-Haus	153 ~~117~~	154 —	altes hinfälliges Haus	350	350	270	270	wie oben
									17.	Latus	3060	

Staatsarchiv Luzern A 1143/31

Brand-Assekuranz-Tabelle der Gemeinde Entlebuch im Gerichtskreise Entlebuch und Amt Entlebuch

Datum der Einschreibung. Jahr	Monat.	Tag	Namen und Geschlecht des Eigenthümmers.	Benennung des Orts, Hofes oder Gebäudes.	Nummero des Hauses.		Benennung und Beschreibung der Gebäude.	Gutächtliche Schatzung der Beamten nach dem wahren Werthe. Fr.	Schatzung des Eigenthümmers. Fr.	Von der Regierung festgesetzte Schatzung. Fr.	Zusammenzug der Gebäude-Schatzung eines jeden Eigenthümmers, so wie der ganzen Gemeinde. Fr.	Bemerkungen.
1811.	Aprill	18	Unter grabenloch Haus	Josef Wibis Seel v. Jost Ulmi	155-6 118	157	altes hinfälliges Haus	300	300	230	230	mit 3. Eingängen
"	"	"	Melk Haas	Knübeli Haus	158 119	-	½ Haus alt	200	200	150	150	unter einem Dach mit 2. Eingängen
	"	"	Franz Lipp	dito	159 120	"	½ altes hinfälliges Haus	150	150	120	120	
"	"	"	Josef Vogel	Knübeli	160 121	-	Behausung v. einlegen ⌒	300	300	230	230	
	"	"	Katri Wibi	Knübeli	61 122	-	½ Haus	160	160	120	120	wie oben
	"	"	Geschwisterte Haas	Knübeli	62 123	-	½ Haus	160	160	120	120	
	"	"	Karli Schnyder	Einmatt	63 124	"	½ Haus	200	150	150		mit 164 unter einem Dach, mit 2. Eingängen
					63 124	a	½ Schnür	100	100	80	230	
									18.	Latus	1200	

Staatsarchiv Luzern A 1143/31

Brand-Assekuranz-Tabelle der Gemeinde Entlebuch im Gerichtskreise Entlebuch und Amt Entlebuch

Datum der Einschreibung. Jahr	Monat.	Tag	Namen und Geschlecht des Eigenthümmers.	Benennung des Orts, Hofes oder Gebäudes.	Nummero des Hauses.		Benennung und Beschreibung der Gebäude.	Gutächtliche Schatzung der Beamten nach dem wahren Werthe. Fr.	Schatzung des Eigenthümmers. Fr.	Von der Regierung festgesetzte Schatzung. Fr.	Zusammenzug der Gebäude-Schatzung eines jeden Eigenthümmers, so wie der ganzen Gemeinde. Fr.	Bemerkungen.
1811	April	18	Jakob Kenggli	Eymatt	64 ~~125~~	—	½ Haus	200	200	150		
					63 ~~125~~	a	½ Scheür	100	100	80	230	
"	"	"	Franz Giger	Sengeley	65 ~~126~~	—	Haus & Scheurung aneinander	500	500	380	380	
"	"	"	Anton Hufistey	Mühle	66 ~~127~~	—	Haus Mühle Scheür & Speicher	1200	—	900	900	
"	"	"	Josef Wiprechtiger	Blummatt Haus	67 ~~128~~	—	Haus Schmürung & Bampfi	400	—	300	300	
"	"	"	Linz Lötschers Verl. Erben	Schlößli	68 ~~129~~	—	Hinfälliges Häuslein	150	—	120	120	
"	"	"	Melk Lötscher	Allmendhaus	69 ~~130~~	—	½ hinfälliges Haus	100	100	80	80	unter einem Dach mit 2 Eingängen
"	"	"	Karli Limacher	dito	70 ~~131~~	—	½ hinfälliges Haus	100	100	80	80	
"	"	"	Jakob Hofstätter	Gerbe	71 ~~132~~	—	Haus & Gerbe bauloos	800	800	600	600	
									19.	Latus	2690	

Staatsarchiv Luzern A 1143/31

Brand-Assekuranz-Tabelle der Gemeinde Entlebuch im Gerichtskreise Entlebuch und Amt Entlebuch

Datum der Einschreibung. Jahr	Monat.	Tag	Namen und Geschlecht des Eigenthümmers.	Benennung des Orts, Hofes oder Gebäudes.	Nummero des Hauses.		Benennung und Beschreibung der Gebäude.	Gutächtliche Schätzung der Beamten nach dem wahren Werthe. Fr.	Schatzung des Eigenthümmers. Fr.	Von der Regierung festgesetzte Schätzung. Fr.	Zusammenzug der Gebäude-Schatzung eines jeden Eigenthümmers, so wie der ganzen Gemeinde. Fr.	Bemerkungen.
1811	April	18	Amtl. Visitor Ruggli	Wirthschaft auf dem Berk	72 133	–	Haus Behausung Keller Schweinstall & Holzbozi	3000	4000	2250	2250	
					79							
"	"	"	Johann Lanz	Kirchfeld	134	–	Haus	550	550	220		
				"	134	a	Behausung	200	200	150		
				Rüdacher	134	b.	Haus alt & heinfällig	350	350	270		
				"	134	c	Behausung die obere	200	200	150		
				"	134	d	Behausung die untere	100	100	80		
				Hombery	134	e	Hombery Behausung & Behausung alt & heinfällig	100	100	80	1150	
				Hauchhaus	134	f	Hüttchen	100	100			
				"	"	"	mehr ein Hüttchen	100	100			
				Kilchli	134	g.	ein Hüttchen	100	100		ist in Besitz & Gasse	
				Feyerlauner	134	h	Hüttchen & Stall.	200	200			
			Peter Salman	Behausung	134	–	Behausung & Behausung	400	400	300		
				Hongen	135	a	Behausung & Behausung	300	300	230	530	
					77							
"	"	"	Peter Ruggli	Behausung	135	–	Antheil Behausung	200	200	150	150	
					75							
					136	–						
					76							
"	"	"	Joseph Roos & Barbara Bucher	"	137	–	Antheil Behausung	100	100	80	80	mit 176 & 174 unter einem Brandbuch eingezogen
					177	vide	174					
					78							
"	"	"	Anton Ruggli	Hongen	138	"	Haus & Behausung anein-ander	700		530	530	
									20.	Latus	4690	

Staatsarchiv Luzern A 1143/31

Brand-Assekuranz-Tabelle der Gemeinde Entlebuch im Gerichtskreise Entlebuch und Amt Entlebuch

Datum der Einschreibung. Jahr	Monat.	Tag	Namen und Geschlecht des Eigenthümmers.	Benennung des Orts, Hofes oder Gebäudes.	Nummero des Hauses.		Benennung und Beschreibung der Gebäude.	Gutächtliche Schatzung der Beamten nach dem wahren Werthe. Fr.	Schatzung des Eigenthümmers. Fr.	Von der Regierung festgesetzte Schatzung. Fr.	Zusammenzug der Gebäude-Schatzung eines jeden Eigenthümmers, so wie der ganzen Gemeinde. Fr.	Bemerkungen.
1811	Aprill	19	Christen Lang	forder Kaserill	139	–	groß p neu, wohl gebaut	1000	1000	750		
					139	a	mit gemauertem Waschhaus	100	100	80		
					139	b	mit Scheuer	200	200	150	980	
				181 wird 180								
"	"	"	Melk Wiki	Trüben Gut	8 140	–	Haus p Scheuer zusammengebaut	400	400	300	300	
"	"	"	Kabj Besitz sel Kinder	Kasperi-gass Hüsli	8 141	–	ist Hüsle klein	150	–	120	120	
"	"	"	~~Christen Glanzmann~~	~~Landhaus~~	~~141~~							
"	"	"	Christen Glanzmann	Landhaus	8 142	–	ist groß aber alt p baufällig	300	300	380	380	
				Hasen dab unter Haus	142	a	ist klein p schön Bäth	100	100	80		liegen in der Gemeinde Hurdli
				Ditto dab obern	142	b	ist klein und alt	120	120	90		
				Ditto neue Scheuer	142	c	ist klein, alt und Bäth	100	100	80	630	
"	"	"	Josef Limacher	hinter Kaltmatt Haus	8 142	–	ist alt p baufällig	320	320	240		
				Ditto Scheuer	8 143	a	ist alt p schön Bäth	100	100	80	320	
"	"	"	Johan Amygli	vorder Kaltmatt Haus	8 144	–	Haus p Scheuer zusammengebaut p mittelmäßig gut	300	300	380	380	
									21.	Salus	2480	

Staatsarchiv Luzern A 1143/31

Brand-Assekuranz-Tabelle der Gemeinde Entlebuch im Gerichtskreise Entlebuch und Amt Entlebuch

Datum der Einschreibung. Jahr	Monat.	Tag	Namen und Geschlecht des Eigenthümmers.	Benennung des Orts, Hofes oder Gebäudes.	Nummero des Hauses.		Benennung und Beschreibung der Gebäude.	Gutächtliche Schatzung der Beamten nach dem wahren Werthe. Fr.	Schatzung des Eigenthümmers. Fr.	Von der Regierung festgesezte Schatzung. Fr.	Zusammenzug der Gebäude-Schatzung eines jeden Eigenthümmers, so wie der ganzen Gemeinde. Fr.	Bemerkungen.
1811.	Aprill	19	Amts Richter Josef Zämp	mitler Bachwill	8 145	–	½ Haus, ist alt aber Gut	250	250	190		
				"	8 145	a	½ Schnür ist groß aber bös	100	100	80	~~270~~	
				Sennest	185	B	Hütte & Stall aneinander	100		80	350	unter einem Dach, mit 2 Eingängen
"	"	"	Franz Vogel	dito	8 146	–	½ Haus ist alt aber Gut	250	250	190		
				"	8 146	a	½ Schnür ist groß aber bös	100	100	80	270	
"	"	"	Anna Maria Bauzen sen. Kinder Josef Anna Maria & Anna Vogel	Meyerhalds Haus	8 147	–	ist neü & wohl ausgebauen	600	600	450		
				eine Schnür	8 147	a	ist nicht groß aber Gut	150	150	120	570	
"	"	"	Franz Vogel	ober Bachwill Haus	188 ~~148~~	189 –	ist alt aber nicht Gut	400	400	300		
				eine Schnür	89 ~~148~~	a	ist klein aber Gut	200	200	150	450	wie oben, mit 3. do
"	"	"	Marianna Häfliger	ober Bachwill Behausung	90 ~~149~~	–	ist klein & böös	100	100	80	80	
"	"	"	Franz Theiler	Bachwillfeld Haus	91 ~~150~~	–	ist alt aber Gut	450	450	340		
			"	eine Schnür	91 ~~150~~	a	ist gut & wohl gebauen	250	250	190	530	
									22.	Latus	2250	

Staatsarchiv Luzern A 1143/31

Brand-Assekuranz-Tabelle der Gemeinde Entlebuch im Gerichtskreise Entlebuch und Amt Entlebuch

Datum der Einschreibung. Jahr	Monat.	Tag	Namen und Geschlecht des Eigenthümmers.	Benennung des Orts, Hofes oder Gebäudes.	Nummero des Hauses.		Benennung und Beschreibung der Gebäude.	Gutächtliche Schatzung der Beamten nach dem wahren Werthe. Fr.	Schatzung des Eigenthümmers. Fr.	Von der Regierung festgesetzte Schatzung. Fr.	Zusammenzug der Gebäude-Schatzung eines jeden Eigenthümmers, so wie der ganzen Gemeinde. Fr.	Bemerkungen.
1811	April	19	Jacob Christen Lustenberger	mülenacht- halb Gaul								
				ob Schür	92							
				anainander	151		ist gut ob unn gebauw —	500	400	380	380	
					93		Haus					
"	"	"	Christen Glanzmann	unter Dorf	152		ist alt aber gut —	500	500	380		
				obrist Bach-	94							
				will	152	a	Haus ob Schür anainander ist gut ob unn gebauw —	650	650	490		
					93							
			"	Schür	152	b	ist bood —	160	160	120	990	
					96							
"	"	"	Jacob Vogel	unter Dau	153	—	Haus, ist nicht gut, aber groß —	450	450	340		
					95							
			"		153	a	Schür, ist gut —	250	250	190	530	
					96							
"	"	"	Jacob Limacher	dito Behausung	154	—	ist klig ob bod —	150	150	120	120	
					97							
"	"	"	Barbara Meyer	Rübel- wood	155	—	Haus ob Schürig darau aber bod	250	250	190	190	
									23. Latus		2210	

Staatsarchiv Luzern A 1143/31

Brand-Assekuranz-Tabelle der Gemeinde Entlebuch im Gerichtskreise Entlebuch und Amt Entlebuch

Datum der Einschreibung. Jahr	Monat.	Tag	Namen und Geschlecht des Eigenthümmers.	Benennung des Orts, Hofes oder Gebäudes.	Nummero des Hauses.		Benennung und Beschreibung der Gebäude.	Gutächtliche Schatzung der Beamten nach dem wahren Werthe. Fr.	Schatzung des Eigenthümmers. Fr.	Von der Regierung festgesezte Schatzung. Fr.	Zusammenzug der Gebäude-Schatzung eines jeden Eigenthümmers, so wie der ganzen Gemeinde. Fr.	Bemerkungen.
1811	Aprill	19	Hans Hofstetter	Widmen	98 156	–	Haus, ist alt & zum theil böös	450	450	340		
			"	Scheür	98 156	a	Scheür ist Gut	250	250	190		
				Speicher	98 156	b	Speicher ist Gut	150	150	120	~~650~~	
				Riseten	198	c	Hütte ist Stall aneinander	200		150		
				Mittlast	198	d	Hütte	200		150		
				Hütte	198	e	Stall	100		80	1030	
"	"	20	Richter Melchior Roth	Hofstetli weid haus	199 157	–	Haus & Feürig daran ist neu aber nicht aufgebauen	500	500	380		
			"	Antheil haus zu Lustenberg	201 ~~157~~	a	ist alt & gar böös	100	100	80	460	[illegible]
			dito mit Josef Hofstetter ein halbe Scheür	½ Scheür	201 ~~157~~	a ~~b~~	ist alt & böös	100	100	80		
				Wiststen egg behausung & Feürig	299 ~~157~~	~~c~~	ist neu aber klein	350	350	270	350	
"	"	"	Josef Stadelman & mithafte	Lustenberg	200 ~~158~~	–	ein Haus ist alt & böös	200	200	150		
			"	ein Scheür	200 ~~158~~	a	ist neu aber nicht Gut	220	220	170	320	
"	"	"	Josef Theiler	dito	201 ~~159~~	–	½ Haus ist alt & böös	200	150	150		
				"	201 ~~159~~	a	eine Scheür neu gebaut	220	200	170	320	
										24. Latus	2480	

Staatsarchiv Luzern A 1143/31

Brand-Assekuranz-Tabelle der Gemeinde Luzlenburg im Gerichtskreise Luzlenburg und Amt Luzlenburg

Datum der Einschreibung. Jahr	Monat.	Tag	Namen und Geschlecht des Eigenthümmers.	Benennung des Orts, Hofes oder Gebäudes.	Nummero des Hauses.		Benennung und Beschreibung der Gebäude.	Gutächtliche Schatzung der Beamten nach dem wahren Werthe. Fr.	Schatzung des Eigenthümmers. Fr.	Von der Regierung festgesetzte Schatzung. Fr.	Zusammenzug der Gebäude-Schatzung eines jeden Eigenthümmers, so wie der ganzen Gemeinde. Fr.	Bemerkungen.
1811	Aprill	20	Josef Hottstetter	Lüstenburg	201 160	—	Antheil Haus, ist alt p böös	100	100	80		Dis D. Antheil Lüstenburg Haus 3 mal. fürg.
			Dito mit Dieser Rodt	½ Scheuer	159 201	a	½ Scheuer ist alt p böös	100	100	80	160	
	"	"	Hans Baum sel. Kind	Grabachen	202 160	—	Haus ist klug p flisst	200		150		
				"	202 161	a	½ Scheuer, alt p böös	100		80	230	wird Bliesten Jost. ab Josef Hottstetter ½.
	"	"	Mardj. Baum	Lüstenburg	203 162	—	Haus, ist alt	400	—	300		
				"	203 162	a	Scheuer ist alt p böös	150		120		
	"	"		"	204 162	b	Haus ist gut gebaun	500		380		
				"	204 162	c	Scheuer ist klug p böös	120		90		
				"						120		
			Dito	Hinterfülty	206 162	d	Haus p Hirig daran, alt p böö	150				
			Dito	Kugel-graben	213 162	e	Haus p Hirig daran aber böö p sehr flisst	100		80	1090	
	"	"	Niclaus Adam Böse	Kestlewyl	205 163	—	Haus p Scheuer an einander ist fast nüw aber ganz zimlich baufallig	650	500	490	490	
	"	"	Josef Heinj	Brand	206 164	—	Haus, ist fast nüw	450		330		
				"	206 164	a	Scheuer, ist bose böö	150		120	460	
										25. Latus	2430	

Staatsarchiv Luzern A 1143/31

Brand-Assekuranz-Tabelle der Gemeinde Entlebuch im Gerichtskreise Entlebuch und Amt Entlebuch

Datum der Einschreibung. Jahr	Monat.	Tag	Namen und Geschlecht des Eigenthümmers.	Benennung des Orts, Hofes oder Gebäudes.	Nummero des Hauses.		Benennung und Beschreibung der Gebäude.	Gutächtliche Schatzung der Beamten nach dem wahren Werthe. Fr.	Schatzung des Eigenthümmers. Fr.	Von der Regierung festgesetzte Schatzung. Fr.	Zusammenzug der Gebäude-Schatzung eines jeden Eigenthümmers, so wie der ganzen Gemeinde. Fr.	Bemerkungen.
1811	Aprill	20	Franz Enter	Schluochtberg	207 ~~165~~	–	Haus u. Scheür aneinander, ist alt u. sehr böös	250		190	190	
	"	"	Bassi Walder u. Elisabeth Stadelmann	Schluochtberg	~~16~~ 208 ~~166~~	209 –	Haus, ist alt u. sehr böös	100		80	80	mit 2. Eingängen
	"	"	Anna Maria Bürj	Schluochtberg	210 ~~167~~	–	Häuschen gahr alt u. böös	100	100	80	80	
	"	"	Kaspar Bürj	Antheil Feldmoos	211 ~~168~~	–	Haus u. Scheür an einander aber klei	250	150	150	150	
	"	"	Jakob Roos	Feldmoos	212 ~~169~~	213 –	ein Haus ist alt u. böös	300	300	230	380	wie oben
				"	~~169~~ 213	a	Scheür, ist alt u. böös	200	200	150		
	"	"	Josef Schuhmacher sen. Kinder	Gadakerli	214 ~~170~~	–	Haus u. Scheür aneinander aber klei u. nicht ausgebauen	250		190	190	
									26.	Latus	1070	

Staatsarchiv Luzern A 1143/31

Brand-Assekuranz-Tabelle der Gemeinde Entlebuch im Gerichtskreise Entlebuch und Amt Entlebuch

Datum der Einschreibung. Jahr	Monat.	Tag	Namen und Geschlecht des Eigenthümmers.	Benennung des Orts, Hofes oder Gebäudes.	Nummero des Hauses.		Benennung und Beschreibung der Gebäude.	Gutächtliche Schatzung der Beamten nach dem wahren Werthe. Fr.	Schatzung des Eigenthümmers. Fr.	Von der Regierung festgesetzte Schatzung. Fr.	Zusammenzug der Gebäude-Schatzung eines jeden Eigenthümmers, so wie der ganzen Gemeinde. Fr.	Bemerkungen.
1811	April	20	Jakob Erni	Entlebuch Wegdorf	215 171	–	Haus & Scheuer Aneinander ist abgelesch alt & abzulesch nüw	370	—	280	280	
"	"	"	Josef Erni	dito	221 178	a	neu Scheuer ist ganz neü	250		190		
			dito	Schlösli	221 178	&	Haus & Scheuer daran ist alt und böß	100		80	270	
"	"	"	Bläsi Erni	Entlebuch Wegdorf	216 173	–	½ Haus ist alt & zum Theil böß	220		170		
			"	½ Scheuer	173 216	a	½ Scheuer, alt & böß abzugroß	120		90	260	
"	"		Hans Erni	dito	217 174	–	½ Haus, zum Theil böß & alt	220		170		
			"	"	174 216	a	½ Scheuer alt & böß abzugroß	120		90	260	
"	"		Josef Erni	äußer Wegdorf	218 175	–	½ Haus, alt & theils böß	150	50	80		
			dito	"	175 218	a	½ Scheuer abzur böß & alt	100	50	50	130	
"	"		Josef Aschwanden	dito	219 176	–	½ Haus, alt & theils böß	150	50	80		
			"	dito	176 218	a	½ Scheuer abzur böß & alt	100	50	50	130	
									27. Latus		1330	

Staatsarchiv Luzern A 1143/31

28

Brand-Assekuranz-Tabelle der Gemeinde Entlebuch im Gerichtskreise Entlebuch und Amt Entlebuch

Datum der Einschreibung. Jahr	Monat.	Tag	Namen und Geschlecht des Eigenthümmers.	Benennung des Orts, Hofes oder Gebäudes.	Nummero des Hauses.		Benennung und Beschreibung der Gebäude.	Gutächtliche Schatzung der Beamten nach dem wahren Werthe. Fr.	Schatzung des Eigenthümmers. Fr.	Von der Regierung festgesetzte Schatzung. Fr.	Zusammenzug der Gebäude-Schatzung eines jeden Eigenthümmers, so wie der ganzen Gemeinde. Fr.	Bemerkungen.
~~April~~ 1811.	April	20	Joseph Emmenegger	Brandschmid	220 177	–	Haus & Schmitte mit & gut	250	250	190	190	
			Joseph Emmenegger	Hofstatt	221 221	vide	215- Haus & Scheune. — alt & baufällig Scheune in der Hofstatt – ganz neu					
"	"	"	Anton & Claus Häfliger	Hinder Dugg	222 176	–	Haus & Scheune davon ist nicht ganz gut	270	270	210	210	
"	"	"	Jakob Rossen sel. Kind	dito	223 179	–	ein Haus, ist zwar neu aber nicht aufgebaut	350	300	270		
				"	179 223	a	eine Scheune ist neu aber von	200	150	150	420	
							winder zum Theil baufällig					
"	"	"	Hr. Heinrich Lütrinäverner	forder Däng	224 180	–	½ Haus ist ganz neu aber nicht aufgebaut	400	400	300		
				"	180 224	a	½ Scheune ist fast neu	120	100	90	390	
"	"	"	R: M: Franz Lütrinäverner	forder Däng	225 181	–	½ Haus, ist nicht aufgebaut aber neu	400		300		
				"	181 224	a	½ Scheune ist fast neu	120		90	390	
"	"	"	Heinrich & Franz Lütrinäverner	Unggstetten	226 182	b	Haus Scheune Stall & Boden	100	100	80	80	
									28	Datus	1680	

unter einem Dachmaß beigezogen

Staatsarchiv Luzern A 1143/31

Brand-Assekuranz-Tabelle der Gemeinde Entlebuch im Gerichtskreise Entlebuch und Amt Entlebuch

Datum der Einschreibung. Jahr	Monat.	Tag	Namen und Geschlecht des Eigenthümmers.	Benennung des Orts, Hofes oder Gebäudes.	Nummero des Hauses.		Benennung und Beschreibung der Gebäude.	Gutächtliche Schatzung der Beamten nach dem wahren Werthe. Fr.	Schatzung des Eigenthümmers. Fr.	Von der Regierung festgesetzte Schatzung. Fr.	Zusammenzug der Gebäude-Schatzung eines jeden Eigenthümmers, so wie der ganzen Gemeinde. Fr.	Bemerkungen.
1811	Aprill	20	Anton Lötscher	unter Schoß	227 184	–	Haus & Schmir daran ist klyg und Böd & baufällig	200	150	150	150	
"	"	"	Peter Portmann	oberschoß	228 184	–	ein Haus ist neu & wohlgebaut	300	400	380		
"	"	"	"	"	228 184	a	ein Schmir, ist nicht groß aber gut	200	150	150	530	
"	"	"	Hans Renggli	Höfli	229 185	–	ein Haus, ist alt & baufällig	250		190		
"	"	"	"	"	229 186	a	ein Schmir, ist all & Böd —	150		120	310	
"	"	"	Peter Lötscher	Lobmatz	230 186	–	Haus & Schmir daran ist mittelgut	550		420	420	
"	"	"	Jakob Zigner	Lobmatz	231 187	–	Haus & Schmirig daran alt & Böd	150	100	80	80	
"	"	"	Fabian Brun —	Bizmandgut —	232 188	–	ein Haus ist alt & baufällig	280	280	210		
"	"	"	"	"	232 188	a	1 Schmir, ist sehr baufood —	220	220	170	380	
"	"	"	Anton Wadlemann	unter dem Egg —	233 189	–	½ Haus, ist sehr alt — —	150	150	120		mit 235. unter einem Dach mit 2 Feuerungen
"	"	"	"	"	233 189	a	½ Schmir, ist nicht Böd —	140	100	100	220	
									29. Latus		2090	

Staatsarchiv Luzern A 1143/31

Brand-Assekuranz-Tabelle der Gemeinde Entlebuch im Gerichtskreise Entlebuch und Amt Entlebuch

Datum der Einschreibung. Jahr	Monat.	Tag	Namen und Geschlecht des Eigenthümmers.	Benennung des Orts, Hofes oder Gebäudes.	Nummero des Hauses.		Benennung und Beschreibung der Gebäude.	Gutächtliche Schatzung der Beamten nach dem wahren Werthe. Fr.	Schatzung des Eigenthümmers. Fr.	Von der Regierung festgesetzte Schatzung. Fr.	Zusammenzug der Gebäude-Schatzung eines jeden Eigenthümmers, so wie der ganzen Gemeinde. Fr.	Bemerkungen.
1811	April	20	Kristen Schuhmacher	unteregg	234 ~~190~~	—	½ ~~Schnür~~ Haus, ist sehr alt —	150	150	120		
			"	"	~~190~~ 233	a	½ Schnür, ist nicht bös —	140	100	100	220	
1811	May	4	Anna Maria Burj	Rängweid Gütli —	235 ~~191~~	—	Haus u. Schnür daran, klein u. sehr bös	100		80	80	
"	"	"	Franz Bürkli —	Lüögeli	236 ~~192~~	—	Haus u. Schnürig, ist nicht gut und klein	300	100	150	150	
"	"	"	Andreas Pfoster	dito	237 ~~193~~	—	Haus u. Schnür, ist neu aber klein	350	350	270	270	
"	"	"	Josef Pfoster	Metlen	238 ~~194~~	—	Haus, ist alt u. nur klein —	200	100	100		
				"	~~194~~ 238	a	Schnür, ist klein —	150	100	100	200	
"	"	"	Franz Wiki	unterst Lobenalp	239 ~~195~~	—	Haus u. Schnür gut u. neu gebaut —	500	500	380	380	
"	"	"	Klaus Wigger	Mäteli	240 ~~196~~	—	Haus ist alt u. hinfällig —	300	200	200		
			"	"	240 ~~196~~	a	Schnür, ist gut aber klein	200	200	150	350	
									30.	Latus	1650	

Staatsarchiv Luzern A 1143/31

Brand-Assekuranz-Tabelle der Gemeinde Entlebuch im Gerichtskreise Entlebuch und Amt Entlebuch

Datum der Einschreibung. Jahr	Monat.	Tag	Namen und Geschlecht des Eigenthümmers.	Benennung des Orts, Hofes oder Gebäudes.	Nummero des Hauses.		Benennung und Beschreibung der Gebäude.	Gutächtliche Schatzung der Beamten nach dem wahren Werthe. Fr.	Schatzung des Eigenthümmers. Fr.	Von der Regierung festgesetzte Schatzung. Fr.	Zusammenzug der Gebäude-Schatzung eines jeden Eigenthümmers, so wie der ganzen Gemeinde. Fr.	Bemerkungen.
1811	May	4	Josef Dahinden	Schmidsboden	241 197	—	Haus, ist mittelmäßig gut —	450	250	250		
			"	"	241 197	a	Scheür, ist gut — — —	250	200	190		
			"	"	242 197	b	Haus u. Scheür daran ist nicht bös	300	150	150		
			"	"	243 197	c	ein Häusli ist bley u. böös —	100		80		
			dito —	auf der Alp —	244 197		½ Haus ist alt u. böös —	150	150	120		
			"	"	197 244	a	½ Scheür, ist alt u. bös —	100	100	80	870	unter einem Dach, mit 2. Eingängen
"	"	"	Balz u. Peter Meyer	auf der Alp	245 198	—	½ Haus, ist alt u. bös — —	150	150	120		
			"	"	244 198	a	½ Scheür, ist alt u. bös —	100	100	80	200	
"	"	"	Peter Aregger	Lindershalden	246 199	247 —	1 Haus ist alt u. bös —	300		230		mit 2. Eingängen
			"	"	246 199	a	1 Scheür, ist gut —	250		190	420	
"	"	"	Hans Jakob Zänz	Lindershalden —	48 200	—	1 Haus u. Scheür daran ist alt u. bös —	400	400	300	300	
"	"	"	Josef Hofstetter	Lindershalden	49 201	—	Haus u. Scheür daran —	350		270	270	
									31.	Latus	2060	

Staatsarchiv Luzern A 1143/31

Brand-Assekuranz-Tabelle der Gemeinde Entlebuch im Gerichtskreise Entlebuch und Amt Entlebuch

Datum der Einschreibung. Jahr	Monat.	Tag	Namen und Geschlecht des Eigenthümmers.	Benennung des Orts, Hofes oder Gebäudes.	Nummero des Hauses.		Benennung und Beschreibung der Gebäude.	Gutächtliche Schatzung der Beamten nach dem wahren Werthe. Fr.	Schatzung des Eigenthümmers. Fr.	Von der Regierung festgesetzte Schatzung. Fr.	Zusammenzug der Gebäude-Schatzung eines jeden Eigenthümmers, so wie der ganzen Gemeinde. Fr.	Bemerkungen.
1811	May	4	Claus Lustenberger	oberst Mistelegg	50 202	–	Haus & Behausung daran, ist alt	200		150	150	
"	"	"	Jakob Schilter	Besigder-Hüttli	51 203	–	Haus & Behaus, ist alt & baufäll & Bödeli	180	100	100	100	
"	"	"	Josef Wibi	Lindenbal Haldmeyd Hüttli	52 204	–	Haus, ist nun aber Bödeli	180		140	140	
"	"	"	Gebrüder Lüs	unterst Lindenbal Haldmeyd	53 205	–	Haus & Behaus daran neu & gut	400		300	300	
"	"	"	Josef Schig	Mistelegg	54 206	–	Haus & Behaus Anmander ist nur Bödeli	200		150		
				"	256	a	neu Haus, aber baufäll Bödeli	100		80	230	
"	"	"	Jakobli Emmyli	underst Mistelegg	56 208	–	Behausung & Behaus daran ist baufäll Hüsli	200		150		
			Ditto	Lindenbal Haldmeyd	5 207	a	1 Haus & Behaus aber Bödeli daran neu	200		150	300	
"	"	"	Franz Lustenberger	Grosshyss	208	–	1 Haus ist alt & hinfällig	350	100	180		
			Ditto	"	208	a	neu Behaus, alt & hinfällig	260	100	130		
			"	"	208	b	neu Hüsli ist gut	130	100	100	410	
									32.	Latus	1630	

Staatsarchiv Luzern A 1143/31

Brand-Assekuranz-Tabelle der Gemeinde Entlebuch im Gerichtskreise Entlebuch und Amt Entlebuch

Datum der Einschreibung. Jahr	Monat.	Tag	Namen und Geschlecht des Eigenthümmers.	Benennung des Orts, Hofes oder Gebäudes.	Nummero des Hauses.		Benennung und Beschreibung der Gebäude.	Gutächtliche Schatzung der Beamten nach dem wahren Werthe. Fr.	Schatzung des Eigenthümmers. Fr.	Von der Regierung festgesezte Schatzung. Fr.	Zusammenzug der Gebäude-Schatzung eines jeden Eigenthümmers, so wie der ganzen Gemeinde. Fr.	Bemerkungen.
1811	May	4	Josef Jänj	Kley Hegeli	209	–	Haus u. Scheur, ist bös u. kley	200	200	150	150	
"	"	"	Stäfan Stadelman und Franz Wiggur ½	Lehn –	260 ½ 210	261 –	½ Haus u. alt u. hinfällig u. und Schürrig daran	400		300	300	mit 2. Eingängen
"	"	"	Franz Stadelman	Lehn	62 211	–	Haus u. Schüre an ein ander, bös	260	100	130	130	
"	"	"	Franz Heid	Grindel Wald	63 212	–	Haus u. Scheur, ist kley u. sehr böös u. alt	150	150	120	120	
"	"	"	Kasparlustenberger	Hentschen	64 213	–	Haus, u. kley bös	100	100	80	80	
			Gebrüder Krummacher	Müsigen	265	vide 102	Haus u. Scheune aneinander					
"	"	"	Josef Giger	unterwald Gütli	266 214	–	Haus u. Schüre daran, ist kley	300		230	230	
"	"	"	Hans Rengglis seel. Kinder	oberwald Gütli	67 215	–	Haus u. Schüre daran ist mittelmäßig Gut	200		150	150	
									33.	Latus	1160	

Staatsarchiv Luzern A 1143/31

Brand-Assekuranz-Tabelle der Gemeinde Hitzkirch im Gerichtskreise Hitzkirch und Amt Hitzkirch

Datum der Einschreibung. Jahr	Monat.	Tag	Namen und Geschlecht des Eigenthümmers.	Benennung des Orts, Hofes oder Gebäudes.	Nummero des Hauses.		Benennung und Beschreibung der Gebäude.	Gutächtliche Schatzung der Beamten nach dem wahren Werthe. Fr.	Schatzung des Eigenthümmers. Fr.	Von der Regierung festgesetzte Schatzung. Fr.	Zusammenzug der Gebäude-Schatzung eines jeden Eigenthümmers, so wie der ganzen Gemeinde. Fr.	Bemerkungen.
1811	May	4	Balthasar Meyer	Rothhausen Oberamt	68 277	—	Haus & Behausung, ist sehr schlecht	200		150	150	
"	May	7	Hr. Johann Melchior Keller	Platzigg	69 277	b	ein alt gefüllten, ist alt & baufällig	200		150		
				ober —	69 277		ein Behausung ist mittelmäßig	130		120		
				"		a						
				ober Platzigg Häusli	69 277	b	ist in einem mittelmäßigen Stand	800		600		
				"	69 277	c	ein Behausung, ist alt & baufällig	120		90		
				unter Platzigg	70 277	a	ein Gütlein ist groß & gut	400		300		
					277	d		180		140		
				Platzigg	70 277	e	Unter Platzigg Häusli ist alt	100		80	1480	
				"	70 277	b	ein Behausung, ist alt & klein					
				"								
					71							
"	"	"	Christen Studer	Hitzkirch	218	—	Haus & Behausung ist klein alte, sehr schlecht dach neu	220		170	170	
"	"	"	Joseph Alzister	Platzigg Waldmatte	72 219	—	Haus & Scheuer, ist alt & baufällig	100		80	80	
										31. Latus	1880	

Staatsarchiv Luzern A 1143/31

Brand-Assekuranz-Tabelle der Gemeinde Entlebuch im Gerichtskreise Entlebuch und Amt Entlebuch

Datum der Einschreibung. Jahr	Monat.	Tag	Namen und Geschlecht des Eigenthümmers.	Benennung des Orts, Hofes oder Gebäudes.	Nummero des Hauses.		Benennung und Beschreibung der Gebäude.	Gutächtliche Schatzung der Beamten nach dem wahren Werthe. Fr.	Schatzung des Eigenthümmers. Fr.	Von der Regierung festgesezte Schatzung. Fr.	Zusammenzug der Gebäude-Schatzung eines jeden Eigenthümmers, so wie der ganzen Gemeinde. Fr.	Bemerkungen.
1811	May	7	Josef Banz	Luterfarnj	73 220	–	ein Haus ist von alt aber Gut	370		280		
			"	"	73 220	a	ein Schnür, ist alt & baufällig	220		170		
			"	"	73 220	b	ein Speicher, ist Groß & Gut	110		90		
			"	eine Sennhütten	73 220	c	ist alt & hinfällig	100		80		
			"	einen Stall	73 220	d	ist alt & hinfällig	100		80		
			"	eine Hütten & Stall daran	73 220	e	ist ganz neu & Gut gebauen	300		230	930	
"	"	"	Josef Schneyter	Studberg	74 221	–	Haus & Schnür daran, ist neu	360		270	270	
"	"	"	Franz & Frena Buris Verl. Kinder	Haselegg Hütten	275 & 276 222	–	Haus & Schnür daran ist in einem Mittel mäßigen Zustand	500		380	380	mit 2. Eingängen
"	"	"	Josef Jäni	Haselegg	77 223	–	ein Haus & Senn hütten daran das Haus war Gut & hütten bös	400		300		
				"	77 224	a	ein Schnür ist neu & Gut gebauen	250		190	490	
"	"	"	Gebrüdern Bachman	Rothmoos	78 225	–	Haus & Schnür daran gut gebauen	600		450		
				Follenegglihaus	94 225	a	ist hinfällig alt	120		90	540	
"	"	"	Burkhart Bachman	Rootmoos	79 226	–	ist ein altes & hinfälliges Haus	200		150		
				eine Schnür	79 226	a	ist neu & Gut	250		190		
				noch ein Haus	226 80	b	ist gahr kleyn	100		80	420	
									35.	Latus	3030	

Staatsarchiv Luzern A 1143/31

Brand-Assekuranz-Tabelle der Gemeinde Entlebuch im Gerichtskreise Entlebuch und Amt Entlebuch

Datum der Einschreibung. Jahr	Monat.	Tag	Namen und Geschlecht des Eigenthümmers.	Benennung des Orts, Hofes oder Gebäudes.	Nummero des Hauses.		Benennung und Beschreibung der Gebäude.	Gutächtliche Schatzung der Beamten nach dem wahren Werthe. Fr.	Schatzung des Eigenthümmers. Fr.	Von der Regierung festgesetzte Schatzung. Fr.	Zusammenzug der Gebäude-Schatzung eines jeden Eigenthümmers, so wie der ganzen Gemeinde. Fr.	Bemerkungen.
1811	May	7	Kaspar Hofstetter	Rottmoos	227 81	–	Haus u. Schnür daran, alt u. bös	150		120	120	Diese Gebäude sind den 27ten Jänner 1816 Nachmittags zwey Uhr gänzlich abgebrannt.
"	"	"	Josef u. Vater Lötscher	Rotmoos	228 82	–	Haus ist neu u. Gut gebauen	400		300		
			"	ein Schnür	228	a	ist mittel mäßig gut	220		170		
			"	ein Speicher	228	b	ist Gut	100		80		
			"	Reistegg	228	~~c~~ a	ein Schnür, ist hinfällig alt	100		80		
			"	Sennhütten	228	~~d~~ b	ist sehr bös	100		80		
			"	einen Stahl	228	c	ist sehr bös u. alt	100		80		
			"	1 Häusli	228	~~f~~	ist neu, aber kley	100		80		
			"	ein Haus u. Schnür daran	228	g	ist fast neu u. Gut	300		230		
			"	Kirchenrüti	228	h	ist alt, kley u. baufällig	120		90		
			"	eine Schnür	228	~~i~~ a	ist im mittelmäßigen Zustand	200		150	1340	
"	"	"	Hans Bachmann	Knubelloch	229 286	–	Haus u. Schnür daran, ist neu	250		190		
			"	dito ein Haus ~~im Knubel~~	229 87	a	ein Haus neu aber kley	100		80		
				Haus u. Schürig daran im Vollenegg	229 93	b	ist alt bös u. kley	100		80	350	
"	"	"	Jakob Studer	Knubel	230 88	–	Haus u. Schürig daran	440		330	330	
"	"	"	Josef Stalder	Knubel	231 89	–	Haus u. Schnür daran, ist Gut	400		300	300	
									36.	Latus.	2440	

Staatsarchiv Luzern A 1143/31

Brand-Assekuranz-Tabelle der Gemeinde Entlebuch im Gerichtskreise Entlebuch und Amt Entlebuch

Datum der Einschreibung. Jahr	Monat.	Tag	Namen und Geschlecht des Eigenthümmers.	Benennung des Orts, Hofes oder Gebäudes.	Nummero des Hauses.		Benennung und Beschreibung der Gebäude.	Gutächtliche Schatzung der Beamten nach dem wahren Werthe. Fr.	Schatzung des Eigenthümmers. Fr.	Von der Regierung festgesetzte Schatzung. Fr.	Zusammenzug der Gebäude-Schatzung eines jeden Eigenthümmers, so wie der ganzen Gemeinde. Fr.	Bemerkungen.
1811	May	7	Joseph Lachmann	Entlebuch	90 232	–	Haus & Scheune daran	260		200	200	
"	"	"	Barbara Hofstetterin sel. Kind —	Hollmoos	91 233	–	Haus & Behausung daran ist Bäd	120		90	90	
	"	"	Oswald Schiller	Hollmoos	92 234	–	Haus & Behausung all & Bäd	100		80	80	
"			Hans Ehrlenmann —	ditto	293	vide	276 Haus & Scheune —					
			Gabriel Ehrlenmann	ditto	294	vide	278 Haus —					
			Jos. Renggli — —	Zigerhalden	295	vide	148 Haus & Scheune — — —					
			Magdalena Baum — —	ditto	296	vide	204 Haus & Scheune — — — —					
"	"	"	Josephs Lemmenhofers Frau	Entlebuch Wyssenegg	98 234	–	Haus & Behausung daran, ist zwar abgenutzt, jedoch feuerfällig —	150		120	120	
"	"	"	Jakob Baum	Wyssenegg	235 98	–	Haus & Behausung daran ist Alt Bäd & feuerfällig —	150		120	120	
			Joseph Hofstetter	ditto	299	vide	201 Haus & Scheune					
"	"	"	Josephs Schaller	Hohenberg	300 236	–	Haus & Scheune daran ist ganz neu & gut —	400		300		
			"	obere Hütte	300 236	a	abgehütten, ist alt & klug —	100		80		
			"	neue Hütte	300 236	b	ist feuerfällig alt —	100		80	460	
			Josephs Lang	Hohenberg	301	vide	173 Haus & Scheune —					
"	"	"	Josephs Meyer	untere Hundsboden	302 237	–	1 Haus, ist abwechslend alt, andere neu aber Gut —	300		230		
				Scheune	302 237	a	Scheune ist gut —	300		230	460	
				Hütte	302 234	b	ist gut —	150		120	480	
										37. Latus	1650	

Staatsarchiv Luzern A 1143/31

Brand-Assekuranz-Tabelle der Gemeinde Entlebuch im Gerichtskreise Entlebuch und Amt Entlebuch

Datum der Einschreibung. Jahr	Monat.	Tag	Namen und Geschlecht des Eigenthümmers.	Benennung des Orts, Hofes oder Gebäudes.	Nummero des Hauses.		Benennung und Beschreibung der Gebäude.	Gutächtliche Schatzung der Beamten nach dem wahren Werthe. Fr.	Schatzung des Eigenthümmers. Fr.	Von der Regierung festgesetzte Schatzung. Fr.	Zusammenzug der Gebäude-Schatzung eines jeden Eigenthümmers, so wie der ganzen Gemeinde. Fr.	Bemerkungen.
1811	May	7	Jakob Pfaffen	ußer Dischtenen	302 238	a	Hüttem & Bach[illegible] anneben, ist böß aber groß	250		190	190	
"	"	"	Antoni Ribi	klein Dischi	302 239	B	Hüttem & Bach, fast neü & gut	250		190		
				neü Dischen	302 239	C	ist ganz neü	150		100		
				Hannebang neü Hüttem	302 239	D	alt & böß	100		80	370	
"	"	"	Hanneli Horst	groß Dischi	302 240	E	ein Hüttem ist neü aber klein	100		80		
				neüen Stall	240 302	F	ist ganz neü, groß & wohl gebauen	350		270	350	
"	"	"	Johann Renggli	Hohlen	303 241	-	Haus & Hüttj darein ist gut wohl gebauen	350		270		
				Hofstatt	303 241	a	ist mittelmäßig gut	150		120	390	
"	"	"	Peter Renggli	Hünenschür	304 242	-	ist neü & gut gemacht	300		230	230	
"	"	"	Marti Baumann	groß Dischi-schen	305 243	-	Haus ist hinfällig	220		170		
								220		170	340	
				Hofstatt	305 243	a	ist gut					
			Hr. Rathsherr Franz Renggli	Dischen	306		12 Haus & Behausung		38.	Datus	1870	

Staatsarchiv Luzern A 1143/31

Brand-Assekuranz-Tabelle der Gemeinde Entlebuch im Gerichtskreise Entlebuch und Amt Entlebuch

Datum der Einschreibung. Jahr	Monat.	Tag	Namen und Geschlecht des Eigenthümmers.	Benennung des Orts, Hofes oder Gebäudes.	Nummero des Hauses.		Benennung und Beschreibung der Gebäude.	Gutächtliche Schatzung der Beamten nach dem wahren Werthe. Fr.	Schatzung des Eigenthümmers. Fr.	Von der Regierung festgesetzte Schatzung. Fr.	Zusammenzug der Gebäude-Schatzung eines jeden Eigenthümmers, so wie der ganzen Gemeinde. Fr.	Bemerkungen.
1811	May	7	Ludwig Glanzmann	Hubodem	307 244	—	ein Haus, gut & wohl gebauen	550	—	420		
"				ein Scheuer	307 ~~244~~	a	ist gut	250		190		
"				Lengacher	308 244	b	Haus & Behausung, nicht ganz gut	150		120	730	
"	"	"	Josef Röösli	obere Haus	309 ~~245~~	—	Haus ist zwar gross & stark	500		380		
"				ein Scheuer	309 ~~245~~	a	ist gut	270		210		
"				ein Speicher	309 ~~245~~	b	ist gut aber nicht gross	100		80	670	
			Joseph Wenglj	Schmid	310		148 Haus & Behausung					
"	"	"	Peter Wigger	obere Rüeblj	311 246	—	Haus & Hüsig darzu, hinfällig	300		230	230	
"	"	"	Gottfried Peter Bärtschi	Bezüelen	312 247	—	Haus & Behausung darzu aber hinfällig & böß	250		190	190	
"	"	"	Franz Schiller	Schwändlj	313 248	—	Haus & Behausung alt & hinfällig	300		230	230	
"	"	"	Franz Fürbringer	Lochgut	314 249	—	Haus & Behausung alt & hinfällig	250		190		
				Roosbehausung	316 249	a	Haus & Behausung ist neu & gut	400		300		
				Mischbüchel	315 249	b/a	Neun Hüttlen, ist gut aber klein	130		100	590	
										39 Datus	2640	

Staatsarchiv Luzern A 1143/31

Brand-Assekuranz-Tabelle der Gemeinde Entlebuch im Gerichtskreise Entlebuch und Amt Entlebuch

Datum der Einschreibung. Jahr	Monat.	Tag	Namen und Geschlecht des Eigenthümmers.	Benennung des Orts, Hofes oder Gebäudes.	Nummero des Hauses.		Benennung und Beschreibung der Gebäude.	Gutächtliche Schatzung der Beamten nach dem wahren Werthe. Fr.	Schatzung des Eigenthümmers. Fr.	Von der Regierung festgesezte Schatzung. Fr.	Zusammenzug der Gebäude-Schatzung eines jeden Eigenthümmers, so wie der ganzen Gemeinde. Fr.	Bemerkungen.
1811	May	11	Josef & Peter Brun	Burg	316 ~~250~~	317	Haus, ist gut & wohl gebaut	650	—	490		
				ein Scheür	~~250~~ 317	a	ist neu & groß & gut	350	—	270	760	
"	"	"	Josef Brun alein	Rotlach Hütten & Stahl	317 ~~250~~	b	ist alt & hinfällig	150		120	120	
"	"	"	Peter Brun alej	Schwendeli	361 ~~250~~	b	~~Behausung & Scheürig daran ist alt & hinfällig~~	~~150~~		~~120~~		Bey seiner N. eingetragen
				Hochwäldli	343 ~~250~~	c	~~Haus & Scheür gut & neu gebaut~~	~~350~~		~~270~~	~~390~~	
"	"	"	Franz Bieri ~~ein Scheür~~	ober Burg	318 ~~251~~	—	ein Haus, ist aber alt	320		240		
				ein Scheür	318 ~~251~~	a	ist neu & gut	300		230		
				ein Spicher	318 ~~251~~	b	ist neu & gut	170		130	600	
"	"	"	Josef Huwiller	Stöklj	319 ~~252~~	—	ein Haus & Schürig daran ist bös und klej	100		80	80	
"	"	"	Josef Renggli	Altwäg	320 ~~253~~	—	1 Haus & Scheür, ist neu aber nicht ausgebaut	300		230	230	
"	"	"	Peter Heid	dito	321 ~~254~~	—	Haus & Scheür aneinander ist alt & hinfällig	200		150		
			"	Wysenegg	342 ~~254~~	a	Haus & Scheür aneinander ist bös & hinfällig	100		80	230	
									40.	Latus	~~2410~~ 2020	

Staatsarchiv Luzern A 1143/31

Brand-Assekuranz-Tabelle der Gemeinde Hitzkirch im Gerichtskreise Hitzkirch und Amt Hitzkirch

Datum der Einschreibung. Jahr	Monat.	Tag	Namen und Geschlecht des Eigenthümmers.	Benennung des Orts, Hofes oder Gebäudes.	Nummero des Hauses.		Benennung und Beschreibung der Gebäude.	Gutächtliche Schatzung der Beamten nach dem wahren Werthe. Fr.	Schatzung des Eigenthümmers. Fr.	Von der Regierung festgesetzte Schatzung. Fr.	Zusammenzug der Gebäude-Schatzung eines jeden Eigenthümmers, so wie der ganzen Gemeinde. Fr.	Bemerkungen.
1811	May	11	~~Jakob~~ Peter Jakob									
			Jakob Hüsler	nidere Egg	322 256	–	ein Haus, ist neu & gut	300		230	230	mit Gebäude nicht zugegangen
			des Peters Hüsl					200		150	150	
			des Jakobs Hüsl	Sitot	323 255	–	ist alt & hinfällig					
			Johannes nie Oesmer	Oesmer	~~328~~ ~~255~~	a	ist neu & gut	300		230	230	
"	"	"	Jakob Hüsler	Hochwald Eichacker	344 ~~255~~	b	ist sehr böd & alt	100		80		
				ein Antheil Oesmer	344 ~~255~~	ca	ist hinfällig & böd	130		100	180	
"	"	"	Jakob Kälbers	obere Egg	324 256	–	ein Haus, ist alt & böd	130		100		
				ein Antheil Oesmer	324 256	a	ist in gemeinig Zustand	100		80	180	
												mit 326 ein Gebäude nicht zugegangen
"	"	"	Hans Baumbler	dito	325 256	–	antheil Haus ist alt & böd	130		100		
			"	antheil Oesmer	324 256	a	ist in gemeinig Zustand	100		80	180	
"	"	"	Gebrüder Ober-malinger	dito	326 256	b	Haus & Scheuri davon ist abelsch Augsbaum aber nicht Aussgemacht, abelsch Fleisch	200		150	150	
"	"	"	Gemeinde	Egg Capell								
			Hans Jörg	Sondermöösli	327 257	–	Haus & Scheuri davon ist nicht gut	200		150	150	
"	"	"								41. Latus	1450	

Staatsarchiv Luzern A 1143/31

42

Brand-Assekuranz-Tabelle der Gemeinde Entlebuch im Gerichtskreise Entlebuch und Amt Entlebuch

Datum der Einschreibung. Jahr	Monat.	Tag	Namen und Geschlecht des Eigenthümmers.	Benennung des Orts, Hofes oder Gebäudes.	Nummero des Hauses.		Benennung und Beschreibung der Gebäude.	Gutächtliche Schatzung der Beamten nach dem wahren Werthe. Fr.	Schatzung des Eigenthümmers. Fr.	Von der Regierung festgesetzte Schatzung. Fr.	Zusammenzug der Gebäude-Schatzung eines jeden Eigenthümmers, so wie der ganzen Gemeinde. Fr.	Bemerkungen.
1811	May	11	Anna Jänj und Hans Baumberger Kinder	Brun Hof	328 258	c	ein Behausung alt & bös	100		80	80	
			dito Adam Jänj	im Haul	328 258	a	ist alt aber Doppelte Behausung	400		300		
				im Thurn	328 258	b c	ist sast neu & gut	300		230		
				im Keller	328 258	&	ist neu aber bloß	100		80	610	
"	"	"	Josef Wiman und Josef Brun	obere Brun Gütli	329 259	330 —	Haus & Thurn daran ist alt & hinfällig	300		230	230	
			Josef Bürgisser	Mühlematt	331		Haus & Thurn — Neu aber sehr gebaut	300		230	230	
"	"	"	Xaver Aschmann	sonderst Mattli	332 260	—	Haus & Thurn daran ist so Gemein	300		230	230	
"	"	"	Josef Graf	Mattli	261 333	—	Haus & Thurn daran ist alt aber Gut	350		270	270	
"	"	"	Hans Aschmann	Vorsalben Gütli	334 262	—	1 Hüsli ist ganz schlecht	100		80	80	
"	"	"	Josef Halman	sonderst Mattli	336 263	—	Haus & Thurn daran, aber im mittlern Zustand	200		150	150	
"	"	"	Josef Thalmann & Franz Imgrund	sonder Hinterwald	336 264	337 —	ein Haus ist alt & hinfällig	250		190		
					332			250		190	380	
				einen Thurn	264	a	ist in mittlern Zustand					
									12. Latus		2610	
			Christian Glanzmann	Hinterwaldwald	338	vide	194 Haus & Thürnung — Neu	100		80	80	
											2340	

Staatsarchiv Luzern A 1143/31

Brand-Assekuranz-Tabelle der Gemeinde Entlebuch im Gerichtskreise Entlebuch und Amt Entlebuch

Datum der Einschreibung. Jahr	Monat.	Tag	Namen und Geschlecht des Eigenthümmers.	Benennung des Orts, Hofes oder Gebäudes.	Nummero des Hauses.	Benennung und Beschreibung der Gebäude.	Gutächtliche Schatzung der Beamten nach dem wahren Werthe. Fr.	Schatzung des Eigenthümmers. Fr.	Von der Regierung festgesetzte Schatzung. Fr.	Zusammenzug der Gebäude-Schatzung eines jeden Eigenthümmers, so wie der ganzen Gemeinde. Fr.	Bemerkungen.
1811	May	11	Josef Haab Müller	Müllau	339						
"	"	"	Josef Mullard Wtc Kind —	Eschenbach	265 —	Haab Heuer daran ist ganz neu Gut Aufgebauen	600		150	150	
				dito	340 266 —	ist neu klein Behausung —	100		80	80	
"	"	"	Antoni Aschmann	oberst Eschenwald	341 267 —	Haab Scheuer, ist mittelmäss Gut Neuss bös ——	300		230	230	
			Peter Haid —	Mittlere Hornwald	342 vide	324. Haab Scheuer. baufällig					
			Peter Baum	"	343 vide	360 Haab Scheuer.					
			Jakob Haidar	dito	344 —	Haab Scheuer. —					
"	"	"	Josef Fischer Wtc Jüng Antoni Büöler	Hugelgraben Hugel-Heuser	345 vide 268 — 346 347	204. Haab Scheuer. — neu Haab Jüng daran ist alt Baufällig ——	300		230	230	
"	"	"	Alt Antoni Büöler —	dito	269 — 348	Haab Scheuer daran ist Klein	150		120	120	
"	"	"	jüng Antoni Büöller	dito	349 270 —	neu Häusli. ist böß Klein	100		80	80	
"	"	"	Josef Fischer	Haasa Mittel	350 271 —	ist neu Häusli aber böß Klein	100		80	80	
"	"	"	Haab Lustnauer	Hugel Heuschür Hüsli mod	351 272 —	ist neu Häuschen im Gemeinem Zustand Jüng daran ——	150		120	120	
								13	Latus	1390	

Staatsarchiv Luzern A 1143/31

Brand-Assekuranz-Tabelle der Gemeinde Entlebuch im Gerichtskreise Entlebuch und Amt Entlebuch

Datum der Einschreibung. Jahr	Monat.	Tag	Namen und Geschlecht des Eigenthümmers.	Benennung des Orts, Hofes oder Gebäudes.	Nummero des Hauses.		Benennung und Beschreibung der Gebäude.	Gutächtliche Schatzung der Beamten nach dem wahren Werthe. Fr.	Schatzung des Eigenthümmers. Fr.	Von der Regierung festgesetzte Schatzung. Fr.	Zusammenzug der Gebäude-Schatzung eines jeden Eigenthümmers, so wie der ganzen Gemeinde. Fr.	Bemerkungen.
1811	May	11	Josef Mäz	Lizern	354 275	–	Haus & Gut aber alt & Büny daran	400		300		
				vorm Häusli	354 276	a	ist neu	150		120	420	Neues Brunnenhaus No 363 – im Rietziggraben – Haus & alter Scheuren – 150 – 120 Neuer Stall No 364 – im Mettenberg – Haus – Neu – 100 – 80 Neuer Keller No 365 – Grabenbrücke gemacht – Haus & Scheuren gut – 200 – 120
"	"	"	Josef Mibi	Dito	354 274	–	ein Haus ist neu aber klein	250		190	190	
"	"	"	Franz Schumacher	Entlenmatt	355 275	356 –	ein mittelmäßiges Haus	250		190		
				ein Stück	355 356	a	ist böd und Hinfällig	120		90	280	
"	"	"	Peter Bissig	Hinterbergs Möösli	357 276	–	ein Häuschen aber klein & schlecht	150		120	120	
"	"	"	Hans Renggli	Schwendeli	358 277	–	1 Haus & Stück daran ist neu aber nicht gut	250		190	190	
"	"	"	Franz Fellmann	Dito	359 278	–	Haus & Scheuer daran ist nicht ganz gut	270		210	210	
			Peter Heini	Dito Hofstadtli	360 343	vide –	Haus & Scheuer – Alt & baufällig Dito – neu & gut gebauet	150 330	– –	120 270	390	
"	"	"	Franz Kemmy-ger	Hofstatt	361 279	–	Haus & Stuer daran ist alt & böd	150		120	120	
"	"	"	Franz Lustenberger	ein Haus im Hochwald	362 280	–	ist neu aber sehr klein	150		120	120	
									44. Latus		2843 10 50	
							Summe aller Latera				11336 40	

Staatsarchiv Luzern A 1143/31

Brand-Assekuranz-Tabelle der Gemeinde Hasle im Gerichtskreise Sulzberg und Amt Sulzberg

Datum der Einschreibung. Jahr	Monat.	Tag	Namen und Geschlecht des Eigenthümmers.	Benennung des Orts, Hofes oder Gebäudes.	Nummero des Hauses.		Benennung und Beschreibung der Gebäude.	Gutächtliche Schatzung der Beamten nach dem wahren Werthe. Fr.	Schatzung des Eigenthümmers. Fr.	Von der Regierung festgesetzte Schatzung. Fr.	Zusammenzug der Gebäude-Schatzung eines jeden Eigenthümmers, so wie der ganzen Gemeinde. Fr.	Bemerkungen.
1811	Herming	18	Franz Hoch Sulzberg	Bodmegaden	No 1		Ein altes Haus	250	250	190		Wo keine Schatzung der Eigenthümer stattgefunden, wollte es selbe keine machen
					No 1	a	Ein böses Haus	150	150	120	310	
			Joseph Müller	Bodmegaden	No 2		Ein neues Haus und Haus an Einander	600	600	450	450	
			Jacob Huber	Ober Bachgut	No 3		Ein altes böses Haus und Haus an Einander	200	200	150	150	
			Franz Müller	Otto	No 4		2 Wohnstuben Behausung	200	200	150		
					No 4	a	Tenne	200	200	150	300	
			Jacob Wehrli	Tossenmad	No 4		2 Wohnstuben Behausung	200	200	150		
					No 4	a	Ein Haus	200	200	150	300	
			Jonas Hörli	Ludwigsg	No 4		1 Wohnstuben Behausung	100	100	80	80	
			Jacob Bösch	Bühlmad	No 5		Ein neues Haus und Ein altes Haus an Einander	500	450	380	380	
			Ulrich Thalmann	Bösch	No 6		Ein Haus	250	250	190		
					No 6	a	Ein neue Hütte	250	250	190	380	
			Anton Huber	Sonnenhalde	No 7		Ein neue Hütte und Ein altes Hütte an Einander	250	250	190	190	
			Jung Hans J. Klaus	Hasenbüel	No 8		Haus und Haus an Ein anders Bös	200		150	150	
			Ulrich und Jacob Hörler	Hogenmad	No 9		Ein Haus	260	260	200		
					No 9	a	Ein neue Tenne	260	260	200	400	
			Joseph Hörler Gebrüder	Hasenholz	No 10		Ein Zweyling Haus	300	300	230		
					No 10	a	Ein Zweyling Haus	150	150	120	350	
			Hans Thomas	Hasenholz	No 11		Ein altes Bös Haus	100	100	80		
					No 11	a	Ein neue Hütte	300	300	230	310	
			Anton und Jacob Hörler	Bösch	No 12		Ein altes Bös Haus und Haus an Einander	100	100	80	80	
			Jacob Brunner	Bachmatt	No 13		Ein Haus und Haus an Einander	150	150	120	120	
							1. Latus				3950	

Staatsarchiv Luzern A 1143/31

Brand-Assekuranz-Tabelle der Gemeinde im Gerichtskreise und Amt

Datum der Einschreibung. Jahr	Monat.	Tag	Namen und Geschlecht des Eigenthümmers.	Benennung des Orts, Hofes oder Gebäudes.	Nummero des Hauses.		Benennung und Beschreibung der Gebäude.	Gutächtliche Schatzung der Beamten nach dem wahren Werthe. Fr.	Schatzung des Eigenthümmers. Fr.	Von der Regierung festgesetzte Schatzung. Fr.	Zusammenzug der Gebäude-Schatzung eines jeden Eigenthümmers, so wie der ganzen Gemeinde. Fr.	Bemerkungen.
1811	Jenner	19	Simon Jos	Die Ausmatt	No 18 14		Ein Haus	250	200	190		
					No 18 14	a	Ein Scheuer	200	200	150	340	
			Jos. Luzius Bürgi	Buchmatt	No 19 15		Ein alt Haus	300	300	230		
					No 19 15	a	Ein Scheuer	200	200	150	380	
			Mich. Lustenberger	Bürgmatt	No 20 16		2 von 3 Theilen Behausung	200	200	150		
					No 20 16	a	1 von 3 Theilen Behausung Ein Scheuer	200	200	150	300	
			Jos. Dominik Stadelmann	Hagenmatt	No 21 16		1 von 3 Theilen Behausung	100		80		
					No 21 16	a	Ein Scheuer	200		150	230	
			Martin Bürgi	Mühlen	No 22 17		Ein Behausung sodann Speicher	100		80		
					No 22 17	a	Ein Sodbehausung	70		60	140	
			Jos. Anton Bürgi	Mühlen	No 23 18		Ein Behausung	100		80		
					No 22 18	a	Ein Sodbehausung	70		60	140	
			Jos. Jakob Bürgi	Bürglen	No 24 19		3 von 4 Theilen Behausung	300	300	230		
					No 24 19	a	3 von 4 Theilen Speicher	150	150	120	350	
			Jos. Jakob Bürgi	Bürglen	No 25 19		1 von 4 Theilen Behausung	100	100	80		
					No 24 19	a	1 von 4 Theilen Speicher	50	50	40	120	
			Jos. Ignaz Bürgi	Wyden	No 26 20		Ein neu Haus und Ein alt Haus an einander	480	480	360		
					No 27 20	a	Ein alt Haus	120	120	80	440	
			Conrad Jos. Bürgi	Hinter Bürglen	No 28 21		~~Haus und~~ Ein Sodbehausung und Stadel an einander	200	200	150	150	} ein Gebäude mit 2 Eingänge.
			Jos. Kaspar Bürgi	Bürglen	No 29 21		Ein Sodbehaus und Haus an Einander	200	200	150	150	
			Caspar Jakob	Bürglen	No 30 22		Ein Hütte	100	100	80	80	
			Anton Jos. Müller	Bürglen	No 31 23		Haus und Haus an Einander	200	100	100	100	
			Jos. Kaspar	Bürglen	No 32 24		Ein Haus und Haus an Einander	300	300	230	230	
							2. Saltus			3150		

Staatsarchiv Luzern A 1143/31

Brand-Assekuranz-Tabelle der Gemeinde im Gerichtskreise und Amt

Datum der Einschreibung. Jahr	Monat.	Tag	Namen und Geschlecht des Eigenthümmers.	Benennung des Orts, Hofes oder Gebäudes.	Nummero des Hauses.		Benennung und Beschreibung der Gebäude.	Gutächtliche Schatzung der Beamten nach dem wahren Werthe. Fr.	Schatzung des Eigenthümmers. Fr.	Von der Regierung festgesetzte Schatzung. Fr.	Zusammenzug der Gebäude-Schatzung eines jeden Eigenthümmers, so wie der ganzen Gemeinde. Fr.	Bemerkungen.
1811	Herbstmonat	19	Caspar Schuler	Pfaffnoch	No 25		Haus und Hofstatt an Einander Gesetzt	200	200	150	150	
			Klaus Conrad Schuler	Pfaffnoch	No 34/26		Behausung Hofstatt und Pfaffnoch an Einander	100	100	80	80	
			Anthony Schuler	Pfaffnoch	No 35/27		Ein altes Haus	150	150	120		
					No 35/27	a	Ein Behausung Hofst.	100	100	80	200	
			Hans Conrad	Pfaffnoch	No 36/28		Haus und Hofstatt an Einander	200	200	150	150	
			Hans Hofstatt Hans	obPfaffnoch	No 37/29		Ein selbes Haus und Ein selbes Hofstatt	200	200	150	150	Sehe Gebäude und 2 Hinzugänge
			Walter Hofstatt	obPfaffnoch	No 38/29		Ein selb Haus und Ein selbes Hofstatt	200	200	150	150	
			Klaus Bonetti	Pfaffnoch	No 39/30		Ein Haus	100	100	80	80	
			Caspar Bucher	Pfaffnoch	No 40/31		Ein Haus	100	100	80	80	
			Hans Jakob Hess	obPfaffnoch	No 41/32		Ein Haus	200	200	150		
					No 41/32	a	Ein selbes Behausung Hofstatt	50	50	40	190	
			Anthony Hässler	obPfaffnoch	No 42/33		Ein behaust Haus	150	150	120		
					41	a	Ein selbe Behausung Hofst.	50	50	40	160	
			Hans Jakob	obPfaffnoch	No 43/43		Ein Haus mit Hof und Einander	250	200	190	190	
			Hans Conrad	Baumgarten	No 44/35		Ein selbes Haus und Ein selbes Hofstatt	220	220	170	170	
			Caspar Conrad	Baumgarten	No 45/35		Ein selbes Haus Ein selbes Hofstatt	220	220	170	170	mit Gebäude und 2 Hinzugängen
			Hans Hasenbuhler	Graben	No 46/36		Ein selbes Haus	200	200	150		mit No 47 mit Gebäude und 2 Hinzugängen
					No 46/36	a	Ein Haus	200	200	150	300	
			Jacob Bucher	Graben	No 47/36		Ein selbes Haus	200	200	150		
					No 47/36	a	Ein Haus	250	250	190	340	
			Hans Hofstatt	Graben	No 48/37		Ein selbes Haus	200	200	150		mit No 48 mit Gebäude und 2 Hinzugängen
					No 48/37	a	Ein Haus	250	250	190		
					No 48/37	B	Ein Hofraum	100	100	80	420	
			Hans Hofstatt	Graben	No 49/37		Ein selbes Haus	200	200	150		
					No 49/37	a	Ein Haus	200	200	150	300	
											3280	

Staatsarchiv Luzern A 1143/31

Brand-Assekuranz-Tabelle der Gemeinde im Gerichtskreise und Amt

Datum der Einschreibung. Jahr	Monat.	Tag	Namen und Geschlecht des Eigenthümmers.	Benennung des Orts, Hofes oder Gebäudes.	Nummero des Hauses.		Benennung und Beschreibung der Gebäude.	Gutächtliche Schatzung der Beamten nach dem wahren Werthe. Fr.	Schatzung des Eigenthümmers. Fr.	Von der Regierung festgesetzte Schatzung. Fr.	Zusammenzug der Gebäude-Schatzung eines jeden Eigenthümmers, so wie der ganzen Gemeinde. Fr.	Bemerkungen.
1811	[illegible]	22	Jacob Jaggi	Lim	No 35		Haus und Hof an Einander	450	450	340	340	
			Anton Lustenberger	Hof Hof	No 39	52	Ein alt böses Haus 2 Ganz Stuben	200 150	200 150	120		Anton Lustenberger hat Josef Schmid für sein Antheil
			Jacob Hofstetter	Hofstatt	No 39	a	Ein Hof	250	250	190	340	
			Jacob Hofstetter	Hofstatt	No 40		Haus und Hof an Einander	300	300	230	230	
			Jacob Hofstetter	Neuhausen	No 41		Ein Haus	400	400	300		
					No 41	a	Ein Hof	450	450	340		
					No 41	B	Ein Wagen	100	100	80		
					No 41	C	Ein böses Stübl	100	100	80	800	
			Josef Schmid	Riegel	No 42		Haus und Stuben Ein Ander bös	100		80	80	
			Jakob Schuppis	Zingen	No 43		Haus und Stuben an Einander	2				
			Josef Huber	Zingen	No 43		Ein selbes Haus	120	120	90	90	Sein Gebäude mit 2 Zingen
			Josef Widmer	Zingen	No 43		Ein selbes Haus bös	100		80	80	
			Jakob Schuppis	Zingen	No 44		Haus und Stuben an Einander	200	200	150		
					No 44	a	Ein Haus	180	180	140	290	
			Anton Hofstetter	Zingen	No 45		Ein bös selbes Haus	50	50	40	40	Sein Gebäude mit 2 Zingen
			Jakob Stadler	Zingen	No 45		Ein böses selbes Haus	50	50	40	40	
			Josef Huber	Berg	No 262		Ein selb Haus und Hof	250	200	190	190	Wie oben
			Jakob Knopfli	Berg	No 263		Ein selbes Haus Hof	250	300	190	190	
			Christian Hotz	Inder Eding	No 47		Ein Haus	120	120	90	90	
			Anton Egli	Zingenfeld	No 45		Ein selbes Haus und Hof	220	220	170	170	Wie oben
			Josef Egli	Zingenfeld	No 48	a	Ein selbes Haus und Hof	220	220	170	170	
			Jakob Josef Estermann	Ob Eding	No 49		Ein selbes Haus	200	200	150		Weil 68. sein Gebäude mit 2 Zingen
					No 49	a	Ein selbes Hof	150	150	120		
					No 49	B	Ein selbes Wagen	60	60	50		
					No 49	C	Ein böses Stübl	100	100	80	400	
			Josef Kunzegger	Ober Eding	No 49		Ein selbes Haus	200	200	150		
					No 49	a	Ein selbes Haus Hof	150	150	120		
					No 49	B	Ein selbes Wagen	60	60	50	320	
							A. Latus				3860	

Staatsarchiv Luzern A 1143/31

Brand-Assekuranz-Tabelle der Gemeinde im Gerichtskreise und Amt

Datum der Einschreibung. Jahr	Monat.	Tag	Namen und Geschlecht des Eigenthümmers.	Benennung des Orts, Hofes oder Gebäudes.	Nummero des Hauses.		Benennung und Beschreibung der Gebäude.	Gutächtliche Schatzung der Beamten nach dem wahren Werthe. Fr.	Schatzung des Eigenthümmers. Fr.	Von der Regierung festgesetzte Schatzung. Fr.	Zusammenzug der Gebäude-Schatzung eines jeden Eigenthümmers, so wie der ganzen Gemeinde. Fr.	Bemerkungen.
1811	Herbstmonat	20	Franz Wyß	Bodingen	69 50		1 Wohnhaus sammt Zugehörden	1000	1000	80		mit No 70 71 zu Gebäuden und Hofzugehörden
					69 50	a	ein solches Speicher	120	120	90	170	
			Franz und Joseph Emmenegger	ohne Bodingen	70 50		1 Wohnhaus sammt Zugehörden	1000	1000	80		
					69 50	a	ein solches Speicher	120	120	90	170	
			Joseph Röthlisberger	auf Bodingen	71 50		1 Wohnhaus sammt Zugehörden	1000	1000	80		
			~~Ludwig Bumann~~	~~in Hofstetten~~	71 50	a	ein Speicher	1000	1000	80	160	
			Ludwig Baumann	im Hofstetten	72 51		ein Haus	2000	2000	150		
					72 51	a	ein Speicher	150	150	120		
				ohne Bodingen	73 51	b	ein Haus mit Speicher und Trotte	2000	2000	150	420	
			Franz Joseph Wyß	Heimbühl	74 52		ein Haus	2200	2200	170		
					74 52	a	ein Haus Hof	1800	1800	140	310	
			Joseph Brun	Winkel	75 53		ein Haus	1500	1500	120	120	
			Anthony Fuchs	Rüti Haus	76 54		ein Haus	5000	5000	330		
					76 54	a	ein Bau Hofstatt	2000	2000	150	530	
			Franz Emmenegger	neben Hof	55 77		ein halber Bau	2000	2000	150		mit No 78 zu Gebäuden und Hofzugehörden
			Joseph Fuchs	neben Hof	55 78	a	ein halber Speicher	1500	1500	120	270	
			Joseph Fuchsmann Sohn	neben Hof	55 78		ein solches Haus	2000	2000	150		
					55 78	a	ein solcher Speicher	1500	1500	120	270	
			Joseph Hofstetter	Dorf Haus	79 56		ein solches Haus	1500	1500	120	120	
			Andreas Fuchs	Dorf	56 80		2 Wohnhäuser 3 Juchen von selbem Haus	1000	150	80	80	ein Gebäude mit 2 Hofzugehörden
			Joseph Hof	Dorf	56 81		1 Wohnhaus 3 Juchen selbem Haus	50	50	40	40	
			Joseph Margreth Estermann	Fümbli	57 82		ein solches Haus	80	80	60	60	
			Christina Fuchs	Fümbli	57 83		ein solches Haus	80	80	60	60	ein Gebäude mit 2 Hofzugehörden
			Franz Xaver Bürgisser	Fümbli	58 84		ein Haus	2000	2000	150	150	
			Franz Wolf	Dorf	59 85		ein Haus	4000	4000	300	300	
			Franz Limacher	Dorf	60 86		1 Wohnhaus 3 Juchen Haus	1200	1200	80	80	
			Jörg Limacher	Dorf	60 87		2 Wohnhäuser 3 Juchen Haus	2400	2400	180	180	ein Gebäude mit 2 Hofzugehörden
			Jacob Hofstetter	Hofstatt neben	64 88		2 Wohnhäuser 3 Juchen Haus	4000	4000	300	300	
			Xaver Emmenegger	Hofstatt neben	61 89		1 Wohnhaus 3 Juchen Haus	2000	2000	150	150	drey ohne
			Franz Brun	Hofstatt neben	62 90		ein Haus	4000	4000	300	300	
			Conrad Fuchs	Hofstatt neben	63 91		ein Haus	4000	4000	300	300	
							5. Latus				4540	

Staatsarchiv Luzern A 1143/31

Brand-Assekuranz-Tabelle der Gemeinde im Gerichtskreise und Amt

Datum der Einschreibung. Jahr	Monat.	Tag	Namen und Geschlecht des Eigenthümmers.	Benennung des Orts, Hofes oder Gebäudes.	Nummero des Hauses.		Benennung und Beschreibung der Gebäude.	Gutächtliche Schatzung der Beamten nach dem wahren Werthe. Fr.	Schatzung des Eigenthümmers. Fr.	Von der Regierung festgesetzte Schatzung. Fr.	Zusammenzug der Gebäude-Schatzung eines jeden Eigenthümmers, so wie der ganzen Gemeinde. Fr.	Bemerkungen.
			Joseph Hess	Allmend	64		Ein Haus	500	500	380		
				Baumgarten	64	a	Ein Haus	200	200	150		
					135	Ba	Ein hölzern Haus	100	100	80	610	
			Joseph Bürgi	Hof	65	93	Ein solches Haus	180	180	140	140	
			Anton Morgenthaler	Hof	65	94	1 von 4 Juchen Haus	90	90	70	70	mit Gebäuden und Anhängen
			Anna Maria Hofer	Hof	65	95	1 von 4 Juchen Haus	90	90	70	70	
			Mark Lienhard	Hof	66	96	2 von 3 Juchen Haus	350	350	270	270	mit Gebäuden und Anhängen
			Salomon Hänggli	Hof	66	97	1 von 3 Juchen Haus	150	150	120	120	
			Joseph Baumann	Hof	67	98	Ein Haus	1100	1100	830	830	
			Thomas Hess		68	99	Ein Haus	700	700	1200	1200	
			Jakob Hess		69	100	Ein Haus samt Haus statt und Baumgarten	600	600	450	450	
			Joseph Wirth	Hof	70	101	Ein Haus	500	500	380		
				Widengabel	70	102	Haus und Hofstatt Ein Viertel	300	300	230	610	
			Isabel Hess	Hof	71	103	2 von 3 Juchen Haus	300	300	230	230	
			Joseph Bürgi und Hausgenossen	Hof	71	104	1 von 3 Juchen Haus	100	100	80	80	Wie oben
			Ludwig Hofer Wirth	Hof	72	105	Ein solches Haus	300	300	230	230	
			Hans Ulrich Bürgi	Hof	72	106	Ein solches Haus	200	200	150	150	Wie oben
			Jacob Imhof	Hof	73	107	Ein solches Haus böss	60	60	50	50	
			Hans Hess	Hof	75	108	Ein solches Haus	100	100	80	80	Wie oben
			Joseph und Barbara Imhof	Imhof	74	109	Ein Haus	350	350	270	270	
			Caspar Hess	Hof	75	110	Ein Haus	600	600	450	450	
			Hans Ulrich Hofmann	Hof	76	111	2 Viertel von 3 Juchen Haus böss	100	100	80	80	
			Hans Imhof	Hof	76	112	1 von 3 Juchen Haus böss	50	50	40	40	Wie oben
			Abraham Hess	Hof	77	113	1 von 3 Juchen Haus böss	70	70	60	60	
			Joseph Hofer	Hof	77	114	2 von 3 Juchen Haus	140	140	110	110	Wie oben
			Ostwald Imhof	Hinterbleiche	78	115	Ein Haus	400	400	300	300	
			Joseph Hofmann	Moos	79	116	2 von 3 Juchen Haus	100	100	80	80	
			Hans Ulrich Hofer	Moos	79	117	1 von 3 Juchen Haus	50	50	40	40	Wie oben
			Mark Johann	Moos	80	118	Ein solches Haus	200	200	150	150	
			Joseph Hess	Moos	80	119	Ein solches Haus	200	200	150	150	Wie oben
			Anton Hess	Moos	81	120	Ein neues Haus	600	600	450		
					120	a	Ein neues Haus	400	400	300	750	
							6. Latus				7670	

Staatsarchiv Luzern A 1143/31

Brand = Assekuranz = Tabelle der Gemeinde im Gerichtskreise und Amt

Datum der Einschreibung. Jahr	Monat.	Tag	Namen und Geschlecht des Eigenthümmers.	Benennung des Orts, Hofes oder Gebäudes.	Nummero des Hauses.	Benennung und Beschreibung der Gebäude.	Gutächtliche Schatzung der Beamten nach dem wahren Werthe. Fr.	Schatzung des Eigenthümmers. Fr.	Von der Regierung festgesetzte Schatzung. Fr.	Zusammenzug der Gebäude-Schatzung eines jeden Eigenthümmers, so wie der ganzen Gemeinde. Fr.	Bemerkungen.
			Joseph Limacher	Mühli	121	Ein Haus und ein Speicher an einander	600	600	450		
					122 a	Ein Haus oder ein wüstes Mühli	200	200	150	600	
			Heinz Zumstein	Dorf	123	Ein Haus	200	200	150	150	
			Rudolf Emmenegger	Schmiedhaus	124	Ein Haus	200	200	150	150	
			Joseph Knüsel	Hasle	125	Ein halbes Haus	150	150	120	120	
			Johann Stalder	Hasle	126	Ein halbes Haus	150	150	120	120	ein Gebäude mit 2 Einzügen
			Johann Koch	Hasle	127	Ein Haus	600	600	450		
					127 a	Ein Stall	300	300	230		
			Franz Koch		127 B	Ein halbes Speicher	60	60	50	730	
			Hans Koch		127 B	Ein halb Speicher	40	40	30	30	
			Emma Stutzmann	Haus	128	1 Zug 4 Juchart Haus	50	50	40	40	
			Jacob Hunger	Haus	129	1 Zug 4 Juchart	40	40	30	30	Gartenhaus
			Franz Widmer	Haus	130	1 Zug 4 Juchart	100	100	80	80	ein Gebäude mit 4 Einzügen
			Joseph Koch	Gibel	131	1 Zug 4 Juchart	70	70	60	60	
			Hans Stutzmann	Vordere Hub	132	Ein Haus	600	600	450	450	
			Hans Stutzmann	Vordere Hub	132 a	Ein Stall	300	300	230	230	
					133	Ein Haus	500	500	380		
			Joseph Studer	Feld	133 a	Ein Stall	400	400	300	680	
					134	Haus	500	500	380		
			Jacob Heinrich Studer	Bühl	134 a	Ein Stall	300	300	230	610	
					135	Ein Haus	500	500	380		
					136	Ein Haus	250	250	190		
			Anton Bühler	Bühl und Hinterhaus	137 B	Ein Haus und ein Stall an einander	150	150	120	690	
					137	Ein Haus [illegible]	270	270	210		mit 138 ein Gebäude mit 2 Einzügen
					137 a	Ein halben Stall	150	150	120	330	
			Joseph Anderhub Wasen Wagner	Bühl	138	Ein halbes Haus	270	270	210		
			Anderhub Wirt Wasen	Bühl	137 a	Ein halb Stall	150	150	120	330	
			Anderhub Wirt Wasen	Bühl	139	Ein neues Haus	700	150	350		
					140 a	Ein Stall	300	100	150	500	
			Anton Schwander	Halden	141	Ein halbes Haus	130	50	70		mit 142 ein Gebäude mit 2 Einzügen
			Anderhub Hunkeler	Halden	141 a	Ein halb Stall	100	50	50	120	
			Anderhub Hunkeler	Halden	142	Ein halb Haus	130	50	70		
					142 a	Ein halb Stall	100	50	50	120	
						Z. Dätwo				6170	

Staatsarchiv Luzern A 1143/31

52

Brand-Assekuranz-Tabelle der Gemeinde im Gerichtskreise und Amt

Datum der Einschreibung. Jahr	Monat.	Tag	Namen und Geschlecht des Eigenthümmers.	Benennung des Orts, Hofes oder Gebäudes.	Nummero des Hauses.		Benennung und Beschreibung der Gebäude.	Gutächtliche Schatzung der Beamten nach dem wahren Werthe. Fr.	Schatzung des Eigenthümmers. Fr.	Von der Regierung festgesetzte Schatzung. Fr.	Zusammenzug der Gebäude-Schatzung eines jeden Eigenthümmers, so wie der ganzen Gemeinde. Fr.	Bemerkungen.
1811	Januar	21	Joseph Zurbriken	Zürichhaus	No 95	143	Ein Sodbrunn Fuß	300	300	80		und 144 ein Gebäude
					95	0	Ein selbem Hüsli	70	70	60	140	
			Joseph Emmenegger	Zürichhaus	95	144	Ein selbem Fuß	300	300	80		
					95	0	Ein selbem Hüsli	70	70	60	140	
			Anthony Eichmüller	Zürichhaus	96	145	Ein Fuß	300	300	80		
					96	146	Ein selbem Fuß	80	80	60	140	
			Andreas Hof	Zürichhaus	96	147	1 Viertel Juchart Hof Platz	40	40	30	30	ein Gebäude mit 3 Feuerungen
			Susana Jacober	Zürichhaus	96	148	1 Viertel Juchart Hof Platz	40	40	30	30	
			Joseph Bächli [ausgestrichen]	[ausgestrichen]	97	149	Fuß und Hüsli an Einander	200	150	150	150	
			Franz Jörger	Hergiswyl	98	150	Ein Fuß	120	50	60	60	wie No 183. des Feuerlöschwesen Brandassekuranz-Register
			[ausgestrichen]	[ausgestrichen]	99	151	[ausgestrichen]	350	350	270	250	
			Franz Berg	Hergiswyl	99	152	Ein Fuß	150	150	120	390	
					99	0	Ein Hüsli	500	500	380		
			Joseph Bolzerus	Hergiswyl	100	153	Ein Fuß	300	300	230	610	
					100	0	Ein Hüsli	100	100	80		Mit 156 & 157 ein Gebäude mit 2 Feuerungen
			Franz Zurbriken	Hergiswyl	101	155	[ausgestrichen] 2 Viertel Juchart Fuß	100	100	80		
					101	0	Ein selbem Hüsli	80	80	60	140	
			Joseph Hüsler	Hergiswyl	101	156	1 Viertel Juchart Fuß	50	50	40		
					101	0	1 selbem Hüsli	80	80	60	180	
			Veronica Bürgler	Hergiswyl	101	157	1 Viertel Juchart Platz	50	50	40	40	
			Joseph Berg	Hergiswyl	102	158	Ein Fuß Boß	120	120	90	90	
			Joseph Niederberger	Hergiswyl	103	159	Ein Fuß	150	150	120	120	
			Franz Bünz	Hergiswyl	104	160	Ein selbem Fuß	200	200	150	150	ein Gebäude mit 2 Feuerungen
			Franz Bünzmann	Hergiswyl	104	161	Ein selbem Fuß	220	220	170	170	
			Joseph Hasenclever	Hergiswyl	105	162	Ein Fuß Boß	220	220	170	170	
			Anneli Bodmer	Kehrli Berg	106	163	Fuß und Hüsli an Einander	330	330	250	250	
			Joseph Hostal	Hostal	107	164	Ein Fuß	250	250	190		
			[ausgestrichen]	[ausgestrichen]	164							
			Anthony Bünz	neu Matt	107	0	Ein neu Hüsli	250	250	190	380	
			Anthony Bünz	neu Matt	108	165	Ein Fuß Hüsli und Hüsli	150	150	120	120	
			Joseph Hüsler	neu Matt	108	166	Ein selbem Hüsli und Ein selbes Hüsli	150	150	120	120	Corn oben
			Jacob Bodmann	Kehrli Berg	109	167	Ein selbem Hüsli	80	80	60	60	
			Joseph Hostalus	Kehrli Berg	109	168	Ein selbem Fuß	80	80	60	60	wie oben
			Anthony Boß	neu Hüsli	110	169	Ein Böses Fuß	100	100	80		
			[ausgestrichen]	[ausgestrichen]	169							
			Joseph Emmenegger	Kehrli Berg	110	0	Ein Hüsli	150	150	140	220	
			Joseph Emmenegger	Hergiswyl Berg	111	170	Ein selbem Fuß	80	80	60		mit 80 Fuß ein Gebäude mit 2 Feuerungen
					111	170	2 Viertel Juchart Hüsli	100	100	80	140	
			Andreas Bürgler	Kehrli Berg	111	171	Ein selbem Hüsli	100	100	80		
					111	170	1 Viertel Juchart Hüsli	50	50	40	120	
							8. Latus				4450	

Staatsarchiv Luzern A 1143/31

Brand-Assekuranz-Tabelle der Gemeinde im Gerichtskreise und Amt

Datum der Einschreibung. Jahr	Monat.	Tag	Namen und Geschlecht des Eigenthümmers.	Benennung des Orts, Hofes oder Gebäudes.	Nummero des Hauses.		Benennung und Beschreibung der Gebäude.	Gutächtliche Schatzung der Beamten nach dem wahren Werthe. Fr.	Schatzung des Eigenthümmers. Fr.	Von der Regierung festgesetzte Schatzung. Fr.	Zusammenzug der Gebäude-Schatzung eines jeden Eigenthümmers, so wie der ganzen Gemeinde. Fr.	Bemerkungen.
1811	abwesend	25	Joseph Buchser	Englisberg	no 182	172	Ein neues Haus und Hofstatt am Einwohnen	600	600	450	450	
			Joseph Müller	Imenegg	113	173	Haus und Hofstatt am Einwohnen	200	200	150	150	
			Joseph Hasenmatt	Hasenmatt	114	174	Ein Haus Baloffstatt	200	200	150	150	
			Jacob Bertschi	Pfaffnau	115	175	Ein Haus	200	200	150	150	Laut Anzeige der Gemeinds-Verwaltung, dem Bezirksamt Hasle, soll dieses Gebäude laut dem Gesetz Häuser und Scheunen die innerhalb [illegible] Jahr 1813 abgebrannt sogte. – gegen Einsprache des Bezirksamt Jakob Einig, ein angesehener Bürger
			Jacob und Joseph Hofstetter	Bärschwil	116	176	Ein Haus	200	200	150		
			~~Ob Wis im Berg~~	~~Buchmatt~~	~~116~~	~~177~~ 176 a	Ein Haus	200	200	150	300	
			Ob Wis im Berg	Buchmatt	117	178	Ein solches Haus und Hofstatt am Einwohnen	100	100	80	80	
			Johannes Hasler	Buchmatt	117	179	Ein solches Haus und Hofstatt am Einwohnen	100	100	80	80	} ein Gebäude mit 2 Eingängen
			Joseph Dalmasino	Bärschwil	118	180	Ein Haus und Hofstatt am Einwohnen	250	150	150		
				Buchmatt	118	181	Quelk Ein Haus und Hofstatt am Einwohnen	150	150	120	270	
			Hans Jenni	Jenibärschwil	119	182	Ein Haus und Hofstatt am Einwohnen	250	250	190	190	
			Joseph Stadelmann	Feldmatt	120	183	Haus und Hofstatt am Einwohnen	300	300	230		
					120	184 a	Ein solches Haus	80	80	60	290	} ein ohne
			Anton Widmann	Feldmatt	120	185	Ein solches Haus	70	70	60	60	
			Joseph Bärschi	Feldmatt	121	186	Ein solches Haus	100	100	80	80	
			Joseph Feldmann	Feldmatt	121	187	Ein solches Haus	50	50	50	50	} ein ohne
			Hans Cunegger	Heinen	122	188	Ein solches Haus ~~Hofstatt~~	100	50	50		mit No 189 ein Gebäude
			~~Anton Bürgi~~	~~Heinen~~	~~188~~							
					122 a		Ein solches Haus	80	50	50	100	
			Anton Bürgi	Heinen	122	189	Ein solches Haus	100	50	50		
			~~Jacob Eicher~~		188							
					122 a		Ein solches Haus	80	50	50	100	
			Jacob Estermann	Obere Höfe	123	190	Ein neues Haus	500	300	300		
					123 a		Ein Haus	200	100	100	400	
			Joseph Josef Hofstetter	Hofstetten	124	191	Ein Haus	200	200	150	150	
			Franz Xaver Bürgisser	Bärschi	125	192	Ein Haus	390	390	270		
					125 a		Ein Haus	200	200	150	420	
			Jacob Häfliger	Heinen	126	193	Ein Haus	250	250	190		
					126 a		Ein Haus	200	200	150		
					126 B		Ein Haus	150	150	120		
			~~Anton Hofstetter~~		126 C		Ein Hälmendstock	100		80		
			Obere Hofstetter		126 D		Ein Hälmendstock	100		80		
			Hans Bader		126 E		Ein Gaden	100		80	700	
			Joseph Widmann	Felsen	127	194	Ein solches Haus mit Stall	100		80		mit No 195 ein Gebäude mit 2 Eingängen
					127 a		Ein solches Haus	100	100	80		
			Joseph Anton Felsen	Felsen	127	195	Ein solches Haus	70	70	60	140	
					127 a	194	Ein solches Haus	100	100	80	140	
								70	70	60		
							9. Latus				4450	

Staatsarchiv Luzern A 1143/31

Brand-Assekuranz-Tabelle der Gemeinde im Gerichtskreise und Amt

Datum der Einschreibung. Jahr	Monat.	Tag	Namen und Geschlecht des Eigenthümmers.	Benennung des Orts, Hofes oder Gebäudes.	Nummero des Hauses.		Benennung und Beschreibung der Gebäude.	Gutächtliche Schatzung der Beamten nach dem wahren Werthe. Fr.	Schatzung des Eigenthümmers. Fr.	Von der Regierung festgesezte Schatzung. Fr.	Zusammenzug der Gebäude-Schatzung eines jeden Eigenthümmers, so wie der ganzen Gemeinde. Fr.	Bemerkungen.
1811	[illegible]	1	Joseph [illegible]	Jos Bündli	~~128~~	196	Ein Huß und Schür an Einander	120	120	90	90	
			Cosper Bängli	Nachtzel	~~129~~	197	Huß und Schür an Einander	200	100	100	100	
			Hans Wermelinger [illegible]	Nachtzel	~~130~~	198	Ein Huß	120	120	90	90	
			Jacob Wermelinger	Nachtzel	~~131~~	199	Huß und Schür an Einander	210	210	160		
				Jängel	~~131~~	200 a	Huß und Schür an Einander bös	100	100	80	240	
			Frantz Bünz	Jängel	~~132~~	201	Huß und Schür an Einander	250	200	190	190	
			Gertrud Hoch	Jängel	~~133~~	202	Huß und Schür an Einander	220	200	170	170	
			Lentz Studer	Jängel	~~134~~	203	Huß und Schür an Einander	150	150	120	120	
			Antony [illegible]	Schwändi	~~135~~	204	Ein halb Huß und Schür	190	190	110	110	
			Joseph Bauer	Schwändi	~~135~~	205	Ein halben Huß und Schür	190	190	110	110	} Ein Gebäude mit 2 Eingängen
			Kristen Holdi	Schwändi	~~136~~	206	Ein Huß Ein halb Schür	250	250	190	190	
			Joseph Holdis Kinder	Schwändi	~~137~~	207	Huß und Schür	110	110	90	90	
			Cosper und Jacob Holder	Schwändi	~~138~~	208	Ein Huß	150	150	120		
					~~138~~	a	Ein halb Schür	60	60	50	170	
			Joseph Holder Sohn	Schwändi	~~139~~	209	Ein Huß 209 Schür an Einander	220	220	170	170	
			Antony Bauer	Schwändi	~~140~~	210	Ein Huß und Schür an Einander	220		170	170	
							10. Latus				2010	

Staatsarchiv Luzern A 1143/31

Brand-Assekuranz-Tabelle der Gemeinde im Gerichtskreise und Amt

Datum der Einschreibung. Jahr	Monat.	Tag	Namen und Geschlecht des Eigenthümmers.	Benennung des Orts, Hofes oder Gebäudes.	Nummero des Hauses.		Benennung und Beschreibung der Gebäude.	Gutächtliche Schatzung der Beamten nach dem wahren Werthe. Fr.	Schatzung des Eigenthümmers. Fr.	Von der Regierung festgesetzte Schatzung. Fr.	Zusammenzug der Gebäude-Schatzung eines jeden Eigenthümmers, so wie der ganzen Gemeinde. Fr.	Bemerkungen.
1811	Mey	2	Joseph Bos	Schwandi	~~141~~	211	Hus und Schür an Einander bös	100	100	80	80	
			Peter Jugen Beöler	Emdält	~~142~~	212	Hus und Schür an Einander	120	120	90	90	
			Joseph Emegger	Schwändi	~~143~~	218	Ein Hüten und Stal an Einander	200		150	150	
			Joseph und Hans Brun	Beöltij	~~144~~	219	Ein Hüten und Stal an Einander	150		120	120	
			Joseph Bängl	Mas Hütli	~~145~~	220	Ein Hüten und Stal an Einander	100		80	80	
			Antoni Koch	Rübenstätten	~~146~~	221	Ein Hüten und Stal an Einander	120		90		
				Buchstalden	~~146~~	222	Ein Hüten und Stal an Einander	300	300	230	320	
			Glaus Bantz	Angstfinder	~~147~~	223	Ein Hüten und Stal an Einander	150	150	120		
				Fodern Angst	224 ~~147~~	a	Ein Hüten und Stal an Einander	200		150		
					224 ~~147~~	a	Ein Speicher	100		80	350	
			Hans Fogel	Rübenstätten	~~148~~	225	Ein Hüten und Stal an Einander	200		150		
				Neu Hüten	226 ~~148~~	a	Ein Hüten und Stal an Einander	200		150		
					226 ~~148~~	b	Ein Speicher	100		80	380	
			Hans Bantz	Sauerhuß	227 ~~149~~		Ein Hüten	100		80		
					227 ~~149~~	a	Ein Stal	100		80		
				Neu Hüten	228 ~~149~~	b	Ein Hüten	100		80		
					228 ~~149~~	c	Ein Stal	100		80		
				Hilchli	229 ~~149~~	d	Ein Hüten	100		80		
					229 ~~149~~	e	Ein Stal	100		80		
			Frantz Stadelman	Vorder Schwanen	230 ~~150~~		Ein Hüten und Stal an Einander	120		90	480	
			Joseph Koch	Ober Schwanen	231 ~~151~~		Ein Hüten und Stal an Einander	150		120	90	
				Schinbärg	232 ~~151~~	a	Ein bös Hüten und Stal an Einander	100		80	200	
			Jacob Koch	Rossloch	233 ~~152~~		Ein Hüten und Stal an Einander	120		90	90	
			Glaus und Anton Schöpfer	Heubel	213 ~~153~~	b	Ein Hüten und Stal an Einander neu	300		230		
				Schwand	213 ~~153~~	a	Hüten und Stal an Einander bös	100		80		
					213 ~~153~~	b	Ein Hus	100		80	390	
			Hans Rösli ober	Müllermoß	234 ~~154~~		Ein Hüten	150		120		
					234 ~~154~~	a	Ein Stal	150		120	240	
							11. Latus				3060	

Staatsarchiv Luzern A 1143/31

56

Brand-Assekuranz-Tabelle der Gemeinde im Gerichtskreise und Amt

Datum der Einschreibung. Jahr	Monat.	Tag	Namen und Geschlecht des Eigenthümmers.	Benennung des Orts, Hofes oder Gebäudes.	Nummero des Hauses.		Benennung und Beschreibung der Gebäude.	Gutächtliche Schatzung der Beamten nach dem wahren Werthe. Fr.	Schatzung des Eigenthümmers. Fr.	Von der Regierung festgesetzte Schatzung. Fr.	Zusammenzug der Gebäude-Schatzung eines jeden Eigenthümmers, so wie der ganzen Gemeinde. Fr.	Bemerkungen.
1811					235							
					235	a						
					236	b						
					237							
					238							
					239							
					240							
					241							
					242							
					243							
					244							
					245							
					246							
					247							
					248							
					249							
					250							
					251							
					252							
					253							
					254							
				215	171							
				216	171.a							
				216	171.b							
				216	171.c							
				216	171.d							
				216	171.e							
				217	172							

Benennung und Beschreibung der Gebäude.	Gutächtliche Schatzung der Beamten nach dem wahren Werthe. Fr.	Schatzung des Eigenthümmers. Fr.	Von der Regierung festgesetzte Schatzung. Fr.	Zusammenzug der Gebäude-Schatzung eines jeden Eigenthümmers, so wie der ganzen Gemeinde. Fr.	Bemerkungen.
Ein Hütten	130		100		
Ein Stadel	190		150		
Ein Hütten und Stadel anein anstoßend	190		100	350	
Ein Hütten und Stadel anein anstoßend	100		80	80	
Ein Hütten und Stadel anein anstoßend	120		90	90	
Ein Hütten und Stadel anein anstoßend	120		90	90	
Ein Hütten und Stadel anein anstoßend	130		100	100	
Ein neuen Hütten	300		230		
Ein Stadel	100		80		
Ein Hütten und Stadel anein anstoßend	150		120	430	
Ein Hütten und Stadel anein anstoßend	350		270		
Ein Hütten und Stadel anein anstoßend Beß	100		80	350	
Ein Beß	200		150	150	
Ein Hütten und Stadel anein anstoßend	150		120	120	
Ein Hütten und Stadel anein anstoßend	280		210		
Ein Hütten und Stadel anein anstoßend	150		120	330	
Ein Hütten	150		120		
Ein Stadel	120		90	210	
Ein Hütten und Stadel anein anstoßend	100		80	80	
Ein Hütten und Stadel anein anstoßend	100		80		
Ein Hütten und Stadel anein anstoßend	100		80	160	
Ein Hütten und Stadel anein anstoßend	100		80		
Ein Hütten	100		80		
Ein Hütten	100		80	240	
Das Hauptgut	1600		1200		
Das alt Hauptgut samt dem Hausgut	400		300		
Die neue Hofstatt Hütten	300		230		
Die bei der Häuser Hofstatt Hütten	150		120		
Die neue Hütten	200		150		
Die alte Hütten in der Hofstatt	150		120		
Corpus Einer Hütten	200		150	9270	
Das Gemeind Haus	6000		4500	2300	
Dem Heilig Haus	5000		3750	3750	
12. Latus				13300	
Summa aller Latera				60230	

Da es in der Ab Schatzung dem Eigenthümmer angesetzt, so das Eigenthümmer das Gebäude oberstand garantiren und nachmals Ein abgesagen.

und so es bei Winters gutsam, so soll das Eigenthümmer eine Schatzung machen lassen.

Hütten Diesem Hofen Hütten Börsen vor Haser anstehen soll

Staatsarchiv Luzern A 1143/31

Brand-Assekuranz-Tabelle der Gemeinde Romoos im Gerichtskreise Entlebuch und Amt Schüpfen Nummt.

Datum der Einschreibung. Jahr	Monat.	Tag	Namen und Geschlecht des Eigenthümmers.	Benennung des Orts, Hofes oder Gebäudes.	Nummero des Hauses.	Benennung und Beschreibung der Gebäude.	Gutächtliche Schatzung der Beamten nach dem wahren Werthe. Fr.	Schatzung des Eigenthümmers. Fr.	Von der Regierung festgesetzte Schatzung. Fr.	Zusammenzug der Gebäude-Schatzung eines jeden Eigenthümmers, so wie der ganzen Gemeinde. Fr.	Bemerkungen.
1811	Merz	22	Landolaumn Wichi	Rüegsau	1 2	ein zwey fache Behausung samt Scheuren, alt und sehr bös —	250	200	190	190	
			Anna Maria Baumann	Rämismühli	2	ein altes klein Hausen —	150	120	120	120	
			Josephs Linni —	Vogelmühli	3	Haus und Scheuren an einander aber bös gebaut —	200	130	130	130	
			Jakob Hans Wagner	Mühlmühli	4	Haus und Scheuren an einander —	150	125	120	120	
			Jakob Linders, Gastwirth	Entlibuch	5	ein kleins Hausen samt einem Wällmi dar an —	150	130	120	120	
			Anton Durrer alt Hr.	Holzmatten	6	ein neues Hausen aber nicht ausgebauen —	150	130	120	120	
			Michael Wichi	Holzmatten	7	ein halb neues Haus und Scheuren dar —	500	400	380	380	
			Jung Josephs Mätz	dito abhin	8	ein kleins Häusen samt Scheuren —	200	150	150	150	
			Jakob Limm	Wildhaus	10 11	Zwey fache Behausung und Scheuren alt —	250	200	190	190	
			Johann Lustenberger	Entlibuch	12	ein altes kleins Hausen —	200	200	150	230	
					12 a	ein Lohnhaus so er besitzt —	100	100	80	200	
			J. Melchior Aregger	Vogelmühle Entlibuch	11	ein halb neues Haus und Scheuren dar —	200	150	150	150	
			Josephs Lustenberger	Schachli	13	Haus und Scheuren an einander gebaut —	600	500	300	300	
			Jakob Hasliger	Bluosten	13 a	ein neues Hausen nicht ganz ausgebauet	300	200	200		
				dito unten	16 b	ein altes Haus —	300	200	200	490	
			Josephs Lustenberger	Ennetbach	14	ein halb Haus samt Scheuren —	800	600	600	600	
			Katharina Berg	Rychmühli	15	ein altes kleins Hausen Scheuren	200	120	120	120	
										4800	
										3320	

1. Latus

Staatsarchiv Luzern A 1143/31

58

Brand-Assekuranz-Tabelle der Gemeinde Romoos im Gerichtskreise Entlebuch und Amt Ylrichen Namens.

Datum der Einschreibung. Jahr	Monat.	Tag	Namen und Geschlecht des Eigenthümmers.	Benennung des Orts, Hofes oder Gebäudes.	Nummero des Hauses.		Benennung und Beschreibung der Gebäude.	Gütächtliche Schatzung der Beamten nach dem wahren Werthe. Fr.	Schatzung des Eigenthümmers. Fr.	Von der Regierung festgesetzte Schatzung. Fr.	Zusammenzug der Gebäude-Schatzung eines jeden Eigenthümmers, so wie der ganzen Gemeinde. Fr.	Bemerkungen.
1811	März	22.	Joseph Lustmann	Abendli	16		sein selbst bewohntes Haus und Behausung alt und Eyß	350	110	180	180	mit 20 zu gebunden und 2 Hütten
			Georg Lustenberger	Egg	217	a	sein selbst gebauwtes Haus und Behausung	1200	900	900	~~900~~ 1080	
					20	b.	Antheil Abendli	350	110	180		
			Jos. A. Hans Aregger	Alt Studen	18	22 23	sein unbt Haus und Behausung dasen	900	400	450	450	
			Anton Rach A. Hans Lustenberger	Wilmisberg	19	24 25 a	sein wohnhaus Behausung	550	550	420	570	
					25	b a	sein wohnhaus Behausung	200	200	150	~~720~~	
			Jung Hans Lustenberger	Alt unten	20	6	sein gutes halb unbt Haus und Behausung dasen	450	200	230	230	
			Anton Lustenberger	Summen	21	7 a	sein altes Haus	300	150	150	300 ~~300~~	
					27	b a	sein alte Behausung	200	150	150		
			Jakob Elmiger	Landholm Fluhe	22	8 29	sein wohnhaus Behausung und Land alt und baufällig	350	260	260	260	
			Johann Lusi	Alt Studen	230		Haus und Behausung an einander	400	400	300	300	
			Magdalena Rach	Eöbli	24	31	sein altes Haus Land und Behausung dasen	250	250	190	190	
			jung Ernst Anton Lustenberger	Mülln	25	32 a	sein altes bestes Land	700	300	350		
					32	b.	sein Lohnsagen	100	100	80	520	
					32	c.	sein Behausung	120	120	90	~~720~~ 670	
										2. Datus	~~3000~~ 1080	

Staatsarchiv Luzern A 1143/31

Hrog

Brand-Assekuranz-Tabelle der Gemeinde Lamen im Gerichtskreise Sursee und Amt Sursee.

Datum der Einschreibung. Jahr	Monat.	Tag	Namen und Geschlecht des Eigenthümmers.	Benennung des Orts, Hofes oder Gebäudes.	Nummero des Hauses.		Benennung und Beschreibung der Gebäude.	Gutächtliche Schatzung der Beamten nach dem wahren Werthe. Fr.	Schatzung des Eigenthümmers. Fr.	Von der Regierung festgesetzte Schatzung. Fr.	Zusammenzug der Gebäude-Schatzung eines jeden Eigenthümmers, so wie der ganzen Gemeinde. Fr.	Bemerkungen.
1811	März	22.	Leonhard Arnold	Kümmatt	33 96		Haus und Scheune an einander	400	350	300	300	
			Josephs Hiemerli	dito	34 27		Haus und Scheune an einander	400	250	250	250	
			Josephs Baumgartner	Bachstuhl	35 36 28		ein unterthäniges Haus und Scheune an einander nicht Gross, jedoch gebaut	400	200	200	200	
			Hanss Thum — Allmendgenossen	Allmendgenossen	37 29		ein klein übelgebautes Häuschen	100	100	80	80	
			Ruban Ros	Klusboden	38	a	ein altes Haus samt Zugehörde Schatzung	300	~~200~~ 200	200		
						b	ein Scheune und aber klein	250	150	150		
						c	ein Hüslmen Stall Matten mit alter Scheune	130	130	100		
						d	ein neuen Scheune in Moos	200	120	90	540 ~~660~~	
			Die Gemeinde detto	Pfarrhof Pfarrpfründe	39 40	vide	zum Stock des Pfarrhofes dieser Gemeinde	—	—	—		
			Hanss Josef in Hof Pfarrpfründ		41	a	ein altes Haus	600	500	450		
				Pfarrmüllin	35	b	Haus und Scheune an einander	400	400	300	750 ~~1000~~	
			Hanss Bachelmann	Pfarrpfründ	42 32		ein altes Haus ohne Scheune	450	350	340	340	
			Pfarrer Georg Amrhyn Bauherr und Hanss Bachelmann	Hof	43 33	44	ein herrschaftliche Behausung sehr alt	800	800	600		
						a	ein Scheune	300	300	230	830 ~~1100~~	
			Georg Lustenberger	Kleine Hüsli	45		ein altes Haus	900	600	600	600	
			Anna Maria Hess	Lemmenhof	46 35		ein neues best gebautes Haus	1000	1000	750	750	
							3. Latus				4670	
											~~6330~~	

Staatsarchiv Luzern A 1143/31

60

4.

Brand-Assekuranz-Tabelle der Gemeinde Romoos im Gerichtskreise Sulzberg und Amt Schüpfheim

Datum der Einschreibung. Jahr	Monat.	Tag	Namen und Geschlecht des Eigenthümmers.	Benennung des Orts, Hofes oder Gebäudes.	Nummero des Hauses.		Benennung und Beschreibung der Gebäude.	Gutächtliche Schatzung der Beamten nach dem wahren Werthe. Fr.	Schatzung des Eigenthümmers. Fr.	Von der Regierung festgesetzte Schatzung. Fr.	Zusammenzug der Gebäude-Schatzung eines jeden Eigenthümmers, so wie der ganzen Gemeinde. Fr.	Bemerkungen.
1811	März	22	Joseph Hofstetter	Hochwuhr	36 47		ein unterm Hand	400	~~400~~	300		
				Schwand	47	a	alt und bös	200	200	150	~~600~~ 450	
			Barbara Pfyffer	Kirchmegg	37 48		ein altes Haus	350	350	~~270~~	420	
				Schwand	48	a	alt und bös	200	200	150	~~570~~	
			Leodegar Hofer	Unterhub	38 49	50	Zwey schon beschätzung gut gebaut	700	400	400		
				Schwand	50	a	alt und bös	130	130	100	~~1080~~	
				Rosenboth	174	&	neu klein und Häuschen	250		190	690	
			Jakob Baumann	Kirchmatt	51 52		Haus und Schwein an einander gut gebaut	600	500	500	500	
			Joseph Unternährer	Alp obere	40 52		Neu aber klein Haus Schwein daran	400	400	300	300	
			Hans Müller	Schachen	53 48		altes Häuschen Haus Schwein daran	350	400	270	270	
			Melchior Müller	Langmoos	54 48		Haus und Schwein an einander Neu gebauen	600	600	450	450	
			Joseph Wahlmann	Alp obere	55 48		Haus und Schwein daran anein-gebaut	500	500	390	380	
			Hans ux Franz Xav. Lustenberger	Lüzelfli	56 48		Haus und Schwein an einander	550	400	440	440	
			Anton Schnider	Zwarzgut	57 48		Haus und Schwein daran Neu aber nicht gut gebauen	500	600	380	380	
			Xaver Lustenberger	Rüßmättli	58 48		mit klein Häuschen	200	200	150	150	
			Hans Schnider	Schachen	59 48		Haus und Schwein daran alt	400	400	300	300	
			Joseph Bucheli	Alp untere	60 48		klein und bös	200	100	100	100	
			Anton Hüttler	Hinderwald	61 48		alt und baufällig	200	200	150	150	
							4. Latus				4980	
											~~6900~~	

Staatsarchiv Luzern A 1143/31

Nro. 5.

Brand-Assekuranz-Tabelle der Gemeinde Romoos im Gerichtskreise Entlebuch und Amt Ihrischen Namens.

Datum der Einschreibung. Jahr	Monat.	Tag	Namen und Geschlecht des Eigenthümmers.	Benennung des Orts, Hofes oder Gebäudes.	Nummero des Hauses.		Benennung und Beschreibung der Gebäude.	Gutächtliche Schatzung der Beamten nach dem wahren Werthe. Fr.	Schatzung des Eigenthümmers. Fr.	Von der Regierung festgesetzte Schatzung. Fr.	Zusammenzug der Gebäude-Schatzung eines jeden Eigenthümmers, so wie der ganzen Gemeinde. Fr.	Bemerkungen.
1811	März	22	Anton Amrein.	Wenzenhüsli	62 58 63		sein Neuhd Haus	400	300	300	300	
		23	Joseph Ehrne Wwe.	Lüegtlimatten	64 51		sein altes Haus	600	400	380		
				mein Oehnen	64	a	alt	300	300	230		
				Oehne	64	b	alt	150	130	120		
				Behausung	64	c	Behausung Hütten und Stallung und Gaden	600	600	450		
				sein Hüsli	196	d	behausung und Gaden	500	400	380		
				Oehnen		e.	und Gaden oben und gut	400	300	230		
				Neuenmatten	65	f.	sein altes Haus und Stallung darvon	200	200	150	1960 2950	
			Joseph Amrhyn	alte obere	66 52		sein halbneues Haus gut und stark und gemauert	900		680		
				Oehnen		a	und Neu Gaden	350		270		Im Leistbrief hat selbst keine Schatzung wollen angeben
				Behausung		b	Hütten und Stallung und Gaden	1100		830	1970 2600	
				Oehnen	63	c	mit altem Haus zusammen Schatzung	250		190		
			Ehrhard Amrhyn	obere	67							
				Lüegtli	52		Haus und Oehnen an einander	500	250	250	250	
			Joseph Estermann	abhin	68							
				Lüegtli Hüsli	54		Neuen Hüsli sammt Oehnen darvon oben Thenn	400	200	200	200	
			Hans Amrhyn	Bühl	69 55		sein altes grosses Haus	700	500	500		
				sein Oehnen		a	alt	300	150	150		
				Lauistäbli		b	mit altem Hütten sammt Stallung	300	150	150	800 1300	
			Hans Jos. Amrhyn Leutenants	Lehnmatt	70 56		sein neues Haus sammt Oehnen darvon Gut und Gaden	1100	500	550	550	
			Joseph Estermann	Lauisennmatt	71 57		sein Haus und Oehnen an einander Zimlich alt	550	130	280	280	
											9400 6290	

Staatsarchiv Luzern A 1143/31

6.

Brand-Assekuranz-Tabelle der Gemeinde Romrod im Gerichtskreise Hitzkirch und Amt Ylnissen Ramt.

Datum der Einschreibung. Jahr	Monat.	Tag.	Namen und Geschlecht des Eigenthümmers.	Benennung des Orts, Hofes oder Gebäudes.	Nummero des Hauses.		Benennung und Beschreibung der Gebäude.	Gutächtliche Schatzung der Beamten nach dem wahren Werthe. Fr.	Schatzung des Eigenthümmers. Fr.	Von der Regierung festgesetzte Schätzung. Fr.	Zusammenzug der Gebäude-Schatzung eines jeden Eigenthümmers, so wie der ganzen Gemeinde. Fr.	Bemerkungen.
1811	März	22	Hanns Vogt	Rosslikreuz	58		Neuen behausung des obere theils	250	150	130	130	
			Joseph Schatzmann	Hüttenhüsli	59		sein altes Hand samt Schaun daran	350	350	270	270	
			Joseph Bachelmann	Grüthalden	60		sein blumd bösnd Hüsli samt Schaun daran	200	125	150	150	
			Hand Vogt Rasul	Hinden	74 75		Hand und Schaun an miandren selbum gebaun	500	500	380	380	
			Hand Roz	Alte Hinden	76 82		ylnis obigen, ylnis all neuel bestan	600	500	450	450	
			Hand Jakob Roz	Hünlen	83 77		Hand und Schaun anein anderen	600	500	300	300	
			Joseph Hans Ulrich Rohrmann	Adlisberg	84 78		Hand & Schaun an miandren an mittlinen älln	600	600	450		
				Alte Hinden	79	a	Schaun do	700	700	530		
				Hüngaben	84	b	mit blumd umnd Hüsli samt Wallung daran	350	350	270	1330	
				Wiesen	78	80	alt	100	100	80	1760	
			Anton Rey	Riedmatt	65 80		sein altes Hand	400	400	300		
				Schaun	80	a	alt	300	300	230	530 700	
			Joseph Lustenberger, Krinbauer	Acher	66 81		Hand und Schaun an miandren	650	650	490		
				Wiesen	81	a	Zimlich alt	200	200	150		
				Holzwangen	157	b	Hand und Schaun daran alt gebauen	450	330	330	1170	
				Lenen	81 77	a b	sein alt Hüttem samt Wallung daran	300	200	200	1000	
			Hand Moosbrugs Brunnmatt	Hinden	82		sein altes Hand und Schaun daran	350	300	270	270	
			Joseph Ruosch	Alte Hinden	683		sein zimlich bestes Behausmaltes Hand samt Schaun daran	500	500	380	380	
			Klaus Rohrmoosers Hofstatt	Hinden Adlisberg	84	vide	79 Schaun Schaun	6. Status			5360	

Staatsarchiv Luzern A 1143/31

Brand-Assekuranz-Tabelle der Gemeinde Romoos im Gerichtskreise Entlebuch. und Amt Ruswil.

Datum der Einschreibung. Jahr	Monat.	Tag	Namen und Geschlecht des Eigenthümmers.	Benennung des Orts, Hofes oder Gebäudes.	Nummero des Hauses.	Benennung und Beschreibung der Gebäude.	Gutächtliche Schatzung des Beamten nach dem wahren Werthe. Fr.	Schatzung des Eigenthümmers. Fr.	Von der Regierung festgesetzte Schatzung. Fr.	Zusammenzug der Gebäude-Schatzung eines jeden Eigenthümmers, so wie der ganzen Gemeinde. Fr.	Bemerkungen.
1811	März	29	Georg Marbacher p.								
			Joseph Ulrich	Bälligüllen	85 69 86	Zweyschar behausung klein und baufällig	260	260	200	200	
			Christof Ulrich	Entlibuch	79 87	Haus und Scheuren an einander Zweyschar behausung	500	200	250	250	
			Ruben Russen	Do obere	71 88	Haus u. Scheuren an einander unn und best gebauen	600	600	450	450	
			Hans Jmi	Schindelberg	72 89	Haus und Scheuren und einander unn gebauen	400	350	300	300	
			Joseph Schwarzenbach bey	Abschiel Rot	73 90	ein altes Haus samt Scheuren daran	400	260	260	260	
			Jung Joseph Schwarz zu Schüpfen	Schwarzbach	74 91	ein klein und böses Zweyschar samt Scheuren daran	250	250	190	190	
			Hans Leuenberger	Lusch	75 92	Haus und Scheuren an einander ein altes aber gutes gebautes Haus	450	200	230	230	
			Hans Jakob Lusch	Blumenrüti	76 93	ein altes Haus samt Scheuren daran	300	300	230	230	
			Joseph Leuenberger	Lüssiwyg-bahn	77 94	Haus und Scheuren daran	450	150	230	230	
			Franz Lusch	Abschiel Lüssiwyg-bahn selb	78 93	ein böses baufälliges Häuschen	200	200	150	150	
			Joseph Lüssy	Lüssiwyg	79 96	ein altes Haus samt Scheuren daran	550	550	420	420	
			Joseph Schumacher	Abschiel Lüssiwyg Schatten seite	97 80 98 81	Zweyschar behausung alt gebrauchtes Haus	200	200	150	150	
			Hans Hofstetter	Do vischers		ein kleines baufälliges Häuschen	150	150	120	120	
			Joseph Schindler	Lussiwyg	82 99	ein altes Haus samt Scheuren daran	350	200	200	200	
						7. Latus				~~5060~~ 3380	

Staatsarchiv Luzern A 1143/31

Brand-Assekuranz-Tabelle der Gemeinde im Gerichtskreise und Amt

Datum der Einschreibung. Jahr	Monat.	Tag	Namen und Geschlecht des Eigenthümmers.	Benennung des Orts, Hofes oder Gebäudes.	Nummero des Hauses.		Benennung und Beschreibung der Gebäude.	Gutächtliche Schatzung der Beamten nach dem wahren Werthe. Fr.	Schatzung des Eigenthümmers. Fr.	Von der Regierung festgesetzte Schatzung. Fr.	Zusammenzug der Gebäude-Schatzung eines jeden Eigenthümmers, so wie der ganzen Gemeinde. Fr.	Bemerkungen.
			Johann Bürgli	Lindegg	~~82~~ 100		sein wohnhaus samt Scheuren daran und und Hofstatt gehörig	750		570	570	Hat keine Schatzung angegeben, muß also nichts bezahlen und im Fall des Brandes nichts fordern
			Johann Burkhalter sel. Erben	Arnsee	87 101		sein altes böses Hüttlein	200		150		
				sein Mattland	101	a	alt und böse	200		150		
				Reben	101	b	wohl gehauen und Hofstatt darbey gemacht	200		150		
				Alte obere	101	c	sein altes böses Hüttlein	200		150		
				Mattland	101	d	wohl gemacht	200		150	~~1000~~ 750	
			Andreas Bölmli	Aufschwand obere	102 ~~85~~		sein selb altes Haus und Scheuren daran	500	400	230	230	
			Anton Marbacher	Alte untere	103 ~~86~~		wie unser Häuschen obere schon beschrieben	200	150	150	150	
			Kaspar Peter v. Lützel	Lauterbach	104		an die Gemeinde					
			Joseph Hunkeler	Hasenberg unten	105 87		sein altes böses Hüttlein samt Mattung	200		150		
				Alte obere		a.	wie alles Hüttlein samt Mattung	400		300	~~450~~ 450	
			Franz Lisi	Luzibach	106 88		wie altes Häuschen samt Scheuren daran	300	200	200	200	
			Melchior Baumann	Rheinwald sel. seines	107 89		wie wohl gehauen und Land samt Scheuren daran	500	350	350	350	
			Joseph Peterhans	Grafenberg oberst	108 90		wie altes Hüttlein	250	50	130		
				Mattung	108	a	sehr baufällig	200	50	100	230 ~~450~~	
			Hans Arnold	Alte mittlere	109 91		alt und baufällig Land und Scheuren daran	250	50	130	130	
			Den gebrüderten Baumann	Alte seine	110 92		wie wohl gehauen Land und Scheuren an wie andere	1000	700	700	700	
							8. Latus				~~5000~~ 3760	

Staatsarchiv Luzern A 1143/31

Brand-Assekuranz-Tabelle der Gemeinde im Gerichtskreise und Amt

Datum der Einschreibung. Jahr	Monat.	Tag	Namen und Geschlecht des Eigenthümmers.	Benennung des Orts, Hofes oder Gebäudes.	Nummero des Hauses.	Benennung und Beschreibung der Gebäude.	Gutächtliche Schatzung der Beamten nach dem wahren Werthe. Fr.	Schatzung des Eigenthümmers. Fr.	Von der Regierung festgesetzte Schätzung. Fr.	Zusammenzug der Gebäude-Schatzung eines jeden Eigenthümmers, so wie der ganzen Gemeinde. Fr.	Bemerkungen.
1811	May	4	Anton Arnyger Wundgraben		111 93	mit blumt Hüsli Hürsten	200	200	150	150	
			Franz Pfisterers	Mattenberg unten	112 94	Hus und Scheuren an mi andren Gut gebäum und gmacht	600	600	300	300	
			Joseph Roß	Alto oben	113 95	min alt Hüttlen samt Scheuren	500	250	250	250	
			Hans Emp	Pfaffegg	114 96	sin altes Hus und Scheuren	200	200	150	150	
			Joseph Pfyl	Hagleggen	115 97	min altes Hus und Scheuren	400	200	200	200	
			Peter Franz	Alt Mittlen	116 98	min Hüsli Hus und Hofstatt und Scheuren an mi andren	450	350	340	340	
			Gabriel Roß	Alto unten	117 99	Hus und Scheuren an mi andren	400	300	300	300	
			Jakob Lötscher ed. Heinrich Peter	Alt Hofstatt	118 100	zwey Hüser besatzung und Scheuren sehr alt und bös	300	100	150	150	
			Franz Caspar Peter	Hasenil Eilgen egg	120 101	min blumt baufälligs Hüsli	100	100	80	80	
			Anton Fuchs, Eilgenegg		121 102	min blumt unum Hus und Scheuren	200	150	130	130	
			Hans Roß	Eilgenegg	122 103	Hus und Scheuren an mi andren	700	250	350		
				Lüegmet	123 a	Hus und Scheuren an mi andren	400	100	200	550 1100	
			Franz Pfyl	Hasenil	123 104	sin altes gebauwnt Hus und Scheuren an mi andren	450	150	230	230	
			Hans Hans, Leonhards	Hasenil	8 105	Hus und Scheuren an mi andre Gut gebäum	300	200	200	200	
			Joseph ab. Hofstatt Hans	Alto unten	8 126 127	Inen obren Hüsli bey gräben	600	400	400	550	
				Risen	2 127 a	Gut und gmacht	200	200	150	800	
						g. Latus				6000 3580	

Staatsarchiv Luzern A 1143/31

66
10.

Brand-Assekuranz-Tabelle der Gemeinde im Gerichtskreise und Amt

Datum der Einschreibung. Jahr	Monat.	Tag	Namen und Geschlecht des Eigenthümmers.	Benennung des Orts, Hofes oder Gebäudes.	Nummero des Hauses.		Benennung und Beschreibung der Gebäude.	Gutächtliche Schatzung der Beamten nach dem wahren Werthe. Fr.	Schatzung des Eigenthümmers. Fr.	Von der Regierung festgesetzte Schatzung. Fr.	Zusammenzug der Gebäude-Schatzung eines jeden Eigenthümmers, so wie der ganzen Gemeinde. Fr.	Bemerkungen.
1811	Maÿ	4	Joseph Buggli sone Kinder	heitmoos	28 107		Haus und Scheuren an einander	300	200	200	200	
				Hägenmoos Pfaffnau	129	a	Haus und Scheuren an einander und Gebäume Beschreibt gut gemacht	300	200	200	200	
			Vinzenz Buggli	dito heitmoos	30 108		mit altem Haus samt Scheuren baren	500	300	300		
				dito abhof	131	a	mit einem aber übel gebauten Haus und Scheuren baren	300	150	150	450 ~~300~~	
			Joseph Hartmann Lehen	Lehenberg	32 109		mit altem aber wohl gutem Haus und Scheuren an einander	500	200	250	250	
			Joseph Bürer	dito mittlern	36 110		mit einem wohl gebauten Haus und Scheuren baren	550	400	400	400	
			Joseph Baldes	dito heitmoos	34 111		sein altes Haus und Scheuren baren	300	180	150		
				dito oben	133	a	sein kleines neues Häuschen und Scheuren baren	300	125	150	300 ~~600~~	
			Hans Krügel Abhof	Lehenberg	36 112		mit altem Haus samt Scheuren baren an sich bauerlich	350	300	270	270	
			Joseph Baldes	dito	37 113		mit kleinem altem Haus und Scheuren baren	200	125	130	130	
			Baron Meister, Forst und Jagdinspektor	heitmoos	38 114		mit einem Haus und Scheuren an einander aber nicht aufgebauen	400	300	300	300	
			Joseph Krügel	dito oben	39 115		mit altem bösem Häuschen	200	120	120	120	
			Jo Anton Bürg	Abhof unten Hofmatt	40 116		mit einem aber übel gebauten Haus und Scheuren an einander	220	120	170	170	
			Hans Melk Schmidgen	dito oben	41 117		sein altes Haus und Behausung	400	250	250	250	
			Oswald Schuman	dito unten	42 118		neu und gut gebautes Haus und Scheuren an einander	600	350	350	350 ~~400~~ 390	

10. Datus

Brand-Assekuranz-Tabelle der Gemeinde Romoos im Gerichtskreise Entlebuch und Amt Schüpfen Nouvelle.

Datum der Einschreibung. Jahr	Monat.	Tag	Namen und Geschlecht des Eigenthümmers.	Benennung des Orts, Hofes oder Gebäudes.	Nummero des Hauses.		Benennung und Beschreibung der Gebäude.	Gutächtliche Schatzung der Beamten nach dem wahren Werthe. Fr.	Schatzung des Eigenthümmers. Fr.	Von der Regierung festgesetzte Schatzung. Fr.	Zusammenzug der Gebäude-Schatzung eines jeden Eigenthümmers, so wie der ganzen Gemeinde. Fr.	Bemerkungen.
1811.	Mäy	4	Christian Hallmann	Kriesstätli	43 119		sein Gut gehörend und Hand und Scheune an einander	500	350	350	350	
			Johann Mütz	Müllers Rüz	44 120		neu altes baufälliges Haus und Scheune an Ihnen	200	150	150	150	
			Burkhart Lienhard	unter Gemeinsamm	45 121		sein Gut gemeinschaftl. Haus und Scheune an einander	500	500	380	380	
			Joh. C. Kaspar Kaufmann	die untern und hinden	46 122		sein neu abgesondertes Haus	300		230	380	
				Scheune	146	a	neue und gut gebaute	200		150	~~500~~	
			Hans Kaufmann	Entlebuchen	47 123		Haus und Scheune an einander und gebaute	400	350	300	300	
			Claus Portli	Unterhüsern	48 124		Haus und Scheune an einander	400	400	300	300	
			Johannes Baumgartner	hinten Hof	49 125		sein klein und böses Häuschen	150	150	120	120	
			Hans C. Richard Portli	Leimgut	50 126	151	zusammen gebaute Scheune alt	550	250	280	480	
				Scheune	151	a	alt, doch nicht fast baufällig	300	200	200	~~550~~	
			Hans Marbacher	Obern Gummen	52 127		neu und gut aufgebautes Haus und Scheune an einander	1300	400	550	550	
			Peter Mütz C. Hans Anistner	Entlebuch	53 128	154	zusammen gebaute Scheune und Schupfen darunter, ziemlich alt	400	400	300	300	
			Johann Hans	Sito wie	129		sein klein und böses Häuschen	150	150	120	120	
			Hans Hänsli Johann Christ Lustenberger	Schüpfberg Pfyffergut	56 130	157	vide sein altes Haus und Scheune darunter 81- Haus 80 Schmid	300	200	200	200	
			Claus Lustenberger	Scheuerfüssli	55 131		Haus und Scheune an einander	250	100	130	130	
			Joh. C. Peter Kaufmann	Wilmisberg Feuder	159 132		zusammen gebaute Scheune und Schupfen darunter	500	800	380	380	
			Johann Portmann	dito wie	160 133		sein klein und übel gebautes Häuschen	200	200	150	150	
							11. Latus				~~4200~~ 4290	

Staatsarchiv Luzern A 1143/31

68

12.

Brand-Assekuranz-Tabelle der Gemeinde Romoos im Gerichtskreise Entlebuch und Amt Entlebuch.

Datum der Einschreibung. Jahr	Monat.	Tag	Namen und Geschlecht des Eigenthümmers.	Benennung des Orts, Hofes oder Gebäudes.	Nummero des Hauses.		Benennung und Beschreibung der Gebäude.	Gutächtliche Schatzung der Beamten nach dem wahren Werthe. Fr.	Schatzung des Eigenthümmers. Fr.	Von der Regierung festgesetzte Schatzung. Fr.	Zusammenzug der Gebäude-Schatzung eines jeden Eigenthümmers, so wie der ganzen Gemeinde. Fr.	Bemerkungen.
1811	May	4	Anton Bertschmann	Abschwil hinden Wilmisberg	161 154		ein altes schon zimmt baufälliges Haus und Scheuren darvon	300		230	230	
			Anton & Jos. Lustenberger	Rimis oben	135 92		ein Gestatt aber schon zimmt altes Haus und Scheuren darvon	700	700	530		
				Abschwil Rammsatt	163	a	ein neues bey nahe ganz Haus samt Wallung darvon	300	300	230		
				Abschwil Rammsatt	164	b	ein Haus und Wallung an ein ander neues Haus	200	200	150	1230	
				Abschwil	165	c	ein neues Haus und Wallung darvon	400	400	300	1000	
			Jakob Bachelmann	Rimis unten	136		ein schon zimmt altes Haus und Scheuren darvon sehr noch zimlich gut	400	300	300	500	
			Anton Bachelmann	Bachlos	166 137 168	a	ein altes dem ein neues baufälliges Haus und Scheuren darvon	300	200	200	700	
			Joseph Marbacher	Berg	69 138		ein altes kleines Häuschen in einem mittelmäßigen Zustand	200	200	150	150	
			Ab Rhein Hinterberg Ruedi	Feder	70 139		ein neues neues Haus und Scheuren darvon	300	300	230	230	
			Moritz Ambühl	Ab Rhein	71 140		ein schon zimmt altes Haus und Scheuren an ein ander	1100	400	300	300	
			Niklaus Müller	Berard	72 141		ein altes Haus und Scheuren darvon	400		300	300	
			Joseph Lustenberger	Rhenstuben	73 142		ein alles Hütten die zimmt ordentlich bestimmt werden samt Scheuren	150	150	120	120	
			Peter Koch	Hütte	74 174		50 Neues Häuschen	300	200	200	200	
			Joseph Heini	Hasen boden	143		ein neues hölzernes Häuschen samt Scheuren darvon	350	350	270	270	
			Anton Leiser	Langgrat mösli	76 144		ein kleines bau mänd aber nicht mindere bösses Häuschen	200	200	150	150	
			Hans Bachelmann	Langgrat unten	77 146		ein neues neues Haus und Scheuren	450	300	300	300	
							12. Latus				3960	

Staatsarchiv Luzern A 1143/31

Brand-Assekuranz-Tabelle der Gemeinde Romoos im Gerichtskreise Entlebuch und Amt Schüpfen Namens.

Datum der Einschreibung. Jahr	Monat.	Tag	Namen und Geschlecht des Eigenthümmers.	Benennung des Orts, Hofes oder Gebäudes.	Nummero des Hauses.	Benennung und Beschreibung der Gebäude.	Gutächtliche Schatzung der Beamten nach dem wahren Werthe. Fr.	Schatzung des Eigenthümmers. Fr.	Von der Regierung festgesetzte Schatzung. Fr.	Zusammenzug der Gebäude-Schatzung eines jeden Eigenthümmers, so wie der ganzen Gemeinde. Fr.	Bemerkungen.
1811	May	4	Franz X. Schlegel								
			Schlegel Ludwigsthal ohne		78 146	sein allt baufälliges Haus und Oehmen daran	250	80	130	130	
			Christ. Hammerman	Schachenegg	79 147	sein allt Haus und Oehmen daran	350	220	220	220	
			Jos. Schlegel alte	Mösli	1480	sein allt klein und baufällig Häuschen	150	120	120	120	
			Ludwig Hammerman	Grabenstatt	81 149	sein allt Haus und Scheuerung daran	~~150~~ 250	~~120~~ 100	130	130	
			Heinr. Hammerman	Emmid	82 150	sein stets baufälliges Haus und Oehmen daran und mit andern	200	100 150	150	150	
			Niklaus Lustenberger	Hasenegg	83 151	Haus und Oehmen an und andern in einem mittelmäßigen Stand	400	200	200	200	
			Anton Ulrich	Gnadenegg	84 152	sein fast mittelmäßig Häuschen	100	100	80	80	
			Ant. M. Gruber	Lushy unten	85 153	Haus und Oehmen an und andern, in einem mittelmäßigen Stand	250	100	130	130	
			Joseph Dost	alte Ohm	86 154	sein allt Haus und Scheuerung daran	400	180	200	200	
			Hans Jakob Lindmühl	Kühbüdeli	87 155	sein, noch brauchbar mittl. Häuschen und Oehmen daran	350	200	200	200	
			Hans X. Franz Schlegel	Lezischwand	88 156	sein allt bösl. Haus und Oehmen daran	200	100	100	100	
			Hans X. Jakob Lisser	Alte Linden	89 157	sein allt bald zusammen gefallnd Haus und Scheuerung daran	250	200	190	190	
			Hans X. Kaspar Schlegel	Schallenen	90 158	sein, noch mittl. Haus und Scheuerung an und andern	400	200	200	200	
			Hans Lienert	alte mittlere	91 159	sein mittl. bösl. gehaun Haus und Scheuerung an und andern	500	300	300	300	
			Franz Ulrich	alte untere	92 160	Hornschen besserung und Scheuerung daran, allt und baufällig	350		270	270	
						13. Latus				~~4400~~ 2620	

Staatsarchiv Luzern A 1143/31

Brand-Assekuranz-Tabelle der Gemeinde Romoos im Gerichtskreise Entlebuch und Amt Entlebuch

Datum der Einschreibung. Jahr	Monat.	Tag	Namen und Geschlecht des Eigenthümmers.	Benennung des Orts, Hofes oder Gebäudes.	Nummero des Hauses.		Benennung und Beschreibung der Gebäude.	Gutächtliche Schatzung der Beamten nach dem wahren Werthe. Fr.	Schatzung des Eigenthümmers. Fr.	Von der Regierung festgesetzte Schatzung. Fr.	Zusammenzug der Gebäude-Schatzung eines jeden Eigenthümmers, so wie der ganzen Gemeinde. Fr.	Bemerkungen.
1811	May	4	Johann Hasliger	Abschied Escholzmatt	93 181		ein unterm abgebrannt übrig aufgebaute Wohn- und Hausthaus	200	200	150	150	
			Anton Limacher	Escholzmatt	93 182		ein altes Haus und Oehmden daran	250	150	180	180	
			Hans Hallmann	Escholzmatt	95 183		ein unterbrochenes aufgebautes Haus und Oehmden an einander	1000		750	750	haben gar keine Schatzung wollen angeben.
			Nikolaus Josef Kaufmann	Kurz Haus	196		64 — Neues Haus —					
			Anton Lisi	Abschied Lezi	164 95		ein unterbrochen gut gemachtes Hausthaus und Oehmden daran	500	400	380	380	
			Niklaus Limacher	Lezi Hüsli	98 185		Oehmden etwas altes baufälliges Haus und Oehmden daran	300	180	180	180	
			Josephs Knüsel	Escholzmatt	199 188		ein unterbrochen Haus und Oehmden	400	250	250	250	
			Johann Bachmann	Gold Hüttenfirsten	167 200		ein ein neues mittelmäßiges Hausstand befindliches Haus und Oehmden daran	400		300	300	hat keine Schatzung wollen angeben.
			Georg Lauenstein	Alte Firsten	168 201	202	Zerschiedene Behausungen, theils alt und Oehmden an einander	550	200	230	230	
			Hans Ruedi Aeschlimann Escholzmatt	Hinterschwand	169 203		ein altes Hausthaus	200	200	150	150	
			Gemeinde Escholzmatt besitzen ab Pfiffenberg		170 204		ein unterbrochen aufgebautes Haus und Oehmden daran	800		600	600	
			Ant. Jakob Hasenlätten sel. Kinder		205	d	ein neues unterbrochen Haus mit Hausthaus	250		190	190	
			Escholzmatt ab Pfiffenberg	Pfiffenberg	171 206		ein altes Hüttenwerk baufällig	300		230		
				Im Thal		a	alt und baufällig	200		150		
				Pfiffen		b	neben ab	100		80		
				Hinterschwand	207	c	ein unterbrochen Haus mit Stallbaum angemacht	350		270		
				Hinterste Flüh	208	d	alt und baufällig	150		120	1150	
				Oberst Eschen	209	e	ein neues gutes Haus	400		300	1600	
							14. Datus				6450 4560	

Staatsarchiv Luzern A 1143/31

Brand-Assekuranz-Tabelle der Gemeinde Romoos im Gerichtskreise Entlebuch und Amt gleichen Namens.

Datum der Einschreibung. Jahr	Monat.	Tag	Namen und Geschlecht des Eigenthümmers.	Benennung des Orts, Hofes oder Gebäudes.	Nummero des Hauses.		Benennung und Beschreibung der Gebäude.	Gutächtliche Schatzung der Beamten nach dem wahren Werthe. Fr.	Schatzung des Eigenthümmers. Fr.	Von der Regierung festgesetzte Schatzung. Fr.	Zusammenzug der Gebäude-Schatzung eines jeden Eigenthümmers, so wie der ganzen Gemeinde. Fr.	Bemerkungen.
1811.	May	4	Kaspar Bocker von Dauwyl Gemeinde Wilisau besitzer der ~~Krutosten~~	Krutosten	104 ~~172~~		Ein altes Haus	300		230		
				ein Stall		a	in der Sömmerung	100		80	310 ~~400~~	
			Pfarhof –		30 ~~173~~		Ein altes, aber noch kein baufälliges Haus	1200	1400	1400		
				Scheune		a	alt und böß	150	200	150	1550 ~~1350~~	
			Sigristen Haus und Schulthaus an ein andern		~~174~~ 40		Ein neues wohl ausgebauenes Haus	1000		750		
			Scheune			a	eine ~~gleine~~ kleine alte Scheune	200		150	900	
			Pfarkirchen					4000	8000	6000	6000 ~~4350~~	
							15. Latus				8760	
							Summe aller Latera				67000	
							Baptist Unternährer Gem: Schbr.				~~69~~ 50	

Sama Sumarium = 92610 Gr. ~~[illegible]~~

Staatsarchiv Luzern A 1143/31

Brand-Assekuranz-Tabelle der Gemeinde im Gerichtskreise und Amt

Datum der Einschreibung.			Namen und Geschlecht des Eigenthümmers.	Benennung des Orts, Hofes oder Gebäudes.	Nummero des Hauses.	Benennung und Beschreibung der Gebäude.	Gutächtliche Schatzung der Beamten nach dem wahren Werthe.	Schatzung des Eigenthümmers.	Von der Regierung festgesetzte Schatzung.	Zusammenzug der Gebäude-Schatzung eines jeden Eigenthümmers, so wie der ganzen Gemeinde.	Bemerkungen.
Jahr	Monat.	Tag					Fr.	Fr.	Fr.	Fr.	
1811	Mayj	4									

Staatsarchiv Luzern A 1143/31

Brand-Assekuranz-Tabelle der Gemeinde Inwil im Gerichtskreise Sursee und Amt Sursee

Datum der Einschreibung. Jahr	Monat.	Tag	Namen und Geschlecht des Eigenthümmers.	Benennung des Orts, Hofes oder Gebäudes.	Nummero des Hauses.	Benennung und Beschreibung der Gebäude.	Gutächtliche Schatzung der Beamten nach dem wahren Werthe. Fr.	Schatzung des Eigenthümmers. Fr.	Von der Regierung festgesetzte Schatzung. Fr.	Zusammenzug der Gebäude-Schatzung eines jeden Eigenthümmers, so wie der ganzen Gemeinde. Fr.	Bemerkungen.
1811	Merz	30	Jacob Hasler	Kuhstall	No 1	Mauer ohne Fenster	200	160	150	150	
			Joseph Hasler	Backofen	No 2	alt Fenster ohne Bau Lust	100	100	80	80	
			Hans Jud mayer	Zimmer	No 3	Haus und Scheuer alt an neu andern	300		230	230	
			Lucas Zigerr	Krautstadel	No 4	Haus und Scheuer Stein ohne Lust	100		80	80	
			Franz Stalder	Bürgmatt	No 5	Haus und gorn Bünden alt	350	300	270		
					a 5	neu Scheuer alt	200	200	150	420	
			Johann Fürst	Mittlere Säge	No 6	Haus und Scheuer an neu andern sogenannt	400	350	300	300	
			Joseph Fürst	Obere Säge	No 7	Haus und Scheuer an neu andern alt	350	300	270	270	
			Niclaus Roos	Schaub	No 8	Haus und Scheuer an neu andern alt und böse	150		120	120	
			Conrad Obrecht	Underfuren	No 9	Haus und Scheuer an neu andern alt und böse	150		120	120	
			Franz Roos	Underfuren	No 10	neu Haus Fer alt und böse	250		190		Joseph Hanz man an Hell Haber zum halben Hrie
					10	neu Scheuer alt und böse	150		120	310	
			Jacob Obrecht	Spittel	No 11	Haus und Scheuer an neu andern	500	400	330	380	Das Haus mit Ein Scheuer alt und Fer böse
			Johann Obrecht	Spittel	No 12	neu Haus alt und Bau lust	300	400	330		Jacob Obrecht an Hell Haber für 100 fl
					12	neu Scheuer alt und böse	150	150	120	500	
			Anton Steiner	Mittlere Fuhr	No 13	neu Haus alt so gemein	400	350	300		
					a 13	neu Scheuer	200	200	150		
					b 13	neu Haus alt und Bau lust	250	200	190		
					c 13	neu Spicher alt	100	100	80	720	Franz Aeni an Hell Haber für 5 Hof
			Franz Aeni	Obere Fuhr	c/c 14	neu Haus alt	400	350	300		
					a 14	neu Scheuer	200	200	150	450	
			Franz Leonz Bürgerr	Steinhalden	No 15	Haus und Scheuer an neu andern böse	180		140		
			Franz Steiner	Grossstalden	No 16	Haus und Scheuer an neu andern böse	250		190	330	
			Joseph und Franz Schumacher	Grund	No 17	neu Haus alt obere grosse	400		300		
					a 17	neu Scheuer	200		150	450	
						Summa	6430 fl	1. Ratus		4910	

Staatsarchiv Luzern A 1143/31

Brand-Assekuranz-Tabelle der Gemeinde Doppleschwand im Gerichtskreise Sumiswald und Amt Sumiswald

Datum der Einschreibung. Jahr	Monat.	Tag	Namen und Geschlecht des Eigenthümmers.	Benennung des Orts, Hofes oder Gebäudes.	Nummero des Hauses.	Benennung und Beschreibung der Gebäude.	Gutächtliche Schatzung der Beamten nach dem wahren Werthe. Fr.	Schatzung des Eigenthümmers. Fr.	Von der Regierung festgesetzte Schatzung. Fr.	Zusammenzug der Gebäude-Schatzung eines jeden Eigenthümmers, so wie der ganzen Gemeinde. Fr.	Bemerkungen.
1811	Merz	30	Johannes Sieber	Hinterdorf	No 17	Haus und Scheuer an nie anderen und Neues	550	500	420	420	
			Joseph Rossel	Hinterdorf	No 19	Haus und Scheuer an nie anderen Neues	500	400	380	380	
			Johannes Rossel	Hinterdorf	No 20	all Haus	500	400	380		abgetheilt hievon an Spill Jakobs für 300 f
					a 25	neue Scheuer all und baufällig	200	200	150		150 f
					b 26	neue Speicher	100	100	80	610	100 f
			Johannes Zbinden	Hinterdorf	No 21	neue altes Haus	500	400	380	380	
			Jacob Lanz	Hinterdorf	No 22	neue altes und baufällig	700	600	530	530	antonj Tschiffeli an Spill Jakobs für 200 f
			Joseph Schmid	all Hinterdorf	No 23	neue altes Haus in Dorf	900	800	680		
					a 24	neue Thurner Haus in Dorf	400	400	300		
					a b 23	neue Scheuer	200	200	150	1130	
			Joseph Oberli	Neuhaus	No 24	so gemeind ein Dorf	1000	800	750		dieser Gemeindsmann besitzt das eigene Schatzung von 1000 f.
					a 24	neue Scheuer	200	150	150	900	wovon der Viertel auf Nachkommen fällt.
			Joseph Lauber	Hinterdorf	No 25	neue Haus ist alt und bös	350		270		
					a 25	neue Scheuer	200		150		
					b 25	neue Speicher	100		80	500	
			Johannes Sieber	Mittelhaus	No 26	neue bessere zu bewohnen Haus	700	600	530	530	
			Antoni Tschiffeli	Altenhaus	No 38 27	Haus und Scheuer an nie andren alt	650	650	490	490	Joseph Oberli an Spill Jakobs für 330 f
			Joseph Lanz	Hinterdorf	No 40 28	neue Haus und Scheuer an nie andren alt	300	250	230	230	
			Hans Jacob Stalder	Stalderen	No 41 29	neue Bauern Haus und Scheuer	500	450	380	380	
			Johannes Lauber	Mittelhaus	No 42 30	Haus und Scheuer alt und bös	300	250	230	230	
			Johannes Stalder	Allmittelhaus	No 43 31	neue altes Haus und Scheuer an nie andren	300	200	200	200	
			Jacob und Antoni Lüthi Bürger	Bodmen	No 44 32	Haus und Scheuer an nie andren alt	500	400	380	380	
			Niklaus Hofer	Hofstetli	No 33	Haus und Scheuer an nie andren sehr bös	200		150	150	
			Joseph Hofer	Berghaus	No 45 34	neue altes Haus und bös	400	400	300		Franz Tschiffeli an Spill Jakobs für 130 f
					a 34	neue Speicher alt	100	100	80		
					b 34	neue Scheuer zu grund	200	180	150	530	
						Summa 10600 f			2. Status	7970	

Staatsarchiv Luzern A 1143/31

Brand-Assekuranz-Tabelle der Gemeinde Hochdorf im Gerichtskreise Hochdorf und Amt Hochdorf

Datum der Einschreibung. Jahr	Monat.	Tag	Namen und Geschlecht des Eigenthümmers.	Benennung des Orts, Hofes oder Gebäudes.	Nummero des Hauses.	Benennung und Beschreibung der Gebäude.	Gutächtliche Schatzung der Beamten nach dem wahren Werthe. Fr.	Schatzung des Eigenthümmers. Fr.	Von der Regierung festgesetzte Schatzung. Fr.	Zusammenzug der Gebäude-Schatzung eines jeden Eigenthümmers, so wie der ganzen Gemeinde. Fr.	Bemerkungen.
1811	April	20	Franz Lötscher	Vorderhus	No 34	neu Haus so gemein	200	200	150	150	
			Johann Lötscher	Kreuzbuch	No 35	Haus und Stall neu an neu andern so gemein	500	400	380	380	
			Johann Küttel Bürger	Moos	No 36	neu altes Haus und Hof	350	300	270		
					a 36	neu Speicher	100	100	80		
					b 36	neu Stall	250	200	190	540	
			Franz Küttel Bürger	Halbgaden	No 37	neu holzen Backes Haus	300		380		
					a 37	neu Stall	200		150	530	
			Joseph Müller	Grueb	No 38	neu altes und bessers Haus	350		270		
					a 38	neu Speicher	100		80		
					b 38	neu Stall	200		150	500	
			Joseph Küttel Bürger	Grueb/Grueb	No 39	neu altes Haus und Hof	350	300	270		
					a 39	neu Stall	220	200	170		
					b 39	neu Speicher	100		80	520	
			Joseph Lang	Stalden	No 40	neu altes und bessers Haus	400	300	300		Joseph Steiner an Hellgoßer 150 fl. 80 fl.
					a 40	neu Stall neu alt	160	160	120	420	Jung Jacob Hofstetter an Hellgoßer 200 fl. 160 fl.
			Jacob Hofstetter	Holz	No 41	neu altes Haus so gemeinen	480		340		
					a 41	neu Stall	200		150	490	
				Stalden	b 41	neu alb Hütte	250		190		Liegt in der gemeind Romoos
					c 41	neu alb Stall zuhl grueben	150		120		
				Grueb	d 41	neu Speicher	100		80		
					e 41	neu Klineres Winters Haus	200		150		
				Jenni Boden	f 41	neu Haus und Stall zu Holz gebaut	250		190		in der Gemeind Romoos
				Jungstalden	g 41	neu alb Hütte bey	150		120		
			Jacob Hofstetter	Oberbüel	No 42	neu Haus so gemein	400		300		
					a 42	neu Stall Stall zuhl gebaut	200		150		
					b 42	neu Speicher	100		80	530	
			Joseph Hofstetter	Underbüel	No 43	neu Haus halb gebaut	600	400	400		Joseph Hofstetter an Hellgoßer 200 fl.
					a 43	neu Stall neu so gemeinen	200	200	150	550	
			Anton Brun	Oberbiden	No 44	neu Haus alt Oberzuhl	500	400	380		
					a 44	neu Stall	200	200	150		
					b 44	neu Speicher	100	100	80	610	
						Summa	8010	3. Catus		8220	

Staatsarchiv Luzern A 1143/31

Brand-Assekuranz-Tabelle der Gemeinde Hochdorf im Gerichtskreise Hochdorf und Amt Hochdorf

Datum der Einschreibung. Jahr	Monat.	Tag	Namen und Geschlecht des Eigenthümmers.	Benennung des Orts, Hofes oder Gebäudes.	Nummero des Hauses.	Benennung und Beschreibung der Gebäude.	Gutächtliche Schatzung der Beamten nach dem wahren Werthe. Fr.	Schatzung des Eigenthümmers. Fr.	Von der Regierung festgesetzte Schatzung. Fr.	Zusammenzug der Gebäude-Schatzung eines jeden Eigenthümmers, so wie der ganzen Gemeinde. Fr.	Bemerkungen.
1811	aperill	23	Joseph Buchser	Underleiden	50 [68] 45	neu klein und böß haus	100	100	80	80	Johann Hiller an Hill Hobro für ~~300~~ 230 f
			Joseph Zimmermann	Dito	45 [65]	neu haus so gemeint	690		490		Anton Glanz weber an Hill Hobro für ~~400~~ f
				Dito	a 46	neu stall	200		150	640	
			Anton Glanzmann	Dito	46 47	neu Brüdershaus	500	450	380	380	Belangend die künftige Schatzung zu behalten. —
			Johann Schumacher	Dito	47 48	neu stehend stall haus Brü dan neu andern	600	600	450	450	
			Jacob Birrer	Morf	48 [68-80] 49	neu haus in 2 Theile alt	500	450	380		Anton Bircher und Franz Bircher jeder für ~~130~~ 120 an Hill Ho
					a 50	neu stall alt	240	200	180	560	Anton und Franz Bircher und Joseph Bertsch an Hill Hob
			Joseph Bertsch	Dito	49 51	neu alt haus blau und baulos	200	200	150	150	bertsch $\frac{1}{3}$ D ihr übrige Theil
			Anton Morbacher	Oberschwarzenbach	50 [51] 52	neu alt haus baulos	300	300	230		
					a 51 [52]	neu stall alt	160	160	120	350	Joseph Hofer an Hill Hobro für ~~80~~ f
				Dito	50 [52] 53	neu Brüders haus gut gebaut	500	400	380	380	
			Joseph Hofer	Dito	51 [53] 54	neu Brüders haus gut gebauen	500	400	380		
			Jung Joseph Hüsler	Dito	a 52 [54] 55	neu stall alt	200	200	150	530	
					53 [55] 56	neu alt haus hoch	550	400	400		
			alt Joseph Hüsler	Dito	54 [56] 57	neu klein haus alt	200	150	150		
					b 54 [57] 58	neu stall alt	200	200	150	700	
					55 [58] 59	neu klein haus und stall	300	200	200	200	
			Clarissa Birrer	Kleinjägger	56 [59] 60	neu haus und stall an neu andern	350	300	270	270	
			Joseph Schiffmann	Großjägger	57 [61] 61	neu Brüders haus Wollgebäul	700	500	500		
			Jacob Schiffmann	Obergoben	58 [60] 62	neu stall alt	200	200	150		
					a 57 [61] 63	neu speicher	100	100	80	730	
					b 57 [62] 64	neu Brüders haus und stall an neu andern	700	600	530		
			Johann Fischmann	Hobro	58 [62] 65	neu alt speicher	100	100	80	610	
					a 58 [63] 66	neu alt haus hoch	500	450	380		
			Franz Müller	Dito	59 [63] 67	neu stall alt	200	200	150		
					a 59 [63] 68	neu speicher	100	100	80	610	
					b 59 [63] 69						
						Summa	8850 f		4. Latus	6610	

Staatsarchiv Luzern A 1143/31

Brand-Assekuranz-Tabelle der Gemeinde Hochdorf im Gerichtskreise Hochdorf und Amt Hochdorf

Datum der Einschreibung. Jahr	Monat.	Tag	Namen und Geschlecht des Eigenthümmers.	Benennung des Orts, Hofes oder Gebäudes.	Nummero des Hauses.	Benennung und Beschreibung der Gebäude.	Gutächtliche Schatzung der Beamten nach dem wahren Werthe. Fr.	Schatzung des Eigenthümmers. Fr.	Von der Regierung festgesetzte Schatzung. Fr.	Zusammenzug der Gebäude-Schatzung eines jeden Eigenthümmers, so wie der ganzen Gemeinde. Fr.	Bemerkungen.
1811	April	23	Johann Ed Hochdorf Hausherr	Hochdorf	No 60	neu allerh. Haus ed Scheuer Hofst	150	150	120	120	
					No 61	neu kleines Häusli	100	100	80	80	
			Johann Roos	Stöckli	No 62	neu kleines Haus ed Scheuer	150	100	100	100	
			Jacob Brun	dto	No 63	neu Haus ed Scheuer Mutz klein	250		190	190	
			Franz Lang	dto	No 64	neu kleines bösers Haus	160	100	80	80	
			Magdalena Hüsli	dto	No 66	neu Haus ed Scheuer so genommen	340	300	270	270	
			Niclaus Christen Bürgler	Burgbund	No 67	neu Haus ed Scheuer all an neuen ordnen	300	300	230	230	
			Magdalena Gnädinger	—							
			Niclaus Lustenberger	Hofmatten	No 69	neu Haus ed Scheuer an neuen ordnen	500	450	380	380	
			Joseph Hofmann	dto	No 70	neu kleines Haus ed Scheuer all dbi	150	120	120	120	
			Joseph Hofmann	Mühli	No 71	neu Neuerbaut Haus neuen Mühlendtwerk	600	550	450	460	
			Joseph Fischer	Hochwald	No 72	neu Neuerbaut Haus Holzschaal	600	550	450		
			Joseph Zihlmann	dto	No 72	neu alt Haus Hof	400	340	300		anbau Vorhaus an theil Jahr für 180 ℔
—	—		—	dto	No 72	neuen alten Scheuer ed Bäulosch	150	140	120	870	— — — — 870 ℔
—	—		—	—	—	—	—	—	—	—	—
			Häuseri Wirthshaus	Hochwald	No 73	neu Haus ed Scheuer an neu andren alt	300	300	230	230	
			Franz Meier	Bodhaus	No 68	neu Haus ed Scheuer alt an neu andren	400		300	300	
28			Joseph Häusi	Höfmatt	No 71	neu kleines Haus Hofstatt all ed Hof	150	150	120		so in der genommend Romoos liegt
						Summa	4650 ℔	5. Batzen		3420	
						Summe aller Laster				28160	Hochdorf den 28ten April 1811
									Total	38540 ℔	Der Distrikts Ober Amtmann Meyer
											Richter Joseph Leopold Bürgler

Staatsarchiv Luzern A 1143/31

Brand-Assekuranz-Tabelle der Gemeinde Doppleschwand im Gerichtskreise Fulli burg und Amt Fulli burg

Datum der Einschreibung. Jahr	Monat.	Tag	Namen und Geschlecht des Eigenthümmers.	Benennung des Orts, Hofes oder Gebäudes.	Nummero des Hauses.	Benennung und Beschreibung der Gebäude.	Gutächtliche Schatzung der Beamten nach dem wahren Werthe. Fr.	Schatzung des Eigenthümmers. Fr.	Von der Regierung festgesetzte Schatzung. Fr.	Zusammenzug der Gebäude-Schatzung eines jeden Eigenthümmers, so wie der ganzen Gemeinde. Fr.	Bemerkungen.
1811	Mai	15	Pfarrkirche			sehr alt	7000	8000	5300		
			Friedlis Capella			alt und baulos	1000	800	750		
			Pfarrhaus		26	alt und baulos	1000	1000	1000		
			Gemeindehaus		28	baulos	650	550	490		
			Schulhaus		27	Neuto	600	600	450		
						Summa der Schatzung	10250		~~7740~~	7990	
						besseint Forstherr Oberli					
						Nichten Joseph Lustbürger					
						Summe der Gemeinde Doppleschwand	-	-	-	36150	

Staatsarchiv Luzern A 1143/31

Brand-Assekuranz-Tabelle der Gemeinde [illegible] im Gerichtskreise [illegible] und Amt [illegible]

Datum der Einschreibung. Jahr	Monat.	Tag	Namen und Geschlecht des Eigenthümmers.	Benennung des Orts, Hofes oder Gebäudes.	Nummero des Hauses.		Benennung und Beschreibung der Gebäude.	Gutächtliche Schatzung der Beamten nach dem wahren Werthe. Fr.	Schatzung des Eigenthümmers. Fr.	Von der Regierung festgesetzte Schatzung. Fr.	Zusammenzug der Gebäude-Schatzung eines jeden Eigenthümmers, so wie der ganzen Gemeinde. Fr.	Bemerkungen.
1811	April	13	Anton Barbara	Viehstall	Pos	a						
				Ein Haus samt Stall und Scheune			Von Holz zu bauen bis Mauer neu aber nicht ganz zu bauen	2000	2400	2000		
				Ein Haus	Pos	a	Das Haus gemauert Mauer bis	400	450	400		
				Ein Haus	Pos	b	Das Haus ist gemauert abgeteilt	300	300	300		
				Ein Haus	Pos		Mauer bis alt und übel gebaut	680	680	680	3380	
			Anton Walther	Heuschopf Scheune	Pos 3	a	Ziemlich alt und übel aus zu bauen	500	500	500		
				Ein Haus	Pos 3	a	Das Haus gemauert mit Ziegel gedeckt ist Mauer neu	450	450	450	950	
			Bitter alt Anton Walther	Grosses Haus	Pos 4	a	Ziemlich alt mit Ziegel gedeckt bis Firsten	800	800	1000 800		Davon abgeschrieben Ein Schätzig zu Theil dem Bitter Walther
				Ein	Pos 5	a	Ein Haus gemauert im mittleren Stand Ziemlich gut	600	600	600	1600 1400	
			Bauern Christ Bürgi alt Mathias Zurlauben	Ein Haus	Pos 6	7	mit Ziegel gedeckt bis Firsten Ziemlich alt Ein mittel übel aus zu bauen	200	150	150	150	Das Haus zu Pfäffikon Thun 4 Jucharten das mittlere Zurlauben
			Joseph Fischer Caspar Balmer des Mathias Balmers	Mühle Gerbhaus Scheune Wohnhaus	Pos 8. 9		ist ein Ziegel gedeckt Stand Ziemlich gut zu bauen	750	750	750	750	Das Haus zu Zürich des Mathias Balmers Thun 3 Jucharten
			Joseph Fischer Jacob Barzuan	Mühle Haus und Scheune	Pos 6	10	Haus zu Feuer an einander Ein Ziegel gedeckt abgeteilt und Ziemlich alt	300	300	300	300	Das Haus zu Zürich dem Jacob Barzuan eigen Ein an Zürich Thun 3 Jucharten
							1. Datos	—	—	—	7380 6930 7130	

Staatsarchiv Luzern A 1143/31

Brand-Assekuranz-Tabelle der Gemeinde [illegible] im Gerichtskreise [illegible] und Amt [illegible]

Datum der Einschreibung. Jahr	Monat.	Tag	Namen und Geschlecht des Eigenthümmers.	Benennung des Orts, Hofes oder Gebäudes.	Nummero des Hauses.		Benennung und Beschreibung der Gebäude.	Gutächtliche Schatzung der Beamten nach dem wahren Werthe. Fr.	Schatzung des Eigenthümmers. Fr.	Von der Regierung festgesetzte Schatzung. Fr.	Zusammenzug der Gebäude-Schatzung eines jeden Eigenthümmers, so wie der ganzen Gemeinde. Fr.	Bemerkungen.
1811	April	13	Claus Rindsvieh	Wohnhaus samt Scheune	Pol.	11	ein gemauertes altes	400	350	350		
				Stallung	Pol.	11 a	dabei ein gemauertes altes	200	140	170	520	
			Jacob Carl	gemauertes Haus	Pol.	12	ein gemauertes altes Stallgebäude —	350	350	350	350	
			Caspar Bär	Wohnhaus samt Stallung	Pol.	13 14	ein gemauertes altes Gebäude mit zwei Stuben bei Hausung	840	410	560		
				Scheune	Pol.	14	alt aber tüchtig gut	400	250	260	820	
			Caspar Bürgi	gemauertes Wohnhaus samt Stallung	Pol.	15	ist ein gemauertes altes	750	700	700		
				Scheune und Waschhaus	Pol.	16	gut gemauert und dach bei Hausung ist gut	500	500	500	1200	
			Hans Jakob Bürgi	Wohnhaus samt Stallung	Pol.	17	tüchtig gemauert und gut gebaut mit Stuben und Kammer	700	500	500		
				Scheune	Pol.	17 a	ein gemauertes altes aber gut	550	350	350		
				Waschhaus	Pol.	17 b	gut bei neu aber klein	350	350	350		
				Schweinstall	Pol.	17 c	ein gemauertes altes	100	100	100	1500	
			Ulrich Bürgi	Wohnhaus samt Stallung	Pol.	18 9	klein und übel gebaut tüchtig alt	300	300	300		
				Scheune	Pol.	9	neu aber klein alt nicht gebaut	240	240	240	840	
			Andreas Hofstetter	Hofstatt Haus	Pol.	19	gut ein gemauertes altes mit Ziegeln gedeckt	1000	1000	1000		
				Scheune	Pol.	19 a	gut ein gemauertes altes	500	500	500		
				Waschhaus	Pol.	19 b	klein gemauert dach holz	100	100	100		
				Schweinstall	Pol.	19 c	ein gemauertes altes	100	100	100	1700	
							2. Status	—	—		6310.	

Staatsarchiv Luzern A 1143/31

Brand-Assekuranz-Tabelle der Gemeinde Schachen im Gerichtskreise Entlebuch und Amt Entlebuch

Datum der Einschreibung. Jahr	Monat.	Tag	Namen und Geschlecht des Eigenthümmers.	Benennung des Orts, Hofes oder Gebäudes.	Nummero des Hauses.		Benennung und Beschreibung der Gebäude.	Gutächtliche Schatzung der Beamten nach dem wahren Werthe. Fr.	Schatzung des Eigenthümmers. Fr.	Von der Regierung festgesezte Schatzung. Fr.	Zusammenzug der Gebäude-Schatzung eines jeden Eigenthümmers, so wie der ganzen Gemeinde. Fr.	Bemerkungen.
1811	Abril	13	Joseph Bürri	Engel graben Haus und Schür	No 21		Haus und Schür an ein anderen ser klei und übel gebauen	200	200	200	200	
			Joseph Bienth	Engel graben Haus und Schür	No 22		Haus und Schür an ein anderen ser klei und böß	180	180	180	180	
			Anna Maria Bienth und Cascher zimmer man	Engel graben Haus und Schür	No 23	24	Haus und Schür an ein anderen zweifach gebauen ser klei und böß	200	170	170	170	2 von 5 theilen gehören dem Cascher zimmer man
			Maritz Bürri und Anton Wiki	Theil schwanden Haus	No 24	25 26	ist zweifach gebauen aber ser böß	300	300	300		
				Ein Schürli	No 24	26	neu gebauen aber klei	200	200	200	500	von Haus und Schür gehört die helfti dem Maritz Bürri
			Anton Gürber	Theil schwanden Haus und Schür	No 25	27	Haus und Schür an ein anderen zimlich alt und böß bauen	500	400	400		
				Haus	No 25	28	neu und wohl aus gebauen mit zweifacher beihusung	1000	800	800	1200	
			Jacob Frei	Staldig weid Haus und Schür	No 26	29	nahe bei neu Haus und Schür an ein anderen aber übel aus gebauen	550	550	550	550	
			Joseph Frei und Frantz Dahinden	Grosstaldig Haus Samt Holtz Schopf und Schweinstäl	No 27	30 31	zimlich alt	450	250	300		
				Ein Schür	No 27	31	groß in einem mitel mäßigen stand	460	270	310	610	Dar von gehört dem Frantz Dahinden die helfti
			Baltz Meier und Badist Lüsle Bürger	Mitler staldig Haus und Schweinstäl	No 28	32 33	nahe bei neu mit zweifacher beihausung	650	600	~~600~~ 700		verbessert
				Ein Schür	No 28	33	ist im mitleren alter zweifach gebauen	450	450	450	~~1050~~ 1150	Dar von gehört die helfti dem Baltz Meier
							3. Latus				4460	

Staatsarchiv Luzern A 1143/31

Brand-Assekuranz-Tabelle der Gemeinde [illegible] im Gerichtskreise [illegible] und Amt [illegible]

Datum der Einschreibung. Jahr	Monat.	Tag	Namen und Geschlecht des Eigenthümmers.	Benennung des Orts, Hofes oder Gebäudes.	Nummero des Hauses.	Benennung und Beschreibung der Gebäude.	Gutächtliche Schatzung der Beamten nach dem wahren Werthe. Fr.	Schatzung des Eigenthümmers. Fr.	Von der Regierung festgesetzte Schatzung. Fr.	Zusammenzug der Gebäude-Schatzung eines jeden Eigenthümmers, so wie der ganzen Gemeinde. Fr.	Bemerkungen.
1811	April	13	[illegible]	[illegible]	Nro 54	[illegible]	1000	800	800		
				[illegible]	Nro 54	[illegible]	540	540	540	1340	
			Claudi [illegible]	[illegible]	Nro 55	[illegible]	460	370	470 370		Landsassen
				[illegible]	35	[illegible]	150	150	150	620 520	
			[illegible]	[illegible]	Nro 36	[illegible]	570	450	450	450	
			[illegible]	[illegible]	Nro 37 38	[illegible]	350	350	350	350	
			[illegible]	[illegible]	Nro 18 39	[illegible]	200	150	150	150	
			[illegible]	[illegible]	Nro 40	[illegible]	350	350	350		
				[illegible]	40	[illegible]	230	230	230	580	
			[illegible]	[illegible]	Nro 41 42	[illegible]	400	400	400		
				[illegible]	42	[illegible]	270	270	270	670	[illegible]
						4. Latus				3420 1060	

Staatsarchiv Luzern A 1143/31

Brand-Assekuranz-Tabelle der Gemeinde [illegible] im Gerichtskreise [illegible] und Amt [illegible]

Datum der Einschreibung. Jahr	Monat.	Tag	Namen und Geschlecht des Eigenthümmers.	Benennung des Orts, Hofes oder Gebäudes.	Nummer des Hauses.	Benennung und Beschreibung der Gebäude.	Gutächtliche Schatzung der Beamten nach dem wahren Werthe. Fr.	Schatzung des Eigenthümmers. Fr.	Von der Regierung festgesetzte Schatzung. Fr.	Zusammenzug der Gebäude-Schatzung eines jeden Eigenthümmers, so wie der ganzen Gemeinde. Fr.	Bemerkungen.
1811	April	13	Josef Jenzer	Ehrsame Jenzen	P38 42	Haus bei Neu Jenzen und [illegible] aber Ehrsame — —	700	700	700	700	
			Joseph [illegible]	Neue Jenzen	P39 44	Jenzen und [illegible] an [illegible] Zimlichalt — — —	450	350	350	350	
			Josef Jenzen alt Landvogt	Jenzen [illegible]	P40 45	Zimlichalt mit zum [illegible] bei Jenzen — — —	450	450	450		
				[illegible]	P41 46	Zimlichalt zum [illegible]	350	350	350	800	Das Haus ist jetzt [illegible]
			Franz Jenzen	Neue Jenzen [illegible]	P42 47	Jenzen und [illegible] an [illegible] Neue Jenzen Zimlichalt —	400	400	400	400	
			Jacob Blöchlinger	Obere Neue Jenzen [illegible]	P43 8	Jenzen und [illegible] an [illegible] Ehrsame [illegible]	180	150	150	150	
			Ulrich Lienhard	Obere Neue Jenzen [illegible]	P43 9	Jenzen und [illegible] an [illegible] Ehrsame — —	130	130	130	~~130~~	
				Jenzen [illegible]	P43 50	Jenzen und [illegible] an [illegible] Ehrsame —	120	120	120	250	
			Franz Xav. Ehrsame	Der Obrist Jenzen	P44 51	Zum [illegible] bei Jenzen Zimlichalt — — —	450	450	450		
				[illegible]	P44 52	Zum [illegible]	350	350	350	800	
			Ulrich Fischer	Vorderste Jenzen [illegible]	P45 53	Franz Nicht ist jetzt abwesend [illegible]	120	100	100	100	
			Joseph Josef Zellweger	Fischenbach und [illegible]	P46 54	Franz bei Stal abwesend [illegible] — —	100	100	100	100	
				Jenzen		Zum [illegible] bei Jenzen	350	350	350		
			Jacob Ehrsame und Franz Ehrsame	Obere Ehrsame Jenzen	P47 55	Zum [illegible] Ehrsame [illegible]	200	200	150	500	Ist jetzt dem Franz Ehrsame
				[illegible]	P47 56	Zum Stall [illegible] Zimlichalt				~~3310~~ 4150	

S. Latus

Brand-Assekuranz-Tabelle der Gemeinde [illegible] im Gerichtskreise [illegible] und Amt [illegible]

Datum der Einschreibung. Jahr	Monat.	Tag	Namen und Geschlecht des Eigenthümmers.	Benennung des Orts, Hofes oder Gebäudes.	Nummero des Hauses.		Benennung und Beschreibung der Gebäude.	Gutächtliche Schatzung der Beamten nach dem wahren Werthe. Fr.	Schatzung des Eigenthümmers. Fr.	Von der Regierung festgesetzte Schatzung. Fr.	Zusammenzug der Gebäude-Schatzung eines jeden Eigenthümmers, so wie der ganzen Gemeinde. Fr.	Bemerkungen.
1811	[illegible]	13	[illegible] Künzli	[illegible]	P274 57	58	mit [illegible] bei [illegible] [illegible]	450	450	450		
				[illegible]	P284	58	[illegible] bei [illegible] — —	400	400	400	850	
			Joseph Jäntli	[illegible]	P280	59	[illegible] bei [illegible]					
				[illegible]			[illegible]	350	350	370		
				[illegible]	P280 a	59	[illegible] bei [illegible] —	150	150	150	520	
			Mauriz Bürri	[illegible]	P281	60	[illegible] bei [illegible]	480	340	340		
				[illegible]	P284	60 a	[illegible]	400	300	300	640	Der Jäntli Anteil [illegible]
			Jacob Jäntli	[illegible]	P282	61	[illegible]	180	150	150	150	
			[illegible] Bürri	[illegible]	P283	62	[illegible] — —	340	340	340	340	
			Franz Xav. Cabi Bürri	[illegible]	P284	63 64	mit [illegible] bei [illegible] — —	450	450	450		
				[illegible]	P284 a		[illegible]	400	300	300	750	Der Anteil [illegible]
			Anton Pius Marpe	[illegible]	P285	65	[illegible]	340	340	340	340	
			Mallena Jäger	[illegible]	P286	6	[illegible]	230	200	200	200	Der Anteil [illegible]
			Joco b Fäßler	[illegible]	P287	6	all [illegible]	450	450	450		
				[illegible]	P287 a	6	[illegible]	600	600	600		
				[illegible]	P287	6	[illegible]	100	100	100		
				[illegible]	P287	68	[illegible]	500	500	500		
				[illegible]	P287	68	[illegible]	480	480	480	2130	
											4350	
							6. Latus				5920	

Staatsarchiv Luzern A 1143/31

Brand-Assekuranz-Tabelle der Gemeinde [illegible] im Gerichtskreise [illegible] und Amt [illegible]

Datum der Einschreibung. Jahr	Monat.	Tag	Namen und Geschlecht des Eigenthümmers.	Benennung des Orts, Hofes oder Gebäudes.	Nummero des Hauses.		Benennung und Beschreibung der Gebäude.	Gutächtliche Schatzung der Beamten nach dem wahren Werthe. Fr.	Schatzung des Eigenthümmers. Fr.	Von der Regierung festgesetzte Schatzung. Fr.	Zusammenzug der Gebäude-Schatzung eines jeden Eigenthümmers, so wie der ganzen Gemeinde. Fr.	Bemerkungen.
1811	April	13	Kaspar Bühler	Sitz Rüti Juchbaus pfün	No 58 69		Juch und pfün an pfün andern Theil a der neü-ste Bauen	650	600	600		
				pfün	No 58	69	ein Stadel Alter a der Theil	100	100	100	700	
			Caspar Jakob Bühler	Neüsch Juch und pfün samt pfün Stal	No 69	70 71	Juch und pfün an pfün andern Theil Juch und zum Fasten-bau Juch und Zimbi-fall	470	400	400		
				neüsch und Ab pfün	No 69	72	Juch und pfün an pfün andern neü-ste Bauen a der Theil	650	600	600	1000	
			Frau und Kinder	Mittlen neüsch Juch	No 60	73 71	und zum Fasten-bau Pfüsung Zimbi-fall und Bau-lob	440	400	400		
				pfün pfün	No 66	74 a	zum Fasten-bau Bauen Zimbi-fall und Bau-lob	200	200	200		Von der pfün zu Jakob dem Franz Rüngli Zinsfälli-
				Jakob pfün	No 66	74 b	Juch bei neü a der Theil	100	100	100	700	
			Franz Rüngli	Jakob neüsch Juch und pfün Stal	No 61	75	ist ein neü Stadel a der Theil und Bauen	400	400	400	400	
			Jakob Bucher	Jakob neüsch Juch und pfün	No 62	76	Juch und pfün an pfün andern ein neü Stadel a der Theil	360	340	340	340	
			Heinrich Bürki	alt Jakob neüsch Juch und pfün	No 63	77	ein neü Stadel a der Vorder pfün Theil	480	250	320		
				neüsch pfün Stal							510	
				pfün pfün	No 63	77 a	Juch bei neü Vorder pfün Theil a der Theil	280	150	190	400	
			Franz Heinrich und Jakob Hostettler	Jakob neüsch pfün und pfün Stal	No 64	78 79	Juch und pfün an pfün andern Theil Juch ein neü Stadel a der pfün all und Bau-lob	940	940	940	940	Von der pfün zu Jakob Hostettlers Erb-
			Jakob Hostettler	Vorder Juch pfün Stal	No 64	80	und Ziegel gemeind Theil der Bauen Juch	150	150	150	150	
			Franz Heinrich	pfün Vorder Juch	No 64	81	Juch und pfün an pfün andern Theil Juch ist der Theil gemeind und pfün Juch der pfün neü gebaut	450	450	450	450	
											4120	
											5190	

Z. Latus

Staatsarchiv Luzern A 1143/31

Brand-Assekuranz-Tabelle der Gemeinde [illegible] im Gerichtskreise [illegible] und Amt [illegible]

Datum der Einschreibung. Jahr	Monat.	Tag	Namen und Geschlecht des Eigenthümmers.	Benennung des Orts, Hofes oder Gebäudes.	Nummero des Hauses.	Benennung und Beschreibung der Gebäude.	Gutächtliche Schatzung der Beamten nach dem wahren Werthe. Fr.	Schatzung des Eigenthümmers. Fr.	Von der Regierung festgesetzte Schatzung. Fr.	Zusammenzug der Gebäude-Schatzung eines jeden Eigenthümmers, so wie der ganzen Gemeinde. Fr.	Bemerkungen.
1811	Abril	15	Joseph Fischer	mit seiner Behausung Land ab [illegible]	No 82	Land ab [illegible] und [illegible] baufällig	200	200	200	200	
			Joseph Fischer	Neben Behausung für Land	No 44 83 84	mit zum Fischer bei Landung Zündig alt	300	200	200		
				für Pfarr	No 84 a	Thurm und Land baufällig	120	100	100	300	
			Maria Magdalena Gasser	Linden Behausung	No 50 85	ein mittlerm alten Thurm und übel alt gebauen	280	200	200	200	
			Oswald Fischer	Mittl. Behausung Land ab [illegible]	No 86	Land und [illegible] an [illegible] Thurm und baufällig	300	250	250	250	
			Anna Maria Fischer	[illegible] und Land ab [illegible]	No 52 87	Land ab [illegible] [illegible] und übel bauen	150	150	150	150	
			[illegible]	[illegible] Behausung Land ab [illegible]	No 53 88 89	Land ab [illegible] mit zum Fischer bei Schätzung [illegible] baufällig [illegible]	250	180	180	380 180	Neuer Zimmert
			[illegible]	Hinten Land ab [illegible]	No 54 90	Land und [illegible] an [illegible] und [illegible] bauen	200	180	180	180	
			Joseph Gasser	[illegible] Behausung Land ab [illegible]	No 55 91	Neu zum Fischer bei Schätzung Land und baufällig ganz Neu gebaut	330	300	300 500		
				für [illegible]	No 91	[illegible] bei [illegible] aber [illegible]	200	200	200	500 700	
			Joseph Gasser	Mittl. Behausung Land ab [illegible]	No 56 92	Land und [illegible] an [illegible] Thurm baufällig	400	400	400	400	
			[illegible]	[illegible] Behausung Land ab [illegible]	No 57 93	ein mittlern alten	570	570	570		
				für [illegible]	No 93 a	ein mittlern alten	400	400	400	970	
										2450 2330	

8. Latus

Brand-Assekuranz-Tabelle der Gemeinde Schachen im Gerichtskreise Entlebuch und Amt Entlebuch

Datum der Einschreibung. Jahr	Monat.	Tag	Namen und Geschlecht des Eigenthümmers.	Benennung des Orts, Hofes oder Gebäudes.	Nummero des Hauses.		Benennung und Beschreibung der Gebäude.	Gutächtliche Schatzung der Beamten nach dem wahren Werthe. Fr.	Schatzung des Eigenthümmers. Fr.	Von der Regierung festgesetzte Schatzung. Fr.	Zusammenzug der Gebäude-Schatzung eines jeden Eigenthümmers, so wie der ganzen Gemeinde. Fr.	Bemerkungen.
1811	Abril	13	Frasi Mus Schreiber	bei Guott Rothenflue Haus vd Holtzschopf vd Schwinstäl	No 65 94		im mittleren alter schlächt aus gebauen	600	550	550		
				ein Schür	No ~~65~~ 94	a	zimlich all aber groß	400	400	400		
				Schicher	No ~~65~~ 94	b	nachi bei neu aber klei	100	100	100	1050	
			Frasi Mus Theiler	Schelen Haus vd Schwinstäl	No 66 95		zimlich all schlächt aus gebauen	380	300	300		
				ein Schür	No ~~66~~ 95	a	nachi bei neu ser schlächt gebauen die stäl mit alem holtz gewandet	280	200	200	500	
			Joseph Vogel	Grütter ein Haus vd Schwinstäl	No 67 96		im mittleren alter aber klei	340	300	300		
				ein Schür	No ~~67~~ 96	a	neu gebauen die stäl gemüret aber klei	180	180	180	480	
			Joseph Rängli	Farnbüöl Hüfli ein Haus	No 68 97		klei und zimlich all	300	300	300		
				ein Schür	No ~~68~~ 97	a	klei und zimlich baulos	130	130	130	430	
			Anton Rängli	Anderen Hüfli Haus vd Schür	No 69 98		Haus und Schür an einanderen aber klei vd bös	280	280	280		
				Grabacher Mösli Haus vd Schärli	No 69 99		nachi bei neu Haus vd Schür an einanderen aber klei vd übel gebauen	150	150	150	430	
			Marli Rängli	Farnbüöl Haus Samt Holtzschopf vd Schwinstäl	No 70 100		im mittleren alter ~~[illegible]~~ guten Zustand	450	300	500 ~~300~~		
				ein Schür	No 70 100	a	Do im mittleren alter guot aus gebauen	350	190	500 ~~240~~	1000 ~~540~~ ~~490~~	
							9. Latus				~~2840~~ 3430	

Staatsarchiv Luzern A 1143/31

Brand-Assekuranz-Tabelle der Gemeinde [illegible] im Gerichtskreise [illegible] und Amt [illegible]

Datum der Einschreibung. Jahr	Monat.	Tag	Namen und Geschlecht des Eigenthümmers.	Benennung des Orts, Hofes oder Gebäudes.	Nummero des Hauses.	Benennung und Beschreibung der Gebäude.	Gutächtliche Schatzung der Beamten nach dem wahren Werthe. Fr.	Schatzung des Eigenthümmers. Fr.	Von der Regierung festgesetzte Schatzung. Fr.	Zusammenzug der Gebäude-Schatzung eines jeden Eigenthümmers, so wie der ganzen Gemeinde. Fr.	Bemerkungen.
1811	April	13	[illegible]	[illegible]	Nro 101	[illegible]	1200	1200	1200	1200	
			[illegible]	[illegible]	Nro 102	[illegible]	300	280	280		
				[illegible]	Nro 103	[illegible]	150	150	150	430	
						10. Latus	—	—	—	1630	
						Summe aller Latera	—	—	—	45730	
						Die Schätzung der Gmd. [illegible]	—	—	—	113210	
						" " [illegible]	—	—	—	60230	
						" " [illegible]	—	—	—	67000	
						" " [illegible]	—	—	—	36150	
						" " [illegible]	—	—	—	45730	
						Summa der ganzen Gmdschätzung [illegible]				322320	
			[illegible]	[illegible]	104	[illegible]	—	—	—	1000	
			[illegible]	[illegible]	105	[illegible]	—	—	—	700	
						[illegible]					
						[illegible]					

Staatsarchiv Luzern A 1143/31

Staatsarchiv Luzern A 1143/31

Staatsarchiv Luzern A 1143/31

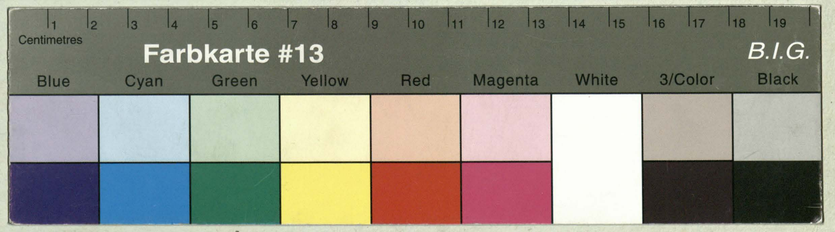

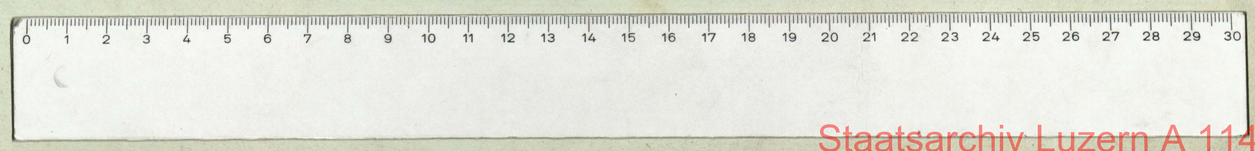

Staatsarchiv Luzern A 1143/31

Staatsarchiv Luzern A 1143/31