Brand-Assecuranz-Regi[illegible]

der

Gemeinde Gunzwil.

Brandversicherungs-Verwaltung
Kanton Luzern

416

Staatsarchiv Luzern A 1143/304

BUCHBINDEREI
E. ISAAK SOHN
LUZERN.

Nummerbereinigung auf 1. Januar 1921.

(Schlüssel zum neuen Register.)

Alte No.	Neue No.	Alte No.	Neue No.	Alte No.	Neue No.
1	1	102	79	201	151
2	2	103	80	202	152
3	3	104	80 d	203	153
4	4	105	81	205	154
5	5	106	82	206	155
7	6	107	82 f	208	157
8	7	108	83	208 a	158
9	8	109	84	209	159
10	9	110	85	210	160
11	10	111	87	211	161
12	11	111 b	88 a	213	162
13	13	112	89	214	163
14	14	114	92	215	164
15	16	116	93	216	165
16	17	118	94	217	166
17	18	119	96	218	167
18	21	121	97	219, c	169
19	22	122	98	220	170
20	23	123	99	221	170 lit.
22	24	124	101 & 102	222	171
23	25	125	103	223	173
25	26	126	104	224	172
26	27	127	106	225	174
27	28	128	107	226	175
28	29	129	108	227	176
29	30	130 b	109 a	228	177
31	31	131	110 c	231	178
32	32	132	110 b	232	179 lit.
33	32 d	135	111	233	179
34	33	136	112	234	180
35	34	140	113	235	181
36	34 a	141	114	238	182
37	35	142	113 b	238 lit.	184
40	36	143	115	239	183
41	37	144	115 a	240	185
45	39	146	118	241	186
49	40	147	119 a	241 a	187
50	41	149	120	245	15
52	42	149 a	119	246	156
53	32 e	150	121	251	91
54	43	151	121 a	251 a	95
55	44	152	122	252	5
59	45	153	123	253	116
61	45 a	154	124 a	255	67
62	46	155	124 b	255 a	52 c
62 a	52 b	156	124	256	188
63	47	157	125	257	68 c
63 a	45 c	158	125 c	258	168
64	48	159	126	259	9.
65	49	160	126 b	260	88
66	50	161	126 d	261	19
67	51	163	127	262	133
68	52	164	128	263	173 a
70	53	165	129	266	105
72	54	166	130	268	32 a
73	55	166cc	133a	269	162 d
74	56	167	131	271	20
77	57	167 f	132	272	189
78	58	169 & 170	134	274	68
79	59	171	135	275	80 f
80	60	172	134b	276	33
81	61	173 a	135 b	277	110
82	62	174	136	278	90
85	63	176	137	279	100
86	63 b	177	137 d	280	164 a
87	64	179	137 e	281	162 e
88	66	180	139	282	109
90	69	181	141	283	101
90 c	69 a	182	142	284	38
91	70	185	142 b	285	12
92 I	71	186	143	286	86
92 Ib	72	187	144	287	117
92 II	73	190	140	288	182 c
93	74	191	140 lit.	289	138
93 b	75 a	193	145	290	102
95	75	194	146	291	143 a
95 a	74 a	195	147	292	190
97	76	196	148	293	65
99	77	197	149	294	193 a
101	78	198	150	295	177 a

STAATSARCHIV LUZERN
A 1142/304

Farbkarte #13 B.I.G.
Blue Cyan Green Yellow Red Magenta White 3/Color Black
Staatsarchiv Luzern A 1143/304

Brandassekuranz-Register

der

Gemeinde Hünzwil

Staatsarchiv Luzern A 1143/304

Nro.	Lit.	Folio des Grundbuches	Eigentümer	Benennung: der Strasse oder Liegenschaft	Benennung: der Gebäude	Bauart: Stein	Bauart: Riegel	Bauart: Holz	Dachung: Ziegel	Dachung: Schindeln	Dachung: Stroh	Versicherungssummen I. Klasse Franken	II. Klasse Franken	III. Klasse Franken
1.			Imbach ~~Jos. Gebr.~~ Johann	Waihusen.	Haus & Schweinställe			1	1			~~6000~~		
	a.				Scheune ~~& Schweinst.~~	1		1	1			~~14,000~~		
	b.				Speicher			1	1			~~700~~		
	c.				Waschhaus	1		1	1			~~2500~~		
2.			Galliker Kasp. ~~Galliker Jos. Georg~~ ~~Feer Kasp.~~	"	Haus & Schweinställe			1	1			~~12,000~~		
~~2.a+4.b.~~					Scheune	1		1	1			~~10,200~~		
~~2. b.~~					~~2/3 Speicher~~			1	1			~~300~~ 1904 abgetragen.		
3.			Galliker ~~Martin's~~ ~~Gebr.~~ ~~Johann~~ ~~sel. Weisenvogt.~~	"	Haus mit Schweineställen			1	1			~~7000~~		
	a.				Scheune mit Anbau			1	1			~~7800~~		
	b.				2/3 Speicher			1	1			600		
4.			Galliker ~~Gebr.~~ Feer Kaspar	"	Haus & Schweinst.			1	1			~~12,000~~		
b	a.				1/3 Speicher			1	1			300		
a	c.				Scheune	1		1	1			~~11,000~~		
5.	a		Galliker ~~Peter~~, Josef Geschw.	Hailusen	Scheune	1		1	1			~~7500~~		
												91,900		

Veränderung der Versicherungssummen für die

Nro.	Lit.	Erste Klasse 1905	1906	1911	1915	1918	1920	Zweite Klasse 19	19	19	19	19	19	Dritte Klasse 19	19	19	19
1.		~~10,000~~			R.Z. 14000	~~17,500~~	19.000										
	a.				R.Z. 14500	~~18,000~~	18.000										
	b.					~~7000~~		1924 zu 1c getragen									
	c.				3500	4,500											
2.			~~15,000~~		R.Z.	~~19,500~~	25.000										
2.a		~~16,000~~			R.Z.	~~21,000~~	25.000										
3.		~~10000~~		13000	R.Z.	17,000											
	a.	~~11,000~~		15,000	R.Z.	19,500											
	b.					~~4400~~	5.500										
4.				15,000	R.Z.	19,500											
b	a.					~~700~~	2.500										
a	c.	~~15,000~~			R.Z.	19,500											
5.	a				Z. 10000	12,500											
				268 176 293 275		171.600											

Staatsarchiv Luzern A 1143/304

Nro.	Lit.	Folio des Grundbuches	Eigentümer	Benennung der Strasse oder Liegenschaft	Benennung der Gebäude	Bauart Stein	Bauart Riegel	Bauart Holz	Dachung Ziegel	Dachung Schindeln	Dachung Stroh	Versicherungssummen I. Klasse Franken	Versicherungssummen II. Klasse Franken	Versicherungssummen III. Klasse Franken
6 ~~7.~~			Galliker ~~Gbdr. Richard~~ Suter Martin	Maihusen	Haus & Schweinstall			1	1		x		~~5,000~~	
	a.				Scheune	1		1	1			~~6500~~		
	~~b.~~				~~1/3 Speicher~~			1	1			~~100~~	1904 abgetragen.	
7 ~~8.~~			~~Imbach Gebrdr.~~ Gebr. ~~Josef~~ Imbach Dominik	Winon.	Haus & Schweinstall			1	1			~~10,000~~		
	a.				Scheune ~~& Schweinstall~~	1		1	1			~~14,000~~		
	~~b.~~				~~Schweinscheune~~			1	1			~~1500~~		
b	c.				Waschhaus	1			1			~~300~~		
8 ~~9.~~			Lisibach ~~Meyer Wo.~~ Gebrüder	"	Haus & Schweinställe			1	1			~~7000~~		
	a.				Scheune	1		1	1		x		~~9000~~	
9 ~~10.~~	a		Lisibach Jos.	"	Scheune	1		1	1			~~11000~~		—
b	a.				Speicher			1	1			~~700~~		
c	b.				Sennhütte & Waschhaus		1		1			800		
												51,900	14,000	

Veränderung der Versicherungssummen für die

Erste Klasse. 1904	1905	1908	1910	1911	1915	I ~~Zweite~~ Klasse. 1918	1920	1923	19	19	19	Dritte Klasse. 19	19	19	19
	~~8,000~~				10500	Z 13,000									
					7500	Z 9,500									
			16,000		R Z	21,000									
			15,000		R Z	19,500									
						1.I.20 ab ~~2,000~~									
			1,000		Z	1,500									
	~~10,000~~				~~R~~ Z	~~[illegible]~~	20.000								
		~~12,000~~	14,000		~~R~~ Z	~~[illegible]~~	20.000								
~~15,000~~				17,000	R Z	~~[illegible]~~		30.000							
1500					Z	~~[illegible]~~		2.500							
					Z	~~[illegible]~~		1.500							

294.100

Staatsarchiv Luzern A 1143/304

Nro.	Lit.	Folio des Grundbuches	Eigentümer	Benennung: der Strasse oder Liegenschaft	Benennung: der Gebäude	Bauart: Stein	Bauart: Riegel	Bauart: Holz	Dachung: Ziegel	Dachung: Schindeln	Dachung: Stroh	Versicherungssummen: I. Klasse Franken	Versicherungssummen: II. Klasse Franken	Versicherungssummen: III. Klasse Franken
✓ 10			Jakob.											
11.			Müller ~~Gebrüder~~	✓										
			Herzog Brüd. & Cie.	Rinau.	Haus u. Holzhaus			1	1			~~4,500~~		
	a.				Scheune mit Anbau			1	1			~~11,000~~		
	b.				Speicher u. Schweinst.			1	1			~~2500~~		
	c.				Werkstatt			1	1			~~100~~		
✓ 11														
12.			Zoll-Mann Casp., Müller	"	Haus u. Mühle	1	1		1			~~20,000~~		
	a.				Scheune			1	1			~~12,000~~		
	b.				Speicher u. Schweinst.			1	1			~~1000~~ abgetragen		
b	c.				Schweinestall	1		1	1					
	d.													
	e.				Mühlenwerk. Wasser.									
					verschwunden. Nachtrag							~~3000~~ abgetragen		
13.	a		Brunner Frz.	✓ Rinau Kreuzrain	Anbau Haus u. Scheune		1	1		×		~~4000~~		
					Scheune	1		1	1					
✓ 14.			Weber Josef Alois ~~Josefwidder~~	"	Anbau Haus u. Scheune		1	1		×		~~4000~~		
✓ 16														
~~15.~~			Zurl ~~Albin~~ Fritz	Sulzen.	Scheune			1	1			~~14000~~		
												81,100	8,000	

Veränderung der Versicherungssummen für die

Erste Klasse. 1908	1910	1911	1912	1915	1916	I Zweite Klasse. 1910	19	19	19	19	19	II Dritte Klasse. 19	19	19	19
		~~14000~~				R Z	~~18,000~~ 18,000								
		~~16,000~~				R Z	~~18,500~~ 18,500								
						Z	3,000								
							500								
		~~30,000~~				R Z	32,000								
						R Z	30,000								
				3000		Z	5,000								
					5000	~~I~~ II Z	~~5000~~ 6,000								
~~7000~~						Z	8,000								
					6000	Z	7,000								
~~12,000~~			~~10,000~~		8000	Z	8,000								
							439,100								

Staatsarchiv Luzern A 1143/304

Nro.	Lit.	Folio des Grundbuches	Eigentümer	Benennung: der Strasse oder Liegenschaft	Benennung: der Gebäude	Bauart: Stein	Bauart: Riegel	Bauart: Holz	Dachung: Ziegel	Dachung: Schindeln	Dachung: Stroh	Versicherungssummen: I. Klasse Franken	II. Klasse Franken	III. Klasse Franken
~~16.~~ 17			Bürger Jacob, Kaufm.	Lindau.	Antheil Trockenhaus			1	1			~~3500~~		
~~17.~~ 18			Dormann Maria ~~Wittwe~~ ~~Hermann Schwestern~~ ~~Maria Sibilla~~	"	Antheil Trockenhaus			1	1			~~3000~~		
~~18.~~ 21			Lang Alfred Familie ~~Förderer Joh. Jost~~	Heimat	Wohnhaus			1	1			~~4000~~		
	a			Dorf.	Antheil Trockenhaus Holz. z. Waschhaus			1	1					
~~19.~~ 22			Jüriz ~~Gebrüder Anton, Joh. Kaufm.~~	"	Antheil Trockenhaus			1	1	1		~~7000~~		
~~20~~			Anderhub Jos.	"	Antheil Trockenhaus			1	1			~~2500~~		
~~21.~~ 23			Anderhub Jos	"	Antheil Trockenhaus							~~1500~~		
												21,000	1500	

Veränderung der Versicherungssummen für die																	
Erste Klasse.							I. ~~Zweite~~ Klasse.						Dritte Klasse.				
1903	1904	1905	1909	1910	1912	1917	1918	1922	1923	19	19	19	19	19	19		
		~~6,000~~				Z 8000											
	~~4500~~		~~7000~~			Z ~~4~~			10.000								
								Z 20.000									
								Z 1.500									
		~~14,000~~				13,000	14,500										
~~4000~~			~~10000~~	11500		Z ~~6~~			18.000								
							490.66										

Staatsarchiv Luzern A 1143/304

Nro.	Lit.	Folio des Grundbuches	Eigentümer	Benennung der Strasse oder Liegenschaft	Benennung der Gebäude	Bauart Stein	Bauart Riegel	Bauart Holz	Dachung Ziegel	Dachung Schindeln	Dachung Stroh	Versicherungssummen I. Klasse Franken	II. Klasse Franken	III. Klasse Franken
24 ~~22~~			Schüpfer Jos. sel. Erben	Dorf	Haus, Scheune & Anbau			1	1		x		~~7000~~	
	a.				Waschhaus		1		1			~~200~~		
25 ~~23.~~			~~Stirnemann Augustin~~ ~~Stocker Jg. Josef, Rosenmeyer~~ Galliker Nikl.	Dorf.	Anteil Haus & Scheune			1	1			~~5000~~		
26 ~~25.~~			Staff Josef. ~~Wenger Christ. & Ferd. Söhne~~	"	Haus & Schweinstall		1	1	1			~~13,500~~		
	a.				Scheune			1	1			~~10500~~		
	~~b.~~				~~Speicher~~			1	1			~~600~~ 1901 abgetragen.		
	b c.				Waschhaus & ~~Brennerei~~ m. Schweinestall	1	1	1	1			~~4000~~		
27 ~~26.~~			Furt Georg	"	Haus & Scheune			1	1		x		~~5000~~	
28 ~~27.~~			~~Bühlmann Jos.~~ Müller Gregor ~~Kottmann Wwe. & Tochter~~ ~~Vögel Josef~~ ~~Amrein Alfred~~	"	Haus, Schweineställe nebst Nagelschmiede			1	1			~~2500~~		
												36,300	12,000	

Veränderung der Versicherungssummen für die

Nro.	Erste Klasse. 1906	1907	1908	1910	1911	1912	Erste ~~Zweite~~ Klasse. 1914	1917	1918	1918	1920	1923	Dritte Klasse. 1920	19	19	19
24			~~11,000~~	13,500						~~17,500~~	Z	18.000				
a.										500						
25	~~7000~~									Z 9,000						
26		~~16,000~~						~~20000~~	RZ	~~22,000~~	25.000					
a.		~~12,000~~						~~16,000~~	RZ	~~18,000~~	25.000					
b c.									Z	~~5,000~~			Z 8.000			
27							~~10000~~		~~14000~~ Z	~~14,000~~	Z	18.000				
28					~~6000~~	7000				Z 9,000						

585,600

Staatsarchiv Luzern A 1143/304

Nro.	Lit.	Folio des Grundbuches	Eigentümer	Benennung der Strasse oder Liegenschaft	Benennung der Gebäude	Bauart Stein	Bauart Riegel	Bauart Holz	Dachung Ziegel	Dachung Schindeln	Dachung Stroh	Versicherungssummen I. Klasse Franken	Versicherungssummen II. Klasse Franken	Versicherungssummen III. Klasse Franken	Veränderung der Versicherungssummen für die Erste Klasse 1918	1919	1921	1919	1919	1919	Erste ~~Zweite~~ Klasse 1912	1913	1914	1916	1917	1918	Dritte Klasse 1918	1918	1919	1919
29 ~~28.~~			Estermann ~~Heinr.~~ Gebr.	Dorf.	Anteilhaus & Schweinsch.		1	1	1			~~1000~~			12,000						~~8000~~			10,000						
30 ~~29 & 30~~			Gürber ~~Joh.~~ ~~Geschw.~~ Gebr.	"	Haus, Scheune & Anbau			1	1			~~12,000~~			R. 26000															
31.			Weber ~~Wilh.~~ Gebr.	"	Haus, Scheune & Schweinsch.		1	1	1			~~8000~~			R. Z. 24,000															
	a.				Schweinsscheune & Holzhaus & Wagnereiwerkstatt		1	1	1																		Z ~~3000~~	4,000		
32.			Amrein ~~Gebdr.~~ Hans	"	Doppelhaus & Schweinsch.			1	1			~~11,000~~			R.Z. 27,000								~~24,000~~			27,000				
b	a.				Waschhaus & Speicher Wagenschuppen	1	1		1			~~3000~~			Z. ~~4,000~~		7,000													
c	b.				Holzhaus			1	1						Z. 1,000															
d ~~33.~~			Amrein ~~Alois~~ Abbdr. Hans	"	Haus & Scheune			1	1			~~3000~~			Z. 5,000											5000				
33 ~~34.~~	a		Stocker Rosa Frau &	"	Scheune R.Z.	1		1	1			~~10,000~~			R.Z. ~~14,000~~	20,000					~~14000~~				16,000					
b	a.		Furrer Dominik		Waschhaus & Speicher		1		1			~~2500~~			Z. ~~4,000~~	7000									3,500					
c	b.				Haus & Scheune		1	1	1			~~3500~~			Z. ~~1,500~~	8000						6500								
	c.				~~Wasch- u. Holzhaus~~			1	1			Seit 1 Jan. 19 abgetragen			~~1500~~						1000									
												54,000			713,600															

Staatsarchiv Luzern A 1143/304

Nro.	Lit.	Folio des Grundbuches	Eigentümer	Benennung der Strasse oder Liegenschaft	Benennung der Gebäude	Bauart Stein	Bauart Riegel	Bauart Holz	Dachung Ziegel	Dachung Schindeln	Dachung Stroh	Versicherungssummen I. Klasse	Versicherungssummen II. Klasse	Versicherungssummen III. Klasse	Veränderung der Versicherungssummen für die Erste Klasse. 1902	1905	1906	1908	1910	1911	Erste ~~Zweite~~ Klasse. 1912	1913	1914	1916	1917	1918	Dritte Klasse. 1918	1918	1919	1919
29 ~~28.~~			Estermann ~~Heinr.~~ Gebr.	Dorf.	Anteil Haus & Schweinsch.		1	1	1									~~3000~~		~~5000~~	~~8000~~			10,000						
30 ~~29 & 30~~			Gürber ~~Joh.~~ ~~Geschw.~~ Gebr.	"	Haus, Scheune & Anbau			1	1								...		20,000											
31.			Weber ~~Wilh.~~ Gebr.	"	Haus, Scheune & Schweinsch.		1	1	1											14,000										
	a.				Schweinescheune & Holzhaus u. Wagnereiwerkstatt		1	1	1								~~1,500~~			~~3,000~~							~~3000~~ 7	4,000		
32.			Amrein ~~Gebdr.~~ Hans	"	Doppelhaus & Schweinsch.			1	1						~~00~~								~~24,000~~			27,000				
	b ~~a.~~				Waschhaus & Speicher	1	1		1																					
	c ~~b.~~				Holzhaus			1	1							800														
33.	d		Amrein ~~Alois~~ Abbdr. Hans	"	Haus & Scheune			1	1																	5000				
34.	33 a		Stocker Rosa Frau &	"	Scheune R.L.	1		1	1						~~00~~			~~13,000~~			~~14000~~				16,000					
	b ~~a.~~		Furrer Dominik		Waschhaus & Speicher		1		1									--							3,500					
	c ~~b.~~				Haus & Scheune		1	1	1						~~00~~							6500								
	d				~~Wasch- u. Holzhaus~~			1	1												1000									

Staatsarchiv Luzern A 1143/304

Nro.	Lit.	Folio des Grundbuches	Eigentümer	Benennung der Strasse oder Liegenschaft	Benennung der Gebäude	Bauart Stein	Bauart Riegel	Bauart Holz	Dachung Ziegel	Dachung Schindeln	Dachung Stroh	Versicherungssummen I. Klasse Franken	II. Klasse Franken	III. Klasse Franken
✓ 34 35.			Gallikon Gebr. Höffe	✓ Dorf.	Haus u. Scheune/Stall		1	1				~~11000~~		
✓ 34 36	a		Voriger	✓	Scheune		1	1				~~7500~~		
✓ 35 37.			~~Furrer Müller Jos.~~ Dürig Kz. Jos.	✓	Haus u. Scheune		1	1	1			~~9500~~		
✓ 36 40.			Gallikon Geschwdr.	✓ z. Kreuz	Haus u. Scheune		1	1	1			~~12000~~		
	a		Kindsmünd.		Holzhaus			1	1					
✓ 37 41.			~~Schnur Dimmler~~ Meyer ~~Gallikon Alois Jul~~ Gebr.	✓ Mühle	Haus mit Mühlenbetr.		1	1	1			~~8000~~		
	a.				Anbau Scheune u. Waschhaus			1				1000		
												48,000		

Veränderung der Versicherungssummen für die Erste Klasse.						Zweite Klasse.						Dritte Klasse.			
1906	1908	1910	19 18	1922	1923	1924	19	19	19	19	19	19	19	19	19
		RZ 14000	~~4000~~		20.000										
		Z ~~10,000~~	~~4000~~		15.000										
~~12,000~~	15,000	RZ	~~4,500~~	24.000											
~~16,000~~		~~4000~~	Z 30.000 500												
~~10,000~~		~~4000~~	Z ~~20.000~~ ~~2.000~~ zu 37 getragen		27.000										
		804.600													

Staatsarchiv Luzern A 1143/304

Nro.	Lit.	Folio des Grundbuches	Eigentümer	Benennung: der Strasse oder Liegenschaft	Benennung: der Gebäude	Bauart: Stein	Bauart: Riegel	Bauart: Holz	Dachung: Ziegel	Dachung: Schindeln	Dachung: Stroh	Versicherungssummen: I. Klasse (Franken)	Versicherungssummen: II. Klasse (Franken)	Versicherungssummen: III. Klasse (Franken)
~~39~~ 45 ~~46~~			~~Stocker Michael~~ ~~Stocker Leber, Lobelow~~	dort.	Scheune Scheune		1	1				~~2000~~		
	a.		Furrer, Müller Jos,		Scheune		1	1	1			~~7500~~		
~~40~~ 49			Estermann Alb. Familie	"	~~Gerüt u. Schweinehaus~~ Scheune		1	1					~~1800~~	
	a.				Scheune		1	1				~~3500~~		
~~41~~ 50.			~~Limbach~~ ~~Hafliger Karl~~ Jüng August Ehret Adolf	"	Gerüt u. Scheune		1	1				~~6000~~		
~~42~~ 52			~~Johann~~ Galliker ~~Gebr.~~, Kirchen.	"	~~Gerüt u. Schweinehaus~~		1	1	X			~~5000~~		
	a.				Waschhaus	1		1				~~1500~~		
	6.				Scheune	1	1	1				~~8000~~		
~~32~~ 52.	c		Amrein ~~Gebrüder~~ Hans	"	Gerüt		1	1				~~2000~~		
												42,500	1800	

Veränderung der Versicherungssummen für die

Erste Klasse.						Erste ~~Zweite~~ Klasse.						Dritte Klasse.			
1903.	1905	1909	1911	1912	1913	1914	1917	19~~18~~	19 18	1923	19	19	19	19	19
	~~13,000~~		17,000					Z 20,000							
	~~10,000~~			14000				Z 18,000							
					4000		~~7000~~	Z ~~7,000~~	9.000						
								Z ~~4,000~~	6.000						
9000		~~12,000~~	~~14,000~~					R.Z ~~25000~~	~~25,000~~						
		~~8000~~						Z 4,000							
								Z 2000							
		~~10,000~~					~~13,000~~	Z 12,500							
						5000		Z. 6500							

913.600

Staatsarchiv Luzern A 1143/304

Nro.	Lit.	Folio des Grundbuches	Eigentümer	Benennung der Strasse oder Liegenschaft	Benennung der Gebäude	Bauart Stein	Bauart Riegel	Bauart Holz	Dachung Ziegel	Dachung Schindeln	Dachung Stroh	Versicherungssummen I. Klasse Franken	Versicherungssummen II. Klasse Franken	Versicherungssummen III. Klasse Franken	Veränderung der Versicherungssummen für die Erste Klasse 1905	Erste Klasse 1906	Erste Klasse 1914	Erste Klasse 1915	Erste Klasse 1917	Erste Klasse 1918	I. ~~Zweite~~ Klasse 1918	I. ~~Zweite~~ Klasse 1923	I. ~~Zweite~~ Klasse 19	I. ~~Zweite~~ Klasse 19	I. ~~Zweite~~ Klasse 19	I. ~~Zweite~~ Klasse 19	Dritte Klasse 19	Dritte Klasse 19	Dritte Klasse 19	Dritte Klasse 19
43 ~~54~~			~~Haid~~ Haid Elise ~~Häni Joh.~~	Dorf.	Haus u. Scheune			1			1	~~2500~~								3,500										
44 ~~55 u. 56.~~			~~Felber Martin,~~ ~~Arnold Adam~~ ~~Furrer Joh., Schuster~~ ~~Schüpfer Jos.~~ Erni Joh.	"	Haus u. Scheune			1	1			~~7500~~				~~10,000~~	13000			Z 17,000										
45 ~~59.~~			Furrer ~~Melch.~~ Gebr.	Dorf	Haus u. Scheune		1	1	1			~~9500~~			~~15,000~~			18000	R.Z.	~~26,000~~		29.000								
45 ~~61.~~	a		Furrer ~~Melch.~~ Gebr.	"	1/4 Haus			1	1		x	~~2000~~							3000	3,500										
b	~~a~~				Anteil Scheune			1			1		400								II ~~500~~	500								
												21,500	400							963,600										

Staatsarchiv Luzern A 1143/304

Nro.	Lit.	Folio des Grundbuches	Eigentümer	Benennung der Strasse oder Liegenschaft	Benennung der Gebäude	Bauart Stein	Bauart Riegel	Bauart Holz	Dachung Ziegel	Dachung Schindeln	Dachung Stroh	Versicherungssummen I. Klasse Franken	Versicherungssummen II. Klasse Franken	Versicherungssummen III. Klasse Franken
46 ~~62.~~			Waisenamt Gunzwil ~~Kottmann Joh.~~	Dorf.	1/2 Haus & Schweinst.			1	1			~~1500~~		
52 b	a.		~~Stocker Heinrich~~ Kottmann Chr.		Anteil Scheune			1		1			~~300~~	
47 ~~63.~~			~~Priest Ant.~~ Dürger-Muff frau	"	1/4 Haus			1	1	1		~~500~~		
45 c	a.		Furrer ~~Melchior~~ Gebr.		Anteil Scheune			1		1	1		~~200~~	
48 ~~64.~~			Furrer Dom. Posthalter ~~Weber Robert~~ ~~Fischer Martin~~ ~~Zimmermann Laurenz~~	"	Anteil Haus & Scheune	1		1	1			~~2500~~		
49 ~~65~~			Willimann Heinr.	"	Anteil Haus mit Schreinerwerkstatt	x		1	1			~~3500~~		
50 ~~66.~~			Galliker Nik., Wagner	"	Anteil Haus			1	1			~~3500~~		
	a.				~~Scheune~~ Wagnerswerkstatt	1		1	1		x		~~800~~	
51 ~~67.~~			Estermann Alois Schneider	"	Anteil Haus & Scheune		1		1			~~4000~~		
												15,500	1300	

Veränderung der Versicherungssummen für die

Erste Klasse. 1903. 1917	1904 1918	1905 1918	1908 1923	1910 19	1914 19	Zweite Klasse. 1905	1906	1915	1918	19	19	Dritte Klasse. 1918	1918	19	19
		5500													
			~~400~~ abgebrochen						~~400~~						
~~21,500~~							~~1,000~~	~~2000~~	3,000			~~[illegible]~~			
			~~300~~ abgebrochen						~~300~~						
		~~5,500~~	14,000												
												~~5000~~	Z 5,000		
				Z 7,500		~~1,000~~						3000	Z 3,000		
				Z 10,500											
				992,600			4,200						12,000		

Staatsarchiv Luzern A 1143/304

Nro.	Lit.	Folio des Grundbuches	Eigentümer	Benennung der Strasse oder Liegenschaft	Benennung der Gebäude	Bauart Stein	Bauart Riegel	Bauart Holz	Dachung Ziegel	Dachung Schindeln	Dachung Stroh	Versicherungssummen I. Klasse Franken	Versicherungssummen II. Klasse Franken	Versicherungssummen III. Klasse Franken	Veränderung der Versicherungssummen für die Erste Klasse 1903	1904	1905	1908	1910	1914	Zweite Klasse 1905	1906	1915	1918	19	19	Dritte Klasse 1918	1918	19	19
46 ~~62.~~			Waisenamt Gunzwil ~~Kottmann Joh.~~	Dorf.	1/2 Haus & Schweinst.			1										~~3000~~		4500										
52 b	a.		~~Stocker Heinrich~~ Kottmann Chr.		Anteil Scheune			1																~~400~~						
47 ~~63.~~			~~Wüest Ant.~~ Dürger-Huff Frau	"	1/4 Haus			1							~~1000~~							~~1,000~~	~~2000~~	3,000						
45 c	a.		Furrer ~~Melchior~~ Gebr.		Anteil Scheune			1																~~300~~						
48 ~~64.~~			Furrer Dom. Posthalter ~~Weber Robert~~ ~~Fischer Martin~~ ~~Zimmermann Laurenz~~	"	Anteil Haus & Scheune		1	1								~~4000~~														
49 ~~65~~			Willimann Heinr.	"	Anteil Haus m/ Schreinerwerkstatt	x		1																			~~5000~~	Z 5,000		
50 ~~66.~~			Galliker Nic., Wagner	"	Anteil Haus			1									5,500													
	a.				~~Scheune~~ Wagnerei Werkstatt	1		1											~~3000~~		~~1,000~~						3000	Z 3,000		
51 ~~67.~~			Estermann Alois Schneider	"	Anteil Haus & Scheune		1										~~7,000~~			8000										
																						4.200						12000		

Staatsarchiv Luzern A 1143/304

Nro.	Lit.	Folio des Grundbuches	Eigentümer	Benennung: der Strasse oder Liegenschaft	Benennung: der Gebäude	Bauart: Stein	Bauart: Riegel	Bauart: Holz	Dachung: Ziegel	Dachung: Schindeln	Dachung: Stroh	Versicherungssummen I. Klasse (Franken)	Versicherungssummen II. Klasse (Franken)	Versicherungssummen III. Klasse (Franken)
~~68~~ 52	a.		Christ. Kottmann ~~Jakob~~	Dorf.	Scheune		/	/	/			~~6000~~ ~~4000~~		
~~70~~ 53	a.		Stocker Franz Jos. Stocker Hermann ~~Heinrich Gebr.~~ Erben Stocker Wwe des Gebs.	"	Scheune			/	/	/		~~4000~~	~~2000~~	
~~72~~ 54			Willimann Schwest.	"	Doppelhaus			/	/			~~3000~~		
~~73~~ 55	b. a.		Gebrüder Stocker ~~Clemens~~ Erben	"	Wohnhaus ~~mit Werkstatt~~ Backofen Schopf Ökonomiegebäude, Einfahrt mit Vorgelege Lagerstatt	/	/	/	/			~~4500~~		
~~74~~ 56	a. b.		~~Webers Barb. Wwe~~ ~~Brümmer Josef~~ Markwalders Frau	"	Haus		/	/	/			~~3000~~		
												26,300	3000	

Veränderung der Versicherungssummen für die

Erste Klasse. 1902	1903.	1905	1906	1907	1908	1909.	1910	1911	1915	1918	1920
			~~4000~~		~~13,000~~ 12,000				R.Z.	~~4,000~~	1923 21,000 ~~16,000~~ 19,000
		~~11,000~~							R.Z.	~~4,000~~	~~16,000~~ 13,000
	~~2000~~	~~5,000~~						7500		9500	
	7000								Z	~~7,000~~	1923 11,000
~~6000~~				~~2,000~~ ~~1,000~~			11,000		Z	~~14,000~~	Z 1923 17,000
									Z 2,500	~~4,000~~	Z 1923 III 3,500
							10,000				Z 1922 15,000

Zweite Klasse. 1909	1909	1910	1911
2000		1915 Abgänge	II. ~~4500~~
~~III. Kl. 1000~~	~~2000~~		~~III. Kl. 10000~~ vide IV. Kl.

Staatsarchiv Luzern A 1143/304

Nro.	Lit.	Folio des Grundbuches	Eigentümer	Benennung: der Strasse oder Liegenschaft	Benennung: der Gebäude	Bauart: Stein	Bauart: Riegel	Bauart: Holz	Dachung: Ziegel	Dachung: Schindeln	Dachung: Stroh	Versicherungssummen: I. Klasse (Franken)	II. Klasse (Franken)	III. Klasse (Franken)
~~57~~ 77.			Furrer Jos.	Dorf	Haus u. Scheune Schmiedhäuschen		1	1	1			~~2000~~		~~—~~
~~58~~ 78.			Zeier Anton	Dorf	Haus u. Scheune (Eigentum) Werkstätte mit Scheune		1	1	1			~~2000~~ ~~1000~~		
	b.							1	1					
	a.					1		1	1					
~~59~~ 79.			Räber ~~Franz~~ Dominik	Rotfurt	Haus mit Scheune			1	1			~~5000~~ ~~4000~~		Hydrant
	a.							1	1					
~~60~~ 80			Stadt Luzern Hilfi Katharina Galliker Joh. Stadtbau Inspektor Stadtgut Präfovi	"	Haus		1	1	1			~~3000~~		Hydrant
~~61~~ 81.			Zimmermann Wid. Eisenbach Stadtbau Inspektor Stadtgut Präfovi Brunner Familie	"	Haus u. Holzschopf		1	1				~~4000~~		
												33,000		

Veränderung der Versicherungssummen für die Erste Klasse.	1902	1904	1905	1906	1909	1912	1913	1914	1915	1917	1918	1919	1922	1923	19	19
	~~12000~~				~~16,000~~					~~30,000~~		Z ~~2000~~	~~26.000~~	36.000		
			~~10,000~~			~~13,000~~		~~16,000~~	18000		R.Z.	~~1500~~	Z	30.000		
		2000										2500				
	~~12000~~										R.Z. 15000	~~1500~~	Z	18.000		
			~~2,000~~								R.Z. 15000					
				~~7,000~~							11000					
	~~4000~~ 100								~~5000~~			Z ~~650~~	Z			
			~~5000~~									~~1500~~		8.000		
														11.175.100		

Staatsarchiv Luzern A 1143/304

Nro.	Lit.	Folio des Grundbuches	Eigentümer	Benennung: der Strasse oder Liegenschaft	Benennung: der Gebäude	Bauart: Stein	Bauart: Riegel	Bauart: Holz	Dachung: Ziegel	Dachung: Schindeln	Dachung: Stroh	Versicherungssummen: I. Klasse (Franken)	Versicherungssummen: II. Klasse (Franken)	Versicherungssummen: III. Klasse (Franken)
~~82~~			Traxler Jos. Franz pf. Cäsar	Loisetau.	Haus & Scheunenkeller			1	1			~~7000~~	—	
	a.				Scheune, ~~Trotte~~, Speicher									
					mit Anbau			1	1			~~8000~~		
	b.				Schopferemit, Schweinestall									
					& Trotte ---.		1	1	1			~~1500~~		
~~84~~			Obige.	"	~~Haus, Scheune & Schopf~~		1	1				~~5000~~		
							6. Januar 1902					abgebrannt.		
~~85.~~			~~Gattiker Gebrüder Adam.~~ Hergotten Felsenstein Moritz	"	Haus & Schopfkeller			1	1			~~5000~~		
	a.				Scheune, Speicher & Keller			1	1			~~6000~~		
~~86.~~	b.		Obiger.	"	Haus, Schopf & Schweinst.			1	1			~~1500~~		
~~87.~~			Vandeler Jos. Sohn jun.	"	Haus & Schweinkeller			1	1			~~12000~~		
	a.				Scheune		1	1	1			~~12000~~		
	b.				Speicher			1	1			~~1200~~		
	c.				Waschhaus		1	1		1		200		
												63000		

Veränderung der Versicherungssummen für die Erste Klasse.						Zweite Klasse.						Dritte Klasse.			
1902	1905	1906	1909	1914	1916	1918	1920	19	19	19	19	19	19	19	19
	~~12,000~~				RZ	~~15,000~~	17.000								
	~~14,000~~			~~18500~~	RZ	~~17,000~~	20.000								
					Z	~~1000~~	3.000								
	~~2000~~	~~14,000~~		15,000	R.Z.	19.500									
	~~12000~~				R.Z.	15.500									
				3000		4.000									
		~~16,000~~			R.Z.	~~20000~~	24.000								
	16,000				R.Z.	21.500									
		~~3,000~~			Z	4.000									
					Z	2.000									
						1.2.99. Nro									

Staatsarchiv Luzern A 1143/304

Nro.	Lit.	Folio des Grundbuches	Eigentümer	Benennung: der Strasse oder Liegenschaft	Benennung: der Gebäude	Bauart: Stein	Bauart: Riegel	Bauart: Holz	Dachung: Ziegel	Dachung: Schindeln	Dachung: Stroh	Versicherungssummen: I. Klasse Franken	II. Klasse Franken	III. Klasse Franken
~~66~~ 88.			Steiner Fort ~~Kaufm.~~	Dorfstrasse.	Scheune-Schopf		1	1	1		x		~~13000~~	
	a.				Schweinestall			1	1		x		400	
	b.				Schopf			1	1			1500		
~~69~~ 90			Schmid Balthasar ~~Fabrikarbeiter~~	Kreuzikwil.	Scheune-Schweinestall			1	1			~~6000~~		
	~~a~~		Schmid Hermann		~~Holzschopf~~ Schopf			1	1			~~600~~	1918 abgebrannt.	
~~90~~ 69 90	~~b.~~ a c		~~Schmid-Balthasar Fabrikarbeiter.~~ Schmid Hermann	"	~~1/2~~ Schopf	1		1	1		1		~~4200~~	
~~70~~ 91.			Schmid ~~Alban~~ Isidor. ~~Fabrikmeister.~~	"	Scheune-Schopf mit Anbau	1		1	1			~~4500~~	----	
	a.				~~1/2~~ Schopf	1		1	1		x		~~2500~~	
	~~b.~~				~~1/2~~ Schopf	1		1	1			~~600~~	1913 abgebrannt.	
~~71~~ 92.	~~I~~		Estermann Heinr.	"	~~1/2~~ Scheune-Schopf mit	1		1	1			~~10500~~		
	a.				Scheune mit Anbau	1		1	1			~~21000~~		
												46,700	26,100	

Veränderung der Versicherungssummen für die

Erste Klasse.						Zweite Klasse.						Dritte Klasse.			
1902	1903.	1906	1908	1909	1914	1903	1906	19 11	19	19	19	19	19	19	19
1915	19 18	19 18	1919	1922	1923										

R. ~~1000~~ Z 40000
Z 2,000
~~1500~~ Z 3000

R.Z. ~~17000~~ 21,000

1915 abgebrannt ~~5000~~

R.Z. 21,000 00

R.Z. 20000 ~~20,000~~
R.Z. ~~14000~~ 17,000 ~~17,000~~ ~~6000~~

R.Z. ~~23000~~ 25.000 00
R.Z. ~~27000~~ 33.000

1.463.600

Staatsarchiv Luzern A 1143/304

Nro.	Lit.	Folio des Grundbuches	Eigentümer	Benennung der Strasse oder Liegenschaft	Benennung der Gebäude	Bauart Stein	Bauart Riegel	Bauart Holz	Dachung Ziegel	Dachung Schindeln	Dachung Stroh	Versicherungssummen I. Klasse Franken	Versicherungssummen II. Klasse Franken	Versicherungssummen III. Klasse Franken
66														
88.			Steiner Xaver ~~Xaver~~	Lostorf.	Wohn- u. Oekonomie		/	/						
	a.				Oekonomie			/						
	b.				Schopf			/						
69														
90			Schmid Balthasar ~~jetzt Erben~~	Kappel.	Wohn- u. Oekonomie		/	/						
	a		Schmid Hermann		~~Oekonomie~~			/						
	b.		Schmid Balthasar ~~jetzt Erben~~	"	½ Oekonomie			/						
69	a													
90	c		Schmid Hermann		Schopf		/	/						
70														
91.			Schmid ~~Aloys~~ Isidor ~~Oekonomiepfl.~~	"	Wohn- u. Oekonomie Holzhaus		/	/						
	a.				½ Oekonomie		/	/						
	~~b.~~				~~½ Oekonomie~~		/	/						
71														
92.			Estermann Heinr.	"	½ Wohn- u. Oekonomie		/	/						
	a.				Schopf u. Stube		/	/						

Liegenschaft

Veränderung der Versicherungssummen für die Erste Klasse. 1902	1903.	1906	1908	1909	1914	Zweite Klasse. 1903	1906	19	19	19	19	Dritte Klasse. 19	19	19	19
	~~23000~~		30,000					—							
		15000													
							1915 abgeschr. ~~5000~~								
					16000										
	~~7500~~ 9000			15,000			~~5000~~								
					~~15000~~										

Staatsarchiv Luzern A 1143/304

Nro.	Lit.	Folio des Grundbuches	Eigentümer	Benennung der Strasse oder Liegenschaft	Benennung der Gebäude	Bauart Stein	Bauart Riegel	Bauart Holz	Dachung Ziegel	Dachung Schindeln	Dachung Stroh	Versicherungssummen I. Klasse Franken	Versicherungssummen II. Klasse Franken	Versicherungssummen III. Klasse Franken	Veränderung der Versicherungssummen für die Erste Klasse 1903	1904	1905	1909	1911	1915	Erste Klasse 1918	1918	1919	1922	1923	19	Zweite Klasse 19	19	19	19
72 ~~92~~	~~I b.~~		Esterman Heinr. ~~& Johan~~ Gebr.	Kagiswil.	Speicher mit Keller	1			1			~~3000~~										4000	Z							
73 ~~92~~	~~II~~		Esterman ~~Joh.~~ Gebr.	"	1/2 Haus & Schweinstall	1		1	1			~~5000~~				~~10,000~~					R.Z.	~~[illegible]~~		18000						
	a.				Scheune			1	1			~~12,000~~			~~14,000~~					18000	R.Z.	~~[illegible]~~		28,000						
74 ~~93~~			Esterman ~~Anton~~ Gebr.	"	Haus & Schweinstall	X	1		1			~~11,000~~					~~16,000~~	~~18000~~	~~20,000~~	~~26000~~	28000	R.Z. ~~[illegible]~~		30.000						
	a.I.				3/6 Scheune			1	X	1		~~1300~~									1000	~~[illegible]~~								
c																							~~3511~~	Z ~~4000~~	15.000					
93 d	a.II. ~~b~~ I.		Esterman Gebr. ~~Esterman Jos., Joh. & Heinr.~~	"	3/6 Scheune			1	1			1200										~~[illegible]~~								
					Schuppen			1	1														~~500~~	Z 500						
75 ~~93~~	a ~~b.~~		Esterman-Wey Witwe	"	Scheune mit Anbau mit Elektromotor			1	1			~~12,000~~			~~12500~~	~~vide II. Klasse~~			~~15000~~			R.Z.	25,000							
												45,500										1.537.600								

Staatsarchiv Luzern A 1143/304

Nro.	Lit.	Folio des Grundbuches	Eigentümer	Benennung der Strasse oder Liegenschaft	Benennung der Gebäude	Bauart Stein	Bauart Riegel	Bauart Holz	Dachung Ziegel	Dachung Schindeln	Dachung Stroh	Versicherungssummen I. Klasse Franken	Versicherungssummen II. Klasse Franken	Versicherungssummen III. Klasse Franken	Veränderung der Versicherungssummen für die Erste Klasse. 1902	1905	1906	1909	1911	1913	Erste ~~Zweite~~ Klasse. 1915	1918	1918	1919	1922	19	Dritte Klasse. 19	19	19	19
75 ~~95.~~			Estermann-Woy Witwe	Kapitwil	Haus o. Schweinsch.			1	1			~~4000~~					~~7000~~			~~16000~~			R.Z. ~~21000~~	25000						
	~~b.~~				~~1/3 Speicher~~			1	1			~~500~~	1905 abgetragen.																	
	~~d.~~				~~Schweinscheune~~			1	1			~~1500~~	(in No. 95 enthalten)																	
	~~e.~~				~~Torfscheune~~			1	1			~~600~~	1905 abgetragen.																	
74 ~~95~~	a ~~a~~		Estermann Gebr. ~~Ant.~~	"	Scheune	1		1	1			~~11000~~				~~12500~~		~~16000~~			~~18000~~	~~23000~~	R.Z. ~~[illegible]~~		26000					
74b	c.				Senhütte	1		1	1			~~4000~~						~~12000~~	~~15000~~		~~17000~~	~~18000~~	R.Z. 18000							
76 ~~97.~~			Schmid Alfred ~~Anton~~	"	Anteil Haus & Schweinst.			1	1			~~3500~~							~~7000~~	17000		R.Z.	22000							
	a				Scheune			1			1	~~4000~~			~~5000~~				7000			Z.	9000							
	~~b.~~				~~1/3 Speicher~~			1	1			~~700~~	1901 abgetragen.																	
												29.200											1.630.600							

Staatsarchiv Luzern A 1143/304

Nro.	Lit.	Folio des Grundbuches	Eigentümer	Benennung der Strasse oder Liegenschaft	Benennung der Gebäude	Bauart Stein	Bauart Riegel	Bauart Holz	Dachung Ziegel	Dachung Schindeln	Dachung Stroh	Versicherungssummen I. Klasse Franken	Versicherungssummen II. Klasse Franken	Versicherungssummen III. Klasse Franken
17			~~Arnold Xaver sel.~~ Erben	Pfrundhof.	Gross-Scheunstall	1	1		1			~~7000~~		
99/100	a		Arnold Franz, Pfarrer Hermann		½ Scheune	1		1	1			~~5250~~		
	b.				½ Speicher	1			1			~~600~~		
~~100~~			~~Arnold Xaver sel. Erben~~	"	~~Gross-Scheunstall~~	1	1		1			~~7000~~	Viehversicherung	
	a		~~Arnold Fz. s. Pfarrer Hermann~~		~~½ Scheune~~	1		1	1			~~5250~~	"	
18			Häusler Geschw. Förster Erben											
101			~~Häusler Anselm sel. Erben~~	"	Gross-mittel-Scheunstock			1	1			~~15000~~		
	a.				Scheune	1		1	1			~~10500~~		
	b.				¼ Speicher	1			1			~~300~~		
	c.				½ Waschhaus	1			1			~~100~~		
	d.				Torfschenne			1	1	1			~~400~~	
19														
102			Häusler Geschw. sel. Erben	"	Gross-Scheunstock	1		1	1			~~13500~~		
	a				Scheune	1		1	1			~~9000~~		
	b.				¼ Speicher	1			1			~~300~~		
	c				½ Waschhaus	1			1			~~100~~		
	d				Torfschenne			1	1	1			~~400~~	
												68.900	800	

Veränderung der Versicherungssummen für die

Erste Klasse.

1909	1910	1917	1918	19 18	1923
	~~20000~~		~~28000~~ R.Z.	~~24000~~	Z 32.000
	~~15000~~		~~20000~~ R.Z.	~~21000~~	Z 24.000
	~~1,000~~			1,500	
	~~15000~~	~~16000~~	R.Z.	17,500	
	12,000	~~16000~~	R.Z.	16,500	
				600	
				100	
	~~20000~~		R.Z.	26,000	
	~~12,000~~		17000 R.Z.	22,000	
				500	
				100	
					1758.300

Zweite Klasse.

19 18	19	19	19	19	19
~~500~~ 1924 abgetragen					
~~800~~					

Dritte Klasse.

19	19	19	19

Staatsarchiv Luzern A 1143/304

Nro.	Lit.	Folio des Grundbuches	Eigentümer	Benennung: der Strasse oder Liegenschaft	Benennung: der Gebäude	Bauart: Stein	Bauart: Riegel	Bauart: Holz	Dachung: Ziegel	Dachung: Schindeln	Dachung: Stroh	Versicherungssummen: I. Klasse (Franken)	II. Klasse (Franken)	III. Klasse (Franken)
80 ~~103~~			Erni Leonz ~~Krell Vinzenz~~	Gassenhusen.	Haus	1			1			~~5500~~		
	b ~~a~~				1/4 Speicher			1	1			~~400~~		
	c ~~b~~				Brennhütte	1			1			~~200~~		
	~~c~~		lr											
	~~d~~				~~1/2 Scheune~~			1			1		~~3000~~	
80 d ~~104~~			Erni Leonz	"	Anteil Haus			1	1			~~2000~~		
	~~a~~				~~1/2 Scheune~~			1			1		~~3000~~	
	~~b~~				1/4 Speicher			1	1			~~400~~		
	80 e c				Schweinescheune			1	1			~~1200~~		
	a ~~d~~				Scheune	1		1	1					
81 – ~~105~~			Zimmermann Josef ~~Herzog Jos. Clemens~~ ~~Wespi Gebr.~~	"	Anteil Haus & Schweinest.			1	1			~~7000~~		
	a				Scheune			1	1			~~10000~~		
	b				~~Brennhütte~~ Ökonomiegebäude			1	1			~~1500~~		
	c				1/2 Speicher			1	1			~~600~~		
82 – ~~106~~			Sidler Frz. Jos.	Komlen.	Haus		1	1	1			~~15,000~~		
	a				Scheune R.Z.			1	1		1		~~11,000~~	
	b				Speicher	1			1			~~1500~~		
	c				Schweinescheune			1	1			~~1000~~		
	d				Holzhaus			1	1					
												46,300	17,000	

Veränderung der Versicherungssummen für die

Nro./Lit.	Erste Klasse 1903.	1906	1910	1912	1916	1918	I Zweite Klasse 1903.	1905	1918	1920	1923	19	II Dritte Klasse 1918	1923	19	19
103		23000		—				R Z	30,000							
a									~~500~~	2.000						
b									500							
d								~~500~~ 1905 abgetragen.	II K.							
104									2,500							
a							~~1000~~	~~500~~ 1905 abgetragen. zu 103 angeh.	II K.							
b									~~500~~							
c									1,500							
d	~~14000~~							R Z	~~18,000~~	25.000						
105			~~10000~~	~~13000~~		18'000		R Z	18,000							
a			~~15,000~~	~~19000~~		28'000		R-Z	28,000							
b			~~2,500~~			4'000			4,000							
c									1,000							
106					25000			R.	~~35,000~~ Z		38.000					
a							~~14000~~ II K.						R.Z. ~~23,000~~ Z	25.000		
b									2,000							
c								Z	3,000							
d									2,000							
								1.904.800					28.700			1200

Staatsarchiv Luzern A 1143/304

Nro.	Lit.	Folio des Grundbuches	Eigentümer	Benennung der Strasse oder Liegenschaft	Benennung der Gebäude	Bauart Stein	Bauart Riegel	Bauart Holz	Dachung Ziegel	Dachung Schindeln	Dachung Stroh	Versicherungssummen I. Klasse Franken	II. Klasse Franken	III. Klasse Franken
√ 82 ~~107~~	e		Sidler Frz. Jos. sel. Erben	√ Rommelen	Haus			1	1			~~4000~~		
	~~a~~													
272a ~~82 f~~	b.				Schweinscheune			1	1			~~400~~		
√ 83 ~~108~~	–		Erben ~~Vonwil~~, Köttmann Witwe ~~Vonwil Jacob sel. Erben~~	√ "	Haus & Schweinscheune			1	1			~~7000~~		
	~~a.~~				~~Scheune~~			1	1		×		~~9000~~	
	~~b.~~													
	~~c.~~				~~Holzhaus & Schweinestall~~			1	1			~~700~~ abgebrochen		
b	d.				Waschhaus & Speicher	1	1		1			~~1000~~		
	~~e~~				~~Torfscheune~~			1			1		~~300~~ 1904 abgebrochen	
a	f				Scheune	1		1	1					
@	g				Hühnerhaus	1		1	1					
√ × 84 ~~109~~	–		Stocker ~~Franz~~ Geschw.	√ Goldern	Haus			1	1			~~10,000~~		
	~~a~~				Anteil Scheune c. Maschinengebäude mit Mostereieinrichtung			1	1		×		~~4000~~	
c	~~b.~~				Anteil Speicher			1	1			~~500~~		
d	c.				Schweinscheune & Holzschopf			1	1			~~4000~~		
× b	d.				Scheune mit Anbau			1	1	+		~~12,000~~		
	~~e.~~				Remihütte	1			1			~~500~~		
	~~f.~~				Waschhaus & Brennerei u. Wohngebäude	1			1			~~1500~~		
	~~g~~				Weidscheune			1	1					
												77,300	13,300	

Veränderung der Versicherungssummen für die

Nro./Lit.	1918	1920	1921	1923	19	19	Zweite Klasse 1904	1909	1916	1918	1918	19	Dritte Klasse 19	19	19	19
82 e	Z 14,000															
82 b	Z ~~4,000~~	Z		Z 4000												
83	R.Z. 20,000															
83 a							~~12000~~									
83 d	2,500															
83 f	R.Z. 35000															
83 g	500															
84	R.Z. 27,000															
84 a		Z 12.000						~~6000~~		R.Z. 12000	~~12,000~~					
84 b	1,500															
84 c	R.Z. 8,000															
84 d		Z 29.000							~~22000~~	R.Z. 29000	~~29,000~~					
84 e	3,000															
84 f	R.Z. 5,000															
84 g			Z 2,000													
	2. 024.800															

Staatsarchiv Luzern A 1143/304

Nro.	Lit.	Folio des Grundbuches	Eigentümer	Benennung der Strasse oder Liegenschaft	Benennung der Gebäude	Bauart Stein	Bauart Riegel	Bauart Holz	Dachung Ziegel	Dachung Schindeln	Dachung Stroh	Versicherungssummen Liegenschaft		Erste Klasse 1904	Erste Klasse 1905	Erste Klasse 1909	Erste Klasse 1912	Erste Klasse 1916	Erste Klasse 1918	Zweite Klasse 1904	Zweite Klasse 1909	Zweite Klasse 1916	Zweite Klasse 1918	Zweite Klasse 1918	Zweite Klasse 19	Dritte Klasse 19	Dritte Klasse 19	Dritte Klasse 19	Dritte Klasse 19
82 ~~107~~	e		Sidler Frz. Jos. sel. Erben	Rommelen	Haus			1	1									~~8000~~	10'000										
	~~a~~																												
272a ~~82f~~	~~b~~				Schweinescheune			1	1								2000												
83 ~~108~~	–		~~Vonwil~~ Suter, Kottmann Witwe; ~~Vonwil Jacob sel. Erben~~	"	Haus & Schweinescheune			1	1					~~[illegible]~~					18'000										
	~~a~~				~~Scheune~~			1	1		x							1917 abgebrannt		~~12000~~									
	~~b~~																												
	~~c~~				~~Holzhaus & Schweinestall~~			1	1																				
	b ~~d~~				Waschhaus & Speicher	1	1		1										2500										
	~~e~~				~~Torfscheune~~			1			1																		
	a ~~f~~				Scheune	1		1	1										30'000										
	@ ~~g~~				Hühnerhaus	1		1	1										500										
84 ~~109~~	–		Stocker ~~Franz~~ Geschw.	Goldern	Haus			1	1						~~13000~~			~~20000~~	27'000										
	~~a~~				Anteil Scheune c. Waschhäuschengebäude mit Mostereieinrichtung			1	1		x										~~6000~~		12'000 R.Z.	~~12,000~~					
	@ ~~b~~				Anteil Speicher			1	1										1500										
	d ~~c~~				Schweinescheune & Holzschopf			1	1										8000										
	b ~~d~~				Scheune mit Anbau			1	1	+						~~22,000~~						~~22000~~	29'000 R.Z.	~~29,000~~					
	~~e~~				Sennhütte	1			1										3000										
	~~f~~				Waschhaus & Brennerei u. Wohngebäude	1			1								~~3500~~		6000										
	~~g~~				Weidscheune			1	1																				

Staatsarchiv Luzern A 1143/304

Nro.	Lit.	Folio des Grundbuches	Eigentümer	Benennung der Strasse oder Liegenschaft	Benennung der Gebäude	Bauart Stein	Bauart Riegel	Bauart Holz	Dachung Ziegel	Dachung Schindeln	Dachung Stroh	Versicherungssummen I. Klasse Franken	II. Klasse Franken	III. Klasse Franken
85 ~~110~~			~~Koller Candid~~	Goldern	Haus & Schweinestall			1	1			~~9000~~		
	a.		~~Bachmann-Renggli M.~~		~~Anteil~~ Scheune	1		1	1	1	+		~~6000~~	
	b.		~~Bachmann Jos. Ludwig~~		Anteil Speicher			1	1			500		
	c.		Meier Franz		Waschhaus & Brennerei	1			1			2000		
	~~d.~~		~~Koller-Ackermann Andreas~~		~~Bienenhaus~~			1	1					
87 ~~111.~~			~~Müller Geschwister~~ Schmid Jos.	Ziegelthal	Haus & Scheune & Schweinescheune			1	1			~~15,000~~		
	a.				1/2 Speicher			1	1			600		
88 a ~~111~~	b.		~~Huber Caspar~~	"	Scheune m. Anbau			1	1			~~9000~~		
88 b	c.		Neuenschwander Gottfried		1/2 Speicher			1	1			600		
89 ~~112/113~~			~~Emiger Gebrüder~~ ~~Kilchmann Casp.~~ ~~Hürwiler Gebrd. Xaver~~ Schmidlin Joh.	"	Haus & Schweinestall			1	1			~~6500~~		
												43.200	6000	

Veränderung der Versicherungssummen für die

Nro.	Lit.	Erste Klasse 1903	1905	1906	1909	1913	1918	~~Zweite~~ I Klasse 1906	1918	1920	1923	19	19	~~Dritte~~ II Klasse 1918	19	19	19
85			~~15,000~~	~~17,000~~				R.Z.	~~20,000~~	22.000							
	a.							II Kl. ~~12,000~~					R.Z.	18.000			
	b.							~~Z.~~	1,000								
	c.							Z.	2,000								
	d.			1908 abgetr. ~~4,000~~													
87					~~18,000~~		30'000	R.Z	30000								
	a.							Z.	800								
88 a	b.					~~11000~~	15000	R.Z	~~15,000~~	22.000							
88 b	c.							~~Z.~~	~~800~~	1.000							
89		~~7500~~				11000		~~RZ~~	~~14,500~~		17000						
									2.108.900								

Staatsarchiv Luzern A 1143/304

Nro.	Lit.	Folio des Grundbuches	Eigentümer	Benennung der Strasse oder Liegenschaft	Benennung der Gebäude	Bauart Stein	Bauart Riegel	Bauart Holz	Dachung Ziegel	Dachung Schindeln	Dachung Stroh	Versicherungssummen I. Klasse Franken	Versicherungssummen II. Klasse Franken	Versicherungssummen III. Klasse Franken	Veränderung der Versicherungssummen für die Erste Klasse 1906	1909	1912	1915	1918	1918	Zweite Klasse 1906	1916	1918	19	19	19	Dritte Klasse 19	19	19	19
~~114.~~			Müller ~~Nicolaus~~ Gebr.	Buholz.																										
b	~~a.~~				Waschhaus	1	1		1			~~1500~~							~~2000~~	~~2,000~~	per 1.1.24 abgetragen									
92	~~b.~~				Haus & Scheune			1	1			~~13,000~~				~~20,000~~			RZ ~~30000~~	30,000										
	c.				Speicher			1	1			~~1000~~							~~2000~~	2,000										
a	~~d.~~				Scheune			1	1			~~5000~~				~~8,000~~			~~13000~~	13,000										
d	~~e.~~				Oekonomiegebäude	1		1	1			~~800~~								1,000										
93 ~~116.~~			Muri ~~Eduard~~ Gebr.	Tann.	Haus & Scheune & Anbau	1		1	X Eternit		X		~~12,000~~				~~22000~~	~~26000~~	~~35000~~ RZ	42,000										
	a.				Käsereigebäude	1		1	1			~~7000~~					~~8000~~		~~10000~~ Z	12,000										
	b.				Schweinsch. mit Wohnung			1	1			~~2000~~					~~3000~~		~~5000~~	5,000										
94 ~~118.~~			Muri Robert	"	Haus, Scheune & Schweinst.			1	1			~~11,000~~						~~19000~~	RZ	24,000										
96 ~~119~~			~~Lötscher Frz. Jos.~~	Grüt.	Haus & Schweinstall			1	1			~~3000~~			~~7000~~				Zn	9000										
	a.		Rigert Johann		Scheune			1		1	X		~~1800~~								~~3000~~	~~5000~~	Zn 6000							
												44,300	13,800							2.248.900										

Staatsarchiv Luzern A 1143/304

Nro.	Lit.	Folio des Grundbuches	Eigentümer	Benennung der Strasse oder Liegenschaft	Benennung der Gebäude	Bauart Stein	Bauart Riegel	Bauart Holz	Dachung Ziegel	Dachung Schindeln	Dachung Stroh	Versicherungssummen I. Klasse Franken	Versicherungssummen II. Klasse Franken	Versicherungssummen III. Klasse Franken
97 ~~121~~			Lang ~~Alois~~ Gebrd.	Grüt	Haus m. Schw. Scheune			1	1			~~6000~~		
	a.				1/2 Scheune			1			1		~~5000~~	
	b.				Mosttrotte mit Pferdescheune	1		1	1			~~100~~		
98 ~~122~~			Lang ~~Jacob~~ Stephan Gebr.		Haus ~~Schweinsch.~~ Scheune ~~& Speicher~~		1		1			~~6000~~		
	a.				~~1/2~~ Scheune m. Anbauten			1	1		1		~~3000~~	
99 ~~123~~			Estermann ~~Balz~~ Familie		Haus & Schweinsch.			1			1	~~13,300~~		
	a				Scheune			1	1			~~8000~~		
101 ~~124~~	b		~~Jost Gebrüder~~	Oberlehn.	Haus & Schweinsch.			1	1			~~[illegible]~~		
	~~a.~~		~~Ledermann Samuel~~											
	b.		Bärtschi Jakob											
	~~c.~~				~~Speicher~~			1	1			~~1000~~	1906 abgetragen.	
101 c	d.				Waschhaus & Sennhütte	1	1	1	1			~~7000~~		
102 a	e.		~~Kaufmann Josef~~ Ramseyer Friedr.		Scheune			1			1		~~7000~~	
												40,400	15,000	

Veränderung der Versicherungssummen für die

Erste Klasse 1905 / 1917	Erste Klasse 1907 / 1918	Erste Klasse 1909 / 1920	Erste Klasse 1912 / 1923	Erste Klasse 1914 / 19	Erste Klasse 1915 / 19	Zweite Klasse 1912	Zweite Klasse 1915	Zweite Klasse 1918	Zweite Klasse 1920	Zweite Klasse 19	Zweite Klasse 19	Dritte Klasse 19	Dritte Klasse 19	Dritte Klasse 19	Dritte Klasse 19
R.Z. 15,000	16,500														
								Z.R. 6,500							
	Z. 2,500														
R.Z.	~~11,500~~	17.000													
							5000	Z. R. ~~6,500~~	8.000						
R.Z.	25,000														
R.Z.	21,000														
Z 4,000															
Z 11,500															
		22.000				11000		Z ~~14,000~~							
2.340.900								121.200						12.000	

Staatsarchiv Luzern A 1143/304

Nro.	Lit.	Folio des Grundbuches	Eigentümer	Benennung der Strasse oder Liegenschaft	Benennung der Gebäude	Bauart Stein	Bauart Riegel	Bauart Holz	Dachung Ziegel	Dachung Schindeln	Dachung Stroh	Versicherungssummen I. Klasse Franken	II. Klasse Franken	III. Klasse Franken
97 ~~121~~			Lang ~~Alois~~ Gebrd.	Grüt	Haus m. Schw. Scheune			1	1					
	a.				½ Scheune			1			1			
	b.				Mosttrotte mit Pferdescheune	1		1	1					
98 ~~122.~~			Lang ~~Jacob~~ Stephan Gebr.	"	Haus, ~~Schweine~~scheune ~~& Speicher~~		1		1					
	a.				½ Scheune m. Anbauten			1	1	1	1			
99 ~~123~~			Estermann ~~Balz~~ Familie	"	Haus & Schweinesch.			1			1			
	a				Scheune			1	1					
101 b ~~124~~			~~Jost Gebrüder~~	Oberlehn.	Haus & Schweinesch.			1	1					
	~~a.~~		~~Ledermann Samuel~~											
	b.		Bärtschi Jakob											
	~~c.~~				~~Speicher~~			1	1					
101 c	d.				Waschhaus & Bauhütte	1	1	1	1					
102 a	e.		~~Kaufmann Josef~~ Ramseyer Friedr.		Scheune			1			1			

Veränderung der Versicherungssummen für die

Nro.	Lit.	Erste Klasse 1905	1907	1909	1912	1914	1915	Zweite Klasse 1912	1915	1918	1920	19	19	Dritte Klasse 19	19	19	19
97 ~~121~~				~~11,000~~													
	a.									Z. R. 6500							
	b.				~~1000~~	2000											
98 ~~122.~~							9000										
	a.								5000	Z. R. ~~6500~~	8.000						
99 ~~123~~		~~[illegible]00~~			19000												
	a	~~[illegible]00~~			16000												
101 b ~~124~~			~~3000~~														
101 c	d.		~~6000~~				9000										
102 a	e.							11000		Z ~~14000~~							
										121.200						12.000	

Staatsarchiv Luzern A 1143/304

Nro.	Lit.	Folio des Grundbuches	Eigentümer	Benennung der Strasse oder Liegenschaft	Benennung der Gebäude	Bauart Stein	Bauart Riegel	Bauart Holz	Dachung Ziegel	Dachung Schindeln	Dachung Stroh	Versicherungssummen I. Klasse Franken	Versicherungssummen II. Klasse Franken	Versicherungssummen III. Klasse Franken
V 103			Hess Alois, Rosn.	√										
125 ~~126~~			~~Brandgebäude~~	Unterlesse.	~~Antheil Gant- u. Schweinst.~~			1	1			~~5000~~		
b	a.				Antheil Speicher			1	1			200		
a	~~b.~~				Schrein	1		1	1					
V 104			Hess Alois, Wstw. ~~Erben~~	√										
126			~~Brandgebäude~~	"	Antheil Gant.			1	1			~~4000~~	~~Fuss Holz~~	
	a.				Schweinsteinen und									
					Holzstock			1		1			400	
	b.				Antheil Speicher			1	1			200		
V 106				√										
127			Sinner Melchior Lötscher Franz Josef	Wirtsh.	Gantheil Schrein			1	1			~~6000~~		
V 107				√										
128			~~Böhmer Jos.~~ ~~Schmid, Lotz~~. Warth Joh.	Riegelhalle	Antheil Gant- u. Schrein			1	1				~~1000~~	
V 108				√										
129			~~Bächler Anna~~ ~~Vogt~~ Johann Schürmann Maria	"	Antheil Gant- u. Schrein			1	1				~~2000~~	
												14,900	3400	

Veränderung der Versicherungssummen für die

Erste Klasse. 1903.	1906	1907	1910	1913	1917	Zweite Klasse. 1905	1906	19 11	19	19	19	II Dritte Klasse. 19 11	19	19	19
	~~12,000~~			~~22000~~	17,000			Z 13,000							
								~~400~~ 1924 zu 704 bezogen							
		~~11,000~~		14000				Z 13,000							
					17000			Z 13,000							
								~~500~~ 1923 abgetragen				500			
	~~10,000~~		14,000					Z 18,500							
							~~2,000~~ II Kl.				Z 4,500				
							~~3,500~~ II Kl.				Z 4,500				
							2.404.40								

Staatsarchiv Luzern A 1143/304

Nro.	Lit.	Folio des Grundbuches	Eigentümer	Benennung der Strasse oder Liegenschaft	Benennung der Gebäude	Bauart Stein	Bauart Riegel	Bauart Holz	Dachung Ziegel	Dachung Schindeln	Dachung Stroh	Versicherungssummen I. Klasse Franken	Versicherungssummen II. Klasse Franken	Versicherungssummen III. Klasse Franken
~~130~~			Bammwart ~~Gebr.~~ Sebastian	Bäch.	leer									
	~~a~~		Bammwart-Hg. Fam.		~~Anteil Speicher~~			1	1			~~300~~	1904 abgetragen.	
~~130~~ 109	b. a				Scheune	1		1	1			~~3000~~		
~~131~~			Bammwart ~~Jos.~~ Gebr.	"	leer									
110 c	a.				Anteil Speicher			1	1			~~300~~		
~~132~~			Bammwart ~~Jos.~~ Gebr. ~~Martin~~	"	leer									
110 b	a				3/4 Speicher und Anbau			1	1		x		~~500~~	
110 a	b.				Scheune			1	1		1		~~7000~~	
111 ~~135~~			~~Egli Anton~~ Albisser Simon	"	Haus & Scheune ~~mit Anbau~~	1		1	1	1	x		~~2000~~	
	a.				~~Schweineställe~~ Speicher m. Schw. Scheune	1		1	1			~~2500~~		
	b				Wagenschuppen			1	1					
112 ~~136~~			Pfister Johann ~~Pfister Andreas~~ Gebr.	"	Haus, Scheune & Schweinestall	1		1	1			~~6000~~		
												17,100	15,500	

Veränderung der Versicherungssummen für die

Nro.	Lit.	Erste Klasse 1905	Erste Klasse 1916	Erste Klasse 1918	Erste Klasse 1918	Erste Klasse 19	Erste Klasse 1924	Zweite Klasse 1905	Zweite Klasse 1906	Zweite Klasse 1918	Zweite Klasse 1918	Zweite Klasse 19	Zweite Klasse 19	Dritte Klasse 19	Dritte Klasse 19	Dritte Klasse 19	Dritte Klasse 19
130 / 109	b. / a	~~10,000~~		R.Z.	18,000												
131 / 110 c	a.				~~[illegible]~~ 1923 zu 110b getragen												
132 / 110 b	a	~~3,000~~			~~4,000~~		4.500										
110 a	b.							~~15,000~~			Z 19,500						
111 / 135									~~14,000~~	~~18000~~ Z	18,000						
	a.			~~3000~~ Z	3,000												
	b			~~500~~	500												
112 / 136			~~18000~~	R.Z.	21,500												
					2.4 51.900												

Staatsarchiv Luzern A 1143/304

Nro.	Lit.	Folio des Grundbuches	Eigentümer	Benennung der Strasse oder Liegenschaft	Benennung der Gebäude	Bauart Stein	Bauart Riegel	Bauart Holz	Dachung Ziegel	Dachung Schindeln	Dachung Stroh	Versicherungssummen I. Klasse Franken	Versicherungssummen II. Klasse Franken	Versicherungssummen III. Klasse Franken	Veränderung der Versicherungssummen für die Erste Klasse 1918	Erste Klasse 19	Erste Klasse 19	Erste Klasse 19	Erste Klasse 19	Erste Klasse 19	Zweite Klasse 1906	Zweite Klasse 1909	Zweite Klasse 1915	Zweite Klasse 1918	Zweite Klasse 1918	Zweite Klasse 19	Dritte Klasse 1918	Dritte Klasse 19	Dritte Klasse 19	Dritte Klasse 19
113 ~~140~~			Grüter Robert	Bäch.	Anteil Haus			1			1		~~1500~~												Z 2,000					
	a.				Scheune			1	1			~~1000~~			Z 1,500															
114 ~~141~~			~~Hüller Alois~~ Warth ~~Josef~~ Joh.	"	Anteil Haus			1			1		~~1500~~									~~8000~~		5000	Z 5,000					
113 ~~142~~	b		Grüter Robert	"	Anteil Haus			1			1			~~600~~													Z 1,000			
115 ~~143~~			Glinz Gebrüder	"	Haus, Scheune u. Schweinstall			1	1	1			~~5000~~								~~8,000~~		10000	R Z	10,500					
												1000	8000	600																

Staatsarchiv Luzern A 1143/304

Nro.	Lit.	Folio des Grundbuches	Eigentümer	Benennung: der Strasse oder Liegenschaft	Benennung: der Gebäude	Bauart: Stein	Bauart: Riegel	Bauart: Holz	Dachung: Ziegel	Dachung: Schindeln	Dachung: Stroh	Versicherungssummen: I. Klasse Franken	Versicherungssummen: II. Klasse Franken	Versicherungssummen: III. Klasse Franken
✓ 115 / 144	a		Glenz Gebrüder	Lörf.	Scheune			1	1	1		~~10,000~~		
✓ 118 / 146	a.		Galliker Jos. Joh. Ehem. Gemeinwil		Trotte, Scheune, Ställe			1	1	x			~~5000~~	
					Scheune	1		1	1		x		~~2000~~	
✓ 119 / 147	a		Rogger Alois	"	Trott, Scheune &. Schweinestall			1		1				~~1500~~
✓ 120 / 149			~~Hodel Caspar~~ ~~Jenker Jos.~~ Bühler Dominik	"	Anteil Trott & Scheune			1	1	1		~~2000~~		
✓ 119 / 149	a.		Rogger Alois	"	Anteil Trott & Scheune			1	1			~~2000~~		
												14,000	7000	1500

Veränderung der Versicherungssummen für die

Erste Klasse.						Zweite Klasse.						Dritte Klasse.			
1905	1909	19 15	19 18	1921	19	19	19	19	19	19	19	19	19	19	19
		RZ 13000													
~~4000~~		10000 Z 11500													
	~~14,000~~	Z 11500													
		Z 1000													
		~~1500~~ Z 8,000													
		Z 2500													
		2.503.40					M. 85.700						13.000		

Staatsarchiv Luzern A 1143/304

Nro.	Lit.	Folio des Grundbuches	Eigentümer	Benennung: der Strasse oder Liegenschaft	Benennung: der Gebäude	Bauart: Stein	Bauart: Riegel	Bauart: Holz	Dachung: Ziegel	Dachung: Schindeln	Dachung: Stroh	Versicherungssummen: I. Klasse (Franken)	II. Klasse (Franken)	III. Klasse (Franken)
121 ~~150.~~			~~Rüttimann Felber~~ Jost	Emmenwil	1/2 Haus & Scheune			1	1	1	×			~~1000~~
	b.		~~Rogger Leonz, Schuster~~ Wwe. Jos.		Schweinscheune			1	1					
	c.		Rogger Gebr.		Bienenhaus			1	1					
~~150 a.~~			Rogger ~~Leonz, Schuster~~ Gebr.	Emmenwil	1/2 Haus & Scheune			1		1			~~2500~~	
~~151~~			~~Obiger~~ Rogger Gebr.	"	Anteil Haus & Scheune			1			1		~~1500~~	
121a	a				Scheune	1		1	1					
122 ~~152~~			~~Spiess Xaver~~ ~~Imarburg Johann,~~ ~~Lingg Melchior~~ Brun Joh.	"	Haus & Scheune			1		1	1	~~5500~~		
123 ~~153~~			Bachmann-Ulrich Frau	"	Haus & eine alte Scheune		1	1		1		~~2000~~		
124 a ~~154~~			Stocker ~~Jos.~~ Geschw.	G'Hall.	Anteil Haus, Scheune & Schweineställe		1	1		1			~~1000~~	
												7500	5000	1000

Veränderung der Versicherungssummen für die

Nro.	Erste Klasse 1903	1906	1909	1917	1918	1919	Zweite Klasse 1903.	1918	1920	1923	19	19	Dritte Klasse 1918	19	19	19
150									Z ~~10.000~~	12.000			~~4500~~ Z			
150 b.	~~500~~				600											
150 c.		~~500~~			700											
150 a							~~3000~~	Z ~~4000~~ zu 150 gehört								
151						Z	~~2000~~	~~R.Z~~ ~~1500~~ zu 150 gehört								
121a a				R.Z 14000	~~15500~~	1923 / 18.000										
152			~~7000~~		~~9000~~	Z 10.000										
153				Z	2.500											
154					1,500											
					2.531.700											

Staatsarchiv Luzern A 1143/304

Nro.	Lit.	Folio des Grundbuches	Eigentümer	Benennung: der Strasse oder Liegenschaft	Benennung: der Gebäude	Bauart: Stein	Bauart: Riegel	Bauart: Holz	Dachung: Ziegel	Dachung: Schindeln	Dachung: Stroh	Versicherungssummen: I. Klasse Franken	Versicherungssummen: II. Klasse Franken	Versicherungssummen: III. Klasse Franken
~~124~~ 155	b.		~~Hocker Jos.~~ Jgghs.	Hall	Anteil Scheune, Schoppen									
					x Schweinestall			1	1		1		~~2000~~	
124c	a.				Scheune			1	1			~~1500~~		
124 156	–		Hocker ~~Jos.~~ Jgghs.	"	Scheune x Schweinestall			1	1		1		~~9000~~	
~~157~~			Egli Joh. sel. Erben	"										
	a.				Scheune			1	1	1	x		~~11,000~~	
	b.				Oekonomiegebäude	x	x	1	1			5000		
125	c.				Scheune x Schweinestall	x	x	1	1			~~15000~~		
125c 158			Egli Joh. ~~sel. Erben~~	Vormund: Joh. Jost "	Scheune x Schweine			1	1		1	~~2500~~		
126 159	a.		~~Meier Gebrüder~~ Jost Schaum	Dorf	~~Anteil Scheune~~ Scheune			1	1		1	~~7500~~	~~700~~	
												31,500	22,700	

Veränderung der Versicherungssummen für die

Erste Klasse.						Zweite Klasse.						Dritte Klasse.			
19 08	19 13	19 18	19 20	19 23	19	19 08	19 13	19 18	19 20	19 23	19	19	19	19	19
		2,000						2500							
						~~12,000~~	R.Z. 24,000								
							R.Z. ~~14000~~ ~~4,000~~ 25.000								
	R.Z. ~~6,000~~ 10.000														
	R.Z. ~~20000~~ ~~24,000~~ 30.000														
		3,000													
10000	R Z			17.000			Z ~~7,000~~			9.000					
		2.586.20						2.451.00						14.50	

Staatsarchiv Luzern A 1143/304

Nro.	Lit.	Folio des Grundbuches	Eigentümer	Benennung: der Strasse oder Liegenschaft	Benennung: der Gebäude	Bauart: Stein	Riegel	Holz	Dachung: Ziegel	Schindeln	Stroh	Versicherungssummen: I. Klasse Franken	II. Klasse Franken	III. Klasse Franken
126 b ~~160~~			Jost Johann ~~Meier Gebrüder~~	✓ Bühl.	Schweinescheune ~~Anteilhaus~~			1		1			~~2000~~	
	a.		leer											
126 c	b.				Schweinescheune			1	1			~~600~~		
126 d ~~161.~~			~~Schmidlin Gebdr Josef~~	✓ "	Schweinescheune ~~Anteilhaus~~			1		1			~~2000~~	
126 e	a.		Jost Johann		Scheune			1	1			~~6000~~		
126 f	b.				Schweinescheune			1	1			~~800~~		
~~162~~			~~Jost Gebrüder~~	✓ "	~~Anteilhaus~~								~~100~~ 1902 abgetragen.	
127 ~~163.~~			Jost Joh. ~~Gebrüder~~	✓ "	Haus u. Schweinesch.			1	1			~~8000~~		
	a.				Scheune			1	1			~~16,000~~		
	b.				Holzhaus			1	1			~~1000~~		
	c.		leer											
	d.				Waschhaus m. Wohng. 1			1	1			~~3000~~		
												35,400	7100	

Veränderung der Versicherungssummen für die

Nro.	Lit.	Erste Klasse: 1905	1916	1918	1923	19	19	Zweite Klasse: 1903.	1916	19	19	19	19	Dritte Klasse: 19	19	19	19
126 b ~~160~~				~~1500~~	2.000				~~4,000~~								
126 c	b.			~~1000~~	per 1.1.1923 abgetragen												
126 d ~~161.~~				~~500~~	per 1.1.1923 abgetragen			~~4000~~									
126 e	a.		Z	~~8000~~	12.000												
126 f	b.			~~1000~~	do												
127 ~~163.~~		~~17,000~~	RZ 25000	~~[illegible]~~	35.000												
	a.		RZ	~~[illegible]~~	32.000												
	b.			1.500													
	d.		~~8000~~ Z	~~[illegible]~~	11.000												

2.660.200

Staatsarchiv Luzern A 1143/304

Nro.	Lit.	Folio des Grundbuches	Eigentümer	Benennung der Strasse oder Liegenschaft	Benennung der Gebäude	Bauart Stein	Bauart Riegel	Bauart Holz	Dachung Ziegel	Dachung Schindeln	Dachung Stroh	Versicherungssummen I. Klasse Franken	Versicherungssummen II. Klasse Franken	Versicherungssummen III. Klasse Franken
128 ~~164~~			Galliker Eberhard	Walde.	2/3 Haus & Schweinst.		1	1	1			~~4000~~		
	a.				Scheune	1		1	1	x			~~8000~~	
	b.				2/3 Speicher			1	1		#		~~500~~	
	c.				Oekonomiegebäude	1	1	1	1			~~1500~~		
129 ~~165~~			Dorman Jos. Lanz	"	1/3 Haus			1	1			~~3000~~		
	a.				Scheune			1	1		x		~~2500~~	
	b.				1/3 Speicher			1	1		1		~~200~~	
130 ~~166.~~			Wandeler Heinr. sel. Erben	"	Haus & Schweinscheune			1	1			~~7000~~		
	a.				Scheune			1	1		x		~~7500~~	
	b.				Holzhaus, Waschhaus & Trotte m. Wohng.		1		1			~~2800~~		
133 a ~~166~~	c.		Amrein ~~Jos.~~ Gebr. ~~Geschwister~~ ~~alt Friedensrichter~~	"	Scheune			1		1	1		~~10,000~~	
133 b	d.				Speicher & Waschhaus	1	1		1			~~800~~		
	~~e.~~				~~Holzhaus, Waschhaus & Trotte~~	1	1		1			~~500~~ abgetragen		
												19,600	28,700	

Veränderung der Versicherungssummen für die

I. Klasse 1920	I. Klasse 1923	I. Klasse 19	I. Klasse 19	I. Klasse 19	I. Klasse 19	Zweite Klasse 1905	Zweite Klasse 1909	Zweite Klasse 1918	Zweite Klasse 1920	Zweite Klasse 19	Zweite Klasse 19	Dritte Klasse 19	Dritte Klasse 19	Dritte Klasse 19	Dritte Klasse 19
Z 25.000															
	28.000					~~14,000~~	R Z	~~18,500~~	~~28.000~~						
Z 3.000							Z	~~1,000~~							
Z 5.000															
								500							
Z 23.000							R Z 15,000	~~19,500~~							
Z 4.000															

Staatsarchiv Luzern A 1143/304

Nro.	Lit.	Folio des Grundbuches	Eigentümer	Benennung: der Strasse oder Liegenschaft	Benennung: der Gebäude	Bauart: Stein	Bauart: Riegel	Bauart: Holz	Dachung: Ziegel	Dachung: Schindeln	Dachung: Stroh	Versicherungssummen: I. Klasse (Franken)	II. Klasse (Franken)	III. Klasse (Franken)
128 ~~164~~			Galliker Eberhard	Halde.	2/3 Haus u. Schweinst.		1	1	1			~~4000~~		
	a.				Scheune	1		1	1	×			~~8000~~	
	b.				2/3 Speicher			1	1		~~1~~		~~500~~	
	c.				Ökonomiegebäude	1	1	1	1			~~1500~~		
129 ~~165~~			Dorman Jos. Lenz	"	1/3 Haus			1	1			~~3000~~		
	a.				Scheune			1	1		×		~~2500~~	
	b.				1/3 Speicher			1	1		1		~~200~~	
130 ~~166.~~			Wandeler Heinr. sel. Erben	"	Haus u. Schweinescheune			1	1			~~7000~~		
	a.				Scheune			1	1		×		~~7500~~	
	b.				Holzhaus, Waschhaus u. Trotte m. Wohnung		1		1			~~2800~~		
133 a ~~166~~	c.		Amrein Gebr. ~~Geschwister~~ ~~Jos.~~ ~~des Friedensrichters~~	"	Scheune			1		1	1		~~10,000~~	
133 b	d.				Speicher u. Waschhaus	1	1		1			~~200~~		
	~~e.~~				~~Holzhaus, Waschhaus u. Trotte~~	1	1		1			~~500~~ abgebrochen		
												19,600	28,700	

...ng der Versicherungssummen für die

Nro.	Lit.	[Erste Klasse] 1903	1906	1909	1910	1916	1918	Zweite Klasse 1905	1908	1918	1920	19	19	Dritte Klasse 19	19	19	19
128			~~10,000~~		15,000	RZ	~~19,500~~										
	a.							~~14,000~~	RZ	~~18,500~~	28,000						
	b.								Z	~~4,000~~							
	c.					Z	~~2,000~~										
129						5000 Z	6,000										
	a.		~~5,000~~			Z	6,500										
	b.									500							
130		~~15,000~~				RZ 20000	28,000										
	a.	~~14000~~				RZ	22,000										
	b.					Z 5000	8,000										
133 a	c.								RZ 15,000	~~19,000~~							
133 b	d.			~~2000~~		3000 Z	~~[illegible]~~										
	e.						1.II.20. abgebrochen ~~500~~										
							2.7.56. 20..										

Staatsarchiv Luzern A 1143/304

Nro.	Lit.	Folio des Grundbuches	Eigentümer	Benennung der Strasse oder Liegenschaft	Benennung der Gebäude	Bauart Stein	Bauart Riegel	Bauart Holz	Dachung Ziegel	Dachung Schindeln	Dachung Stroh	Versicherungssummen I. Klasse Franken	Versicherungssummen II. Klasse Franken	Versicherungssummen III. Klasse Franken
			~~Käsereigesellschaft Walde~~	Wandeler Gebr.										
131 ~~167.~~			~~Wandeler Gebäude~~	Walde.	Haus			1	1			~~15,000~~		
	a.				Scheune	1		1	1		x		~~9000~~	
	b.				Speicher			1	1			~~500~~		
	c.				Waschhaus	1	1		1			~~1000~~		
	d.				Schweinscheune			1	1			~~2500~~		
	~~e.~~													
132	f.		Käsereigesellschaft Walde		Sennhütte	1	1		1			~~2000~~		
131 e	g.				Oekonomiegebäude	1		1	1			~~3000~~		
~~169.~~			Brunner Gebr. ~~Jos.~~	Blosenberg	1/2 Haus + Schweinställe			1	1	x x			~~3000~~	
	a				2/3 Scheune			1	1	1	x		~~2000~~	
134	–													
	a													
~~170~~			Brunner Gebr. ~~Frz. Jos.~~	"	1/2 Haus + Schweinst.			1	1	x			~~3000~~	
	a.				1/3 Scheune			1	1	1	x		~~1000~~	
												24,000	18,000	

Veränderung der Versicherungssummen für die

Erste Klasse 1904	1905	1906	1908	1912	1913	Zweite Klasse 1903	1906	1913	1915	1918	1921	Dritte Klasse 19	19	19	19
1915	1916	1918	1920	1921	1923										
	R Z	~~39,000~~		Z	50000				R Z						
		R Z	~~31.000~~	Z	40.000	~~17000~~		~~20000~~	~~25000~~	~~11000~~					
	Z	2,000													
	Z	1,500													
	Z	~~3,000~~		Z	5.000										
16000	~~R~~ Z	20,000													
	5000	Z ~~6,000~~		Z	8.000										
	Z	~~12,000~~		16,000			~~5000~~								
									Z	~~2,500~~	14,000				
	8000	Z ~~9,500~~		14,000			~~6000~~								
									Z	~~[illegible]~~	10,000				
		2.850.200								320.200			14.500		

Staatsarchiv Luzern A 1143/304

Nro.	Lit.	Folio des Grundbuches	Eigentümer	Benennung der Strasse oder Liegenschaft	Benennung der Gebäude	Bauart Stein	Bauart Riegel	Bauart Holz	Dachung Ziegel	Dachung Schindeln	Dachung Stroh	Versicherungssummen I. Klasse Franken	II. Klasse Franken	III. Klasse Franken	Erste Klasse 1904	Erste Klasse 1905	Erste Klasse 1906	Erste Klasse 1908	Erste Klasse 1912	Erste Klasse 1913	Zweite Klasse 1903	Zweite Klasse 1906	Zweite Klasse 1913	Zweite Klasse 1915	Zweite Klasse 1918	Zweite Klasse 1921	Dritte Klasse 19	Dritte Klasse 19	Dritte Klasse 19	Dritte Klasse 19
			~~Käsereigesellschaft Walde~~	Wandeler Gebr.																										
131 ~~167.~~			~~Wandeler Gebrüder~~	Walde.	Haus			1	1							~~22000~~				30000				RZ						
	a.				Scheune	1		1	1												~~17000~~		~~20000~~	25000	~~11000~~					
	b.				Speicher			1	1								~~1500~~													
	c.				Waschhaus	1	1		1																					
	d.				Schweinescheune			1	1																					
	e.																													
132	f.		Käsereigesellschaft Walde		Sennhütte	1	1		1						~~5000~~															
131 e	g.				Ökonomiegebäude	1		1	1																					
~~169.~~			Brunner Gebr. ~~Jos.~~	Closenberg	1/2 Haus & Schweineställe			1	1									~~9000~~	10000			~~5000~~								
	~~a~~				2/3 Scheune			1	1																Z ~~4500~~	14,000				
134 –	a																													
~~170~~	~~a.~~		Brunner Gebr. ~~Frz. Jos.~~	"	1/2 Haus & Schweinest.			1	1													~~6000~~								
	a.				1/3 Scheune			1	1																Z ~~4000~~	10,000				
																									320.200			14.500		

Staatsarchiv Luzern A 1143/304

Nro.	Lit.	Folio des Grundbuches	Eigentümer	Benennung der Strasse oder Liegenschaft	Benennung der Gebäude	Bauart Stein	Bauart Riegel	Bauart Holz	Dachung Ziegel	Dachung Schindeln	Dachung Stroh	Versicherungssummen I. Klasse Franken	Versicherungssummen II. Klasse Franken	Versicherungssummen III. Klasse Franken
135 ~~171.~~			~~Thalmann Anton~~ Galliker Leonz	Clopenberg	~~Anteil~~ Haus & Scheune	1		1	1	×			~~3000~~	
	a.				½ Scheune	1		1	1	1	+		~~4000~~	
	c b.				~~Anteil~~ Speicher		.	1	1	1			~~100~~	
	d.				Waschhaus		1		1			~~600~~		
~~171~~	c.		~~Galliker Leonz~~	"	~~½ Scheune~~			1			1		~~500~~	in Nr. 171a enthalten
134 b ~~172~~			Brunner ~~Jos.~~ Gebr.	"	Anteil Haus		1	1	1	1	×			~~400~~
~~173.~~			Galliker Leonz	"	~~Anteil Haus & Scheune~~			1			1		~~3000~~	
135 b	~~a.~~				Scheune			1	1		×		~~2500~~	
	~~b.~~				~~Anteil Speicher~~			1	1			~~100~~		
136 ~~174~~			~~Amrein Frz. Jos.~~ Meyer Jakob	"	Haus & Schweinescheune			1	1			~~9000~~		
	a				Scheune			1	1		×		~~6000~~	
	b.				Speicher			1	1	1		~~500~~		
	c.				Dörrhütte	1	1	[illegible]	1			~~1500~~		
												11,700	20,100	400

Veränderung der Versicherungssummen für die

Nro.	Lit.	Erste Klasse 1905	Erste Klasse 1912	Erste Klasse 1915	Erste Klasse 1918	Erste Klasse 1918	Erste Klasse 1921	Zweite Klasse 1906	Zweite Klasse 1912	Zweite Klasse 1917	Zweite Klasse 1918	Zweite Klasse 1921	Zweite Klasse 19	I. ~~Dritte~~ Klasse 1923	19	19	19
171.								~~5,000~~		Z	~~6,500~~	22,000		22000			
	a.							~~6,000~~	8000	— Z	~~10,500~~	15,000					
	b.									Z	~~300~~	2,000					
	d.					~~1,000~~ Z	2,000										
171	c.																
172		--								~~2000~~	~~2,500~~	3,000					
173.								~~4,000~~		Z	~~5,500~~ zu Nr. 171 gehr.						
	a.		~~6000~~		Z	~~8,000~~	10,000										
	b.					~~300~~	zu 171 b gehr.										
174		~~11,000~~	~~15000~~	~~20000~~	24000 R.Z	24,000											
	a	~~9,000~~	~~12000~~	~~18000~~	22000 R.Z	22,000											
	b.			~~1000~~	Z	~~1,500~~						1,500					
	c.	~~3,000~~		~~4000~~	Z	5,000											

2.9.12.04

Staatsarchiv Luzern A 1143/304

Nro.	Lit.	Folio des Grundbuches	Eigentümer	Benennung der Strasse oder Liegenschaft	Benennung der Gebäude	Bauart Stein	Bauart Riegel	Bauart Holz	Dachung Ziegel	Dachung Schindeln	Dachung Stroh	Versicherungssummen I. Klasse Franken	Versicherungssummen II. Klasse Franken	Versicherungssummen III. Klasse Franken
~~176~~ 137			~~Dali Hoxer~~ Dali W.	Oberlun.	Gast- u. Schweinestall			1	1			~~4500~~		
	a.				Scheune	1		1	1	1	x		~~6000~~	
	b.				Speicher			1	1	1	x		600	
	c				Waschhaus	1	1	1	1					
177/178 137	d		Obiger	"	Doppelgast- u. Schweinestall			1	1			1000 500		
179 137	e		Obiger	"	Gast- u. Schweinestall			1	1	x	x		1500	
	a.				Backofen	1	1		1			200		
180 139			Binert ~~Gebrüder~~ Jos. ~~Eduard~~	Wili	Gast- u. Schweinestall			1	1	1			2500	
	a.				Stadel ~~Schweinestall~~			1		1			~~1500~~	nicht 190 a entfallen.
~~180~~	~~b.~~		~~Stocker Geschwister~~		~~Stadel Speicher~~			1	1				~~100~~	1908 abgetrag.
												6,300	13,200	

Veränderung der Versicherungssummen für die

Erste Klasse. 1905	1912	19 18	19 21	19	19	Zweite Klasse. 1905	1912	19 18	19 21	1923	19	Dritte Klasse. 19	19	19	19
~~4000~~	RZ 11000	~~16000~~	20,000			~~11000~~	RZ 16000	~~—~~	23,000						
			Z 2,000					~~—~~	2,000						
		1500													
			2,000					~~1400~~							
		Z —	24 176 gem.												
								5500 Z —		8000					

2 929 a.

Staatsarchiv Luzern A 1143/304

Nro.	Lit.	Folio des Grundbuches	Eigentümer	Benennung der Strasse oder Liegenschaft	Benennung der Gebäude	Bauart Stein	Bauart Riegel	Bauart Holz	Dachung Ziegel	Dachung Schindeln	Dachung Stroh	Versicherungssummen I. Klasse Franken	Versicherungssummen II. Klasse Franken	Versicherungssummen III. Klasse Franken	Veränderung der Versicherungssummen für die Erste Klasse 1918	1918	1922	1923	19	19	Zweite Klasse 1905	1911	1918	19	19	19	Dritte Klasse 19	19	19	19
141 ~~181~~			Stocker ~~Geschwister~~ Salas	Wili	Haus, Anteil			1	1		x		~~3500~~		R:Z	10,500														
	a.				Anteil Scheune			1		1			~~2500~~									4500	Z 6,000							
	b.				Schweinscheune	1		1	1			~~700~~			Z	5,000														
142 ~~182~~			Stocker Alois, Jovis sel. Erben	Wili.	Anteil Haus			1	1	x			~~4000~~		R:Z	~~10,500~~		14000												
	a.				~~Anteil Scheune~~ u. Schweinscheune	1		1	1		x		~~2500~~		R Z	~~20,500~~		26.000												
	~~b.~~				~~Anteil Speicher u.~~																									
	~~c~~				~~Schweinscheune~~				1	1			~~2000~~	1911 abgetr.																
142 ~~185~~	b		~~Steffen Jacob.~~	Wili.	Haus u. Schweinscheune			1	1			~~5000~~			6000	~~[illegible]~~	Z 14.000													
	~~a.~~		Stocker Gbdr, Jovis		~~Anteil Scheune~~								~~1500~~																	
	~~b.~~				~~Anteil Speicher~~								~~100~~	1908 abgetrg.																
143 ~~186~~	–		Estermann ~~Jacob~~ Xav.	"	Haus			1	1	x		~~2000~~			Z	6,500					~~11,000~~									
	~~a~~				~~Scheunchen~~			1			1		~~700~~	1910 abgetrg.	Z	2.000														
143 b	~~a~~				Schweinscheune	1		1	1																					
												7,700	16,500			2993.00														

Staatsarchiv Luzern A 1143/304

Nro.	Lit.	Folio des Grundbuches	Eigentümer	Benennung der Strasse oder Liegenschaft	Benennung der Gebäude	Bauart Stein	Bauart Riegel	Bauart Holz	Dachung Ziegel	Versicherungssummen Stein	Riegel	Holz	Ziegel	Schindeln	Stroh	I. Klasse Franken	II. Klasse Franken	III. Klasse Franken	Veränderung der Versicherungssummen für die Erste Klasse 1903	1905	1910	1911	1912	1913	Zweite Klasse 1905	1911	1918	19	19	19	Dritte Klasse 19	19	19	19
141 ~~181~~			Stocker ~~Geschwister~~ Sales	Wili	Haus, Anteil			1	1											~~6500~~		8000												
	a.				Anteil Scheune			1																		4500	6,000							
	b.				Schweinscheune	1		1	1															4000										
142 ~~182~~			Stocker Alois, Davis sel. Erben	Wili.	Anteil Haus			1	1											~~8000~~														
	a.				~~Anteil Scheune~~ u. Schweinscheune	1		1	1										~~5500~~		18000													
	~~b.~~				~~Anteil Speicher~~ u.																													
	~~c~~				~~Schweinscheune~~				1																									
142 b ~~185~~			~~Steffen Jacob~~	Wili.	Haus u. Schweinscheune			1	1																									
	~~a.~~		Stocker Gbdr, Davis		~~Anteil Scheune~~														~~5500~~															
	~~b.~~				~~Anteil Speicher~~																													
143 ~~186~~			Estermann ~~Jacob~~ Xav.	"	Haus			1	1														5000		~~11000~~									
	~~a~~				~~Scheunchen~~			1																										
143 b	~~a~~				Schweinscheune	1		1	1													1500												

Staatsarchiv Luzern A 1143/304

Nro.	Lit.	Folio des Grundbuches	Eigentümer	Benennung der Strasse oder Liegenschaft	Benennung der Gebäude	Bauart Stein	Bauart Riegel	Bauart Holz	Dachung Ziegel	Dachung Schindeln	Dachung Stroh	Versicherungssummen I. Klasse Franken	Versicherungssummen II. Klasse Franken	Versicherungssummen III. Klasse Franken
✓ 144 ~~187~~			~~Froaler Louis~~ ~~Stocker Gebrüder~~ Louis	✓ Wili.	Haus & Schweinscheune			1	1			~~5000~~		
	a.		Fischer Anton.		Scheune			1	1		x		~~3000~~	
	b.				Waschhaus		1		1			~~800~~		
~~188~~			~~Eiterman Jac., Schuster~~	✓ "	~~Haus & Scheune~~			1	1			~~3000~~	1908 abgetragen.	
✓ 140 ~~190~~			Rinert ~~Eduard~~ Gebr.	✓ "	Haus & Schweinscheune			1	1			~~8000~~		
	a.				~~Anteil~~ Scheune			1	1	1	x		~~5500~~	
✓ 140 ~~191/192~~	b		Rinert ~~Eduard~~ Gebr.	✓ "	Haus & Schweinscheune		1	1	1	x			~~6000~~	
✓ 140 c	~~a.~~				Schweinställe			1	1			~~200~~		
	b.				~~1/4 Scheune~~				in No 190 a enthalten				~~2400~~	
✓ 145 ~~193~~			Galliker Xaver	✓ "	Haus & Scheune	1		1	1	x			~~4500~~	
												17,000	21,400	

Veränderung der Versicherungssummen für die

Erste Klasse. 1908	1912	1914	1918	1920	19	Zweite Klasse. 1906	1912	1915	1918	1920	19	Dritte Klasse. 19	19	19	19
~~8000~~	~~9000~~	~~11000~~ K Z	14,500												
~~8000~~		~~X~~ Z	10,500			~~6000~~									
			1,000												
	~~12000~~	~~X~~ Z	~~15,500~~	18.000											
							~~10,000~~	~~X~~ Z	~~[illegible]~~	15.000					
		Z	~~6000~~	6.000											
		Z	~~300~~	300											
				Z 11.500		~~6000~~		Z ~~9000~~	~~[illegible]~~						
			3.040.800						405.500					14.500	

Staatsarchiv Luzern A 1143/304

Nro.	Lit.	Folio des Grundbuches	Eigentümer	Benennung der Strasse oder Liegenschaft	Benennung der Gebäude	Bauart Stein	Bauart Riegel	Bauart Holz	Dachung Ziegel	Dachung Schindeln	Dachung Stroh	Versicherungssummen I. Klasse Franken	Versicherungssummen II. Klasse Franken	Versicherungssummen III. Klasse Franken	Veränderung der Versicherungssummen für die Erste Klasse 1918	Erste Klasse 1918	Erste Klasse 1921	Erste Klasse 1923	Erste Klasse 19	Erste Klasse 19	Zweite Klasse 1915	Zweite Klasse 1918	Zweite Klasse 19	Zweite Klasse 19	Zweite Klasse 19	Zweite Klasse 19	Dritte Klasse 19	Dritte Klasse 19	Dritte Klasse 19	Dritte Klasse 19
146 ~~194~~			Galliker Fidel ~~Esterman Geschwistr.~~	Vogelherd.	Haus & Scheune			1	1			~~4500~~				Z 12,000														
147 ~~195~~			Muff ~~Leonz~~ Katharina	Ober Chrlosen	Haus & Schweinscheune	1		1	1			~~4000~~				Z ~~17,500~~	Z	Z 30.000												
	a.				Scheune	1		1	1		1		~~4500~~			Z 12,000														
	b.		leer																											
b	c.				Speicher			1	1			~~800~~				Z 1,000														
148 ~~196~~			Galliker Geschwister	Chrlosen.	Haus mit Anbau & Schweinscheune			1	1			~~10,000~~			R.Z.	~~20,000~~		Z 26.000												
	a.				~~Anteil~~ Scheune	1		1	1		×		~~4000~~		R.Z.	~~20,000~~		Z 25.000												
149 ~~197~~			Geisshüsler Leonz.		Haus & Schweinscheune		1	1	1			~~9000~~				Z 19,000														
	a.				Scheune			1	1	1	×		~~6000~~								10000	Z 12,500								
150 ~~198~~			Galliker Fidel.	Chrlosen.	Haus & Schweinescheune	1		1	1			~~4000~~			7000	Z ~~[illegible]~~		13,000												
	a				~~Anteil~~ Scheune	1	1	1	1		×		~~1500~~			Z ~~[illegible]~~		12,000													
	b				Oekonomiegebäude			1	1									1,000												
												32,300	16,000			3.165,800														

Staatsarchiv Luzern A 1143/304

Nro.	Lit.	Folio des Grundbuches	Eigentümer	Benennung der Strasse oder Liegenschaft	Benennung der Gebäude	Bauart Stein	Bauart Riegel	Bauart Holz	Dachung Ziegel	Versicherungssummen
146			Gallikon Fidel Landwirt							
194			~~Estermann Geschwistr.~~	Hofzelgstr.	Scheune			/	/	
147			Muff Leonz Kaufmann	Obere Schlosspark	Haus mit Scheune	/		/	/	
195	a.				Scheune	/		/	/	
	b.		Laden							
b	c.				Speicher			/	/	
148			Gallikon Geschwister	Schlosspark.	Haus mit Anbau					
196					& Scheune				/	
	a.				~~Anteil~~ Scheune	/		/		
149			Geisshüsler Leonz.		Haus & Scheune	/		/	/	
197	a.				Scheune				/	
150			Gallikon Fidel.	Schlosspark.	Haus & Schweinestall	/		/	/	
198	a				~~Anteil~~ Scheune	/	/	/		
	b				Oekonomie Gebäude				/	

Veränderung der Versicherungssummen für die

Erste Klasse.						Zweite Klasse.						Dritte Klasse.			
1905	1908	1909	1912	1915	1917	1915	19	19	19	19	19	19	19	19	19
			~~9000~~		11000										
~~6000~~				14000											
	14000														
~~12000~~			16000												
	~~13000~~		14000												
~~12000~~				15000											
						10000	12500								
	~~8000~~														

Staatsarchiv Luzern A 1143/304

Nro.	Lit.	Folio des Grundbuches	Eigentümer	Benennung der Strasse oder Liegenschaft	Benennung der Gebäude	Bauart Stein	Bauart Riegel	Bauart Holz	Dachung Ziegel	Dachung Schindeln	Dachung Stroh	Versicherungssummen I. Klasse Franken	Versicherungssummen II. Klasse Franken	Versicherungssummen III. Klasse Franken	Veränderung der Versicherungssummen für die Erste Klasse 1903	Erste Klasse 1905	Erste Klasse 1915	Erste Klasse 1916	Erste Klasse 1918	Erste Klasse 1920	Zweite Klasse 1913	Zweite Klasse 1915	Zweite Klasse 1918	Zweite Klasse 1922	Zweite Klasse 19	Zweite Klasse 19	I. ~~Dritte~~ Klasse 1923	I. Klasse 19	I. Klasse 19	I. Klasse 19
151 ~~201~~			Furt ~~Emil Gebrd.~~	Emil Guben	Haut & Scheune			1	1			~~5000~~			9000			~~X~~ Z	~~12,000~~								15.000			
152 ~~202~~			Schüpfer Heinrich	"	Haut & Schweinscheune			1	1			~~8000~~				~~10,000~~	14000	R Z	~~30000~~								23.000			
b	a.				Waschhaut & Speicher	1		1	1			~~900~~							~~1000~~			R Z					2.000			
a	b.				Scheune			1	1			~~6000~~				~~11,000~~			Z	~~16.500~~		~~13000~~	~~16000~~				20.000			
153 ~~203.~~			~~Fortmann Leo Weber Robert~~	"	Haut & Schweinscheune			1	1		x		~~5000~~					~~9000~~	Z 11,000		~~9000~~		Z 8,000							
	a.		Bühler Jos.		Scheune			1			1		~~4000~~								~~6000~~									
~~204~~			~~Galliker Franz~~	"	Ant. Haut & Scheune	1		1	1		1		~~4000~~							1922 zu No 205 getr.			~~[illegible]~~ Z							
154 ~~205.~~			~~Schüpfer Jos.~~	"	~~Ant.~~ Haut & Scheune	1		1	1		1		~~5000~~										~~6,000~~	20,000						
	a		Galliker Franz		Schuppen			1	1			1200							~~1000~~	1922 2.000										
												21,100	18,000						3.211.340											

Staatsarchiv Luzern A 1143/304

Nro.	Lit.	Folio des Grundbuches	Eigentümer	Benennung: der Strasse oder Liegenschaft	Benennung: der Gebäude	Bauart: Stein	Bauart: Riegel	Bauart: Holz	Dachung: Ziegel	Dachung: Schindeln	Dachung: Stroh	Versicherungssummen: I. Klasse Franken	Versicherungssummen: II. Klasse Franken	Versicherungssummen: III. Klasse Franken
155			Oppiger.											
206/207			Hermann ~~Daniel~~	Zuben.	~~Anteil~~ Grd. u. Behausung m. Schmiede u. Waschhalle.			1			1		~~2000~~	
	a.				Behausung			1	1				~~2000~~	
~~207~~			~~Hermann Daniel~~	↓ 4	~~Anteil Grd. u. Behausung~~								~~2000~~	
157														
208			Amrein Jos., Schuster z. Zehn	Schäfli.	Grd. u. Behausung			1	1			~~4000~~		
158														
~~208~~	a.		Weber ~~Leonz~~ Marie	↓ 4	Grd.			1	1			~~2000~~		
159														
209			~~Jost Jac. sel. Erben~~	↓ 4	Grd.			1	1			~~10000~~		
	a		Galliker J. Gteschb.		Gartenhäuschen	1		1	1				Hydrant	
160														
210			Amrein ~~Johann~~ Arthur	↓ 4	Grd. u. Behausung			1	1		1	~~6000~~	Hydrant	
												22,000	6,500	

Veränderung der Versicherungssummen für die

Erste Klasse.						Zweite Klasse.						Dritte Klasse.			
1902	1904	1905	1908	1910	1912	1910	19 18	19	19	19	19	19	19	19	19
1913.	1914	1918	19 18	1922	1923										
							Z 5000								
		Z 7000				6000									
	11,000		Z 12,000												
							Z ~~5000~~ 7.000								
20,000			K.Z. ~~20000~~ Z 30000												
			600 ~~1000~~ Z 1500												
	12,000		Z 18,000												

8.2/5.10.

Staatsarchiv Luzern A 1143/304

Nro.	Lit.	Folio des Grundbuches	Eigentümer	Benennung der Strasse oder Liegenschaft	Benennung der Gebäude	Bauart Stein	Bauart Riegel	Bauart Holz	Dachung Ziegel	Dachung Schindeln	Dachung Stroh	Versicherungssummen I. Klasse Franken	Versicherungssummen II. Klasse Franken	Versicherungssummen III. Klasse Franken	Veränderung der Versicherungssummen für die Erste Klasse 1902	1904	1905	1908	1910	1912	Zweite Klasse 1910	1918	19	19	19	19	Dritte Klasse 19	19	19	19
155 ~~206~~	~~207~~ a.		Hermann ~~Daniel~~ Oeschw.	Guben.	~~Anteil~~ Haus & Scheune & Schweinställe. Scheune										5500						6000	Z 8000								
~~207~~			~~Hermann Daniel~~	"	~~Anteil Haus & Scheune~~																									
157 ~~208~~			Amrein Jos., ~~Schuster sel. Erben~~	Schlößli.	Haus & Scheune														~~8000~~											
158 ~~208~~	~~a.~~		Weber ~~Leonz~~ Marie	"	Haus		1									4000														
159 ~~209~~	a		~~Jost Jac. pl. Erben~~ Galliker J., Gdeschrb.	"	Haus Gartenhäuschen	1	1										~~12,000~~			~~14000~~										
160 ~~210~~			Amrein ~~Geschwister~~ Arthem.	"	Haus & Scheune		1										~~9,000~~													

Staatsarchiv Luzern A 1143/304

Nro.	Lit.	Folio des Grundbuches	Eigentümer	Benennung der Strasse oder Liegenschaft	Benennung der Gebäude	Bauart Stein	Bauart Riegel	Bauart Holz	Dachung Ziegel	Dachung Schindeln	Dachung Stroh	Versicherungssummen I. Klasse Franken	Versicherungssummen II. Klasse Franken	Versicherungssummen III. Klasse Franken
✓ 161 211			~~Felix Gebrüder Debrot~~	Eisenwerk.	Trott- u. Scheune	/		/	/		×	~~[illegible]~~	6000	
	a.				Scheune			/	/			~~7000~~		
✓ 162 210.			Meier Jos.	Moorwerk.	Trott- u. Scheunenhof.		/	/	/			~~11,000~~		
	a.				Scheune			/	/			~~5000~~		
	b				Wagenschopf			/	/					
	c.				Schweinestall			/	/					
✓ 163 214			Silvester Becker ~~Heinr. Wwe~~	"	Trott, Scheune u. Scheunenhof.			/	/			~~12000~~		
	a				Backofen		/		/			~~1000~~		
			~~Kinder Robert~~ Becker Sylvester											
			~~Vorm. Gebr. Joh.~~											
✓ 164 215.			~~Hafner Jos. Ernst Peter~~	Bonnenkamp.	Wohnhaus	/		/				~~6000~~		
	a		~~Zweiten Theiles~~		~~Trott- u. Scheune~~			/	/				~~1200~~	
	b.				Backofen	/		/				~~800~~		
✓ 165 216			~~Langlacke~~ Hüsler Wwe.	Lang.	Trott- u. Scheune			/	/			~~4500~~		
												51,300	7,200	

Veränderung der Versicherungssummen für die

I. ~~Zweite~~ Klasse.						Zweite Klasse.						Dritte Klasse.			
1920	1922	1923	19	19	19 18.	1905	19 18	19	19	19	19	19	19	19	19
~~8.000~~	Z 15.000					Z ~~6.000~~									
	Z 20.000			Z	~~11,000~~										
				Z	20.000										
				Z	21.000										
					7.000										
					500										
Z 28.000					~~28,000~~										
Z 2.000					~~1,500~~										
				Z	~~17,000~~	1913 abgeschr. ~~600~~									
					1.000										
				Z	8.000										
					391.300										

Staatsarchiv Luzern A 1143/304

Nro.	Lit.	Folio des Grundbuches	Eigentümer	Benennung der Strasse oder Liegenschaft	Benennung der Gebäude	Bauart Stein	Bauart Riegel	Bauart Holz	Dachung Ziegel	Dachung Schindeln	Dachung Stroh	Versicherungssummen I. Klasse Franken	II. Klasse Franken	III. Klasse Franken
✓ 161 ~~211~~			Felix ~~Gebrüder~~ Sebast.	✓ Eichmatt.	Haus & Scheune	1		1	1		×	[illegible]	~~6000~~	
	a.				Scheune			1	1			~~7000~~		
✓ 162 ~~213~~			Meier Jos.	✓ Moosmatt.	Haus & Schweinest.		1	1	1			~~11,000~~		
	a.				Scheune			1	1			~~8000~~		
	b				Wagenschopf			1	1					
	c.				Holzschopf			1	1					
✓ 163 ~~214~~			Stocker ~~Steiner Wᵉ~~ Silvester	✓ "	Haus, Scheune & Schweinest.			1	1			~~13,000~~		
	a				Waschhaus		1		1			1000		
✓ 164 ~~215.~~			~~Winter Robert~~ Stocker Sylvester ~~Wenzi Gebr. Joh.~~ ~~Wapf Jos Erni Peter~~ ~~Zreichen Viktor~~	✓ Lorendikau.	Schloss	1			1			~~6000~~		
	~~a~~				~~Haus & Scheune~~			1	1	1			~~1200~~	
	b.				Waschhaus	1			1			800		
✓ 165 ~~216~~			Lang ~~Xaver~~ Hüsler Mᵃ.	✓ Burg.	Haus & Scheune			1	1			~~4500~~		
												51,300	7,200	

Nro.	Lit.	Veränderung der Versicherungssummen für die … 1904	1907	1913	1915	1916	1918	Zweite Klasse. 1905	1918	19	19	19	19	Dritte Klasse. 19	19	19	19
161								Z	~~8,000~~								
	a.			10000		Z	~~15,000~~										
162		~~15,000~~				R.Z.	20,000										
	a.	14,000				R.Z.	21,000										
	b						1,000										
	c.						500										
163					18000		~~22,500~~										
	a						~~1,500~~										
164						~~R.Z.~~ 14000	17,000										
	~~a~~							1913 abgebr. ~~500~~									
	b.						1,000										
165			6,000			Z	8,000										
							3,381,300										

Staatsarchiv Luzern A 1143/304

Nro.	Lit.	Folio des Grundbuches	Eigentümer	Benennung der Strasse oder Liegenschaft	Benennung der Gebäude	Bauart Stein	Bauart Riegel	Bauart Holz	Dachung Ziegel	Dachung Schindeln	Dachung Stroh	Versicherungssummen I. Klasse Franken	Versicherungssummen II. Klasse Franken	Versicherungssummen III. Klasse Franken
✓ 166 ~~217~~			Hunkeler ~~Eduard~~ Jos.	✓ Berg	Haus, Scheune ~~& Schweinst.~~			1	1	x	x		~~7500~~	
	a				Schweinscheune			1	1					
✓ 167 ~~218~~			Willimann Jacob	✓ Berg.	Haus, Scheune & Schweinst.			1	1			~~6000~~		
✓ 169 ~~219~~			Weber ~~Jos. Gebr.~~ Jos.	✓ Waldhaus.	~~Anteil~~ Haus u. Schweinscheune			1	1			~~2500~~		
	a.				Scheune			1	1		x		~~5000~~	
	b.				Sennhütte	1	1		1			~~500~~		
✓ zu 169 ~~219~~	c.		~~Stäbi Bernhard~~ Weber ~~Gebr.~~ Jos. ~~Meier Friedrich Josef~~	✓ "	~~Anteil Haus~~							~~2800~~		
	~~d.~~				~~Holzhaus & Schweinscheune~~		1	1	1			~~200~~		
✓ c	e				Scheune			1	1					
✓ 170 ~~220~~			Bieri Christian ~~Willimann Gebr.~~ Joh.	✓ "	Haus u. Schweinsch.			1	1			~~5500~~		
✓ 170 ~~221~~ a			Bieri Christian ~~Willimann Gebr.~~ Joh.	✓ "	Scheune & Werkstatt		1	1	1			~~6500~~		
✓ 170 b	a				Wasche & Holzhaus	1			1					
												24,000	9500	

Veränderung der Versicherungssummen für die

Erste Klasse 1920	Erste Klasse 1922	Erste Klasse 19	Erste Klasse 19	Erste Klasse 19	Erste Klasse 19	Zweite Klasse 1906	Zweite Klasse 1907	Zweite Klasse 1918	Zweite Klasse 19	Zweite Klasse 19	Zweite Klasse 19	Dritte Klasse 19	Dritte Klasse 19	Dritte Klasse 19	Dritte Klasse 19
Z ~~10.000~~	16.000					~~6000~~	~~7,600~~	Z ~~10,000~~							
	2,000														
Z	12,000														
							14,000								

Staatsarchiv Luzern A 1143/304

Nro.	Lit.	Folio des Grundbuches	Eigentümer	Benennung der Strasse oder Liegenschaft	Benennung der Gebäude	Bauart Stein	Bauart Riegel	Bauart Holz	Dachung Ziegel	Dachung Schindeln	Dachung Stroh	Versicherungssummen I. Klasse Franken	Versicherungssummen II. Klasse Franken	Versicherungssummen III. Klasse Franken
166 217			Hunkeler Eduard Jos.	Berg	Trül, Schweinestall		1	1	x	x			~~4500~~	
	a				Schweinestallung		1	1						
167 218			Willimann Jacob	Lanz.	Trül, Schweine & Schweinest.		1	1				~~6000~~		
169 219			~~Weber Jos. Gebr.~~ Jos.	Waldstr.	~~Anteil~~ Trül, Schweinestallung		1	1				~~2500~~		
	a.				Schweine		1	1		x			~~5000~~	
	b.				Tennstelle	1	1		1			~~500~~		
~~169~~ - 219	c.		~~Stäbi Bernhard Weber Jakob Jos.~~ Meier Friedrich Josef	"	~~Anteil~~ Trül							~~2800~~		
	d.				Schweine- & Waschhaus	1	1	1				~~200~~		
c	e				Schweine		1	1						
170 220			Bieri Christian ~~Joh.~~ Willimann ~~Jakob~~	"	Trül u. Schweinest.		1	1				~~6000~~		
170 a 221			Bieri Christian ~~Joh.~~ Willimann ~~Jakob~~	"	Schweine- & Waschhäuschen	1	1	1				~~6000~~		
170 b	a				Werkstatt & Holzschopf		1		1					
												24,000	9500	

Nro.	Lit.	Folio des Grundbuches	Eigentümer	Benennung der Strasse oder Liegenschaft	Benennung der Gebäude	Bauart Stein	Bauart Riegel	Bauart Holz	Dachung Ziegel	Dachung Schindeln	Dachung Stroh	Versicherungssummen I. Klasse Franken	Versicherungssummen II. Klasse Franken	Versicherungssummen III. Klasse Franken
166 217			Hunkeler Eduard Jos.	Berg	Trül, Schweinestallung		1	1	x	x			~~4500~~	
	a				Schweinestallung		1	1						
167 218			Willimann Jacob	Lanz.	Trül, Schweine & Schweinest.		1	1				~~6000~~		
169 219			~~Weber Jos. Gebr.~~ Jos.	Waldstr.	~~Anteil~~ Trül, Schweinestallung		1	1				~~2500~~		
	a.				Schweine		1	1		x			~~5000~~	
	b.				Tennstelle	1	1		1			~~500~~		
~~169~~ - 219	c.		~~Stäbi Bernhard Weber Jakob Jos.~~ Meier Friedrich Josef	"	~~Anteil~~ Trül							~~2800~~		
	d.				Schweine- & Waschhaus	1	1	1				~~200~~		
c	e				Schweine		1	1						
170 220			Bieri Christian ~~Joh.~~ Willimann ~~Jakob~~	"	Trül u. Schweinest.		1	1				~~6000~~		
170 a 221			Bieri Christian ~~Joh.~~ Willimann ~~Jakob~~	"	Schweine- & Waschhäuschen	1	1	1				~~6000~~		
170 b	a				Werkstatt & Holzschopf		1		1					
												24,000	9500	

ung der Versicherungssummen für die

Franken 1902	Franken 1908	Franken 1910	1912	Sal. Z.	1916	19 18	Zweite Klasse. 1976	1917	19	19	19	19	Dritte Klasse. 19	19	19	19
							~~6000~~	~~7,000~~	~~10,000~~							
						1000 Z ~~1,500~~										
		~~8000~~				~~10,500~~										
~~5000~~	~~2000~~					Z 10,500										
~~7000~~	~~9000~~					Z 12,000										
						Z 705										
								14000								
						Z 3,500 1.T. 20 mk. ~~500~~										
		~~2,000~~				Z 2,500										
~~9000~~		10600				Z 13,500										
~~11,000~~						Z 13,000										
~~1000~~						Z 1,500										
						3.450,00										

Staatsarchiv Luzern A 1143/304

Nro.	Lit.	Folio des Grundbuches	Eigentümer	Benennung der Strasse oder Liegenschaft	Benennung der Gebäude	Bauart Stein	Bauart Riegel	Bauart Holz	Dachung Ziegel	Dachung Schindeln	Dachung Stroh	Versicherungssummen I. Klasse Franken	Versicherungssummen II. Klasse Franken	Versicherungssummen III. Klasse Franken
171 ~~222~~			~~Frei Johann~~ ~~Willimann Joh.~~ Nyffeler ~~Ernst~~ ~~Bauwart~~ Alfred	Waldhaus	Haus & Scheune			1	1		x		~~2500~~	
173 ~~223~~			~~Bärliman Jos.~~ Wiederkehr Al.	Witwil	Anteilhaus			1	1		x		~~4000~~	
172 ~~224~~			~~Waisenamt Hunzwil~~ Wiederkehr Alois	"	Anteilhaus & Scheune			1	1		x		~~8000~~	
174 ~~225.~~			~~Willimann Jos.~~	"	Haus & Scheune			1	1			~~9000~~		
	a.		Koller, Achermann Andr.		Speicher			1	1			~~400~~		
	b				Bienenhaus			1	1					
	c				~~Wagenschuppen~~			1	1					
175 ~~226.~~			Strebel Jos.	"	Haus & Schweinscheune			1	1		1	~~7000~~		
	a				Scheune			1			1		~~6000~~	
	~~b~~		leer		~~Bienenhaus~~			1	1					
b	c				Sennhütte mit Anbau		1		1			~~4500~~		
176 ~~227~~			~~Widmer Xav. Obertüfer Alois~~ ~~Hocker Fr. Jos.~~ ~~Burger Irene~~ ~~Leu Johann. Obertüfer Alois~~ Obertüfer Josef	"	Haus & Scheune			1	1			~~10,000~~		
177 ~~228/229~~ + 230.a.			Willimann Joh., Wathil	"	Anteilhaus & Scheune			1	1			~~14,000~~		
												44,900	20,500	

Veränderung der Versicherungssummen für die

Erste Klasse 1904 / 1914	1906 / 1916	1908 / 1918	1909 / 1920	1912 / 1923	1913 / 1924	Zweite Klasse 1904	1906	1918	19	19	19	Dritte Klasse 19	19	19	19
		12,000													
~~8000~~		~~10,500~~	1923 zu 172 getragen												
	Z	~~14,000~~			24.500										
	R.Z	~~47,000~~	~~47.000~~	Z 54000											
	Z	~~1,000~~	~~3.000~~	Z 4.000											
	Z	~~1,000~~	1.000												
			Z 3.000												
							R.Z 11,000	14,500							
						11,000	R.Z	14,500							
	Z	6,000													
	R.Z	17,000													
	15000	Z 18.000													
		3.577.200						509,500					14.500		

Staatsarchiv Luzern A 1143/304

Nro.	Lit.	Folio des Grundbuches	Eigentümer	Benennung der Strasse oder Liegenschaft	Benennung der Gebäude	Bauart Stein	Bauart Riegel	Bauart Holz	Dachung Ziegel	Dachung Schindeln	Dachung Stroh	Versicherungssummen I. Klasse Franken	Versicherungssummen II. Klasse Franken	Versicherungssummen III. Klasse Franken	Veränderung der Versicherungssummen für die Erste Klasse 1904	1906	1908	1909	1912	1913	Zweite Klasse 1904	1906	1918	19	19	19	Dritte Klasse 19	19	19	19
171 ~~222~~			~~Frei Johann~~ ~~Willimann Joh.~~ Nyffeler ~~Ernst~~ ~~Bauwart~~ Alfred	Waldhaus	Haus & Scheune			1	1						~~6000~~			9000												
173 ~~223~~			~~Bärliman Jos.~~ Wiederkehr Al.	Witwil	Anteilhaus			1	1										~~7000~~											
172 ~~224~~			~~Waisenamt Hunzwil~~ Wiederkehr Alois	"	Anteilhaus & Scheune			1	1										11000											
174 ~~225~~			~~Willimann Jos.~~ Koller, Achermann Andr.	"	Haus & Scheune			1	1							~~12000~~		~~32000~~		38000										
	a				Speicher			1	1																					
	b				Bienenhaus			1	1																					
	c				~~Wagenschuppen~~			1	1																					
175 ~~226~~			Strebel Jos.	"	Haus & Schweinscheune			1	1																					
	a				Scheune			1																						
	~~b~~				~~Bienenhaus~~			1	1																					
	c				Sennhütte mit Anbau	1	1		1									1000	siehe No 105 b											
176 ~~227~~			~~Widmer Xav. Obertüfer Alois~~ ~~Stocker Fr. Jos.~~ ~~Burger Irene~~ ~~Leu Johann. Obertüfer Alois~~ Obertüfer Josef	"	Haus & Scheune			1	1								13000													
177 ~~228~~ ~~230 a~~ 229			Willimann Joh., Wathäs	"	Anteilhaus & Scheune			1	1																					

R Z 11000 14500

R Z 11000 14500

509,500

14.500

Staatsarchiv Luzern A 1143/304

Nro.	Lit.	Folio des Grundbuches	Eigentümer	Benennung: der Strasse oder Liegenschaft	Benennung: der Gebäude	Bauart: Stein	Bauart: Riegel	Bauart: Holz	Dachung: Ziegel	Dachung: Schindeln	Dachung: Stroh	Versicherungssummen: I. Klasse Franken	II. Klasse Franken	III. Klasse Franken
~~230~~			~~Holzh. Kling Jos.~~ Willimann Joh. Wasserh.	✓ W.Wil.	Antheil Trockenhaus			1	1			~~5000~~		
~~178~~ ✓ ~~231~~			Objekt ~~Holzh. Jos.~~	✓ "	~~Antheil~~ Trockenhaus			1	1			~~2000~~		
	a.				Scheune			1	1	1	1		~~6000~~	
	b.				Waschhaus		1		1			~~600~~		
~~179 c~~ ✓ ~~232~~			Willimann Joh. ~~Zimmerm.~~ Baumgart,	✓ "	~~Trocken~~ Holzhäuschen			1	1	X			~~4000~~	
	~~a~~				Scheune			1	1			~~1000~~		
~~179 a~~ ✓	b.			(incl. Nr. 233 a)	~~Antheil~~ Scheune			1			1		~~2000~~	
~~179~~ ✓ ~~233~~			Willimann ~~Joh.~~ = Müller Joh.	✓ "	Trocken Scheune			1	1	1		~~6000~~		
	~~a~~		(ges. Nr. 232 b)		~~Antheil~~ Scheune			1			1		~~4000~~	
~~179 b~~ ✓	b.				Speicher			1	1	1		~~3500~~		
~~180~~ ✓ ~~234~~			Tschopp ~~Jos.~~ Geschw.	✓ Pfäffikon	Haus, Scheune, Scheune			1	1		1	~~6500~~		
												23,300	17,500	

Veränderung der Versicherungssummen für die

Erste Klasse.						Zweite Klasse.						Dritte Klasse.			
1906	1909	19 18 ~~19~~ 1920		~~1922~~	1923	1905	1909	19 11	1920	~~1922~~	1923	19	19	19	19
pr. 1.I.22 abgesch.		~~4,000~~													
~~6,000~~		~~1,000~~		Z 8.000				~~2,000~~		Z 4000					
~~1,000~~		~~1,000~~		Z 1.000											
		1.I.20 mk. 5.000						~~2,000~~							
				Z 18.000		R Z ~~12,000~~		~~4,000~~							
						~~8,000~~	Z	~~4,000~~		Z	Z 15000				
Z ~~3,000~~								Z ~~3,000~~		Z	4000				
Z ~~3,000~~															

3.603.-

Staatsarchiv Luzern A 1143/304

Nro.	Lit.	Folio des Grundbuches	Eigentümer	Benennung der Strasse oder Liegenschaft	Benennung der Gebäude	Bauart Stein	Bauart Riegel	Bauart Holz	Dachung Ziegel	Dachung Schindeln	Dachung Stroh	Versicherungssummen I. Klasse Franken	II. Klasse Franken	III. Klasse Franken
181 ~~235.~~			Kottmann Casp., Müller	Schiffi.	Haus & Scheune			1	1		1		~~1500~~	
~~235 a.~~			~~Amrein Jos.~~ ~~Willimann Frz.~~ ~~Bühlmann Jos. Geschw.~~ Estermann ~~Anton~~ Gebr.	~~Ottiswil.~~	1/2 Speicher			1	1			~~300~~		
182 ~~238.~~			Bucher Gebrüder	Ottiswil.	Haus & Schweinsch.			1	1			~~16,000~~		
b	~~a.~~				Speicher	1			1			~~600~~		
	~~b.~~		leer.											
a	~~c.~~				Scheune			1	1			~~12000~~		
184 ~~238.~~	e.		Zimmerman ~~Stieb~~ Bernhard		Haus u. Schreinerwerkstätte m. [illegible]-Einrichtung			1	1			~~9000~~		
a	f.				Scheune m. Ök. Gebäude			1	1			~~6000~~		
b	g.				Werkstattgebäude	1		1	1					
												43,900	1500	

Veränderung der Versicherungssummen für die

Nro.	Erste Klasse 1910	1916	1918	1920	1921	1922	Zweite Klasse 1918	19	19	19	19	19	Dritte Klasse 1920	19	19	19
181							Z 2,000									
235 a.	1922 zu No 240 b gefr.		~~300~~													
182		RZ ~~22000~~	20,500													
b		Z	1,000													
a	~~15000~~	RZ	19,500													
184 e.	~~14000~~	RZ	~~[illegible]~~			25000							Z ~~25000~~			
a f.	~~14,000~~	RZ	~~[illegible]~~	20.000												
b g.					2,000											
			3.68[illegible]													

Staatsarchiv Luzern A 1143/304

Nro.	Lit.	Folio des Grundbuches	Eigentümer	Benennung der Strasse oder Liegenschaft	Benennung der Gebäude	Bauart Stein	Bauart Riegel	Bauart Holz	Dachung Ziegel	Dachung Schindeln	Dachung Stroh	Versicherungssummen I. Klasse Franken	Versicherungssummen II. Klasse Franken	Versicherungssummen III. Klasse Franken
183			Bucher Gbdr.											
239			~~Gottlieb Jos. Sohn~~	↓ Schistwil.	Scheune			1	1			~~6000~~		
	a.		~~Wtb Wirtschaft~~		Wohnhaus			1	1		X		~~4000~~	
185			~~Hellmann Franz.~~	↓										
240			~~Luzern Stb.~~	"	Scheune			1	1			~~6000~~		
	a.		~~Bühlmann Joseph Gebrüder.~~ Estermann ~~Arbon~~ Gebrüder		Wohnhaus			1	1			~~12000~~		
	b.				½ Speicher				1	1		~~200~~		
	c.				Gmk. Gbde.				1	1				
186			Meyer ~~Hans~~ Geschw.	↓										
241/242			~~Burger Gbdr. Kaspar~~ ~~Frey Johann Burger Kasp.~~	Schürhof.	Scheune u. Schweinestall			1	1		X		~~6000~~	
187				↓										
241/242	a		~~Obigen~~ Frey Johann	"	Scheune	1		1	1		X		~~4000~~	
												24,800	16,000	

Veränderung der Versicherungssummen für die

Erste Klasse.

1918	19	1920	19	1922	1923	19
RZ	~~12,000~~					
RZ	15,500					
RZ	~~14000~~	23.000				
RZ	~~22,000~~	~~23.000~~ Z 25.000				
Z	~~1.000~~	3.000				
		1.000				
RZ	~~17000~~				20.000	

Zweite Klasse.

1903	1911	1912	1913	19	19
~~10000~~					

Dritte Klasse.

1921	19	19	19
Z			

RZ	~~18000~~					~~4000~~	~~11000~~	~~14000~~		25,000				

3.784.00

Staatsarchiv Luzern A 1143/304

Nro.	Lit.	Folio des Grundbuches	Eigentümer	Benennung der Strasse oder Liegenschaft	Benennung der Gebäude	Bauart Stein	Bauart Riegel	Bauart Holz	Dachung Ziegel	Versicherungssummen	Veränderung der Versicherungssummen für die Erste Klasse 1903	1910	1911	1915	1916	1917	Zweite Klasse 1903	1911	1912	1913	19	19	Dritte Klasse 1921	19	19	19
183 ~~239~~			Bucher Gbdr. ~~Galliker Jos., Sohn~~	Adiswil.	Haus & Schweinscheune			1	1						10000											
	a.		~~alt Waisenvogt~~		Scheune	1		1	1		~~000~~	~~12000~~			13000											
185 ~~240~~			~~Willimann Franz.~~ ~~Amrein Jos.~~ ~~Bühlmann Josef~~ Gschstr.	"	Haus & Schweinscheune	1		1	1																	
	a.		Estermann ~~Anton~~ Gebr.		Scheune	1		1	1				~~14000~~	16000												
	b.				1/2 Speicher			1	1																	
	c.				Ovl. Geb.			1	1																	
186 ~~241/242~~			Meyer ~~Wwe.~~ Geschw. ~~Dürger Gbdr. Kaspar~~ ~~Frey Johann Dürger Kasp.~~	Schürhof.	Haus, Scheune & Schweinsch.			1	1							~~15000~~	~~10000~~						Z			
187 ~~241/242~~	a.		~~Obiger~~ Frey Johann	"	Haus & Scheune	1		1	1									~~9000~~	~~11000~~	~~14000~~			25,000			

Staatsarchiv Luzern A 1143/304

Nro.	Lit.	Folio des Grundbuches	Eigentümer	Benennung der Strasse oder Liegenschaft	Benennung der Gebäude	Bauart Stein	Bauart Riegel	Bauart Holz	Dachung Ziegel	Dachung Schindeln	Dachung Stroh	Versicherungssummen I. Klasse Franken	Versicherungssummen II. Klasse Franken	Versicherungssummen III. Klasse Franken	Veränderung der Versicherungssummen für die Erste Klasse 1909	1910	1913	1914	1917	1918	I. ~~Zweite~~ Klasse 1923	19	19	19	19	19	Dritte Klasse 19	19	19	19
~~245.~~ 15			Waisenamt	Bützen.	(Armenanstalt) Haus & Schweinscheune		1		1			~~15,000~~					20000		R.Z.	26,000										
	a.				Waschhaus		1		1			~~300~~								~~4000~~	9.000									
~~246~~ 156			~~Meier Jos.~~ Lustenberger Frau	Huben.	Haus & Scheune		1		1			~~3200~~				~~5000~~			8000	9000										
~~248.~~			~~Jost Joh. Gebed.~~	~~Unterlehen.~~	~~Scheune~~		1		1		1		~~6000~~	07 abgetr.																
~~251.~~ 91			~~Geisshüsler Xaver~~ ~~Bättig Franz~~ ~~Zweichen Leonz~~ Walter Anton	Großmatt	Haus & Scheune		1		1			~~2300~~			~~5000~~	~~6,500~~		12,000	R Z	15500										
																				3.836,200										
												20,800	6000																	

Staatsarchiv Luzern A 1143/304

Nro.	Lit.	Folio des Grundbuches	Eigentümer	Benennung der Strasse oder Liegenschaft	Benennung der Gebäude	Bauart Stein	Bauart Riegel	Bauart Holz	Dachung Ziegel	Dachung Schindeln	Dachung Stroh	Versicherungssummen I. Klasse Franken	II. Klasse Franken	III. Klasse Franken
95 ~~251.~~	a.			Dorf?	Kapelle	1			1			~~4300~~		
5 ~~252.~~			Galliker Geschw. ~~Galliker Peter, [illegible]~~	Weierhusen?	Haus & Schweinestall		1		1			~~6000~~		
116 ~~253.~~			~~Widmer Jos.~~ ~~[illegible]~~ ~~Rogger Jos. Ant.~~ ~~Hermann Josef~~ Zihlmann? Xaver	Bach.	Haus & Scheune		1	1	1		x		~~4000~~	
67 ~~255.~~			Wey ~~Jos. Leonz~~ Hermann	Lochsiten?	Haus, Scheune & Anbau		1	1	1			~~15,000~~		
52 c ~~255~~	a.		Kottmann ~~Joh.~~ Christ.	Dorf.	Waschhaus		1		1			~~200~~		
188 ~~256~~			Tschopp ~~Vital~~ Kasp.	Schürhof?	Haus	1	1	1	1			~~2500~~		
	a.				Scheune	1		1	1			~~6000~~		
	b				Oekonomiegebäude		1	1	1					
												34,000	4000	

Veränderung der Versicherungssummen für die

Nro.	Erste ~~Zweite~~ Klasse. 1903	1906	1910	1911	1913	1914	1915	1918	1920	1921	19	19	Dritte Klasse. 1921	19	19	19
251 a.		~~7000~~						~~[illegible]~~ Z 18.000								
252					~~9000~~		9500	Z 11,500								
253		~~10,000~~		~~13,000~~				Z 15,000								
255			~~20,000~~					R Z 26,000								
255 a.								~~500~~ abgetragen								
256	~~8000~~					~~12,000~~		Z ~~15,500~~					16,000			
256 a.	~~7500~~					~~11,000~~		R Z ~~14,500~~		16,000						
256 b										3,000						
								3.9 28.200								

Staatsarchiv Luzern A 1143/304

Nro.	Lit.	Folio des Grundbuches	Eigentümer	Benennung der Strasse oder Liegenschaft	Benennung der Gebäude	Bauart Stein	Bauart Riegel	Bauart Holz	Dachung Ziegel	Dachung Schindeln	Dachung Stroh	Versicherungssummen I. Klasse Franken	Versicherungssummen II. Klasse Franken	Versicherungssummen III. Klasse Franken
~~257~~ 68 c			Hz. Heinrich Fds.	Lochetan	Gerüst u. Scheune		1	1	1			~~10,000~~		
~~258~~ 168			Mayer Fds. Anton	Lawz.	Gerüst u. Scheune			1			1		~~5500~~	
~~259~~ 9			Risibach Fds.	Winow.	Gerüst			1	1			~~11,000~~		
~~260~~ 88			~~Huber Caspar~~	Pizegnidel	Gerüst u. Scheune			1	1			~~10,000~~		
	a.		Kesenschmanden Gottfried		Scheune			1	1			~~800~~		
~~261~~ 19			Imbach Fds. Gfd. Jos. Johann	Linden.	Gerüst, Scheune, Holz Gerüst u. Scheune			1	1	1		~~15,000~~		
~~262~~ 133			Amrein Fds. ~~Gottlieb~~	Walda.	Gerüst u. Scheune			1	1			~~11,000~~		
												57,800	5500	

Veränderung der Versicherungssummen für die

Erste Klasse. 1902	1904	1906	1909	1913	1915	I. Zweite Klasse. 19	19	1920	1923	19	19	19	II. Dritte Klasse. 19	1923	19	19
		~~15,000~~				19,500										
													Z ~~5,000~~	10.000		
	~~11,000~~				20000 R Z	~~25,000~~			28.000							
						13000	R Z	~~15,000~~	20.000							
							Z	~~5,000~~	1.000							
16,000							R Z	~~5,000~~		25.000						
		16,000					R Z	~~5,000~~	25.000							
									4.831.200							

Staatsarchiv Luzern A 1143/304

Nro.	Lit.	Folio des Grundbuches	Eigentümer	Benennung: der Strasse oder Liegenschaft	Benennung: der Gebäude	Bauart: Stein	Bauart: Riegel	Bauart: Holz	Dachung: Ziegel	Dachung: Schindeln	Dachung: Stroh	Versicherungssummen: I. Klasse (Franken)	II. Klasse (Franken)	III. Klasse (Franken)
~~263~~ 172a			Bürgerliche Oleis ~~Barliman Jos.~~	√ Wiesli	Scheune			1			1	~~4500~~		
~~266~~ 105			~~Jos. Zak. Geb.~~ Jung Jakob Hubschlosser-Rauchfuss-Kappeler	√ Hubschlosserei-Rauchfuss-Kappeler			1		1			1600		
~~267~~			~~Liebherr Jakob~~ Gebrüder Meyer	~~Haus~~	~~Kappeler~~		1		1			~~500~~ 1907 abgebrochen		
~~268~~ 32 a			~~Amrein Gebrüder~~	Haus Jost	Scheune			1	1			~~15,000~~		
~~269~~ 162 d			Meier Jos.	√ Wachtmatt	~~Kappeler mit Anbau~~ Wohnhaus		1		1			~~6000~~		
~~270~~			~~Hilfiker Jakob~~ Fok.	~~Kappeler~~	Scheune		1		1			~~500~~ 1911 abgebrochen		
												28,100		

Veränderung der Versicherungssummen für die																	
Erste Klasse.						Zweite Klasse.						Dritte Klasse.					
1902	1914	1918	19 18	19	19	1914	19 18	19	19	19	19	19	19	19	19		
			Z 2,000			3000	9,000										
						~~17000~~ ~~24000~~	R.Z. 28000	28,000									
						7500	Z. 9000										
							40)0.20										

Staatsarchiv Luzern A 1143/304

Nro.	Lit.	Folio des Grundbuches	Eigentümer	Benennung der Strasse oder Liegenschaft	Benennung der Gebäude	Bauart Stein	Bauart Riegel	Bauart Holz	Dachung Ziegel	Dachung Schindeln	Dachung Stroh	Versicherungssummen I. Klasse Franken	II. Klasse Franken	III. Klasse Franken
✓ 20			Galliker Adolf	√										
~~271~~			~~Hüsler Mathias~~	Linden.	Trotte		/	/				~~7000~~	→	
	a				Holzschuh		/	/						
✓ ~~139~~ -				√										
X ~~272~~			Gemeinde	Büel.	Schützenhaus		/		/			~~10000~~		
	a				Spritzenhaus			/	/					
✓ 68 a				√										
~~274~~			Wei Heinrich Joh.	Lostorf	Scheune			/	/			~~15000~~		
X 68 a					Trotte u. Schweinestallung		/	/	/					
b					Holzhaus			/	/					
✓ 80				√										
~~275~~			~~Kreuzer~~ Kreuz Franz Leonz	Gehrenhusen.	Scheunestallung		/	/	/			2000		
✓ 33 -				√										
276			Frau Rosa Stocker u. Dominik Furrer	Zunzwil.	Haus u. Scheunestallung		/		/			~~10,500~~		
												44,500		

Veränderung der Versicherungssummen für die

Erste Klasse. 1905	1906	1908	1911	1912	1913	I. ~~Zweite~~ Klasse. 1917	1918	1919	1922	19	19	Dritte Klasse. 19	19	19	19
	~~4,000~~					Z 13,000									
		~~500~~					1,500								
~~12,000~~					~~16000~~	R.Z.	21,000								
									Z 4000						
~~16,000~~					~~18000~~	R.Z.	25,500								
		~~24,000~~	30000			R.Z.	39,000								
							1,500								
						Z	2,500								
	~~12,000~~				~~13500~~	15600	K.Z.	20,000							
							4 188.--								

Staatsarchiv Luzern A 1143/304

Nro.	Lit.	Folio des Grundbuches	Eigentümer	Benennung der Strasse oder Liegenschaft	Benennung der Gebäude	Bauart Stein	Bauart Riegel	Bauart Holz	Dachung Ziegel	Dachung Schindeln	Dachung Stroh	Versicherungssummen I. Klasse Franken	II. Klasse Franken	III. Klasse Franken
✓ 110 277			Bannwart Gebrüder	Dorf.	Scheune & Schweinst.			1	1			~~15,000~~		
✓ 90 278			~~Amrein Casp. v. Tal~~ Hermann Daniel	~~Hinterthal.~~	Scheune		1	1	1			~~11,000~~		
✓ 100 279				Grüt	Remise	1			1			~~3100~~		
✓ 164 a 280			~~Hüs. v. Gabr.~~ Stocker Lydwina Zweiachen Wilhelm ~~Vormünder Joh.~~ ~~Hafner Jos.~~ ~~Landpeter~~	Moosmatt	Scheune			1	1			6000		
✓ 162 c 281			Meier Jos.	Moos	Scheune			1	1			~~3600~~		
✓ 109 282			Bannwart ~~Wyss~~ Familie	Dorf.	Scheune & Schweine		1	1				~~10,000~~		
												47,600		

Veränderung der Versicherungssummen für die Erste Klasse.												Dritte Klasse.			
1902	1905	1906	1911	1913	1916	1918	19 18	1920	19	19	19	19	19	19	19
					~~25000~~ 45000		RZ 26.000								
				~~20000~~		RZ 26.000									
		~~6000~~					~~8,000~~ Z 12.000								
								R.Z 16,000							
~~7000~~								Z. 10,000							
~~16,000~~		21,000						R.Z. 34,000							
								43120							

Staatsarchiv Luzern A 1143/304

Nro.	Lit.	Folio des Grundbuches	Eigentümer	Benennung der Strasse oder Liegenschaft	Benennung der Gebäude	Bauart Stein	Bauart Riegel	Bauart Holz	Dachung Ziegel	Dachung Schindeln	Dachung Stroh	Versicherungssummen I. Klasse Franken	II. Klasse Franken	III. Klasse Franken
			Ledermann Samuel											
101 283.	a.		~~Fabrikgebäude~~ Bärtschi Jak	Oberlehn.	Trocknerei- u. Pressereigebäude Pressen		1	1	1			~~20,000~~ ~~15,000~~		
38 284			Käsereigenossenschaft	Dorf.	Käsereigebäude	1	1	1				~~12,000~~		
12 285			Käsereigenossenschaft	Kinau.	Käsereigebäude	1		1				~~22,000~~		
86 286			Käsereigenossenschaft	Feldau.	Käsereigebäude	1		1				~~19,000~~		
117 287			Käsereigenossenschaft	Büel-Berg	Käsereigebäude	1		1				~~10,000~~		
182 288.	c		Lüthy Jak. ~~Kalbenstein Jos. Josef~~ Kaufmann Jos.	Dorf	Wohnhaus	1		1						
												104,000		

Veränderung der Versicherungssummen für die Erste Klasse.						Erste ~~Zweite~~ Klasse.						Dritte Klasse.			
1902	1903.	1905	1906	1907	1909	1912	1915	1918	1919	19	19	19	19	19	19
							~~25000~~ RZ	27,000							
				~~19,000~~		24000	RZ	27,000							
~~20,000~~							K Z	26,000							
			~~28,000~~												
							K Z	25,000							
						20,000		RZ ~~25,000~~	30,000						
						~~700~~ 1908 übergeb.	2000		Z 2,500						
									4,484.70						

Staatsarchiv Luzern A 1143/304

Nro.	Lit.	Folio des Grundbuches	Eigentümer	Benennung der Strasse oder Liegenschaft	Benennung der Gebäude	Bauart Stein	Bauart Riegel	Bauart Holz	Dachung Ziegel	Dachung Schindeln	Dachung Stroh	Versicherungssummen I. Klasse Franken	Versicherungssummen II. Klasse Franken	Versicherungssummen III. Klasse Franken
✓ 138 287			Käsereigenossenschaft	Rosenberg	Käsereigebäude	/			/					
✓ 102 290			Kaufmann Jos. Wiedmann Raymeyer Friedr.	Oberhof,	Haus			/	/					
✓ 143 a 291			Estermann Xaver Jakob	Wili	Scheune			/	/					
✓ 140 292			Schützengesellschaft	✓	Schützenstand				/	/				
	a				Scheibenstand	/			/	/				
✓ 65 293			Wandeler Jos. Josefrat	Lochsiten	Haus & Scheunenanbau	/			/	/				
	a				Scheune	/			/	/				
	b				Holzhaus				/	/				
✓ 139 294	a		Reinert Jos.	Wili	Scheune	/			/	/				

Veränderung der Versicherungssummen für die Erste Klasse. 1906	1907	1908	1909	1910	1912	Erste Klasse. 1914	19	19	19	19	19	Dritte Klasse. 19	19	19	19
18000							KZ 13.500								
	10000	13,000						Z 15,000	27.000						
		6000						Z 8.000							
		3000					1500		4.500 2.000						
			11000	18.000				R Z 23.000							
				2000	10,000			Z 13.000							
					1000			Z 1.500							
					8000			Z 11.000							

4.594.)00

Staatsarchiv Luzern A 1143/304

Nro.	Lit.	Folio des Grundbuches	Eigentümer	Benennung der Strasse oder Liegenschaft	Benennung der Gebäude	Bauart Stein	Bauart Riegel	Bauart Holz	Dachung Ziegel	Dachung Schindeln	Dachung Stroh	Versicherungssummen I. Klasse Franken	Versicherungssummen II. Klasse Franken	Versicherungssummen III. Klasse Franken
~~295~~ 177 a			Willimann Joh. Peter	Wittwil	Scheune	1		1	1					
191	–		Brandstetter Alois	Linden (Kiesgrube)	Maschinenhütte			1	1					
192	–		Korporation Münster	Kegelwald	Schützhütte			1	1					

Veränderung der Versicherungssummen für die Erste Klasse.						Zweite Klasse.						Dritte Klasse.			
19 15	19 18	1923	19	19	19	19	19	19	19	19	19	19	19	19	19
15000 Z	19.000														
	4613.700														
	566.500	1500													
	14.500														
	5.194.700														
	28.000														
	5.222.700	2000													

Staatsarchiv Luzern A 1143/304

Zusammenzug.

Versicherungssummen.

Salus	I. Klasse	II. Klasse	III. Klasse	Salus	I. Klasse	II. Klasse	III. Klasse
	Fr.	Fr.	Fr.		Fr.	Fr.	Fr.
1.	91.900	–	–	Trsp.	1.044.800	167.900	2100
2.	51.900	14.000	–	27.	7.500	5000	1000
3.	81.100	8.000	–	28.	31.500	22.700	–
4.	21.000	1.500	–	29.	35.400	4.100	–
5.	36.300	12.000	–	30	19.600	28.700	–
6.	54.000	–	–	31	24.000	12.000	–
7.	42.000	–	–	32.	11.700	20.100	400
8.	42.500	1.800	–	33.	6.300	13.200	–
9.	21.500	400	–	34.	7.700	16.500	–
10	15.500	1.300	–	35.	17.000	21.400	–
11.	26.300	3.000	–	36.	32.300	16.000	–
12.	33.000	–	–	37.	21.100	18.000	–
13.	63.000	–	–	38.	22.000	6.500	–
14.	46.700	26.100	–	39.	51.300	7.200	–
15.	45.500	–	–	40.	24.000	9.500	–
16.	29.200	–	–	41.	44.900	20.500	–
17.	68.900	800	–	42.	23.300	17.500	–
18.	46.300	17.000	–	43.	43.900	1.500	–
19.	47.300	13.300	–	44.	24.800	16.000	–
20	43.200	6.000	–	45.	20.800	6.000	–
21	44.300	13800	–	46.	34.000	4.000	–
22.	40.400	15.000	–	47.	57.800	5.500	–
23.	14.900	3.400	–	48.	28.100	–	–
24.	17.100	15.500	–	49	44.500	–	–
25	1.000	8.000	600	50	47.600	–	–
26.	14.000	7000	1500	51.	104.000	–	–
Salus.	1.044.800	167.900	2.100	Total	1.829.900	445.800	3500

Zusammenzug
des Versicherungskapitals und Berechnung des Steuerbetreffnisses.

	Versicherungssumme I. Klasse Fr. 1.—	II. Klasse Fr. 1.20	III. Klasse Fr. 1.50	Total Fr.	Steuer-Betreffnis. Fr.	Rp.
Bestand auf 1. Januar 1901.	1.329.900	445.800	3500	2.279.200	2370	11
Zuw.	49.000					
Abg.		7000				
" " " 1902.	1.378.900	438.800	3500	2.341.200	2430	71
Zuw.	112.000					
Abg.		18.600				
" 1. " 1903.	2.016.900	420.200	3500	2.440.600	2526	39
Zuw.	42,800	5,500				
" " " 1904.	2,059,700	425,700	3500	2,488,900	2575	79
Zuwachs	179,500	7,200				
" " 1. " 1905	2,239,200	432,900	3,500	2,675,600	2763	93
Zuwachs	121,100	40,000				
" " 1. " 1906	2,360,300	472,900	3,500	2,836,700	2933	03
Zuwachs	34,500	1,500				
" " 1. " 1907	2,394,800	474,400	3,500	2,872,700	2,96933	
Zuwachs	101,500	.	.			
Abgang	.	32,500	.			
" " 1. " 1908	2,496,300	441,900	3500	2,941,700	3031	83
Zuwachs	152,800	300	1,000			
" " 1. " 1909	2,655,100	442,200	4,500	3101,200	3192	49
Zuwachs	133,400	1,500	2000			
" " 1. " 1910	2,788,500	443,700	6,500	3238,700	3330	69
Zuwachs	96,500	7,100				
" " 1. " 1911	2885,000	450,800	6,500	3342,300	3435	71
Zuwachs	189,200		7000			
Abgang		18400				
" " 1. " 1912	2,074,800	432,400	13,500	3470,700	3568	93
Zuwachs	102,800	13,200	.			
" " 1. " 1913	3,177,600	445,600	13,600	3586,700	3682	57
Zuwachs	71,300	1,500				
" " 1. " 1914	3,192,900	447,100	13,500	3,659,500	3755	67
Zuwachs	131500	25000				
Abgang			10000			
" " 1. " 1915	3.330,400	472,100	3500	3806000	3902.	17
Zuwachs	102,200	.	.			
Abgang	.	9,500	.			
" " 1. " 1916.	3432600	462,600	3500	3,898.700	3997	97
Zuwachs bes. Abgang	+79,500	– 10000	– 400			
" " 1. " 1917	3,512,100	452,600	3,100	3,967,800	4059	87

Staatsarchiv Luzern A 1143/304

Zusammenzug
des Versicherungskapitals und Berechnung des Steuerbetreffnisses.

	Versicherungssumme				Steuer-Betreffnis.	
	I. Klasse Fr. 1.—	II. Klasse Fr. 1.20	III. Klasse Fr. 1.50	Total Fr.	Fr.	Rp.
Bestand auf 1. Januar 1917 (Übertrag)	3,512,100	452,600	3,100	3,967,800	4,059	87
Zuwachs bezw. Abgang	+ 219,800	- 7,000	+11,000			
" " 1. " 1918:	3,731,900	445,600	14,100	4,191,600	4,287	77
Bestand auf 1. April 1918 (Bez. Schätzg.)	4,613,700	566,500	14,500	5,194,700		
Zuwachs	+ 42,000					
Bestand auf 1. Januar 1919	4.655.700	560.500	14.500	5.236.700	5357	15
Zuwachs bezw. Abgang	+ 245.400	- 117.500	+ 31.500			
Bestand auf 1. Januar 1920:	4.901.100	449,000	46.000	5.396.100	5.502	90
Zuwachs	9,200	42,700	41,000			
Bestand auf 1. Januar 1921	4,910,300	491,700	87000	5,489,000	5,630	84
	+ 121,000	+ 3,500	+25,000			
Bestand auf 1. Januar 1922	337 5,031,300	53 495,200	7 62,000	452 5,588,500	5718	55

Zusammenzug
des Versicherungskapitals und Berechnung des Steuerbetreffnisses.

	Versicherungssumme				Steuer-Betreffnis.	
	I. Klasse Fr. 1.—	II. Klasse Fr. 1.20	III. Klasse Fr. 1.50	Total Fr.	Fr.	Rp.

Staatsarchiv Luzern A 1143/304

Zusammenzug
des Versicherungskapitals und Berechnung des Steuerbetreffnisses.

	Versicherungssumme				Steuer-Betreffnis.	
	I. Klasse	II. Klasse	III. Klasse	Total		
	Fr. 1.—	Fr. 1.20	Fr. 1.50	Fr.	Fr.	Rp.

Versicherungen IV. Klasse.

Zur Beachtung: Die Brandsteuer von den Versicherungen IV. Klasse wird direkte durch die Staatskasse bezogen.

Versicherer: Stocker Gebr., Baumeister, Gunzwil, Dorf

Nr.	Litr.	Versicherungsobjekte	Versicherungssumme auf 1. Januar: 1915 Fr.	1918 Fr.	1923 Fr.	19.. Fr.	19.. Fr.	Prämiensatz pro ‰ Fr.	Betrag der jährlichen Prämie Fr.
55 b ~~73~~	a	Werkstattgebäude, ohne Maschinen mit westlichem Vorschermen	~~7000~~	Z ~~8,500~~	10.000			6.—	42.—
		H. Z.							
			1918	1918					
93	b	Estermann Wey Wwe, Kagiswil, Gunzwil Scheune mit Anbau (Bentimmster) (Holz; Ziegel) Auf 1. Jan 19.. in 1. Kl. zurückversetzt	~~15'000~~	~~19,500~~					

Staatsarchiv Luzern A 1143/304

Versicherungen IV. Klasse.

Zur Beachtung: Die Brandsteuer von den Versicherungen IV. Klasse wird direkte durch die Staatskasse bezogen.

Versicherer:

Nr.	Litr.	Versicherungsobjekte	Versicherungssumme auf 1. Januar:					Prämiensatz pro ‰	Betrag der jährlichen Prämie
			19	19	19	19	19		
			Fr.	Fr.	Fr.	Fr.	Fr.	Fr.	Fr.

Staatsarchiv Luzern A 1143/304

Entwurf

für

den Neubeschrieb des

Brandversicherungs-Registers

der

Gemeinde Gunzwil.

B: Beitragsblatt

Hydr.: Hydrantenbesitzer:
Hydr.: G = Gunzwil.
Hydr.: R = Rickenbach.
Hydr.: M = Münster.
Hydr.: Sch = Schenkenberg.
Hydr.: N = Nunwil.
Hydr.: H = Hildisberg.

№	alt: litt.	neu: №	litt.	Eigentümer	Wohnort:	I. Kl.	II. Kl.	III. Kl.
				Imbach Jh.	Mailhusen M.			
1		1				19000 B		
	a		a			10000 B		
	b.		b.			1000		
	c.		c.			4500.		
2.		2		Galliker Kasp.	" "	25000 B.		
	a		a			25000 B		
					"			
3		3		Galliker Jh.	"	17000 B		
	a		a			19500 B		
	b.		b.			5500		
4		4		Galliker-Feer Kasp.	" "	19500 B		
	a		b.			2500		
	b.		a			19500 B.		
5			a	Galliker Geschw.	"	12500 B		
252		5				11500 B		

Transport I. 200,0000

Staatsarchiv Luzern A 1143/304

7		6		Gallitzer Martin	Mathusen M	13000		
	a		a			9500		
8		7		Imbach Dominik	Winon "	21000	B	
	a		a			19500	B	
	c.		b.			1500		
9		8		Lisibach Gebr.	" "	20000	B	
	a		a			20000	B	
10			a	Lisibach Jos.	" "	22000	B	
	a		b.			2000		
	b.		c.			1000		
259		9				25000	B	
11		10		Müller Jakob	" "	18000		
	a		a			19500		
	b.		b.			3000		
	c.		c.			500		
12		11		Kottmann Kasp.	" "	39000	B	
	a		a			30000	B	
	c.		b.			5000		
285		12		Käsereigenossensch.	Winon.	30000	B	
13		13		Brunner Fr.	Schnyggenrain G	6000		
	a		a			9000		
14		14		Weber Alois	G	7000		
					II. Transport	321,500		

245		15		Waisenamt	Gunzwil	26000	B	
	a		a			1000		
15		16		Jurt Fritz	Brützen M	8000		
16		17		Dürger Jak. Lehrer	Linden G	8000		
17		18		Dormann Anna	" "	9000		
261		19		Dürger "Stocker Jak. Lehrer	" "	21000	B	
271		20		Gallitzer Ad.	Linden "	13000	B	
	a		a			1000		
18		21		Lang Alfr. Lehrer	Heimeli " ✓	20000		
	a		a		✓	1500		
19		22		Dörig Frdfos.	Dorf "	14500		
20/21		23		Anderhub Jos.	" "	15000		
22		24		Schüpfer Geschw.	" "	17500		
	a		a			500		
23		25		Gallitzer Nikl.	" "	9000		
25		26		Muff Jos.	" "	25000	B	
	a		a			25000	B	
	c.		b.					8000
					III. Transport:	215,000		8000

Staatsarchiv Luzern A 1143/304

26		27		Just Georg	Ct	14000	
27		28		Müller Gregor	"	9000	
28		29		Estermann Geschw.	"	12000	
29/30		30		Güber Gebr.	"	26000	
31		31		Weber Gebr.	"	24000 B	
	a		a				4000
32		32		Amrein Hans.	"	27000 B	
	a		b.			7000	
	b.		c			1000	
33			d			5000	
53			e			6500	
268			a			28000 B	
34			a	Furrer Dominik	"	20000 B	
	a		b			7000	
	b.		c.			8000	
276		33				20000 B	
35		34		Gallikker Gebr.	"	19000	
36			a			13000	
37		35		Dürig Frdr.	"	24000	
				IV. Transport		270,500	4000

40		36		Gallikker Geschw. z. Kreuz	Ct	30000 B	
	a		a			500	
41		37		Furrer Melch. Mühle	"	25000 B	
	a		a			2000	
284		38		Käsereigenossensch. Dorf	"	26000 B	
45/46		39		Furrer-Müller Jr.	"	22000	
	a		a			18000	
49		40		Estermann Fam	"	7500	
	a		a			4500	
50		41		Ehret Adolf	"	25000 B	
52		42		Gallikker Joh	"	10000	
	a		a			2000	
	b.		b			13500	
54		43		Haid Elise	"	3500	
55/56		44		Erni Joh	"	17000	
59		45		Furrer Gebr.	"	26000 B	
61			a			3500	
	a.		b				500
63	a		c.				300
62		46		Waisenamt Gunzwil		5500 –	
				V. Transport		241500 –	800

Staatsarchiv Luzern A 1143/304

63		47	Bürger-Müll Simon Adorf						3000		74		59	Räber Hans. Rotfluh					15000	
64		48	Fuhrenhaus. Kath.	"	"		5500					a		a					11000	B.
65		49	Willimann Heinr. Schmied	"	"				5000		80		60	Hafli Hch.	"	"			6500	
66		50	Galliker Niklaus Bauer	"	"		7500				81		61	Brunner Fam.	"	"	✓		8000	
	a		a						3000											
											82		62	Fassbind Dr. phil. Lehrer	Luzern	"			17000	B
67		51	Estermann Alois Schmied	"	"		10500					a		a					7000	B
68												b.		b.					3000	
69		52	Zurkirchen Christ	"	"		17000	B.												
	a.		a				17000	B.			83		63	Helfenstein Maur.	"	"			19500	B
62	a		b.						400			a		a					15500	B
255	a		c.				500				86			b					4000	
70		53	Stocker Fridolin	"	"		9500				87		64	Wandeler Jos. Landwirt	"	"			24000	B
												a		a					21000	B
71		54	Willimann Kreuzst.	"	"		9000					b.		b.					4000	
												c.		c.					1000	
73		55	Stocker Gebr.	"			14500				293		65	Wirtschaft.	"				23000	B.
	b.		a			IV 8.500	2000					a		a					13000	B.
	a		b									b.		b.					8500	
74		56	Marbenwalder Frau	"		✓	15000				89		66	Amrein Jakob Landwirtschaftsl.	"	"	✓		4000	B
77		57	Furrer Jos.	"		✓	26000	B				a		a			✓		2000	
												b.		b.			✓		3000	
78		58	Zeyer Anton	"			22500	B												
	a		b.				2500													
	b.		a				15000	B			255		67	Wey Hermann	"	"			26000	B
				VI. Transport			177000		3400	8000				VII. Transport					275000	

Staatsarchiv Luzern A 1143/304

2/24		a	Weg Jkb. gde Wänen Erpolsen	A.	23500	B		
	68				39000	B		
		b.			1500			
257		c.			19500	B		
90	69		Schmid Hermann Kurzigmatt	R.	21000	B	Hyde.	
90	c.	a			21000	B	"	
91	70		Schmid Isidor	"	20000	B	Hyde.	
	a	a			17000	B	"	
92	I 71		Estermann Heinr. Vormund in Minors der	"	23000	B	Hyde.	
	a	a			27000	B	"	
92	I. b. 72		Estermann Heinr. sel. Estermann Jakob.	"	4000		Hyde.	
92	II. 73		Estermann Jakob.	"	10000	B	Hyde.	
	a	a			28000	B	"	
93	74		Estermann Jakob.	"	30000	B	Hyde.	
93	a I/4 a II.	c			4000		"	
	b. I	d			500		"	
95	a	a			26000	B	"	
	c.	b.			10000		"	
93	b.	a	Estermann Mathilde	"	25000	B	Hyde.	
95	75				25000			
			VIII. Transport		391000			

97	76		Schmid Alfred Kurzigmatt	R.	22000	B	Hyde.	
	a	a			9000		"	
99/100	77		Furrer Hermann Hasenmatt		28000	B		
	a	a			24000	B		
	b.	b.			1500			
101	78		Häusler gebr. Lindenberg	"	17500	B		
	a	a			16500	B		
	b.	b			500			
	c.	c.			100			
	d.	d						500
102	79		Häusler gebr. Christen	"	26000	B		
	a	a			17000	B		
	b.	b.			500			
	c.	c			100			
	d.	d						500
103	80		Ernst Ernst	Zuchwil	30000			
	a	b.			2000			
	b.	c			500			
104		d			2500			
	c	e			1500			
	d.	a			25000			
275		f.			2500			
			IX. Transport		222700			1000

Staatsarchiv Luzern A 1143/304

105		87	Hermann Jos.	Zeihmühlen	R	15000			110		85	Meyer Franz	Zyrlbaum	R	22000 B
	a		a			2500				a		a			18000 B
	b.		b			4000				b.		b.			1000
	c.		c.			1000				c.		c			2000
106		82	Lüdy Franz jun.	Kirchb.	A	35000 B			256		86	Käsereigenossensch.	Zyrlbaum		25000 B
	a		a				23000 B		111		87	Schmid Jos.	Wagenm.		30000 B
	b.		b			2000				a		a			400
	c		c			3000			111 b. 24			a	Wäschenschwander Gebr.	"	" 22000
	d.		d			2000				c.		b			1000
107			e			14000			260	24		88			20000 B
	b.		f.			3500				a		c.			1000
108		83	Succ. Kottmann	Kath.	"	" 20000 B			114/113			89	Schmidlin Joh.	"	" 14500 B
	d		b.			2500									
	f.		a			25000 B			278		90	Hermann Jos.	"	"	26000
	g.		c.			500			257		91	Stalder Ant.	Großwangen		15500
109		84	Stocker geschw.	Zyrlbaum	R	27000 B			114	a		92 b.	Müller Gebr.	Luzern	" 2000
	a		a			12000 B				b.		92			20000 B
	b.		c.			1500				c.		c			2000
	c.		d			4000 B				d		a			12000 B
	d		b.			2000 B				e.		d			1000
	e.		e			2000									
	f.		f			5000									
	g.		g			2000									
				X. Transport		256000	23000						XI. Transport		228800 15000

J.

Staatsarchiv Luzern A 1143/304

116		93		Muri Gebr.	Fam	Sch	42000 B	
	a		a				12000 B	
	b.		b.				5000 B	
118		94		Muri Rob	"	"	24000 B	
257	a	95		Kapelle	Fam	"	18000 B	
119		96		Rigert Joh	Grüt	A.	9000	
	a		a					6000
121		97		Lang Gebr.	"	"	16500 B	
	a		a					6500
	b.		b.				2500	
122		98		Lang Steph.	"	"	17000	
	a		a					8000
123		99		Estermann Gebr.	"	"	25000 B	
	a		a				21000 B	
279		100		Kapelle	Grüt	"	12000 B	
124			b	Bärtschi Jak.	Oberlehn	"	4000 B	
	d.		c.				11500	
283		101					31000 B	
	a		a				31000 B	
						XII Transport	281500	20500

124	a		a	Ramseyer Friedr.	Oberlehn	A		14500
290		102					25000	
125		103		Hess Alois Sohn	Unterlehn	Sch	13000 B	
	a		b				500	
	b.		a				18000 B	
126		104		Hess Alois Vater	"	"	13000 B	
	a		a					500
	b.		b				500	
266		105		Jost Franz	"	"	2000	
127		106		Lötscher Frz. Jos.	Wütsch	A	18500 B	
128		107		Warth Joh.	Nigelfalle	"		2500
129		108		Schürmann Alois	"	"		4500
130	b		a	Bannwart Weg Fam.	Lörch	"	18000 B	
282		109					34000 B	
131	a		c	Bannwart Gebr.	"	"	500	
132	a		b.				4000	
	b.		a					19500 B
277		110					30000 B	
135		111		Albisser Simon	"	"		18000 B
	a		a				3000	
	b.		b.			XIII Transport	500	
							180500	59500

Staatsarchiv Luzern A 1143/304

136		112	Pfister Joh	Lüch	G	21500		
140		113	Grüter Robert	"	"		2000	
	a	a				1500		
142		b.						1000
141		114	Warth Joh	"	"		5000	
143		115	Glinz Gebr.	"	"		12500 B	
144		a				13000 B		
253		116	Helfenstein H.	"	"	15000 B		
287		117	Käsereigenossensch	Bühl Bach	"	30000 B		
146		118	Gallitter Fam. sel. Geb.	Emmenwil	"	12500 B		
	a	a				18500 B		
147		a	Rogger Alois	"	"	1000		
149	a	119				2500		
149		120	Bühler Dom.	"	"	8000		
150		121	Rogger Gebr.	"	"	[illegible]	10000	
	b.	b				600		
	c.	c				700		
151	a	a				15500		
			XIV Transport			140300	29500	1000

152		122	Brun Joh	Emmenwil	G	10000.–		
153		123	Bachmann. Ulrich Frau	"	"	2500		
154		a	Stocker Geschw.	Gstell	"			1500
155		b				[illegible]		2500
	a	c				2000		
156		124				[illegible]		24000 B
157			Egli Gebr. mit Vormund Gäschers Gallitter, Gunzwil	Gstell	"			
	a	a						25000 B
	b.	b				10000		
	c.	125				30000 B		
158		c.				3000		
159		126	Jost Joh. sel. Geb.		"			7000 B.
	a	a				13000 B		
160		b				1500		
	b.	c.				1000		
161		d				500		
	a	e				8000 B		
	b.	f.				1000		
163		127	Vorigers.		"	30000 B		
	a	a				21000 B		
	b	b.				1500		
	d	c.				9500 B		
			XV. Transport			144500		60000

Staatsarchiv Luzern A 1143/304

164		128	Galliker Eberh.	Wahlw.	Ct	25000 B		
	a	a					28000 B	
	b.	b				3000		
	c.	c.				5000		
165		129	Dormann Lz	"	"	6000		
	a	a				6500		
	b.	b.					500	
166		130	Wandeler Heinr. mit Vormund Fischer Hypothekarschuld. Mstrs.	"	"	28000 B	Hydr.	
	a	a				22000 B	"	
	b.	b.				8000		
167		131	Wandeler Gebr.		"	39000 B	Hydr.	
	a	a				31000 B	"	
	b.	b				2000	"	
	c.	c				1500	"	
	d	d				3000	"	
	g.	e				6000	"	
167 f.		132	Käsereigesellsch.	Wahlw.	"	20000 B.	Hydr.	
166	c.	a	Amrein Gebr.	"	"	23000 B	Hydr.	
	d	b.				4000	"	
262		133				25000 B	"	
					XVI. Transport	258,000	28,500	

169/170		134	Brunner Gebr. 16000 + 14,000	Hohenberg	M	30000	
	a	a	14,000 + 10,000				24000
172		b					3000
171		135	Galliker Heinr.	"	"		22000
	a	a					15000
	b.	c					2000
	d.	d				2000	
173	a	b				10000	
174		136	Meyer Jakob	"	"	24000 B	
	a	a				22000 B	
	b.	b					1500
	c.	c.				5000	
176		137	Dali Jakob.	Gallee	"	20000 B	
	a	a					25000 B
	b.	b					2000
	c.	c				2000	
177/178		d				1500	
179		e.				2000	
289		138	Käsereigenossensch.	Hohenberg	"	23500 B	
180		139	Rinert Jos.	Wili	"	7000	7000
294		a				10500	
					XVII Transport	152,500	101,500

V.V.

Staatsarchiv Luzern A 1143/304

190		140	Rinert Gebr.	Willi	M	18000		
	a		a					15000
191/192			b			6000		
	a		c.			300		
181		141	Stocker Sales	"	"	10500 B		
	a		a					6000
	b.		b			5000		
182		142	Stocker Gebr. Dorig	"	"	10500 B		
	a		a			23500 B		
185			b.			✓ 14000		
186		143	Estermann Jak. Hav.	"	"	6500		
	a		b			2000		
291			a			8000		
187		144	Fischer Ant.	"	"	14500		
	a		a			10500		
	b.		b.			1000		
193		145	Gallikker Hav.		"	11500		
194		146	Gallikker Fidel. Vogelhard		"	12000		
195		147	Muff Roth.	Erlosen	"	17500 B		
	a		a			18000 B		
	c.		b.			1000		
				XVIII. Transp.		190300		21000

196		148	Gallikker Geschw.	Erlosen	M	20000 B		
	a		a			20000 B		
197		149	Geisshüsler Dr.	"	"	19000 B		
	a		a					12500 B
198		150	Gallikker Fidel	"	"	13000		
	a		a			12000		
	b.		b.			1000		
201		151	Jurt Emil	Huben	"	12000		
202		152	Schüpfer Heinr.	"	"	20000		
	a		b.			1000		
	b.		a			16500		
203		153	Bühler Jos.	"	"	11000		
	a.		a			[illegible]		8000
204		154	Gallikker Frz.	"	"	[illegible]		20000 ✓
	a		a			✓ 2000		
206/07		155	Hermann Geschw.	"	"			8000
	a.		a			7000		
246		156	Lustenberger Frau	"	"	9000		
				XIX. Transport		163,500		48,500

Staatsarchiv Luzern A 1143/304

208	157	Arnrein Jos.	Pfäffikon	Cl	12000		
208a	158	Weber Marie wm Arnrein Josephine Arthur	"	"	5500 B		
209	159	Gallikon J. Gebr. Hptl.	"	"	30000 B		
a	a				1500		
210	160	Arnrein Arthur	"	"	13000 B		
211	161	Felix Sebastian	Eichmatt	M	8000		
a	a				13000		
213	162	Meyer Jos.	Morgenrot		20000 B		
a	a				21000 B		
b.	b.				1000		
c.	c.				500		
269	d				3000 B		
247	e.				10000 B		
214	163	Stocker Sylv.	"	M	23000		
a	a				2000		
215	164	Odiger	Hämmetschwil		17000		
b.	b				1000		
280	a				16000 B		
216	165	Haug-Häusler Wwe	Haug	M	5000		
		XX. Transport			216,500		

217	166	Hunkeler Jos.	Haag	M	16000		
a	a				✓ 2000		
218	167	Willemann Jak.	"	"	✓ 12000		
258	168	Meyer Ant.	"	"	[illegible]	7000	
219 219a.	169	Weber Jos.	Mühlefürg	H	14000 (3500 + 3500)		
a	a				12000		
b.	b				700		
219a	c.				2500		
220	170	Bieri Christian	"	"	13500 B		
221	a				13000 B		
a	b.				1500		
270	171	Hefeli Alfred	"	"	12000		
224	172	Wiederkehr Alois	Leitmatt	M	14000 B		
223	173	Unterjux.			10500 B		
263	a.					9000	
225	174	Felber Andreas	"	"	9000		
a	a				3000		
b	b				1000		
c.	c.				3000		
		XXI. Transport:			177700	16,000	

Staatsarchiv Luzern A 1143/304

226		175	Strebel Jos.	Schlittmatt	M	14500	14500 B		238	e	184	Zimmermann Bernh. Adjunkt	M	25000	B
	a	a				14500	14500 B.			f	a			20000	B
	c.	b.				6000	B.			g	b			2000	
227		176	Oberkirch Jos. im Liggenmoos bei meinem Ring.	Schlittmatt	"	17000	B.		240		185	Estermann Chrl. Adjunkt	"	25000	
228/229										a	a			25000	B.
230 a.		177	Willmann Weber Jak.	"	"	18000	B.			b.	b			3000	
295		a				19000	B.			c.	c.			1000	
231		178	Thüring Jos. im Gallenhof	"	"	5000			244/245		M	Meyer Gerold Adjunkt	"	17000	
	a	a					4000								
	b.	b.				1000			244/245		187	Frey Jak.	"	"	25000 B.
Abschreibung	232	c.	Willimann-Müller Jak.	"	"	5000			256		188	Fischer Kasp. Adjunkt	"		16000
	b.	a					15500.-			a	a			16000	
	233	174					10500			b.	b.			2000	
	b.	b					3000								
	234	180	Fischer Jerchm. im Mühlbur Ouis	Adjunkt	"	7000.-			272		189	Polizeigemeinde Inwil		21000	B
										a	a			4000	
	235	187	Hottmann Kasp.	"	"		2000		291		190	Schützengesellschaft Hüngmil		4000	
	238	182	Bucher Jakr.	Adjunkt	"	26500	B			a	a			2000	
	a	b				1000									
	c.	a				19500	B								
	288	c				2500									
	139	183	Elsige		"	12000									
	a	a				15500	B								
			XXII Transport			158700	64000					XXIII Transport		16600	41000

Staatsarchiv Luzern A 1143/304

Rekapitulation

		Kl. I.	Kl. II.	Kl. III.
Latus	I	200,000		
	II	321,500		
	III	215,000		8000
	IV	270,500		4000
	V	241,500	800	
	VI	177,000	3400	8000
	VII	278,000		
	VIII	391,000		
	IX	222,700	1000	
	X	256,000	23,000	
	XI	228,800	18,000	
	XII	281,500	20,500	
	XIII	180,500	59,500	
	XIV	140,300	29,500	1000
	XV	144,500	60,000	
	XVI	258,000	28,500	
	XVII	152,500	101,500	
	XVIII	190,300	21,000	
	XIX	163,500	48,500	
	XX	216,500		
	XXI	177,700	16,000	
	XXII	158,000	64,000	
	XXIII	166,000		41,000
	50	31,300	495,200	62,000

Gunzwil, 22. März 1922

per Gemeindekanzlei Gunzwil
Der Gemeindeschreiber:
Joh. Gallike

Staatsarchiv Luzern A 1143/304

Brandversicherungs-Verwaltung
des
KANTONS LUZERN.

Telephon No. 20.73

Luzern, den 13. Februar 1919.

an titl. Gemeindekanzlei Emmen Cunzwil.

Geehrter Herr Gemeindeschreiber !

Behufs Neuanlage des dortigen Brandversicherungsregisters ersuchen wir um Jhre gefl. Mitteilung darüber, welche Abänderungen Jhrerseits am bestehenden Register gewünscht werden.

Die Neuanlage erfolgt auf neuorganisierten Registerbögen, wie aus der Beilage ersichtlich ist. Neben den bisherigen Angaben über Eigentümer, Lage und Zweckbestimmung des Gebäudes, die vor Neuausfertigung des Registers für die Gemeinde zu überprüfen sind, erscheinen in den neuen Registerformularen zur bisherigen Bauart und Bedachung noch die Angaben über Hydranten- und Blitzschutz. Diese Angaben sind leicht durch Konfrontation mit der Blitzableiterkontrolle sowie aus eigener Ortskunde über die Ausdehnung der vorhandenen Hydrantenanlagen zu erstellen. Die vorhandene Bauart und Bedeachung ist in jedem Falle, besonders die letztere, nachzuprüfen und zu ergänzen, weil sie für die jetzige wie auch die kommende Neuklassifikation der Gebäude zu Steuerzwecken am wichtigsten ist. Die Angaben über Schatzungsjahr, Klasse und Versicherungssumme sind die bisherigen, nur ist deren Auftrag weniger "papierverschwendend" organisiert.

Wir ersuchen, nach diesen orientierenden Ausführungen, vorlaufig um Jhre Ansichtsäusserung darüber, auf welchen Zeitpunkt wir ungefähr den Beginn des Neuschriebs in hier ansetzen dürfen. Sie hätten zu diesem Behufe Jhr dortiges, im obigen Sinne berei-

Staatsarchiv Luzern A 1143/304

11. April 1921

an die titl. Gemeinderatskanzlei

S. 1992

G u n z w i l .

Wir nehmen höfl. Bezug auf die s.Z. mit Ihnen geführte Korrespondenz und gestatten uns die höfl. Anfrage an Sie zu richten, ob der uns in Aussicht gestellte Entwurf für den Neubeschrieb des dortigen Brandversicherungsregisters soweit erstellt ist, dass hierorts mit dem Neubeschrieb begonnen werden kann.

Hochachtungsvoll

10 Mai 1920 auf d. Bureau vorgespr. d. Entwurf in Aussicht gest.

Staatsarchiv Luzern A 1143/304

4142

15. Juli 1921.

Titl. Gemeinderatskanzlei

Gunzwil.

K/Br.

Gunzwil A.

Wir nehmen Bezug auf unsere Zuschrift vom 11. April abhin und auf Ihre persönliche Rücksprache auf unserem Bureau betr. Neuanfertigung des dortigen Brandversicherungsregisters und gestatten uns anzufragen, ob Sie den Entwurf inzwischen erstellt haben, damit wir mit dem Neubeschrieb demnächst beginnen können.

Hochachtungsvoll !

16. März 1922.

Titl. Gemeinderatskanzlei

Gunzwil.

Registerneubeschrieb

Wir nehmen Bezug auf unsere verschiedenen Zuschriften und auf Ihre persönliche Rücksprache auf unserem Bureau vom 1o. Mai 1921 und fragen Sie hierdurch höfl. an, ob der uns in Aussicht gestellte Entwurf für den Neubeschrieb des dortigen Brandversicherungsregisters soweit erstellt ist, dass mit dem Beschrieb hierorts begonnen werden kann. Wir machen Sie noch besonders darauf aufmerksam, dass uns die Vorarbeiten für das neue Brandversicherungsgesetz, später kaum mehr erlauben werden, uns mit Registerneubeschrieben zu befassen.

Hochachtungsvoll

Staatsarchiv Luzern A 1143/304

Gemeinderat
Gunzwil

Gunzwil, den 23. März 1922.

Telephon Nr. 30

An die tit.
Brandassekuranzverwaltung
Luzern !

Jn Beilage sende den Entwurf für die Neubeschreibung des Brandassekuranzregisters . Es war mir leider nicht möglich , denselben eher zu erstellen .

Bei den einzelnen Liegenschaften habe die Hauptgebäude (Haus & Scheune etc.) vorangesetzt. Eine namentliche Aufführung der Namen der einzelnen Gebäude hielt ich nicht für nötig . Das alte Register werden Sie nicht bedürfen , da dort ein Doppel liegt . Bin zur weitern Auskunft gerne bereit & zeichne mit voller

Hochachtung !

per Gemeindekanzlei Gunzwil
Der Gemeindeschreiber:

Brandversicherungs-Verwaltung des Kantons Luzern.
Telephon Nº 20.73
Postfach

Luzern, den 29. März 1922.

Titl. Gemeinderatskanzlei

Gunzwil.

Reg. Neubeschrieb
In der Correspondenz gefl. wiederholen.

Wir verdanken Ihnen hierdurch den uns für die Neuanlage des dortigen Brandversicherungsregisters zugestellten Entwurf. Bevor wir jedoch an die Arbeit herantreten, bitten wir Sie noch, uns denselben durch Bezeichnung der Blitz- und Hydrantengeschützten Gebäulichkeiten ergänzen zu wollen. Speziell der Hydrantenschutz ist für uns von besonderer Wichtigkeit, da mit dem neuen Gesetze für die betr. Gebäulichkeiten ein Rabatt bis zu 25 % gewährt wird.

Ferner bitten wir Sie den Entwurf hinsichtlich des Postkreises der einzelnen Gehöfte zu vervollständigen und überall da die genaue Adresse des Eigentümers vorzumerken, wo derselbe anderwärts wohnt; dies mit Rücksicht auf die vielen Zustellungen, die jeweilen von der Verwaltung direkt zu machen sind (Schatzungsanzeigen, Zusatzversicherungen etc.).

Wir bitten um gefl. baldmöglichste Erledigung und zeichnen

Hochachtungsvoll

Namens der Brandversicherungsanstalt
Der Verwalter:

Staatsarchiv Luzern A 1143/304

29. März 1922.

Titl. Gemeinderatskanzlei

G u n z w i l .

Reg. Neubeschrieb

Wir verdanken Ihnen hierdurch den uns für die Neuanlage des dortigen Brandversicherungsregisters zugestellten Entwurf. Bevor wir jedoch an die Arbeit heran-treten, bitten wir Sie noch, uns denselben durch Bezeichnung der Blitz- und Hydrantengeschützten Gebäulichkeiten ergänzen zu wollen. Speziell der Hydrantenschutz ist für uns von besonderer Wichtigkeit, da mit dem neuen Gesetze für die betr. Gebäulichkeiten ein Rabatt bis zu 25 % gewährt wird.

Ferner bitten wir Sie den Entwurf hinsichtlich des Postkreises der einzelnen Gehöfte zu vervollständigen und überall da die genaue Adresse des Eigentümers vorzumerken, wo derselbe anderwärts wohnt; dies mit Rücksicht auf die vielen Zustallungen, die in der Zukunft von der Verwaltung direkt zu machen sind (Schatzungsanzeigen, Zusatzversicherungen etc.).

Wir bitten um gefl. baldmöglichste Erledigung und zeichnen

Hochachtungsvoll

26. Mai 1922.

Titl. Gemeinderatskanzlei

Br.

G u n z w i l .

Gunzwil A.

In der Beilage retournieren wir Ihnen das dortige Brandversicherungsregister, nachdem wir die Neunummerierung an denselben rot vorgemerkt haben. Wir ersuchen Sie höfl. in Zukunft sich nur noch dieser Neunummerierung zu bedienen.

Hochachtungsvoll !

Beilage.

Staatsarchiv Luzern A 1143/304

18. August 1922.

Titl. Gemeinderatskanzlei

S. Gunzwil.

Gunzwil A.

In der Beilage übersenden wir Ihnen das neue Brandversicherungsregister Ihrer Gemeinde. Das alte Register ist zu archivieren.

Gleichzeitig ersuchen wir Sie höfl. den beiliegenden Realregisterentwurf im Sinne der ebenfalls inliegenden Zuschrift zu durchgehen und zu ergänzen.

Hochachtungsvoll

Beilagen.

Revision der Gemeinde Gunzwil.

№	Litt.	Schatzung Alte	I. Kl.	Neue	№	Litt.	Schatzung Alte	II. Kl.	Neue
				1902.					
261		15 000		16 000	219	a	5000		
85		5 000		8000	206		2000		
	a	6 000		12,000			7 000		
78	b.			13,000					
80		3 000		4000					
91		6 500		7500					
97	a.	4 000		5 000		I	1.898.900		1 898.90.
	b	100				II	438.800		526.56
25	b.	600				III	3 500		5.25
280		6 000		9000			2.341.200		2430.71.
219		2 500		5000					
	a			7000					
269		6 000		7 500					
281		2 500		7000					
32		11 000		15.000					
268		15 000		17000					
220		5 500		9000					
221		6 500		10 000					
	a			1 000					
34		10 000		12 000					
	b	3 500		5 000					
284		18 000		20 000					
206				5 500					
77		8,000		12,000					
73		4800		6000					
		139.500		213.500					
				139.500					
				74.000					
84		5000		ab 5000					
				69.000					

4388
12
8776
4388
52 6,56
35
15
175
35
52,50

Staatsarchiv Luzern A 1143/304

Revision der Gemeinde Ganzwil.

№	Litt.	Schatzung Alte	I. Kl.	Neue
				(1903.)
63		500		1 000
92 II	a	12 000		14 000
72		3 000		7 000
50		6 000		9 000
88				23 000
91		7 500		9 000
150	b.			500
201		5 000		9 000
93	b.	12 000		12 500
70		4 500		3 000
1,104	d.			14,000
112/3		6 500		7 500
127		6 000		10 000
166		7 000		15 000
	a.			14,000
122	a			5 500
185	a.			5 500
239	a.			10,000
287		10 000		20 000
20		2 500		
20/21				4 000
256		2 500		8 000
"	a	6 000		7 500
		91 000		209 000
				91 000
				118 000
	I.	2 016 900		2 016 90
	II	420 200		504 24
	III	3 500		5 25
		2 440 600		2 526 39

№	Litt.	Schatzung Alte	II. Kl.	Neue
161		2 000		4 000
88		18 000		
241/42		6 000		10 000
91	a.	3 500		5 000
70	a	3 000		2 000
104	a	3 000		1 000
166	a	7 500		
167	a.	9 000		17 000
182	a	2 500		
185	a.	1 500		
239	Q	4 000		
21		1 500		
106	a.	11 000		14 000
130	a.	2 500		3 000
151		1 500		2 000
162		100		
		76 600		58 000
		58 000		
		18 600		

Revision der Gemeinde Ganzwil.

№	Litt.	Schatzung Alte	I. Kl.	Neue
				(1904.)
17		3 000		4 500
10		11 000		15 000
	a	700		1 500
259		11 000		16 000
64		2 500		4 000
103		7 000		10 000
167	f.	2 000		5 000
208	a.	2 000		4 000
213		11 000		15 000
	a	2 000		14 000
222				6 000
92 II		5 000		10 000
78	a.	1 000		2 000
		64 200		107 000
				64 200
				42 800
				(1905.)
1		6 000		10 000
204/6		10 200		16 000
3		7 000		10 000
	a	7 800		11 000
4	c	11 000		15 000
9		7 000		10 000
16		3 500		6 000
19		8 000		10 000
45/46		8 000		13 000
	a	7 500		10 000
68/69	a	5 000		10 000
79		5 000		8 000
81		4 000		5 000
59		9 500		15 000
82		9 000		12 000
	a	8 500		11 000
87	a	12 000		16 000
85		8 000		11 000
93		11 000		16 000
95	a	11 000		12 500
109		10 000		13 000
110		9 000		15 000
146				9 000
167		15 000		22 000
163		8 000		17 000
174		9 000		11 000
	a			1 000
	c	1 500		3 000
176		4 500		7 000
181				6 000
172				1 000
186		2 000		
		218 000		374 000

№	Litt.	Schatzung Alte	II. Kl.	Neue
102	a.	9 000		12 000
222		2 500		
226	a.	6 000		11 000
		17 500		23 000
		17 500		17 500
				5 500
	I	2 059 700		2 059 70
	II	425 700		510 84
	III	3 500		5 25
		2 488 900		2 575 79
108	c	300		
103		3 000		500
104	a	1 000		500
132	b	7 000		15 000
146		5 000		
128		1 000		2 000
156		9 000		12 000
164	a	8 000		14 000
174	a	6 000		
176	a	6 000		11 000
181		3 500		
182		4 000		
180		000		4 000
		53 800		69 000

Revision der Gemeinde

№	Litt.	Schatzung Alte	I. Kl.	Neue	№	Litt.	Schatzung Alte	II. Kl.	Neue
		218,000		349,000			53,800		55,000
195		4,000		6,000	215	a	1,200		500
196		10,000		12,000	233				8,000
197		9,000		12,000	66	a	800		1,000
202		8,000		10,000	132	a	500		
	b	6,000		11,000	7		5,000		
210		6,000		9,000			61,300		68,500
233		6,000							61,300
2	b	300							7,200
7	b	100							
272		10,000		12,000					
32	b			800	I	Cl.	2,239,200		2,239.20
66		3,500		5,500	II	"	432,900		519.48
67		4,000		7,000			2,672,100		2,758.68
70		3,000		5,000	III	"	3,500		5.25
123		13,300		16,000			2,675,600		2,763.93
	a	8,000		12,000					
78		8,000		10,000					
130	a	300							
282		10,000		16,000					
130	b	8,000		10,000					
132	a			3,000					
7				8,000					
288				700					
		335,500		515,000					
				335,500					
				179,500					

4329
12
8658
4329
519,48

Gemeinde Günzwyl.

Zusammenstellung der Revisionsschatzungen.

(Ist im Brandassekuranz-Register stetsfort aufzubewahren.)

№	Litt.	Schatzung Alte I. Klasse	Neue	№	Litt.	Schatzung Alte II. Klasse	Neue
			1906.				
2		12,000	15,000	63		~~1,000~~	1,000
37		8,500	12,000	103	d	500	—
40		12,000	16,000	104	a	500	—
41		8,000	10,000	110	a	6,000	12,000
55/56		7,500	10,000	119	a	1,800	3,000
63		1,000	~~1,000~~	135		8,000	14,000
68/69		6,000	9,000	143		5,000	8,000
87		12,000	16,000	253		4,000	—
	b	1,800	3,000	160		2,000	4,000
90		6,000	15,000	165	a	2,500	—
95		4,000	7,000	169		3,000	5,000
	d	500	—	170		3,000	6,000
	e	600	—	171		3,000	5,000
103		5,500	23,000		a	4,000	5,000
110		15,000	17,000	173		3,000	4,000
	d	—	1,000	187	a	3,000	6,000
119		3,000	7,000	193		4,500	6,000
~~a~~				226		—	11,000
125/126		8,500	12,500	217		4,500	6,000
253		—	10,000	129		2,000	3,500
164		4,000	10,000	90	b	4,200	5,000
165	a	—	5,000			64,500	104,500
167	b	500	1,500				64,500
226		7,000	—				40,000
231		3,500	6,000				4729
	b	600	1,000				9458
271		7,000	8,000				56748
279		3,100	6,000			I Cl.	
251	a	4,300	7,000	79	a	4000	7,000
150	c	—	500	289		—	18,000
23		5,000	7,000			206,900	328,000
31	a	—	1,500				206,900
285		22,000	23,000				121,100
225		9,000	12,000				
257		10,000	15,000				
274		15,000	16,000				
		202,900	303,000				

2,360,300
472,900
3,500
2,836,700

2,360.30
567.48
5.25
2,933.03

Staatsarchiv Luzern A 1143/304

Gemeinde Gunzwil.

Zusammenstellung der Revisionsschatzungen.

(Ist im Brandassekurranz-Register stetsfort aufzubewahren.)

№	Litt^a.	Schatzung Alte I. Klasse	Schatzung Neue	№	Litt^a.	Schatzung Alte II. Klasse	Schatzung Neue
			1907.				
25		13,500	16,000	217		6000	7,500
	a	10,500	12,000				6,000
124		2000	3,000				1,500
	c	1,000	—				
	d	4,000	6,000			2,394,800	2,394,800
283		15,000	18,000			474,400	569.28
216		4,500	6000			3,500	5.25
290		—	10000			2,872,700	2,969.33
73		6,000	8,000			474.40	
	a	—	1,000			1.2	
125/126		—	11,000			94880	
						47440	
						569280	
		56,500	91,000				
			56,500				
			34,500				

Gemeinde Gunzwil.

Zusammenstellung der Revisionsschatzungen.

(Ist im Brandassekuranz-Register stetsfort aufzubewahren.)

№	Litt^a.	Schatzung Alte I. Klasse	Schatzung Neue	№	Litt^a.	Schatzung Alte II. Klasse	Schatzung Neue
			1908				
267		500		248		6,000	.
62		1,500	3,000	166	c	10,000	15,000
34		12,000	13,000	169		5,000	.
276		10,500	12,000	195	a	4,500	.
88		23,000	30,000	187	a	6,000	.
169		.	9,000	9	a	9000	.
291		.	6,000	22		7000	.
195	a	~~14,000~~	14,000			47,500	15,000
187	a	~~8,000~~	8000			15,000	
187		5,000	8,000			32,500	
271	a	.	500				
292		.	3,000	I.		2,496,300	2496.30
37		12,000	15,000	II.		441,900	530.28
68/69		9,000	13,000	III		3,500	5.25
	a	10,000	12,000			2,941,700	3031.83
219		5,000	8,000				
	a	7,000	9,000				
28		1,000	3,000				
159	a	7,500	10,000				
290		10,000	13,000				
15		14,000	12,000				
209		10,000	12,000				
9	a	.	12,000				
227		10,000	13,000				
22		.	11,000				
		148,000	249,500				
			148,000				
			101,500				

4419
12
8838
4419
530,28

35
10
175
35
725

Staatsarchiv Luzern A 1143/304

Gemeinde *Gunzwil*

Zusammenstellung der Revisionsschatzungen.

(Ist im Brandassekuranz-Register stetsfort aufzubewahren.)

№	Litt.a.	Schatzung Alte I. Klasse	Neue	№	Litt.a.	Schatzung Alte II. Klasse	Neue
			1909.				
73a		1,000	.	109	a	4,000	6,000
50		9,000	13,000	141		1,500	3,000
52		5,000	8,000	146	a	2,000	.
"	b	8,000	10,000	193	a	1,500	.
77		12,000	16,000	196	a	4,000	.
17		4,500	7,000	180	b	100	.
85		11,000	15,000	185	b	100	.
86		1,400	3,000	232	b	3,500	12,000
93		16,000	18,000	233	a	4,000	
95	a	12,500	16,000			20,700	21,000
"	c	4,000	12,000				
102		13,500	20,000				
"	a	9,000	12,000			Vortrag I. Klasse	
109	d	12,000	22,000	Transport		206200	352000
114	b	13,000	20,000	91		9,000	15,000
"	d	5,000	8,000	74		3,000	10,000
111		15,000	18,000			218,200	377,000
251		2,200	5,000				213,200
262		11,000	16,000				158,800
166	d	800	2,000				
152		5,500	7,000			III. Klasse	
146	a	.	14,000				
198	a	.	8,000	73	a	.	1,000
196	a	.	13,000				
188		3,000	.	I. Kl.		2,655,100	2,655.10
110	d	1,000	.	II. "		442,200	530.64
226	b	.	1,000	III. "		4,500	6.75
222		6,000	9000			3,101,800	3192.49
121		6,000	11,000				
293		.	14,000				
288		700	2,000				
225		12000	32,000				
		206,300	352,000				

4422 / 12 / 8844 / 4422 / 530.64

45 / 15 / 225 / 45 / 6.75

Gemeinde *Gunzwil*

Zusammenstellung der Revisionsschatzungen.

(Ist im Brandassekuranz-Register stetsfort aufzubewahren.)

№	Litt.a.	Schatzung Alte I. Klasse	Neue	№	Litt.a.	Schatzung Alte II. Klasse	Neue
			— 1910 —				
8		10,000	16,000	13		4000	5000 a.
	a	14,000	15,000	66	a	1,000	
	c	300	1,000	206/207		4,500	6,000
9	a	12,000	14,000				
13	a	.	7,000			9,500	11,000
22		11,000	13,500				
20/21		4,000	10,000				
29/30		12,000	20,000				
35		11,000	14,000				
36		7,500	10,000				
66	a	.	3,000				
255		15,000	20,000				
293		14,000	18,000				
99/100		14,000	20,000				
	a	10,500	15,000			III. Klasse.	
	b	600	1,000	73	a	1000	3000
101		10,000	15,000				
	a	10,500	12,000				
105		7,000	10,000				
	a	10,000	15,000				
	b	1,500	2,500				
251		5,000	6,500				
164		10,000	15,000	I. Klasse		2,788,500	2,788.50
127		10,000	14,000	II. "		443,700	532.44
246		3200	5,000	III. "		6,500	9.75
218		6,000	8,000				
219	e	.	2,000			3,238,700	3,330.69
233	e	9,000	14,000				
"	f	6,000	14,000				
"	o	12,000	15,000				
239	a	10,000	12,000				
182	a	5,500	18,000				
185	a	5,500	.				
73		2,000	11,000				
208		4000	8,000				
293	a	.	8,000				
		269,100	402,500				
			269,100				
			133,400				

65 / 15 / 32 / 6.5 / 4.70

4437 / 13 / 8874 / 4437 / 532.44

Staatsarchiv Luzern A 1143/304

Gemeinde Gunzwil.

Zusammenstellung der Revisionsschatzungen.

(Ist im Brandassekuranz-Register stetsfort aufzubewahren.)

№	Litt.ª	Schatzung Alte I. Klasse	Neue	№	Litt.ª	Schatzung Alte II. Klasse	Neue
			— 1911 —				
3	.	10,000	18,000	186	a	400	.
	a	11,000	15,000	70		2,000	4,500
11	a	11,000	15,000	181	a	2,500	4,500
11	.	11,500	14,000	241/242		6,000	9,000
12	,	20,000	30,000			10,900	18,000
10	,	15,000	17,000				10,900
240	a	12,000	14,000				7,100
70	,	5,000	7,500				
31		8,000	14,000				
70	a	1,500	3,000				
28		3,000	5,000				
27		2,500	5,000				
50		13,000	19,000	I.		2,885,000	2,885.—
93		12,000	20,000	II.		450,800	540.96
95	c	12,000	15,000	III.		6,500	9.75
97		3,500	7,000			3,342,300	3435.71
	a	5,000	7,000				
258		10,000	13,000				
282		16,000	21,000				
181		6,500	8,000				
274	a		20,000				
4		12,000	15,000				
136	a	.	1,500				
45.46		13,000	17,000				
		219,500	316,000				
			219,500				
			96,500				

4508 / 12 / 9016 / 4508 / 40.96

Gemeinde Gunzwil.

Zusammenstellung der Revisionsschatzungen.

(Ist im Brandassekuranz-Register stetsfort aufzubewahren.)

№	Litt.ª	Schatzung Alte I. Klasse	Neue	№	Litt.ª	Schatzung Alte II. Klasse	Neue
			— 1912 —				
107	b	100	2000	124	c	7000	11,000
283	a	18000	24000	176	a	11000	15,000
174		11000	15000	180	a	1500	.
	a	9000	12000	190	a	5500	10000
176		8000	11000	191/192	b	2400	.
190		8000	12000	180		3500	5500
294		.	8000	116		12000	.
187		8000	9000	141/142	a	9000	11,000
20/21		10000	11500	182	c	2000	.
34		12000	14000	171	a	5000	8000
	c	.	1000	171	c	500	
28		5000	8000	173	a	2500	.
293	a	8000	10000	186		4000	.
	b	.	1000	223		4000	.
116		.	22000	234		8000	.
	a	7000	8000			78,900	60,500
	b	2000	3000			60500	
109		1500	3500			18,400	
121	b	100	1000				
123		16000	19000				
	a	12000	16000				
194		4500	8000				
196		12000	16000				
	a	13000	14000				
220		9000	10500			III. Klasse	
270		500	.	73		3000	10000
15		12000	10000				3000
169		9000	10000				7000
209		12000	14000				
173	a	,	6000				
45a.46	a	10000	14000				
78		10000	13000				
105		10000	13000	I.		3,034,300	3,024,80
	a	15000	19000	II.		432,400	518.88
186		.	5000	III.		13500	20.25
27		5000	7000			3,470,700	3563.93
223		.	7000				
224		.	11000				
274	a	20000	30000				
		272,700	413,500				
			272,700				
			139,800				

4324 / 12 / 8648 / 4324 / 51888

135 / 15 / 675 / 135 / 2025

Staatsarchiv Luzern A 1143/304

Gemeinde Gunzwil

Zusammenstellung der Revisionsschatzungen.

(Ist im Brandassekuranz-Register stetsfort aufzubewahren.)

№	Litt.a	Schatzung I. Klasse Alte	Neue	№	Litt.a	Schatzung II. Klasse Alte	Neue
		— 1913 —					
97		7000	17000	49		1800	.
278		11000	20000	157		11000	14000
111	b	9000	11000	167	a	12000	20000
260		10000	12000	203		5000	9000
112/113		7500	11000		a	4000	6000
276		12000	13500	141/142	a	11000	14000
34	b	5000	6500			49800	63000
49		.	4000				49800
181	b	700	4000				13,200
252		6000	9000				
226		32000	38000				
274		16000	18000				
245		15000	20000				
80		4000	5000				
209		14000	20000	I.		3127,600	3127.60
211		7000	10000	II.		445,600	534,72
157	c	15000	23000	III.		13,500	20.25
167		22000	20000			3586,700	3682.57
272		12000	16000				
125/126		12500	22000				
	b	11000	14000				
95		7000	16000				
95	d	1500	.				
		237700	340,000				
			237,200				
			102,800				

4456 / 12 / 8912 / 4456 / 5347 2

Gemeinde Gunzwil.

Zusammenstellung der Revisionsschatzungen.

(Ist im Brandassekuranz-Register stetsfort aufzubewahren.)

№	Litt.a	Schatzung I. Klasse Alte	Neue	№	Litt.a	Schatzung II. Klasse Alte	Neue
			— 1914. —				
67		7000	8000	26		5000	.
92 I		10,500	15000	215	a	500	.
62		3,000	4500	263		.	7000
26		.	10,000			5500	7000
32		15,000	24,000				5500
53		3,000	5000				1500
268		17,000	24,000				
90	c	.	16,000				
	a	600	.				
91	b	600	.	I.		3,193,900	3,198.90
251		6,500	12,000	II.		447,100	536.52
127		9,000	11,000	III.		13,500	20.25
223		7,000	8,000			3,659,500	3755.67
263		4,500	.				
256		8,000	12,000				
	a	7,500	11,000				
121	b	1,000	2,000				
292	a	.	1,500				
78		13,000	15,000				
55/56		10,000	13,000				
82	a	11,000	13,500				
		134,200	205,500				
			134,200				
			71,300				

4471,12 / 8942 / 4471 / 536.52 / 135 / 675 / 20.25

Staatsarchiv Luzern A 1143/304

Gemeinde Gunzwil

Zusammenstellung der Revisionsschatzungen.

(Ist im Brandassekuranz-Register stetsfort aufzubewahren.)

№	Litt.a	Schatzung Alte I. Klasse	Neue	№	Litt.a	Schatzung Alte II. Klasse	Neue
			1915				
167	f	5000	16000	193		6000	9000
195		6000	14000	197	a	6000	10000
197		12000	15000	202	b	—	13000
202		10000	14000	63		1000	2000
	b	11000	—	122	a	3000	5000
214		13000	18000	143		8000	10000
259		16000	20000	164	a	20000	25000
n 295		—	15000	91	a	5000	—
78		15000	18000				
92	II a	14000	18000			49000	74000
174		15000	20000				49000
	a	12000	18000				25000
	b	500	1000				
	c	3000	4000				
n 73	b	—	2500				
1		10000	14000			III. Klasse	
	a	14000	14500	73	a	10000	—
	c	2500	3500				
7		8000	10500				
	a	6500	7500			3330400 I.	333040
5		7500	10000			472100 II.	566.52
252		9000	9500			3500 III.	5.25
n 12	c	—	3000			3806.000	3902.17
59		15000	18000				
93		20000	26000				
95	a	16000	18000				
	c	15000	17000				
240	a	14000	16000				
93	b	12500	15000				
116		22000	26000				
118		11000	19000				
122		6000	9000				
283		20000	25000				
124	d	6000	9000				
146		9000	10000				
91	a	—	14000				
		356500	488000				
			356500				
			131.500				

a 472100 / 944200 / 566520

Gemeinde Gunzwil

Zusammenstellung der Revisionsschatzungen.

(Ist im Brandassekuranz-Register stetsfort aufzubewahren.)

№	Litt.a	Schatzung Alte I. Klasse	Neue	№	Litt.a	Schatzung Alte II. Klasse	Neue
			1916				
13		.	5000	13		5000	.
14		.	6000	14		4000	.
106		15000	25000	109	d	.	22000
107		4000	8000	119	a	3000	5000
109		13000	20000	263		9000	.
	d	22000	.	70	a	4500	.
163		17000	25000	170		6000	.
	d	3000	8000			31500	27000
165		3000	5000			27000	27,000
166		15000	20000			4500	
	b	2800	5000	90	b	5000	
	d	2000	3000			9,500	
167	g	3000	5000				
203		.	9000				
170		.	3000				
215		6000	14000				
280		9000	12000			I.Kl. 3432.600	3432.60
217	a	.	1000			II. 462.600	555.12
238		10000	22000			III. 3500	5.25
239		6000	10000			3898.700	3992.97
	a	12000	13000				
277		15000	25000				
37		16000	20000				
228/29/30		14000	16000				
136		6000	18000				
28		8000	10000				
16		10000	8000				
		217,500	320000				
			217,500				
			102,200				

Staatsarchiv Luzern A 1143/304

Gemeinde Lunzwil

Zusammenstellung der Revisionsschatzungen.

(Ist im Brandassekuranz-Register stetsfort aufzubewahren.)

№	Litt.a	Schatzung Alte I. Klasse	Neue	№	Litt.a	Schatzung Alte II. Klasse	Neue
		— 1917 —					
121		11,000	15000	241/242		10,000	.
246		5,000	8000	63		2,000	.
208		8,000	11,000	172		.	2000
210		9,000	12,000			12000	2000
34		14,000	16,000			2000	
	a	2,500	3,500			10,000	
276		13,500	15,500				
52	b	10,000	12,000				
241/242		.	16000				
101		15,000	16,000				
	a	12,000	15,000				
77		16,000	20,000				
25		16,000	20,000			III. Klasse.	
	a	12,000	16,000	172		400	.
19		10,000	12,000				
49		4,000	5,000				
161	a		14,000				
194		8,000	11,000	I. Kl.		3,512,100	3512.10
61		2,000	3,000	II. Kl.		452,600	543.12
63		.	2500	III. Kl.		3,100	4.65
125/126		22,000	.			3,967,800	4059.87
125		.	12,000				
126		.	12,000				
		190,000	269500				
			190000				
			79,500				

Gemeinde Lunzwil.

Zusammenstellung der Revisionsschatzungen.

(Ist im Brandassekuranz-Register stetsfort aufzubewahren.)

№	Litt.a	Schatzung Alte I. Klasse	Neue	№	Litt.a	Schatzung Alte II. Klasse	Neue
			1918				
32		24' 000	27' 000	108	a	12' 000	abgebrannt a
33		3' 000	5' 000	135		14' 000	18' 000
268		24' 000	28' 000	141		3' 000	5' 000
114	a	1' 500	2' 000	109	a	6' 000	12' 000
114	b	20' 000	30' 000	109	d	22' 000	29' 000
114	c	1' 000	2' 000	241/242	a	14' 000	—
114	d	8' 000	13' 000			- 71 000	64 ,000
108	d	1' 000	2' 500			+ 64 000	
108		10' 000	18' 000			- 7,000	
108	f	—	30 '000				
108	g		500				
111	g	18' 000	30' 000				
135	a	2' 500	3' 000				
135	b	—	500				
109		20' 000	27' 000				
109	k	500	1' 500				
109	c	4' 000	8' 000				
109	e	500	3' 000				
109	f	3' 500	5' 000				
50		19' 000	25' 000				
209	a		600			III. Klasse	
91		15' 000	20' 000				
91	a	14' 000	17' 000				
107	—	8' 000	10' 000				
105		13' 800	18' 000	65	—	—	5' 000
105a	105 k	12' 500	24' 000	66	a	—	3' 000
174		20' 000	24' 000	31	a	—	3' 000
174	a	18' 000	22' 000				+ 11, 000
241/242	a	—	18' 000				
79		8' 000	15' 000				
79	a	2' 000	11' 000				
65		3' 500	—				
66	a	3' 000	—				
185		5' 000	6' 000			I. Klasse	
198		4' 000	7' 000				
31	a	8' 000	—	95	a	18' 000	23' 000
280		12' 000	16' 000	95	c	17' 000	18' 000
78	b	13' 000	15' 000			—	—
111	b	14' 000	15' 000	92	I	15' 000	23' 000
116		26' 000	35' 000	92	Ia	21' 000	27' 000
116	a	8' 000	10' 000	102	a	12' 000	14' 000
116	b	3' 000	5' 000	Transport:		484, 800	679, 600
26		10' 000	14' 000			-567 ,800	+ 787, 600
99/100		20' 000	28' 000				- 567 800
99/100	a	15' 000	20' 000				+ 219, 800
93	b	15' 000					
241/242		15' 000	17' 000				
240		6' 000	14' 000	I. Kl.		3,731,900	3.731.90
93		26' 000	28' 000	II. "		445, 600	534.72
93	a	1' 300	1' 000	III. "		14 100	21.15
Transport:		484 ,800	679 ,600			4,191,600	4,287.77

Staatsarchiv Luzern A 1143/304

Gemeinde Tunzwil

Zusammenstellung der Revisionsschatzungen.

(Ist im Brandassekuranz-Register stetsfort aufzubewahren.)

№	Litt.	Schatzung I. Klasse Alte	Schatzung I. Klasse Neue		№	Litt.	Schatzung III. Klasse Alte	Schatzung III. Klasse Neue	
			1919						
287		16.000	30.000	✓					
154		9.000	10.000	✓					
95		21.000	25.000	✓					
93	b.	[illegible]	25.000	✓					
90		19.500	21.000	✓					
93	a I	1.500	3.500	✓					
	II	1.500							
93	b II	[illegible]	500	✓					
34		19.000	20.000	✓					
	a	4.000	7.000	✓					
	b	8.500	8.000	✓					
	c	1.500	Abgetragen	✓					
276		17.000	20.000	✓					
		-128.000	+170.000						
			-128.000						
			+42.000						
I. Kl.		4655.700	4655.700						
II. "		566.500	679.80						
III. "		14.500	21.75						
		5.236.700	5357.25						

Getilgte:
+1
-1
=1

Gemeinde Tunzwil

Zusammenstellung der Revisionsschatzungen.

(Ist im Brandassekuranz-Register stetsfort aufzubewahren.)

№	Litt.	Schatzung I. Klasse Alte	Schatzung I. Klasse Neue	№	Litt.	Schatzung III. Klasse Alte	Schatzung III. Klasse Neue
			1920				
25	-	22.000	25.000	166	c	19.500	-
	a	18.000	25.000	190	a	13.000	15.000
262	-	21.000	25.000	164	a	18.500	28.000
166	c	-	23.000		b	1.000	-
	d	3.500	4.000	157	a	18.500	25.000
	e	500	-	122	a	6.500	8.000
9	-	13.000	20.000	109	a	12.000	-
	a	18.000	20.000		d	29.000	-
225	-	47.000	47.000	202	b	16.500	-
	a	1.000	3.000	150	-	-	10.000
	b	1.000	1.000		a	4.000	
	c	[illegible]	3.000	151	-	2.500	
110	-	20.000	22.000	232	-	5.000	-
111	b	15.000	22.000	233	b	-	3.000
	c	800	1.000	217	-	10.000	-
260	-	15.500	20.000	193	-	11.500	-
190	-	15.500	18.000	211	-	8.000	-
240	-	14.000	23.000	167	a	31.000	-
	a	20.000	23.000				
	b	1.000	3.000			206.500	89.000
	c	[illegible]	1.000			89.000	
251	a	9.000	18.000				
279	-	8.000	12.000			-117.500	
164	-	19.500	25.000				
	b	-	3.000				
	c	2.000	5.000				
238	e	18.000	-				
	f	18.000	20.000	25	c	-	8.000
68	-	17.000	18.000	238	e	-	25.000
	a	15.500	18.000	150	-	1.500	-
157	b	6.500	10.000				
122	-	11.500	17.000			1.500	33.000
109	a	-	12.000				1.500
	d	-	29.000				
2	-	19.500	25.000				+31.500
	a	21.000	25.000				
1	-	17.500	19.000				
3	b	1.400	5.500				
4	a	700	2.500				
202	b	-	16.500				
82	b	2.000	3.000				
82	-	15.500	17.000				
	a	17.500	20.000				
104	d	18.000	25.000				
103	a	500	2.000				
104	b	500					
219	d	200	-				
232	a	500	-				
232	-	-	5.000				
203	b	3.000	-				
25	c	5.000	-				

Staatsarchiv Luzern A 1143/304

Gemeinde Gunzwil.

Zusammenstellung der Revisionsschatzungen.

(Ist im Brandassekuranz-Register stetsfort aufzubewahren.)

1920

№	Litt^a.	Schatzung Alte I. Klasse	Neue	№	Litt^a.	Schatzung Alte II. Klasse	Neue
a 8	b	2.000	–				
217	–	–	10.000				
193	–	–	11.500				
211	–	–	8.000	I. Kl.		4.901.100	4.901.10
167	a	–	31.000	II. "		449.000	538.80
				III. "		46.000	69.00
		496.600	742.000				
			496.600			5.396.100	5.508.90
			+ 245.400			+ 2	
						– 7	
						– 5	

1921

№	Litt^a.	Alte I. Klasse	Neue	№	Litt^a.	Alte II. Klasse	Neue
109	g	neu	2,000	169	a	2,500	14,000
149	.	2,500	8,000	170	a	1,500	10,000
241/42	a	18,000	in II. Kl.	172	.	2,500	3,000
256	.	15.500	"	171	.	6,500	22,000
	a	14,500	16,000	170	.	5,500	zu 171 gez.
	b	neu	3,000	171	a	10,500	15,000
238	g	.	2,000	171	b	300	2,000
32	a	4,000	7,000	176	a	19,500	25,000
169	.	13,000	16,000		b	1,000	2,000
170		9,500	14,000	179		2,000	in I. Kl.
171/173		6.–		174	b	von I. Kl.	1.500
173	b	300	zu 171 b gez.				
171	d	1,000	2,000			51,800	94,500
173	a	8,000	10,000				51,800
176		14,500	20,000			./. 1	42,700
179 a		1,000	2,000				
176 c							
179		von II. Kl.	2,000			III.	
174	b	1,500	in II. Kl.	241/42	a	von I. Kl.	25,000
198	.	7,000	13,000	256	.	"	16,000
	a	10,500	12,000				
	b	neu	1,000			+ 2	41,000
		120,800	130,000				
5			120,800	I.		4.910.300	4.910.30
4							
+ 1			9,200	II.		491.700	590.04
				III.		87.000	130.50
						5.489,000	5630.84

Gemeinde Gunzwil

Zusammenstellung der Revisionsschatzungen.

(Ist im Brandassekuranz-Register stetsfort aufzubewahren.)

1922

№	Litt^a.	Alte I. Klasse	Neue	№	Litt^a.	Alte II. Klasse	Neue
240	a	23.000	25.000	88	a	500 ./. I.	—
235	a	500 ./.	—	231	a	8000	4.000
88	–	39.000	40.000	204	–	5.500 ./. ab	
	a II	+	2.000	205	–	6.500	20.000
	b	2.000	3.000		–		
209	–	26.000	30.000			20,500	24,000
	a	1.000	1.500				20,500
272	a	neu +	4.000			– 2 obj.	+ 3,500
214	–	22.500	28.000				
	a	1.500	2.000				
218	–	10.500	12.000				
74	–	13.000	15.000				
81	–	6.500	8.000				
37	–	19.500	24.000				
230	–	6.500 ./. ab	—				
	b	1.500	1.000				
205	a	1.500	2.000				
18	–	5.000	20.000				
	a	neu +	1.500	238	e	25.000 III. ./. I.	—
40	–	21.000	30.000				
	a	neu +	500			– 1 obj.	
41	–	13.000	25.000				
	a	1.500	2.000				
77	–	22.000	26.000				
92 II		13.000	18.000				
	a	22.500	28.000				
93	–	28.000	30.000				
	a	3.500	4.000				
95	a	23.000	26.000		I	5,031,300	5,031.30
185	–	6.000	14.000				
217	–	10.000	16.000		II	495,200 495.20 99.05	594.25
	a	1.500	2.000				
238	e III	+	25.000		III	62.000	93.–
		344,500	465,500			5,588,500	5,718.55
			344,500				
			+ 121,000				

+ 3 obj.

Staatsarchiv Luzern A 1143/304

Gemeinde .....

Zusammenstellung der Revisionsschatzungen.

(Ist im Brandassekuranz-Register stetsfort aufzubewahren.)

№	Litt.a	Schatzung Alte I. Klasse	Neue	№	Litt.a	Schatzung Alte III. Klasse	Neue

Gemeinde: Gunzwil

Veränderungen am Versicherungskapital im Jahre 1923

(Beilage zum Brandversicherungsregister)

Register No.	lit.	Versicherungssumme Alte Fr.	Bemerkg.	Neue Fr.	Bemerkg.
			I.		
9	—	25. 000		28. 000	
	a	22. 000		30. 000	
	b	2. 000		2. 500	
	c	1. 000		1. 500	
18	—	9. 000		10. 000	
19	—	21. 000		25. 000	
23	—	15. 000		18. 000	
24	—	17. 500		13. 000	
27	—	14. 000		18. 000	
34	—	19. 000		20. 000	
	a	13. 000		15. 000	
40	—	7. 500		9. 000	
	a	4. 500		6. 000	
45	—	26. 000		29. 000	
	b	II.	+	500	
	c	II.	+	300	
48	—	5. 500		14. 000	
52	—	18. 000		21. 000	
	a	18. 000		19. 000	
	b	II.	+	400	
54	—	9. 000		11. 000	
55	—	14. 500		17. 000	
	a	3. 000	/ III.		
57	—	26. 000		36. 000	
58	—	22. 500		30. 000	
	a	15. 000		18. 000	
71	—	23. 000		25. 000	
	a	27. 000		32. 000	
77	—	28. 000		32. 000	
	a	20. 000		24. 000	
82	—	35. 000		38. 000	
	f	3. 500		4. 000	
89	f	14. 500		17. 000	
102	—	25. 000		27. 000	
	a	14. 500	+	22. 000	
121	a	15. 500		18. 000	
126	a	13. 000		17. 000	
	b	1. 500		2. 000	
	c	1. 000	/ ab		
	d	500	/ "		
	e	8. 000		12. 000	
	f	1. 000	/ ab		
127	f	30. 000		35. 000	
	a	21. 000		32. 000	
	c	9. 500		11. 000	
128	a	II.	+	28. 000	
Uebertrag		605. 000		774. 200	

Register No.	lit.	Versicherungssumme Alte Fr.	Bemerkg.	Neue Fr.	Bemerkg.
			II.		
45	b	500	/ I.		
	c	300	/ I.		
52	b	400	/ I.		
82	a	23. 000		25. 000	
104	a	500	/ ab		
121	—	10. 000		12. 000	
126	—	7. 000		9. 000	
128	a	28. 000	/		
135	—	22. 000	/ I.		
Uebertrag					
102	a	14. 500	/		
		106. 200		46. 000	
		46. 000			
			III.		
55	a	I.	+	3. 500	
			IV.		
55	b	8. 500		10. 000	
				1. 500	
				1. 500	

Staatsarchiv Luzern A 1143/304

Gemeinde: Gunzwil

Veränderungen am Versicherungskapital im Jahre 1923

(Beilage zum Brandversicherungsregister)

Register No.	lit.	Versicherungssumme Alte Fr.	Bemerkg.	Neue Fr.	Bemerkg.
			I.		
Uebertrag:		605.000		774.200	
131	–	39.000		50.000	
	a	31.000		40.000	
	d	3.000		5.000	
	e	6.000		8.000	
135	–	II.	+	22.000	
139	–	~~7.000~~		~~8.000~~	
	a	10.500		11.000	
147	–	17.500		30.000	
148	–	20.000		26.000	
	a	20.000		25.000	
151	–	12.000		15.000	
152	–	20.000		23.000	
	a	16.500		20.000	
	b	1.000		2.000	
158	–	5.500		7.000	
161	–	8.000		15.000	
	a	13.000		20.000	
174	–	47.000		54.000	
	a	3.000		4.000	
179	a	II.	+	18.000	
	c	5.000	./.	ab	
186	–	17.000		20.000	
191	–	n	+	1.500	
15	a	1.000		9.000	
74	c	4.000		15.000	
142		10.500		14.000	
	a	23.500		26.000	
192	.		+	2.000	
		939.000		1.256.700	
				939.000	
				317.700	

Register No.	lit.	Versicherungssumme Alte Fr.	Bemerkg.	Neue Fr.	Bemerkg.
Uebertrag:		106.200	II.	46.000	
168	–	7.000		10.000	
179	–	10.500		15.000	
	a	15.500	./.	I.	
	b	3.000		4.000	
139	.	7.000		8.000	
		149.200		83.000	
		83.000			
		66.200			
		5.049.000		317.7	
		429.000	858	3.50	
		65.500	32.75	1.75	
				322.95	662
		5843.500			1324
					79.45
		5962.05		243.50	
				5718.55	
				5962.05	

Staatsarchiv Luzern A 1143/304

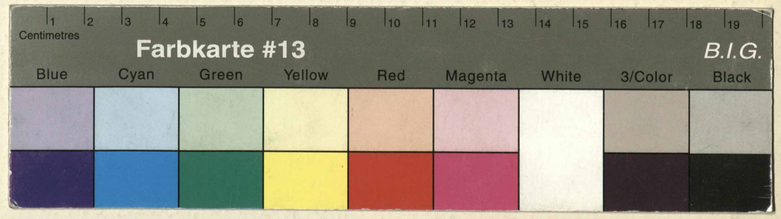

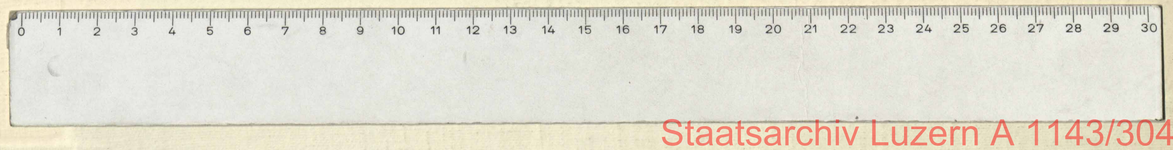

Staatsarchiv Luzern A 1143/304

Staats
A
Staatsarchiv Luzern A 1143/304