Brand-Assecuranz-Register

der

Gemeinde Ganzwil.

45

F.D.

Staatsarchiv Luzern A 1143/303

STAATSARCHIV LUZERN
A 1143/303

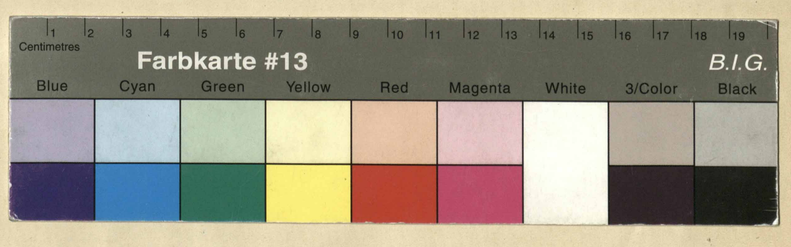

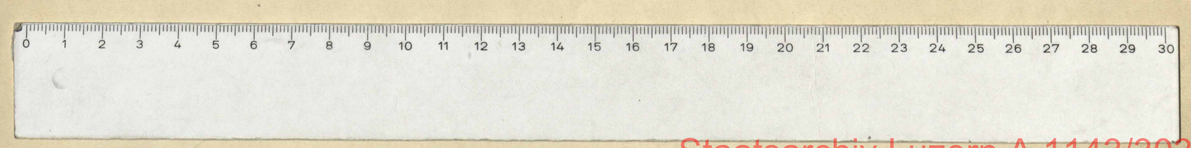

Staatsarchiv Luzern A 1143/303

Brandassekuranz-Register der Gemeinde Sempwil

Nro.	Lit.	Eigenthümer.	Benennung des Hofes oder Gutes.	Benennung der Gebäude.	Bauart. Stein.	Bauart. Riegel.	Bauart. Holz.	Dachung. Ziegel.	Dachung. Schindeln.	Dachung. Stroh.	Versicherungssummen. I. Klasse. Franken.	Versicherungssummen. II. Klasse. Franken.	Versicherungssummen. III. Klasse. Franken.	Veränderung der Versicherungssummen für die Erste Klasse. 1876	1879	1882	1885	1889	1893	Erste ~~Zweite~~ Klasse. 1895	1896	1898	1899	1901	18	Dritte Klasse. 18	18	18	18
1		Imbach Joseph ~~Jost Johann~~	Maihusen	Haus u. Schweinställe			1	1			~~5000~~								6000										
	a			Scheune und Schweinstall	1		1	1			~~5000~~											~~8000~~		14000					
	b			Speicher			1	1			700																		
	c			Waschhaus			1	1			~~1800~~											2500							
2		Galliker Joh. Georg	Maihusen	Haus u. Schweinställe			1	1			~~5000~~				~~10000~~					~~10500~~	12000								
	a			1/2 Scheune			1	1			5100																		
	b			2/3 Speicher			1	1			300																		
3		Galliker Martin ~~Josef~~	Maihusen	Haus mit Schweinställen			1	1			~~4000~~			7000															
	a	alt Waisenvogts		Scheune u. Anbau			1	1			7800																		
	b			2/3 Speicher							600																		
4		Galliker ~~Josef sel. Kinder~~ Gebrüder ~~Gebrüder~~	Maihusen	Haus u. Schweinscheune			1	1			~~5500~~					~~6500~~		~~8000~~					12000						
	a	" "		1/3 Speicher							300																		
	b	Galliker Johann Georg		1/2 Scheune zu No. 2a							5100																		
	c	Galliker ~~Gebrüder Josef sel. Kinder~~ Gebrüder		Scheune	1		1	1							~~10000~~		11000												
											46200																		

Staatsarchiv Luzern A 1143/303

Brandassekuranz-Register der Gemeinde Sunzwil

Nro.	Lit.	Eigenthümer.	Benennung des Hofes oder Gutes.	Benennung der Gebäude.	Bauart. Stein.	Bauart. Ziegel.	Bauart. Holz.	Dachung. Ziegel.	Dachung. Schindeln.	Dachung. Stroh.	Versicherungssummen. I. Klasse. Franken.	Versicherungssummen. II. Klasse. Franken.	Versicherungssummen. III. Klasse. Franken.
5		~~Josef Hartmann~~ Galliker ~~Hartmann sel.~~ Wwe. ~~Bonifaz~~ Josefa		Amtsteil Hausteil ~~Scheune~~ Scheune			1	1		X	als Nr. 252 b	auf ~~3300~~ 7500	gehegen
				Scheune	1		1	1					
6		Galliker Gebrüder Hausen		Amtsteil Hausteil Scheune								~~3300~~	
	a.			Holzhaus u. Schuppen									
7		Galliker Gebrüder	Gebr.	Haus u. Schweinstall			1			1		~~1200~~	
	a	~~Martins Richard~~	Richard's	~~½~~ Scheune			1	1			~~2100~~		
	b			⅓ Hausteil			1	1			100		
8		Imbach ~~Dominik~~ Witwe		Haus			1	1			~~7100~~		
	a	~~alt Kantonsrichter~~	Gebrüder	Scheune									
				Schweinstall	1		1	1		X		~~6000~~	
	b			Schweinscheune			1	1			~~300~~		
	c			Waschhaus				1			300		
											9800	12800	

Veränderung der Versicherungssummen für die

Erste Klasse.						Zweite Klasse.						Dritte Klasse.			
18 ~~18~~	18 ~~18~~	18 ~~87~~	18 82	18 ~~86~~	18 90.	18 ~~76~~	18 82	18 ~~93~~	18	18	18	18	18	18	18
18 96	18 ~~20~~	19 01	18	18	18										
7500						~~5000~~ 1895 abgeschrieben 1896 abgetragen									
	6300						~~4000~~ 5000								
						14000									

Staatsarchiv Luzern A 1143/303

Brandassekuranz-Register der Gemeinde Tänzwil

Nro.	Lit.	Eigenthümer.	Benennung des Hofes oder Gutes.	Benennung der Gebäude.	Bauart. Stein.	Bauart. Riegel.	Bauart. Holz.	Dachung. Ziegel.	Dachung. Schindeln.	Dachung. Stroh.	Versicherungssummen. I. Klasse. Franken.	Versicherungssummen. II. Klasse. Franken.	Versicherungssummen. III. Klasse. Franken.
								Stein.	Riegel.	Holz.	Ziegel.	Schin.	Stroh.			
5		~~Jakob~~ Galliker ~~Martin Jak~~ Bode, Jakob, Hofs.	Hofstatt	Antheil Hauß			1	1					
				~~Scheune~~			~~1~~	~~1~~					
				Scheune	1		1	1					
6		Galliker Gebrüder Hansen		Antheil Hauß Scheune									
	a.			Holzhaus u. Schuppen									
7		Galliker ~~Gebrüder~~	Gebr.	Hauß Schmidhall			1						
	a	~~Martinz Richard~~	Richard's	~~½~~ Scheune			1	1					
	b			½ Scheune			1	1					
8		Imbach ~~Daniel~~ Witwe		Hauß			1	1					
	a	~~Alt Statthalter~~	Gebrüder	Scheune									
				Scheunstall	1		1	1					
	b			Scheunscheune			1	1					
	c			Waschhaus				1					

Veränderung der Versicherungssummen für die Erste Klasse. 18 18	18 80	18 ~~87~~	18 82	18 86	18 90.	Zweite Klasse. 18 ~~76~~	18 82	18 ~~93~~	18	18	18	Dritte Klasse. 18	18	18	18
	~~4000~~		~~2000~~	1895 abgeschrieben											
						~~5000~~	1895 abgeschrieben								
					~~1000~~	1896 abgeschrieben									
~~4000~~							~~4000~~	5000							
10000															
						~~4000~~		~~4000~~							
										1500					

Staatsarchiv Luzern A 1143/303

Brandassekuranz-Register der Gemeinde Sinzwil

Nro.	Lit.	Eigenthümer.	Benennung des Hofes oder Gutes.	Benennung der Gebäude.	Bauart. Stein.	Bauart. Riegel.	Bauart. Holz.	Dachung. Ziegel.	Dachung. Schindeln.	Dachung. Stroh.	Versicherungssummen. I. Klasse. Franken.	Versicherungssummen. II. Klasse. Franken.	Versicherungssummen. III. Klasse. Franken.
9		Lisibach Gebrüder Meyer Wilhelm Winon	Winon	Hand- u. Scheune-Hütte			1	1			7000		
	a			Scheune	1		1	1		1		~~3000~~	
10		Lisibach ~~Gebrüder~~ Joseph Winon	Winon	Scheune	1		1	1		x		~~3000~~	abgetrag. 1875
	a	~~Dominik~~		Scheune			1	1			700		
	b			Remise u. Waschhaus		1		1			200		
11		~~Gebrüder~~ Herzog ~~Josef~~ Christ. sel. Wittwe Winon	Winon	Hand- u. Schopf			1	1			~~3500~~		
	a			Scheune			1	1			~~3500~~		
	b			Scheune u. Schweinstall			1	1			~~4000~~		
	c			Waschhaus							100		
12		Kaufmann Casp. Müller ~~Kollmann Kasp.~~	Winon	Hand- u. Mühle	1/2	1/2		1			~~21000~~		
	a	~~Rob. Bohren in Mühle~~		Scheune			1	1			~~3000~~		abgetrag. 1875
	b			Scheune, Schweinstall			1	1			~~1000~~ ~~2000~~		
	c			Hand- u. Remise			1	1			~~500~~		abgetrag. 1895
	d			Mühle u. Wasserrad	1/2	1/2				1	~~400~~		
	e		Mühlenrecht Kaufmann Müller Winon	Mühlenrecht									
											48000	7000	

Veränderung der Versicherungssummen für die

Erste Klasse. 1871	1876	1877	1882	1886	1888	I. ~~Zweite~~ Klasse. 1889	1890	1897	1898	18	18	II. ~~Dritte~~ Klasse. 1899	1901	18	18
												~~7000~~	9000		
	~~8000~~	~~12000~~				11000									
												11500			
									2500			11000			
												2500			

Brandassekuranz-Register der Gemeinde Sinzwil

Nro.	Lit.	Eigenthümer.	Benennung des Hofes oder Gutes.	Benennung der Gebäude.	Bauart. Stein.	Bauart. Riegel.	Bauart. Holz.	Dachung. Ziegel.	Dachung. Schindeln.	Dachung. Stroh.	Versicherungssummen. I. Klasse. Franken.	Versicherungssummen. II. Klasse. Franken.	Versicherungssummen. III. Klasse. Franken.
13		~~Brunner Franz~~ ~~Lisibach Gebrüder~~ ~~Johann Peter~~	Schmiedverein	Antheil Hanf- Schmiede			1			1		~~3500~~	
14		~~Wälli Anton Gebr.~~ Weber ~~Johann~~ Geschwister	Schmiedverein	Antheil Hanf- Schmiede								~~700~~	
15	a	~~Herzog Dominik~~ Furt Albin	Lützen	Schmiede Schmiedhaus			1 1 1 1				~~3800~~ ~~500~~	1816 abgebrannt	
16		~~Bürger Wwe. Johann~~ ~~Jakob~~	Lindau	Antheil Hanf- & Schmiedhaus			1	1			3500		
17		Willimann ~~Elisa~~ Schmidmeister Maria geb. Kobilla ~~Frau~~		Antheil Hanf- & Schmiedhaus			1	1			~~4800~~		
											9600	4200	

Veränderung der Versicherungssummen für die

Erste Klasse. 18~~78~~	18~~88~~	18~~95~~	1899	18	18	Zweite Klasse. 18~~76~~	18~~82~~	18~~90~~.	18	18	18	Dritte Klasse. 18	18	18	18
							4000								
						~~2000~~	~~3000~~	4000							
	~~6000~~	~~7000~~	14000												

Brandassekuranz-Register der Gemeinde Inwil

Nro.	Lit.	Eigenthümer.	Benennung des Hofes oder Gutes.	Benennung der Gebäude.	Bauart. Stein.	Bauart. Riegel.	Bauart. Holz.	Dachung. Ziegel.	Dachung. Schindeln.	Dachung. Stroh.	Versicherungssummen. I. Klasse. Franken.	Versicherungssummen. II. Klasse. Franken.	Versicherungssummen. III. Klasse. Franken.
18		~~Galliker Jos. Leop.~~ ~~Schiffer Xav.~~ Inderbitzin Hrch. Gebr. Gürber Kath. Xav.	Dorf	Hand. Behausung			1	1			~~3800~~		
19		~~Galliker Xav. Leop.~~ Hürlimann Johann Baptist	Dorf	Hand. Behausung			1	1/2		1/2		~~4000~~	
20		~~Mathis~~ Bammert ~~Josef~~ Inderbitzin Jos. ~~Kath.~~	Dorf	Antheil Hand. Behausung			1	1			~~1300~~		
21		~~Meid Johann~~ ~~Schiffer Josef~~ ~~Inderbitzin Hrch. Wittwe~~ Inderbitzin Jos.	Dorf	Antheil Hand. Behausung								~~1200~~	
22		Schiffer Jos. ~~Wasserbau~~ Hellebarde		Hand. Behausung & Anbau			1	1/2		1/2		~~4000~~	
	a			Wasserbau	1		1				200		
											5300	9200	

Veränderung der Versicherungssummen für die																	
Erste Klasse.							Zweite Klasse.						Dritte Klasse.				
18 77	18 82	18 93.	18 96	19 01	18		18 75	18 77	18 92	18 96	18	18	18	18	18	18	
		4000															
~~3800~~	~~4000~~			1 8000			~~3500~~										
			2500														
										1500							
							~~4000~~	7000									

Staatsarchiv Luzern A 1143/303

Brandassekuranz-Register der Gemeinde Ginzwil

Nro.	Lit.	Eigenthümer.	Benennung des Hofes oder Gutes.	Benennung der Gebäude.	Bauart. Stein.	Bauart. Riegel.	Bauart. Holz.	Dachung. Ziegel.	Dachung. Schindeln.	Dachung. Stroh.	Versicherungssummen. I. Klasse. Franken.	Versicherungssummen. II. Klasse. Franken.	Versicherungssummen. III. Klasse. Franken.
23		~~Fiden Jakob~~ ~~Ulrich Xaver~~ ~~Keller Alois Wwe~~ Stoker ~~Huber Franz~~ Ignaz, Rockenmacher.	Dorf	Anbau Hausz Scheune			1	1			~~3500~~ 5000		
25		~~Weber Wittwe, Tochterverehlung~~ ~~Fr. Zuber~~ Friedrich Wwe	Dorf	Hausz Scheune, Stall			1	1			~~5000~~ 13500		
	a	Wenger Christian,		Scheune			1	1			~~7000~~ 10500		
	b	Wenger Ferdinand, Sohn.		Speicher			1	1			600		
	c			Waschhausz Kammer	1/2	1/2		1			~~1000~~ 4000		
26		~~Obige~~ ~~Obige.~~ Kurt Georg	Dorf	Hausz Scheune			1	1/2		1/2		~~2000~~	
27		Kottman ~~Georg~~	Wittwe, Tochter Dorf	Hausz Scheune, Stall nebst Wagenschmiede			1	1			~~4200~~		
											22300	2000	

Veränderung der Versicherungssummen für die Erste Klasse.						Zweite Klasse.						Dritte Klasse.			
18 75	18 ~~80~~	18 ~~81~~	18 ~~83~~	18 85.	18 96	18 ~~97~~	18 ~~98~~	18	18	18	18	18	18	18	18
18 ~~99~~	19 ~~00~~	18	18	18	18										
5000															
	13500														
	10500														
	4000														
						~~3000~~ 5000									

Staatsarchiv Luzern A 1143/303

Brandassekuranz-Register der Gemeinde Ginzwil

Nro.	Lit.	Eigenthümer.	Benennung des Hofes oder Gutes.	Benennung der Gebäude.	Bauart. Stein.	Bauart. Ziegel.	Bauart. Holz.	Dachung. Ziegel.	Dachung. Schindeln.	Dachung. Stroh.	Versicherungssummen. I. Klasse. Franken.	Versicherungssummen. II. Klasse. Franken.	Versicherungssummen. III. Klasse. Franken.
		~~Zibler Jakob~~											
23		~~Ulrich Xaver~~	Hof	Wohnh. Hanbz									
		~~Keller Alois Wirt~~		Scheune			1						
		Stoker ~~Gerber Franz~~	Ignaz Rechenmacher.										
25		~~Weber Wittwe, Tochterverehlung~~	Hof	Hanbz Scheune, Stall			1						
	a	Wenger Christian,		Scheune			1						
	b	Wenger Ferdinand, Schn.		Speicher			1						
	c			Waffenhz Anner	1/2	1/2							
26		~~Obige~~ Obige.	Hof	Hanbz Scheune			1						
		Gut Georg											
27		Kollman ~~Georg~~	Wittwe, Tochter Hof	Hanbz Scheune, Stall nebst Wagnerschmitte			1						

Veränderung der Versicherungssummen für die

Erste Klasse. 18 75	18 80	18 89	18 88	18 85.	18 96	Zweite Klasse. 18 97	18 98	18	18	18	18	Dritte Klasse. 18	18	18	18
				~~4444~~											
	~~9000~~	~~13000~~	~~40000~~												
			~~40000~~		~~44000~~										
						~~5000~~	5000								
					2500										

Staatsarchiv Luzern A 1143/303

Brandassekuranz-Register der Gemeinde Gunzwil

Nro.	Lit.	Eigenthümer.	Benennung des Hofes oder Gutes.	Benennung der Gebäude.	Bauart. Stein.	Bauart. Riegel.	Bauart. Holz.	Dachung. Ziegel.	Dachung. Schindeln.	Dachung. Stroh.	Versicherungssummen. I. Klasse. Franken.	Versicherungssummen. II. Klasse. Franken.	Versicherungssummen. III. Klasse. Franken.
28		~~Steiner~~ ~~Gebrüder~~ Josef Estermann Heinr	Dorf	Antheil Haus & Schweinscheune			1	1			1000		
29 & 30		Gürber Joh. ~~Jost~~	Dorf	Haus & Scheune und Anbau.			1	~~½~~ 1		~~½~~		~~[illegible]~~	
31		~~Stocker~~ ~~Peter~~ Weber Wilhelm	Dorf	Haus & Scheune u. Schweinscheune		½	½	1			~~4500~~		
32		Amrein ~~Gebrüder~~ Gebrüder ~~Alois~~	Dorf	Doppel Haus & Schweinscheune			1	1			~~7000~~		
	a			Waschhaus & Speicher	1	1		1			~~1500~~	~~1893 abgebrannt~~	
33		~~Weber~~ ~~Fr.~~ ~~Josef~~ ~~Kaufm.~~ ~~Friedensrichter~~ Wittwe ~~Tochter Caroline~~ Amrein Alois.	Dorf	Haus & Scheune			1	~~½~~ 1		~~½~~		~~1300~~	
											14000	4500	

Veränderung der Versicherungssummen für die

Erste Klasse. 1876	1882	1886	1889	1890	1891	V. ~~Zweite~~ Klasse. 1892	1895	1896	1899	18	18	Dritte Klasse. 18	18	18	18
~~5000~~				~~5200~~	~~6500~~	~~7000~~		~~3000~~	12000						
			~~5500~~						8000						
	~~8000~~							11000							
							3000								
		~~2000~~	3000												

Staatsarchiv Luzern A 1143/303

Brandassekuranz-Register der Gemeinde Finsterwil

Nro.	Lit.	Eigenthümer.	Benennung des Hofes oder Gutes.	Benennung der Gebäude.	Bauart. Stein.	Bauart. Riegel.	Bauart. Holz.	Dachung. Ziegel.	Dachung. Schindeln.	Dachung. Stroh.	Versicherungssummen. I. Klasse. Franken.	Versicherungssummen. II. Klasse. Franken.	Versicherungssummen. III. Klasse. Franken.
34		~~Stocker Josef~~	Dorf	Haus, Scheune	1		1	½		X		~~6000~~	1874 abgetragen.
	a	Erben Rosa Bachmann-Hemmiker ~~Wwe~~		Waschhaus und									
		~~Albertine~~ Emmann		Speicher		1		1			~~800~~		
	b			Herrschaftl. Scheune		1	1	1					
35		~~Gasser~~ Gallikon Josef, Wittwe	Dorf	~~Antheil~~ Haus, Scheunen u. Schweinstall			1	1			~~4000~~		
36		~~Schropfo Anton Wwe~~ ~~Meyer Andreas~~ Gallikon ~~Alois~~ Josef, Wittw.		~~Antheil~~ Haus ~~u Scheune~~			1	1			~~2400~~		
	a.			Scheune			1	1					
37		~~Stocker Josef~~ ~~Hannich~~ Ziegel ~~Josef~~ Frauen-Müller Josef		Haus u Scheune und		1	1	1			~~4300~~ 1877 abgetragen		
											8500	6000	

Veränderung der Versicherungssummen für die																
Erste Klasse.							I. ~~Zweite~~ Klasse.						Dritte Klasse.			
1876	1878	1879	1882	1883	1884	1890	1893	1898	1899	1900	18	18	18	18	18	18
~~8000~~							10000									
				~~2000~~	3500					2500						
			~~6000~~													
						11000										
~~4000~~																
										7500						
	~~4000~~	~~4500~~						8500								

Staatsarchiv Luzern A 1143/303

Brandassekuranz-Register der Gemeinde Sunzwil

Nro.	Lit.	Eigenthümer.	Benennung des Hofes oder Gutes.	Benennung der Gebäude.	Bauart. Stein.	Bauart. Riegel.	Bauart. Holz.	Dachung. Ziegel.	Dachung. Schindeln.	Dachung. Stroh.	Versicherungssummen. I. Klasse. Franken.	Versicherungssummen. II. Klasse. Franken.	Versicherungssummen. III. Klasse. Franken.
40		Galliker ~~Joh. Jos.~~ Geschwister	Viehwirtsch	Hausz Scheune		1/2	1/2	1			~~11000~~		
41	a	~~Hegge~~ Galliker Alois		~~Behausung~~ Haus mit Kellergewölbe, Waschhaus, Schmiede, Mallbaum	1/2	1/2		1			~~2500~~		
42		~~Fehlmann Alois~~ Brotschi Josef	Dorf	Haus			1	1/2		1/2		~~1500~~	1884 abgebrannt
44		~~Wisi Katharina~~ ~~Fehlmann Alois~~ Brotschi Josef	Dorf	Antheil Haus & Scheune			1			1		~~200~~	1884 abgebrannt
45 & 46	a	Stoker ~~Gebrüder~~ Sylvester	Hildisrieden, Dorf	Hausz Scheune Stimm	1/2	1/2	1	1		X		~~5500~~	
~~47~~		~~Feurer~~ ~~Alois~~ Galliker ~~Melchiorsgn.~~ Josephs ältere	Dorf	Hausz Scheune			1			1		~~1500~~	
											13500	8700	

Veränderung der Versicherungssummen für die

Erste Klasse.						Zweite Klasse.						Dritte Klasse.			
18 ~~91~~	18 ~~93~~	18 ~~97~~	18 ~~85~~	18 ~~87~~	18 92.	18 ~~86~~	18	18	18	18	18	18	18	18	18
18 93	18 ~~98~~	18 99	18	18	18										
2000.															
						~~7000~~ 8000									
						1891 abgebrannt ~~700~~									

Staatsarchiv Luzern A 1143/303

Brandassekuranz-Register der Gemeinde Gunzwil

Nro.	Lit.	Eigenthümer.	Benennung des Hofes oder Gutes.	Benennung der Gebäude.	Bauart. Stein.	Bauart. Riegel.	Bauart. Holz.	Dachung Ziegel.	Dachung Schindeln.	Versicherungssummen. Stein	Riege	Holz.	Ziege	Schin	Stroh	Klasse. Franken.	Franken.	Franken.
40		Galliker ~~Joh. Sohn~~ Geschwister.	Pintenwirth	Haus & Scheune		1/2	1/2	1										
41	a	~~Obige~~ Galliker Alois		~~Neuer Anbau~~ Haus mit Mühlegebäude, Wasserrad, Kammrad & Mellbaum	1/2	1/2	1											
42		~~Zihlman Alois~~ Brotschi Josef	Dorf	Haus														
44		~~Wiss Katharina~~ ~~Zihlmann Alois~~ Brotschi Josef	Dorf	Antheil H. & Scheune														gehr.
45 246	a	Stoker ~~Gebrüder~~ Silvester	Hüberli's, Dorf	H.														
~~47~~		~~Furrer~~ ~~Gebrüder~~ ~~Melchior jgr.~~ ~~Melchior älter~~	Dorf													~~1500~~		
																13500	8700	

Nro.	Lit.	Veränderung der Versicherungssummen für die Erste Klasse. 1872	1873	1879	1885	1887	1892	Zweite Klasse. 1886	18	18	18	18	18	Dritte Klasse. 18	18	18	18
40					12000												
41	a				~~3500~~	~~1000~~	~~6500~~										
42																	
44																	
45 246	a				~~2500~~	~~6000~~	7500										
~~47~~								1891 abgebrochen ~~700~~									

Brandassekuranz-Register der Gemeinde Inzwil

Nro.	Lit.	Eigenthümer.	Benennung des Hofes oder Gutes.	Benennung der Gebäude.	Bauart. Stein.	Bauart. Ziegel.	Bauart. Holz.	Dachung. Ziegel.	Dachung. Schindeln.	Dachung. Stroh.	Versicherungssummen. I. Klasse. Franken.	Versicherungssummen. II. Klasse. Franken.	Versicherungssummen. III. Klasse. Franken.
49		Esterman Aegis Geschwister	Dorf	Hauß Scheune			1	1				1800	
	a			Scheune			1	1					
50		~~Bächler~~ Joseph Käslieger	Dorf	Hauß Scheune			1	1			~~3500~~		
51		Hallikler ~~Adrian~~ Niklaus Gebr. z. Klausen.	Dorf	Hauß Scheune			1	1/2		1/2		~~4000~~ 1876 Erhöhung	
52		Obrige.		Hauß, ~~Scheune~~ Scheune Stall			1	1/2		1/2		~~4000~~	
	a.			Wasserhaus	1	1		1					
	b			Scheune	1		1	1					
53		Amrein ~~Joh. Alois~~ Jakobs s.	Dorf	Hauß, Scheune Scheune Stall			1	1/2		1/2		~~1200~~	
											3500	8000	

Veränderung der Versicherungssummen für die

Erste Klasse.						Zweite Klasse.						Dritte Klasse.			
1877	1882	1895	1896	1897	1898	1886	1888	1890	18	18	18	18	18	18	18
1899	18	18	18	18	18										
								~~5000~~							
						8000									
							~~700~~	~~1500~~							

Staatsarchiv Luzern A 1143/303

Brandassekuranz-Register der Gemeinde Gunzwil

Nro.	Lit.	Eigenthümer.	Benennung des Hofes oder Gutes.	Benennung der Gebäude.	Bauart. Stein.	Bauart. Riegel.	Bauart. Holz.	Dachung. Ziegel.	Dachung. Schindeln.	Dachung. Stroh.	Versicherungssummen. I. Klasse. Franken. Ziegel.	I. Klasse. Schin.	I. Klasse. Stro.	II. Klasse. Franken.	III. Klasse. Franken.	Franken.
49		Esterman ~~Geschwister~~ Alois	Dorf	Haus & Scheunchen			1									
	a			Scheune			1									
50		~~Bächler~~ Josef Häfliger	Dorf	Haus & Scheune			1									
51		Galliker ~~Niklaus~~ Gbdr. Klausen	Dorf	Haus & Scheune			1	½								
52		Obige.		Haus, ~~Scheune & Schweinstall~~			1	½								
	a.			Waschhaus	1	1		1								
	b			Scheune	1		1	1								
53		Amrein ~~Joh. Alois~~ Gebrüder	Dorf	Haus, ~~Scheune & Schweinstalle~~			1	~~½~~ 1								

Veränderung der Versicherungssummen für die

Nro.	Lit.	Erste Klasse. 1877	1882	1895	1896	1897	1898	Zweite Klasse. 1886	1888	1890	18	18	18	Dritte Klasse. 18	18	18	18
49																	
	a					3500											
50			~~4000~~	~~5000~~			6000										
51																	
52						5000											
	a.	1500								~~5000~~							
	b					~~[illegible]~~											
53				~~1500~~	3000			~~700~~	~~1500~~								

Staatsarchiv Luzern A 1143/303

Brandassekuranz-Register der Gemeinde Gunzwil

Nro.	Lit.	Eigenthümer.	Benennung des Hofes oder Gutes.	Benennung der Gebäude.	Bauart. Stein.	Bauart. Riegel.	Bauart. Holz.	Dachung. Ziegel.	Dachung. Schindeln.	Dachung. Stroh.	Versicherungssummen. I. Klasse. Franken.	Versicherungssummen. II. Klasse. Franken.	Versicherungssummen. III. Klasse. Franken.
54		~~Williman Leonz~~ ~~Josef~~ Gaud Johann	Dorf	Haus & Scheune			1			1		~~1000~~	
55/56		~~Amrein Gebrüder~~ ~~Gallikor Alois~~ ~~Josef Anton & Adam~~ ~~Amrein Josef & Beat~~ ~~Stocker Jos. & Mich~~ ~~Wagner~~ Arnold Adam		~~1/4~~ Haus & Scheune			1	~~1/2~~		~~1/2~~		~~1800~~	
~~56~~		~~Amrein Gebrüder~~ ~~Beat & Josef~~ Stocker Josef & Mich.		~~3/4 Haus u. Scheune~~								~~2900~~	
57		~~Habermacher~~ ~~Baptist~~ Digel Josef	Dorf	1/2 Haus & Scheune			1			1	1892 abgetrag.	~~900~~	
58		Digel Josef	Dorf	1/2 Haus & Scheune			1			1	1892 abgetrag	~~1400~~	
												8000	

Veränderung der Versicherungssummen für die

Erste Klasse. 1877	1878	1888	1889	18	18	Zweite Klasse. 18	18	18	18	18	18	Dritte Klasse. 18	18	18	18
			2500												
~~6000~~	~~8000~~	7500													

Staatsarchiv Luzern A 1143/303

Brandassekuranz-Register der Gemeinde Gunzwil

Nro.	Lit.	Eigenthümer.	Benennung des Hofes oder Gutes.	Benennung der Gebäude.	Bauart. Stein.	Bauart. Riegel.	Bauart. Holz.	Dachung. Ziegel.	Dachung. Schindeln.	Dachung. Stroh.	Versicherungssummen. I. Klasse. Franken.	Versicherungssummen. II. Klasse. Franken.	Versicherungssummen. III. Klasse. Franken.	Veränderung der Versicherungssummen für die Erste Klasse. 1875	1889	1893	18	18	18	Zweite Klasse. 18	18	18	18	18	18	Dritte Klasse. 18	18	18	18
59		Melchior ~~Gebrüder~~ Furrer ~~Melchior jgr.~~	Dorf	Haus & Scheune		1/2	1/2	1			~~7000~~			~~9000~~		9500													
61		~~Müller Gebrüder Kasp. Josef's~~	Dorf	1/4 Haus			1			1	~~1000~~				2000														
	a	Furrer Melchior		Antheil Scheune			1			1		400																	
62		~~Schaffhauser Jost~~ Kottmann Johann	Dorf	1/2 Haus & Schweinstall			1	1			1500																		
	a			Antheil Scheunchen								300																	
63		Wyest Anton ~~Dührig Stefan~~	Dorf	1/4 Haus							500																		
	a	~~Müller Gebrüder~~ Furrer Melchior		Antht. Scheunchen			1			1		200																	
											10000	900																	

Staatsarchiv Luzern A 1143/303

Brandassekuranz-Register der Gemeinde Ginzwil

Nro.	Lit.	Eigenthümer.	Benennung des Hofes oder Gutes.	Benennung der Gebäude.	Bauart. Stein.	Bauart. Riegel.	Bauart. Holz.	Dachung. Ziegel.	Dachung. Schindeln.	Dachung. Stroh.	Versicherungssummen. I. Klasse. Franken.	Versicherungssummen. II. Klasse. Franken.	Versicherungssummen. III. Klasse. Franken.	Veränderung der Versicherungssummen für die Erste Klasse. 1873	1875	1877	1878	1881	1890.	Erste ~~Zweite~~ Klasse. 1873	1895	1896	1900	18	18	Dritte Klasse. 18	18	18	18
64		Weber ~~Jakob~~ Robert	Dorf	Antheil Haus & Scheunchen		½	½	1			~~1000~~				2500														
65		~~Jost Leon~~ ~~Kathrina~~ Willimann Heinrich	Dorf	Antheil Haus	½		½	1			~~1000~~								~~2000~~			3500							
66		Galliker Vic., Wagner ~~Brunner Jakob Franz~~ ~~Wüest Anton~~	Dorf	Antheil Haus & ~~Schweinstall~~			1	1			~~1500~~												3500						
	a			Scheunchen			1			1		800																	
67		~~Herman Daniel~~ ~~Past~~ Alois Estermann, Schneider.	Dorf	Antheil Haus		1		1			~~1500~~					~~2500~~	4000												
68 & 69		Kollman Joh.	Dorf	Haus & ~~Scheune~~ zu Schweinställen			1	1½		½		~~4000~~					~~2000~~	~~5000~~		~~2000~~	6000								
	a			Scheune.	½		½	1						5000															
											5000	4800																	

Staatsarchiv Luzern A 1143/303

Brandassekuranz-Register der Gemeinde Inzwil

Nro.	Lit.	Eigenthümer.	Benennung des Hofes oder Gutes.	Benennung der Gebäude.	Bauart. Stein.	Bauart. Ziegel.	Bauart. Holz.	Dachung. Ziegel.	Dachung. Schindeln.	Dachung. Stroh.	Versicherungssummen. I. Klasse. Franken.	Versicherungssummen. II. Klasse. Franken.	Versicherungssummen. III. Klasse. Franken.
70		Stocker ~~Mathäus~~ Hermann Frau		Hüsli			1	1			~~3300~~		
	a			Schaune u. Schopf			1		1	X		~~4000~~	
				Keller									
72		~~Schwestern Fr. Hollweg~~ Willimann Albert	Dorf	Hüsli u. Schopf			1	1			~~400~~		
73		~~Lieb Jak~~ Willimann Louis Jak Stocker-Estermann Frau. ~~Willimann Johan~~ Kronenberg Anton ~~Vogelsang Anton~~ ~~Fuchs Louis Siegfried~~ Schmid Alfred ~~Estermann Frau~~ Maria		Bärkerei u. Holzschopf		1/3	2/3	1			3500		
74		~~Zwimpfer~~ Hauwiler Melchior Iseneggers Josef ~~Hutter~~ ~~Hutter~~ Hafn. Weber Barbara	Dorf	Hüsli		1		1			1800		
75		Steiner Gebrüder Feurer ~~Georg~~ Melchior	Dorf	Hüsli			1		1			~~1200~~ 1800 Ziegelhütte	
											9500	2800	

Veränderung der Versicherungssummen für die

Erste Klasse. 18 78	18 ~~80~~	18 ~~89~~	18 91	18 92	18 96	Erste ~~Zweite~~ Klasse. 18 98	18	18	18	18	18	~~Zweit. Dritte~~ Klasse. 18 96	18	18	18
					4500							3000			
	~~2000~~			2000											
3000						~~4200~~	1800		~~6500~~	4800					

Staatsarchiv Luzern A 1143/303

Brandassekuranz-Register der Gemeinde Einsiedeln

Nro.	Lit.	Eigenthümer.	Benennung des Hofes oder Gutes.	Benennung der Gebäude.	Bauart. Stein.	Bauart. Riegel.	Bauart. Holz.	Dachung. Ziegel.	Dachung. Schindeln.	Dachung. Stroh.	Versicherungssummen. I. Klasse. Franken.	Versicherungssummen. II. Klasse. Franken.	Versicherungssummen. III. Klasse. Franken.
77		Josef ~~Gebrüder~~ Beerer ~~Leonz~~	~~Holzmis~~ Kurzrohr	Hanz Schaun			1	1/2		1/2		~~4000~~	
78		~~Beerer~~ Zeier ~~Geschwister~~	Dorf	Hanz Schaun		1/2	1/2	1/2		1/2		~~4000~~	
	a			Werkstätte			1	1					
79		Räber Franz	Rothfurd	Hand mit Schaun Stall			1	1			5000		
	a			Schaun			1	1			~~3000~~		
80		~~Isenegger Josef Stalder sen. in Wüst Herzog Stadthalter Walpen Keller Sim~~ Bocker Agatha Näherin.	Rothfurd	Hanz		1/2	1/2	1			~~400~~		
81		~~Hediger Fidelis Keller Bauer Sohn~~ Zimmermann Niklaus sel. Erben	Rothfurd	Hanz Holzhof		1		1			~~3500~~		
											12400	8000	

Veränderung der Versicherungssummen für die

Erste Klasse. 1880	1882	1885.	1887	1895	1897	Zweite Klasse. 1900	18	18	18	18	18	Dritte Klasse. 18	18	18	18
		~~5000~~	~~4500~~	8000						-----					
					8000										
					1000										
	4000														
~~4000~~						3000									
			4000												

Staatsarchiv Luzern A 1143/303

Brandassekuranz-Register der Gemeinde Sursee

Nro.	Lit.	Eigenthümer.	Benennung des Hofes oder Gutes.	Benennung der Gebäude.	Bauart. Stein.	Bauart. Riegel.	Bauart. Holz.	Dachung. Ziegel.	Dachung. Schindeln.	Dachung. Stroh.	Versicherungssummen. I. Klasse. Franken.	II. Klasse. Franken.	III. Klasse. Franken.
		Bruder Josef Leonz sel. Erben Sursee											
82		~~Andachtsb. Eg. Leo. Josef~~ Lorsetan		Haus, Schweinestall			1	1			~~8000~~		
	a	~~Hs. i. d. Au~~		Scheune, Trotte,									
				Speicher mit Anbau			1	1			~~7000~~		
	6			Waschhaus u. Schuppen		½	½	1			~~1000~~		
											8500		
											~~2000~~ ~~1400~~ 1500		
84		Obige.	Lorsetan	Haus, Scheune									
				Schweinstall			1	1			5000		
85		Gallikon ~~Adam~~	Lorsetan	Haus, Schweinstall			1	1			~~2500~~		
	a	Jakob, Kostkondukteur		Scheune, Trotte									
				& Keller			1	1			~~4000~~		
											5500		
											6000		
86		Obiger		Haus, Scheune, Schweinstall			1	1			7400		
											29900		

Veränderung der Versicherungssummen für die

Erste Klasse. 1874	1876	1877	1882	1886	1893	Zweite Klasse. 18	18	18	18	18	18	Dritte Klasse. 18	18	18	18
	~~10000~~		~~7000~~		9000										
~~8000~~					8500										
			~~2000~~	~~1400~~	1500										

Staatsarchiv Luzern A 1143/303

Brandassekuranz-Register der Gemeinde Lunzwil

Nro.	Lit.	Eigenthümer.	Benennung des Hofes oder Gutes.	Benennung der Gebäude.	Bauart. Stein.	Bauart. Riegel.	Bauart. Holz.	Dachung. Ziegel.	Dachung. Schindeln.	Dachung. Stroh.	Versicherungssummen. I. Klasse. Franken.	Versicherungssummen. II. Klasse. Franken.	Versicherungssummen. III. Klasse. Franken.
87		Wandeler Josef, Wirth, Pfarrhofpl. ~~Weg Ludwig Adam.~~ ~~Heinrichsbrauer.~~	Lofstatt	Hausbehausung, Stallung			1	1			~~6500~~ 12000		
	a			Behausung			1	1		X		~~2000~~ 12000	
	b			Speicher			1	1			1800		
	c			Wuhrhaus		1/2	1/2	1			800		
88		Steiner Jost, Kaspars.	Lofstatt	Hausbehausung		1/2	1/2	1/2		1/2		~~2000~~	
	a			Scheunbehausung			1			1		400	
	b.			Behausung			1	1					
90		Schmid Balthasar, Pl. Hafner.	Bergwil	Hausbehausung Pl.			1	1			~~4000~~		
	a			1/2 Behausung			1	1			~~800~~		
	b	Balthasar Schmid, Pl. Hafner. ~~Balthasar Schmid~~ ~~Anton~~		1/2 Behausung		1		1				~~2000~~	
											13900	19400	

Veränderung der Versicherungssummen für die

Erste Klasse.						Zweite Klasse.						Dritte Klasse.			
~~1901~~	18	18	18	18	18	~~1874~~	18~~76~~	18~~77~~	18~~95~~	18~~97~~	18	18	18	18	18
12000															
12000															
						~~12000~~	~~14000~~			18000					

Brandassekuranz-Register der Gemeinde Lunzwil

17.

Nro.	Lit.	Eigenthümer.	Benennung des Hofes oder Gutes.	Benennung der Gebäude.	Bauart. Stein.	Bauart. Ziegel.	Bauart. Holz.	Dachung. Stein.	Dachung. Ziegeldeln.	Dachung. Holzsch.	Versicherungssummen. I. Klasse. Ziegel	I. Klasse. Schin	I. Klasse. Stroh	II. Klasse. Franken.	III. Klasse. Franken.
87		Wandeler Josef, Grundbesitzer.													
		~~Hof~~ Antonia Acha.	Lochsten	Hausschein,			1	1							
		~~Heimwesbesitzer.~~		Stöckli			1	1							
	a			Scheune			1	1							
	b			Speicher			1	1							
	c			Wohnhaus	1/2	1/2		1							
88		Steiner Jost, Kasp.	Lochsten	Hausschein		1/2	1/2	1/2							
	a			Scheunenschein			1								
	b.			Speicher			1	1							
90		Schmid Balthasar ~~Balthasar~~ Lehrer.	Lochsten	Hausschein		1	1								
	a			1/2 Scheune		1	1								
	b	Schmid ~~Balthasar~~ Anton		1/2 Scheune		1									

Veränderung der Versicherungssummen für die

Erste Klasse.						Zweite Klasse.						Dritte Klasse.			
1877	1882	1886	1897	1899	1900	1874	1876	1879	1895	1897	18	18	18	18	18
	~~7000~~			~~10000~~	~~10000~~										
						~~10000~~	~~14000~~			18000					
			1500												
6000															
~~7000~~		600													
								~~2000~~	4200						

Staatsarchiv Luzern A 1143/303

Brandassekuranz-Register der Gemeinde Gunzwil

Nro.	Lit.	Eigenthümer.	Benennung des Hofes oder Gutes.	Benennung der Gebäude.	Bauart. Stein.	Bauart. Riegel.	Bauart. Holz.	Dachung. Ziegel.	Dachung. Schindeln.	Dachung. Stroh.	Versicherungssummen. I. Klasse. Franken.	Versicherungssummen. II. Klasse. Franken.	Versicherungssummen. III. Klasse. Franken.	Veränderung der Versicherungssummen für die Erste Klasse. 1872	1876	1877	1879	1881	1886	~~Zweite~~ Erste Klasse. 1887	1888	1889	1895	1896	1897	~~Dritte~~ Zweite Klasse. 1877	18	18	18
91		Schmid Anton, Seckelmeister, Kagiswil		Haus & Schweinstalle			1	1			~~4000~~					~~5000~~					6500								
	a			½ Scheune			1			1		~~3000~~														3500			
	b			½ Scheune			~~1~~	~~1~~			1877 abgetragen	~~300~~				~~1200~~			600										
92	I	Esterman ~~16~~ Heinrich	Kagiswil	½ Haus & Schweinstall	1		1	1			~~10000~~							~~5000~~		~~6000~~				10500					
	a	~~alt Waisenvogt~~		½ Scheune & Anbau	1		1	1		×		~~5000~~	abgetrag 1875					~~9000~~	~~10000~~	1895 abgebrannt				21000					
	b	~~Obiger~~ Esterman ~~Johann~~ Heinrich Johann		Speicher mit Keller	1			1			3000																		
	a	" obiger		Scheune			1	1						~~18000~~															
92	II	Esterman Johann		½ Haus & Schweinstall	1		1	1										5000											
	a			½ Scheune														~~9000~~	1895 abgebrannt						12000				
93		~~Obiger~~ Esterman	Kagiswil	Haus & Schweinstall		1		1			~~9000~~													11000					
	a	Esterman Joseph Anton Johann & Heinrich je 1/6 = 3/6		Scheune			1	1		+	~~12000~~											1200							
	b	Esterman ~~Anton~~ Wwe. Witwe ~~Josef~~	3/5	Scheune			1	1			~~10000~~				~~4000~~							7200							
	b	Obige ~~Heinrich Johann~~	2/5	id.			1	1														4800							
(3/6 v. 93 a.) 93	a	Esterman Anton	3/6	Scheune			1	1														1300							
95		Esterman ~~Joseph~~ ~~alt Waisenvogt~~ Wwe. Witwe	Kagiswil	Haus			1	1			~~3000~~						4000												
	a	Esterman Anton		Scheune			1	1		×		~~3000~~								~~10000~~				11000					
	b	Esterman ~~Joseph~~ Wwe. Witwe		2/3 Speicher			1	1			500																		
	c	Esterman Anton		Sennhütte	1			1			~~1000~~											~~3000~~	4000						
	d	Esterman ~~Joseph~~ Wwe. Witwe		Schweinscheune			1	1							~~600~~		1500												
	e	"		Torbenscheuer			1	1									~~800~~					600							
											52500	11800																	

Staatsarchiv Luzern A 1143/303

Brandassekuranz-Register der Gemeinde Gunzwil

Nro.	Lit.	Eigenthümer.	Benennung des Hofes oder Gutes.	Benennung der Gebäude.	Bauart. Stein.	Bauart. Riegel.	Bauart. Holz.	Dachung. Ziegel.	Dachung. Schindeln.	Dachung. Stroh.	Versicherungssummen. I. Klasse. Franken.	Versicherungssummen. II. Klasse. Franken.	Versicherungssummen. III. Klasse. Franken.	Veränderung der Versicherungssummen für die Erste Klasse. 1879	1882	1895	1891	18	18	Zweite Klasse. 1877	18	18	18	18	18	Dritte Klasse. 18	18	18	18
97		Schmid ~~Johann~~ Anton	Kagiswil	Antheil Haus u. Schweinstall			1	1			3500			4000						~~4000~~									
	a			Scheune			1	1½		½		~~2800~~																	
	b			1/3 Speicher			1	1			100																		
99		Arnold ~~Anton~~ Xaver	Saffenthal	Haus u. Schweinstall	1	1		1			~~4500~~				~~5000~~		7000												
	a			½ Scheune	1		1	1		x		~~3000~~	1894 abgebrannt			5250													
	b			½ Speicher	1			1			~~200~~	1894 abgebrannt				600													
	c			Schweinscheune			1	1			~~1000~~																		
100		Arnold Xaver ~~Osterman Gebrüd.~~ ~~Jacob~~	Saffenthal	~~Antheil~~ Haus u. Schweinscheune	1	1		1			~~6000~~	1894 abgebrannt				~~5000~~	7000												
	a	~~sel. Kinder~~		½ Scheune	1		1	1				~~3000~~	1894 abgebrannt			5250													
	b			Schweinscheune			1	1			~~1000~~	1894 abgebrannt																	
											16300	8800																	

Staatsarchiv Luzern A 1143/303

Brandassekuranz-Register der Gemeinde Gunzwil

Nro.	Lit.	Eigenthümer.	Benennung des Hofes oder Gutes.	Benennung der Gebäude.	Bauart. Stein.	Bauart. Riegel.	Bauart. Holz.	Dachung. Ziegel.	Dachung. Schindeln.	Dachung. Stroh.	Versicherungssummen. I. Klasse. Franken.	Versicherungssummen. II. Klasse. Franken.	Versicherungssummen. III. Klasse. Franken.	Veränderung der Versicherungssummen für die Erste Klasse. 1873	1895	1897	18	18	18	Zweite Klasse. 1881	1886	18	18	18	18	Dritte Klasse. 18	18	18	18
101		Hüsler Anselm Jakobs	Saffenthal	Haus mit Schweinscheune			1	1			~~8800~~					10000													
	a			~~Antheil~~ Scheune	1		1	1		x		~~3400~~	1894 abgebrannt		~~9500~~	10500													
	b			1/4 Speicher	1			1			~~200~~	1894 abgebrannt			300														
	c			1/2 Waschhaus	1			1			100																		
	d			Torfscheune			1		1	1										400									
102		~~Hüsler Christof~~ ~~Grüter Ant. Gesch. Agent~~	Saffenthal	Haus ~~x Schweinst.~~	1		x	1			~~9500~~			~~15000~~ 1894 abgebrannt	~~10000~~	13500													
	a	Hüsler Geschwister, Christoffs		~~Antheil~~ Scheune	1		1	1		x		~~3400~~	1894 abgebrannt		9000														
	b			1/4 Speicher	1			1			~~200~~	1894 abgebrannt			300														
	c			1/2 Waschhaus	1			1			100																		
	d			Torfscheune			1	1		1										400									
103		~~Hüsler Alois jgr~~	Hasenhusen	Haus	1			1			5500																		
	a	Krell Vinzenz		1/4 Speicher			1	1			400																		
	b			Sennhütte	1			1			200																		
	c			Anthl. Schmidte	1/2		1/2	1			~~100~~	1885 abgeschrieben																	
	d			1/2 Scheune			1			1		~~4000~~									3000								
											25100	10800																	

Staatsarchiv Luzern A 1143/303

Brandassekuranz-Register der Gemeinde Gunzwil

Nro.	Lit.	Eigenthümer.	Benennung des Hofes oder Gutes.	Benennung der Gebäude.	Bauart. Stein.	Bauart. Riegel.	Bauart. Holz.	Dachung. Ziegel.	Dachung. Schindeln.	Dachung. Stroh.	Versicherungssummen. I. Klasse. Franken.	Versicherungssummen. II. Klasse. Franken.	Versicherungssummen. III. Klasse. Franken.	Veränderung der Versicherungssummen für die Erste Klasse. 1877	1878	1879	18	18	18	Zweite Klasse. 1877	1886	1898	18	18	18	Dritte Klasse. 18	18	18	18
104		Erni ~~Anton~~ Leonz ~~Hüsler Aloisäller~~	Hasenhusen	Antheil Haus			1	1			2000																		
	a			1/2 Scheune			1			1		~~4000~~			—						3000								
	b			1/4 Speicher							400																		
	c			Schweinställe Scheune			1	1			~~400~~					1200													
	d			Antheil Schmidte							~~100~~	1885 abgeschrieben																	
105		Herzog Josef	Hasenhusen	Antheil Haus & Schweinstall			1	1			7000																		
	a			Scheune			1	1			~~7000~~				10000														
	b			Sennhütte			1	1			~~1000~~				1500														
	c			1/2 Speicher							600																		
106		Sidler ~~Gebrüder~~ Franz Josef ~~Leonz & Anton~~	Kornlen	Haus & ~~Schweinstall~~		1/2	1/2	1			~~12000~~			15000															
	a			~~1/2~~ Scheune			1			1		~~3500~~								~~9000~~		11000							
	b			Speicher	1			1			~~700~~			1500															
	c			Schweinscheune			1	1						1000															
											31200		7500																

Staatsarchiv Luzern A 1143/303

Brandassekuranz-Register der Gemeinde Sunzwil

Nro.	Lit.	Eigenthümer.	Benennung des Hofes oder Gutes.	Benennung der Gebäude.	Bauart. Stein.	Bauart. Riegel.	Bauart. Holz.	Dachung. Ziegel.	Dachung. Schindeln.	Dachung. Stroh.	Versicherungssummen. I. Klasse. Franken.	Versicherungssummen. II. Klasse. Franken.	Versicherungssummen. III. Klasse. Franken.
107		Sidler Franz Josef	Kemlen	Haus			1	1			~~4000~~		
	a			~~Waschhaus~~								~~3000~~	um 1873 übertragen
	b			Schweinställe			1	1			~~600~~		
108		Vonwil ~~Anton~~ Jakob	Kemlen	Hand Schweinställe			1	1			~~4000~~		
	a			Scheune			1			1		~~3000~~	
	b			~~Trotte~~			1	1			~~600~~	1877 abgetragen	
	c			Holzhaus & Schweinstall			1	1			700		
	d			Waschhaus & Backofen	1/2	1/2		1			~~300~~		
	e			Torfscheune			1			1		300	
109		~~Stocker Franz~~ Amrein Josef	Holdern	Haus			1	1			~~6000~~		
	a	~~Bischofberger~~		Anstoß Scheune			1			1		4000	
	b			Anstoß Schopf			1	1			500		
	c			Schweinscheune									
	d			& Schopf			1	1			4000		
	e			Scheune			1	1		x		~~4000~~	
	f			Tennstätte	1			1			500		
				~~Wohnhaus und Hebammenwohnhaus~~	1			1					
											21900	14800	

Veränderung der Versicherungssummen für die

Erste Klasse.							Zweite Klasse.						Dritte Klasse.			
1873	18~~73~~	18~~78~~	18~~86~~	18~~89~~	1893		1873	18~~89~~	1893	1897	18	18	18	18	18	18
1899	18	18	18	18	18											
							~~3000~~		1000.							

Brandassekuranz-Register der Gemeinde Lunzwil

Nro.	Lit.	Eigenthümer.	Benennung des Hofes oder Gutes.	Benennung der Gebäude.	Bauart. Stein.	Bauart. Riegel.	Bauart. Holz.	Dachung. Ziegel.	Dachung. Schindeln.	Dachung. Stroh.	Versicherungssummen. I. Klasse. Franken.	Versicherungssummen. II. Klasse. Franken.	Versicherungssummen. III. Klasse. Franken.
107		Sidler Franz Joh.	Kunlen	Haus			1						
	a			~~Scheune~~									
	b			Schweinställe			1						
108		Lunzil ~~Anton~~ Jakob	Kunlen	Hausscheune			1						
	a			Scheune			1						
	b			~~Speicher~~			1						
	c			Holzhaus Schweinstall			1						
	d			Waschhaus	1/2	1/2							
	e			Torfscheune			1						
109		Stocker Franz ~~Amrein Josef~~	Holdern	Haus			1						
	a	~~Bisherige~~		Anbau Scheune			1						
	b			Anbau Speicher			1						
	c			Schweinscheune									
	d			Holzschopf			1						
	e			Scheune			1						
	f			Brunnstube	1								
				~~Waschhaus und Kindsmagdhäusli~~ Waschhaus	1		1						

Veränderung der Versicherungssummen für die	Erste Klasse.						Zweite Klasse.						Dritte Klasse.			
	1873	18~~77~~	1878	18~~86~~	1889	1893	1873	1889	1893	1897	18	18	18	18	18	18
107		~~4500~~				4000.										
				100												
108	7000															
							~~4000~~		7000.							
			1000													
109					10000											
								~~5000~~		~~11000~~						
					1500											

Staatsarchiv Luzern A 1143/303

Brandassekuranz-Register der Gemeinde Ganzwil

Nro.	Lit.	Eigenthümer.	Benennung des Hofes oder Gutes.	Benennung der Gebäude.	Bauart. Stein.	Bauart. Riegel.	Bauart. Holz.	Dachung. Ziegel.	Dachung. Schindeln.	Dachung. Stroh.	Versicherungssummen. I. Klasse. Franken.	Versicherungssummen. II. Klasse. Franken.	Versicherungssummen. III. Klasse. Franken.
110		Hermann Jost	Holdren	Hauptscheunstall			1	1			8000		
	a	Koller Kandel		Anbau Scheune								~~4000~~	
	b			Anbau Schopf							500		
	c			Wohnhaus mit Backofen	1			1				~~200~~	
111		~~Anrein Adam~~	Vorgenstall	Haupt ~~Wohn~~ Scheune									
		Müller ~~Hans~~ Geschwister		2 Scheunställe			1	1		x		~~2000~~	
	a			1/2 Schopf			1	1			600		
		Huber Caspar.											
	b	~~Anrein Geschwister~~	Vorgenstall	Scheune			1	1			~~4000~~		
	c			1/2 Schopf							600		
		Elsiger ~~Walter Koth~~ Gebrüder											
112 & 113		~~Anrein Kaspar Jos.~~		~~Anbau~~ Haus			1	1				~~800~~	
	a	~~Anrein Kaspar Jos.~~		1/5 Scheune								~~300~~ 1896 abgetrennt	
		~~Keller Gasthaus~~											
											15700	13400	

Veränderung der Versicherungssummen für die															
Erste Klasse.						Zweite Klasse.						Dritte Klasse.			
1872	1875	1891	1897	1900	18	1874	1875	18	18	18	18	18	18	18	18
	9000														
							6000								
2000															
			15000			~~14000~~									

Brandassekuranz-Register der Gemeinde Gunzwil

Nro.	Lit.	Eigenthümer.	Benennung des Hofes oder Gutes.	Benennung der Gebäude.	Bauart. Stein.	Bauart. Riegel.	Bauart. Holz.	Dachung. Ziegel.	Dachung. Schindeln.	Dachung. Stroh.	Versicherungssummen. I. Klasse. Franken.	Versicherungssummen. II. Klasse. Franken.	Versicherungssummen. III. Klasse. Franken.	Veränderung der Versicherungssummen für die Erste Klasse. 1889	1891	1893	1897	1899	18	Zweite Klasse. 1884	1886	1888	1895	18	18	Dritte Klasse. 18	18	18	18
113		~~Amrein Jost~~ ~~Adam~~ Elminger geb. Müller Cath.	Viehstall	½ Haus			1		1			~~800~~	zu No 112																
114		~~Stauffer Jacob~~ ~~Müller Nicolaus~~ ~~Kollmann Josef~~	Buhoz	Haus & Scheune			1		1			~~3600~~									~~1000~~	1896 abgetragen								
	a	~~Marfurt Anton~~		Waschhaus	½	½		1			~~800~~	1894 abgetragen					1500												
	b	~~Bürki Rudolf~~		Haus & Scheune			1	1		½		~~5600~~			—		13000			~~10000~~									
	c			Speicher			1	1			1000																		
	d			Scheune			1	1									~~2000~~	5000											
	e			Oekonomiegebäude	1		1	1									800												
115		Amrein Josef Kirchmeier	Buhoz	Haus & Scheune			1		½	½	1881 abgetragen	~~400~~																	
116		Muri ~~Irene~~ Eduard	Tann	Haus & Scheune	1		1			1		~~7000~~											~~9000~~	12000						
	a			~~Speicher~~ Käsereigebäude	1		1	1			~~400~~			~~6000~~	7000															
	b			Schweineschaune mit Wohnung			1	1				~~1500~~	2000																	
											2200	17400																	

Staatsarchiv Luzern A 1143/303

Brandassekuranz-Register der Gemeinde Lenzwil

Nro.	Lit.	Eigenthümer.	Benennung des Hofes oder Gutes.	Benennung der Gebäude.	Bauart. Stein.	Bauart. Riegel.	Bauart. Holz.	Dachung. Ziegel.	Dachung. Schindeln.	Dachung. Stroh.	Versicherungssummen. I. Klasse. Franken.	Versicherungssummen. II. Klasse. Franken.	Versicherungssummen. III. Klasse. Franken.
118		~~Gebrüder~~ ~~Eduard~~ Robert Meyer ~~Josef~~	Baum	Haus, Scheune Schweinstall			1	1 ½		½		~~7000~~	
	a	Mosmo Louise geb. Meyer Meyer Georg	Baum	~~Haus Scheune~~	+			+			~~400~~	In Nr. 116a mitgehört.	
119		~~Arnold Gebrüder~~ ~~Josef~~ Hofmann Franz Josef	Gut	Haus & Scheune, Stall Scheune			1	1		1	3000	1800	
	a	~~Mühle Gebäude~~											
121		Lang ~~Gebrüder~~ ~~Geschwister~~ Alois.	Gut	Haus ½ Scheune			1	1		1	~~3000~~	~~1500~~	
	a												
	b			½ Waschhütte			1	1			100		
122		~~Obige~~		Haus & Scheune (Brandstatt)	1			1			~~1700~~		
	a	Lang Jakob		½ Scheune								~~1500~~	
											8200	11800	

Veränderung der Versicherungssummen für die Erste Klasse.						Zweite Klasse.						Dritte Klasse.			
18 ~~78~~	18 ~~81~~	18 ~~84~~.	18 ~~93~~	18	18	18 ~~78~~	18 ~~01~~	18	18	18	18	18	18	18	18
	~~7000~~	~~10000~~	11,000												
						6000									
								~~2000~~	5000						
						6000									
								3000							

Staatsarchiv Luzern A 1143/303

Brandassekuranz-Register der Gemeinde Finsterwil

Nro.	Lit.	Eigenthümer.	Benennung des Hofes oder Gutes.	Benennung der Gebäude.	Bauart. Stein.	Bauart. Riegel.	Bauart. Holz.	Dachung. Ziegel.	Dachung. Schindeln.	Dachung. Stroh.	Versicherungssummen. I. Klasse. Franken.	Versicherungssummen. II. Klasse. Franken.	Versicherungssummen. III. Klasse. Franken.
123		Estermann ~~Johann~~ Balz Gerit		Haus & Scheunstall			1			1	13300		
	a			Scheune			1	1			8000		
	b			~~Anteil Wasserfass~~							~~100~~ 187 abgetragen		
124		Jost Gebrüd. ~~Josef~~	Oberlehen	Haus & Scheune, Källa			1	1			~~4000~~		
	a			Scheune			1			1	1881	~~3000~~	abgetragen
	b			Scheune			1			1	187 abgetragen	~~400~~	
	c			Scheune			1	1			1000		
	d			Wasserfass und Dampfsäge	½	½		1			~~3500~~		
	e			Scheune			1			1		~~5000~~	
125		Gebrüder ~~Gebrüder~~ ~~Bürger Anton~~ Albert ~~Antonius~~	Unterlehen	Anteil Haus & Scheunstall			1	1			~~3000~~		
	a			Anteil Scheune			1	1			200		
											33100	8400	

Veränderung der Versicherungssummen für die

Erste Klasse. 18 76	18 82	19 01	18	18	18	Zweite Klasse. 18 76	18	18	18	18	18	Dritte Klasse. 18	18	18	18
		2000													
4000						7000									
		4500													

Staatsarchiv Luzern A 1143/303

Brandassekuranz-Register der Gemeinde Ginzwil

Nro.	Lit.	Eigenthümer.	Benennung des Hofes oder Gutes.	Benennung der Gebäude.	Bauart. Stein.	Bauart. Riegel.	Bauart. Holz.	Dachung. Ziegel.	Dachung. Schindeln.	Dachung. Stroh.	Versicherungssummen. I. Klasse. Franken.	Versicherungssummen. II. Klasse. Franken.	Versicherungssummen. III. Klasse. Franken.
126		Brun Gebrüder	Unterlehn	Antheil Hausthennen							4000		
	a			2 Hochhof			1		1			400	
	b			Antheil Hausen							200		
127		~~Amberg Gebrüder~~ ~~Meier Josefa~~ Sonnenrich Sinner Melchior	Jätzt	Hausthennen			1	1			~~4000~~		
128		~~Bösner Anton~~ ~~Jätzt~~ Bösner Gaudenz	Jätzt	Antheil Hausthennen			1		1			1000	
129		Bächler ~~Josef~~ Anna	Jätzt	Antheil Hausthennen								~~1000~~	
130		Banzwart ~~Gebr.~~ ~~Anton~~ ~~Jos. Josef~~ ~~Caspar~~ Kaspar	Lätz	Antheil Hausthennen			1	1		1			
				Thennenhälfte			1	1				~~14000~~	
	a			Antheil Hausen			1	1			~~1000~~		
	b.			Hof Hausen		1	1	1					
131		Banzwart ~~Jos.~~ Kaspar	"	Antheil Hausthennen			1	1		1			
	a			Antheil Hausen			1	1					
											9200	16600	

Veränderung der Versicherungssummen für die Erste Klasse.							Zweite Klasse.						Dritte Klasse.			
1876	1881	1885.	1886	1896	18		1876	1880	18	18	18	18	18	18	18	18
	6000															
								2000								
												1883 abgebrannt ~~4000~~				
	~~500~~		300													
~~1875 abgebr.~~		~~5000~~		8000												
												1883 abgebrannt ~~4000~~				
	~~500~~		300													

Staatsarchiv Luzern A 1143/303

Brandassekuranz-Register der Gemeinde Lunzwil

Nro.	Lit.	Eigenthümer.	Benennung des Hofes oder Gutes.	Benennung der Gebäude.	Bauart. Stein.	Bauart. Riegel.	Bauart. Holz.	Dachung. Ziegel.	Dachung. Schindeln.	Dachung. Stroh.	Versicherungssummen. I. Klasse. Franken.	Versicherungssummen. II. Klasse. Franken.	Versicherungssummen. III. Klasse. Franken.
132		Banwart Josef	Löf	Antheil Hand			1		1			~~700~~	1900 abgetragen.
	a	Martin.		3/4 Scheune			1		1			500	
	b			Schopf			1			1		1000	
134		Banwart Josef Martin	Löf	Hand Scheune			1		1			~~1500~~	1900 abgetragen.
135		~~Egli Anton Hauptm. Pollux~~	Löf	Hand Scheune			1	1/2		1/2		~~6000~~	
	a			Schweinestall	1		1	1			~~1000~~		
136		~~Wallis Martin Kost Peter~~ Christen Jakob Hechtpriester Robert. Pfoster Andreas.	Löf	Hand Scheune Und Schweinschopf			1	1/2		1/2		~~4000~~	
											1600	19700	

Veränderung der Versicherungssummen für die

Erste Klasse.						Zweite Klasse.						Dritte Klasse.			
1876	1891	18	18	18	18	~~1900~~	18	18	18	18	18	18	18	18	18

Brandassekuranz-Register der Gemeinde Finsterwil

Nro.	Lit.	Eigenthümer.	Benennung des Hofes oder Gutes.	Benennung der Gebäude.	Bauart. Stein.	Bauart. Ziegel.	Bauart. Holz.	Dachung. Ziegel.	Dachung. Schindeln.	Dachung. Stroh.	Versicherungssummen. I. Klasse. Franken.	Versicherungssummen. II. Klasse. Franken.	Versicherungssummen. III. Klasse. Franken.
138		~~Jakob~~ ~~Robert~~. Gebrüder Mattli Martin	Hof	Haus, Scheune,		½	½	½		½	~~4000~~	1898	abgebrannt
139		~~Host~~ Peter Gruber ~~Jakob~~ Johann Gesetzwächter	Hof	Anschied Haus			1		1		1898 neugebaut		~~900~~
140	b a.	~~Amberg Johann~~ ~~Esstorten~~ Gruber Robert. ~~Post Peter~~	Hof	Anschied Haus Scheune			1	1		1			~~500~~
141		~~Obiger~~ ~~Host Leonz~~ ~~Amberg Johann~~ Häller Alois	Hof	Anschied Haus			1		1				~~600~~
142		~~Host Peter Zimmermann~~ ~~Wagger Adam~~ Gruber Robert	Hof	Anschied Haus									600
143		Glinz ~~Gebrüder~~ ~~Gesetzwächter~~	Hof	Haus, Scheune & Schweinstall			1	1		1		5000	
											4000	5000	2500

Veränderung der Versicherungssummen für die

Erste Klasse. 18 96	1900	18	18	18	18	Zweite Klasse. 18 80	18 98	18	18	18	18	Dritte Klasse. 18	18	18	18
~~1500~~															
	1000					1500									
							1500								

Staatsarchiv Luzern A 1143/303

Brandassekuranz-Register der Gemeinde Inwil

Nro.	Lit.	Eigenthümer.	Benennung des Hofes oder Gutes.	Benennung der Gebäude.	Bauart. Stein.	Bauart. Riegel.	Bauart. Holz.	Dachung. Ziegel.	Dachung. Schindeln.	Dachung. Stroh.	Versicherungssummen. I. Klasse. Franken.	Versicherungssummen. II. Klasse. Franken.	Versicherungssummen. III. Klasse. Franken.
144		~~Willimann Roman~~ Glenz Gebrüder	Löf	~~Scheune~~ Scheune			1	1	1			~~4000~~	
	a			~~Schweinestall~~			1	1			~~500~~	1888 abgebrannt	
146		~~Kapellstiftungsverwaltung Inwil~~ ~~Schürmann Xaver~~ ~~Gabel Mariane Wittwe~~	Inwil	Scheune, Hälfte			1	1/2	1/2		~~3000~~		
	a	Gallerie Behausung		Scheune			1			1		2000	
147		~~Schneider~~ Rogger Aloys	Inwil	Scheune & Schweinestall			1			1		1500	
149	½ a	~~Alois Völmli Peter~~ Riedl Caspar.	Inwil	Ausziehscheune & Scheune			1	½	½	½	~~1400~~		
											4900	6000	1500

Veränderung der Versicherungssummen für die															
Erste Klasse.						Zweite Klasse.						Dritte Klasse.			
18 83	18 88	18 91	18 96	18	18	18 72	18 78	18 87	18	18	18	18	18	18	18
	~~3000~~		10000				~~3000~~	~~4000~~							
						5000									
~~4000~~			2000												

Staatsarchiv Luzern A 1143/303

Brandassekuranz-Register der Gemeinde Inzwil

Nro.	Lit.	Eigenthümer.	Benennung des Hofes oder Gutes.	Benennung der Gebäude.	Bauart. Stein.	Bauart. Riegel.	Bauart. Holz.	Dachung. Ziegel.	Dachung. Schindeln.	Dachung. Stroh.	Versicherungssummen. I. Klasse. Franken.	Versicherungssummen. II. Klasse. Franken.	Versicherungssummen. III. Klasse. Franken.
~~149~~	a	~~Alois~~ Gebrüder Rogger Josephine		Antheil Hand- & Rauchhaus						1	4200		
149	a	Rogger Alois		Antheil Hand- & Rauchhaus		1		1					
150		~~Bieri Anton~~ ~~Bühlman Anthon~~ ~~Spies Xaver~~ Bühlmann Albert	16a 30da	½ Hand- & Rauchhaus		1				1			~~800~~
	a	Rogger Leonz Wittwe	Linden, Inzwil	½ Hand- & Rauchhaus								~~2000~~	
151		Obiger		Antheil Hand- & 2 Rauchhäuser		1		1				~~1000~~	
152		~~Koch Peter~~ ~~Rogger Leonz~~ ~~Schmitt~~ Xaver Spiess.		Hand- & Rauchhaus		1	½	½			~~3500~~		
											4700	3000	800

Veränderung der Versicherungssummen für die

Erste Klasse.						Zweite Klasse.					Dritte Klasse.			
1891	1892	18	18	18	18	1893	18	18	18	18	1896	18	18	18
2000														
											~~1000~~			
						2500								
						1500								
						5500								

Staatsarchiv Luzern A 1143/303

Brandassekuranz-Register der Gemeinde Lunzwil

Nro.	Lit.	Eigenthümer.	Benennung des Hofes oder Gutes.	Benennung der Gebäude.	Bauart. Stein.	Bauart. Riegel.	Bauart. Holz.	Dachung. Ziegel.	Dachung. Schindeln.	Dachung. Stroh.	Versicherungssummen. I. Klasse. Franken.	Versicherungssummen. II. Klasse. Franken.	Versicherungssummen. III. Klasse. Franken.
153		~~Ulrich Hofstetter~~ Estermann Maria ~~Aebi Alt Zimmerm.~~ Bachmann-Ulrich Frau	Lunzwil	Haus u. Stroh Scheune		1/2	1/2		1		2000		
154		Herbon Josef. ~~Stadt~~ ~~Estermann Gebrüder~~	Oe'stall	Antheil Haus Scheune & Scheunställe			1	1/2		1/2		1000	
155		~~Burg Anton~~ ~~Hacker Jos.~~	Oe'stall	Antheil Haus, Scheune & Scheunstall								2000	
	a			Scheune			1	1			1500		
156		Hacker Josef. ~~Stadt~~ ~~Estermann Gebrüder~~	Oe'stall	Haus, Scheune & Scheunstall		1	1/2			1/2		~~6000~~	
157		Egli Johann ~~Johann~~	Oe'stall	~~Haus & Scheunstall~~		1	1				~~5500~~	1377 abgetragen.	
	a			Scheune		1		1				~~6500~~	
	b			Oekonomiegebäude	1/2	1/2		1			~~3000~~		
	c.			Haus & Scheune	1	1		1					
											12000	15500	

Veränderung der Versicherungssummen für die															
Erste Klasse.						Zweite Klasse.						Dritte Klasse.			
1876	1877	1878	18	18	18	1875	1876	1877	18	18	18	18	18	18	18

Brandassekuranz-Register der Gemeinde Gunzwil

Nro.	Lit.	Eigenthümer.	Benennung des Hofes oder Gutes.	Benennung der Gebäude.	Bauart. Stein.	Bauart. Riegel.	Bauart. Holz.	Dachung. Ziegel.	Dachung. Schindeln.	Dachung. Stroh.	Versicherungssummen. I. Klasse. Franken.	Versicherungssummen. II. Klasse. Franken.	Versicherungssummen. III. Klasse. Franken.
158		Eglin Johan	Oststall	Hinderhaus			1	½		½	2500		
159		Meier Gebrüder	Lüfel	Antheil Hinderhaus									
				Schweinstall			1		1			700	
	a			~~Antheil~~ Scheune			1	1		x		~~600~~	
160		Obige		Antheil Hinderhaus								~~1500~~	
	a			~~Antheil~~ Scheune								~~1000~~ 1896 abgebrannen	
	b			Schweinscheune			1	1			600		
161		Schmidlin ~~Geschwister~~ Gebrüder	Lüfel	Antheil Hinderhaus			1		1			~~1000~~	
	a			~~Antheil~~ Scheune			1	1		x		~~600~~ 1896 abgebrannen	
	b			Schweinscheune			1	1					
162		Jost ~~Dominik sel. Erben~~ Gebrüder	Lüfel	Antheil Hinderhaus								100	
163		Obiger	Lüfel	Haus			1	1			8000		
	a			Scheune			1	x		x	1877 abgebrannt	~~5000~~	
	b			~~Stall~~ Hofstatt c) →			1	1		+		~~600~~ 1888 abgebrannen	
	c			~~Hofstatt~~			1	1			~~700~~	1815 abgebrannt	
	d.			dito	1		1	1					
											11200	10900	

Veränderung der Versicherungssummen für die															
Erste Klasse.						Zweite Klasse.						Dritte Klasse.			
1901.	18	18	18	18	18	1880	1882	18	18	18	18	18	18	18	18
							2000								

Brandassekuranz-Register der Gemeinde Gunzwil

Nro.	Lit.	Eigenthümer.	Benennung des Hofes oder Gutes.	Benennung der Gebäude.	Bauart. Stein.	Bauart. Ziegel.	Bauart. Holz.	Dachung. Stein.	Dachung. Ziegel.	Dachung. Holz.	Dachung. Ziegel.	Dachung. Schin.	Dachung. Stro	Versicherungssummen. I. Klasse. Franken.	Versicherungssummen. II. Klasse. Franken.	Versicherungssummen. III. Klasse. Franken.
158		Eglin Johan	Oberhof	Wohnhaus			1									
159		Meier Gebrüder	Lüfel	Antheil Wohnhaus												
				Scheunstall			1									
	a			~~Antheil~~ Scheune			1									
160		Obige		Antheil Wohnhaus												
	a			~~Antheil~~ Scheune												
	b			Scheunscheune			1									
161		Schmidin Gebrüder ~~geschwister~~	Lüfel	Antheil Wohnhaus			1									
	a			~~Antheil~~ Scheune			1	1								
	b			Scheunscheune			1	1								
162		Jost Gebrüder ~~Dominikschluh~~	Lüfel	Antheil Wohnhaus												
163		Obiger	Lüfel	Haus			1	1								
	a			Scheune			1	1								
	b			~~Antheil~~ Holzgang			1	1								
	c			~~Antheil~~ Holzgang			1	1								
	d.			dito	1		1	1								

Veränderung der Versicherungssummen für die Erste Klasse. 18 76	18 79	18 83	18 85.	18 86	18 97	Zweite Klasse. 18 80	18 82	18	18	18	18	Dritte Klasse. 18	18	18	18
		~~6000~~		7500			2000								

Brandassekuranz-Register der Gemeinde Tunzwil

Nro.	Lit.	Eigenthümer.	Benennung des Hofes oder Gutes.	Benennung der Gebäude.	Bauart. Stein.	Bauart. Riegel.	Bauart. Holz.	Dachung. Ziegel.	Dachung. Schindeln.	Dachung. Stroh.	Versicherungssummen. I. Klasse. Franken.	Versicherungssummen. II. Klasse. Franken.	Versicherungssummen. III. Klasse. Franken.	Veränderung der Versicherungssummen für die Erste Klasse. 1877	1880	1882	18	18	18	Zweite Klasse. 1877	1882	1898	18	18	18	Dritte Klasse. 18	18	18	18
164		Galliker ~~Gebrüder~~ Leonz Eberhard ~~Gebrüder~~	Walde	2/3 Haus & Schweinstall			1	1			~~3000~~					4000													
	a			Scheune			1	1	1		~~5000~~									8000									
	b			2/3 Speicher			1	3/4		1/4		500																	
	c			Oekonomiegebäude	1	1		1						1500															
165		Dorman Jos. Leonz	Walde	1/3 Haus							~~1800~~				3000														
	a			Scheune			1			1		~~1200~~									2500								
	b			1/3 Speicher								200																	
166		~~Anvrein Josef & Johann Christof~~ ~~Franz Franz~~	Walde	Haus & Schweinscheune			1	1			7000																		
	a	Wandeler ~~Emilie~~ Heinrich		Scheune			1	1/2		1/2		7500																	
	b			Holzhaus, Waschhaus & Trotte		1		1			2800																		
	c	Anvrein Josef	Walde	Scheune			1			1		~~6000~~										10.000							
	d	alt Friedensrichter		Speicher	1/2	1/2		1			800																		
	e			Holzhaus, Waschhaus & Trotte	1/2	1/2		1			500																		
											20900	15400																	

Staatsarchiv Luzern A 1143/303

Brandassekuranz-Register der Gemeinde Finsterwil

Nro.	Lit.	Eigenthümer.	Benennung des Hofes oder Gutes.	Benennung der Gebäude.	Bauart. Stein.	Bauart. Riegel.	Bauart. Holz.	Dachung. Ziegel.	Dachung. Schindeln.	Dachung. Stroh.	Versicherungssummen. I. Klasse. Franken.	Versicherungssummen. II. Klasse. Franken.	Versicherungssummen. III. Klasse. Franken.
167		Wandeler ~~Gebrüder~~	~~Gebrüder Hamble~~ Walde	Haus			1	1			15000		
	a			Scheune			1			1		~~6000~~	
	b			Speicher			1	1			500		
	c			Waschhaus		½	½		1		1000		
	d			Schweinscheune			1	1			2500		
	e			~~Gaden~~			1	1			~~200~~ 1174 abgetheilt.		
	f			Wuschhütte		½	½		1		2000		
	g			Oekonomiegebäude	1		1	1					
169 ~~170~~		Brunner ~~Gebrüder~~ Josef	Klosenbrey	~~Haus~~ ½ Haus									
				Scheunstalle				1	1	1	~~1000~~		
	a			~~½~~ ⅔ Scheune				1		1		~~600~~	
~~171~~		Obige		~~½ Haus Scheune~~									
				~~Stall~~				1	½	⅓	⅓	~~1000~~	
	a			~~½ Scheune~~								~~400~~	
170		Brunner Wwe. Jos.	"	½ Haus w. Schmied Stätte				1	1	1			
	a			⅓ Scheune				1		1			
											22200	8000	

Veränderung der Versicherungssummen für die																	
Erste Klasse.						Zweite Klasse.						Dritte Klasse.					
1885.	18	18	18	18	18	1873	1879	1895	18	18	18	18	18	18	18		
						9000											
3000																	

Brandassekuranz-Register der Gemeinde Lungwil

Nro.	Lit.	Eigenthümer.	Benennung des Hofes oder Gutes.	Benennung der Gebäude.	Bauart. Stein.	Bauart. Ziegel.	Bauart. Holz.	Dachung. Ziegel.	Dachung. Schindeln.	Dachung. Stroh.	Versicherungssummen. I. Klasse. Franken.	Versicherungssummen. II. Klasse. Franken.	Versicherungssummen. III. Klasse. Franken.
171		~~Brunner Jos. Lenz~~ ~~Bäcker~~ ~~Becker Sebastian~~ ~~Schuster~~ Halmann Sebastian	Lohnenberg	Antheil Hausz									
				Scheunstall			1	3/5	1/3			~~1600~~	
	a			Scheune			1			1		~~1200~~	
	b			Antheil Hauses			1		1			100	
	c	~~Brunner Stephan~~ Gallikher Franz	"	1/8 Scheune		1		1					
172		Brunner ~~Gebrüder~~ Josef	Lohnenberg	Antheil Haus			1			1			400
173		~~Brunner Kaspers~~ Gallikher Franz ~~Jos.~~ ~~Kaspers~~	Lohnenberg	Antheil Haus								~~2500~~	
	a			Scheune			1			1		~~2200~~	
	b			Antheil Hauses			1	1			100		
174		Arnwein Franz, ~~Sohn~~	Lohnenberg	Wohnhaus									
				Scheunschaune			1	1			9000		
	a			Scheune			1			1		6000	
	b			Hausen			1	1			500		
	c			Tennstatt		½	½		1.		1500		
											11100	13600	400

Veränderung der Versicherungssummen für die

Erste Klasse. 18 94	18	18	18	18	18	Zweite Klasse. 18 75	18 ~~78~~	18 91	18	18	18	Dritte Klasse. 18	18	18	18
								3000							
							~~3000~~	4000							
600															
								500							
						3000									
						3500									

Staatsarchiv Luzern A 1143/303

Brandassekuranz-Register der Gemeinde Gunzwil

Nro.	Lit.	Eigenthümer.	Benennung des Hofes oder Gutes.	Benennung der Gebäude.	Bauart. Stein.	Bauart. Riegel.	Bauart. Holz.	Dachung. Ziegel.	Dachung. Schindeln.	Dachung. Stroh.	Versicherungssummen. I. Klasse. Franken.	Versicherungssummen. II. Klasse. Franken.	Versicherungssummen. III. Klasse. Franken.	Veränderung der Versicherungssummen für die Erste Klasse. 1872	18	18	18	18	18	Zweite Klasse. 1877	1886	18	18	18	18	Dritte Klasse. 18	18	18	18
176		Dali ~~Alois~~ Haver	Galle	Haus & Schweinställe			1	1			4500																		
	a			Scheune			1	1/3		2/3		~~3000~~									6000								
	b			Speicher			1	1/2		1/2		600																	
177 & 78		Dali ~~Alois~~ Haver	Galle	Doppelhaus & Scheune			1	1			1000																		
179		Dali ~~Alois~~ Haver	Galle	Haus & Scheune			1	1/3	1/3	1/3		1500																	
	a			Waschhaus	1/2	1/2		1						800															
180		Rinert Eduard ~~Jost~~	Wili	Haus			1	1	1		~~2300~~									2500									
	a			Antheil Scheune			1			1		1500																	
	b	Stocker Geschwister ~~Haver~~		Antheil Speicher			1		1			100																	
											7800	6700																	

Staatsarchiv Luzern A 1143/303

Brandassekuranz-Register der Gemeinde Gunzwil

Nro.	Lit.	Eigenthümer.	Benennung des Hofes oder Gutes.	Benennung der Gebäude.	Bauart. Stein.	Bauart. Riegel.	Bauart. Holz.	Dachung. Ziegel.	Dachung. Schindeln.	Dachung. Stroh.	Versicherungssummen. I. Klasse. Franken.	Versicherungssummen. II. Klasse. Franken.	Versicherungssummen. III. Klasse. Franken.	Veränderung der Versicherungssummen für die Erste Klasse. 1896	Erste Klasse. 18	Erste Klasse. 18	Erste Klasse. 18	Erste Klasse. 18	Erste Klasse. 18	Zweite Klasse. 1874	Zweite Klasse. 1877	Zweite Klasse. 18	Zweite Klasse. 18	Zweite Klasse. 18	Zweite Klasse. 18	Dritte Klasse. 18	Dritte Klasse. 18	Dritte Klasse. 18	Dritte Klasse. 18
181		Stocker ~~Haver, Küfer~~ Geschwister		Haus			1			1		~~2000~~									3500								
	a			Anthl. Scheune								~~2000~~									2500								
	b.			~~Schweinscheune~~	1		1	1						700															
182		Stocker Alois, Doris	Wili	Antheil Haus			1		1			~~2500~~								4000									
	a			Antheil Scheune			1			1		~~1500~~								2500									
	b			Antheil Speicher								~~400~~																	
				~~Schweinställe~~				1/2	1/2											2000									
185		Steffen Jakob. ~~Geb., Dekor.~~ ~~Stocker Stefan~~	Wili	Haus & Schweinställe			1	1			5000																		
	a			Antheil Scheune								1500																	
	b			Anthl. Speicher								100																	
											5000	10000																	

Staatsarchiv Luzern A 1143/303

Brandassekuranz-Register der Gemeinde Tänikon

Nro.	Lit.	Eigenthümer.	Benennung des Hofes oder Gutes.	Benennung der Gebäude.	Bauart. Stein.	Bauart. Riegel.	Bauart. Holz.	Dachung. Ziegel.	Dachung. Schindeln.	Dachung. Stroh.	Versicherungssummen. I. Klasse. Franken.	Versicherungssummen. II. Klasse. Franken.	Versicherungssummen. III. Klasse. Franken.
186		Ederman Jakob	Wili	Haus			1	1			2000		
	a			Schopfen			1			1		400	
187		Stocker ~~Jost~~ Gebrüder von Ogbrücken	Wili	Haus & Schopf. Hälfte			1	1			5000		
	a			Schopf			1			1		3000	
	b			Waschhaus		1		1			800		
188		~~Ammann Johann~~ Ederman Jakob & Bernet Jakobs & ~~Franzisca~~ ~~Hellman Gebrüder~~	Wili	Haus & Schopf			1	1 1/2	~~1/2~~				~~1000~~
190		Eduard Bernet ~~Jost~~	Wili	Haus & Schopf. Hälfte			1	1			~~6500~~		
	a			Anbau. Schopf			1			1		~~200~~	
											14300	3600	1000

Veränderung der Versicherungssummen für die																
Erste Klasse.							Zweite Klasse.						Dritte Klasse.			
18~~77~~	18~~78~~	18	18	18	18		18~~76~~	18~~77~~	18	18	18	18	18	18	18	18

Brandassekuranz-Register der Gemeinde Sinzwil

Nro.	Lit.	Eigenthümer.	Benennung des Hofes oder Gutes.	Benennung der Gebäude.	Bauart. Stein.	Bauart. Ziegel.	Bauart. Holz.	Dachung. Ziegel.	Dachung. Schindeln.	Dachung. Stroh.	Versicherungssummen. I. Klasse. Franken.	Versicherungssummen. II. Klasse. Franken.	Versicherungssummen. III. Klasse. Franken.
191 92		~~Edouard~~ Rinert ~~Jost~~	Wili	Hinder Scheune							~~4000~~		
				Hälfte		1/2	1/2	1	1				
	a			Scheunstälke			1				200		
	b			1/4 Scheune								2400	
193		~~Jos. Leonz Schmidt~~ ~~Stocker Alois Witwe~~ Galliker Xaver	Wili	Hinder Scheune			1	1/2	1/2			~~3500~~	
194		Edelmann ~~Josef~~ Geschwister	Vogelsang	Hinder Scheune		1	1X	X				~~1200~~	
195		~~Josef Leb.~~ ~~Stocker Josefsons~~ Müller Lorenz	Ober-Gelosen	Hinder Scheunstall 1/2		1/2	1				~~6000~~		
	a			Scheune			1		1			4500	
	b			Waschhaus		1		1			~~200~~	1895 abgebrannt	
	c			Speicher			1	1			800		
											11200	11600	

Veränderung der Versicherungssummen für die																
Erste Klasse.						Zweite Klasse.						Dritte Klasse.				
1882	1886	1890	1891	18	18	1877	1883	18	18	18	18	18	18	18	18	
						6000										
							4500									
						~~3000~~	~~1000~~	4500								

Brandassekuranz-Register der Gemeinde Lungwil

Nro.	Lit.	Eigenthümer.	Benennung des Hofes oder Gutes.	Benennung der Gebäude.	Bauart. Stein.	Bauart. Ziegel.	Bauart. Holz.	Dachung. Ziegel.	Dachung. Schindeln.	Dachung. Stroh.	Versicherungssummen. I. Klasse. Franken.	Versicherungssummen. II. Klasse. Franken.	Versicherungssummen. III. Klasse. Franken.
196		Galliker ~~Jakob~~ Geschwister	Felsen	Haus mit Anbau			1	1			~~6700~~		
	a			Ansatzschaune			1			1		~~2500~~	
	b			½ Speicher			1	1			~~200~~		1873 Schatzung
	c			Schweinschaune			1	1			~~300~~		0
197		~~Geschwister Lingg~~ Linsenmann Kinder		Haus & Schweinstall		½	½	1			~~7000~~		
	a			Schaune			1			1		~~2000~~	
	b			½ Speicher							~~200~~		1873 Schatzung
198		Galliker ~~Anton~~ Fidel	Felsen	Haus			1	1			~~3000~~		
	a			Ansatzschaune			1			1		~~500~~	
											17500	6000	

Veränderung der Versicherungssummen für die																
Erste Klasse.						Zweite Klasse.						Dritte Klasse.				
1872	1873	18 18	18	18	18	1873	18 18	1882	18	18	18	18	18	18	18	
	10000					~~3500~~		4000								
9000							6000									
	4000							1500								

Staatsarchiv Luzern A 1143/303

Brandassekuranz-Register der Gemeinde Inzwil

Nro.	Lit.	Eigenthümer.	Benennung des Hofes oder Gutes.	Benennung der Gebäude.	Bauart. Stein.	Bauart. Riegel.	Bauart. Holz.	Dachung. Ziegel.	Dachung. Schindeln.	Dachung. Stroh.	Versicherungssummen. I. Klasse. Franken.	Versicherungssummen. II. Klasse. Franken.	Versicherungssummen. III. Klasse. Franken.
201		~~Gallikon Joh. Ulrich~~ Gallikon Joh. Ulrich Jurt Emil	Hüoben	Hand. Schein			1	1			5000		
202		~~Gebrüder Gerber~~ Schüpfer ~~Oberholzer~~ ~~Hans~~ ~~Gebrüder~~	Hüoben	Hand. Schein. Stall			1	1			~~5000~~		
	a			Wasserhaus und Schopf	1/2		1/2	1			900		
	b			Schein			1	1			6000		
203		~~Gallikon Johann~~ ~~Schüpfer~~ Kaspar Portmann Leos.	Hüoben	Hand. Schein. Stall			1	1		1	~~4000~~		
	a			Schein			1			1		~~5000~~	
204		Gallikon Franz. Peter	Hüoben	An Heil Hand. Schein	1/2		1/2	1/2		1/3		~~2000~~	
											20900	5500	

Veränderung der Versicherungssummen für die Erste Klasse.						Zweite Klasse.						Dritte Klasse.			
1875	18	18	18	18	18	1876	1877	18	18	18	18	18	18	18	18
6000															
							5000								
							4000								
						4000									

Staatsarchiv Luzern A 1143/303

Brandassekuranz-Register der Gemeinde Gunzwil

Nro.	Lit.	Eigenthümer.	Benennung des Hofes oder Gutes.	Benennung der Gebäude.	Bauart. Stein.	Bauart. Riegel.	Bauart. Holz.	Dachung. Ziegel.	Dachung. Schindeln.	Dachung. Stroh.	Versicherungssummen. I. Klasse. Franken.	Versicherungssummen. II. Klasse. Franken.	Versicherungssummen. III. Klasse. Franken.	Veränderung der Versicherungssummen für die Erste Klasse. 1875	1876	1887	1892	18	18	Zweite Klasse. 1876	1885.	1901	18	18	18	Dritte Klasse. 18	18	18	18
205		Schüpfer Josef Galliker ~~Joh. jun.~~ ~~Jacob Gunzwil~~	Huoben	Antheil Haus & Scheune								~~3500~~								5 5000									
	a.			Schuppen			1	1									1200												
206		Herman ~~Jost~~ Daniel	Huoben	Antheil Haus & Scheune s. Schweinställe			1			1		~~700~~								2000									
	a			Scheune			1	1														2000							
207		~~Adelbert~~ ~~Kopp Geschwister~~ ~~Felder Josef~~ Hermann Daniel	Huoben	Antheil Haus & Scheune								~~2000~~									2500								
208		Amrein Jos. Schuster ~~Baumer Stefan Gebrüder~~ ~~Galliker Jakob~~ ~~Bachmann Josef~~ ~~Haas Anna~~ ~~Frexler Paul~~ ~~Jost Johann~~	Schlößli	Haus & Scheunchen			1	1			~~1800~~			~~3500~~	4000														
	a	~~Höltschi~~ ~~Wittwe~~ ~~Paul~~ Weber Leonz	Schlößli	Haus		1		1			~~1000~~					2000													
											2800	6200																	

Staatsarchiv Luzern A 1143/303

Brandassekuranz-Register der Gemeinde Inzwil

Nro.	Lit.	Eigenthümer.	Benennung des Hofes oder Gutes.	Benennung der Gebäude.	Bauart. Stein.	Bauart. Ziegel.	Bauart. Holz.	Dachung. Ziegel.	Dachung. Schindeln.	Dachung. Stroh.	Versicherungssummen. I. Klasse. Franken.	Versicherungssummen. II. Klasse. Franken.	Versicherungssummen. III. Klasse. Franken.
209		~~Gebäude~~ Amrein Alois ~~jgl. Leben~~ Jost Jakob jgl. Leben		Haus		1		1			~~2000~~		
210		~~Gallicker Johann~~ Amrein ~~Anton~~ Geschwister	Bischofli	Haus & Schopf		1/2	1/2	1			~~3000~~		
211		~~Amrein~~ Felix Gebrüder	Eschmatt	Haus & Schopf			1			1		~~3000~~	
	a			Scheune			1	1					
213		~~Amrein~~ Gebrüder Jakob Mühle Gebrüder Josef	Moosmatt	Haus & Scheune									
				Stall		1/2	1/2	1			~~7000~~		
	a			Scheune			1	1			~~6000~~		
214		~~Wyss Josef Wwt~~ Stocker geb. Steiner Witwe	Moosmatt	Haus Scheune									
				Scheune Stall			1	1			~~11000~~		
	a			Waschhaus		1		1			~~600~~		
											7600	3000	

Veränderung der Versicherungssummen für die Erste Klasse.																							
~~1874~~	1875	1876	1877	1878	~~1880~~	1882	1889	1893	1896	1897	1898	18	18	18	18	18	18						
									10000														
								~~5000~~		6000													
											7000												
										~~3000~~													

Brandassekuranz-Register der Gemeinde Gunzwil

Nro.	Lit.	Eigenthümer.	Benennung des Hofes oder Gutes.	Benennung der Gebäude.	Bauart. Stein.	Bauart. Riegel.	Bauart. Holz.	Dachung. Ziegel.	Dachung. Schindeln.	Dachung. Stroh.	Versicherungssummen. I. Klasse. Franken. Ziege	Schin	Stroh	II. Klasse. Franken.	III. Klasse. Franken.	Franken.	Veränderung der Versicherungssummen für die Erste Klasse. 1874	1875	1876	1877	1878	1880	I ~~Zweite~~ Klasse. 1882	1889	1893	1896	1897	II ~~Dritte~~ Klasse. 1876	18	18	18	18
209		~~Amrein Alois Lehrer~~ Gebrüder Jost Jakob sel. Erben		Haus		1											~~4000~~		~~6000~~		~~8000~~	~~9000~~				10000						
210		~~Galliker Johann~~ Amrein ~~Arthemi~~ Geschwister	Schlößli	Haus & Scheunchen		½	½											~~4000~~							~~5000~~		6000					
211		~~Christof~~ Felix ~~Geschwister~~ Gebrüder Eichmatt		Haus & Scheunchen			1																					6000				
	a			Scheune			1	1																			~~3000~~					
213		~~Troxler Gebrüder Ziegler~~ Meier ~~Geschwister Gebrüder~~ Josef	Moosmatt	Haus & Schweinstall		½	½													11000												
	a			Scheune			1	1												~~8000~~		~~10000~~	8000									
214		~~Wasch Josef Jost~~ Stocker geb. Steiner Witwe	Moosmatt	Haus, Scheune & Schweinstall			1	1												13000												
	a			Waschhaus		1		1												~~1000~~				1000								

Staatsarchiv Luzern A 1143/303

Brandassekuranz-Register der Gemeinde Finsterwil

Nro.	Lit.	Eigenthümer.	Benennung des Hofes oder Gutes.	Benennung der Gebäude.	Bauart. Stein.	Bauart. Riegel.	Bauart. Holz.	Dachung. Ziegel.	Dachung. Schindeln.	Dachung. Stroh.	Versicherungssummen. I. Klasse. Franken.	Versicherungssummen. II. Klasse. Franken.	Versicherungssummen. III. Klasse. Franken.
215		Wasf Josef	Vonmatten	Schloß	1			1			~~4000~~		
	a			Hausbehausung			1	2/3	1/3			~~500~~	
	b			Waschhaus							800		
216		~~Bucherhub Stefan~~ ~~Hellmann Jos. Ant.~~ Lang Xaver	Lang	Hausbehausung			1	1			~~4000~~		
217		Hunkeler Eduard. ~~Stocker Franz Jos. Kaspar~~ ~~Hoff Colestin~~		Haus, Behausung 2 Schweinstall			1	1	1/2	1/2		~~2500~~	
218		Williman ~~Gabriel~~ Xaver	Lang	Haus, Behausung 2 Schweinstall			1	1	1/2	1/2		~~4000~~	
219		Meier Josef ~~Hellmann Jos. Anton~~	Waldhaus	Antheil Haus			1	1			2500		
	a			Scheune			1	3/5		1/5		5000	
	b			Anschütte		1/2	1/2		1		500		
											9300	9000	

Veränderung der Versicherungssummen für die

Erste Klasse. 1877	1882	1883	1884	1890	1899	Zweite Klasse. 1881	1885	18	18	18	18	Dritte Klasse. 18	18	18	18
	6000						1200								
~~4000~~				4500											
							4500								
~~2500~~	~~3500~~			6000											

Staatsarchiv Luzern A 1143/303

Brandassekuranz-Register der Gemeinde Gunzwil

Nro.	Lit.	Eigenthümer.	Benennung des Hofes oder Gutes.	Benennung der Gebäude.	Bauart. Stein.	Bauart. Riegel.	Bauart. Holz.	Dachung. Ziegel.	Dachung. Schindeln.	Dachung. Stroh.	Versicherungssummen. I. Klasse. Franken.	Versicherungssummen. II. Klasse. Franken.	Versicherungssummen. III. Klasse. Franken.	Veränderung der Versicherungssummen für die Erste Klasse. 1885.	18	18	18	18	18	Zweite Klasse. 1875	18	18	18	18	18	Dritte Klasse. 18	18	18	18
219	c δ	~~Wirz Xaver~~ ~~Williman Elise~~ ~~Rogger Joseph~~ Meier Friedrich	Waldhaus	Antheil Haus Holzhaus und Schweinscheune		½	½	1			2800 200																		
220		Williman ~~Ludwig~~ Gebrüder	Waldhaus	Haus			1	1			5500																		
221		Williman ~~Ludwig~~ Gebrüder ~~Mechaniker~~	Waldhaus	~~Haus~~, Scheune & ~~Anbau~~ Werkstatt		½	½	~~½~~ 1		~~½~~		~~4500~~		6500															
222		Williman ~~Jos. Anton~~ Joh. Bannwart	Waldhaus	Haus & Scheune			1	½		½		2500																	
223		Bürliman ~~Gebrüder~~ Josef	Wittwil	Antheil Haus			1			1		~~1100~~								4000									
											8500	8100																	

Staatsarchiv Luzern A 1143/303

Brandassekuranz-Register der Gemeinde Gunzwil

Nro.	Lit.	Eigenthümer.	Benennung des Hofes oder Gutes.	Benennung der Gebäude.	Bauart. Stein.	Bauart. Riegel.	Bauart. Holz.	Dachung. Ziegel.	Dachung. Schindeln.	Dachung. Stroh.	Versicherungssummen. I. Klasse. Franken.	Versicherungssummen. II. Klasse. Franken.	Versicherungssummen. III. Klasse. Franken.
224		~~Willimann Laurenz~~ Waisenamt Gunzwil	Wittwil	Antheil Haus & Scheune			1			1		~~3000~~	
225		Willimann ~~Johann~~ Josef älter	Wittwil	Haus & Scheune			1	1			~~5500~~		
	a			Speicher			1	1			400		
226		~~Stocker Caspar~~ ~~Bucher Gebrüder~~	Wittwil	Haus & Schweinstall			1	½		½		~~3500~~	
	a	~~Bucher Joh. älter & Mitg.~~		Scheune			1			1		~~2000~~	
	~~b~~	Strebel Josef		~~Antheil Speicher~~			1				~~300~~	zu Nr. 231 a	
	c			Sennhaus mit Anbau	½	½		1			~~3500~~		
227		~~Jost Casimir~~ ~~Arnold Geschwister~~ ~~Vonarburg Bernhard~~ ~~Mehr Johann~~ Dürger ~~Josef~~ Irene	Wittwil	Haus & Scheune			1	~~1/3~~	~~1/3~~	~~1/3~~	~~1900~~		
											11600	8500	

Veränderung der Versicherungssummen für die

Erste Klasse. 1873	1874	1876	1878	1882	1889	Zweite Klasse. 1873	1875	1876	1888	18	18	Dritte Klasse. 18	18	18	18
1890.	18	18	18	18	18										
							~~6000~~		8000						
						~~5000~~		6000							
10000						~~4000~~									

Staatsarchiv Luzern A 1143/303

Brandassekuranz-Register der Gemeinde Gunzwil

Nro.	Lit.	Eigenthümer.	Benennung des Hofes oder Gutes.	Benennung der Gebäude.	Bauart. Stein.	Bauart. Riegel.	Bauart. Holz.	Dachung. Ziegel.	Dachung. Schindeln.	Dachung. Stroh.	Versicherungssummen. I. Klasse. Franken. Ziege	I. Klasse. Franken. Schin	I. Klasse. Franken. Stroh	II. Klasse. Franken.	III. Klasse. Franken.	Franken.	Veränderung der Versicherungssummen für die Erste Klasse. 1873	1874	1876	1878	1882	1889	Zweite Klasse. 1873	1875	1876	1888	18	18	Dritte Klasse. 18	18	18	18
224		~~Willimann Laurenz~~ Waisenamt Gunzwil	Wittwil	Antheil Hauß Scheune			1																	~~6000~~		8000						
225		Willimann ~~Johann~~ Josef ältere	Wittwil	Hauß Scheune			1	1												~~8000~~	9000											
	a			Speicher			1	1																								
226		~~Stocker Caspar~~ ~~Bucher Gebrüder~~	Wittwil	Hauß Schweinstall			1	½									7000															
	a	~~Bucher Joh. ältere Mitg.~~		Scheune			1																~~5000~~		6000							
	~~b~~	Strebel Josef		~~Antheil Speicher~~			1																									
	c			Sennhaus mit Anbau	½	½		1									~~4500~~		~~5500~~			4500										
227		~~Jost Casimir~~ ~~Arnold Geschwister~~ ~~Vonarburg Bernhard~~ ~~Mehr Johann~~ Dürger ~~Josef~~ Irene	Wittwil	Hauß Scheune			1	1										~~6000~~				~~7000~~	~~4000~~									

Staatsarchiv Luzern A 1143/303

Brandassekuranz-Register der Gemeinde Gunzwil

Nro.	Lit.	Eigenthümer.	Benennung des Hofes oder Gutes.	Benennung der Gebäude.	Bauart. Stein.	Bauart. Riegel.	Bauart. Holz.	Dachung. Ziegel.	Dachung. Schindeln.	Dachung. Stroh.	Versicherungssummen. I. Klasse. Franken.	Versicherungssummen. II. Klasse. Franken.	Versicherungssummen. III. Klasse. Franken.	Veränderung der Versicherungssummen für die Erste Klasse. 1873	1877	1882	1900	18	18	Zweite Klasse. 1854	1882	1892	18	18	18	Dritte Klasse. 18	18	18	18
228		Williman ~~Gebrüder~~ ~~Anton~~ Johann, Mathias	Wittwil	Antheil Haus & Scheune			1																						
229		Obiger	von No 230 a-Anth.	Haus & Scheune				1		x		~~5000~~					14000					~~8500~~							
230		~~Wicki Franz~~ Obiger	Wittwil	Antheil Haus & Schweinstall			1	1			~~4000~~			5000															
		~~Waisenamt Gunzwil~~																											
	a	~~Williman Anton~~	zu 228/29	Antheil Scheune			1	1		x		~~1500~~																	
231		Kretz Xaver ~~Kretz Johann~~ ~~Gebr.~~ ~~Strebel Adolf~~	Wittwil	Antheil Haus & Schweinstall							~~2500~~			3500															
	a			Scheune			1	1/3	1/3	1/3	~~3800~~																		
	b			Waschhaus	1			1			600									6000									
	c		(Von No 226 b hieher) (" " 232 a " ")	Antheil Speicher			1	1						1893 abgetr.	~~600~~														
232		Williman Joh. ~~Jos.~~ älter	Wittwil	Haus ~~Schweinscheune~~ Holzschuppen			1	1/2	1/2			~~3700~~																	
	~~a~~			~~Antheil Speicher~~			1	1			~~300~~	zu No 231 c																	
	b			1/2 Scheune								~~2400~~																	
	a			Schweinstall			1	1								200													
											11200	12600																	

230 a gehört zu No 228 u. 229

Antheil Haus No 230 u. 231 gehören zusammen

Staatsarchiv Luzern A 1143/303

Brandassekuranz-Register der Gemeinde Gunzwil

Nro.	Lit.	Eigenthümer.	Benennung des Hofes oder Gutes.	Benennung der Gebäude.	Bauart. Stein.	Bauart. Riegel.	Bauart. Holz.	Dachung. Ziegel.	Dachung. Schindeln.	Dachung. Stroh.	Versicherungssummen. I. Klasse. Franken.	Versicherungssummen. II. Klasse. Franken.	Versicherungssummen. III. Klasse. Franken.
233		Willimann ~~Joh.~~ Josef	Wittwil	Haus & Schweinstall			1	1			~~3000~~		
	a			Antheil Scheune			1			1		~~2400~~	
	b			Speicher			1	1			~~1500~~		
234		Tschopp ~~Augustin~~ Johann	Schlisi	Haus, Scheune & Schweinscheune			1	½		½		~~2000~~	
235		Kottmann Casp. Müller ~~Kottmann Kasp.~~ ~~Rob. Johann, Hillbill.~~	Schlisi	Haus & Scheune			1	½		½		~~2200~~ 1500	
	a	~~Bucher Kaspar~~ ~~Galliker Johan~~ ~~Stocker~~ Jos. Amrein	Adischwil	½ Speicher			1	1			300		
											4800	6600	

Veränderung der Versicherungssummen für die

Erste Klasse. 1878	1882	1896	18	18	18	Zweite Klasse. 1878	1881	1882	1890	18	18	Dritte Klasse. 18	18	18	18
~~4000~~	6000														
						~~3000~~		4000							
~~2000~~	2500														
		5500					~~5000~~	~~4000~~							
									1500.						

Staatsarchiv Luzern A 1143/303

Brandassekuranz-Register der Gemeinde Gunzwil

Nro.	Lit.	Eigenthümer.	Benennung des Hofes oder Gutes.	Benennung der Gebäude.	Bauart. Stein.	Bauart. Riegel.	Bauart. Holz.	Dachung. Ziegel.	Dachung. Schindeln.	Dachung. Stroh.	Versicherungssummen. I. Klasse. Franken.	Versicherungssummen. II. Klasse. Franken.	Versicherungssummen. III. Klasse. Franken.
238		Bucher ~~Anton~~ Gebrüder	Adischwil	Haus, ~~Scheune~~									
				2 Schweinstall			1	1 ~~X~~		~~X~~		~~12000~~	
	a			Speicher	1			1			600		
	b			Waschhaus			1	1			~~200~~	1893 abgetragen	
	~~c~~			~~1/3 Speicher~~			1	1			~~100~~	1891. abgetragen	
	d			2/3 Holzschopf			1			1	1893 abgetr. ~~100~~		
	c.			Scheune				1					
	e	~~Zimmerman Josef~~		Haus	1/2	1/2		1			~~3000~~		
	f	Zimmermann ~~Gebr~~	Niklaus	Scheune			1	1		x		~~5000~~	
											3900	17100	

Veränderung der Versicherungssummen für die

Erste Klasse. 1875	1878	1883	1892	1893	1894	Zweite Klasse. 1877	1893	18	18	18	18	Dritte Klasse. 18	18	18	18
1896	1900	18	18	18	18										
~~14000~~	16000					~~18000~~	~~14,000~~								
	12000														

Brandassekuranz-Register der Gemeinde Gunzwil

Nro.	Lit.	Eigenthümer.	Benennung des Hofes oder Gutes.	Benennung der Gebäude.	Bauart. Stein.	Bauart. Riegel.	Bauart. Holz.	Dachung. Ziegel.	Dachung. Schindeln.	Dachung. Stroh.	Versicherungssummen. I. Klasse. Franken.	Versicherungssummen. II. Klasse. Franken.	Versicherungssummen. III. Klasse. Franken.
239		Galliker Josef, Vater alt Waisenvogts	Aebtispeil	Hinderschermstt.			1	1			6000		
	a			Scheune			1			1		4000	
	~~b~~			~~½ Trotte~~							~~400~~	1891 abgeschrieben	
	c			½ Schopf							1893 abgeschr.	~~400~~	
240		~~Bucher Kaspar älter~~	Aebtispeil	Hinderscheune. Stall			1	1			~~3000~~		
	a	~~Galliker Johan~~		Scheune	1		1	1		X		~~2000~~	
	b	~~Bucher Josef Armen~~		½ Trotte			1	1				~~400~~	
241 z 42		Dürgger ~~Johann Baptist~~ Gebrüder	Schachen	Hinderscheune Stallung		1		1				6000	
	a	Dürgger ~~Gebrüder~~ Gebrüder	Schachen	Hinderscheune		1	½	½				6000	
											9900	19000	

Veränderung der Versicherungssummen für die

Erste Klasse. 18 76	18 00	18	18	18	18	Zweite Klasse. 18 76	18	18	18	18	18	Dritte Klasse. 18	18	18	18
6000						1893 abgeschr. ~~4000~~									
	12000														
800															

Staatsarchiv Luzern A 1143/303

Brandassekuranz-Register der Gemeinde Gunzwil

Nro.	Lit.	Eigenthümer.	Benennung des Hofes oder Gutes.	Benennung der Gebäude.	Bauart. Stein.	Bauart. Riegel.	Bauart. Holz.	Dachung. Ziegel.	Dachung. Schindeln.	Dachung. Stroh.	Versicherungssummen. I. Klasse. Franken.	Versicherungssummen. II. Klasse. Franken.	Versicherungssummen. III. Klasse. Franken.	Veränderung der Versicherungssummen für die Erste Klasse. 1878	18	18	18	18	18	Zweite Klasse. 18	18	18	18	18	18	Dritte Klasse. 18	18	18	18
R 245		Waisenamt	Lützen	Haus & Schweinställe			1	1			~~11500~~			15000															
R	a			Waschhaus			1	1			300																		
246		~~Weber Gebrüder~~ ~~Wilhelm~~ Meier ~~Marie geb. Wirth~~ Jacob ~~Josef~~	Hueben	Haus & Scheune		1		1			3200																		
~~247~~		~~Troxler Christof~~	~~Rothhaus~~	~~Scheunchen~~			~~1~~	~~1~~			~~200~~	abgetragen																	
	~~a~~		~~Holdenacher~~	~~Scheune~~			~~1~~	~~1~~			~~2000~~																		
248		~~Huber Gebrüder~~ Jost ~~Josef~~ Johann	Unterlehn	Scheune			1	1/3		2/3		6000																	
	~~a~~	~~Galliker Josef~~ ~~alt Waisenvogts~~	~~Sohn~~ Adischwil	~~1/3 Speicher~~			1	1			~~100~~	1891 abgetragen																	
											17300	6000																	

Staatsarchiv Luzern A 1143/303

Brandassekuranz-Register der Gemeinde Gunzwil

Nro.	Lit.	Eigenthümer.	Benennung des Hofes oder Gutes.	Benennung der Gebäude.	Bauart. Stein.	Bauart. Riegel.	Bauart. Holz.	Dachung. Ziegel.	Dachung. Schindeln.	Dachung. Stroh.	Versicherungssummen. I. Klasse. Franken.	Versicherungssummen. II. Klasse. Franken.	Versicherungssummen. III. Klasse. Franken.	Veränderung der Versicherungssummen für die Erste Klasse. 1875	1882	1885	1895	1901	18	Zweite Klasse. 18	18	18	18	18	18	Dritte Klasse. 18	18	18	18
251		~~Schnyder Caspar Felix~~ ~~Marbach Michael~~ ~~Bezirks-Richter~~ Geisshüsler Xaver	Großmatt	Haus & Scheune		½	½	1			2300																		
		Tann		Kapelle	1			1			4300																		
252		Galliker M. Peter	Maihusen	Haus		1		1			~~4000~~						6000												
	a	Zollner's d		Scheune			1	1			von No. 5 hieher			1895 abgebrannt	~~2000~~														
253		~~Stauffer Anton~~ ~~Bannwart Jos. Martin~~ Rogger Jos. Anton	Bäch	Haus & Scheune		½	½	½		½		4000																	
255		Wey Josef Leonz	Lochten	Haus, Scheune & Anbau		½	½	1			~~7500~~			~~10000~~		~~12000~~		15000											
											18100	4000																	

Staatsarchiv Luzern A 1143/303

Brandassekuranz-Register der Gemeinde Gunzwil

Nro.	Lit.	Eigenthümer.	Benennung des Hofes oder Gutes.	Benennung der Gebäude.	Bauart. Stein.	Bauart. Riegel.	Bauart. Holz.	Dachung. Ziegel.	Dachung. Schindeln.	Dachung. Stroh.	Versicherungssummen. I. Klasse. Franken.	Versicherungssummen. II. Klasse. Franken.	Versicherungssummen. III. Klasse. Franken.
255	a	Kottmann Johann ~~Gallikon Longacherhaff~~	Hof	Wohnhaus		1		1			200		
256		Tschopp Vital	Hofhof	~~Hand- Schaun~~		1/2	1/2	~~1/2~~ 1		~~1/2~~		~~4000~~	
	a			Scheune	1		1	1					
257		Wey Heinrich	Locheten	Hand- Schaun		1/2	1/2	1			~~6000~~		
258		~~Stadler Anton~~ ~~Gut Bauer Wyss~~ Meyer Josef.	Lieg	Hand- Schaun		1		1				~~700~~	
259		Lisibach ~~Josef Lisibach~~ Josef.	Winon	Haus		1	1				~~12000~~		
260		Huber Caspar. ~~Anton Felchwil~~	Viehstall	Haus & Oekonomie Scheune		1	1				~~4000~~ 800		
											26000	4700	

Veränderung der Versicherungssummen für die

Erste Klasse. 18 77	18 89	19 00	19 01	18	18	Zweite Klasse. 18 54.	18 78	18 85.	18 99	18	18	Dritte Klasse. 18	18	18	18
6000	2500						~~2500~~								
			10000												
								~~1000~~	~~3000~~	5500					
	11000														
	10,000														

Staatsarchiv Luzern A 1143/303

Brandassekuranz-Register der Gemeinde Gunzwil

Nro.	Lit.	Eigenthümer.	Benennung des Hofes oder Gutes.	Benennung der Gebäude.	Bauart. Stein.	Bauart. Riegel.	Bauart. Holz.	Dachung. Ziegel.	Dachung. Schindeln.	Dachung. Stroh.	Versicherungssummen. I. Klasse. Franken.	Versicherungssummen. II. Klasse. Franken.	Versicherungssummen. III. Klasse. Franken.	Veränderung der Versicherungssummen für die Erste Klasse. 1878	1881	1898	1899	18	18	Zweite Klasse. 18	18	18	18	18	18	Dritte Klasse. 18	18	18	18
261		Zwebach Theodor, Gemeindeammann ~~Wicki Fry Josef~~	Linden	Haus, Scheune, Holzhaus und Schweinstall		½	½	1			~~8500~~			~~10000~~	~~12000~~		15000												
262		Amrein ~~Josef~~ ~~alt Friedensrichter~~	Johann Walde	Haus		1		1			~~7200~~					11000													
263		Bürliman ~~Gebrüd~~ Josef	Wittwil	Scheune			1			1	4500																		
264		Wapf ~~Josef~~ Jost	Moosmatt	Scheune			1			1	~~2000~~		1873 abgetragen																
266		~~Huber Gebrüd~~ Jost, ~~Josef~~ Johann	Unterlehn	Senhütte & Waschhaus		1		1			1600																		
											23800																		

Staatsarchiv Luzern A 1143/303

Brandassekuranz-Register der Gemeinde Gunzwil

Nro.	Lit.	Eigenthümer.	Benennung des Hofes oder Gutes.	Benennung der Gebäude.	Bauart. Stein.	Bauart. Riegel.	Bauart. Holz.	Dachung. Ziegel.	Dachung. Schindeln.	Dachung. Stroh.	Versicherungssummen. I. Klasse. Franken.	Versicherungssummen. II. Klasse. Franken.	Versicherungssummen. III. Klasse. Franken.	Veränderung der Versicherungssummen für die Erste Klasse. 1875	1877	1890.	1896	1899	1900	Zweite Klasse. 18	18	18	18	18	18	Dritte Klasse. 18	18	18	18
267		Lisibach ~~Gebrüder~~ Jakob Meyer Wittwe ~~Peter's~~	Winon	Waschhaus		1		1			500																		
268		Amrein ~~Alois~~ Gebrüder ~~Johan~~	Dorf	Scheune			1	1			~~6500~~						~~9000~~	15000											
269		~~Troxler Gebrüder~~ ~~Meier Jakob~~ ~~Zeigler~~ Jos.	Moosmatt	Waschhaus mit 2 Wohnungen ~~Dänen~~	1	1		1			~~1500~~				~~3000~~				6000										
270		Williman ~~Ludwig~~ Gebrüder	Waldhaus	Schmidte		1		1			500																		
271		~~Muff Andreas~~ ~~Schmidli F. B. Schuster~~ Müller Mathias	Linden	Haus			1	1			~~7000~~			~~9000~~		7000													
											16000																		

Staatsarchiv Luzern A 1143/303

Brandassekuranz-Register der Gemeinde Gunzwil

Nro.	Lit.	Eigenthümer.	Benennung des Hofes oder Gutes.	Benennung der Gebäude.	Bauart. Stein.	Bauart. Riegel.	Bauart. Holz.	Dachung. Ziegel.	Dachung. Schindeln.	Dachung. Stroh.	Versicherungssummen. I. Klasse. Franken.	Versicherungssummen. II. Klasse. Franken.	Versicherungssummen. III. Klasse. Franken.	Veränderung der Versicherungssummen für die Erste Klasse. 1882	1889	1893	1900	1901	18	Zweite Klasse. 18	18	18	18	18	18	Dritte Klasse. 18	18	18	18
272		Gemeinde	Büsl	Schulhaus		1		1			10000																		
273		Wili ~~Anton~~ Gebr.	Schnerkenwein	Haus & Scheune		½	½	1			~~5000~~	1880 abgegeben																	
274		Wei Heinrich	Lochten	Scheune			1	1			~~9000~~							15000											
275		~~Hüsler Alois jgr.~~ Krell Vinzenz	Hasenhusen	Schweinställe		½	½	1			2000																		
276		~~Stocker Josef~~ Frau Rosa Stocker u. Dominik ~~Maria~~ Furrer	Gunzwil	Haus & Schweinställe		1		1			~~4000~~			~~6000~~	~~7500~~	~~8,500~~	10500												
277		Bamvart Josef Martin	Läch	Haus			1	1			15000																		
											45000																		

Staatsarchiv Luzern A 1143/303

Brandassekuranz-Register der Gemeinde Gunzwil

Nro.	Lit.	Eigenthümer.	Benennung des Hofes oder Gutes.	Benennung der Gebäude.	Bauart. Stein.	Bauart. Riegel.	Bauart. Holz.	Dachung. Ziegel.	Dachung. Schindeln.	Dachung. Stroh.	Versicherungssummen. I. Klasse. Franken.	Versicherungssummen. II. Klasse. Franken.	Versicherungssummen. III. Klasse. Franken.	Veränderung der Versicherungssummen für die Erste Klasse. 1873	1874	1876	1882	1883	1894	I te Klasse. 1896	1898	18	18	18	18	Dritte Klasse. 18	18	18	18
278		Anwein Kaspar & Josef	Diegenstall	Haus & Scheune		1/2	1/2	1			~~6000~~							~~8000~~	~~10000~~		11000								
279			Kapelle im Gaut		1			1			3100																		
280		Wapf Josef ~~sel.~~	~~Erben~~, Moosmatt	Scheune			1	1			6000																		
281		~~Bisang Fridolin~~ ~~Stadler Anton~~ Meier Josef.	Moos	Scheune			1	1			2500																		
282		Bannwart gebr. ~~Anton~~ ~~Josef~~ ~~Richter~~	Bäch	Haus & Scheune		1		1			~~4500~~			~~8000~~	10000														
283		Jost ~~Josef~~ Gebr.	Oberlehn	Haus & Schweinscheune			1	1			~~10000~~					20000													
	~~a~~			~~Schweinscheune~~			~~1~~	~~1~~			~~1500~~																		
	a			Scheune			1	1									~~12000~~			15000									
											33600																		

Staatsarchiv Luzern A 1143/303

Brandassekuranz-Register der Gemeinde _____

Nro.	Lit.	Eigenthümer.	Benennung des Hofes oder Gutes.	Benennung der Gebäude.	Bauart. Stein.	Bauart. Riegel.	Bauart. Holz.	Dachung. Ziegel.	Dachung. Schindeln.	Dachung. Stroh.	Versicherungssummen. I. Klasse. Franken.	Versicherungssummen. II. Klasse. Franken.	Versicherungssummen. III. Klasse. Franken.
284		Käsereigenossenschaft	Dorf.	Käsereigebäude	1		1	1					
285		Käsereigenossenschaft	Hinow	Käsereigebäude	1			1					
286		Käsereigenossenschaft	Holdern.	Käsereigebäude	1			1					
287		Käsereigenossenschaft	Bühl-Bärel	Käsereigebäude	1			1					

Veränderung der Versicherungssummen für die

Erste Klasse. 18 93	18 01	18	18	18	18	Zweite Klasse. 18	18	18	18	18	18	Dritte Klasse. 18	18	18	18
18000															
	22000														
	19000														
	10000														

Staatsarchiv Luzern A 1143/303

Recapitulation

Latus		I. Klasse. Franken	II. Klasse. Franken	III. Klasse Franken
Latus				
"	1	46200	....	
"	2	9800	12800	
"	3	48100	7000	
"	4	9600	4300	
"	5	5300	9200	
"	6	22300	2000	
"	7	14000	4500	
"	8	8500	6000	
"	9	13500	8700	
"	10	3500	8000	
"	11	....	8000	
"	12	10000	900	
"	13	5000	4800	
"	14	9500	2800	
"	15	12400	8000	
"	16	29900	....	
"	17	13900	19400	
"	18	52500	11800	
"	19	16300	8800	
"	20	25100	10800	
"	21	31200	7500	
"	22	21900	14800	
"	23	15700	13400	
"	24	2200	17400	
"	25	8200	11800	
"	26	33100	8400	
"	27	9200	16600	
"	28	1600	19700	
"	29	4000	5000	2500
Latus	fs.	482,400	fs. 252,300	fs. 2500

Latus		I. Klasse. Franken	II. Klasse. Franken	III. Klasse Franken
Transport		482,400	252,300	2500
Latus	30	4900	6000	1500
"	31	4700	3000	800
"	32	12000	15500	
"	33	11200	10900	
"	34	20900	15400	
"	35	22200	8000	
"	36	11100	13600	400
"	37	7800	6700	
"	38	5000	10000	
"	39	14300	3600	1000
"	40	11200	11600	
"	41	17500	6000	
"	42	20900	5500	
"	43	2800	6200	
"	44	27600	3000	
"	45	9300	9000	
"	46	8500	8100	
"	47	11600	8500	
"	48	11200	12600	
"	49	4800	6600	
"	50	3900	17100	
"	51	9900	19000	
"	52	17300	6000	
"	53	18100	4000	
"	54	26000	4700	
"	55	23800	....	
"	56	16000		
"	57	45000		
"	58	33600		
Total	fs.	915,500	fs. 472,900	fs. 6200

Zusammenzug des Versicherungskapitals und Berechnung des Steuerbetreffnisses.

		Versicherungs-Summe. I. Klasse. Fr. 1.	II. Klasse. Fr. 1. 20.	III. Klasse. Fr. 1. 50.	Total. Fr.	Steuer-Betreffniß. Fr.	Rp.
Auf 1. Jänner 1871		915,500	472,900	6200	1394600	1492	28
	Zuwachs	22300	4700				
Do 1872		937,800	477,600	6200	1421600	1520	22
	Zuwachs	28300	6500				
Do 1873		966100	484100	6200	1456400	1556	22
	Zuwachs	13000	15400				
Do 1874		979100	499,500	6200	1484800	1587	80
	Zuwachs	17000	8200				
Do 1875		996,100	507,700	6200	1510,000	1619	64
	Zuwachs	64,000	9700				
	Abgang			1000			
Auf 1. Jänn 1876		1,060,100	517,400	5200	1,582,700	1688	78
	Zuwachs	54,500	25,200				
Do 1877		1,114,600	542,600	5200	1,662,400	1773	52
	Zuwachs	42,600	4600				
Do 1878		1,157,200	547,100	5200	1,709,500	1821	52
	Zuwachs	42500	1				
	Abgang		4000				
Do 1879.		1,199,700	543,100	5200	1748000	1859	22
	Zuwachs	13900					
	Abgang			500			
Do 1880		1,213600	543,100	4700	1,761400	1872	37
	Zuwachs	21000					
	Abgang		6200				
Do 1881		1234600	536900	4700	1776200	1885	93
	Zuwachs	22700	4400				
Do. 1882		1,257,300	541,300	4700	1,803,300	1913	91
	Zuwachs	23900					
	Abgang		2500				
Do 1883		1281200	535,800	4700	1821700	1934	28
	Zuwachs	4500					
	Abgang		11600				
Do. 1884.		1,285,700	524,200	4700	1,814,600	1921	79
	Zuwachs	28300					
	Abgang		10000				
Do. 1885.		1,314000	514,200	4700	1833900	1938	09
	Zuwachs	2200					
	Abgang		4200				
Do 1886		1,316200	510,000	4700	1830,900	1938	35

Staatsarchiv Luzern A 1143/303

Zusammenzug des Versicherungskapitals und Berechnung des Steuerbetreffnisses.

		Versicherungs-Summe. I. Klasse. Fr. 1.	II. Klasse. Fr. 1. 20.	III. Klasse. Fr. 1. 50.	Total. Fr.	Steuer-Betreffniß. Fr.	Rp.
Bestand auf 1 Januar 1886		1316200	510000	4700	1830900	1955	75
	Zuwachs	14700	2500				
Auf 1 Januar 1887		1330900	512500	4700	1848100	1952	95
	Zuwachs	10000	2800				
Auf 1 Jan 1888		1340900	515300	4700	1860900	1966	31
	Zuwachs	17000	900				
Dto 1889		1357900	516200	4700	1878800	1984	39
	Zuwachs	1400					
	Abgang		200				
Dto 1890.		1359300	516000	4700	1880000	1985	55
	Zuwachs	8500	1300				
Dito 1891.		1367800	517300	4700	1889800	1995	61
	Zuwachs	13400	3300				
Dito 1892.		1381200	520600	4700	1906500	2012	98
	Zuwachs	13000	700				
Dito 1893		1394200	521300	4700	1920200	2026	21
	Zuwachs	1300					
	Abgang		200				
Dto 1894		1395500	521100	4700	1921300	2027	87
	Zuwachs	32300					
	Abgang		9100	900			
Dto 1895		1427800	512000	3800	1943600	2047	90
	Zuwachs	54600		200			
	Abgang		21200	900			
Dto 1896		1482400	490800	4000	1977200	2077	36
	Zuwachs	97500					
	Abgang		27800				
Dto 1897		1579900	463000	4000	2046900	2141	50
	Zuwachs	50300	4000				
	Abgang			500			
Dto 1898		1630200	457000	3500	2100700	2195	85
	Zuwachs	61000					
	Abgang		9000				
Dto 1899		1691200	458000	3500	2152700	2246	05
	Zuwachs	57700					
	Abg.		16000				
Dito 1900.		1748900	442000	3500	2194400	2284	55
	Zuw.	81000	3800				
Dito 1901		1829900	445800	3500	2279200	2370	11

Zusammenzug des Versicherungskapitals und Berechnung des Steuerbetreffnisses.

Versicherungs-Summe. I. Klasse. Fr. 1.	II. Klasse. Fr. 1. 20.	III. Klasse. Fr. 1. 50.	Total. Fr.	Steuer-Betreffniß. Fr.	Rp.

Staatsarchiv Luzern A 1143/303

Zusammenzug des Versicherungskapitals und Berechnung des Steuerbetreffnisses.

	Versicherungs-Summe.				Steuer-Betreffniß.	
	I. Klasse. Fr. 1.	II. Klasse. Fr. 1. 20.	III. Klasse. Fr. 1. 50.	Total. Fr.	Fr.	Rp.

Staatsarchiv Luzern A 1143/303

Titl. Brandassec. Verwaltung
Luzern!

In der Brandassecuranz-Kontrole, Abrechnung Jr. 1893, sollten folgende Posten aufgenommen werden:

I. Cl.
238b : 200 – – (abgetragen)
II. Cl.
238d : 100 – (abgetr.)

dadurch reduzieren sich die versich. Summen

I. Cl.	von Fr. 1394.200 –	auf	Fr. 1394.000 –
II "	" " 521.300 –	"	" 521.200 –
III "	" " bleibt		– 4700 –
			" 1,919.900 bet. 2026.49 statt 81

Die Abrechnung, vorgenommen von Ihrer Kanzlei lassen wir Ihnen bei.

Achtungsvoll!

Genzwil, 4/2 94

Hr. G. Kanzl.: Jenbach, Ostersch.

Staatsarchiv Luzern A 1143/303

DIE BRANDASSEKURANZ-VERWALTUNG DES KANTONS LUZERN.

Luzern, den 21. May 1894.

Titl. Gemeinderatskanzlei
Gunzwil.

Ihrem Begehren betreffend Abschreibung von den Gebäuden No. 238 b & 238 d., die abgetragen sein sollen, in der Abrechnung des Brandversicherungs-Kapitals pro 1893 kann nicht entsprochen werden. Die Brandassek. Rechnung für das Jahr 1893 ist schon längst angefertigt & es kann eine Abänderung des Versicherungskapitals, resp. der bezüglichen Tabelle nicht mehr stattfinden; dagegen haben wir die angemeldete Abschreibung auf den 1. Jänner 1894 in dem in unsern Handen liegenden Brandass. Register gemacht, was dann auch anläßlich der nächsten ordentl. Revision der Controlle in Ihrem Doppel geschehen wird.-

nicht mehr möglich

Die uns übermittelte Abrechnung lassen wir Ihnen mitfolgend wieder zugehen.

Achtungsvollst.

Pr. Brandass. Verwaltung;
Der Secretär:
J. Andres

Staatsarchiv Luzern A 1143/303

Revision der Gemeinde Sunzwil.

No	Litt.	Schatzung Alte.		Neue.
		I Cls		
45-46	a			2500
146		3000		
179	a			800
197		7000		9000
110	c			2000
92	c			18000
		10,000		32,300
			Zusatz	10000
				22,300
				18 73
		I Cls		
264		2000		
45-46		2500		6000
68-69	a			5000
102		9500		15000
108		4800		7000
196		6700		10000
196	b-c	500		
197	b	300		
226				7000
	c	3500		4500
227		1900		
230		4000		5000
231		2500		3500
282		4500		8000
		42700		71000
				42700
				28300
		I Cls		1874 II Cls
11		5500		10000
	a	5500		8000
	b	1000		2000
219		2000		4000
227				6000
231	a	3000		
247	a	2200		
282		6000		10000
82	a	7000		8000
		35000		48000
				35000
			Zuw.	13000
			Rest 1. Summa	1874

No	Litt.	Schatzung Alte.		Neue.
		II Cls.		
146				5000
110	c	300		
				5000
		300		300
				4700
		Rest 1 Summa 1872		
	I Cls	937300		937.80
	II	477600		573 12
	III	6200		9 30
		1,421,600		1520.22
		II Cls		
62-69		4000		2000
108	a	3000		4000
167	a	6000		9000
196	a	2500		3500
226		3500		
	a	2000		5000
227				4000
		21000		27500
				21000
				6500
		Ord. 18 Jan. 1873		
	I Cls	966100		966.10
	II	484100		520.92
	III	8200		9.30
		1456400		1556.32
		II Cls		
88		8000		12000
111		8000		10000
102		2500		4000
	a	1500		2500
	b	500		2000
227		4000		
231				6000
288		700		4000
		25100		40500
				25100
			Zuw.	15,400
	I	979100		f. 979.10
	II	499500		399 40
	III	6200		9 30
		1484,800		1387 80

Staatsarchiv Luzern A 1143/303

Revision der Gemeinde

No	Litt.	Schatzung Alte.	Neue.	No	Litt.	Schatzung Alte.	Neue.
			1875				
		I Cl.				II Cl.	
27		1 200	2 500	19		4 000	5000
59		7 000	9 000	34		6 000	
64		1 000	2 500	110		4 000	6 000
202		5 000	8 000	223		1100	4000
110		8 000	9 000	224		3 000	6 000
208		1 800	3 500	156		6 000	9 000
238	e	3 000	4 000	173		2500	3 000
255		7 500	10 000		a	2200	3 500
271		7 000	9 000			20 800	37 000
210		3 000	4 000				28 200
		44,500	61,500				8,200
			44 500		I	996,100	996.10
			17 000		II	507 700	609 24
						1,503,800	1605 34
					III	6,200	9.30
					Suma	1,510, 000	1614 64
		I. Cl.	1876			II. Cl.	
3		4000	7000	6		3300	5000
10			8000	10		3500	
12	a	3000	15000	14		700	2000
	c	500		88		12000	14000
34			8000	92	a	5000	
36		2400	4000	229		3200	
82		8000	10000	124	e	5000	7000
93	b	10000	4000	130		14000	8000
95	d		600	131			8000
229			5000	136		4000	
124	d	3500	4000	157	a	6500	10000
130	a	1000	500	188			3000
131	a		500	204		2000	4000
136			6000	205		3500	5000
157	b	3000	5000	206		700	2000
	c		6000	211		3000	6000
161	b		800	226	a	5000	6000
208		3500	4000	240	a	2500	4000
209		4000	6000		b	400	
226	c	4500	5500				
240		3800	6000			74,300	84000
	b		800				74,300
283		11,500	20,000				
							9,700
		62,700	126,700				
			62,700				
			64,000	I		1,060,100	1060.10
				II		517,400	620.88
				III		5,200	7.80
						1,582,700	1688.78

517.40 / 103.48 / 620.88

517.40 = 17 + 24 + 40

5.20 + 2.60 = 7.80

II. 188 - 284 1000

Revision der Gemeinde Gunzwil

No	Litt.	Schatzung I Alte.	Neue.	No	Litt.	Schatzung II Alte.	Neue.
			1877.				
10		8000	12 000	19		3 500	
12	a	15000	20000	51		1000	
19			5500	53/58		4200	
32	a		1500	75		1300	
55/56			6000	122		4000	6 500
62		1500	3500	90	b	3000	3 500
85		2500	5000	91	b	800	
85		5000	6000	91	a	3000	3500
90		4000	6000	93	a	2800	4000
90	a	800	1200	106	a	7000	9 000
91		4000	5000	157	a	40000	41000
91	b		1200	164	a		8 000
106		12 000	15000	180			3500
106	b	700	1500	190	a	200	5500
"	c		1000	191/192			6000
107		4000	5500	181		2000	3 500
157	c	6000	10000	"	a	2000	2500
164	a	5000		238		12000	18 000
164	c		1500			59300	84 500
180		2300					39.300
190		6500	8000				25,200
191/192		4000					
216		1000	3000	I		1114600	1114.60
256			6000	II		542600	651.12
214		10000	13000	III		5200	7.80
	a	600	1500			1662400	1773.52
213		7000	11000				
	a	5000	8000				
269		1500	3000				
		106400	160900				
			106.400				
			54500				

5.2 / 2.6 / 7.8

1542.6 / 1.2 / 1085.2 / 542.6 / 651.12

Staatsarchiv Luzern A 1143/303

Revision der Gemeinde Gunzwyl.

No.	Litt.	Schatzung. Alte.	I	Neue.	No.	Litt.	Schatzung. Alte.	II	Neue.
				1878					
7	a	2100		4000	121	a	1500		3000
8		7000		10000	122	a	1500		3000
37	.	1300	neu	~~4000~~	124	b	400		—
55756		6000		8000	144		4000		3000
67		3500		4000	163	a	5000		—
71		1800		3000	170	.	1000		~~6000~~
78		0000		0000	169x170	a	1000		3000
91	b	1200		—	171	a	1200		3000
105	a	7000		10000	188	.	3000		—
.	b	1000		1500	197	a	3000		6000
108	b	600		—	233		2400		3000
.	d	300		1000	256		4000		2500
121		3000		6000	68,69		2000		
122		1700		6000	78		4000		6000
123		100		—					
261		8500		10,000			34,000		38500
157		5,500		—					34000
.	c	10000		15000					4500
169		1000		—					
188		—		3000		I	1,157,200		1157.20
198		3000		4000		II	547,100		656.52
209		6000		8000		III	5200		7.80
225		5500		8000			1,709,500		1,821.52
233		3000		4000					
.	b	1500		2000					
238	e	4000		9000					
245		11500		15000					
68 & 69		—		2000					
17		1,800		3000					
		97,900		140,500					
				97900					
				42,600					

547,12
10942
5471
656.52

Revision der Gemeinde Gunzwil.

No.	Litt.	Schatzung. Alte.	I	Neue.	No.	Litt.	Schatzung. Alte.	II	Neue.
				1879					
2		5000		10000	97		4000		—
4	c	—		10000					
37		4000		6500			Auf 1. Jan. 1879		
45 & 46	a	6000		7500					
95		3000		4000		I	1199,700		1199.70
.	d	600		1500		II	543,100		651.72
.	e	—		800		III	5200		7.80
97		—		4000					
104	c	400		1200			1,748,000		1859.22
163	a	—		16000					
		19,000		61500					
				19000					
				42500					
				1880					
			I.					II.	
165		1800		3000	129		1200		2000
209		8000		9000	140				1500
25		5000		9000	161		1000		2000
80		900		1500	5		3300		~~4000~~
213	a	8000		10,000					
5				4000			5500		5500
72		900		2000					
								III.	500 fsab
		24600		38500					
				24600					
				13900					
	I	1213600		1213.60			543100		
	II.	543100		651.72			12		
	III.	4700		7.05			1886200		
							543100		
							651,7200		
		1761400		1872.37			6.		
				1881.					
			I.					II.	
25		9000		13000	102	d			400
127		4000		6000	217		2500		4500
73		3500		4500	101	d			400
118				8000	234		2000		5000
261		10000		12000	118		7000		
8	a			6000	8	a	5000		
68 & 69		2000		5000					
273		5000					16500		10300
							10300		
		33500		54500					
				33500			6200		
				21000					5369
	I.	1234600		1234.60					12
	II.	536900		644.28					10738
	III.	4700		7.05					5369
		1776200		1885.93					644,28

10862
5431
651.72

III. Kl. 500 ab

Staatsarchiv Luzern A 1143/303

Revision der Gemeinde Gunzwyl

No	Lit.	Schatzung. Alte.	Neue.
		I.	1882
4	—	5500	6500
5		4000	2000
252	a	—	2000
12		21000	18000
12	c.	—	3000
.	a	20000	16000
19	.	5500	6000
32		7000	8000
35		4000	5000
50		3500	4000
79	a	3000	4000
92		10000	7100
.	b.	1000	2000
87		6500	7000
99		4500	5000
233	a	—	12000
125		3000	4500
164		3000	4000
194		—	3000
213		10000	8000
215		4500	6000
232	a	—	200
226	.	8000	9000
233		4000	6000
.	b.	2000	2500
276		4000	6000
		134000	156700
			134,000
			22,700
		I.	1883
84	b	—	2000
149	a	2600	4000
159	a	—	6000
218		—	2500
238	f	—	6000
278		6000	8000
25		13000	14000
	a	7000	10000
		28600	52500
			28600
			23,900
	I	1281200	1281.20
	II	535800	642.96
	III	4700	7.05
		1821700	1961.21

No	Lit.	Schatzung. Alte.	Neue.
		II.	
7	.	1200	4000
165		400	—
124	a	3000	—
160		1500	2000
165	a	1200	2500
194		1201	—
198	a	500	1500
232		3700	4000
.	b.	2400	3500
233	a	3000	4000
13		3600	4000
14		2000	3000
234		5000	4000
196	a	3501	4000
		32,100	36500
			32,100
			4400
		1. Januar 1882	
I		1,257,300	1257.30
II		541,300	649.56
III		4700	7.05
		1803,300	1913.91
		II.	
159	a	500	—
218		1000	—
238	f	5000	—
193		3500	4500
		10000	4500
		4500	
		5500	

Revision der Gemeinde Gunzwil.

No	Lit.	Schatzung. Alte. I. Cl.	Neue.
			1884
118		2000	10,000
213		2500	3500
34	b.	2000	3500
		12500	17000
			12500
			4500
	I.	1285700	1285.70
	II.	524200	630.04
	III.	4700	7.05
		1814600	1922.79
			1885.
4	c.	10000	11,000
41		2500	3500
85		3500	4000
74		—	5000
166	b.	—	5200
167	g.	—	3000
221		—	4500
163	d.	—	3000
40		11000	12000
255		10000	12000
167	e.	200	—
		37200	65500
			37200
		Z.	28300

No	Lit.	Schatzung. Alte. II. Cl.	Neue.
130		8000	—
131		8000	—
114	b.	5600	10,000
		21600	
		10000	
		11,600	
	I.	1314000	1314.—
	II.	514200	617.04
	III.	4700	7.05
		1,832,900	1938.19
		1886.	
40		1700	—
44		4000	—
77		2000	2500
245	a.	500	1200
258		4000	3000
		16700	6700
		4700	
		12,000	Ab.
	I.	1316,200	1316.26
	II.	516,000	612.00
	III.	4700	7.05
		1836900	1935.25

No	Lit.	Schatzung. Alte.	Neue.
90	a	1200	600
91	b	—	600
8		6000	8000
12	d	900	500
33		—	2000
82	b	2000	1200
92I	a	9000	10000
103	d	100	—
104	d	100	—
107	b	500	100
130	a	500	300
131	a	500	300
159	a	6000	7500
163	c	100	—
195		6000	4000
		32900	35100
			32900
		Z.	2200

No	Lit.	Schatzung. Alte. II. Cl.	Neue.
33		1300	—
46		1500	700
53		1200	700
103	d.	4000	2000
114		3600	1000
176	a	3000	6000
104	a	4000	3000
		18600	14400
		14400	
		4200	Ab.
	I.	1316,200	1316.26
	II.	516,000	612.00
	III.	4700	7.05
		1836900	1935.25

Staatsarchiv Luzern A 1143/303

Revision der Gemeinde Gunzwyl

No.	Litt.	Schatzung. Alte. I.Cl.	Neue.
			1889
33		2 000	3 000
89		1 000	2 000
34		4 500	5 500
77		5 000	6 500
81		3 500	4 000
95			10 000
203		4 000	
15		3 000	6 100
41	a	500	1 000
92	I	5 000	6 000
		29 300	44 000
			29 300
		L	14 700
			1888
55/56		8 000	7 500
			8 500
11	a	8 000	8 500
91		5 000	6 600
		21 000	31 000
			21 000
			10 000

Revision der Gemeinde

No.	Litt.	Schatzung. Alte.	I. Cl.	Neue.	No.	Litt.	Schatzung. Alte.	II. Cl.	Neue.
				1892					
238	c.	100		—	47		700		—
239	b	100		—	228/229		5000		8500
248	a	100		—	22		6500		7000
238	c			6000			12.200		15.500
29/30		6500		7000					12.200
152		3500		5500					3.300
205	a			1200					
41		3500		6500	V.	Kl	1.381.200		1381.20
72		2000		3000	II.	"	520.600		624.72
		15.800		29.200	III.	"	4.700		7.05
				15.800			1.906.500		2012.97
			Zw.	13.400					
				1893.					
1.		5,000		6,000	7.		4,000		5,000
18.		3,800		4,000	57.		900		—
41.		6,500		8,000	58.		1,400		—
59.		9,000		9,500	238		18,000		14,000
82		7,000		9,000	150	a	2,000		2,500
" a.	a	8,000		8,500	151.		1,000		1,500
" b	b	1,200		1,500	108	a.	4,000		9,000
107.		5,500		4,000					
118.		10,000		11,000			31,300		32000
210		4,000		5,000					31,300
238	c.	6,000		9,000					700
276		7,500		85,00				Z.	
34		8,000		10,000					
116	b.	1,500		2,000					
		83,000		96,000					
			Z.	83,000					
				13000					
	I	1,394,200		1394.20					
	II	521,300							
	III	4700		625.56					
				7.05					
		1,920,200		2026.81					

520.6
1.2
10412
5206
6247.2

5213
12
10426
5213
62556

Revision der Gemeinde Gunzwil.

No.	Litt.	Schatzung. Alte.	I. Cl.	Neue.	No.	Litt.	Schatzung. Alte.	II. Cl.	Neue.
				1894.					
231	c	600		—	238	d	100		—
238	b	200		—		c	~~9000~~		~~10000~~
278		8000		10000	239	c	100		—
171		—		600					
238		9000		10000		Abg.	200		
		17800		20600		I	1.395,500		1395.50
				17800		II	521100		625.32
						III	4700		7.05
			Z.	2,800					
32	a	abgebrannt		1500			1.921,300		2027.07
			Z.	1300					
				1894					
15		6,000		7,500	90	b	3,500		4,200
2		10,000		10,500	99	a	3,000		—
32	a	—		3,000	100	a	3,000		—
68 & 69		5000		6,000	101	a	3,400		—
95	c	3,000		4,000	102	a	3,400		—
99	a	—		5,250	116		9,000		12,000
	b	200		—					
	c	1,000		—					
100		6,000		5,000					
	a.	—		5250					
	b.	1,000							
99	b.			600					
101	b.	200		300					
102	b.	200		300					
101	a	—		9,500					
102		15,000		10,000					
102	a			9,000					
50		4,000		5,000					
77		6,500		8,000					
114	a	800		—					
252		4,000		6,000					
		62,900		95,200			25,300		16,200
				62,900			16,200		
				32,300			9,100		
							III. Cl.		
					139		900		—
	I	1,427,800		1427.80					
	II	512,000		614.40					
	III	3,800		5.70					
		1,943,600		2047.90					

47
12
235
4252110
7.0312
10422
5211
625.32

III Cl.
139) 900

512
12
1024
512
614,4

38
15
190
38
570

Staatsarchiv Luzern A 1143/303

Revision der Gemeinde Gunzwil

No	Litt.	Schatzung. I.Cl. Alte.	Neue.	No	Litt.	Schatzung. II.Cl. Alte.	Neue.
			18 96.				
5		2000	...	6		5000	...
252	a	2000	...	238		14000	...
5		...	7500	234		4000	...
921	a	10000	...	70	a	1500	3000
921	a	9000	...	21		1200	1500
32		8000	11000			25700	4,500
65		21000	3500			4500	
921	a	...	21000			21200	
130	b.	5500	8000				
138		4000	1500				
181	b.	...	700				
195	b.	200	...				
209		9000	10000				
238		...	14000				
268		6500	9000				
53		1500	3000				
283	a	12000	15000				
144		8500	10000				
234		...	5600				
29-30		7000	8000				
70		3300	4500		I.	1482400	1432.40
73		4800	6500		II.	490,800	588.96
20		1300	2500		III.	4000	6.–
26	a	10000	11,000			1977200	2077.36
921		6000	10500				
93		9000	11000				
95	a	10000	11000				
2		10500	12000				
		142100	196700				
			142100				
			54600				
			18 97.				
6	a	1000	.	4g		~~4000~~	~~3000~~
11		10000	11500	160	a	1000	.
	a	8500	11,000	62		5000	.
	b	2000	2500	88		14000	18000
49	a	.	3500	109	d	9000	11000
52		.	5000	111		10000	.
	b	.	6500	114		1000	.
88	b.	.	1500		b	10000	.
921	a	.	12000	161	a	500	.
99		5000	7000			50500	29,000
100		5000	7000				
101	a	9500	10500				
104		8800	10000				
111		.	15000				
114	a	.	1500				
	b.	.	13000				
	d	.	3000				
	e.	.	0800				
161	a	.	6000				
211	a	.	3000				
		49800	130300			Uebertrag	

III. 12 200 – 1000

14903/12 → 9816 → 4708 → 58896

Revision der Gemeinde Gunzwil

No	Litt.	Schatzung. I.Cl. Alte.	Neue.	No	Litt.	Schatzung. II.Cl. Alte.	Neue.
			18 97				
Uebertrag		49800	130,300			50500	29000
78		.	8000	78	.	6000	.
	a	.	1000			56500	29000
210		5000	6000			29000	
102		10000	13500	112	a.	27500	
112.113		3000	6500			300	
		67,800	165200			27800	
			67800	Cl.	I.	1579900	1579.90
			97500		II.	463000	555.60
					III	4000	6.–
			(1898.)			2046900	2141.50
1	a	5000	8000	45/46		5500	
	c	1800	2500	106	a	9000	11000
37		6500	8500	166	c	6000	10000
46/46			7000	141			1500
284			18000	26		3000	5000
12	d	7200	11000				
		500				23,500	27,500.
12		15000	20000				23500.
	a	11000	18000				
50		5000	6000				4000.
278		10000	11000				
211	a	3000	7000		I.	1,630,200.	1630.20.
73		6500	4800		II.	467,000.	560.40.
					III.	3500.	5.25.
		71,500	121,800			2,100,700.	2,195.85
			71500.				
			50,300.	III			
				141		500	
				1899.			
4		8000	12000	258		2000	5500
15		7500	14000	9	a	3500	7000
23		4000	5000	240	a	4000	
29.30		8000	12000	109	d	11000	
31		5500	8000				
35+36	a.		7500			21500	12500
45+46		7000	8000			12500	
52	b.	6500	8000			9000	
87		7000	10000				
111	d.	3000	5000				
138		1500		I.		1691200	1691.20
218		3500	6000	II.		458000	549.60
268		9000	15000	III.		3500	5.25
261		12000	15000				
109	d		18000			2152700	2246.05
		82,500	143500				
			82500				
			61000				

4633/12 → 9266 → 4633 → 55596

467/14 → 934 → 467 → 560.9

458 / 91.60 / 3.50 / 1.75

Staatsarchiv Luzern A 1143/303

Revision der Gemeinde

No.	Litt.	Schatzung I.Cl. Alte.	Neue.	No.	Litt.	Schatzung II.Cl. Alte.	Neue.
			(1900.)				
240	a		12000	228/29		8500	
7	a	4000	6500	235	a.	1500	
216		8500	10500	87	a	8000	
34	a	800	2500	135		6000	8000
111	b	6000	9000				
260		7000	10000			24000	
228/29			14000			8000	
230	a 3						
80		1500	3000		alg.	16,000	
87	a		10000				
140	a		1000		I	1.748.900	1748.90
66		1500	3500		II	442000	330.40
269		3000	6000		III	3500	5.25
268		14000	16000			2.194.400	2284.75
	c	10000	12000				
25		12000	13500				
	a	11000	10500				
	c	5000	4000				
		86300	144000				
			86300				
			57.700				

Revision der Gemeinde Gunzwil.

№	Litt.	Schatzung Alte	I. Kl.	Neue	№	Litt.	Schatzung Alte	II. Kl.	Neue
				(1901.)					
87		10000		12000	121	a	3000		5000
	a	10000		12000	216	a			2000
1	a	8000		14000	9	a	7000		9000
8	a	8000		14000	132		700		
19		6000		8000	134		1500		
287				10000					
163	b			1000			12.200		16.000
257		6000		10000					12.200
254		9000		15000					
286				19000					3.800
124		4000		2000					
285				22000					
255		12000		15000	I	Kl.	1.829.900		1829.90
					II	"	445.200		534.96
		73000		154000	III	"	3.500		5.25
				73000					
							2.279.200		2370.11
				81.000					

Staatsarchiv Luzern A 1143/303

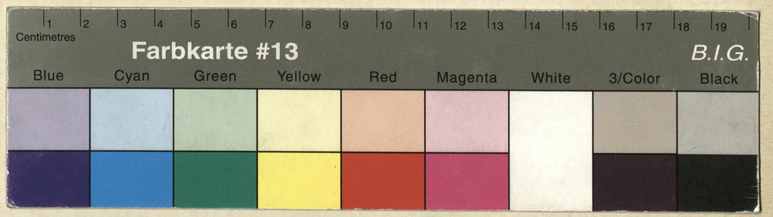

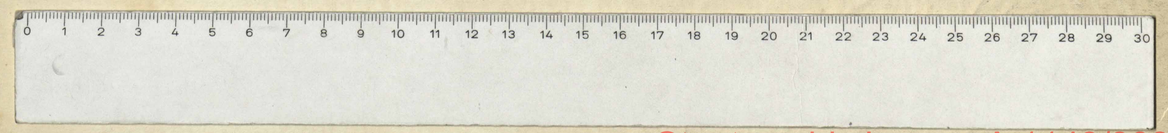

Staatsarchiv Luzern A 1143/303

Staa
A
Staatsarchiv Luzern A 1143/303