Brand-Assecuranz-Register

der

Gemeinde Grosswangen

4/1

Gebäudeversicherungs-Verwaltung des Kantons Luzern

Staatsarchiv Luzern A 1143/299

Nummernbereinigung auf 1. Januar 192o.

(Schlüssel zum neuen Register).

Alte Nr.	Neue Nr.
1	1
2	5
3	8
4 & a	9
4 b	1o
5 -	11
5 a	12 b
6	12
7	14
8	13
9 -	15
9 a	4
1o	19
11	22
12	23
13 b	24
14	25
15	26
17	27
18/19	29
2o	3o
21-c, e-h	31
21 d	32
22	33 & a
23	33 b & c
24	38
25 -	42
25 a	39
26	43
27	44
28	45
29	48
3o -	47
31 & e	49
31 a	41
31 b	4o
31 c & d	5o
32 & a	51
32 b & c	52
33	57
34	58
35	55
36 & a	59
36 b	6o
37	61
38	62
39	63
4o,a,b,d	65
4o c	66
41	67
43	68
45	69
46	7o
47	71
48	72
49	73
5o	74
51	75
52	76
53	77
55	78
56	79
57	8o
58	81
59	82
6o	83
61	84
62	85
63	86
64	88
66	87
67	89
68	9o
69	92
7o	93
71	94
72	97
73/74 a & b	98
74 a	99
75	1oo
76	1o1
77	1o2
78	1o3
79	1o4
8o	1o5
81	1o6
82	1o7
83	1o8
84	1o9
85	11o
86	111
87	112
88	113
89	114
9o	115
91	116
92	117
93 a	118
94	12o
95	121
97/98	122
99	123
1oo	124
1o1	125
1o2	126
1o3	127
1o4	128
1o5	129
1o6	131
1o7	132
1o8	133
1o9	134
11o	136
111/112	137
112 a	137 d
113	138
114	139
115	14o
116	141
117	142
118/119	144
12o/121	146
122	147
123/124	148
125	149
126	152
127	154
128	155
129	158
13o	159
131 -	162
131 a & b	163
131 d & f	162
131 e	164 b
132	161
133	164
136	165
137	166
138 & a	168
138 b	167
139	169
141/142	17o
143	171
144	172
145	173
146	174
147	175
148/149	176
15o	177
151	178
152	179
153	18o
154	181
158	182
159/16o	183
161	184
162	185
163	186
164	187
165	188
166	189
167	19o
168	192
169	193
17o	194
171	195
173	196
175	197
177	198
179	199
18o	2oo
181	2o1
182	2o2
183	2o3
184	2o4
185	2o5
186	2o6
187	2o7
188/189	2o8
19o	29o
191	21o
192	211
193	212
194	213
195	214
196	215
197/198	217
199	218
2oo	219
2o1	22o
2o2	221
2o3	222
[illegible]	223
2o7	226
2o8	227
2o9	228
21o	229
211	23o
212	231
213	232
214	234
215	235
216	236
217	237
218	238
219	239
22o	24o
221	241
222	242
224	243
225/226	244
227	245
228	246
229	247
23o	248
231	249
232	25o
233	251
234	252
235	253
236	254
237	255
238	256
239	257
24o	258
241	261
242	262
243	263
244/245	264
25o	265
252	267
253	268
254	27o
255/256	271
257	272
258	273
259	274
26o & a	275
26o b,c,d	277
261	278
262	276
263	279
264	28o
265	281
266	282
267	284
268	285
269	286
27o	287
271	288
272	2
273	53
274	259
275	96
276	95
277	216
278	35
279	34
28o	37
281	12 a
282	2o
283	151
284	233
285	28
286	21
287	91
288	3
289	135
29o	64
291	26o
292	269
293	7
294	119
295	191
296	46
297	153
298	36
299	54
3oo	15o
3o1	6
3o2	56
3o3	18
3o4	157
3o5	16o
3o6	16
3o7	266
3o8	145
3o9	13o
31o	283
311	17
312	156
313	143
314	289

A 1143/299

Staatsarchiv Luzern A 1143/299

Brandassekuranz-Register

der

Gemeinde Grosswangen.

Staatsarchiv Luzern A 1143/299

Nro.	Lit.	Folio des Grundbuches	Eigentümer	Benennung: der Strasse oder Liegenschaft	Benennung: der Gebäude	Bauart: Stein	Bauart: Riegel	Bauart: Holz	Dachung: Ziegel	Dachung: Schindeln	Dachung: Stroh	Versicherungssummen: I. Klasse Franken	Versicherungssummen: II. Klasse Franken	Versicherungssummen: III. Klasse Franken
			Kaufmann Peter											
1.			~~Fürst Conrad~~	Holzhaus	Grund, Holzgerüst u.									
	a.				Schwellenstall	1	1		1			~~10000~~		
					Scheune	1	1	1	1			~~2000~~		
5	~~2.~~		Fellmann Joh.	bei der Kirche	Grund & Scheune		1		1			~~11000~~		
8	~~3.~~		~~Fischer Familie~~ Kl. 1910. ~~Conrad~~ Heimkehrg. Jos. u. Melchior	"	Grund & Scheune		1		1			~~12000~~		
	a.				Holzhaus			1	1					
9 -	~~4.~~		Polizeigemeinde	"	Schulgrund & Anbauten	1	1	1				~~22000~~		
a	a.				Abtrittbaute & Holzbeigen		1	1				~~800~~		
10 -	b.				Schulhaus									
11 -	~~5~~		~~Hartmann Gottfr.~~ Bachmann Peregrinus Hager Joh., Posa	"	Schopfgrund & Scheune		1		1			~~7000~~		
12 b	~~6~~		Schwarzentruber Franz Kappeler Leo		Scheune			1	1				~~4000~~	
												69,200	4000	

Veränderung der Versicherungssummen für die

Erste Klasse.

1903.	1915	1909	1910	1914	1915.
~~1917~~	~~18~~	~~1923~~	~~1922~~	~~1921~~	18
~~15.000~~	~~14.000~~		25.000		
~~15.000~~	~~—~~		25.000		

Nro.	Lit.	Folio des Grundbuches	Eigentümer	Benennung: der Strasse oder Liegenschaft	Benennung: der Gebäude	Bauart: Stein	Bauart: Riegel	Bauart: Holz	Dachung: Ziegel	Dachung: Schindeln	Dachung: Stroh	Versicherungssummen: I. Klasse Franken	Versicherungssummen: II. Klasse Franken	Versicherungssummen: III. Klasse Franken
			Kaufmann Peter											
1.			~~Horst Conrad~~	Hetzolz	Gerüt, Holzgerüt u.									
	a.				Scheune	1	1							
5	~~2.~~		Fellman Joh.	bei der Säge	Gerüt & Scheune		1							
8	~~3.~~		~~Fischer Pamelia~~ Phil. 1905. ~~Conrad~~ Heimertz. Jos. p. Melchiw	"	Gerüt & Scheune		1							
	a.				Holzhaus			1						
9 -	~~4.~~		Polizeigemeinde	"	Schulgerüt & Aubaute	1	1							
a		a.			Abtrittbaute & Holzbehälter		1							
10 -		b.			Holzschulhaus									
11 -	~~5.~~		~~Bachmann Caspar~~ Bachmann Ferdinand Hoger Pet. Josef	"	Wohngerüt & Scheune	1	1							
12 b		~~a.~~	Schwarzentruber Franz Kapfeler Leo		Scheune		1							

Veränderung der Versicherungssummen für die																	
Erste Klasse.							Zweite Klasse.						Dritte Klasse.				
1903.	1905	1909	1910	1914	1915.		1903.	1910	1918	19 18	19	19	19	19	19	19	
		~~12000~~															
					14000												
	~~14000~~ 500			15000													
~~900~~			12000				~~4000~~	~~4500~~	5000	5000							

Staatsarchiv Luzern A 1143/299

Nro.	Lit.	Folio des Grundbuches	Eigentümer	Benennung: der Strasse oder Liegenschaft	Benennung: der Gebäude	Bauart: Stein	Bauart: Riegel	Bauart: Holz	Dachung: Ziegel	Dachung: Schindeln	Dachung: Stroh	Versicherungssummen I. Klasse Franken	Versicherungssummen II. Klasse Franken	Versicherungssummen III. Klasse Franken
12 -	~~b~~		~~Kappeler Leo~~ ~~Kappeler Bucher Jos.~~ Jos.	bei der Försch	Trotte mit Behausung									
					Oberburg	1	X		1			~~9000~~		
14 -	~~1~~		~~Kappeler Bucher Jos. Anna~~ Bäuerin Tonarburg-Kappeler Anna	"	Wohnhaus		1		1			~~17000~~		
13 -	~~2.~~		Fischer Frz. Jos., Lehrer	"	Trotte Oberburg		1		1			~~13000~~		
15 -	~~g.~~		Jung J. Lehrer ~~Bossard, Jos. Leitolf Witwe~~	"	Trotte				1	1		~~10000~~		
4 -		a.	~~Bossard, Leitolf Witwe~~ Hartl Josef		Scheune m. Schweinestall	1			1	1		~~4500~~		
19 -	~~10.~~		~~Huber Anton Jos~~ Allgemein		Wohnhaus m. Schmiedwerkstatt und Scheune	1			1					
			Schaller Augustin Sohn Ruben		Schweinestall				X	X			9000	
19 a		a			Scheune	1			1	1				
32.6 19.5	~~10~~	b	~~Steiger~~ Huber Anton Sohn Ruben sen.		Trotte	1			1			~~2000~~		
												62,500	9000	

Veränderung der Versicherungssummen für die

Erste Klasse.												Dritte Klasse.			
19 ~~05~~	19 08	19 09	19 11	19 15	19 17	19 18	19 ~~18~~	19 22	19 23	19	19	19	19	19	19
	~~40,000~~					30000	30,000								
~~17,000~~					~~25,000~~		27,500								
				15000			Z ~~17,000~~	20.000							
14,000							K.Z. 16200								
~~6,500~~				13000			~~14,200~~	18.000							
			30,000				39,000								
			~~5000~~				6,500								
					5,000	Z ~~—~~			8.000						

Staatsarchiv Luzern A 1143/299

Nro.	Lit.	Folio des Grundbuches	Eigentümer	Benennung der Strasse oder Liegenschaft	Benennung der Gebäude	Bauart Stein	Bauart Riegel	Bauart Holz	Dachung Ziegel	Dachung Schindeln	Dachung Stroh	Versicherungssummen I. Klasse Franken	Versicherungssummen II. Klasse Franken	Versicherungssummen III. Klasse Franken
			~~Huber Anton sel. Erben~~											
22 -	~~11~~		~~Hartmann Jacob~~	bei der Kirche	Wohnhaus, Anbau									
			Krummenacher G.		v. Scheune		1	1	1			~~25,000~~		
					Krone									
			Mozer-Roland Goldau u. Helaniz.											
23 -	~~12~~.		~~Huber Gebrüder~~	"	Wohnhaus			1	1			~~11000~~		
	b	~~X~~			Holzschopf-Scheune-Schweinestall			1	1			~~2000~~		
	a	~~X~~			Scheune			1		1			3500	
	c				~~Wohnhaus~~ Kornmagazin	1		X	1			~~200~~		
	~~13~~		Stift Münster	"	~~Pfarrhaus~~				1	1		1915 Brände ~~11000~~		
		~~X~~			~~Scheune-Schopf~~		1		1			~~4500~~	1914 abgetan.	
24 -	~~13~~	~~c~~		"	Waschhaus		1		1					
25 -	~~14~~		Stift Münster	"	Obere Ziegelmatt-Haus									
					v. Scheune-Stall		1		1			~~6000~~		
		~~a~~			Scheune			+	+			~~1000~~		
26 -	~~15~~.		Stift Münster	"	Untere Ziegelmatthaus			1	1			~~6500~~		
												66,200	3500	

Veränderung der Versicherungssummen für die																
Erste Klasse.							I ~~Zweite~~ Klasse.							Dritte Klasse.			
1903.	1904	19 ~~05~~	1911	1912	1915	19 ~~18~~	19 ~~19~~	1923	19	19	19	19	19	19	19	
	~~28,000~~				1915 Brände ~~46,000~~			63.000								
~~35,000~~						K Z ~~35,000~~	35,000									
~~3000~~				~~3500~~		~~4500~~	8000									
						~~12000~~	12,000									
		~~4500~~				~~6000~~	6,000									
						K Z										
						~~30000~~	37,500									
			12000			Z	15,600									
1917 abgetragen			~~9,00~~													
			10,000			Z	13,000									

Staatsarchiv Luzern A 1143/299

Nro.	Lit.	Folio des Grundbuches	Eigentümer	Benennung der Strasse oder Liegenschaft	Benennung der Gebäude	Bauart Stein	Bauart Riegel	Bauart Holz	Dachung Ziegel	Dachung Schindeln	Dachung Stroh	Versicherungssummen I. Klasse Franken	Versicherungssummen II. Klasse Franken	Versicherungssummen III. Klasse Franken
27 -	~~17.~~		Pfarrgemeinde		Pfarrhaus & Scheune		1	1	1			~~2500~~		
29 -	~~18/19~~		Franz Xaver Kunz ~~Franz Xaver Kunz~~	Pfäffikon.	Wohnhaus Anteil Haus		1	1	1			9000		
a	~~18~~ a.				~~Anteil~~ Scheune			1	1	X			~~2000~~	
b	b.				Holzschopf & Schweinest.			1	1			2000		
c	c.				Werkstätte			1		1		~~100~~		
d	d.				Scheune		1		1			~~2500~~		
	~~19~~		Obiger	"	~~Anteil~~ Gesäss			1	1	1			~~4000~~	
	a			Gem. Nr. 18a einbegriffen.	~~Anteil~~ Scheune			1	1	1			~~4000~~	
29 e	~~19~~	b.			Schweinestallung & Werkstatt			1		1			1000	
30 -	~~20~~		Meyer Robert	bei der Wyssen	Wohnhaus & Scheune		1	1	1			~~14000~~		
	a.				~~Schweinestall~~ Werkhalle & Holzhaus			1		1		~~2000~~		
	b.				Schweinestall ~~Holzhaus~~			1		1		600		
												70,200	12,000	

Veränderung der Versicherungssummen für die Erste Klasse. 1907	1908	1909	1914	1915	19 13
	~~12,000~~		→	~~16000~~	20,000
		18,000			~~22,000~~
			13,000		~~17,000~~
					3,000
					~~200~~
		~~5,000~~			~~7,000~~
					4,000
~~20,000~~				~~28,000~~	—
			3000		~~4000~~
~~800~~			1000		~~1000~~

Veränderung der Versicherungssummen für die ~~Zweite~~ Dritte Klasse. 1902	1906	1919	1923	19	19
			30.000		
~~9000~~	~~12,000~~		28.000		
			500		
			9.000		

Nro.	Lit.	Folio des Grundbuches	Eigentümer	Benennung: der Strasse oder Liegenschaft	Benennung: der Gebäude	Bauart: Stein	Bauart: Riegel	Bauart: Holz	Dachung: Ziegel	Dachung: Schindeln	Dachung: Stroh	Versicherungssummen: I. Klasse (Franken)	Versicherungssummen: II. Klasse (Franken)	Versicherungssummen: III. Klasse (Franken)
31 –	~~21.~~		Geschwister Johanna Fischer ~~Fol. Johann Jos.~~	Müsla.	Corrt v. Müsla (Vorgl. Mühle Werk)			1	1			~~20,000~~		
a	~~a.~~				Scheune			1	1			~~12,000~~		
b	~~b.~~				Garten v. Holzhaus				1	1	X		~~700~~	
	~~c.~~				~~Hütte~~				1	1		~~500~~		
32 –	~~d.~~				Corrt, ~~Leuenfelden~~									
					~~Schweizerhaus~~	1	1	1	1			~~11,000~~		
	~~e~~				~~Hebammenhaus v. Raiba~~				1	1		~~500~~	1903 abgetragen	
31 c	~~f.~~				Scheune Speicher v. Küche	1			1	1		~~3300~~		
	~~g.~~				~~Mühlewerk~~							~~4000~~	Inv. K. 21 enthalten	
d	~~e~~				Landwirtschaft				1	1				
e	~~g~~				Landwirtschaftsgebäude	1			1	1				
f	~~h~~				Keller u. Abstellen	1			1	1				
33 –	~~22~~		Steiniger Franz Wwe. Landwirt	beider Müsla.	Schlafcorrt			1		1		~~11,000~~		
a	~~a.~~				Holzcorrt				1	1		~~300~~		
b	~~23~~		Zubach ~~Jos.~~ Karl	"	Corrt				1	1		~~7000~~		
c		~~a.~~			Scheune				1	1		~~2500~~		
38	~~24~~		Kiesass Frowangen.	~~Kapuzbässen~~	Gast. 2 Betten Corrt v. Scheune Kegelbahn		1	1		1		~~22000~~		
42 –	~~25.~~		Wüst. Duss Alois ~~Ackermann Fol~~ ~~Duss Anton~~	Dorf.	Corrt, Scheune u. Holzhaus		1	1	1			~~11000~~		
	a				Holzhaus				1	1				
												144,300	700	

Veränderung der Versicherungssummen für die

Erste Klasse.						Erste ~~Zweite~~ Klasse.						Dritte Klasse.			
1902	1905	1906	1907	1909	1911	1914	1917	1918	1918	1919	1920	1912	1917	1918	1919
			~~34,000~~								~~52.000~~	1921 IV Kl. 47,000		~~Z 5,000~~	
			~~15000~~				20,500	RZ	~~4,500~~		~~25.000~~	do			
			~~2500~~				4000		~~1,500~~		~~8.000~~	do			
		zu Nr. 31.!	~~2,000~~	1916 abgetr.											
			~~11,000~~				18,000	Z	~~7,000~~		~~25.000~~	do			
			~~1,000~~						~~5,000~~		~~6.000~~	do			
				300					~~200~~		~~500~~	do			
						2000			~~1,000~~		~~3.000~~	2000 do			
							500		~~500~~		~~5.000~~	do			
	18,000								~~11,000~~	Z 30000					
									~~400~~	Z 1000					
												1922			
						~~8000~~	11,100				~~16.000~~	16.000			
						~~2000~~	~~3,800~~		~~500~~		~~6.000~~	6.000			
					~~60000~~			~~70000~~ RZ	~~70000~~						
				~~17000~~	27,000				~~15,000~~						
												1923			
												1.000			

Staatsarchiv Luzern A 1143/299

Nro.	Lit.	Folio des Grundbuches	Eigentümer	Benennung der Strasse oder Liegenschaft	Benennung der Gebäude	Bauart Stein	Bauart Riegel	Bauart Holz	Dachung Ziegel	Dachung Schindeln	Dachung Stroh	Versicherungssummen I. Klasse Franken	Versicherungssummen II. Klasse Franken	Versicherungssummen III. Klasse Franken
39 -	~~26.~~	a.	Anton Fries-~~Hitmeier~~ Frau	Dorf	Gerät- u. Schweinestall	/	/		/			~~14000~~		
43 -	26.		Ackermann Moriz	Post "	~~mit Schweine-Abteil~~ Gerät, Schweine- u. Hühner- em. Anbau Schweinestall	/	/	/	/			~~11,000~~		
44 -	~~27.~~		Ruslmann: Kilian Casimir Sidler Hch, Jos. & Lina ~~Franziska~~	"	Gerät, Schweine, Schweinestall u. Waschhaus		/	/				~~8000~~		
45 -	~~28.~~		~~Meyer Ferdinand~~ Vogel Franz	Kinds.	Gerät mit Wirtschaft u. Hubern	/		/				~~15000~~		
	a.				Schweine		/	/	/			~~5000~~		
	b.				Kartoffelkeller u. Cornaux	/	/		/			~~1000~~		
	c.				Regelbahn		/	/						
48 -	~~29~~		~~Meier Jos v. Fz.~~	Jost Schneiders.	Gerät u. Schweinestand	/		/				~~9000~~		
	a.		Meyer " Muri Josef		Schweine		/	/				~~2500~~		
												56,000	3500	

Veränderung der Versicherungssummen für die

Erste Klasse. 1902	1905	1907	1911	1912	1914	1918	19 18	1921	1922	19	19	Zweite Klasse. 1918	19 18	19	19
					~~17000~~		22,000								
		~~16000~~	~~17000~~	18000		R.Z ~~25000~~	25.000								
		~~10000~~				R.Z	~~17,500~~ 20.000								

Nro.	Lit.	Folio des Grundbuches	Eigentümer	Benennung der Strasse oder Liegenschaft	Benennung der Gebäude	Bauart Stein	Bauart Riegel	Bauart Holz	Dachung Ziegel	Dachung Schindeln	Dachung Stroh	Versicherungssummen I. Klasse Franken	Versicherungssummen II. Klasse Franken	Versicherungssummen III. Klasse Franken
			Schürch Emil											
47 -	~~30.~~		~~Bächler Jos.~~	dorf.	Gerü. Holzsenk. Anbau		1	1				~~12,000~~		
	a		~~Fischer Jakob~~											
	~~b~~		~~Fischer Johann v. Josef~~		Schopf			1			1		~~200~~ 1916 abgetr.	
49 -	~~31.~~		Winiker Joh. Pfau	"	Scheune, Stallung			1			1			
					v. Scheune stallung			1			1	~~13,000~~		
a	e				Holzschopf			1			1			
			Eichholzer Alois Bühlmann Jos.											
41 -	~~31.~~ ~~d.~~		~~Amberg Ed. Maurer~~ ~~Bühler-Steiger Jos.~~ ~~Fuller Eduard~~ ~~Bösch Jakob~~	Fraksinn.	Gerü. v. Scheune x. Baracke.		1	1	1			~~9000~~		
40 -	~~31.~~ ~~b.~~		Meyer Robert	dorf.	Wohngerü. Waschhaus		1	1	1			~~5000~~		
			Pf. Koch J.											
50 -	~~31.~~ ~~c.~~		~~Hacker Steiner Paulina~~	"	Gerü			1	1			33,000		
a	~~d~~				Scheune		1		1			~~7000~~		
												85,000	300	

Veränderung der Versicherungssummen für die

Erste Klasse. 19 04	19 03	19 09	19 13	19 16.	19 18	I. ~~Zweite~~ Klasse. 19 23	19	19	19	19	19	Dritte Klasse. 19	19	19	19
				D	23.400										
			~~20000~~	RZ	26.000										
		~~000~~		Z	800										
~~10000~~ ~~10,000~~				15,000 15000	~~11,000~~	20.000									
		~~7000~~		~~10000~~ R Z	~~12,000~~										
					43.000										
					3.000										

Staatsarchiv Luzern A 1143/299

Nro.	Lit.	Folio des Grundbuches	Eigentümer	Benennung: der Strasse oder Liegenschaft	Benennung: der Gebäude	Bauart: Stein	Bauart: Riegel	Bauart: Holz	Dachung: Ziegel	Dachung: Schindeln	Dachung: Stroh	Versicherungssummen: I. Klasse (Franken)	Versicherungssummen: II. Klasse (Franken)	Versicherungssummen: III. Klasse (Franken)
51 -	~~32~~		Bächler Friedrich	Dorf.	Haus u. Scheune		1		1	1			~~6000~~	
	~~a~~	a	Mernet, Bächler Roman		Schweinestall, Schopf									
					Sennerei, Wohnhaus	1		1	1			~~3000~~		
			Gallmann Conrad											
52 -	~~32~~ 6.		Bächler Jos.	Zwerlisberg.	Haus u. Scheune	1		1	1			~~22,000~~		
a	~~c~~				Schweinestall m. Wohnung	1		1	1					
			Klingler Adolf											
57 -	~~33~~		Kunz Michael	Dorf.	Haus, Scheune u. Schweinest.			1		1			~~6000~~	
			Schwegler Jos. ~~Eduard~~											
58 -	~~34~~		~~Fischer Joh. Jakob~~ Familie	"	Haus u. Scheune Oberwolf			1	1			~~12000~~		
	a.		Lustenberger ~~Anton~~ Joh. Jakob		Waschhaus u. ~~Schmiede~~	1	X	1	1			~~2000~~		
	b.				Scheune	1	X	1	1			~~12000~~		
	c				Ork. Gebäude	1	1	1	1					
	d				Bienenhaus			1	1					
55 -	~~35~~		Vogel Robert	Familie "	Haus			1	1	1		~~15000~~		
	a.				Scheune	1		1	1			~~8000~~		
	b				Kegelbahn mit Anbau			1	1					
	c				Hühnerhaus			1	1					
												~~72000~~	12,500	

Veränderung der Versicherungssummen für die

Erste Klasse.

1909	1912	1913	1918	19 18	1920
				4000	
	~~25000~~			~~14,000~~ R.	30.000
					10.000

Nro.	Lit.	Folio des Grundbuches	Eigentümer	Benennung: der Strasse oder Liegenschaft	Benennung: der Gebäude	Bauart: Stein	Bauart: Riegel	Bauart: Holz	Dachung: Ziegel	Dachung: Schindeln	Dachung: Stroh	Versicherungssummen: I. Klasse Franken	Versicherungssummen: II. Klasse Franken	Versicherungssummen: III. Klasse Franken
51 59 -	~~26.~~		~~Bossert Joh. Georg~~	Zurkirchgass.	Haus		/		/			~~6500~~		
	a.				Scheune		/		/			~~2000~~		
60 -	~~c.~~		~~Bossert Johann Georg~~ Schmidiger Johann		1/2 altes Haus			/		/			~~1400~~	
52 -														
61 -	~~37.~~		~~Lenz-Fricker Wwe Sohn~~ Fuchs Josef Hinnen Andreas	"	1/2 altes Haus anstelle Scheunenstatt			/ /		/ /			~~1200~~	
57 -														
62 -	~~28.~~		~~Bossert Georg~~ Bossart Schwestern	"	Haus u. Scheune		/	/	/			~~9000~~		
58 -			Lenz Karl											
63 -	~~29.~~		~~Arnold Jost~~ Keiser Josef	"	Haus u. Scheune			/ /				~~10,000~~		
65 -	~~40.~~		Fischer Jos.	Pfarrg.	Haus			/ /	x	x		~~8000~~		
a	~~a.~~				Scheune/Stallen/Holzhüs			/ /				~~2000~~		
55 - b	~~b.~~				Scheune		/	/ /				2000		
66 -	~~c.~~				~~Turnvereinsgebäude~~ Schopf		/	/				~~6000~~		
65 c	~~d.~~				Scheune/Stallung Oekonomiegebäude		/	/				2500		
65 d					Haus			/ /						
												44,000	11,200	

Veränderung der Versicherungssummen für die

Erste Klasse.

19 18	19 [illegible]	19 19	19 21	19	19
Z	~~4000~~		12.000		
Z	~~5200~~		7.000		
			5.000		
	100				
~~10600~~	~~11,000~~	17,000			
RZ	16,500				
Z	~~4000~~		10.000		
Z	~~12,000~~	Z	25.000		
Z	~~30~~		40.00		
			20.000		

Zweite Klasse.

19 11	19 13	19 15	19 [illegible]	19 20	19
~~2000~~	~~3000~~	~~4000~~			
				~~4000~~ Z 4000	

Dritte Klasse.

19 18	19 [illegible]	19 21	19
~~4000~~	Z	6.000	
~~8000~~	Z	~~12,000~~	12.000

Staatsarchiv Luzern A 1143/299

Nro.	Lit.	Folio des Grundbuches	Eigentümer	Benennung der Strasse oder Liegenschaft	Benennung der Gebäude	Bauart Stein	Bauart Riegel	Dachung Stein	Dachung Riegel	Dachung Holz	Dachung Ziegel	Dachung Stroh	Dachung Schindeln	Versicherungssummen I. Klasse Franken	Versicherungssummen II. Klasse Franken	Versicherungssummen III. Klasse Franken
51 59 -	~~36.~~		~~Bossart Joh. Georg~~ Hofm	Gerlisvegass.	Haus		/									
	a.				Scheune		/									
60 -	~~b.~~		~~Bossart Johann Georg~~ Schmidiger Johann		Altes Haus											
52																
61 -	~~37.~~		~~Lang-Spieler Wwe Sohn~~ Spieler Josef Hinnen Andreas	"	~~Altes~~ Haus Landwirtschaft											
57																
62 -	~~38.~~		~~Bossart Georg~~ Bossart Schwestern	"	Haus & Scheune											
58			Lang Karl													
63 -	~~39.~~		~~Arnold Jost~~ Weiss Josef	"	Haus & Scheune											
65 -	~~40.~~		Fischer Jos.	Besitz.	~~Haus~~											
a		a.			Scheune Stall & Holz											
55 b		b.			Scheune											
66 -		c.			~~Umzäunungsmauer~~ Waschhaus											
65 c		d.			Scheune Stallung											
65 d					Hofraum											

Veränderung der Versicherungssummen für die

Erste Klasse. 1905	1907	1909	1914	1915	1917	Zweite Klasse. 1911	1913	1915	1918	1920	19	Dritte Klasse. 1918	19	1921	19
		7000													
		4000													
										Z 4000					
						2000	3000	4000				4000	Z —	6.000	
				200											

Nro.	Lit.	Folio des Grundbuches	Eigentümer	Benennung: der Strasse oder Liegenschaft	Benennung: der Gebäude	Bauart: Stein	Bauart: Riegel	Bauart: Holz	Dachung: Ziegel	Dachung: Schindeln	Dachung: Stroh	Versicherungssummen: I. Klasse Franken	Versicherungssummen: II. Klasse Franken	Versicherungssummen: III. Klasse Franken
67 - 44.	a		~~Bürki Joh. Bühn Johann~~ ~~Hellmann Jakob~~ Bösch Jak. Bürenmann Alois	Besitz.	Haus u. Scheune u. Schweinställe	1	1	1	X				~~4000~~	~~1907 abgebrannt~~
~~43~~			~~Stalder~~ Bucher Jos. D. Franz	"	Anbau a. Scheune		1	1	1				~~3500~~	~~1907 abgebrannt~~
68 ~~43.~~	a		Lämmler Kasp. ~~Kuhmann Ernst.~~ ~~Hellmann Ludwig~~ Wüest Jak. jung ~~sen.~~	"	Haus u. Scheune Holzschopf	1	1	1 / 1	1			~~12000~~		
— ~~44.~~			~~Wüest Anton~~ ~~Bättig Anton. Bürki Josef~~ Spreter Adam. ~~Bättig Anton. Gassmann Jakob~~	Garben.	Haus u. Scheune	+	+	+ +	+	+	X		~~4000~~	
69 - 45.			Häfliger Jak. Jak. Johann	"	Haus, Werkstätte u. Scheune	1		1					7000	
70 - 46.			~~Estermann Gerhard~~ Huber Josef Jak. Johann	Bauwerd.	Haus, Scheune u. Schweinställe		1	1	1				~~7000~~	
71 47.			Wüest Jost v. Jakob	"	Haus, Scheune u. Schweinst.		1		1				~~3200~~	
												12,000	29,600	

Veränderung der Versicherungssummen für die

Erste Klasse.

19 06	19 13	19 18	19 18	19 19	19
~~4000~~	11,000		14,300		
~~14,000~~		19000	19 R	25,000	

Zweite Klasse.

19 07	19 09	19 10	19 16	19 17	19 18
1917 abgebrannt	~~6000~~	7000			
~~4000~~				14,000	7,000
	5000				6,000
	600				1919 1000

Dritte Klasse.

19	19	19	19
	-	—	

Staatsarchiv Luzern A 1143/299

Nro.	Lit.	Folio des Grundbuches	Eigentümer	Benennung der Strasse oder Liegenschaft	Benennung der Gebäude	Bauart Stein	Bauart Riegel	Bauart Holz	Dachung Ziegel	Dachung Schindeln	Dachung Stroh	Versicherungssummen I. Klasse Franken	Versicherungssummen II. Klasse Franken	Versicherungssummen III. Klasse Franken	Veränderung der Versicherungssummen für die Erste Klasse 1918	19	1920	1923	19	19	Zweite Klasse 1902	1909	1911	1914	1917	1918	II. ~~Dritte~~ Klasse 1923	19	19	19
72 -	~~48~~		Wüest Jost v. Jak.	Brunwald	Haus, Scheune & Schweinställe			1		1			~~7500~~									~~10,000~~			~~12,000~~	Z ~~14,500~~	16.000			
	~~a~~				~~Holzhaus~~		1	1	1			~~1000~~	~~1916 abgetr.~~		Z ~~[illegible]~~															
a	b				Scheune	1		1	1						~~14.500~~			15.000												
73 -	~~49~~		~~Muther Anton~~ ~~Schaller August~~ ~~Bachmann Josef~~ ~~Stocker Leonz~~ ~~Fuerrer Johann, Wallgin~~ ~~Rohrbach~~ Huber Martin	"	Haus & Scheune & Magazinenbau		1		1			~~4500~~			R.Z. ~~15,500~~			25.000												
74 -	~~50~~		Bützberger ~~Joh.~~ Vinz.	"	Haus & Scheune			1		1			~~2000~~											~~3000~~		4000				
75 -	~~51~~		Obiger	"	Haus, Scheune & Schweinst.			1	1	x			~~9000~~		Z ~~20000~~			25.000						~~18000~~						
76 -	~~52~~		Wüest Jost v. Jakob	"	Haus, Scheune & Schweinst.			1		1			~~3000~~									~~4000~~				5,200				
77 -	~~53/54~~		~~Huber Ludwig~~	"	Haus, Scheune & Schweinst.			1	1	x			~~7000~~		~~13,000~~	Z ~~6,000~~	17.000				~~5000~~		~~6000~~							
	a.		Bösch Johann		Scheune			1	1	x			~~2500~~			Z ~~12,000~~	15.000						6000			~~[illegible]~~				
												5,500	28,000																	

Staatsarchiv Luzern A 1143/299

Nro.	Lit.	Folio des Grundbuches	Eigentümer	Benennung der Strasse oder Liegenschaft	Benennung der Gebäude	Bauart	Dachung	Versicherungssummen
72 -	~~48~~		Wiest Jost s. Jak.	Brüsele	Haus, Scheune u. Schweinestall			
	~~a~~				~~Schopf~~			
a	4				Scheune	1		
			~~Muther Anton~~					
73 -	~~49~~		~~Schaller August~~	"	Haus u. Scheune			
			~~Badmann Josef~~		Mangazinsbau			
			~~Fischer Leon~~					
			~~Herren Johann Wasserg.~~ Birkenbach					
			~~Schuler Martin~~					
74 -	~~50~~		Büdzberger ~~Joh~~ Franz.	"	Haus u. Scheune			
75 -	~~51~~		Obiger	"	Haus, Scheune u. Schweinest.			
76 -	~~52~~		Wiest Jost s. Jakob	"	Haus, Scheune u. Schweinest.	1		
77 -	~~53/54~~		~~Huber Ludwig~~	"	Haus, Scheune u. Schweinest.	1		
	a.		Bösch Johann		Scheune	1		

Veränderung der Versicherungssummen für die															
Erste Klasse.							Zweite Klasse.						II. ~~Dritte~~ Klasse.			
1906	1909	1912	1913	1917	1918		1902	1909	1911	1914	1917	1918	1923	19	19	19
	~~10000~~							~~10000~~			12000	~~14000~~ 13000	16.000			
				13000												
R.	~~14000~~	~~14000~~	~~20000~~		15500											

Nro.	Lit.	Folio des Grundbuches	Eigentümer	Benennung der Strasse oder Liegenschaft	Benennung der Gebäude	Bauart Stein	Bauart Riegel	Bauart Holz	Dachung Ziegel	Dachung Schindeln	Dachung Stroh	Versicherungssummen I. Klasse Franken	Versicherungssummen II. Klasse Franken	Versicherungssummen III. Klasse Franken
78	55.		Waisenamt Grosswangen.	Brünnalb	Ökonomiehaus		/	/	/			~~20,000~~		
	a.				Scheune, Holzhaus									
					Waschhaus		/		/			~~2500~~		
	b.				Scheune		/	/	/			~~14000~~		
	c.				Schopf und Hühnerhaus	/			/			~~1000~~		
	d.				Speicher			/	/			~~600~~		
	e.				Leichenhaus	/			/					
79	56		Kunz Anton	Wolfenschiessen	Mühle und Sägerei									
					Holzschopf			/	/	/	/		~~6000~~	
	a.				Scheune	/		/	/			~~12000~~		
80	57.		Kunz Jakob Jammiker		Mühle und Sägerei			/	/			~~7000~~		
	a.				Scheune			/	/				~~6000~~	
	b.				Speicher und Backofen			/	/				~~800~~	
	c.				Schweinestall			/	/				~~200~~	
81	58.		~~Kunz Gebrüder~~ ~~Fischer Jakob~~ Dubach Josef	Löchli.	Scheune und Schweinest.			/	/			~~6500~~		
												85,600	13,600	

Veränderung der Versicherungssummen für die

Erste Klasse.

19/8	19 18	1921	1923	1922	19
R.Z. ~~20,000~~		30.000			
Z. ~~17,000~~		12.000			
R.Z. ~~25,000~~		30.000	36.000		
~~2,400~~		3.000			
Z. ~~2,400~~		3.000			
~~1,200~~		2.000			

Nro.	Lit.	Folio des Grundbuches	Eigentümer	Benennung der Strasse oder Liegenschaft	Benennung der Gebäude	Bauart Stein	Bauart Riegel	Bauart Holz	Dachung Stein	Dachung Riegel	Dachung Holz	Versicherungssummen Ziegel	Versicherungssummen Stroh	Versicherungssummen Schindeln	I. Klasse Franken	II. Klasse Franken	III. Klasse Franken	Veränderung der Versicherungssummen für die Erste Klasse 1905	1906	1911	1914	1915	1917	Zweite Klasse 1904	1905	1911	1914	1918	1922	Dritte Klasse 19	19	19	19
78-	55.		Waisenamt Grosswangen.	Brunwald	Armenhaus		1														~~46,000~~	~~70,000~~	80,000										
	a.				Schweinscheune, Holzhaus + Wohnung		1														~~8,000~~		~~10,000~~										
	b.				Scheune		1														~~21,000~~		~~26,000~~										
	c.				Waschhaus + Dörrofen	1																	~~2,000~~										
	d.				Speicher																		~~2,000~~										
	e.				Totenhaus	1													1,000														
79-	56		Kunz Anton	Wolfersweil	Anteil Haus + Schweinställe + Holzhaus			1																~~11,000~~			~~14,000~~	R.Z. 18,200					
	a.				Scheune	1		1													~~16,000~~												
80-	57.		Kunz Jacob Familie	"	Anteil Haus			1										~~11,000~~		13000													
	a.				Scheune			1																	~~12,000~~	~~14,000~~	Z	~~18,200~~	24000				
	b.				Speicher + Senhütte			1																			Z	~~[illegible]~~	4000				
	c.				Schweinställe			1																		~~1,500~~	Z	~~[illegible]~~	4000				
81-	58.		~~Wark Gebrüder~~ ~~Fischer Alois Jacob.~~ Dubach Josef	Löchli.	Haus, Scheune + Schweinst.			1												~~9000~~			11,000										

Staatsarchiv Luzern A 1143/299

Nro.	Lit.	Folio des Grundbuches	Eigentümer	Benennung der Strasse oder Liegenschaft	Benennung der Gebäude	Bauart Stein	Bauart Riegel	Bauart Holz	Dachung Ziegel	Dachung Schindeln	Dachung Stroh	Versicherungssummen I. Klasse Franken	Versicherungssummen II. Klasse Franken	Versicherungssummen III. Klasse Franken	Veränderung der Versicherungssummen für die Erste Klasse 1904	Erste Klasse 1908	Erste Klasse 1917	Erste Klasse 1918	Erste Klasse 1920	Erste Klasse 1922	Zweite Klasse 1904	Zweite Klasse 1909	Zweite Klasse 1914	Zweite Klasse 1918	Zweite Klasse 1920	Zweite Klasse 19	Dritte Klasse 19	Dritte Klasse 19	Dritte Klasse 19	Dritte Klasse 19
82 - ~~59~~			Wiederkehr Jos. v. Gottfr.	Moos	Haus u. Schweinställe			1		1			~~7000~~							22.000		~~10,000~~		~~15,000~~	~~22.000~~					
	a.				Scheune			1	1	1			~~6000~~							18.000		~~10,000~~		~~15,000~~	~~18.000~~					
83 - ~~60~~			~~Fischer Gebrüder~~ Jacob. Meier Josef	"	Haus, Scheune u. Schweinställe			1	1	X			~~8500~~			~~14,000~~	R Z	~~18,000~~		1923 22.000	~~14,000~~									
	a				Heuschober			1	1											1923 1.000										
84 - ~~61~~			Liechtsteiner Peter	"	Haus, Scheune u. Schweinställe			1		1			~~7000~~				R Z ~~17,000~~	19.000				~~13000~~	~~14,000~~							
	a.				Brennereigebäude		1		1			~~500~~					Z	700												
85 ~~62~~			Stalder Anton	"	Haus, Scheune u. Schweinställe			1		1			~~8000~~								~~10,000~~		R Z	~~18,000~~	30.000					
	a.				Dörrofen	1	1		1			~~500~~						~~700~~	1.000											
	b				Waschhütte			1	1										500											
86 ~~83~~ - ~~63~~			Sidler-~~Liechtsteiner Witwe~~ Schwestern	"	Haus u. Scheune		1	1	1			~~7000~~			~~12,000~~		R Z	~~15,000~~		1923 18.000										
	a.				Schweinscheune			1	1			1500					Z	~~2000~~		2.500										
												9,500	36,500																	

Staatsarchiv Luzern A 1143/299

Nro.	Lit.	Folio des Grundbuches	Eigentümer	Benennung: der Strasse oder Liegenschaft	Benennung: der Gebäude	Bauart: Stein	Bauart: Riegel	Bauart: Holz	Dachung: Ziegel	Dachung: Schindeln	Dachung: Stroh	Versicherungssummen: I. Klasse Franken	II. Klasse Franken	III. Klasse Franken
88-	64		~~Steiner Johann, Bälliz~~ ~~Amlehn, Josef~~ ~~Laterbach~~ Gebäude	Moos.	Scheune		1		1	x	x		~~5000~~	
/	65		~~Fischer Jak., Schuhmacher~~ ~~Lustenberger Anton, Landwirt~~	"	~~Scheune, Schweinestall~~		1		1	1			200 1916 abgebrochen	
87-	66.		Affentranger Jos.	"	Scheune		1		Ziegel x				3000	
89-	67		~~Wellbrunner Jos. Lotscher Joh.~~ ~~Hermann Alois~~ Häfliger Adolf Lienert Josef	Gedinswidi.	Scheune		1	1	1				~~7000~~	
90-	68.		~~Widrig Widrig Adolf~~ ~~Buchler Friedel & Cons.~~	"	~~Scheune, Schweinest~~			1	1	1			~~15000~~ Holzst.	
	a		Lötscher Johann s. Sn.		Schweinsscheune		1	x	1	1				
92-	69		Birrer Josef ~~Meier Jacob, Schuh~~	"	Scheune		1	1		1	x		~~1500~~	
	a.		~~Röösli Josef~~		Schweine		1		1		x		~~200~~	
													7000	21,600

Veränderung der Versicherungssummen für die

Erste Klasse.

1905	1908	1914	1911	1912	1913
1914	1918	1919	1921	1922	1923
~~10,500~~	~~15,500~~	16000			
	6000				
	19,500				
Z ~~3000~~			3.000		
	2.600				
Z ~~2600~~		4.000	10.000		

Zweite Klasse.

1904.	1907	1911	1912	1918	1923
~~7000~~	~~8,000~~				
~~18000~~	RZ	~~21,000~~	25000		
			25.00	3.500	

Dritte Klasse.

19	19	19	19

Staatsarchiv Luzern A 1143/299

Nro.	Lit.	Folio des Grundbuches	Eigentümer	Benennung der Strasse oder Liegenschaft	Benennung der Gebäude	Bauart Stein	Bauart Riegel	Bauart Holz	Dachung Ziegel	Dachung Schindeln	Dachung Stroh	Versicherungssummen I. Klasse Franken	Versicherungssummen II. Klasse Franken	Versicherungssummen III. Klasse Franken
			Steiner Johann, Bäckermeister, Josef Lauterbach Gebäude											
88	64			Moos.	Scheune		1		1	x	x		~~2500~~	
1	65		Fischer Jos. Ludwig. Lauterburger Anton. jun. Erben	"	~~Scheune Schweinestall~~			1		1	1		200 1916 abgebr.	
87	66.		Affenbranger Jos.	"	Scheune		1		Ungrid	x			3000	
			Willbrunner Jos Lötscher Joh.											
89	67		~~Steinmann Alois~~ Häfliger Adolf Lorenz Jakob	Gedinwidi.	Scheune		1	1	1			~~7000~~		
			Mitrockso Adolf											
90	68.		~~Buchler Friedol & Cons.~~	"	~~Scheune & Schweinest~~				1	1	1		~~10000~~ Holzst.	
	a		Lötscher Johann & Jos.		Schweinescheune		1	x	1	1				
			Birrer Josef											
92	69		~~Meier Jacob, Josef~~	"	Scheune		1	1		1	x		~~1500~~	
	a.		~~Röösli Josef~~		Scheune		1		1		x		~~800~~	
												7000	21,600	

Veränderung der Versicherungssummen für die

Erste Klasse.

1905	1908	1910	1911	1912	1913
	8000				
				4500	
~~4000~~		10,000			15,000
~~12,000~~					

Zweite Klasse.

1904.	1907	1911	1912	1918	1923
Liegenschaft					
		2000			
			2000		

Dritte Klasse.

19	19	19	19

Staatsarchiv Luzern A 1143/299

Nro.	Lit.	Folio des Grundbuches	Eigentümer	Benennung der Strasse oder Liegenschaft	Benennung der Gebäude	Bauart Stein	Bauart Riegel	Bauart Holz	Dachung Ziegel	Dachung Schindeln	Dachung Stroh	Versicherungssummen I. Klasse Franken	II. Klasse Franken	III. Klasse Franken
93 -	~~70~~		Fuhrer Franz ~~Fidler Conrad.~~ ~~Lustenberger Anton sel. Erben~~	Feld.	Scheune			1		1		~~1000~~		
94 -	~~71~~		Meyer - Muri Josef ~~Muri Jos Rinert Alois~~	"	Scheune			1	1			~~2000~~		
97 -	~~72~~	a	Rösli Vinz.	Grunalweg.	Scheune Schweinestall			1	1			~~5000~~		
98 -	~~73~~ - ~~74~~	a	Mehr Josef ~~Jos Geschwister~~	Kubelwald	~~Mutzbaut~~ Scheune	1		1	1	1		~~2000~~		
		b			Schweinestall			1		1		~~500~~		
					Holzhaus			1	1					
99 -	~~74~~	a.	~~Hafi Josef~~ Fischer Jos.	"	~~Mutzbaut~~ Scheune			1			1	~~2000~~ viele obsm!		
	~~74~~	a.	Schorno Alois		Scheune Schweinestall			1	1	1		~~7000~~		
a		b.	Wiederkehr Gottfried		Scheune & Schweinestall	1		1	1			~~4500~~		
b		c			Holzhaus			1	1			~~600~~		
												14,500	18,500	

Veränderung der Versicherungssummen für die

Erste Klasse. 19 09	19 13	19 17	19 18	19 18	19 20	Zweite Klasse. 19 08	19 13	19 17	19 18	19 21	19	Dritte Klasse. 19	19	19	19
				1,500											
~~11000~~	~~16000~~			12,000											
		~~9000~~		~~6000~~	15.000 1.000										
				Z ~~18500~~	18,500			~~7,500~~	~~15000~~						
				~~1000~~	1000										
				~~500~~	500										
								~~2500~~	~~10000~~	Z	12.000				
				~~8500~~	Z			~~7000~~			12.000				
				~~500~~	Z 500										

Staatsarchiv Luzern A 1143/299

Nro.	Lit.	Folio des Grundbuches	Eigentümer	Benennung: der Strasse oder Liegenschaft	Benennung: der Gebäude	Bauart: Stein	Bauart: Riegel	Bauart: Holz	Dachung: Ziegel	Dachung: Schindeln	Dachung: Stroh	Versicherungssummen: I. Klasse Franken	Versicherungssummen: II. Klasse Franken	Versicherungssummen: III. Klasse Franken
			Waldisbühl Augustin											
100 -	~~75~~		~~Huber Abdr. Jos. Ant.~~	Unterwald.	Gerüst		/	/	/				~~6000~~	
	~~a.~~		~~Haus~~											
b	6.				Heuschopf-Scheune		/	/	X				~~400~~	
a	c.				~~Wohnhaus~~ Scheune		/	/	X				~~7000~~	
			Lustenberger Johann											
			~~Bürki Gottfr.~~											
101 -	~~76~~		Heller Anton.	"	Gerüst u. Scheune		/	/	/	X			~~6000~~	
			~~Bitto Josef~~		zu Wohnhaus gehörend									
			~~Jos. u. Franz~~											
102	~~77~~		Huber ~~Ant. jr. Jos.~~	Brüggen.	Gerüst			/	/	X			~~2000~~	
a	~~a.~~				Scheune		/	/	/			~~12,000~~		
	~~b.~~				~~Speicher~~			/		/			~~700~~ 10% abgetr.	
b	c.				Holzgerüst u. Scheunenschopf			/	/	X			~~2000~~	
c	d				Oekonomiegebäude			/	/					
d	~~b~~ (e)				~~Trotte~~ Waschhaus Ringgenberg.			/		/				
103 -	~~78~~	a.	Bucher Conrad, Posth.	Brüggen.	Gerüst, Scheune ~~Oekonomiegebäude~~			/	/	/			~~7000~~ 25% abgetr.	
					Scheunenschopf			/	/					
			Iserschmid Robert - Bücker Frau											
104 -	~~79~~		~~Bucher Conrad, Posth.~~	"	Gerüst, Scheune u. Scheunenschopf			/	/				~~2000~~	
			~~Purtmann Bernhard~~											
												12,000	40,100	

Veränderung der Versicherungssummen für die

Erste Klasse.						Zweite Klasse.						Dritte Klasse.			
1903	1904	1905	1909	1911	1912	1913	1913	1916	19 11	1922	19	1923	1922	19	19
1913	1916	1917	1918	19 18	1920										
							8000		~~—~~			10.400			
~~2000~~				2,600											
~~12.000~~	~~—~~			15,600											
			RZ	~~—~~	17.000							24.000	~~22000~~		
		~~15000~~	RZ	~~—~~	25.000										
		~~23,000~~	RZ	~~—~~	30.000										
		~~5000~~	Z	~~—~~	8.000										
			~~Z~~	~~—~~	12.000										
					500										
								RZ 13000	~~—~~	25.000					
						~~3500~~									

Staatsarchiv Luzern A 1143/299

Nro.	Lit.	Folio des Grundbuches	Eigentümer	Benennung: der Strasse oder Liegenschaft	Benennung: der Gebäude	Bauart: Stein	Bauart: Riegel	Bauart: Holz	Dachung: Ziegel	Dachung: Schindeln	Dachung: Stroh	Versicherungssummen: I. Klasse Franken	Versicherungssummen: II. Klasse Franken	Versicherungssummen: III. Klasse Franken
			Waldisbühl Augustin											
100 -	~~75.~~		~~Huber Abdr. Jos. Paul Strauß~~	Underwald.	Haus									
	~~a.~~		~~Haus~~											
b	b.				Heuschopf. Scheune									
a	c.				~~Schmiede~~ Scheune									
			Leonard Johann											
			~~Hinkis Josef~~											
101 -	~~76~~		Heller Anton.	"	Haus & Scheune		/							
			~~Heller Josef~~		~~m. Schweinestall~~									
			~~Fab. &~~ Franz J.											
102	~~77~~		Huber Andr. sel. Erben	Buggen.	Haus									
a	a.				Scheune		/							
	~~b.~~				~~Speicher~~									
b	c.				Holzgerüst & Schweinestall									
c	d				Oekonomiegebäude									
d	b(2)				Trotte & Werkstattgebäude									
103 -	~~78.~~	a.	Bucher Conrad, Sohn	Buggen.	Haus, Scheune & Schweinestall									
					Scheune & Schweinestall									
			Isenschmid Robert - Bäcker Thun											
104 -	~~79~~		~~Bucher Conrad, Sohn~~	"	Haus & Scheune & Schweinestall									
			~~Portmann Bernhard~~											

Veränderung der Versicherungssummen für die

Erste Klasse.

19 03	19 04	19 05	19 09	19 11	19 12
	1500		~~8000~~	11,000	
					13000
~~2000~~					18000
					4000
~~10,000~~ 600					

Zweite Klasse.

19 12	19 13	19 16	19 18	19 22	19
	8000		~~11000~~		
		R Z 13000	~~15000~~	25.000	
~~3500~~			~~4500~~		

I. ~~Dritte~~ Klasse.

19 23	19 22	19	19
10.400			
24.000	~~22.000~~		

Staatsarchiv Luzern A 1143/299

Nro.	Lit.	Folio des Grundbuches	Eigentümer	Benennung der Strasse oder Liegenschaft	Benennung der Gebäude	Bauart Stein	Bauart Riegel	Bauart Holz	Dachung Ziegel	Dachung Schindeln	Dachung Stroh	Versicherungssummen I. Klasse Franken	Versicherungssummen II. Klasse Franken	Versicherungssummen III. Klasse Franken
105 - ~~80.~~			Portmann Alois ~~Hodel Jos.~~	Brestenegg.	Haus, Scheune u. Schweinst.			1			1		~~2500~~	
	a.				Schweinscheune			1			1		~~500~~	
106 - ~~81.~~			Muff Jos. u. ~~Ma~~ Leo	"	Haus u. Scheune		1	1	1		X		~~3500~~	
107 ~~82.~~			~~Riedweg Romann~~ Süess ~~Jost Josef.~~ ~~Käch Jakob Renggli Anton~~ Schär Albert	Laupach.	Haus u. Scheune		1		Et.		X		~~3500~~	
108 - ~~83.~~			Koller Aloys ~~Zeder Anton.~~ ~~Ammeter Peter~~	"	Haus u. Scheune		1	1	1		X		~~7500~~	
109 - ~~84~~			~~Zeder Franz~~ ~~Bürer Ackermann Ctha~~ Witwe Bölsterli Anton	Wellenberg.	Haus u. Scheune			1	1		X		~~2500~~	
110 - ~~85.~~			~~Bürer Jos.~~ Roth J. Anton	"	Haus, Scheune u. Schweinstall			1		1			~~2500~~	
													22,500	

Veränderung der Versicherungssummen für die

Erste Klasse. 1911	1913	1916	1917	1918	1919	Zweite Klasse. 1903	1906	1912	1914	1915	1918	II ~~Dritte~~ Klasse. 1920	1922	19	19
						~~4000~~		~~6000~~	7500		~~9000~~	15.000			
						1500					—	3.000			
~~7000~~			8500	~~9500~~	Z. 1920 16.000 ~~12,000~~										
		~~8000~~	Z	~~9500~~	1923 11.000		~~5000~~			~~7000~~					
	~~14,500~~			19,000			~~10,000~~								
					Z. 1920 17.000 ~~12,000~~		~~4000~~	~~6000~~	7000		~~9000~~				
						~~5000~~		~~7000~~	~~8000~~	9000	—	~~15.000~~	20.000		

Staatsarchiv Luzern A 1143/299

Nro.	Lit.	Folio des Grundbuches	Eigentümer	Benennung der Strasse oder Liegenschaft	Benennung der Gebäude	Bauart Stein	Bauart Riegel	Bauart Holz	Dachung Ziegel	Dachung Schindeln	Dachung Stroh	Versicherungssummen I. Klasse Franken	Versicherungssummen II. Klasse Franken	Versicherungssummen III. Klasse Franken
111 -	~~26.~~		Eholzer ~~Jos.~~ Fotx jul. Estha ~~Alb.~~ Wwe.	Wallenbuwz.	Gast- u. Pension			1		1			3000 ~~4000~~	
112 -	~~87.~~		~~Häfliger~~ Geschwister ~~Bachofer~~ Bädig Alois.	"	Gast, Pension u. Schweinställe			1			1	~~5000~~		
113 -	~~88.~~		Gerber Joh. ~~Brügger Jak.~~	"	Gast, Pension u. Schweinställe			1	1	X			~~5000~~	
	a.				Speicher			1	1			800		
114 -	~~89.~~		Meyer- Robert Fidler ~~Gebrüder~~ Josef	"	Gast u. Pensionsställe			1	1	X			~~2000~~	
d	a.				Holzschuh			1	1	X			200	
a	b.				Pension	1	1	1	1	X	X		~~7000~~	
	c.													
e	d.				Speicher			1			1		1200	
	~~e.~~				~~Holzschuh Schopf~~			1			1		~~200~~	1908 abgebr.
	f.													
c	g.				Oekonomiegebäude	1	1	1				2000		
b	h.				Schweinestall			1	1					
115 -	~~90~~		~~Frei~~ ~~Lisaberta~~ Witwe Meyer " Goldau Rob.	"	Gast u. Pension			1	1				~~4000~~	
												7800	26900	

Veränderung der Versicherungssummen für die															
Erste Klasse.						Zweite Klasse.						II. ~~Dritte~~ Klasse.			
1915	1909	1913	1918	1919	1922	1902	1907	1908	1909	1911	1918	1922	19	19	19
											~~4000~~	6000			
~~4000~~		~~18000~~ Z	17000												
	~~11000~~	~~15000~~ R Z	19500			~~8000~~									
			1000												
		Z	13000								17000				
	~~38000~~	R Z	50000				~~20000~~	~~20000~~							
											~~1914~~				
		Z	2000								Z ~~2000~~				
		Z	3000												
		Z	7000												
							~~6000~~		7000		~~1914~~ 5000				

Staatsarchiv Luzern A 1143/299

Nro.	Lit.	Folio des Grundbuches	Eigentümer	Benennung der Strasse oder Liegenschaft	Benennung der Gebäude	Bauart Stein	Bauart Riegel	Bauart Holz	Dachung Ziegel	Dachung Schindeln	Dachung Stroh	Versicherungssummen I. Klasse Franken	Versicherungssummen II. Klasse Franken	Versicherungssummen III. Klasse Franken
			Hofstetter Roman											
116-	91		~~Huber Fr. Jos. Wwe~~	Hofst.	Gem. Scheune/Stall			1		1			~~9000~~ 12,000	
	a.				Scheune			1		1			~~2000~~ 2,600	
	b.				Holzgerüst			1		1			~~500~~ 700	
117-	92		Meyer Moriz Fritz	Oesch.	Gerüst e. Scheunenst.			1	1	1		~~10000~~		
b		a.			Scheunenstamm			1	1			~~800~~ 1000		
c		b.			Speicher			1	1			~~2000~~ 2,600		
a	c	c.			Scheune (Motor)			1	1	1			~~11,000~~	~~21000~~ R. 23,000
d		d			Kapfgerüst u. Trauwasi		1		1			~~2000~~ 2,600		
			Amsler Emil											
/	93.		~~Bäbby Theodor~~ Hillman Robert	"	~~Gerüst u. Scheune~~			1		1		~~500~~ siehe Nachtrag Nr. 93 zu Bau		
			Nünnbuger Peter											
118-	93 A		~~Hilgert Hillman Robert~~	Dienstet	Gerüst u. Scheune Stammfälle			1		1			~~1000~~	
a		a.	~~Amsler Emil~~		Holzgerüst			1	1			~~300~~		
120-	94.		Geisseler Anton	Küssibasil.	Gem. Scheune u. Scheunenst.			1		1			~~11,000~~	
	a.				Oekonomiegebäude			1	1			~~3000~~ 4,000		
												23,100	33,500	

Veränderung der Versicherungssummen für die

Erste Klasse.						Zweite Klasse.						Dritte Klasse.			
1911	19 18	1919	19	19	19	1908	1911	1914	1915	1916	19 18	1914	19	19	19
											12,000				
						~~13,000~~					15,600				
											700				
								~~14000~~			11200				
	1000														
	2,600														
												~~21000~~ R. 23,000			
	2,600														

Nro.	Lit.	Folio des Grundbuches	Eigentümer	Benennung der Strasse oder Liegenschaft	Benennung der Gebäude	Bauart Stein	Bauart Riegel	Bauart Holz	Dachung Ziegel	Dachung Schindeln	Dachung Stroh	Versicherungssummen I. Klasse Franken	Versicherungssummen II. Klasse Franken	Versicherungssummen III. Klasse Franken
			Fischer Johann											
~~95~~ 96.			~~Steiner Jos.~~	Rüssifirst.	~~Wohnh. Scheune Schopf~~ Schopf			1	1	1			~~6000~~	
121 a 95	a.		~~Lötscher Franz & Söhne~~		1/2 Scheune			1		1			~~5000~~	
c	b.		~~Lötscher Robert, Hutmann~~ Hofstatt		Waschhaushof			1	1					
121 –	c.			Haus v. Scheunenräume				1	1			~~2000~~		
b	d.				Tenne			1	1			~~1000~~		
d	b				Torscheune			1	1					
~~96.~~			Steiner Jos.	"	1/2 Wohn. Scheune/Stall			1		1			~~2000~~	(vide oben No. 95/96.
	a.				1/2 Scheune			1		1			~~2000~~	
/	b		Lauf											
	c		~~Fischer Johann~~ Lötscher	Franz & Söhne	~~1/2~~ Tenne			1	1			~~1000~~		
122	~~97~~/98		Gasser-Bühlmann Elisabeth	"	Wohn. Scheune/Stall			1	1	X			~~7000~~	
	a.				Scheune		1	1	1	X			~~7000~~	
	b				Torscheune				1	1				
123 –	~~99~~		Wüest Joh.	"	Wohn. Scheune/Stall			1	1	1			~~9000~~	
124	~~100~~		Wüest Joh.	"	Wohn. Scheune/Stall			1	1	X			~~2400~~	
	a.				1/6 Scheune			1		1			~~2400~~	
												4000	50,800	

Veränderung der Versicherungssummen für die

Erste Klasse.

1908	1909	1912	1915	1917	19 18
					1922
			500		
18,000	~~24,000~~			Z R	40.000
				Z	7000
					~~36~~

Zweite Klasse.

1903.	1905	1908	1912	1915	19 18
	~~40,000~~	1908 abgebrannt.			1922
	~~44,000~~			Z 16000 R.	25.000
					~~24,000~~

Nro.	Lit.	Folio des Grundbuches	Eigentümer	Benennung der Strasse oder Liegenschaft	Benennung der Gebäude	Bauart Stein	Bauart Riegel	Bauart Holz	Dachung Ziegel	Dachung Schindeln	Dachung Stroh	Versicherungssummen I. Klasse Franken	Versicherungssummen II. Klasse Franken	Versicherungssummen III. Klasse Franken
125-	~~101~~		Wiesli ~~Jos.~~ Peter.	Hüsliterril.	Stall, Scheune			1	1	X			~~2000~~	
126-	~~102~~		Obiger.	"	Haus, Scheune, Stall,									
					Holzhaus			1		1			~~6000~~	
	a				½ Scheune			1		1			6000	
	b				Torfschenne			1		1				
127-	~~103~~		Herzog ~~Franz~~ Kinder	"	Haus + Scheune			1		1			~~10000~~	
	~~a.~~				~~Speicher~~					1			~~1000~~	1905 abgetr.
a	b.				Scheune + Schopf			1		1			2000	
128-	~~104~~		Marti Martin	"	Haus + Scheune + Stall			1	1	X			~~2000~~	
a	a.				Scheune		1	1				12,000		
c	b.				Schopf + Schweinestall			1	1					
b	c.				Trinkbrunnen		1		1			2000		
129-	~~105~~		~~Meyer Fok. Jakob~~ Hartenbach		Haus			1	1			11,000		
	a.		Felber ~~Josef Jakob~~ Jos. Sohn		Scheune			1	1				12,000	
	b.				Scheune + Schopf			1	1	1		2,500		
	c.				½ Speicher			1		1			100	
	d				Trinkbrunnen			1	1					
	e				~~Schweinestall~~			1	1					
												27,500	53,100	

Veränderung der Versicherungssummen für die Erste Klasse.						Zweite Klasse.						Dritte Klasse.				
1908	1909	19 18	1920	1923	1922	1912	1913	19 18	1922	1923	19	19 18	19	19	19
~~2000~~		10,000													
						~~12000~~		~~4,000~~		20.000					
								~~1,000~~		17.000					
												1.000			
							RZ								
							~~15.000~~	~~2,000~~		23.000					
							Z	~~2,000~~		3.000					

	Nro.	Lit.	Folio des Grundbuches	Eigentümer	Benennung der Strasse oder Liegenschaft	Benennung der Gebäude	Bauart Stein	Bauart Riegel	Bauart Holz	Dachung Ziegel	Dachung Schindeln	Dachung Stroh	Versicherungssummen I. Klasse Franken	Versicherungssummen II. Klasse Franken	Versicherungssummen III. Klasse Franken
131	~~106~~			~~Jung Friedr. & Adolf~~	Stertenbach.	Haus, ~~Scheune & Schweinställe~~			1	1	x			~~13,000~~	
c		~~a.~~		Kreienbühl Friedrich		1/2 Speicher			1		1			~~400~~	
a		~~b.~~				Scheune			1	1					
b		~~c~~				Schweinscheune			1		1				
132	~~107~~			Bussmann Conrad	"	Haus	1		1	1	x			~~8000~~	
b		~~a.~~				Schweinscheune			1	1			~~1500~~		
a		~~b.~~				Scheune	1		1	1	x	x	~~9000~~		
c		~~c.~~				Speicher			1		1			~~300~~	
133	~~108~~			Obiger.	Sigristhaus	Haus & Scheune			1		1			~~1100~~	
134	~~109~~			Meier Anton	Stertenbach.	Haus, Scheune & ~~Schweinställe~~	1		1	1	x			~~14,000~~	
136	~~110~~			Huber Jos.	"	Haus			1	1	1			~~10,000~~	
		a.				Scheune & Anbau		1	1	1	1			~~13,000~~	
		b.				Speicher			1	1	1		~~300~~		
		c				Holzhaus & Schweinsch.			1	1			3000		
													13,800	59,800	

Veränderung der Versicherungssummen für die

	Erste Klasse 1902	Erste Klasse 1903	Erste Klasse 1904	Erste Klasse 1912	Erste Klasse 1918	Erste Klasse 1918	Zweite Klasse 1902	Zweite Klasse 1909	Zweite Klasse 1912	Zweite Klasse 1916	Zweite Klasse 1918	Zweite Klasse 1918	I. ~~Dritte~~ Klasse 1921	I. ~~Dritte~~ Klasse 1923	I. ~~Dritte~~ Klasse 19	I. ~~Dritte~~ Klasse 19
131	~~8000~~	~~12000~~		~~13000~~	~~R~~ Z	15,000										
c												500				
a	~~9000~~	~~11000~~		~~15000~~	R Z	19,500										
b							~~800~~		~~1000~~		Z	1,300				
132			~~10,000~~		~~13000~~ Z	~~13,000~~							20.000			
b					Z	~~2,000~~							5.000			
a					~~16000~~ Z	~~16,000~~							20.000			
c												Z ~~400~~	2.000			
133											Z	1921 3.000 ~~1000~~				
134								~~20,000~~			R Z ~~28000~~	~~28,000~~	~~35000~~	40.000		
136						1921 20.000		12,000			R Z	~~16,000~~				
a						30.000		~~18,000~~	20,000		R Z	~~20,000~~				
b						4.000				~~2000~~	Z	~~2000~~				
c					Z	~~[illegible]~~										
						1921 6.000										

Staatsarchiv Luzern A 1143/299

Nro.	Lit.	Folio des Grundbuches	Eigentümer	Benennung der Strasse oder Liegenschaft	Benennung der Gebäude	Bauart Stein	Bauart Riegel	Bauart Holz	Dachung Ziegel	Dachung Schindeln	Dachung Stroh	Versicherungssummen I. Klasse Franken	Versicherungssummen II. Klasse Franken	Versicherungssummen III. Klasse Franken
137 -	~~111~~	~~112~~	Stalder ~~Febdr.~~ Jos.	Rüezligen.	~~1/2~~ Haus			1	1	×			~~5000~~	
c		~~a.~~			~~Schweinscheune und~~									
					Holzhaus			1	1	×			~~400~~	
a		b.			Scheune (~~Motor~~)			1	1	×			~~5000~~	
b		c.			Oekonomiegebäude	1		1	1				~~600~~	
	~~112~~		~~Obige~~ Stalder Jos.	"	~~1/2 Haus & Schweinstall~~			1					~~4500~~	Vide No. 111.
137 d	~~112~~	~~a.~~			Scheune (~~Motor~~)			1	1	×			~~4500~~	
138 -	~~113~~		Bieri Friedr.	"	Haus, Scheune & Schweinställe			1		1			~~6000~~	
139.	~~114.~~		Guter Peter	Guben.	Haus & Schweinställe			1	1			~~15,000~~		
a		a.			Scheune			1		1			~~10,000~~	
c		b.			Speicher			1	1			~~700~~		
b		c			Oekonomiegebäude			1	1			~~7000~~		
d					Holzhaus			1	1					
												22,700	36,000	

Veränderung der Versicherungssummen für die

Erste Klasse. 1914	1918	1918	1923	19	19	Zweite Klasse. 1909	1912	1913	1915	1918	1921	Dritte Klasse. 1914	19	19	19
~~10,000~~	R Z ~~20000~~	~~20,000~~	30.000												
	~~1000~~ Z	~~1,000~~	3.000												
	R Z ~~12000~~	~~12,000~~	18.000									~~8000~~			
~~2000~~	Z	~~2,600~~	4.000												
	R Z ~~12000~~	~~12,000~~	25.000									~~8000~~			
						~~12,000~~	~~15000~~	~~17,000~~	R Z ~~18000~~	~~22,000~~	1922 30.000 ~~25.000~~				
		~~19,500~~	25.000												
			22.000							~~12,000~~					
		~~8000~~	2.000												
		~~9000~~	12.000												
			2.000												

Staatsarchiv Luzern A 1143/299

Nro.	Lit.	Folio des Grundbuches	Eigentümer	Benennung der Strasse oder Liegenschaft	Benennung der Gebäude	Bauart Stein	Bauart Riegel	Bauart Holz	Dachung Ziegel	Dachung Schindeln	Dachung Stroh	Versicherungssummen I. Klasse Franken	Versicherungssummen II. Klasse Franken	Versicherungssummen III. Klasse Franken
140	~~115~~		Fischer Jacob	Güben.	Gerüst v. Schweinestall		1	1	X				~~2000~~	
	a.				Obere Scheune	1		1	1	X			~~4000~~	
	b.				Untere Scheune			1	1			~~5000~~		
	c.				Trotte mit Behausung			1	1			~~3000~~		
141	~~116~~		~~Buchmann Heinrich~~	"	Gerüst			1	1			~~10,000~~		
b	a.		Wiederkehr Joseph ~~Gebrüder~~ Anton		Schweinescheune mit Speicher			1	1			~~3000~~		
a	b.				Scheune			1	1	1			~~14,000~~	
c	c.				Kapelle mit Vorraum	1			1			~~600~~		
d	d				Torfscheune			1		1				
142	~~117~~		Lussi David	"	Gerüst, Scheune u. Schweineställe			1	1	1			~~2000~~	
a	a				Speicher			1		1			~~1500~~	
144	~~118~~/119		Blaser Albert	Schönbodan.	Gerüst v. Scheune	1			1			~~7000~~		
	a.				Schweinescheune			1	1	1		~~500~~		
												29,100	36,000	

Veränderung der Versicherungssummen für die

Erste Klasse. 1909	1910	1912	1918	1918	1920	Zweite Klasse. 1909	1912	1918	1920	19	19	III I ~~Dritte~~ Klasse. 1918	1922	1923	19
~~12000~~	~~14,000~~			15,200											
			~~10000~~	10,000		~~7000~~									
~~7000~~				9,000											
				4,000											
				~~11,000~~									~~20000~~	25.000	
				~~4,000~~									5.000		
								~~11,000~~					~~25000~~	48.000	
				~~600~~									1.000		
												III ~~1,000~~			
						~~14,000~~	~~10000~~ R.Z.		23,400						
									1,800						
~~10,000~~	R.Z.	~~15,000~~			20.000										
~~1000~~													2.500		

Staatsarchiv Luzern A 1143/299

Nro.	Lit.	Folio des Grundbuches	Eigentümer	Benennung: der Strasse oder Liegenschaft	Benennung: der Gebäude	Bauart: Stein	Bauart: Riegel	Bauart: Holz	Dachung: Ziegel	Dachung: Schindeln	Dachung: Stroh	Versicherungssummen I. Klasse (Franken)	Versicherungssummen II. Klasse (Franken)	Versicherungssummen III. Klasse (Franken)
			Zeter Konrad Frau											
146 a	~~120~~ ~~121~~		Zeder Jos.	Riedmatt.	Scheune			/		/			~~1500~~	
	~~a~~				~~Speicher~~			/		/			~~700~~ 1912 abgebr.	
	~~b~~				~~Schweinställe Schopf~~			/		/			~~200~~ 1912 Bl.	
b	c.				Schweinescheune			/		/			~~300~~	
146 –	d		Zeder Jos. Wwe	St.	Wohnhaus u. Scheune			/	/					
147 –	~~122~~		Eigensatz Tiel Josef	Zauenfürli.	Scheune									
					Schweinställe R.			/	/	X	X		~~9000~~	
	a				Holzhaus u. Waschhaus			/	/					
148 –	~~123~~/~~124~~		Grossmann ~~Alois~~	Kath. L.	Scheune									
			Steiger, Grossmann Sophie	"	~~Schweinställe~~		/		/	/	~~X~~		~~1500~~	
	d.				Schweinescheune			/	/	X			~~1000~~	
149	~~125~~		Huber Anton	~~Joh.~~ Joh. Lukas ~~Joh~~ Moosfürli.	Scheune		/		/	/				
	a				~~Schweinestall~~			/	/	/	X		~~1500~~	
					Scheune	/		/	/					
	b				Schweinescheune		/		/	/				
152	~~126~~		Sidler ~~Jos.~~ Franz	Eichholz.	Scheune			/		/			~~9000~~	
	a.				Schweinescheune			/	/				~~2500~~	
X	b.				Scheune	/		/	/				~~17000~~	
	c.				Holzschopf u. Dürrgerüst Zubehörde			/	/				~~500~~	
													33,500	22,800

Veränderung der Versicherungssummen für die

Erste Klasse.						Zweite Klasse.						I ~~Dritte~~ Klasse.			
1902	1908	1909	1911	1912	1913	1905	1911	1913	19 15	1923	19	1923	19	19	19
1914	1917	1918	19 18	19 19	1922										
								~~4000~~	~~4000~~	16.000					
					400				~~400~~						
			20,000												
		R.Z.	~~24000~~			~~14,000~~	~~14,000~~					24000			
~~1000~~			~~4,000~~									2.000			
		~~13000~~	~~4000~~ R.Z	30000		~~4,000~~	-					22.000			
			~~2,000~~	3000											

Nro.	Lit.	Folio des Grundbuches	Eigentümer	Benennung der Strasse oder Liegenschaft	Benennung der Gebäude	Bauart Stein	Bauart Riegel	Bauart Holz	Dachung Ziegel	Dachung Schindeln	Dachung Stroh	Versicherungssummen I. Klasse Franken	Versicherungssummen II. Klasse Franken	Versicherungssummen III. Klasse Franken
			Peter Konrad u. Frau											
146 cc	~~124~~ ~~124~~ a.		Zeder Jos.	Bindmatt.	Scheune u. Schopf Speicher ~~Schweinställe u. Holzschopf~~									
b	c.				Schweinscheune									
146 –	d		Zeder Jos. (Alois) ~~Alois~~	M.	Wohnhaus u. Scheune									
147 –	~~122~~ a		Eigensalz-Kiel Josef	Zwerenfirst.	Scheune, Schopf u. Schweinställe R Holzhütte u. Waschhaushaus									
148 –	~~123~~/~~124~~ a.		Grossmann ~~Kiel~~	Kath. K.	Scheune, Schopf u. ~~Schweinställe~~									
			Steiger, Grossmann Josefine		Schweinscheune									
149	~~125~~ a		Huber Anton ~~Hofw.~~	Kt. Luzern Moosfirst.	Scheune, ~~Schweine~~ u. ~~Schweinestall~~	1								
					Schopf		1							
	b				Schweinscheune			1						
152	~~126~~ a.		Sidler ~~Jos.~~ Franz	Eibolz.	Scheune Schweinscheune									
X	b.				Schopf		1							
	c.				Holzschopf u. Oekon. Zubehörde									

Veränderung der Versicherungssummen für die

Erste Klasse. 1902	1908	1909	1911	1912	1913	Zweite Klasse. 1905	1911	1913	19	1923	19	I ~~Dritte~~ Klasse. 1923	19	19	19
								9000	4000	16.000					—
									4000						
				~~8000~~	12000										
				16000		~~11,000~~	~~14,000~~					24000			
												2.000			
						~~7,000~~		-				22.000			
		1,500													
					15,000										
			12000		15,000										
					2000										
		10,000			20,000										
3500															
		22,000			29,000										

Staatsarchiv Luzern A 1143/299

Nro.	Lit.	Folio des Grundbuches	Eigentümer	Benennung der Strasse oder Liegenschaft	Benennung der Gebäude	Bauart Stein	Bauart Riegel	Bauart Holz	Dachung Ziegel	Dachung Schindeln	Dachung Stroh	Versicherungssummen I. Klasse Franken	Versicherungssummen II. Klasse Franken	Versicherungssummen III. Klasse Franken
154	~~127~~		Wüest Joh. ~~sel. Erben~~	Eiholz.	Doppelhaus			1	1	x			~~12000~~	
a	~~a.~~				Scheune, ~~neu~~	1		1	1	x	x		~~12000~~	
d	~~b.~~				~~Speicher~~ Holzhaus			1	1	x			~~400~~	1905 abgetr.
b	~~c.~~				Schweinscheune u. ~~Holzhaus~~ Speicher	1		1	1	x			~~1000~~	1903 abgetgen.
c	~~d.~~				Waschhaus u. Wohnung		1		1			~~3000~~		
155	~~128~~		~~Egli Joh. Josef u. Robert Familie~~ Lischer Jonas	Roßmatt.	Haus, Scheune u. Schweinstall		1	1	1	1		~~3000~~		
	a				~~Schmiede u. Schuppen~~ Oekonomiegebäude	1		1	1	1				
158	~~129~~		~~Tanner Jos.~~ Stutz Anton	Schwaderloch.	Haus, Scheune u. Schweinstall			1	1	x			~~11,000~~	
	a.				Werkstatt, Pferdestall u. Oek. Gebäude	1		1	1			~~300~~		
159	~~130~~		~~Bürkli Jos.~~ Künzli Lorenz	Roth.	Haus u. Schweinst.			1	1			~~7000~~		
	a.				Scheune	1		1	1			~~10,000~~		
												28,300	36,400	

Veränderung der Versicherungssummen für die

Erste Klasse 1904	Erste Klasse 1906	Erste Klasse 1918	Erste Klasse 1921	Erste Klasse 1923	Erste Klasse 1922	Zweite Klasse 1906	Zweite Klasse 1911	Zweite Klasse 1916	Zweite Klasse 1918	Zweite Klasse 19	Zweite Klasse 19	Dritte Klasse 19	Dritte Klasse 19	Dritte Klasse 19	Dritte Klasse 19
	~~15000~~	Z ~~24,000~~	25.000												
1911 abgebrochen		Z ~~23,400~~	25.000			~~11,000~~									
	1,000	~~1,300~~	2.000												
~~4000~~	~~5000~~	Z ~~6,600~~	8.000												
	~~4000~~	Z ~~6,600~~	8.000												
			~~22000~~	27000				~~16.000~~ Z	—						
				2.500			~~3000~~	~~2000~~ Z	—						
		Z ~~16,000~~			22.000										
		Z ~~3,000~~			4.000										
		~~9,000~~			18.000										
		~~12,000~~			18.000										

Staatsarchiv Luzern A 1143/299

Nro.	Lit.	Folio des Grundbuches	Eigentümer	Benennung: der Strasse oder Liegenschaft	Benennung: der Gebäude	Bauart: Stein	Bauart: Riegel	Bauart: Holz	Dachung: Ziegel	Dachung: Schindeln	Dachung: Stroh	Versicherungssummen: I. Klasse Franken	Versicherungssummen: II. Klasse Franken	Versicherungssummen: III. Klasse Franken
154	~~127~~		Wiest Joh. ~~sel. Erben~~	Eichholz.	Wohnhaus			/	/	x			~~12000~~	
a	~~a.~~				Scheune, neu	/		/	/	x	x		~~10,000~~	
d	~~b.~~				~~Speicher~~ Holzhaus			/	/	x			~~400~~	~~445~~ abgeg.
b	~~c.~~				Scheune, ~~Schopf~~	/		/	/	x			~~1000~~	1903
c	~~d.~~				Waschhaus u. Schuppen		/		/			~~3000~~		Anbau abgeg.
155	~~128~~		~~Eglisau Robert~~ Egli Joh. ~~Leonhard~~ Fischer Jonas	Kastanienb.	Haus, Scheune u.									
					Schweinestall		/	/	/	/		~~2000~~		
	a				Remise u. Schuppen	/		/	/	/				
					Oekonomiegebäude									
158	~~129~~		Fanner Jos. Stutz Anton	Pfrundacker.	Haus, Scheune u.									
					Schweinestall			/	/	x			~~11000~~	
	a.				Back-Waschh. Pfrundh. Stall u. Oek. Gebäude	/		/	/			~~200~~		
159	~~130~~		~~Bürkli Jos. Künzli~~ Lenz Rolf.		Haus u. Schweinst.			/	/			7000		
	a.				Scheune	/		/	/			10,000		
												28,200	36,400	

Veränderung der Versicherungssummen für die

Erste Klasse. 19 04	19 06	1909	1911	19 12	19	Folio	Zweite Klasse. 19	19	Dritte Klasse. 19	19	19	19
	~~10000~~	~~20000~~			20							
1911 abgeschrieben	12,000			13,000								
	1000											
~~4000~~	~~5000~~				6							
	~~4000~~	~~5000~~			6							
			~~12,000~~				~~12000~~	150				
								26				

Staatsarchiv Luzern A 1143/299

Nro.	Lit.	Folio des Grundbuches	Eigentümer	Benennung: der Strasse oder Liegenschaft	Benennung: der Gebäude	Bauart: Stein	Bauart: Riegel	Bauart: Holz	Dachung: Ziegel	Dachung: Schindeln	Dachung: Stroh	Versicherungssummen: I. Klasse Franken	Versicherungssummen: II. Klasse Franken	Versicherungssummen: III. Klasse Franken
~~131.~~	—		~~Wirth Jacob & Sohn~~	Prof.	~~Haus~~	/		/	/			~~22000~~ Brandschatz-Nr. 131 Taxbuch.		
163 - ~~131~~	~~a.~~		Wagner Adolf		Waschhaus & Schuppen	/	/	/	/			~~9000~~ 11,000		
a	b.				Scheune			/			/	~~17000~~ 22,000		
162 - ~~131~~	~~K.~~		~~Hügel~~ Wirth Joseph	"	Haus & Scheunanb.		/		/			~~22000~~ 36,000		
163 B	a.		Wagner Adolf	"	Holzhüsli			/	/			~~300~~ 400		
164 B	c		~~Wirth Jakob~~		~~Scheune & Scheuranb.~~			/	/			~~5000~~ ~~15,000~~ 15.000		
			Steiner Johann		nun Oekonomiegebäude									
161	132		Schwegler Franz	"	Haus, Scheune &									
b	~~a.~~				Scheunstall	/		/	/	X		~~20,000~~		
					2 Waschhäuser			/	/			~~700~~		
a	b.				Brunnstube		/		/			~~2500~~		
164	~~133.~~		~~Wirth Jacob sel.~~	"	Haus		/	/	/			~~6000~~		
	a.		Steiner Johann		Scheune	/		/	/					
												89,500	20,000	

Veränderung der Versicherungssummen für die

Erste Klasse.						Zweite Klasse.						Dritte Klasse.			
1905	1907	1910	19 18	1922	19	19	19	19	19	19	19	19	19	19	19
			11,000												
			22,000												
			36,000												
			400												
			~~15,000~~	15.000											
~~26,500~~		R.	34,500												
			900												
			3,300												
			~~9000~~	~~11,000~~	16.000										
~~18,000~~		R.	~~—~~	30.000											

Staatsarchiv Luzern A 1143/299

Nro.	Lit.	Folio des Grundbuches	Eigentümer	Benennung der Strasse oder Liegenschaft	Benennung der Gebäude	Bauart Stein	Bauart Riegel	Bauart Holz	Dachung Ziegel	Dachung Schindeln	Dachung Stroh	Versicherungssummen I. Klasse Franken	Versicherungssummen II. Klasse Franken	Versicherungssummen III. Klasse Franken
165	~~136~~		~~Familie~~ Luterbach Anton.	Rotf.	Gem. u. Schwein		/	/	X				9000	
	a.		Just Jos. u. Tellmann Konrad		Schweinest. u. Holzsch.		/	/				2000		
			Bernet Jakz. Wiederkehr Jos.											
			Peter Alois Müller Jos.											
			Hassstrang Wyler Jos.											
166	~~137~~		Luterbach Familie	"	Gem. Schwein und									
			Just Jos. u. Tellmann Konrad		Schweinställe		/	/	X				6000	
			Hälg mann Kaspar											
			Koch Jakz.											
			Zimmermann Heinrich											
			Hasler Alois											
168	~~138~~		Steiner Jakz. Schwanden	"	Gem. Schwein und									
					Schweinställe im Dürrboden	/	/	/	X				12000	
a	~~a.~~				Speicher		/	/	X				1000	
167	~~6.~~		Just Kaspar	Gemeinde Rotenschwanderbahnhof	~~Wohnhaus~~ Wohnung mit Werkstatt	/		/				4000		
169	~~139~~		Meyer Roberts Familie	Ober-Rotf.	Gem. Schwein u. Schweinest.		/	/	X				7000	
b	a.				Speicher		/	/	X				1000	
a	b				Schwein	/	/	/						
170	~~141~~		Meyer Franz.	Rotf.	Gem. u. Schweinestelle		/	/				10000		
	a.				Schwein		/	/	X				10000	
	b.				~~Holzschopf~~ Waschhaus	/	/		X				100	
	c.				~~Speicher~~		/		/			1914 abgebrannt	200	
	c				Unt. Gebäude	/	/							
												13,000	42,400	

Veränderung der Versicherungssummen für die

Erste Klasse.

1907	1909	1911	1913	1914	1915
1916	18	1920	1921	1922	18
R 31,200					
4,000					
Z ~~18,200~~			20.000	16.3.1921 abgebrannt	
	~~18,200~~ R 38.000				
		5.000			
~~Neubau~~					
				20.000	
	~~18,200~~				
	2,000				
	~~18,200~~			25.000	
RZ	~~24,000~~		26.000		
RZ	~~18,200~~		25.000		
Z	~~6,000~~		8.000		
	~~600~~		1.000		

Zweite Klasse.

1903.	1904	1909	19	19	19
	14,000				

Nro.	Lit.	Folio des Grundbuches	Eigentümer	Benennung der Strasse oder Liegenschaft	Benennung der Gebäude	Bauart: Stein	Bauart: Riegel	Bauart: Holz	Dachung: Ziegel	Dachung: Schindeln	Dachung: Stroh	Versicherungssummen I. Klasse Franken	Versicherungssummen II. Klasse Franken	Versicherungssummen III. Klasse Franken
165	~~136~~		~~Luterbach Anton Familie~~	Roth	Haus u. Scheune									
	a.		Jost Jos. u. Tellmann Konrad		Schweinsch. u. Holzhaus									
			~~Bernet Gebr.~~ Wiederkehr Jos.											
			~~Peter Aloys Willen Jos.~~											
			~~Wyss Franz Wyler Jos.~~											
166	~~137~~		~~Luterbach Familie~~	"	Haus, Scheune und									
			~~Jost Jos. u. Tellmann Konrad~~		Schweinställe									
			~~Kilchmann Kaspar~~											
			~~Koch Joh.~~											
			Zimmermann Ulrich											
			Pfister Wwe											
168	~~138~~		~~Steiner Johann Geschwister~~	"	Haus, Scheune und									
					Schweinställe u. Dörrhaus	1								
a	~~a.~~				Speicher									
167	~~b.~~		Schmid Kaspar	~~Petrol~~ Elektro-motorbetrieb	~~Käsfütte~~ Wohnung mit mech. Wagnerei	1								
169	~~139~~		Meyer Roberts ~~Familie~~	Ober Roth	Haus, Scheune u. Schweinsch.									
b	a.				Speicher									
a	b				Scheune	1								
170	~~141~~		Meyer Franz	Roth	Haus u. Schweinställe									
	a.				Scheune									
	b.				~~Holzhaus~~ Oekon. Gbde	1								
	~~c.~~				~~Speicher~~									
	c				Oek. Gebäude	1								

Veränderung der Versicherungssummen für die

Nro.	Erste Klasse 1907	Erste Klasse 1909	Erste Klasse 1911	Erste Klasse 1913	Erste Klasse 1914	Erste Klasse 1915	Zweite Klasse 1903	Zweite Klasse 1904	Zweite Klasse 1909	Zweite Klasse 19	Zweite Klasse 19	Zweite Klasse 19	Dritte Klasse 1918	Dritte Klasse 1918	Dritte Klasse 19	Dritte Klasse 19
165	~~20,000~~		~~24,000~~					~~14,000~~								
	~~3,000~~															
166																
			14,000													
168																
a				30,000					~~23,000~~							
167									2,000	~~2,000~~						
		~~3000~~	vide IV. Klasse										4000	4000		
169	~~13,000~~				14,000											
b	~~1,500~~															
a					14,000											
170						17,000										
			~~10,000~~			15,500										
						5000	~~4000~~									
						500										

Staatsarchiv Luzern A 1143/299

Nro.	Lit.	Folio des Grundbuches	Eigentümer	Benennung der Strasse oder Liegenschaft	Benennung der Gebäude	Bauart Stein	Bauart Riegel	Bauart Holz	Dachung Ziegel	Dachung Schindeln	Dachung Stroh	Versicherungssummen I. Klasse Franken	Versicherungssummen II. Klasse Franken	Versicherungssummen III. Klasse Franken
171	~~143~~		Meier ~~Jos.~~ Franz	Klausenmatt	Haus u. Schweinstall			1	1			~~10,000~~		
a	~~a.~~		leer		Holzhaus			1	1					
b	~~b.~~				Oekonomiegebäude, Speicher, brennerei u. Wohnung			1	1			~~5000~~		
a	~~c.~~				Scheune	1		1	1	1			~~12,000~~	
c	~~d.~~				Dörrofen	1			1			~~600~~		
172	~~144~~		Mattman ~~Jos. Hdr.~~ Joh.	Willberg	Haus, ~~Scheune~~ Schweinst.		1	1	1	x			~~2400~~	
	a.				Scheune	1	x	1	1			~~5500~~		
	b.				Holzhaus			1	1					
173	~~145~~		Meier ~~Jos.~~ Franz	Klausenmatt Bündeli	Haus u. Scheune			1	1	x			~~4000~~	
174	~~146~~		Mattman ~~Jos. u. Fritz~~ ~~Al. sel. Erben~~	Ober Klausenmatt	Haus, Scheune u. Schweinställe			1	1	~~1~~			~~9000~~	
	a.				Speicher u. Mosttrotte	1			1			~~2000~~		
	b.				Oekonomiegebäude		1		1	x			~~1800~~	
	c.			Rothmatt	Scheune			1			1	~~500~~		
	d.				Scheune		1	1	1	x			~~10,000~~	
175	~~147~~		Steiner Jos. ~~Obige Mattman Alois~~	Gallmatt	Haus u. Scheune		1	1	1	1			~~8000~~	
	a				Schweinscheune u. Holzhaus			1	1			~~1500~~		
												25,100	47,200	

Veränderung der Versicherungssummen für die

Nro.	Erste Klasse 1918	Erste Klasse 1918	Erste Klasse 1919	Erste Klasse 1920	Erste Klasse 1923	Erste Klasse 1927	Zweite Klasse 1915	Zweite Klasse 1917	Zweite Klasse 1918	Zweite Klasse 1920	Zweite Klasse 19	Zweite Klasse 19	Dritte Klasse 19	Dritte Klasse 19	Dritte Klasse 19	Dritte Klasse 19
171	R Z	~~10,000~~		30.000												
a				1.000												
b		~~6000~~		9.000												
a	R Z	~~26,000~~					~~16000~~			30.000						
c		~~500~~		2.000												
172	~~12'000~~ Z	12.000														
	~~13'000~~ Z	13.000														
	Z	700														
173				7.000					~~5,000~~							
174		Z R	~~25,000~~		27.000			~~16,000~~	~~10,000~~							
	Z	~~2600~~	4000													
	Z	~~2200~~	3000													
	Z	~~4400~~	5000													
	Z	~~22000~~ R	~~25000~~		30.000											
175					20.000	~~13.000~~		~~12,000~~ Z	~~10,000~~							
	Z	~~2000~~			3.000											

Staatsarchiv Luzern A 1143/299

Nro.	Lit.	Folio des Grundbuches	Eigentümer	Benennung: der Strasse oder Liegenschaft	Benennung: der Gebäude	Bauart: Stein	Bauart: Riegel	Bauart: Holz	Dachung: Stein	Dachung: Ziegel	Dachung: Stroh	Dachung: Schindeln	Versicherungssummen: I. Klasse Franken	Versicherungssummen: II. Klasse Franken	Versicherungssummen: III. Klasse Franken
171	~~443~~		Meier ~~Jos.~~ Franz	Klein Pünerts.	Scheune u. Schweinestall			1							
d	~~a.~~		Lauw		Holzhaus			1							
β	~~b.~~				Oekonomiegebäude										
					Speicher, Schweiz.										
					Wohnung			1	1						
α	~~c.~~				Scheune	1		1	1						
c	~~d.~~				Schweinehaus	1			1						
172	~~444~~		Stadtmann ~~Joh~~ Fedr.	Hellberg.	Scheune u. Schweinest.		1	1	1						
	a.				Scheune	1	1	1	1						
	b.				Holzhaus			1	1						
173	~~445~~		Meier ~~Jos.~~ Franz	Klein Pünmatt. Lüsslis	Scheune u. Scheune			1	1	x					
174	~~446~~		~~Jos. u. Fritz~~ Stadtmann ~~Jos.~~ Jos. Sohn	Ober Klein Pünmatt.	Scheune u. Schweinestall			1	1	x					
	a.				Speicher u. Waschhaus	1			1						
	b.				Oekonomiegebäude	1		1	x						
	c.			Kalbmatt.	Scheune			1							
	d.				Scheune		1	1	1	x					
175	~~447~~		Steiner ~~Jos.~~ Hrige. ~~Stadtmann Alois~~	Zellmatt.	Scheune u. Scheune			1	1	1	1				
	a				Schweinescheune u. Holzschopf			1	1						

Veränderung der Versicherungssummen für die

Erste Klasse.						Zweite Klasse.						Dritte Klasse.			
1905	1906	1912	1913	1915	1917	1915	1917	19 18	1920	19	19	19	19	19	19
				16000											
					24000	~~16000~~			30.000						
~~6000~~		~~9000~~													
	~~500~~ 500	~~9000~~													
									~~6,000~~						
									~~16000~~	~~16,000~~					
					2000										
					4000										
15000					20,000										
									12,000	~~16,000~~					
					2000										

Staatsarchiv Luzern A 1143/299

Nro.	Lit.	Folio des Grundbuches	Eigentümer	Benennung der Strasse oder Liegenschaft	Benennung der Gebäude	Bauart Stein	Bauart Riegel	Bauart Holz	Dachung Ziegel	Dachung Schindeln	Dachung Stroh	Versicherungssummen I. Klasse Franken	Versicherungssummen II. Klasse Franken	Versicherungssummen III. Klasse Franken
			~~Felder Candid~~											
176 - ~~148/149~~			~~Müller Joh.~~ Widmer Adolf	Gallmatt.	Haus & Scheune		1	1	1			~~5000~~		
177 - ~~150~~			~~Koller Alois~~	Katzenschwendi	Haus, Scheune und									
			~~Felder Joseph~~ ~~Fürst Johann~~		Schweinställe			1	1	X		~~5000~~		
	a		Riedweg Alois		Holzhaus mit Anbau			1	1	1				
178 - ~~151~~			Widmer Jos.	Müßschwendi	Haus, Scheune & Schweinställe			1	1			~~7000~~		
			Albisser Josef											
179 - ~~152~~			~~Steffen Bühler Gertrud~~ ~~Mühlebach Gottfried~~	"	Haus & Scheune		1	1	1			~~6000~~		
180 - ~~153~~			~~Steiner Jos.~~ ~~Waldispühl Aug.~~ Müller ~~Gebrüder~~ Alois	Großhaus	Haus, Schweinstall & Holzhaus			1	1	1			~~5000~~	
	~~a.~~				~~1/3 Scheune & Haus~~			1		1			~~2500~~	1916 abgetr.
b	~~b.~~				1/3 Speicher			1		1			~~100~~	
a	~~c.~~				Scheune	1		1	1					
												23,000	8600	

Veränderung der Versicherungssummen für die

Erste Klasse 1903. 17	1904. 1918	1907 1919	1909 1920	1912 1923	1916 1922	Zweite Klasse 1909	1918	19	19	19	19	Dritte Klasse 19	19	19	19
	Z ~~11,000~~	~~15000~~	18.000												
Z	~~12,200~~			32.000		~~12,000~~	Z								
					2.000	~~1,500~~	~~2.000~~								
	Z R ~~23,000~~	30,000													
	~~15,600~~	R.Z ~~17,000~~	20.000												
Z	10,400														
				~~200~~	1924 abgetr.		~~200~~								
R.Z ~~23,000~~	25,500														

Staatsarchiv Luzern A 1143/299

Nro.	Lit.	Folio des Grundbuches	Eigentümer	Benennung: der Strasse oder Liegenschaft	Benennung: der Gebäude	Bauart: Stein	Bauart: Riegel	Bauart: Holz	Dachung: Ziegel	Dachung: Schindeln	Dachung: Stroh	Versicherungssummen: I. Klasse Franken	II. Klasse Franken	III. Klasse Franken
			~~Felder Comtid.~~											
176 -	~~142/149~~		~~Keller Jak. Wichmerdorf~~	Dallwerk.	Trott & Schenne		1	1	1			~~6000~~		
177 -	~~150~~		~~Keller Alois~~	Fürzenspreundi	Trott, Schenne und									
			~~Felder Joseph Küng Hogarn~~		Schweinstall			1	1	X		~~4000~~		
	a		Riedweg Alois		Holzhaus mit Anbau			1	1	1				
178 -	~~151~~		Widmer Jos.	Wüschpersandschopf	Schenne & Schweinstall			1	1			~~7000~~		
			Albisser Josef											
179 -	~~152~~		~~Steffen Büchler Gebrüder~~ Müllebach Gottfried.	"	Trott & Schenne		1	1	1			6000		
180 -	~~153~~		~~Steiner Jos.~~ Waldispühl Augs. Müller Gebrüder Alois	Großhorst	Trott, Schweinstall									
	a				& Holzhaus		1	1	1			~~5000~~		
					~~Schenne und Trott~~		1		1			~~2500~~		1916 abgetrat.
b	b.				13 Zuschuss		1		1			100		
a	c.				Schenne	1	1	1						
												23,000	8600	

Veränderung der Versicherungssummen für die

Erste Klasse. 1903.	1904.	1907	1909	1912	1916	Zweite Klasse. 1909	19 18	19	19	19	19	Dritte Klasse. 19	19	19	19
			~~7,500~~		~~4000~~										
				14000											
	~~14000~~		18,000												
8000		12,000													
	----		8000												

Staatsarchiv Luzern A 1143/299

Nro.	Lit.	Folio des Grundbuches	Eigentümer	Benennung der Strasse oder Liegenschaft	Benennung der Gebäude	Bauart Stein	Bauart Riegel	Bauart Holz	Dachung Ziegel	Dachung Schindeln	Dachung Stroh	Versicherungssummen I. Klasse Franken	Versicherungssummen II. Klasse Franken	Versicherungssummen III. Klasse Franken	Erste Klasse 1907	Erste Klasse 1908	Erste Klasse 1918	Erste Klasse 1923	Erste Klasse 1922	Erste Klasse 19	Zweite Klasse 1904	Zweite Klasse 1912	Zweite Klasse 1913	Zweite Klasse 1917	Zweite Klasse 1918	Zweite Klasse 1923	Dritte Klasse 19	Dritte Klasse 19	Dritte Klasse 19	Dritte Klasse 19
			Müller ~~Gebrüder~~ Alois																											
~~154.~~			~~Hupper Fz. sel. Erben~~	Großhaus	~~2/3 Haus, Scheune u. Schweinestall~~			1		1			~~5000~~	1916 abgetr.																
b	~~a.~~				2/3 Speicher			1		1			~~500~~					~~600~~	1924 abgetragen						~~600~~				
181	~~b.~~				Haus u. Scheune		1	1	1	~~1~~			~~14,000~~		~~20,000~~			38.000				~~29,000~~		R Z	~~38,000~~					
a	~~c.~~				Waschhaus u. Brennerei		1		1			~~1500~~			~~3,000~~		Z 5,000													
182 X	~~158.~~		~~Wagner Jos. u. Adolf~~	Unter Aecherlig	Haus u. Scheune			1	1	1			~~16,000~~																	
	a.		Bieri		Schweinscheune u. Holzhaus		1	1	1				~~800~~									~~30,000~~	~~33,000~~	R	~~43,000~~	49.000				
	b.				Oekonomiegebäude		1		1			~~1500~~					~~3,000~~	4.500												
183	~~159~~ / ~~160~~		Lussi Alfred.	Sigerswil. (: inclus. No 160 :)	~~Anteil~~ Haus u. Schweinst.		1	1	1	x			~~4000~~			Z	~~20,000~~		25.000		~~10,000~~									
a	~~159~~	~~a~~			Scheune	1	1	1	1		x		~~6000~~			Z R	~~16000~~ ~~24,000~~		26.000											
b	~~159~~	~~b.~~			1/2 Speicher u. Holzhaus			1		1			~~200~~						2.000		~~400.~~			Z 1000	~~1000~~					
	~~160~~		~~Lussi Alfred~~	in No 159 inbegriffen	~~1/2 Haus u. Schweinställe~~			1		1			~~2500~~																	
	~~b.~~			" " b. "	~~1/2 Speicher~~			1		1			~~200~~																	
												3000	49,200																	

Staatsarchiv Luzern A 1143/299

Nro.	Lit.	Folio des Grundbuches	Eigentümer	Benennung: der Strasse oder Liegenschaft	Benennung: der Gebäude	Bauart: Stein	Bauart: Riegel	Bauart: Holz	Dachung: Ziegel	Dachung: Schindeln	Dachung: Stroh	Versicherungssummen: I. Klasse Franken	Versicherungssummen: II. Klasse Franken	Versicherungssummen: III. Klasse Franken
			Müller Gebäude Mois											
~~154.~~			~~Kupfer Bez. pl. Eben~~	Obrostheut	2/3 Heut v. Scheune u.									
					Schweinestall		1		1				~~5000~~ 1916 Versicherung	
8	a.				2/3 Speicher		1		1				500	
181 -	b.				Heut v. Scheune		1	1	1	~~1~~			~~11000~~	
a	c.				Wohnheut v. Trennwand		1		1			~~7500~~		
182 X	~~158.~~		~~Wagner Jos. Adolf~~ Huber Anton Wyssweg		Heut v. Scheune		1	1	1				~~16000~~	
	a.		Vieh		Scheune m. Holzheut		1	1	1				200	
	b.				Oekonomiegebäude		1		1			1500		
183	~~159~~ / ~~160~~		Lusi Alfred.	Diesenwil. ~~Obrist~~ Heut v. Scheune			1	1	1	x			~~4000~~	
a	~~159~~ / ~~a~~			inclus. No 160.)	Scheune		1	1	1		X		~~6000~~	
B	~~17~~	b.			1/2 Speicher v. Holzheut			1		1			~~200~~	
	~~160~~		~~Lusi Alfred~~	inclus. No 159 inbegriffen	~~1/2 Heut~~ Schweinestall			1		1			~~2000~~	
	~~b.~~			" " b. "	~~1/2 Speicher~~			1		1			~~200~~	
												3000	49,200	

Veränderung der Versicherungssummen für die

Erste Klasse.						Folio	Zweite Klasse.			Dritte Klasse.			
1907	1908	1910	1912	1918	19		1917	19 18	1923	19	19	19	19
~~21000~~ 3000			4000				R Z	~~40~~ ~~25,000~~					
				3500				R ~~45,000~~	49.000				
							Z ~~10000~~	180					
							Z ~~16000~~ R ~~20,000~~	220					
								~~40~~					

Staatsarchiv Luzern A 1143/299

Nro.	Lit.	Folio des Grundbuches	Eigentümer	Benennung der Strasse oder Liegenschaft	Benennung der Gebäude	Bauart Stein	Bauart Riegel	Bauart Holz	Dachung Ziegel	Dachung Schindeln	Dachung Stroh	Versicherungssummen I. Klasse Franken	Versicherungssummen II. Klasse Franken	Versicherungssummen III. Klasse Franken
			~~Krieger Joseph sel. Erben,~~											
184 -	~~161~~		~~Fischer Jos. v. Aul.~~	Vizewirtsh.	Land- u. Scheunenbaute		/	/				~~10,000~~		
a	a.		Krieger Albert ~~Alfred~~ v. Abraham		Scheune		/		/				~~12,000~~	
b	~~b.~~				~~Stall u. Trotte~~	/	/		/			~~2500~~		
1	~~c.~~				Scheunenbaute		/		/			3500	1/Bst/1 Jan	19 abgetrg.
c	~~d.~~				Holzschuppen			/	/			~~1200~~		
185 -	~~162~~		Wiest Ant. v. Johann.	"	Land, Scheune und Scheunstall			/	/	X			~~3500~~	
1			~~Kuhmann Leonz~~ Huber Johann											
			Zgraggen Adolf											
186 -	~~163~~		~~Ruterbach Anton.~~	"	Land u. Scheune			/	/	X			~~4000~~	
			~~Wiest Roman, Peter sel.~~											
			~~Pfyl~~											
			~~Fridolin Jos.~~											
			~~Friedbichler Johann~~											
			~~Kuhmann Leonz~~ Müller Jos.											
1														
187 -	~~164~~		Wiest Ant. v. Joh.	"	Land u. Scheunstelle	/		/	/	X			~~6500~~	
	a.				Scheune			/	/		X		~~5000~~	
	b.				Trotte			/	/				~~200~~	
	c				Holzschuppen			/	/					
188 -	~~165~~		Hunkeler Jos. Fragg	"	Land u. Scheunenbaute	/		/	/				~~6000~~	
	a				Scheune			/	/	/			~~5000~~	
	b				Trotte u. Trotte	/		/	/			2200		
												23,400	~~12,200~~	

Veränderung der Versicherungssummen für die

Erste Klasse. 1910	1913	1918	19 18	19 19	1920	Zweite Klasse. 1904	1905	1912	1913	19 18	19 19	II ~~Dritte~~ Klasse. 1920	19	19	19
			~~17,000~~ Z.R. 27,000												
			Z. ~~3,500~~ K. 3500					15000			Z.R. ~~4,000~~ 25000				
			~~4500~~												
			Z. ~~1,500~~ K. 3500												
					10.000		~~5,000~~				~~2,000~~				
			~~11,000~~		15.000	~~5000~~									
			R.Z. ~~17,000~~	Z	25.000		~~5,000~~								
		15000	R.Z. ~~4,000~~	Z	25.000		~~5,000~~								
			~~500~~	~~500~~	500						~~2,000~~		1.000		
												~~11,000~~ 14,500			
												~~13,000~~ 15,500			
				2000											

Staatsarchiv Luzern A 1143/299

Nro.	Lit.	Folio des Grundbuches	Eigentümer	Benennung der Strasse oder Liegenschaft	Benennung der Gebäude	Bauart Stein	Bauart Riegel	Bauart Holz	Dachung Ziegel	Dachung Schindeln	Dachung Stroh	Versicherungssummen I. Klasse Franken	Versicherungssummen II. Klasse Franken	Versicherungssummen III. Klasse Franken
189	~~166~~		Egli Anton	Vizewil.	Trotte, Scheune u. Schweinestall		/	/	/	X			9000	
	a.				Anbau Remise			/		/			~~200~~	
190	~~167~~		Polizeigemeinde Frauenfeld	"	Schulhaus			/	/			~~13,000~~		
192	~~168~~		Meier Jos.	Gäsi.	Trotte & Schweinestall,			/	/	X			~~7000~~	
b	a				Oekonomiegebäude		/	/	/					
c	b.				Remise			/	/			~~300~~		
a	c.				Scheune	/		/	/			~~7000~~		
193	~~169~~		Künzle Anton Schwegler Hirlard	"	Trotte & Schweinestall			/	/	X			11,000	
	a				Scheune			/		/			10,000	
194	~~170~~		Ottenranger ~~Linder~~ Johann	"	Trotte, Scheune & Schweinest.	/	/		/	/		~~5000~~		
												25,300	37,200	

Veränderung der Versicherungssummen für die

Erste Klasse.

1902	1907	1909	1911	1912	1913	1914	1917	1918	1920	1923	1922
			~~20000~~			II. Re. ~~15000~~	R Z ~~25,000~~	~~27,000~~		30.000	
~~9000~~				15000			R Z	~~17,000~~			22.000
	~~3000~~			~~4000~~			Z ~~7,000~~				6.000
~~10,000~~							Z ~~1~~				1.000
				~~14000~~			R Z ~~14,000~~	~~17,000~~			25.000
								Z	25.000		
~~15,000~~				~~20,000~~			~~27,000~~ R				35.000

Zweite Klasse.

1902	1907	1909	1911	1912	1913	1914	1917	1918	1920	1923	1922

Dritte Klasse.

1902	1907	1909	1911	1912	1913	1914	1917	1918	1920	1923	1922

V Dritte Klasse.

1902	1907	1909	1911	1912	1913	1914	1917	1918	1920	1923	1922
								~~1000~~		500	
								R Z			
								R Z			20.000

Staatsarchiv Luzern A 1143/299

Nro.	Lit.	Folio des Grundbuches	Eigentümer	Benennung der Strasse oder Liegenschaft	Benennung der Gebäude	Bauart Stein	Bauart Riegel	Bauart Holz	Dachung Ziegel	Dachung Schindeln	Dachung Stroh	Versicherungssummen I. Klasse Franken	Versicherungssummen II. Klasse Franken	Versicherungssummen III. Klasse Franken
195	~~171~~		~~Lindenguthof Hellimatten Folio~~ / Jost Anton ~~Jost Caspar~~	Wässli	Scheune		1	1		1		~~2500~~		
/	~~172~~		Meyer ~~Lenzbüel~~ Romanshorn		Scheune		1			1		~~700~~	1903 abgetragen.	
196	~~173~~		~~Pfr. Zofingen Theilgut~~ ~~Heinz Geschwister~~	Sonnenhalde	Scheune ~~Scheune Schweinestall~~	1		1	1	1			~~6000~~	
	a.		Portmann Niklaus		Oekonomiegebäude	1		1	1					
197	~~175~~		~~Fenni Peter~~ ~~Graber Anton~~ / Rösch ~~Johann~~ Familie	"	Scheune Schweinestall			1	1			~~6000~~		
	a.				Scheune			1	1			~~7000~~		
/	~~176~~		~~Huber Jos.~~ Rauch Friedrich	"	~~Scheune Schweinestall~~			1	1				~~7500~~	
198	~~177~~		Obiger	"	Scheune Schweinestall	1		1	1	1			~~6000~~	
	a.				Wagenschopf			1	1					
												16,200	12000	

Veränderung der Versicherungssummen für die

Erste Klasse. 19 05	19 07	19 10	19 12	19 18	19 18	Zweite Klasse. 19 02	19 06	19 18	19 19	19	19	Dritte Klasse. 19 18	19 18	19	19
~~4000~~	~~5000~~	~~8000~~			11,400										
							~~4000~~	2	20,000						
~~4000~~				4000	1919 8 ~~7,000~~										

Nro.	Lit.	Folio des Grundbuches	Eigentümer	Benennung der Strasse oder Liegenschaft	Benennung der Gebäude	Bauart Stein	Bauart Riegel	Bauart Holz	Dachung Ziegel	Dachung Schindeln	Dachung Stroh	Versicherungssummen I. Klasse Franken	Versicherungssummen II. Klasse Franken	Versicherungssummen III. Klasse Franken
			~~Lindenpostbot~~ Pellimenn Jos.	Forts Ordnung										
195	~~171~~		~~Jut Caspar~~	Wässi	Trockenhaus		1	1		1		~~2500~~		
/	~~172~~		Meyer ~~Leonz~~ Albert	Sonnenhalde	Trockenhaus		1			1		700	1903 abgetragen	
196	~~173~~		~~Heini Geschwister~~ Dr. Jost Adelheid	Sonnenhalde	Trockenhaus ~~Schopf~~		1		1	1			~~6000~~	
	a.		Portmann Niklaus		Oekonomiegebäude		1		1	1				
197	~~175~~		~~Fenni Peter~~	"	Trockenhaus			1	1			~~6000~~		
	a.		~~Gruber Anton~~ Rösch ~~Johann~~ Familie		Scheune			1	1			~~7000~~		
/	~~176~~		Huber Jos.	"	~~Trockenhaus~~ Scheune			1	1				~~4500~~	
			Buch Friedrich											
198	~~177~~		Obiger	"	Trockenhaus Scheune		1		1	1			~~6000~~	
	a.				Waschhäuschen			1	1					
												16,200	12,000	

Veränderung der Versicherungssummen für die

Erste Klasse. 19 05	19 07	19 10	19 12	19 18	19 18	Zweite Klasse. 19 02	19 06	19 07	19 11	19 12	Folio	Dritte Klasse.	19
~~4000~~	~~5000~~	~~8000~~			11,400								
~~2000~~				4000	1919 7400 ~~8000~~		~~4000~~		~~11,000~~		17		
8000					RZ 1919 15000								
~~9000~~					RZ ~~12,000~~ 16000 ~~15,000~~			2,000	abgetragen				
500					500		~~5000~~		~~11,000~~	~~15000~~			

Staatsarchiv Luzern A 1143/299

Nro.	Lit.	Folio des Grundbuches	Eigentümer	Benennung der Strasse oder Liegenschaft	Benennung der Gebäude	Bauart Stein	Bauart Riegel	Bauart Holz	Dachung Ziegel	Dachung Schindeln	Dachung Stroh	Versicherungssummen I. Klasse Franken	Versicherungssummen II. Klasse Franken	Versicherungssummen III. Klasse Franken	Veränderung der Versicherungssummen für die Erste Klasse 1907	1912	1913	1918	1918	19	Zweite Klasse 1904	1907	1909	1912	1913	1918	Dritte Klasse 19	19	19	19
199 ~~179~~			Wüst Ant. & Ferdin.	Leidenberg.	Haus			1	1			~~9500~~				~~15000~~		R Z	22,000											
a	b.				Schweinscheune & Holzhaus			1	1			~~1000~~				~~6000~~		Z	8,000											
b	a				Scheune			1		1			~~14,000~~											~~18000~~	R Z	35,000				
c	c.				Speicher			1	1			~~1000~~						Z	1,300											
	~~d~~		leer																											
d	e				Dörrofen & Waschhaus	1	1		1			~~1500~~						Z	2,000											
200 ~~180~~			Wüest Beat, Sohn	"	Haus			1	1			~~10,000~~					~~20,000~~		26,000											
	a.				Schweinställe & Holzhaus			1	1			~~2000~~					~~7000~~		9,000											
	b.				Sennhütte	1	1		1			~~8000~~							10,500											
	c.				Scheune		1	1		1			~~10,000~~												~~23,000~~ R	30,000				
	d.				Speicher			1	1			~~500~~							700											
201 ~~181~~			~~Zimmer Johann~~ ~~Bürgisser Jos.~~	"	Haus ~~Scheune & Schweinst.~~	1	1	1	×				~~1000~~		~~7000~~				9,000											
	a.		~~Bürer Franz~~ ~~Meyer A. Stalker Ant.~~ Koch Franz		~~Haus~~ Scheune	1		×	1			~~5000~~										~~3000~~				9,000				
202 ~~182~~			~~Felber Jos.~~ ~~Fischer Jakob~~	Grüt.	Haus, Scheune & Schweinställe & Wagenschuppen			1	1	×			~~10,000~~					28000 R	28,000		~~12000~~		~~17,000~~							
	a.		~~Wüst David~~		Speicher & Holzhaus			1	1	×			~~2000~~								~~2500~~		3,000			4,000				
	~~b.~~		Jordi Gottfried		~~Schweinscheune~~			1		1											~~1000~~	in No. 182 inbegriffen								
												38,500	37,000																	

Staatsarchiv Luzern A 1143/299

Nro.	Lit.	Folio des Grundbuches	Eigentümer	Benennung: der Strasse oder Liegenschaft	Benennung: der Gebäude	Bauart: Stein	Bauart: Riegel	Bauart: Holz	Dachung: Ziegel	Dachung: Schindeln	Dachung: Stroh	Versicherungssummen: I. Klasse Franken	Versicherungssummen: II. Klasse Franken	Versicherungssummen: III. Klasse Franken
203	~~183~~		Huber Jakob	Grüt.	Haus, Scheune und Schweinställe		1	1	×				~~5000~~	
	a.				Speicher & Holzschopf		1		1				200	
204	184		~~Wüest Friedolin Maria Anna. David.~~	"	Haus, ~~Scheune~~ und Schweinställe (Kommunsteuerschatzung)		1	1	1				~~2000~~	
	a.				Scheune	1	1	1		×			~~5000~~	
205	185		Trüssel Jos.	Moosmatt.	Haus, Scheune & Schweinst. Holzhaus		1 1		1	×			~~5000~~	
206	186		Trüssel Fritz	Buchacker	Haus & Scheune		1	1	1	1			~~4000~~	
207	~~187~~		Ambühl Kasp. ~~Wyler Jos. Gerber Johann~~	"	Haus & Scheune		1	1	1				~~4000~~	
													9000	23,300

Veränderung der Versicherungssummen für die

Erste Klasse.

1902	1903.	1904	1909	1912	1915	1917	1918	1920	1921	1922	19
						R Z 15,000					

Zweite Klasse.

1904	1909	1918	1921	19	19
~~9000~~ 1000	Z 1,500				
	~~10,000~~		15.000		
Z ~~15000~~			25.000		
	Z 3.000				
~~20,000~~					
~~15,000~~		18.000			

Dritte Klasse.

1918	1918	19	19

Nro.	Lit.	Folio des Grundbuches	Eigentümer	Benennung: der Strasse oder Liegenschaft	Benennung: der Gebäude	Bauart: Stein	Bauart: Riegel	Bauart: Holz	Dachung: Ziegel	Dachung: Schindeln	Dachung: Stroh	Versicherungssummen: I. Klasse Franken	II. Klasse Franken	III. Klasse Franken
203	~~123~~		Huber Jakob	Grüt.	Haus, Scheune und Schweinställe		1							
	a.				Speicher & Holzhaus		1							
204	~~124~~		~~Wüst/Friedaln~~ Maria v. Emma. Ludwig Ludw. David.	"	Haus, ~~Scheune~~ und Schweinställe (Baumwollspinnerei)		1							
	a.				Scheune	1	1							
205	~~125~~		Trüssel Jos.	Wooltwatt.	Haus, Scheune & Schweinst.		1							
	a				Holzhaus		1							
206	~~126~~		Trüssel Fritz	Buchsweg	Haus & Scheune	1	1							
207	~~127~~		Ambühl Kasp. ~~Wyler Jos.~~ ~~Hebler Johann~~	"	Haus & Scheune		1							

Veränderung der Versicherungssummen für die																					
Erste Klasse.							Zweite Klasse.						Dritte Klasse.								
1902	1903.	1904	1909	1912	1915		1904	1909	19 18	1921	19	19	1918	19 18	19	19					
					19,000	~~9000~~ 10000		~~10,000~~		15.000			10000	11000							
		~~2000~~	~~11,000~~																		
			~~13000~~							25.000											
						6000			10000												
						~~9000~~		~~14000~~		13000											

Staatsarchiv Luzern A 1143/299

Nro.	Lit.	Folio des Grundbuches	Eigentümer	Benennung der Strasse oder Liegenschaft	Benennung der Gebäude	Bauart Stein	Bauart Riegel	Bauart Holz	Dachung Ziegel	Dachung Schindeln	Dachung Stroh	Versicherungssummen I. Klasse Franken	Versicherungssummen II. Klasse Franken	Versicherungssummen III. Klasse Franken
208	~~188~~	~~184~~	~~Peter Gebrüder~~ ~~Könizer Friedr.~~	Hinterberg	~~Anteil~~ Haus & Scheune			1	1	1	1		~~3000~~	
		a.	~~Spieler Josef~~ Thalmann Anton		Schweinscheune			1		1	1		300	
/	~~189~~		~~Peter Joh. & Eduard~~ ~~Spieler Josef~~	"	~~Anteil Haus & Scheune~~			1		1			~~7000~~ Summe	In obiger enthalten.
209	~~190~~		~~Tschuopert Fritz~~ Stadelmann Christian	"	Haus & Scheune		1			1		~~8000~~		
210	~~191~~		Bättig Jos.	"	Haus & Scheune u. Pferdestall		1		1	1		~~8500~~		
211	~~192~~		Brügger Alois ~~Stalder Jos.~~ ~~Tschuopert Peter~~ ~~Stocker Leonz~~	"	Haus & Scheune u. Schw. Ställe		1		1	x			~~6500~~	
212	~~193~~		Heer Leonhard	"	Haus & Scheune		1		1	1			~~3000~~	
		a			Scheune									
		b			Bienenhaus									
												16,500	19,800	

Veränderung der Versicherungssummen für die

Nro.	Erste Klasse 1903	Erste Klasse 1906	Erste Klasse 1912	Erste Klasse 1917	Erste Klasse 1918	Erste Klasse 1923	Zweite Klasse 1902	Zweite Klasse 1911	Zweite Klasse 1918	Zweite Klasse 1922	Zweite Klasse 19	Zweite Klasse 19	Dritte Klasse 19	Dritte Klasse 19	Dritte Klasse 19	Dritte Klasse 19
208								~~15000~~	19,500							
									500							
209	~~10,000~~	~~12,000~~			16,000											
210			~~14000~~	R Z	13,200											
211				R Z ~~14,000~~	~~15,500~~	20.000	~~8000~~									
212									~~[illegible]~~	6.000						
						1924 6.000										
						500										

Staatsarchiv Luzern A 1143/299

Nro.	Lit.	Folio des Grundbuches	Eigentümer	Benennung: der Strasse oder Liegenschaft	Benennung: der Gebäude	Bauart: Stein	Bauart: Riegel	Bauart: Holz	Dachung: Ziegel	Dachung: Schindeln	Dachung: Stroh	Versicherungssummen: I. Klasse Franken	Versicherungssummen: II. Klasse Franken	Versicherungssummen: III. Klasse Franken
213	~~194~~		Bälligaston. ~~Wüst Jos.~~	Huberhaus	Heust u. Schuppen		1		1	1			~~6500~~	
214	~~195~~		Marty Alois ~~Hoyer Caspar~~	"	Heust u. Schuppen	1	1	1	1			~~6500~~		
215	~~196.~~		~~Hafeler Anton~~ Birrer Alois	"	Heu, Schweinestallung		1	1	1	X	X		~~4000~~	
217	~~197~~ + (198)		Kiener Roman ~~Kunz Jos. v. Jac.~~	Hausmatt	Antheil Heust u. Schuppen	1			1	1			~~1500~~	
b	a.		Willimann Johann		Schweinestall		1		1				~~200~~	
	~~198~~ + (197)		~~Kunz Conrad~~	"	Antheil Heust, Schuppen									
			Willimann Johann		u. Schweinestelle		1		1				~~4500~~	
217a	a.				Schuppen	1	1	1				~~2000~~		
218	~~199~~		Ackermann Jac.	Hausmatt	Heust u. Schuppen	1	1	1				~~9000~~		
	a				Antheil Gebäude		1	1						
												17,500	16,700	

Veränderung der Versicherungssummen für die

Erste Klasse.						Zweite Klasse.						Dritte Klasse.			
1902	1903.	1906	1910	1913	1915	1916	1917	1918	1919	1920	19	19	19	19	19

Nro.	Lit.	Folio des Grundbuches	Eigentümer	Benennung: der Strasse oder Liegenschaft	Benennung: der Gebäude	Bauart: Stein	Bauart: Riegel	Bauart: Holz	Dachung: Ziegel	Dachung: Schindeln	Dachung: Stroh	Versicherungssummen: I. Klasse Franken	Versicherungssummen: II. Klasse Franken	Versicherungssummen: III. Klasse Franken
213	~~194~~		Bälliganton. Wirt Jos.	Hubelweg	Gast- u. Pfrund		1							
214	~~195~~		Marty Alois Hoger Caspar	"	Gast- u. Pfrund	1	1							
215	~~196.~~		~~Fachler Anton~~ Birrer Alois	"	Gast, Pfrund u. Pfrundh.		1	1						
217	~~197~~ + (198)		Kunz Jos. v. Jac.	Hergenrüti	Antheil Gast- u. Pfrund		1							
b	a.		Willimann Johann		Pfrundhäuschen			1						
	~~198~~ + (197)		~~Kunz Conrad~~	"	Antheil Gast- u. Pfrund									
			Willimann Johann		u. Pfrundstelle			1						
217a	a.				Pfrund		1	1						
218	~~199~~		Scherman Jac.	Hergenrüti	Gast- u. Pfrund		1	1						
	a				Ökk. Gebäude			1						

Veränderung der Versicherungssummen für die

Erste Klasse. 1902	1903.	1906	1910	1913	1915	Zweite Klasse. 1906	1912	1914	19 11	1920	19	Dritte Klasse. 19	19	19	19
									2 ~~6,000~~	15.000					
					~~10000~~										
					13000		~~2000~~	~~9,000~~							
			4,500						6,000						
									500						
			~~3,000~~		4000	~~6,000~~			6,500						
~~12000~~	~~13000~~	~~15,000~~		16500											
				1000											

Staatsarchiv Luzern A 1143/299

Nro.	Lit.	Folio des Grundbuches	Eigentümer	Benennung: der Strasse oder Liegenschaft	Benennung: der Gebäude	Bauart: Stein	Bauart: Riegel	Bauart: Holz	Dachung: Ziegel	Dachung: Schindeln	Dachung: Stroh	Versicherungssummen: I. Klasse Franken	Versicherungssummen: II. Klasse Franken	Versicherungssummen: III. Klasse Franken
213 219		~~200~~	Rogger Moriz.	Gutenfeld.	Haus, Scheune u. Schweinestall		/		/	/			~~5000~~	
21 220		201	~~Portmann Mathias~~ Portmann Theodor.	"	Haus, Scheune ~~Schweinestall~~			/	/			~~7000~~		
21 221	a	202	~~Lüscher Jak.~~ Wiest Jak.	Schwarzsee.	Haus u. Scheune Schweinestall. Oekonomiegebäude	/	X	/	/	/		~~9000~~ 11000		
2 222		203	Kaspar Jakob Albrecht Jos.	Gutenfeld.	Haus u. Scheune		/	/	/	X			~~3000~~	
223		~~204~~	Jung ~~Jak.~~ Jos.	"	Haus u. Scheune		/	/	/	X			~~4500~~	
21														
224		~~205~~	Jung Jos. Wwe. ~~Schuppert Peter~~ Fehlmann Siegfried Kdw. p. Blois	"	Haus u. Scheune	/	X	/	/	X			~~5000~~ 1410 abgebrannt.	
21												17,000	17,500	

Veränderung der Versicherungssummen für die

Erste Klasse. 19 18	19 11	1922	1921	1923	19	Zweite Klasse. 19 15	19 11	19 18	19	19	19	Dritte Klasse. 19	19	19	19
R Z	16.000														
Z 13.000	~~12.000~~		16.000												
		~~35000~~		28.000			Z R ~~20.000~~	~~4.000~~							
Z	2.000														
	8.000														
	~~12.000~~	15.000													
Z	10.500														

Staatsarchiv Luzern A 1143/299

Nro.	Lit.	Folio des Grundbuches	Eigentümer	Benennung: der Strasse oder Liegenschaft	Benennung: der Gebäude	Bauart: Stein	Bauart: Stein	Dachung: Stein	Dachung: Holz	Dachung: Ziegel	Dachung: Stroh	Dachung: Schindeln	Versicherungssummen: I. Klasse Franken	Versicherungssummen: II. Klasse Franken	Versicherungssummen: III. Klasse Franken
213 219	~~200~~		Rogger Moriz.	Gutersfeld.	Haus & Scheune u. Schmiedstatt										
21 220	~~201~~		~~Portmann Mathias~~ Portmann Theodor.	"	Haus, Scheune ~~Schmiedstatt~~										
21 221	~~202~~ a		~~Lüthi Jak.~~ Wiest Jak.	Schwandb.	Haus & Scheune u. Schmiedstatt. Oekonomiegebäude		1	X							
2 222	~~203~~		Wagner Jakob ~~Albisser Jos.~~	Gutersfeld.	Haus & Scheune			1							
223	~~204~~		Kung ~~Jak.~~ Jos.	"	Haus & Scheune			1							
21															
224	~~205~~		Kung Jos. Sohn ~~Zumpperl Peter~~ Fischmann Siegfried Joh. p. Alois	"	Haus & Scheune		1	X	1	1					
21															

Veränderung der Versicherungssummen für die

Erste Klasse. 1903.	1906	1909	1911	1912	1913	Zweite Klasse. 1905	1911	19 18	19	19	19	Dritte Klasse. 19	19	19	19
		~~10,000~~			12500	~~7000~~									
	~~11000~~														
~~4000~~			1500				~~20000~~	ZR ~~21000~~							
					6000										
		~~8000~~			9000										
					8000										

Staatsarchiv Luzern A 1143/299

Nro.	Lit.	Folio des Grundbuches	Eigentümer	Benennung: der Strasse oder Liegenschaft	Benennung: der Gebäude	Bauart: Stein	Bauart: Riegel	Bauart: Holz	Dachung: Ziegel	Dachung: Schindeln	Dachung: Stroh	Versicherungssummen: I. Klasse Franken	Versicherungssummen: II. Klasse Franken	Versicherungssummen: III. Klasse Franken
225	~~206~~		Steiner Jos.	Entenfeld.	Scheune		1		1	1			~~4500~~	
226	~~207~~		Bremgartner Hermann ~~Ant.~~	Lubentsel.	Haus, Scheune, Schweinestall		1		1	1			~~6500~~	
			~~Hämmerle Alfred~~ Lisser Johann											
227	~~208~~		~~Kunz Joseph sel. Erben~~	Ziffibel.	Haus, Scheune, Schweinestall		1		1	1		~~5000~~		
	a.		~~Imgrüth Sebastian~~		Scheune	1	1		1					
			~~Keller Alois~~											
			Riechsteiner Franz											
228	~~209~~		~~Imgrüth~~ Johann	"	Haus u. Scheune	1	X		1	1	X		~~2000~~	
			~~Vinerdonau~~											
			~~Lüssi Luis~~											
229	~~210~~		~~Planer Jacob Gottfried~~	Rüdauwald.	Haus, Scheune u.									
			Schmid Louis		Schweinestelle	1		1	1	1			~~12,000~~	
			Schweizer Gottfr.											
			~~Meier Joseph~~ ~~Hofschmied Karl~~											
			~~Huber Wwe geb. Meier~~											
230	~~211~~		~~Fischer Xaver~~	Vorkinerth.	Haus u. Scheune		1		1			6000		
			Marie Josef											
												11,000	27,000	

Veränderung der Versicherungssummen für die

Erste Klasse.						Zweite Klasse.						I ~~Dritte~~ Klasse.			
1906	1907	1913	1915	1916	19 18	1902	1908	1912	1913	1918	19 18	1921	1922	1923	19
											6,000				
	~~11000~~	~~11000~~	~~13,000~~	Z	~~14,000~~	~~7000~~						20.000			
								~~6500~~			8,500				
~~10,000~~					13,000										
~~8000~~	~~10000~~	~~12,000~~				~~5000~~		1918 abgeb. ~~7000~~							
				Z R	1919 ~~35,000~~	~~15,000~~				25,000	~~27,000~~				
					~~6000~~								12.000		

Staatsarchiv Luzern A 1143/299

Nro.	Lit.	Folio des Grundbuches	Eigentümer	Benennung: der Strasse oder Liegenschaft	Benennung: der Gebäude	Bauart: Stein	Bauart: Riegel	Bauart: Holz	Dachung: Ziegel	Dachung: Schindeln	Dachung: Stroh	Versicherungssummen: I. Klasse Franken	Versicherungssummen: II. Klasse Franken	Versicherungssummen: III. Klasse Franken
231	~~212~~		Wiest Jacob, Jos. s. Mich.	Oberhof.	Trott, Scheune & Schweinstelle		1	1	1			~~8000~~		
232	~~213~~		Koller Joh.	Herrenhaus	Trott & Scheune		1	1			x	~~4500~~		
234	~~214~~		Huber Höfen Johann	Immendorf.	Trotte mit Anbau, Schmiede & Schweinstelle		1	1		1		~~14000~~		
	a.				Scheune			1	1			~~12000~~		
235	~~215~~		Tschopp Anton	"	Trott, Schweinstelle & Holzhaus			1	1			~~12000~~		
	a.				Scheune			1	1			~~6500~~		
236a	~~216~~		~~Graber Anton.~~ ~~Köttcher Johann.~~ ~~Spieler Josef~~	"	~~Trott~~ Scheune			1	1		x		~~2500~~	
236	~~216~~ a		Geisseler ~~Pfyffer Alois s.~~ ~~Michaels sel. E.~~ Geisseler ~~Franz, Bäcker~~	"	Trotte			1	1					
												32,000	2500	

Veränderung der Versicherungssummen für die

Erste Klasse. 1909	1912	1913	1914	1915	1917	1918	1918	1921	1923	1922	19
							10,400				
~~9500~~	~~11000~~				Z 14000		~~14000~~	16.000			
					16.000	R Z	~~17000~~		20.000		
					16,000	R Z	~~17000~~		20.000		
			12,000		15,600						
			~~9000~~		12,000						
				3000	~~8000~~						
		~~6000~~		6500	~~8000~~				10.000		

Zweite Klasse. 1912	1913	19	19
~~5000~~	2000		

Staatsarchiv Luzern A 1143/299

Nro.	Lit.	Folio des Grundbuches	Eigentümer	Benennung der Strasse oder Liegenschaft	Benennung der Gebäude	Bauart Stein	Bauart Riegel	Bauart Holz	Dachung Ziegel	Dachung Schindeln	Dachung Stroh	Versicherungssummen I. Klasse Franken	Versicherungssummen II. Klasse Franken	Versicherungssummen III. Klasse Franken
237	~~217~~		Kunz Joh.	Inerdorf.	Haus, Scheune u. Schweinställe		1	1	1			~~9000~~		
238	~~218~~		Wüest ~~Joh.~~ Julius	"	Haus, ~~Schweinställe~~ Schweinescheune ~~u. Holzbehälter~~			1	1	x			~~8000~~	
	a.				Scheune			1	1	x			~~6000~~	
239	~~219~~		Wüest Jacob, Jos. u. Ant.	"	Haus u. Schweinscheune			1	1			~~7000~~		
	a.				Scheune	1	1	1	1			~~8000~~		
	b.				Oekonomiegebäude	1	1	1	1			~~1500~~		
240	~~220~~		Kunz Joh.	"	Haus, Scheune u. Schweinstall			1			1		~~5000~~	
241	~~221~~		Holzmann Joh.	"	Haus, Scheune u. Schweinscheune			1		1			~~6500~~	
												25,500	25,500	

Veränderung der Versicherungssummen für die

Nro.	Erste Klasse 1903	Erste Klasse 1905	Erste Klasse 1907	Erste Klasse 1911	Erste Klasse 1916	Erste Klasse 1917	Erste Klasse 1918	Erste Klasse 1918	Erste Klasse 1919	Erste Klasse 1923	Erste Klasse 19	Erste Klasse 19	Zweite Klasse 1905	Zweite Klasse 19	Zweite Klasse 19	Zweite Klasse 19
237								16,000								
238		~~12000~~		~~14000~~			~~18000~~	~~18000~~ Z	22,000							
		~~8000~~		~~14000~~			~~18000~~	~~18000~~ Z	25,000							
239				~~13000~~		~~20000~~	Z	~~22000~~		25.000						
	~~12000~~				~~16000~~	~~17000~~	Z	~~19000~~		22.000						
					~~4000~~		Z	~~5000~~		6.000						
240								10,000					~~6500~~			
241			~~6500~~					8,500								

Staatsarchiv Luzern A 1143/299

Nro.	Lit.	Folio des Grundbuches	Eigentümer	Benennung: der Strasse oder Liegenschaft	Benennung: der Gebäude	Bauart: Stein	Bauart: Riegel	Bauart: Holz	Dachung: Ziegel	Dachung: Schindeln	Dachung: Stroh	Versicherungssummen: I. Klasse Franken	Versicherungssummen: II. Klasse Franken	Versicherungssummen: III. Klasse Franken
242			~~Lötscher Johann.~~											
	222		~~Graber Anton.~~ Rüeblertriebli West	Juchhof. Tals, Vos. v. Aut.	Scheune			1	1	X			~~12,500~~	
243	~~221~~		Holzmann Joh.	"	Scheune Schweinställe			1	1			~~25,000~~		
244	~~225/226~~		Lehni Jos.	"	Scheune, mit Schweinest. Schweinställe			1	1	1	X		~~9000~~	
	a.				Waschscheune			1		1		~~200~~		
245	~~227~~		Fritz Zeder ~~Koch Nic~~	"	Scheune, Schweine & Schweinst.	1		1	1	X			~~14,000~~	
	a.				Schweine & Holzscheune			1		1			~~1500~~	
246	~~228~~		~~Kinder Josef~~ Buchser Moritz Amrein Siegfried jul. Johann	"	Scheune, Schweine & Schweinställe			1	1				~~7000~~	
												25,200	44,000	

Veränderung der Versicherungssummen für die

Erste Klasse.

1909	1913	1915	1916	1917	19 18
				14000	15,500
		~~30000~~		RZ	~~37,500~~
			~~15000~~	1922 ~~12,000~~ 500	
~~19000~~	~~22,500~~			RZ	29,000

Zweite Klasse.

1908	19 18	19	19	19	19
				Z	2,000

Dritte Klasse.

1917	19 18	1923	19
	~~15,000~~ Z	~~Kütt~~	20.000

Staatsarchiv Luzern A 1143/299

	Nro.	Lit.	Folio des Grundbuches	Eigentümer	Benennung der Strasse oder Liegenschaft	Benennung der Gebäude	Bauart Stein	Bauart Riegel	Bauart Holz	Dachung Ziegel	Dachung Schindeln	Dachung Stroh	Versicherungssummen I. Klasse Franken	II. Klasse Franken	III. Klasse Franken
247	~~229~~			Bättig Anton.	Finsterhof.	Scheune u. Schweinestelle d. obere Behausung		1	1				~~9500~~		
248	~~230~~			Krieger Jos.	"	Scheune u. Schweinestall		1		1				~~2000~~	
249	~~231~~			~~Amberg Jos~~ Huber Jacob.	"	Scheune u. Schweinestall		1		1	1			~~2500~~	
250	~~232~~			~~Bucher~~ Lötsch Moritz Zaugg Christian Pächter	"	Scheune u. Schweinställe		1	1	1			~~11,000~~		
251	~~233~~			~~Wartmann Eckenstein~~ Wagner Jos. Pächter	"	Wohnhaus m. Waschhaus u. Schweinestall									~~III.~~ IV. Klasse.
252	~~234~~			Meier Gebrüder	Luzern.	Scheune mit Schmiede u. Schweinställen		1		1			~~10,000~~		
	a.					Scheune		1	1	1	1		~~2500~~		
	b.					Schweinescheune			1	1			~~1000~~		
													35,000	7500	

Veränderung der Versicherungssummen für die

Erste Klasse.						I, ~~Zweite~~ II Klasse.						Dritte Klasse.			
19 04	1905	1906	1911	1912	1913	1916	19 18	19	19	19 18	1920	1917	19 18	19	19
		12,000										RZ ~~15,000~~	16,500		
										~~4000~~	8.000				
										6,000					
		~~13,000~~	~~16,000~~		17,000					~~22,000~~	RZ 28,600				
					17,000					~~20,000~~	~~26,000~~				
											~~18000~~ 15,000				
											1500				

Staatsarchiv Luzern A 1143/299

Nro.	Lit.	Folio des Grundbuches	Eigentümer	Benennung der Strasse oder Liegenschaft	Benennung der Gebäude	Bauart Stein	Bauart Riegel	Bauart Holz	Dachung Ziegel	Dachung Schindeln	Dachung Stroh	Versicherungssummen I. Klasse Franken	Versicherungssummen II. Klasse Franken	Versicherungssummen III. Klasse Franken	Veränderung der Versicherungssummen für die Erste Klasse 1912	1917	1918	1920	1921	1923	Zweite Klasse 1912	1918	1920	1921	19	19	Dritte Klasse 19	19	19	19
253 - 235			Meyer Hermann	Breiten.	Haus mit Bäckerei & Schweinstall		1		1			~~9000~~			~~12000~~		Z ~~15,600~~		20.000											
	a.				Scheune			1	1	1			~~3000~~								~~4000~~	Z ~~5200~~		7000						
254 236			~~Meier Fritz~~ Gressi Heinrich ~~Huber Jos. Birrer~~	"	Haus, Holzhaus & Schweinställe		1		1			~~8000~~					Z ~~10,400~~	18.000												
	a.				Holzhaus			1	1			~~300~~					Z ~~400~~	1.000												
255 237			Huber ~~Xaver~~ Jakob	Inerdorf.	Haus mit Anbau & Schweinställe			1	1			~~14,000~~				~~18,000~~	Z ~~20,000~~		~~33.000~~	34.000										
	a.				Scheune	1		1	1			~~8000~~				~~15,000~~	Z ~~16,500~~		~~22.000~~	27.000										
256 238			Albisser ~~Joh.~~ Emanuel	Oberdorf.	Haus & Scheune			1			1		3000									~~4000~~	5.000							
257 - 239			Weier Robert u. Josef ~~Bühlmann Franz~~ ~~Beck Alois~~.	Feldgaß.	Haus & Scheune			1			1		4000									5,500								
												39,300	10,000																	

Staatsarchiv Luzern A 1143/299

Nro.	Lit.	Folio des Grundbuches	Eigentümer	Benennung der Strasse oder Liegenschaft	Benennung der Gebäude	Bauart Stein	Bauart Riegel	Bauart Holz	Dachung Ziegel	Dachung Schindeln	Dachung Stroh	Versicherungssummen I. Klasse Franken	Versicherungssummen II. Klasse Franken	Versicherungssummen III. Klasse Franken
258	~~240.~~		Huber ~~Xaver~~ Jak.	Stöcklerhaus	Haus & Scheune			1		1			~~6500~~	
261	~~241.~~		Bösch ~~Jacob Anton Josef~~ Anton	Feldhof.	Haus & Scheune			1	1	x	x		~~10000~~	
	a.				Schweinställe & Holzhaus		1		1				~~2000~~	
	b.				Speicher			1	1	X			~~400~~	
262	~~242~~		~~Obiger~~ Bösch Jakob	Oberfeld.	Haus & Scheune	1		1	1	X			~~12000~~	
	a.				Schweinscheune & Speicher			1	1	x			~~2500~~	
263	~~243~~		~~Erni Jacob~~ ~~Geissler Adam.~~ ~~Burkard Josef~~ Banz Joh. & Martin	"	Haus & Scheune		1		1			~~4000~~		
264	~~244/245~~		Banz ~~Familie~~ Johann u. Martin	"	Haus & Scheune		1	1	1		x		~~3600~~	1908 abgebr.
	~~246~~		~~Brügger Johann~~ ~~Meyer Jos.~~ ~~Kunz Leodegar.~~ ~~Meyer Anton.~~ ~~Lischer Jakob~~	"	~~Anteilhaus & Scheune~~		1			1	x		~~2500~~	
												4000	39,500	

Veränderung der Versicherungssummen für die

Nro.	Erste Klasse 1903 / 1912	Erste Klasse 1905 / 1913	Erste Klasse 1909 / 1915	Erste Klasse 1910 / 1917	Erste Klasse 1911 / 1918	Erste Klasse 1912 / 1921	Zweite Klasse 1904	Zweite Klasse 1909	Zweite Klasse 1918	Zweite Klasse 19	Zweite Klasse 19	Zweite Klasse 19	Dritte Klasse 19	Dritte Klasse 19	Dritte Klasse 19	Dritte Klasse 19
258									8,500							
261		~~25000~~		R Z ~~28000~~	~~31,000~~	40.000										
		~~4000~~		Z	~~5,500~~	6.000										
	~~500~~				~~600~~	1.000										
262		~~17000~~		R Z ~~20000~~	~~22000~~	1923 26.000	~~17000~~ ~~4000~~									
		~~4000~~		Z ~~5000~~	~~5,500~~	6.000										
263				Z	~~11000~~	1923 13.000										
264				Z	~~14000~~	1923 17.000										
							1916 abgebr. ~~3000~~									

Staatsarchiv Luzern A 1143/299

Nro.	Lit.	Folio des Grundbuches	Eigentümer	Benennung: der Strasse oder Liegenschaft	Benennung: der Gebäude	Bauart: Stein	Bauart: Riegel	Bauart: Holz	Dachung: Ziegel	Dachung: Schindeln	Dachung: Stroh	Versicherungssummen: I. Klasse Franken	Versicherungssummen: II. Klasse Franken	Versicherungssummen: III. Klasse Franken
258	~~240.~~		Huber ~~Xaver~~ Jakl	Hofkapellmatt	Haus & Scheune			1						
261	~~241.~~		Bösch ~~Jakob~~ Anton ~~Jakob~~ Anton & Josef	Schloss.	Haus & Scheune			1			1			
	a.				Schweinestall & Holzhaus		1				1			
	b.				Speicher			1			1			
262	~~242~~		~~Ulrich~~ Bösch Jakob	Oberfalle.	Haus & Scheune	1		1			1			
	a.				Schweinestall & Speicher		1				1			
263	~~243~~		Erni Jakob ~~Meisels Adam.~~ ~~Burkard Josef~~ Banz Joh. & Martin	"	Haus & Scheune			1			1			
264	~~244/245~~		Johann & Martin Banz Familie	"	Haus & Scheune			1			1			
	~~246~~		Brügger Johann Mayer Nat ~~Kunz Rudiger.~~ Mayer Anton. ~~Lehrer Jakob~~	"	~~Schulhaus & Scheune~~			1						

Veränderung der Versicherungssummen für die

Erste Klasse.						Zweite Klasse.						Dritte Klasse.			
1903.	1915	1909	1910	1911	1912	1904	1909	1918	19	19	19	19	19	19	19
								2,500							
~~4000~~		~~20,000~~ 2000													
						~~17000~~ ~~4000~~									
~~7000~~			8500												
		2000	11,000												
								1910 abgetr. ~~2000~~							

Staatsarchiv Luzern A 1143/299

Nro.	Lit.	Folio des Grundbuches	Eigentümer	Benennung: der Strasse oder Liegenschaft	Benennung: der Gebäude	Bauart: Stein	Bauart: Riegel	Bauart: Holz	Dachung: Ziegel	Dachung: Schindeln	Dachung: Stroh	Versicherungssummen: I. Klasse Franken	Versicherungssummen: II. Klasse Franken	Versicherungssummen: III. Klasse Franken
~~247~~			~~Bättig Joh. Georg.~~	~~Oberfeld~~	~~Scheune~~		/				/		~~2500~~	1916 abgebr.
~~248.~~			~~Bösch Järe 6~~	"	~~Scheune~~			/		/			~~2200~~	1913 abgebr.
265	~~250.~~		Estermann Friedrich ~~Estermann Anselm~~ ~~Estermann Kinder~~	Oberfeld	Heu- u. Scheune Schweinestall			/ /				~~4000~~		
/	~~251.~~		Obiger.	"	~~Scheune~~			/			/		~~2000~~	1916 abgebr.
267	~~252~~		Meyer Gebrüder	"	Heu- u. Schweinestall			/		/			2000	
268	~~253.~~		Kunz Alois ~~Lüthi Joh. Wwe~~	"	Heu- u. Scheune			/		/			~~5000~~	
					Schweinestall			/		/		~~500~~	1913 abgebr.	
												14,500	20,700	

Veränderung der Versicherungssummen für die																	
Erste Klasse.							Zweite Klasse.						Dritte Klasse.				
1908	19 18	19 19	19 21	19 22	19		19 03.	19 04	19 11	19 18	19	19	19	19	19	19	
		Z															
~~23,000~~	~~24,000~~	~~15,000~~	38.000														
		Z															
		~~3000~~	3000 per 1.1.1924 zu 265 getragen.														

Nro.	Lit.	Folio des Grundbuches	Eigentümer	Benennung der Strasse oder Liegenschaft	Benennung der Gebäude	Bauart Stein	Bauart Riegel	Bauart Holz	Dachung Ziegel	Dachung Schindeln	Dachung Stroh	Versicherungssummen I. Klasse Franken	Versicherungssummen II. Klasse Franken	Versicherungssummen III. Klasse Franken	Veränderung der Versicherungssummen für die Erste Klasse 1903	1905	1909	1910	1912	1917	1918	1918	1919	1922	19	19	Dritte Klasse 1918	1918	1919	1921
270 ~~254~~			Lischer Joh.	Oberdorf.	Haus & Scheune ~~mit Kuhgemeinschaft~~			1	1		X		~~3500~~				~~10,000~~						12,000				10'000	~~[illegible]~~		
271 ~~255/256~~			~~Bosch Fritz Jacob.~~ Bösch Anton ~~& Josef~~	"	Haus, Scheune und mit Kuhgemeinschaftstätte ~~Schweinestalle~~			1	1			~~8000~~								10,000		~~[illegible]~~						Z	~~12,000~~	15.000
272 ~~257~~			~~Obiger~~ Wagner Familie	"	Haus, Scheune & Anbau		1	1		1			~~4000~~																	
273 ~~258~~	a		Wagner Familie	"	Haus & Scheune		1	1	1	X			~~5500~~			~~10,000~~		~~14,000~~			~~20000~~	20,000								
					Holzhaus			1	1												~~1000~~	1,000								
274 ~~259~~	a.		~~Lischer-Steiner Regina~~ Jonas Bösch, Meyer Jos.	"	Haus & Scheune			1	1	X		~~8000~~			~~14,000~~						21'000	21,000								
					Schweinscheune			1	1			~~1000~~									3000	3,000								
275 ~~260~~	a		Bösch-~~Schmid~~ ~~Gut~~ Fritz, ~~Ma~~	"	Haus ~~Bäckerei, Mühlenwerk & Schweinestalle~~	1		1	1	X			~~21,500~~			~~25,000~~			27000			~~36,000~~		12.000						
					Scheune			1	1			~~4500~~			~~6000~~				9000			~~12,000~~	per 1.1.1922 abgetragen							
												21,500	34,500																	

Staatsarchiv Luzern A 1143/299

Nro.	Lit.	Folio des Grundbuches	Eigentümer	Benennung: der Strasse oder Liegenschaft	Benennung: der Gebäude	Bauart: Stein	Bauart: Riegel	Bauart: Holz	Dachung: Ziegel	Dachung: Schindeln	Dachung: Stroh	Versicherungssummen: I. Klasse Franken	Versicherungssummen: II. Klasse Franken	Versicherungssummen: III. Klasse Franken
270	~~254~~		Escher Joh.	Oberdorf.	~~Scheune~~			1	1		X		~~2500~~	
271	~~255/1906.~~		~~Bosch Fidis Jacob.~~ Bösch Antons Erben	"	Scheune und Käsereigebäude			1	1			2000		
272	~~267~~		~~Obigen~~ Wagner Familie	"	Scheune u. Stallung		1	1		1			4000	
273	~~258~~ a		Wagner Familie	"	Scheune Holzlaus		1	1	1		X		~~5000~~	
274	~~259~~ a		~~Lienhar-Steiner~~ Jonas Reina Bösch, Meyer Jos.	"	Scheune Schweinespeicher		1	1	1		X	~~2000~~ ~~1000~~		
275	~~260~~ a		~~Bosch Jos~~ Fridolin Bösch-Schmid, Alb.	"	~~Scheune, Waschhaus u. Schweinestall~~ Käsereigebäude u. Schweinespeicher Scheune		1	1	1		X	4500	~~24000~~	
												21,500	34,500	

Veränderung der Versicherungssummen für die Erste Klasse.												Zweite Klasse.			
1903.	1905	1909	1910	1912	1917	1918	1918	1919	1922	19	19	1906	19	19	19
		~~10000~~						12,000				~~5,000~~			
					10000		—								
												—		6000	
		~~10,000~~					~~14,000~~								
							20000	20,000							
							1000	1,000							
		~~14,000~~					21000	21,000							
							3000	3,000							
		~~26000~~		27000			~~26,000~~		12.000						
~~6000~~				9000			~~15,000~~	per 1.1.1922 abgetragen							

Staatsarchiv Luzern A 1143/299

Nro.	Lit.	Folio des Grundbuches	Eigentümer	Benennung der Strasse oder Liegenschaft	Benennung der Gebäude	Bauart Stein	Bauart Riegel	Bauart Holz	Dachung Ziegel	Dachung Schindeln	Dachung Stroh	Versicherungssummen I. Klasse Franken	Versicherungssummen II. Klasse Franken	Versicherungssummen III. Klasse Franken
277	~~260~~ b.		Kunz, ~~Lauer~~ Jos.	Oberdorf.	Wohnhaus			1	1			~~14000~~		
a	c.				~~Kleinmühle~~, Speicher, Säg									
					~~Reibe~~		1	1	1			~~5000~~		
b	d.				Scheune		1	1	1			~~2000~~		
278	~~261~~		Egli Fok. ~~Kinder~~ Jos.	"	Wohnhaus			1	1	X			~~10000~~	
	a.				Schweinescheune			1	1			~~1000~~		
	b				Holzschopf			1	1					
~~276~~	~~262~~.		Kiess Conrad Wwe. Erben	"	Wohnhaus		1	1	1			~~14000~~		
b	a.				Schweinescheune		1	1	1			~~2000~~		
c	b.				~~Holzschopf~~ Waschhaus u. Waschhaus		1	1	1			~~6000~~		
f	c.				Holzschopf				1	1				
e	d.				Speicher				1	1	X		~~400~~	
	e.													
d	f.				Oekonomiegebäude		1		1			~~2000~~		
Xa	g.				Scheune mit Anbau		1	1	1			~~20000~~		
			Kiess - Frey Wwe.											
279	~~263~~		~~Bürer~~ Anton	Lauzegasse	Wohnhaus, Scheune									
			~~Bürer~~ Huber Anton		~~Schweinescheune, Holzschopf~~		1	X	1	X			1915 abgeschr. ~~15000~~	
	a.				~~Scheune u. Stallung~~ Scheune		1	X	1	1		1915 abgeschr. ~~2000~~		
												66,000	25,400	

Veränderung der Versicherungssummen für die Erste Klasse.												Dritte Klasse.			
1909	1911	1912	1913	1916	1917	1918	19 18	1921	19	19	19	1918	19 18	19	19
	~~17,000~~						23,000								
	~~2000~~											~~12000~~	12,000		
	~~5000~~						6,500								
		~~17000~~					23,000								
					~~7000~~		2,500								
					~~300~~		300								
			~~20000~~		~~13000~~	R Z	25,500								
			~~6000~~		~~7,000~~	Z	8,000								
			~~5000~~		~~6,000~~	Z	6,500								
~~400~~							500								
			~~1000~~		~~2000~~	Z	2,200								
					~~1,000~~		1,100								
	1916 abgegeben. ~~30000~~				~~20000~~	R Z ~~10000~~	19,000								
					~~12000~~	~~17,000~~	~~4,000~~ Z	26.000							
					~~11000~~	~~20,000~~	~~9,000~~ Z	26.000							

Staatsarchiv Luzern A 1143/299

Nro.	Lit.	Folio des Grundbuches	Eigentümer	Benennung: der Strasse oder Liegenschaft	Benennung: der Gebäude	Bauart: Stein	Bauart: Riegel	Bauart: Holz	Dachung: Ziegel	Dachung: Schindeln	Dachung: Stroh	Versicherungssummen: I. Klasse Franken	II. Klasse Franken	III. Klasse Franken
280	~~264.~~		Gemeinde Oberarth Untervogt Peter.	Länggasse.	Lauf-Schopf		1	1	1	1		~~2500~~		
	a.				Schweinschopf		1		1	1		~~500~~		
281	~~265~~		Lüpi Jakob Peter Bärtschi, ~~Landw.~~	Hofmatt.	Lauf-Schopf-Schweinställe			1	1	1		~~12000~~		
	a				Holzschopf			1	1					
	b				Wagenschuppen			1	1					
282	~~266.~~		~~Huber Stephan~~ ~~Korner Gebr. Grabenschmid, Posa~~	Rammerid.	~~Lauf~~-Schopf-Schweinställe			1	1	x		~~7000~~		
	a		Gemeinde Emd.		Holzhaus									
284	~~267~~		Pfarrgemeinde Prozessionsgen.	Dorf	Pfarrkirche		1		1			100,000		
285	~~268~~		Obige.	Rolf	Filial-Kapelle		1		1			6000		
286	~~269~~		Stift Münster	Dorf	Schwesternhaus		1		1			4000		
												135,000		

Veränderung der Versicherungssummen für die																	
Erste Klasse.							Zweite Klasse.						Dritte Klasse.				
1902	1908	1909	1911	1913	1916		1912	19 18	19	19	19	19	19	19	19	19	
1917	19 18	1919	1920	1922	19												
RZ 15,000																	
RZ ~~47000~~ 400				37.000 500													
				1.000													
		23501					18000	~~24000~~									
				2.000													
~~100000~~			200.000														
~~6000~~			20.000														
~~4000~~			50.000														

Staatsarchiv Luzern A 1143/299

Nro.	Lit.	Folio des Grundbuches	Eigentümer	Benennung: der Strasse oder Liegenschaft	Benennung: der Gebäude	Bauart: Stein	Bauart: Riegel	Bauart: Holz	Dachung: Ziegel	Dachung: Schindeln	Dachung: Stroh	Versicherungssummen: I. Klasse Franken	Versicherungssummen: II. Klasse Franken	Versicherungssummen: III. Klasse Franken
280	264.		Hermann Eberhard Unternährer Peter.	Länggasse.	Zaun- u. Scheune Scheune		1	1	1					
	a.						1		1					
281	265		Luzi Jakob ~~Peter Bärtschi, Erben~~	Hofmatt.	Zaun, Schopf u. Scheune Holzhaus			1	1					
	a							1	1					
	b				Wagenschuppen			1	1					
282	266.		~~Huber Bauhaus~~ ~~Herren Gebr. Grabenschmid, Basel~~ Hermann Ehrl.	Rommerswil.	~~Trotte~~ Schopf u. Scheune Holzhaus			1	1					
284	267		Pfarrgemeinde Grosswangen	Dorf	Pfarrkirche		1		1					
285	268		Obige.	Rolf	Filial-Kapelle		1		1					
286	269		Stift Münster	Dorf	Chorherrenhaus		1		1					

Veränderung der Versicherungssummen für die															
Erste Klasse.							Zweite Klasse.						Dritte Klasse.			
1902	1908	1909	1911	1913	1916		1912	1918	19	19	19	19	19	19	19	19
~~2000~~			~~20,000~~		21000											
~~5,000~~	~~12,000~~	200		~~20,000~~								.....				
	~~14000~~						18000	~~24,000~~								

Staatsarchiv Luzern A 1143/299

	Nro.	Lit.	Folio des Grundbuches	Eigentümer	Benennung: der Strasse oder Liegenschaft	Benennung: der Gebäude	Bauart: Stein	Bauart: Riegel	Bauart: Holz	Dachung: Ziegel	Dachung: Schindeln	Dachung: Stroh	Versicherungssummen: I. Klasse Franken	Versicherungssummen: II. Klasse Franken	Versicherungssummen: III. Klasse Franken
287	~~270~~			Höfe Sterzenbach	Vorstenberg	Filial Fischalp	/			/			~~4000~~		
288	~~271~~			Hof Obermühle	Obendorf.	Filial Fischalp	/			/			~~4000~~		
2	~~272~~	a		Künzli Eduard jul. Sohn Schacher, ~~Xaver~~ ältere Wwe. u. Erben.	Dorf	Trotte Nebengebäude	/	/ /		/			~~10,000~~		
53	~~273~~			Polizeigemeinde	Dorf	Zeughausplatz		/		/			~~1500~~		
259	~~274~~			~~Kunz Jos. v. Karl~~ Kunz „Mehr Jakob	Jakobs Hofstatt	Dorf. Hofstatt		/	/	/		x		~~4500~~	
96	~~275~~	a		~~Unteroffizier Fibel Mayer Krieger Mr.~~ ~~Emmenegger Edmund~~ ~~Schürch Franz~~ ~~Unteroffizier Eberhard~~	Kirchet	Trotte u. Schmiede Torfschaune		/	/	/			~~7000~~		
													26,500	4500	

Veränderung der Versicherungssummen für die

Erste Klasse.						I ~~Zweite~~ Klasse.						Dritte Klasse.			
1906	1907	1908	1911	1912	1918	1918	1920	1922	1923	19	19	1918	19	19	19
						~~5,000~~	6.000								
						~~5000~~	6.000								
		~~1000~~				~~5,000~~ 1,500		15000							
					~~8000~~	4000									
~~6000~~		~~8000~~		~~10000~~	13000	13,000									
~~10000~~ 1910 abgebrannt.				16,000		~~16,500~~			24000						

Staatsarchiv Luzern A 1143/299

Nro.	Lit.	Folio des Grundbuches	Eigentümer	Benennung: der Strasse oder Liegenschaft	Benennung: der Gebäude	Bauart: Stein	Bauart: Riegel	Bauart: Holz	Dachung: Ziegel	Dachung: Schindeln	Dachung: Stroh	Versicherungssummen: I. Klasse Franken	Versicherungssummen: II. Klasse Franken	Versicherungssummen: III. Klasse Franken
95		~~276~~	Sidler Wwe. v. Elise	Vezg. Steinfeld	Scheune		1		1			~~10000~~		
216		~~277~~ 277	Kunz Jos. v. Jacob	Lauzetwied.	Scheune		1		1			~~5000~~		~~[illegible]~~
35		~~278~~	~~Geschwister~~ Fischer Jak. Joh. v. Jos. / ~~Brauns Erben~~ Haller Eduard	Wasenböschen	Scheune & Anbau		1		1			~~7000~~		
	a				Schreinerei		1		1					
34		~~279~~	Bücheler Mark. ~~Peter~~, Wwe.	bei der Wiese	Scheune & Anbau		1		1			~~8000~~		
37		~~280~~	Baumgartner Anton Eiholzer Franz		Scheune		1		1			~~7500~~		
12a		~~281~~	Kappeler ~~Jos~~. Leo	bei der Kirche	Scheune		1		1	x		~~8000~~		
												46,500		

Veränderung der Versicherungssummen für die																
Erste Klasse.							Erste ~~Zweite~~ Klasse.						Dritte Klasse.			
1902	1904	1905	1906	1908	1909	1911	1914	1917	19[illegible]	19 18	19	1918	19 18	19	19
						~~13000~~			R Z	17,000					
~~5000~~				11,000					Z	14,500					
			~~13,111~~			~~17,000~~				18,000		~~1000~~	1000		
~~12,000~~				~~14,000~~			~~13,000~~		~~14,000~~	15,500					
						~~14,000~~				17,000					
				~~15,000~~					20,000	21,000					

Staatsarchiv Luzern A 1143/299

Nro.	Lit.	Folio des Grundbuches	Eigentümer	Benennung: der Strasse oder Liegenschaft	Benennung: der Gebäude	Bauart: Stein	Bauart: Riegel	Bauart: Holz	Dachung: Ziegel	Dachung: Schindeln	Dachung: Stroh	Versicherungssummen: I. Klasse Franken	Versicherungssummen: II. Klasse Franken	Versicherungssummen: III. Klasse Franken
			Baumann-Eisbal Jos.											
20	~~282~~		~~Bücklmann Caspar~~ Battig Anton ~~Lüthy Josef~~ Zimmermann Johann	alt Pfrüzenhaus	Zeughaus/Werkstatt		1		1			~~1800~~		
151	~~283~~		~~Abigel~~ Kupper Franz Spl. Erben		Holz Haus			1	1			~~7000~~		
233	~~284~~		Spieler Jos. ~~Rob.~~	Eisold	Haus u. Scheune		1	1	1			~~7000~~		
28	~~285~~		Wiest Anton	Metzgerhaus	Haus mit Metzgerei-Einrichtungen, Kühlanlage samt Kellergewölbe, Kühlhalle, Stallung, Remise und Holzschopf unter einem Dach ~~Haus u. Scheune~~		1		1			~~15,000~~		
21	~~286~~ a		Huber And. ~~Joh.~~ Inh. Gebrüder Riva		Haus, Mühle u. Säge ~~Haus~~ Scheune		1	1	1			~~16,000~~		
91	~~287~~		~~Lustenberger Anton~~ ~~Sidler Conrad sel.~~ Huber Franz Erben	Giedisrüti	Haus u. Scheune		1	1	1			~~5000~~		
												54,200		

Veränderung der Versicherungssummen für die

Erste Klasse.						Erste ~~Zweite~~ Klasse.						Dritte Klasse.			
1902	1904	1907	1909	1911	1916	1917	1918	1918	1919	1921	19	19	19	19	19
		~~6000~~						6,000							
									Z ~~4000~~	15.000	20.000				
			~~12000~~		15000		R.Z 18,000								
~~10,000~~				~~28,000~~			32,000	32,000							
			2000				~~24,000~~ 4000	R Z 29,000 Z 6500							
		9000	~~11,000~~	15,000			R Z	20,000							

Staatsarchiv Luzern A 1143/299

Nro.	Lit.	Folio des Grundbuches	Eigentümer	Benennung der Strasse oder Liegenschaft	Benennung der Gebäude	Bauart Stein	Bauart Riegel	Bauart Holz	Dachung Ziegel	Dachung Schindeln	Dachung Stroh	Versicherungssummen I. Klasse Franken	Versicherungssummen II. Klasse Franken	Versicherungssummen III. Klasse Franken	Veränderung der Versicherungssummen für die Erste Klasse 1902	Erste Klasse 1904	Erste Klasse 1911	Erste Klasse 1918	Erste Klasse 1918	Erste Klasse 19	Zweite Klasse 1904	Zweite Klasse 19	Zweite Klasse 19	Zweite Klasse 19	Zweite Klasse 19	Zweite Klasse 19	Dritte Klasse 1918	Dritte Klasse 1918	Dritte Klasse 1919	Dritte Klasse 19
3	~~288~~		~~Bättig Fritz~~ ~~Meyer Gut Witwe~~ Kunz Xaver	Eichzelg (Friedheim)	Haus	1	~~1~~		1			~~8000~~			~~10,000~~			~~16'000~~	16,000											
135	~~289~~		Käsereigenossensch.	Stätenbach	Käsereigebäude mit Wohnung	1	1		1						~~24,000~~			R Z	31,000											
64	~~290~~		Käsereigenossenschaft	Schutz.	Käsereigebäude mit Wohng. Käse- & Scheidekessel & Turbine	1			1						~~25,000~~			~~R~~ Z	32,000											
260	~~291~~	a	Schützengesellschaft	Feldgasse	Schießstand			1	1							~~3500~~			4,500											
					Scheibenstand	1		1	Blech								~~2500~~		3,000											
269	~~292~~		Reich Friedr. & Gottfr. ~~Zwoller Josef~~ ~~Hohermuth Georg~~ ~~Brun Xaver~~ ~~Lindegger Kaspar~~ ~~Greter Anton Bang Viktor~~	Oberdorf.	Wohnhaus & Schmiede m/ Wagnerwerkstätte	1			1							~~9000~~												9000	Z	12,000	
												8000																		

Staatsarchiv Luzern A 1143/299

Nro.	Lit.	Folio des Grundbuches	Eigentümer	Benennung der Strasse oder Liegenschaft	Benennung der Gebäude	Bauart Stein	Bauart Riegel	Bauart Holz	Dachung Ziegel	Dachung Schindeln	Dachung Stroh	Versicherungssummen I. Klasse Franken	Versicherungssummen II. Klasse Franken	Versicherungssummen III. Klasse Franken
7	~~293~~		Luterbach Josef	Lingimoos	Scheune & Holzschopf & Anbau		1	1	1					
			Stalder Roman											
			~~Blum Johann~~											
119	~~294~~		~~Fischer Philipp~~	Lingenmatt	Scheune & Schopf	1	~~1~~	1	1					
			~~Waldisberg Niklaus~~											
			~~Zwicker Joh. L.~~											
			~~Schurtenberger Niklaus~~											
			~~Wiederkehr Adolf~~											
191	~~295~~		Käsereigesellschaft	Sigersweil	Käsereigebäude mit Schopf	1			1					
			Kunz Jonas											
46	~~296~~		~~Meier Ferdinand~~	Swidwil	Wohnhaus & Scheune	1		1	1					
153	~~297~~		Sidler Josef	Hasle	Wohnhaus			1	1					
36	~~298~~		Hilfskasse	Dorf	Sennhaus	1			1					

Veränderung der Versicherungssummen für die																
Erste Klasse.						Erste ~~Zweite~~ Klasse.						Dritte Klasse.				
1905	1907	1908	1909	1910	1911	1912	1917	1918	19 18	1921	1923	19	19	19	19	
~~16000~~			~~15000~~		~~17000~~	18500			24.000							
	~~20000~~							R Z ~~28000~~	~~30000~~		33.000					
		~~32000~~							~~42000~~							
			~~12000~~		~~18000~~	~~19000~~	~~22000~~ Z		~~25000~~	25.000	28.000					
			~~12000~~						~~15000~~							
				~~45000~~					~~50000~~							

Staatsarchiv Luzern A 1143/299

Nro.	Lit.	Folio des Grundbuches	Eigentümer	Benennung der Strasse oder Liegenschaft	Benennung der Gebäude	Bauart Stein	Bauart Riegel	Bauart Holz	Dachung Ziegel	Dachung Schindeln	Dachung Stroh	Versicherungssummen I. Klasse Franken	Versicherungssummen II. Klasse Franken	Versicherungssummen III. Klasse Franken	Veränderung der Versicherungssummen für die Erste Klasse 1910	1911	1912	1915	1918	1919	Zweite Klasse 19	19	19	19	19	19	Dritte Klasse 1918	1918	19	19
54 ~~299~~			Landw. Genossenschaft	Hackergaß	Lagergebäude			1	1						~~8000~~				10,400											
150 ~~300~~			Schaller Anton	Neuheim	Wohnhaus	1		1	1						~~9000~~				12,000											
6 ~~301~~			Heini Josef	Bäumlisacker	Haus u. Scheune		1	1	1						~~9000~~	~~12000~~	~~13000~~		17,000											
56 ~~302~~			Berüter Peter ~~Grassi Josef~~	Badhaus	Wohnhaus u. Magazin	1			1						~~8000~~	~~18000~~	~~20000~~	~~23000~~	28,000											
	a				Magazin	1		1	1								~~3000~~	~~4000~~	5,000											
18 ~~303~~			Hügi-Winkler Hans	Dorf	Wohnhaus u. Magazin	1			1						~~10,000~~	~~22,000~~			28,000											
157 ~~304~~			~~Hülfskasse Grosswangen~~ ~~Schmid Kaspar~~ ~~Egli Johann~~ Hirsch Jakob	Roth	Wohnhaus mit Anbau ~~u. Wagner Werkstätte~~	1			1							~~7000~~	~~16,000~~			25,000							16000	~~28000~~		

Staatsarchiv Luzern A 1143/299

Nro.	Lit.	Folio des Grundbuches	Eigentümer	Benennung der Strasse oder Liegenschaft	Benennung der Gebäude	Bauart Stein	Bauart Riegel	Bauart Holz	Dachung Ziegel	Dachung Schindeln	Dachung Stroh	Versicherungssummen I. Klasse Franken	Versicherungssummen II. Klasse Franken	Versicherungssummen III. Klasse Franken
160	~~205~~		Käserei Genossenschaft	Rolf	Käsereigebäude mit Wohnung	1			1					
16	~~206~~		~~Baur Johann Spielers.~~ Lisette Zimmerlw	Lisette	Wohnhaus u. Werkstatt	1			1					
266	~~207~~		Käsereigenossenschaft	Obenhof	Käsereigebäude mit Wohnung	1			1					
145	~~208~~		Neuenschwander Nikl. ~~Zimmermeister Gattikon~~	Kindhusen	Wohnhaus u. Oekonomie		1	1		1	1			
136	~~209~~		Felber Hermann ~~Zell~~	Kuttenberg	Wohnhaus u. Oekonomie		1	1		1	1			
283	~~210~~		Reinert Johann ~~Graber Gaston Rösiger Adolph~~	Wennwil	Wohnhaus u. Oekonomie			1		1	1			

Veränderung der Versicherungssummen für die Erste Klasse. 1911	1912	1913	1914	1915	1916	I ~~Zweite~~ Klasse. 1918	1922	19	19	19	19	Dritte Klasse. 19	19	19	19
~~25000~~						32,500									
~~6000~~			~~12000~~		RZ	15,600									
	~~25000~~					45,000									
			~~15000~~	~~20000~~	22000	~~26,000~~	35000								
			~~25000~~	~~27000~~		34,000									
						~~10000~~									

Staatsarchiv Luzern A 1143/299

Nro.	Lit.	Folio des Grundbuches	Eigentümer	Benennung der Strasse oder Liegenschaft	Benennung der Gebäude	Bauart Stein	Bauart Riegel	Bauart Holz	Dachung Ziegel	Dachung Schindeln	Dachung Stroh	Versicherungssummen I. Klasse Franken	Versicherungssummen II. Klasse Franken	Versicherungssummen III. Klasse Franken	Veränderung der Versicherungssummen für die Erste Klasse 1914	Erste Klasse 1915	Erste Klasse 1917	Erste Klasse 1918	Erste Klasse 1922	Erste Klasse 1923	I ~~Zweite~~ Klasse 1924	I ~~Zweite~~ Klasse 19	I ~~Zweite~~ Klasse 19	I ~~Zweite~~ Klasse 19	I ~~Zweite~~ Klasse 19	I ~~Zweite~~ Klasse 19	Dritte Klasse 1918	Dritte Klasse 19	Dritte Klasse 19	Dritte Klasse 19
17 ~~311~~			Oberli Eduard	Hartegg	Haus mit Boutique	1			1						17,500			20,000												
156 ~~312~~			Egli Jos. u. Rob.		Schmiede m. Wohnung	1	1		1							6000		7,500												
143 ~~313~~			Lussi, Birrer D.	Huben	Haus u. Scheune	1		1	1								9000	10,000												
	a				Torfscheune			1		1																	500			
289 ~~314~~			Schürch Jos.	Wüschiswil	Torfscheune I			1		1																	2,000			
	a				" II			1		1																	2,000			
																	I	5,695,600			1,224,500						233,800			
																	II	1,224,500												
																	III	233,800												
																	IV	20.00												
																		7,773,900												
290			Egli-Steger Josef	Eigenheim	Wohnhaus mit Werkstatt-Anbau			1	1										14000											
291			Fischer Johann	Eden	Haus		1		1										30.000											
292			Bättig Anton	Central	Haus	1			1											35.000										
293			Krummenacher Anton	Grünau	Bankgebäude	1			1												40.000									

Staatsarchiv Luzern A 1143/299

Recapitulation.

No des Datus	Versicherungssumen I. Klasse.	II. Klasse	No des Datus	Versicherungssumen. I. Klasse.	II. Klasse.
	Fr.	Fr.		Fr.	Fr.
1.	69.200	4.000	Trspl.	1.068.400	712.800
2.	52.500	9000	29.	25.100	47.200
3.	66.200	3.500	30.	23.000	8.600
4.	40.200	12,000	31.	3.000	49.200
5.	144.300	700	32.	23.400	42.200
6.	56.000	5.500	33.	25.300	37.200
7.	85.000	300	34.	16.200	12.000
8.	72.000	12.500	35.	38.500	37.000
9.	44.000	11.200	36.	9.000	23.300
10.	12.000	29.600	37	16.500	19.800
11.	5.500	28.000	38.	17.500	16.700
12.	85.600	13.600	39.	17,000	17.500
13.	9.500	36.500	40.	11.000	27.000
14.	7.000	21.600	41.	52.000	2.500
15.	14.500	18.500	42.	25.500	25.500
16.	12.000	40.100	43.	25.200	44.000
17.	—	22.500	44.	35.000	7.500
18.	7.800	26.900	45.	39.300	10.000
19.	23.100	53.500	46.	4.000	39.500
20.	4.000	50.800	47.	14.500	20.700
21.	27.500	53.100	48.	21.500	34.500
22.	13.800	59.800	49.	66.000	25.400
23.	22.700	36.000	50.	135.000	—
24.	29.100	36.000	51.	26.500	4.500
25.	33.500	22.800	52.	46.500	—
26.	28.300	36.400	53.	54.800	—
27.	89.500	20.000	54.	8.000	—
28.	13.000	48.400			
Datus	1.068.400	712.800	Total	1.847.700	1.264.600

Zusammenzug
des Versicherungskapitals und Berechnung des Steuerbetreffnisses.

	Versicherungssumme I. Klasse Fr. 1.—	II. Klasse Fr. 1.20	III. Klasse Fr. 1.50	Total Fr.	Steuer-Betreffnis. Fr.	Rp.
Bestand auf 1. Januar 1901.	1.847.700	1.264,600		3,112.300	3365	22
Zuw.	44500					
Abg.		200				
" " 1902.	1.892.200	1.264.400		3.156.600	3409	48
Zuw.	99.500	900				
" " 1903.	1.991.700	1.265300		3.257.000	3510	06
Zuw.	62,300	39,300				
" " 1904	2,060,000	1,304,600		3,364,600	3625	52
Zuwachs	189,600					
Abgang		70800				
" " 1905	2,249,600	1,233,800		3,483,400	3730	10
Zuwachs	57,300					
Abgang		400				
" " 1906	2,306,900	1,233,400		3,540,300	3786	98
Zuwachs	164,400					
Abgang		53,200				
" " 1907	2,471,300	1,180,200		3,651,500	3887	54
Zuwachs	157,900					
Abgang		18,900				
" " 1908	2,629,200	1,161,300		3,790,500	4022	76
Zuwachs	312,000					
Abgang		38,700				
" " 1909	2,947,200	1,122,600		4,069,200	4294	32
Zuwachs	129,500					
Abgang		14,500				
" " 1910	3,076,700	1,102,100		4,184,800	4406	42
Zuwachs	285,900	16,400				
" " 1911	3,362,600	1,124,500		4487,100	4712	.
Zuwachs	197,600	67,800	2000			
" " 1912	3560,200	1,192,300	2000	4754,500	4993	96
Zuwachs	283,400					
Abgang		17,600				
" " 1913	3,843,600	1,174,700	2000	6,020,300	5256	24
Zuwachs	125,200		35000			
Abgang		22,300				
" " 1914	3,968800	1,152,400	37,000	5,158,200	5407	18
Zuwachs	202200					
Abgang		26300				
" " 1915	4.171.000	1.126.100	37000	5334100	5577	82

Staatsarchiv Luzern A 1143/299

Zusammenzug
des Versicherungskapitals und Berechnung des Steuerbetreffnisses.

	Versicherungssumme I. Klasse Fr. 1.—	II. Klasse Fr. 1.20	III. Klasse Fr. 1.50	Total Fr.	Steuer-Betreffnis. Fr.	Rp.
Uebertrag.	4.171.000	1.126.100	37000	5,334.100		
Zuwachs	37.700					
Abgang.		2500				
Bestand auf 1. Januar 1916.	4.208,700	1,123.600	37000.	5,369.300	5612	52
Zuw. bez. Abgang	+ 248,400	- 60,800	+ 77000			
" " 1. " 1917	4.457.100	1.062.800	114000	5,633,900	5903	46
Zuwachs bezw. Abgang	+ 224.300	- 90,900	+ 84,000			
" " 1. " 1918	4,681,400	971,900	198,000	5,851,300	6,144	68
Bestand auf 1. April 1918 (Proz. Schatzg.)	5,695,600	1,224,500	233,800	7.153,900		
Zuwachs bezw. Abgang	+ 275.700	- 95.500	- 18700			
Bestand auf 1. Januar 1919	5.971.300	1.129000	215100	7.315400	7648	75
Zuwachs bezw. Abgang	+ 327.700	+ 74000	- 52.000			
Bestand auf 1. Januar 1920	6299,000	1,203,000	163,100	7.665.100	7.987	25

Zusammenzug
des Versicherungskapitals und Berechnung des Steuerbetreffnisses.

	Versicherungssumme I. Klasse Fr. 1.—	II. Klasse Fr. 1.20	III. Klasse Fr. 1.50	Total Fr.	Steuer-Betreffnis. Fr.	Rp.

Staatsarchiv Luzern A 1143/299

Zusammenzug
des Versicherungskapitals und Berechnung des Steuerbetreffnisses.

	Versicherungssumme				Steuer-Betreffnis.	
	I. Klasse	II. Klasse	III. Klasse	Total		
	Fr. 1.—	Fr. 1.20	Fr. 1.50	Fr.	Fr.	Rp.

Versicherungen IV. Klasse.

Versicherer: ~~Wagner~~ ~~Kramer Frau~~ ~~Wartmann, Eckert Frau Lina~~ Christener Emil ~~Jos Schreiner~~, Innerdorf. /: Benzinmotorbetrieb :/

No.	Litr.	Versicherungsobjekte	Versicherungssumme auf 1. Jänner: 1901 Fr.	1908 Fr.	1913/18 Fr.	1921 Fr.	19.. Fr.	Prämiensatz pro ‰ Fr.	Betrag der jährlichen Prämie Fr.
251 ~~273~~	–	Wohnhaus, Magazin & Schreinerei Anbau A. H. Z.	~~15000~~	~~18000~~	~~20000~~	18.000		~~6 50~~	~~97 50~~ ~~117~~
		Steiner Johann, Roth							
138	6	Wohngebäude mit Wagnerei (Petrolmotorbetrieb) auf 1. Jan. 1916 in I. Klasse versetzt.	1913 ~~3000~~						

Staatsarchiv Luzern A 1143/299

Versicherungen IV. Klasse.

Versicherer: Josef Fischer, Mühle

	No.	Litr.	Versicherungsobjekte	Versicherungssumme auf 1. Jänner: 1921 Fr.	19.. Fr.	19.. Fr.	19.. Fr.	19.. Fr.	Prämiensatz pro ‰ Fr.	Betrag der jährlichen Prämie Fr.
alt 21	neu 31	–	Haus mit Mühlewerk & Lägereigebäude	52.000	1924 III Kl.					
		a	Scheune	25.000	"					
		b	Speicher & Holzhaus	8.000	"					
		c	Schweinestheune etc	6.000	"					
		d	Lordenhütte	500	"					
		e	Trockneranlage	3.000	"					
		f	Holzhaus	5.000	"					
219	32	–	Haus	25.000	" II					

Versicherungen IV. Klasse.

Versicherer:

No.	Litr.	Versicherungsobjekte	Versicherungssumme auf 1. Jänner: 19.. Fr.	19.. Fr.	19.. Fr.	19.. Fr.	19.. Fr.	Prämiensatz pro ‰ Fr.	Betrag der jährlichen Prämie Fr.

Staatsarchiv Luzern A 1143/299

Versicherungen IV. Klasse.

Versicherer: .....

No.	Litr.	Versicherungsobjekte	Versicherungssumme auf 1. Jänner: 19.... Fr.	19.... Fr.	19.... Fr.	19.... Fr.	19.... Fr.	Prämiensatz pro ‰ Fr.	Betrag der jährlichen Prämie Fr.

Staatsarchiv Luzern A 1143/299

Revision der Gemeinde Grosswangen.

(1902.)

№	Litt.	Schatzung Alte	I. Kl.	Neue	№	Litt.	Schatzung Alte	II. Kl.	Neue
18		9000			18				9000
23		7000		8000	53/54		4000		5000
	a	2500		3000	88		5000		8000
29		9500		10000	106		13000		
	a	2500		5000		c			800
106				8000	168		7000		
	b			9000	177		5000		8000
126	c	500		3500	193		6500		8000
168				9000	207		6500		7000
	c	7000		10000	210		14000		15000
187		14000		9000			61000		60800
199		9000		12000			61000		60800
264		4500		7000			60800		
265		13000		45000	Obleg.		200		
277		5500		8000					
285		15000		18000					
288		8000		10000					
289		97000		24000					
		97000		168500					
93		5000		97000					
131		22000		74500					
				74500					
	I	1892200		1892520					
	II	1264400		1517280					
		3156600		3409800					

1264 4
12
2528 8
1264 4
1517280

Staatsarchiv Luzern A 1143/299

Revision der Gemeinde Grosswangen.

№	Litt.	Schatzung Alte	I. Kl.	Neue
				1903.
12		10.000		25,000
	a.	2.000		3.000
77	a.	12.000		15.000
126		8.000		12.000
	b	9.000		11.000
152		6.000		8.000
186				6.000
190		8.000		10,000
199		12.000		13.000
202		9.000		14.000
219	a.	8.000		12.000
241				19.000
5		7.000		10.000
259		8.000		14.000
260	a	4.500		6.000
290				25.000
		103.500		203.000
				103.500
				99.500
				1904
11		25.000		38.000
21	e	500		
31	a.	9.000		10.000
63		7.000		12.000
75	b.			1.500
107				10.000
141		7.000		14.000
172		700		
232		11.000		13.000
253	a.	500		
259		8.000		10.000
287		5.000		9.000
127	c			4.000
241				3500
292				9.000
184	a.			8.000
		73.700		142.000
				73.700
				68.300
	I	2.060.000		2060.-
	II	1.304.600		1565.52
		3.364.600		3625.52

№	Litt.	Schatzung Alte	II. Kl.	Neue
80		2.500		4.000
82	a	500		1.500
85		2.500		5.000
97/98		7.000		9.000
141/142	b	100		4.000
186		4.000		
241		10.000		
253		5.000		7.000
5	a.	4.000		6.000
		35.600		36.500
				35.600
				900
	I	1.991.700		1.991.70.
	II	1.265.300		1518.36.
		3.257.000		3510.06
32		6.500		15.000
56		6.000		11.000
62		8.000		10.000
64		5.500		7.000
75	b	400		
107		8.000		
129	c	1.000		
136		9.000		14.000
163		4.000		5.000
166		9.000		15.000
182		10.000		12.000
183		5.500		9.000
	a	800		1.000
242		12.000		17.000
	a.	2.500		4.000
253		7.000		9.000
60		8.500		14.000
182	a	2.000		2.500
	b			1.000
223		1594+160		10,000
184	a.	5.000		
159		4.000		
160		2.500		
		117.200		156.500
				117.200
				39,300

73,700 142,000 117,200. 156,500

Revision der Gemeinde

№	Litt.	Schatzung Alte	I. Kl.	Neue
				1905.
3		12,000		14,000
	a			500
7		14,000		17,000
12	e	200		4500
22		14.000		18.000
28		10,000		14.000
40				10.000
	a	2.000		3.000
	b	8.000		10.000
41				9.000
43		12.000		14.000
57		7.000		11.000
67		7.000		9.000
68				12.000
71				10.000
	a			500
87		5.000		8.000
123/124	a			1500
132				26.800
144				6.000
171		2.500		4000
173	a			2.000
199		13.000		16.000
218				12.000
	a			1.000
232		13.000		16.000
243		4.000		7.000
268				10.000
269				25.000
293				12.000
148		2.000		3.000
288		7.500		10.000
		133.200		322.800
				133.200
				189.600

№	Litt.	Schatzung Alte	II. Kl.	Neue
40		8.000		
41		4.000		
	a	900		
42		6.500		
57	a	6.000		12.000
68		10.000		
77	b	700		
78		7.000		
94/96		14.000		15.000
	a	9.000		14.000
122		9.000		11.000
123/124		5.800		8.000
	a	1.000		
132		20.000		
144		2.400		
200		5000		7.000
218		8.000		
	a	6.000		
220		5.000		6.500
258		5500		
260	-	21.500		
162		7500		5.500
164		6.500		8.000
	a	5.000		9.000
198		4.500		5.000
		171.800		104.000
		101.000		
		70.800		
				12338
				12
				24676
I. Cl.		2249600		2249603
I. "		1.283.800		1480.56
		3.483.400		3730.16
				1480 56

Staatsarchiv Luzern A 1143/299

Revision der Gemeinde .....

№	Litt.	Schatzung Alte	I. Kl.	Neue
				1906.
23		8000		10000
	a	3000		3800
49		4500		10000
55	e			1000
127				15000
	c	4000		5000
	d	3000		4000
	b			1000
144	b			500
190		10000		12000
201		7000		10000
208	a			10000
229		9500		12000
244				6000
278		7000		13000
		56,000		113300
				56,000
				57,300
				1907.
20		16000		20000
20	b	600		700
21	g	26000		35000
21	a	12000		15000
	d	3700		2500
	e	3500		4000
	k	14000		16000
27		8000		13000
133	a			10000
136				20000
	a	2000		3000
139		9000		13000
	a	4000		1500
152		8000		12000
152	b			2000
	c	1500		3000
160	a			3000
171		4000		6500
181				7000
187	a	5000		
207				10000
221				6500
275		7000		10000
282		4000		6000
287		9000		14000
294		10000		20000
39				12000
174	a			500
		136,900		301,300
				136,900
				164,400

№	Litt.	Schatzung Alte	II. Kl.	Neue
82		3500		5000
83		7500		10000
84		2500		4000
127		12000		
	a	12,000		14,000
	b	400		
173		5500		9000
254		3500		5000
274		4500		
187	190	7000		12000
103	a	1000		
		59400		59,000
		59,000		
		400		
		2306,900	2306,90	2306,98
		1233,400		1480,08
		3540,300	56.70	
				3,786,98
			12334	
			12	
			24668	
			12334	
			148008	
216		700		
	c	6700		8000
46		7000		9000
64		7000		8000
90		1500		6000
136		14000		
136	b	14000		
117		1000		
	a			3000
207		7000		
221		6500		
95		15000		
96				
139		9000		
	a	1000		
176		1500		2000
177		8000		12000
		93200		40,000
		40,000		
		53,200		
		2171,300		2171,300
		1180,200		1416.24
		3351,500		3587,54
		1180.2		
		12		
		23604		
		11802		
		1416.24		

Gemeinde *Grosswangen*

Zusammenstellung der Revisionsschatzungen.

(Ist im Brandassekuranz-Register stetsfort aufzubewahren.)

№	Litt.a	Schatzung Alte I. Klasse	Neue
			— 1908 —
6		9,000	20,000
17		8,000	13,000
60		.	14,000
64		.	8,000
97/98		.	12,000
100		.	3,400
101		.	8,000
260		14,000	22,000
265		15,000	18,000
266		7,000	14,000
274		6,000	8,000
277		8,000	11,000
281		8,500	15,000
81	a	10,000	13,000
295		.	22,000
272	a	.	1,000
95/96	c	2,000	18,000
159/160	a	.	16,000
		87,500	245,400
			87,500
			157,900

№	Litt.a	Schatzung Alte II. Klasse	Neue
60		14,000	.
64		3,500	7,500
89	b	7,500	20,000
91	a	8,000	12,000
97/98		9,000	.
100		7,000	9,000
101	a	2,400	.
260		2,000	.
265		2,000	5,000
266		9,000	12,000
274		6,000	.
277		84400	65,500
281		65,500	
81	a	18900	
295			
272	a		
95/96	c		
159/160	a		
		I 2629,200	2629.20
		II 1161,300	1393.56
		3790,500	4022.76

11613
12
23226
11613
139356

Staatsarchiv Luzern A 1143/299

Gemeinde *Grosswangen.*

Zusammenstellung der Revisionsschatzungen.

(Ist im Brandassekuranz-Register stetsfort aufzubewahren.)

№	Litt.a.	Schatzung Alte I. Klasse	Neue	№	Litt.a.	Schatzung Alte II. Klasse	Neue
		— 1909 —					
39		12,000	16,000	61		7000	13,000
71		8,000	11,000	76		6,000	.
76		.	2,000	88		8,000	.
88		.	11,000	89	b	20,000	.
89	b	.	35,000	89	c	500	.
95/96	c	18,000	26,000	90		6,000	7,000
104		.	16,000	109		14,000	26,000
105	d	.	800	18		9,000	
	e	.	600	19		4,000	
1	a	7,000	12,000	43	a	.	600
9		10,000	14,000	47		3,200	5,000
	a	4,500	6,500	48		7,500	10,000
18/19		.	18,000	52		3,000	4,000
"	d	2,500	5,000	59		7,000	10,000
21	e	.	300	"	a	6,000	10,000
25		11,000	17,000	110		10,000	12,000
31	e	.	600	"	a	13,000	18,000
31	b	5,000	7,000	113		6,000	12,000
34		10,000	14,000	117		8,000	14,000
"	b	12,000	16,000	127	a	14,000	.
35	b	.	600	138		12,000	23,000
36		5,500	7,000	"	a	1,000	2,000
"	a	2,000	4,000	150		.	12,000
49		10,000	14,000	"	a	.	1,500
126		9,000	10,000	153		5,000	.
"	b	17,000	22,000	200		7,000	.
127		15,000	20,000	204		4,500	.
"	a	.	13,000	227		14,000	.
.	d	4,000	5,000	241	a	2,000	.
138	b	1,000	3,000	244/245		3,600	"
148/149		5,000	7,500	246		2,500	3,000
150		5,000	.	254		5,000	.
151		14,000	18,000				
153		.	2,000				
170		5,000	15,000				
185		6,000	12,000				
187		9,000	11,000				
200		.	10,000				
204		.	3,000				
213		6,500	9,500				
227		.	19,000				
241		19,000	20,000				
241	a	.	3,000				
244/245		.	8,000				
254		.	10,000				
262	c	.	400				
265	a		200				
279		10,000	11,000				
284		7,000	13,000				
286	a	.	2,000				
		249,000	522,000			208,800	177,100

Gemeinde *Grosswangen.*

Zusammenstellung der Revisionsschatzungen.

(Ist im Brandassekuranz-Register stetsfort aufzubewahren.)

№	Litt.a.	Schatzung Alte I. Klasse	Neue	№	Litt.a.	Schatzung Alte II. Klasse	Neue
		249,000	522,000			208,800	177,100
287		14,000	15,000	116		2,000	.
293		12,000	15,000	"	a	4,500	7000
296		.	12,000	104		2,000	.
297		.	12,000	182		12,000	17,000
115		.	12,000		a	2,500	2,000
	b	5000	7,000		b	1,000	.
134	a	2,000	11,000	184		2,000	10,000
						252,300	
		282,000	606,000			214,100	214,100
			288,000			38,200	
			318,000				
							11226
							12
I. Kl.		2,947,200	2,947.20				22452
II. "		1,122,600	1,347.12				11226
		4,069,200	4,294.32				134712
			19 10				
6	.	10,000	12000 5		a	6,000	1,500
67		9,000	10,000	44		4,000	6,000
115		12,000	14,000	159/160		10,000	.
133		5,000	9,000	163		5,000	.
159/160		.	13,000	197		1,500	4,500
	a	16,000	20,000			26,500	12,000
163		.	9,000			12,000	
171		5,500	8,000				
244/245		8,000	11,000			14,500	
298		.	45,000				
299		.	8,000				
300		.	9,000	I. Kl.		3,076,700	3,076.70
301		.	9,000	II. "		1,108,100	1,329.72
302		.	8,000				
303		.	10,000			4,184,800	4,406.42
		65,500	195,000				
			65,500				
			129,500				

11081
12
22162
11081
132972

Staatsarchiv Luzern A 1143/299

Gemeinde *Grosswangen.*

Zusammenstellung der Revisionsschatzungen.

(Ist im Brandassekuranz-Register stetsfort aufzubewahren.)

№	Litt.	Schatzung Alte I. Klasse	Neue	№	Litt.	Schatzung Alte II. Klasse	Neue
		— 1911 —					
10		.	30,000	10		9,000	.
	a	.	5,000	37		1,800	2,000
24		42,000	60,000	67	a	12,000	14,000
25		17,000	27,000		c	800	1,500
26		16,000	17,000	68		.	18,000
57		11,000	12,000	81		3,500	.
58		6,500	9,000	89		8,000	13,000
68		12,000		93		8,000	11,500
	a	.	2,000	122		11,000	14,000
76		8,000	11,000	128	a	.	8,000
81		.	7,000	129		11,000	.
93	a	300	500	166		15,000	.
128		8,000	12,000	173		9,000	14,000
129		.	13,000	188/189		10,000	15,000
136		20,000	24,000	202		.	20,000
166		.	20,000	253		9,000	11,000
202		14,000	.	141/142	a	10,000	.
	a	1000	1,500	53/54		5,000	6,000
243		7,000	8,500		a	2,500	6000
258		10,000	16,000	137		6,000	.
260	b	11,000	17,000	205		5,000	.
	c	5,000	8,000			136,600	152,000
	d	3,000	5,000				136,600
264		7,000	20,000				16,400
274		8,000	11,000				
275		10,000	16,000	I.		3,362,600	3,362,60
276		10,000	13,000	II.		1,124,500	1,849,40
278		13,000	17,000			4,487,100	4712 .
296		12,000	18,000				
291		.	2,500				
301		9,000	12,000				
302		8,000	18,000				
303		10,000	23,000				
306		.	6,000				
14		6,000	12,000				
	a	1,000	200				
15		6,500	10,000				
285		18,000	22,000				
293		15,000	17,000				
141/142	a	.	10,000				
218		12,000	14,000				
	a	8,000	14,000				
219		7,000	18,000				
125	a		13,000				
304			7,000				
305		.	26,000				
137		.	14,000				
234		10,000	17,000				
		368,300	654,200				
			368,300				
			285,900				

11245
12
22490
11245
134940

B.V.V.

Gemeinde *Grosswangen.*

Zusammenstellung der Revisionsschatzungen.

(Ist im Brandassekuranz-Register stetsfort aufzubewahren.)

№	Litt.	Schatzung Alte I. Klasse	Neue	№	Litt.	Schatzung Alte II. Klasse	Neue
			1913.				
31.		13,000.	20,000.	53/54.		6000.	.
34.	a	2000.	1000.	73.		7500.	.
"	b.	16,000.	18,000.	74.	a.	3000.	15,000.
"	c.	—	3000.	" 74.	a.	7000.	8500.
53/54.		—	10,000.	"	b.	4500.	7,000.
75.	b.	1500.	2000.	75.		6000.	8000.
"	c.	—	12,000.	"	c.	7000.	.
83.		—	14,500.	83.		10,000.	.
88.		11,000.	15,000.	103.		10,000.	15,000.
105.	e.	600.	.	120/21.		5600	9000.
309.		—	25000	"	a.	700.	.
120.	d.	8,000.	12,000.	"	b.	500.	.
125.		4500.	15,000.	138.		23000.	.
"	a	12,000.	15,000.	158.		30,000	33,000.
"	b.	—	2000.	" 164.	a.	9000.	
126.		10,000.	20,000.	165.		6000	11,000.
"	b.	22,000.	29,000.	"	a	5000.	12,000.
133.		—	30,000.	180.	e	10,000.	23,000.
138.	b.	1500.	2500.	209.		5000.	7000.
164.	a.	—	15000.	222.	d.	400.	.
180.		10,000.	20,000.	146.	d.	10,000.	.
"	a	2000.	7000.	216.		5000.	2000.
199.		15,000.	16,500.	37.		2000.	3000.
"	a	—	1000.	" 113.		15,000.	17,000.
200.		10,000.	12,500.				
204.		8000.	9000.			188,100.	170,500
207.		10,000.	11,000.			170,500	
41.		9000.	11,000.				
138.	b.	3000. a	.			17,600.	
224.		19,000.	22,500.				
232.		17,000.	22,000.				
234.		17,000.	20000.				
241.		20,000.	25,000.				
"	a.	2000.	4000.				
262.		14,000.	20,000.				
"	a.	2000.	6000.	I.		3,343,600.	3343.60.
"	b.	6000.	5000.	II.		1174.700.	1409.64.
"	d.	—	1000.	III.		2000.	3.—
"	fg.	22,000.	30,000. a.				
265.		13,000.	20,000.			5020,300.	5,256.24.
210.		—	10,000. "				
146.	d	—	15,000.				
216.	a.	—	6,000. "				
308.		—	15,000. "				
67.		10,000.	15,000				
170.		15,000.	20,000.				
71.		11,000.	16,000.				
37.		3,000.	13,000.				
		351,100.	634,500.				
			351,100				
			283,400				

1747
12
23494
11747
1409.64

Staatsarchiv Luzern A 1143/299

Gemeinde

Zusammenstellung der Revisionsschatzungen.

(Ist im Brandassekuranz-Register stetsfort aufzubewahren.)

	№	Litt^a.	Schatzung Alte I. Klasse	Schatzung Neue	№	Litt^a.	Schatzung Alte II. Klasse	Schatzung Neue
				1914.				
	18.	a	—	13,000.	18.	a.	12,000.	—
	20.	a	2000.	3000.	56.		11,000	14,000.
		b.	800.	1000.	61.		13,000	14,000
	21.	g.	—	2000.	84.		6000.	7000.
	29.		10,000.	15,000.	92		—	14,000.
	"	a	5000.	10,000.	111.		5000.	—
a.	40	a	13,000.	18000.	112.		4500.	—
		b.	10,000.	14,000.	111.	c.	600	—
	55.		40,000.	46,000.	196.		8000.	9000.
	"	a	4500.	8000.	50.		2000.	3000.
	"	b.	14,000	21,000.	51.		9000.	18,000.
	56.	a.	12,000.	16,000.	80.		6000.	7500.
	92.		10,000.	—	85.		7000.	8000.
	111/112.		—	16,000.	209.		7000.	— a
	111.	c.	—	2000.	248.		2200.	— a.
	139.		13,000.	14,000.	92.	c	14000.	—
n	"	b.	—	14,000	111/12	b.	5000.	—
	215.		10,000.	12,000.	112.	a.	4500.	—
	"	a	6500.	9000.				
	280.		10,000.	13,000.			116,800.	94,500.
	25.	a	11,000.	17,000.			94 500	
	306.		6000.	12,000.			22,300.	
n	311.		—	17500.				
	3.		14,000.	15,000.				
n	122.	a.	—	1000.			III. Kl.	
	64.		8000.	10500.	21.	g.	2000.	—
	308.		15,000.	20,000.	92.	c.	—	21,000.
	21.				111/12	b.	—	8000.
			214,800.	340,000.	112.	a	—	8000.
				214,800.				
							2000.	37,000
				125,200				
						I	3968,800.	3968.80
						II	1152,400.	1382.88.
						III.	37,000.	55.50
							5,158,200.	5,407.18

11524
12
23048
11524
138288
37.—
1850

Gemeinde Grosswangen.

Zusammenstellung der Revisionsschatzungen.

(Ist im Brandassekuranz-Register stetsfort aufzubewahren.)

	№	Litt^a.	Schatzung Alte I. Klasse	Schatzung Neue	№	Litt^a.	Schatzung Alte II. Klasse	Schatzung Neue
				1915.				
	2.		11,000.	14,000.	37.		3000.	4000
	8.		13,000.	15,000.	82.		5000.	7000
	9.	a.	6500.	13,000.	85.		8000.	9000.
	11.		38,000.	43,000	94.		14,000.	22,000
a.	13.	a	4500.	—	95/96.	a.	14,000.	16,000.
n	"	b.	—	30,000	113.		17,000	18,000.
	17.		13,000.	16,000.	141/42		300.	— a.
	20.		20,000.	28,000.	"	b.	4000.	—
n	37.	a.	—	200.	143.	a	12,000.	16,000.
	55.		46,000.	70,000.	183.		9000	—
n	95/96.	b	—	500	196.		9000.	—
	141/42.		10,000.	17,000.	216.		2000.	—
	"	a.	10,000.	15,500.	242.		17000.	—
	"	b.	—	5000	"	a	4000.	—
n	"	c.	—	500			118,300	92,000
	143.		10,000	15,000			118.300	
	183.		—	19000			92.000	
	187.		11,000	13,000.				
	195.		6500.	13,000.			26,300	
	196		—	13,000				
	198.	a	3000.	4000				
	207.		11,000.	13,000.				
	216.	a.	6000.	6500.				
	216	—	—	3000.				
	224.		25,000.	30,000.				
	242.		—	17,000.				
	"	a	—	4000.				
	309.		25,000.	27,000.				
n.	312.		—	6000				
	302.		20,000.	23,000.				
	"	a.	3000.	4000				
n	209.		—	8000.				
	234.	a.	3500.	12,000.				
			296,000	498,200		I.	4,171.000	4,171.00
			296.000	498.200		II.	1,126.100	1351.32
				296.000		III.	37.000	55.50
				202,200			5,334,100	5,577.82

Staatsarchiv Luzern A 1143/299

Gemeinde

Zusammenstellung der Revisionsschatzungen.

(Ist im Brandassekuranz-Register stetsfort aufzubewahren.)

1916

№	Litt.	Schatzung I. Klasse Alte	Schatzung I. Klasse Neue
31	a	13000	15,000
31	b	7000	10000
78 ½	a	10,500	.
82		.	8000
110	b	300	.
128	.	12,000	.
138	b	.	4000
148/149		7,500	9000
195		13,000	14000
263	a	.	11000
263		.	12,000
263	a	2000	.
264 ½	a	20500	21,000
219	a	12,000	16000
219	b	1,500	4000
284	.	13000	15000
303	.	20,000	22,000
13	.	11,000	.
209	.	8,000	10000
225/226		.	15000
		151,300	189,000
			151.300
			37,700

№	Litt.	Schatzung II. Klasse Alte	Schatzung II. Klasse Neue
44	.	6000	7000
82	.	7000	.
93	.	14,500	12,000
110	b	.	2,000
128	.	.	16000
128	a	3000	2000
263	.	15000	.
225/226		12,000	.
78 ½	a	.	18,000
		54,500	52000
		52000	
		- 2,500	
T.-Kl.		4208.700	4208,70
I.	"	1,123.600	1348,32
III.	"	37,000	55,50
		5,369,300	5612,52

Gemeinde Grosswangen.

Zusammenstellung der Revisionsschatzungen.

(Ist im Brandassekuranz-Register stetsfort aufzubewahren.)

1913.

№	Litt.	Schatzung I. Klasse Alte	Schatzung I. Klasse Neue
31		13,000	20,000
34	a	2000	1,000
	b	16,000	18,000
	c	.	3,000
53/54		.	10000
75	b	1500	2000
	c	.	12,000
83		.	14,500
87		3000	18,000
88		11,000	15,000
105	e	600	.
309		.	25,000
120/121	d	8,000	12000
125		4,500	15,000
	a	12,000	15,000
	b	.	2000
126		10,000	20,000
	b	22,000	29,000
138		.	30,000
158	b	1,500	2,500
164	a	.	15,000
180		10,000	20,000
	a	2,000	7,000
199		15,000	16,500
	a	.	1,000
200		10,000	12,500
204		8,000	9,000
207		10,000	11,000
41		9,000	11,000
138	b	2,000	.
227		19,000	22,500
232		17,000	22,000
234		17,000	20,000
241		20,000	25,000
	a	2,000	4,000
262		14,000	20,000
	a	2,000	6,000
	b	6,000	5000
	d	.	1,000
	f	2,000	30,000
	g	20,000	
265		18,000	20,000
310		.	10,000
146	d	.	15,000
216	a	.	6000
308		.	15,000
67		10,000	15,000
170		15,000	20,000
71		11,000	10,000
		351,100	634,500
			351,100
			283,400

№	Litt.	Schatzung II. Klasse Alte	Schatzung II. Klasse Neue
53/54		6000	
73/		7500	15,000
74		8000	
74	a	7000	8,500
	b	4500	7,000
75		6000	8,000
	c	7000	.
83		10,000	.
103		10,000	15,000
120/121		5,500	9,000
	a	700	.
	b	500	.
138		23,000	.
158		30,000	33,000
164	a	9000	.
165		6000	11,000
	a	5000	12,000
180	c	10,000	23,000
209		5,000	7,000
262	d	400	.
146	d	10,000	.
216		5,000	20,000
27		2,000	3000
113		15,000	17,000
		188,100	
		170,500	
		17,600	
I.		3,343.600	3,843. 60
II.		1,174,700	1,409. 64
III.		2.000	3. —
		5,020,300	6,256. 24

11747
12
23494
11747
140964

Staatsarchiv Luzern A 1143/299

Gemeinde Grosswangen.

Zusammenstellung der Revisionsschatzungen.

(Ist im Brandassekuranz-Register stetsfort aufzubewahren.)

№	Litt.	Schatzung Alte I. Klasse	Neue	№	Litt.	Schatzung Alte II. Klasse	Neue
		— 1914. —					
18	a	.	13000	18	a	12,000	.
20	a	2000	3,000	56		11,000	14,000
	b	800	1,000	61		13,000	14,000
21	g	.	2000	84		6,000	7,000
29	g	10,000	15,000	92		.	14,000
	a	5000	10000	111		5000	.
〃 40½	a	13,000	18,000	112		4500	.
	b	10,000	14,000	111	c	600	.
55		40,000	46,000	196		8000	9000
	a	4,500	8,000	50		2000	3,000
	b	14,000	21,000	51		9000	13,000
56	a	12,000	16,000	80		6000	7,500
92		10,000	.	85		7000	8,000
111/112		.	16,000	209		7000	. 〃
111	c	.	2000	248		2,200	. 〃
139		13,000	14,000	92	c	14,000	. 〃
〃	b	.	14,000	111/12	b	5000	.
215		10,000	12,000	112		4500	
	a	6,500	9,000			116,200	94,500
280		10,000	13,000			94,500	
26	a	11,000	17,000			22,300	
306		6,000	12,000			III. Klasse.	
〃 311		.	17,500	21	g	2000	.
3		14,000	15,000	92	b	.	21,000 〃
〃 122		.	1,000	111/12		.	800
64		8000	10,500	112		.	800
308		15,000	20,000			2,000	3700
		214,300	340,000				200
			214,800				3500
			125,200				
				I.		3968,800	3968.80
				II.		1,152,400	1,382.88
				III.		37,000	55.50
						5158,200	5407.18

11524
12
23048
11524
138288

37
18.50
55.50

Gemeinde Grosswangen.

Zusammenstellung der Revisionsschatzungen.

(Ist im Brandassekuranz-Register stetsfort aufzubewahren.)

№	Litt.	Schatzung Alte I. Klasse	Neue	№	Litt.	Schatzung Alte II. Klasse	Neue
			— 1915. —				
21		11,000	14,000	37		3000	4000
8		13,000	15,000	82		5000	7000
9	a	6500	13,000	85		8000	9000
11		28,000	43,000	94		14000	22,000
〃 13	a	4,500	.	95/96	a	14,000	16,000
〃 13	b	.	30,000	113		17,000	18,000
17		13,000	16,000	141/142	c	300	. 〃
20		20,000	28,000		b	4000	.
〃 37	a	.	200	143	c	12,000	16,000
55		46,000	70,000	183		9000	.
〃 95/96	b		500	196		9000	.
141/142		10,000	17,000	216		2000	.
	a	10,000	15500	242		17,000	.
	b	.	5,000		a	4000	.
〃	c	.	500				
143		10,000	15,000			118300	92,000
182			19,000			92000	
187		11,000	13,000				
195		6,500	13,000			26300	
196		.	13,000				
198	a	3000	4,000				
207		11,000	13,000				
216	a	6,000	6,500			4171000	I 4171.—
216			3000			1126100	II 1357.32
224		26000	30,000			37000	III 55.50
242		.	17,000				
	a		4000			5334100	5577.82
309		25,000	27,000				
〃 312		.	6000				
202		20,000	23,000				
	a	3000	4,000				
209		.	8000				
284	a	3500	12000				
		296000	498200				
			296000				
			202200				

11261
22522
135132

Staatsarchiv Luzern A 1143/299

Gemeinde Grosswangen.

Zusammenstellung der Revisionsschatzungen.

(Ist im Brandassekuranz-Register stetsfort aufzubewahren.)

№	Litt.	Schatzung I. Klasse Alte	Neue	№	Litt.	Schatzung II. Klasse Alte	Neue
		— 1912. —					
12	a	3000	3500	28	a	5500	10000
26	.	17000	18000	69		1500	2500
28	.	14000	25000		a	800	.
35	.	15000	20000	77		8000	.
49	.	14000	20000		c	2000	.
69	a	.	2000	79		3000	3500
77	.	.	13000	80		4000	6000
	a	15000	18000	84		4000	6000
	c	.	4000	85		5000	7000
100		2400	3000	99		9000	12000
118/119		7000	10000	100	a	2400	4000
	a	500	1000	110		18000	20000
122		.	16000	113		12000	15000
144		6000	8000	117		14000	18000
175		6000	8000	122		14000	.
	a	7000	9000	153	a. a	16800	30000
186		6000	10000	161	a	12000	15000
191		8500	14000	177		12000	15000
203		.	6000	196		4000	8000
208		5000	.	203		8000	.
213		9500	11,000	208		.	6500
232		16000	17000	216		2500	5000
120	d	.	8000	235	a	8000	4000
235		9000	12000	241	b	400	.
241		.	500	261		10000	.
260		25000	27000	266		.	18000
	a	6000	9000	66		3000	.
261		.	17000	102		6000	12000
266		14000	.	150		12000	.
293		17000	18500	179	b	14000	18000
301		12000	13000	164	b	.	29000
302		12000	20000	33		6000	11000
	a	.	3000	106	c	800	1000
307		.	35000			202,700	276500
168		9000	15000				202,700
	a	3000	4000				67,800
	c	10,000	14000				
11923	273	1500	2000				
12	32 b	22000	25000			III. Klasse	
23846	66	.	4500	21	g		2000
11923	160	.	14000				
143076	179	9500	15000				
	a	1000	6000	I.		3560,200	3560.20
	127 a	13,000	18000	II.		1,192,300	1430.76
	205	.	3000	III.		3000	3. —
	144 a	5500	9000			4,754,500	4993.96
	154 b	20000	.				
	c	3000	4000				
	106	12000	13000				
	b	11000	15000				
	304	7000	16000				
		385,400	533000				
			385,400				
			197600				

Gemeinde Grosswangen.

Zusammenstellung der Revisionsschatzungen.

(Ist im Brandassekuranz-Register stetsfort aufzubewahren.)

№	Litt.	Schatzung I. Klasse Alte	Neue	№	Litt.	Schatzung II. Klasse Alte	Neue
			1916.				
31	a.	13.000	15.000	44		6.000	7.000
	b.	7.000	10.000	82		7.000	—
78		10.000	~~15.000~~	43		11.500	12.000
a	a	500		110	b.	—	2.000
62		—	8.000	128		—	16.000
110	b.	300	—		a.	3.000	2.000
128		12.000	—	263		15000	—
w 138	Q	—	4.000	225	226	12.000	—
148		17.500	9.000	78	a.	—	13000
145	149	13.000	14.000			54.500	52.000
263		—	12.000			54,500	52.000
	a.	2000	14.000			52.000	
264		20000					
a	a.	500	21000			2,500	
219	a.	12000	16.000		—		
	b.	1500	4.000				
284		13.000	15.000				
308		20.000	22.000				
a. 13		11.000	—				
209		8.000	10.000				
225	226	—	15.000				
		151.300	189.000		I	4,208.700	4208.70
			151.300		II	1,123.600	1348.32
					III	37.000	55.50
			37700			5,369300	5612.52

Staatsarchiv Luzern A 1143/299

Gemeinde Grosswangen.

Zusammenstellung der Revisionsschatzungen.

(Ist im Brandassekuranz-Register stetsfort aufzubewahren.)

№	Litt.a	Schatzung Alte I. Klasse	Neue	№	Litt.a	Schatzung Alte II. Klasse	Neue
		— 19 17. —					
1		10,000	15,000	30	b	300	. a
7		17,000	25,000	46		9,000	14,000
10	b	2,000	5,000	48		10,000	12,000
21	a	15,000	20,500	61		14,000	.
	b	2,500	4,000	65		800	. "
"	c	8,000	.	97.98	a	9,000	.
	d	14,000	18,000	146		9,000	10,000
"	h	.	500	146	b	1,800	.
21		35,000	.	147		2,000	12,000
39		14,000	15,000	152	a	3,500	. "
40	b	14,000	17,000	154		5,000	. "
" 48	b	.	13,000	159,160	b	400	1,000
" 48	a	1,000	.	192		8,000	.
55		30,000	30,000				
	a	8,000	10,000				
	b	21,000	26,000				
	c	1,000	2,000				
	d	600	2,000				
58		9,000	11,000				
61		.	17,000				
72		5,000	9,000				
77		13,000	15,000				
	a	18,000	23,000				
	c	4,000	5,000				
81		7,000	8,500				
97.98	a	.	14,000				
125	a	15,000	18,000				
	b	2,000	3,000				
127		20,000	22,000				
	c	5,000	6,000				
	d	5,000	6,000				
129		12,000	15,000				
	a	300	2,500				
146	b	.	2,000				
	c	500	4,000				
	d	15,000	20,000				
147	a	1,500	2,000				
153	c	.	23,000				
159.160		13,000	18,000				
	a	20,000	22,000				
166	.	20,000	25,000				
168	c	14,000	16,000				
170		20,000	27,000				
185		12,000	15,000				
192		.	14,000				
199		16,500	17,000				
214		11,000	16,000				
	a	10,000	16,000				
Transport		502,900	665,000			78,800	55,000

Gemeinde Grosswangen.

Zusammenstellung der Revisionsschatzungen.

(Ist im Brandassekuranz-Register stetsfort aufzubewahren.)

№	Litt.a	Schatzung Alte I. Klasse	Neue	№	Litt.a	Schatzung Alte II. Klasse	Neue
		— 19 17 —					
Transport		502,900	665,000			78,800	55,000
219		18,000	20,000	222		12,500	.
	a	16,000	17,000	~~239~~		~~14,000~~	.
222		.	14,000	246		3,000	. "
237		14,000	18,000	247		2,500	. "
	a	2,000	15,000	261		3,000	. "
241		25,000	28,000	143	c	10,000	.
255.256		2,000	10,000			115,800	55,000
242		17,000	20,000			55,000	
	a	4,000	5,000			- 60,800	
262		20,000	23,000				
	a	6,000	7,000				
	b	5,000	6,000				
	d	1,000	2,000				
	f	.	1,000				
	g	30,000	.				
	g	.	30,000				
263		12,000	17,000			III. Klasse.	
265		20,000	25,000	21		.	47,000
279		11,000	14,000	229		.	15,000
286		16,000	20,000	225.226		.	15,000
	a	2,000	4,000				+ 77,000
" 313	.	.	9,000				
296		18,000	19,000				
1	a	12,000	15,000				
261	a	1,000	2,000	I. Kl.		4,457.100	4457.10
"	b	.	300	II. Kl.		1.062.800	1275.36
143	c	.	24,000	III. Kl.		~~14~~ 000	171.00
225.226		150.00	.			5,633,900	5903.46
229		12,000	.				
262	a	14,000	20,000				
		807,900	1056,300				
			807,900				
			248,400				

Staatsarchiv Luzern A 1143/299

Gemeinde Grosswangen

Zusammenstellung der Revisionsschatzungen.

(Ist im Brandassekuranz-Register stetsfort aufzubewahren.)

1918

№	Litt.a	Schatzung Alte I. Klasse	Neue	№	Litt.a	Schatzung Alte II. Klasse	Neue
6		20'000	30'000	5	a	1'500	5'000
281		15'000	20'000	51		18'000	—
26		18'000	25'000	74	a	8'500	10'000
24		60'000	70'000	74	b	7'000	—
34	b	18'000	25'000	109		20'000	28'000
43		14'000	19'000	111/112	a	400	—
57		—	20'000	115	a	7'000	—
56	a	16'000	23'000	210		15'000	25'000
74	b	—	8'500	182		17'000	—
37	d	—	2'000	~~296~~		~~19'000~~	~~22'000~~
107		10'000	13'000	164		8'000	—
107	b	9'000	16'000	173		14'000	17'000
111/112	b	—	12'000	37		4'000	—
111/112		16'000	20'000	184		10'000	—
111/112	a	—	1'000	177		15'000	—
112	a	—	12'000	123/124		8'000	—
115	a	—	10'000	73/74		15'000	—
294		20'000	28'000	73/74	a	500	—
218		14'000	18'000	47		7'000	abgebrannt
218	a	14'000	18'000			-175,900	85,000
213		11'000	14'000			85,000	
214		11'000	13'000			-90 900	
182		—	28'000				
201		10'000	13'000				
258		16'000	20'000				
258	a	—	1'000				
144		8'000	12'000				
144	a	9'000	13'000				
288		10'000	16'000				
296		19'000	22'000				
164		—	17'000			III. Kl.	
164	c	—	500				
173	a	2'000	4'000	111/112	b	8'000	—
14	a	200	—	112	a	8'000	—
259		14'000	21'000	292		—	9'000
259	a	1'000	3'000	278	a	—	1'000
292		9'000	—	37		—	4'000
38		8'000	10'000	40	c	—	8'000
40	c	6'000	—	138	b	—	4'000
128	b	4'000	—	254		—	10'000
254		10'000	—	260	c	—	12'000
260	c	8'000	—	304		—	16'000
304		16'000	—	184		—	10'000
184	a	11'000	—	184	a	—	11'000
262	g	30'000	40'000	177	—	—	15'000
285		22'000	32'000			16,000	100,000
49		20'000	15'500				+ 84,000
123/124		—	13'000				
73/74		—	18'500	T.Kl.		4.681.400	4.681.40
73/74	a	—	1'000	II. "		971,900	1.166.28
73/74	b	—	500	III. "		198,000	297.-
		499,200	723,500			5851,300	6.144.68
			499,200				
			+ 224,300				

Gemeinde Grosswangen

Zusammenstellung der Revisionsschatzungen.

(Ist im Brandassekuranz-Register stetsfort aufzubewahren.)

1917

№	Litt.a	Schatzung Alte I. Klasse	Neue	№	Litt.a	Schatzung Alte II. Klasse	Neue
1		10 000	15000	30	b	300	—
7		17 000	25000	46		9000	14000
10	b	2000	5000	48		10000	12000
21	a	15 000	20500	61		14000	—
21	b	2500	4000	65		800	—
21	c	8000	—	97/98	a	9000	—
21	d	14000	18000	146		9000	16000
21	h	—	500	146	b	1800	—
21	—	35000	—	147		8000	12000
39		14000	15000	153	a	3500	—
40	b	14000	17000	154		5000	—
48	b	—	13000	159/160	b	400	1000
48	a	1000	—	192		8000	—
55		70000	80000				
55	a	8000	10000	Transport		78,800	55,000
55	b	21000	26,000				
55	c	1000	2000				
55	d	600	2000				
58		9000	11000				
61		—	12000				
72		5000	9000				
77		13000	15000				
77	a	18000	23000				
77	e	4000	5000				
81		7000	8500				
92/93	a	—	14000				
125	a	15000	18000				
125	b	2000	3000				
127		20000	22000				
127	c	5000	6000				
127	d	5000	6000				
129		13000	15000				
129	a	300	2500				
146	b	—	2000				
146	c	500	4000				
146	d	15000	20000				
147	a	1500	2000				
153	c	—	23000				
159/160		13000	18000				
159/160	a	20000	22000				
166		20000	25000				
168	c	14000	16000				
170		20000	27000				
185		12000	15000				
192		—	14000				
199		16 500	12000				
214		11000	16000				
214	a	10000	16000				
Transport		502900	665000				

Staatsarchiv Luzern A 1143/299

1918

Gemeinde Grossrauogen

Zusammenstellung der Revisionsschatzungen.

(Ist im Brandassekuranz-Register stetsfort aufzubewahren.)

№	Litt.	Schatzung Alte I. Klasse	Neue	№	Litt.	Schatzung Alte II. Klasse	Neue
			1917 (Fortsetzung)				
Transport		502 900	665 000	Transport		78 800	55 000
219		18 000	20 000	222		12 500	—
219	a	16 000	17 000	246		3 000	—
222		—	14 000	247		2 500	—
229		12 000	—	253		3 000	—
237		14 000	18 000	143	c	16 000	—
237	a	8 000	15 000			115 800	+ 55 000
241		25 000	28 000				- 115. 800
255/56		8 000	10 000				- 60, 800
242		17 000	20 000				
242	a	4 000	5 000				
262		20 000	23 000				
262	a	6 000	7 000				
262	c	5 000	6 000				
262	d	1 000	2 000				
262	f	—	1 000				
262	g	30 000	—			III. Klasse	
262	g	—	30 000				
263		12 000	17 000	21		—	47 000
265		20 000	25 000	229		—	15 000
279		11 000	14 000	225/226		—	15 000
286		16 000	26 000			—	+ 77 000
286	a	2 000	4 000				
313		—	9 000				
296		18 000	19 000				
1	a	12 000	15 000				
261	a	1 000	2 000				
261	b	—	300	I Kl.		445 100	4 457.10
143	c	—	24 000	II "		1 062 800	1 275.36
225/226		15 000	—	III "		114 000	171. —
263	a	14 000	20 000			5633, 900	5,903.46
		807,400	+ 1,056,300				
			- 807,900				
			+ 248,400				

1918 BVV

Gemeinde Grossrauogen

Zusammenstellung der Revisionsschatzungen.

(Ist im Brandassekuranz-Register stetsfort aufzubewahren.)

№	Litt.	Schatzung Alte I. Klasse	Neue	№	Litt.	Schatzung Alte II. Klasse	Neue
6	—	20, 000	30, 000	5	a	1, 500	5, 000
281	—	15, 000	20, 000	51	—	18, 000	—
76	—	18, 000	25 000	74	a	8, 500	10, 000
24	—	60 000	70, 000	74	b	7, 000	—
34	b	18, 000	25, 000	109	—	20, 000	28, 000
43	—	14, 000	19, 000	111/112	a	—, 400	—
51	—	—	20, 000	115	a	7, 000	—
56	a	16, 000	23, 000	210	—	15, 000	25, 000
74	b	—	8, 500	182	—	17, 000	—
77	d	—	7, 000	164	—	8, 000	—
107	—	10, 000	13, 000	193	—	14, 000	17, 000
107	b	9, 000	16, 000	37	—	4, 000	—
111/112	b	—	12, 000	184	—	11, 000	—
111/112	*	16, 000	20, 000	177	—	15, 000	—
111/112	a	—	1, 000	123/124	—	8, 000	—
112	a	—	12, 000	73/74	—	15, 000	—
164	a	20, 000	10, 000	73/74	a	500	—
218	—	14, 000	18, 000	44	—	7, 000	abgebrannt a
218	a	14, 000	18, 000			-175. 900	+85' 000
213	—	11, 000	14, 000			+ 85. 000	
274	—	11, 000	13, 000			90. 900	
182	—	—	28, 000				
201	—	10, 000	13, 000				
258	—	16, 000	20, 000				
258	a	—	1, 000				
144	—	8, 000	12, 000			III. Klasse.	
144	a	9, 000	13, 000				
288	—	10, 000	16, 000				
296	—	19, 000	22, 000	111/112	b	8, 000	—
164	—	—	17, 000	112	a	8, 000	—
164	c	—	500	192	—	—	9, 000
173	a	2, 000	4, 000	278	a	—	1, 000
11	a	200	—	37	—	—	4, 000
259	—	14, 000	21, 000	40	c	—	8, 000
259	a	1, 000	3, 000	138	b	—	4, 000
292	—	9, 000	—	254	—	—	10, 000
38	—	8, 000	10, 000	260	c	—	17, 000
40	c	6, 000	—	304	—	—	16, 000
138	b	4, 000	—	184	—	—	10, 000
254	—	10, 000	—	184	a	—	11, 000
260	c	8, 000	—	177	—	—	15, 000
304	—	16, 000	—	42	g	—	—
184	a	11, 000	—			- 16' 000	+ 10' 000
262	g	30, 000	40, 000				- 16 000
285		22, 000	32, 000				+ 84' 000
49	—	10, 000	15, 500				
123/124	—	—	13, 000	I. Kl.		4 681 400	4681. 40
73/74		—	18, 500	II. "		971 900	1166. 28
73/74	b	—	500	III. "		198 000	297. —
73/74	a	—	1, 000			5852300	6,144.68
		- 499 200	+ 723 500				
			- 499. 200				
			+ 224. 300				

Staatsarchiv Luzern A 1143/299

Gemeinde Grossdietwil

Zusammenstellung der Revisionsschatzungen.

(Ist im Brandassekuranz-Register stetsfort aufzubewahren.)

№	Litt.a	Schatzung Alte I. Klasse	Neue	№	Litt.a	Schatzung Alte III. Klasse	Neue

Gemeinde Grossdietwil

2

Zusammenstellung der Revisionsschatzungen.

(Ist im Brandassekuranz-Register stetsfort aufzubewahren.)

№	Litt.a	Schatzung Alte I. Klasse	Neue	№	Litt.a	Schatzung Alte III. Klasse	Neue
			1919				
12		32. 500	35. 000	43	a	500	3. 000
	a	4. 500	8. 000	84		1. 100	—
	b	12. 000	10. 000	89		22. 000	—
	c	6. 000	6. 000		a	300	—
20		36. 400	38. 000		d	1. 600	8. 000
	a	4. 000	7. 000	90		1. 000	5. 000
	b	1. 300	2. 000	93		14. 500	17. 000
29		23. 400	31. 000	146		18. 000	—
	a	400	1. 000	161	a	19. 500	25. 000
35		10. 000	17. 000	123		17. 000	20. 000
43		19. 000	25. 000	210		25. 000	—
81		9. 500	12. 000	255/56		11. 000	—
89		—	23. 000	257		5. 200	6. 000
	a	—	500	53/54	a	8. 000	—
	b	45. 000	50. 000	266		23. 500	—
	g	2. 600	3. 000				
	h	neu	4. 000			184 500	+ 78 000
93	a		1. 000				184 500
103/104		13. 000	20. 000				106. 500
	a	2. 000	3. 000				
148/49		11. 000	15. 000				
146			25. 000				
	a	2. 600	4. 000				
	b	2. 200	3. 000				
	c	4. 400	5. 000		III. Kl.		
	d	22. 000	25. 000	254		10. 000	—
150		15. 600	17. 000	255/56		—	10. 000
151		23. 500	30. 000	304		21 000	—
161		18. 200	27. 000	292		11 700	12. 000
	b	3 300	3 500				
a 161	c	4. 500	—			42. 700	+ 24 000
	d	1. 500	2 200				42 700
172	c	4. 000	7. 000				
175		10 500	15 000				18. 700
	a	12. 000	16. 000				
210			35. 000				
218		18. 000	22. 000		I. Kl.	5. 981. 300	5981. 30
	a	18. 000	25. 000		II. "	1. 118. 000	1341. 60
250		29. 000	35. 000		III. "	215. 100	302. 65
	a	neu	3 000				
254			12 000			7. 314. 400	7645. 55
283		10. 000	15. 000				
304		—	25 000				
53/57		13. 000	16 000				
	a		11 000				
69		13. 700	16 000				
266		—	23 500				
84		—	12 000				
		459. 300	+ 745 000				
			- 459 300				
			+ 285 700				

Staatsarchiv Luzern A 1143/299

Gemeinde Grossrangen.

Zusammenstellung der Revisionsschatzungen.

(Ist im Brandassekuranz-Register stetsfort aufzubewahren.)

№	Litt.ª	Schatzung I. Klasse Alte	Schatzung I. Klasse Neue
			1920
21	–		52.000
	a	22.500	25.000
	b	4.500	5.000
	d	20.000	25.000
	f	5.200	6.000
	e	400	500
	g	2.400	3.000
	h	600	6.000
62	a	700	1.000
"	b	neu	5.000
72	–	10.000	15.000
"	a	neu	1.000
76	.	14.300	17.000
77	–	16.500	25.000
	a	25.500	30.000
	e	5.300	8.000
	d	7.000	12.000
"	11	neu	500
81		12.000	16.000
84		12.000	17.000
118/119		13.000	40.000
	a	1.300	—
135	–	38.000	38.000
148/149	a	15.000	18.000
152	–	17.000	20.000
162	–	—	10.000
163	–	12.000	15.000
164	–	17.000	25.000
	a	20.000	25.000
164	e	500	500
169	–	—	25.000
186	–	13.000	20.000
193	–	19.800	30.000
"	a	neu	1.000
	b	6.500	9.000
	e	26.500	—
	d	800	2.000
195	–	—	7.000
32	b	32.500	35.000
"	32	e neu	15.000
236	–	14.400	15.000
	a	400	1.000
267	–	130.000	200.000
268	–	8.000	20.000
269	–	5.200	5.000
270	–	5.200	6.000
271	–	5.200	6.000
53/54		16.000	17.000
	a	12.000	13.000
"	104	b neu	500
		585.800	911.500
			585.800
			+ 327.700

№	Litt.ª	Schatzung II. Klasse Alte	Schatzung II. Klasse Neue
33	–	14.300	20.000
36	b	1.500	4.000
59		13.000	22.000
	a	13.000	18.000
62	–	13.000	20.000
87		9.600	15.000
	a	2.000	3.000
118/119	a	—	2.500
138	a	2.000	—
162	.	7.000	—
114	b	300	1000
169	–	14.300	—
	a	13.000	20.000
194	–	8.200	15.000
230	–	4.000	8.000
143	g	–	30.000
145	–	5.200	—
238	–	4.000	5.000
85	–	11.500	15.000
		136.500	215.500
			136.500
			+ 79.000
21	–	52.000	—
		– 52.000	
Gemeinde:		+	–
I. Kl.		6.709.000	6359.–
II. "		1.192.000	1130.40
III. "		163.100	244.65
		7.664.100	7984.05

Gemeinde

Zusammenstellung der Revisionsschatzungen.

(Ist im Brandassekuranz-Register stetsfort aufzubewahren.)

№	Litt.ª	Schatzung I. Klasse Alte	Schatzung I. Klasse Neue

№	Litt.ª	Schatzung II. Klasse Alte	Schatzung II. Klasse Neue

Staatsarchiv Luzern A 1143/299

Grosswangen

Zusammenzugsbogen pro

1919 +
1920

Korrigieren

Gemeinde Großwangen

Zusammenstellung der Revisionsschatzungen.

(Ist im Brandassekuranz-Register stetsfort aufzubewahren.)

№	Litt^a.	Schatzung Alte I. Klasse	Schatzung Neue	№	Litt^a.	Schatzung Alte II. Klasse	Schatzung Neue
			1919				
12		32.500	35.000	43	a	800	3.000
	a	4.500	8.000	84		9.100	—
	b	12.000	12.000	89		22.000	—
	c	6.000	6.000		a	300	—
20		36.400	38.000		d	1.600	2.000
	a	4.000	7.000	90		9.000	5.000
	b	1.300	2.000	93		14.500	17.000
22		23.400	30.000	146		18.000	
	a	400	1.000	161	a	19.500	25.000
38		10.000	17.000	173		17.000	20.000
43		19.000	25.000	210		25.000	—
81		9.500	12.000	~~255/56~~		~~11.000~~	—
89		—	23.000	257		5.200	6.000
	a	—	500	53/54	a	8.000	—
	b	45.000	50.000	266		23.500	—
	g	2.600	3.000				
	h	mü	7.000			~~184.500~~	+ 78.000
93	a	700	1.000			÷ 173.500	~~184.500~~
123/24		13.000	20.000			+ 78.000	
	a	2.000	2.000			÷ 95.500	~~106.500~~
148/49		11.000	15.000				
146		—	25.000				
	a	2.600	4.000				
	b	2.200	3.000				
	c	4.400	5.000				
	d	22.000	25.000				
152		15.600	17.000				
151		23.500	30.000				
161		18.200	27.000				
	b	3.300	3.500				
a 161	c	4.500	—				
	d	1.500	2.500				
173	a	4.000	7.000	254		10.000	—
175		10.500	15.000	255/56		—	12.000
	a	12.000	16.000	304		21.000	—
210		—	35.000	292		11.700	12.000
218		18.000	22.000				
	a	18.000	25.000			- 42.700	+ 24.000
u 250		29.000	35.000				- 42.700
	a	mü	3.000				
254		—	12.000				- 18.700
283		10.000	15.000			5.971.300	5.971.30
304			25.000			~~5.981.300~~	~~5.981.30~~
53/54		13.000	16.000			~~1.129.000~~	~~1.344.80~~
12.000 255/56	a	11.000	~~11.000~~ 12.000			~~1.118.000~~	~~1.341.60~~
64		13.700	16.000			215.100	322.65
266		—	23.500			~~7.314.400~~	7.645.55
84		—	12.000			7,315,400	7,648.75
		~~459.300~~ 470.300	~~745.000~~ ~~745.300~~ ~~459.300~~				
			+ ~~285.700~~ 275.700				

Gebinte
+ 2
- 1 255/56
+ 1

11.000
470.000

Staatsarchiv Luzern A 1143/299

Gemeinde Ohmstal

Zusammenstellung der Revisionsschatzungen.

(Ist im Brandassekuranz-Register stetsfort aufzubewahren.)

1920

№	Litt.a	Schatzung Alte I. Klasse		Neue		№	Litt.a	Schatzung Alte II. Klasse		Neue	
21	-	—	Z	52 000	✓	33	-	14 300	Z	22 000	✓
	a	22 500	Z	25 000	✓	36	b	1 800		4 000	✓
	b	4 500	Z	8 000	✓	59	-	13 000		22 000	✓
	d	20 000	Z	25 000	✓		a	13 000		18 000	✓
	f	5 200	Z	6 000	✓	62	-	13 000	Z	30 000	✓
	e	400	Z	500	✓	80	-	9 600		15 000	✓
	g	2 600	Z	3 000	✓		a	2 000		3 000	✓
	h	600	Z	5 000	✓	118/119	a	—		2 500	✓
62	a	700		1 000	✓	138	a	2 000	✓	—	
	b	min		500	✓	162	-	7 000	✓	—	
72	-	10 000		15 000	✓	164	b	300	✓	1 000	✓
	a	min		1 000	✓	169	a	13 000	Z	20 000	✓
76	-	14 300	Z	17 000	✓	169	-	14 300	Z	—	
77	-	16 500	Z	25 000	✓	194	-	8 500	Z	15 000	✓
	a	25 500	Z	30 000	✓	230	-	4 000		8 000	✓
	e	5 500	Z	8 000	✓	143	e	—	Z	30 000	✓
	d	7 000	Z	12 000	✓	145	-	5 200	✓	—	
	b	min		500	✓	238	-	4 000		5 000	✓
81	-	12 000	Z	16 000		85	-	11 500		15 000	✓
84	-	12 000	Z	17 000							
118/119	-	13 000	Z	20 000				136 500		210 500	
	a	1 300		—						136 500	
138	-	38 000		38 000						+ 74.000	
148/149	a	13.000	Z	5 000	✓						
152	-	17 000	Z	18.000							
162	-	—		20 000							
163	-	12 000		10 000	✓						
164	-	17 000	Z	15 000							
	a	20 000	Z	25 000							
	e	500		500							
169	-	—	Z	25 000	✓						
186	-	13 000		20 000							
143	-	19 000	Z	30 000							
	a	min		1 000							
	b	6 500		9 000							
	e	26 500	Z	—							
	d	800		2 000							
145	-	—		7 000	✓	21	-	52 000	Z	—	✓
32	f	32 500		30 000						— 52.000	
	e	min		10 000							
236	-	10 400	Z	18.000							
	a	400	Z	1 000							
267	-	130 000		200 000				6.299.000		6.299.-	
268	-	8 000		20 000				1.292.000		1.430.40	
269	-	5 200		50 000				163.100		244.65	
270	-	5 200		6 000							
271	-	5 200		6 000				7.664.100		7.984.05	
53/54	-	16 000	Z	17 000				7.665.100		798.725	
	a	12 000	Z	15 000							
104	b	min	Z	500							
		583.800		911 500							
				583.800							
				+ 327.700							

Gebäudv. +6

Gemeinde

Zusammenstellung der Revisionsschatzungen.

(Ist im Brandassekuranz-Register stetsfort aufzubewahren.)

№	Litt.a	Schatzung Alte I. Klasse Neue	№	Litt.a	Schatzung Alte II. Klasse Neue

Staatsarchiv Luzern A 1143/299

Gemeinde

Zusammenstellung der Revisionsschatzungen.

(Ist im Brandassekuranz-Register stetsfort aufzubewahren.)

№	Litt.a	Schatzung Alte I. Klasse	Neue	№	Litt.a	Schatzung Alte II. Klasse	Neue

Gemeinde Grosswangen

Zusammenstellung der Revisionsschatzungen.

(Ist im Brandassekuranz-Register stetsfort aufzubewahren.)

№	Litt.a	Schatzung Alte I. Klasse	Neue	№	Litt.a	Schatzung Alte II. Klasse	Neue
		1921					
8		19,500 ✓	22,000	60	.	4,000 ✓	in I. Kl.
	a	600 ✓	1,000	134		28,000 ✓	30
9	.	28,600 ✓	35,000	136		15,600 ✓	24
		1,100 ✓	3,000		a	26,000 ✓	28
10		" ✓	30,000		b	2,500 ✓	"
46	.	23,000 ✓	25,000	203	.	von I. Kl. ✓	25,000
60		von I. Kl. ✓	5,000	132	c	400 ✓	in I. Kl.
73	.	15,500 ✓	25,000	204	.	von III. Kl. ✓	15,000
92	a	2,600 ✓	4,000	138		22,500 ✓	25,000
134	.	von I. Kl. ✓	35,000	133	.	1,500 ✓	3,000
136		" ✓	20,000	253	a	5,200 ✓	7,000
	a	" ✓	30,000	Uebertrag		105,700	75,000
	b	" ✓	4,000				
	c	4,000 ✓	6,000				
151	.	15,000 ✓	20,000				
261	.	31,000 ✓	40,000			III.	
	a	6,500 ✓	6,000	61	.	5,000 ✓	6,000
	b	600 ✓	1,000	271	.	12,000 ✓	15,000
265	.	35,000 ✓	38,000	204	.	10,000 ✓	in II. Kl.
	a	3,000 ✓	8,000		a	11,000 ✓	in I. Kl.
205	.	16,500 ✓	in I. Kl.	Uebertrag		38,000	21,000
	a	" ✓	3,000				
132	c	von I. Kl. ✓	2,000				
204	a	von III. Kl. ✓	15,000				
170	.	21,300 ✓	26,000				
	a	19,500 ✓	25,000				
	b	6,000 ✓	8,000				
	c	600 ✓	1,000				
44	.	19,500 ✓	20,000				
~~138~~	.	22,500 ✓	25,000				
78	.	88,000 ✓	90,000				
	b	28,500 ✓	30,000				
	c	2,200 ✓	3,000				
	d	2,200 ✓	3,000				
	e	1,300 ✓	2,000			IV.	
	a	11,000 ✓	12,000	251	.	20,000 ✓	18,000
31	.	52,000 ✓	in IV. Kl.	31	.	von I. Kl. ✓	52,000
	a	25,000 ✓	"		a	" ✓	25,000
	b	8,000 ✓	"		b	" ✓	8,000
	c	6,000 ✓	"		c	" ✓	6,000
	d	500 ✓	"		d	" ✓	500
	e	3,000 ✓	"		e	" ✓	3,000
	f	5,000 ✓	"		f	" ✓	5,000
32		25,000 ✓	"	32	.	" ✓	25,000
132		13,000 ✓	20,000	Uebertrag		20,000	142,500
	a	16,000 ✓	20,000				
	b	2,000 ✓	5,000				
253	.	15,600 ✓	20,000				
255		20,000 ✓	33,000				
	a	16,500 ✓	22,000				
Uebertrag		608,200	718,000				

Staatsarchiv Luzern A 1143/299

Gemeinde .....

Zusammenstellung der Revisionsschatzungen.

(Ist im Brandassekuranz-Register stetsfort aufzubewahren.)

№	Litt.a	Schatzung Alte I. Klasse		Neue		№	Litt.a	Schatzung Alte II. Klasse		Neue	
Uebertrag		608,200		718,000		Uebertrag		105,700		75,000	
58		18,200		22,000		155		19,000		im I. Kl.	
	a	1,300		1,500			a	2,400		do	
	b	25,000		28,000		175		13,000		do	
	d	nm		500		99		10,000		12,000	
39		9,000		12,000			a	im I. Kl.		12,000	
	a	5,200		7,000				150,100		99,000	
65		nm		20,000				99,000			
	a	23,400		10,000				51,100			
	b	19,000		25,000					III.		
	c	3,000		4,000							
154		24,000		25,000		Uebertrag		38,000		21,000	
	a	23,400		25,000		66		8,000		12,000	
	b	6,600		8,000				46,000		33,000	
	c	6,600		8,000				33,000			
	d	1,300		2,000				13,000			
166		18,200		20,000							
226		16,500		20,000							
155		im I. Kl.		22,000					IV.		
	a	do		2,500							
175		do		13,000		Uebertrag		20,000		142,300	
99	a	8,500		im II. Kl.						28,000	
279		19,000		26,000		+ 8 Obj.				122,500	
	a	22,000		26,000							
220		13,000		16,000							
232		14,000		16,000							
		885,400		1,077,500							
				885,400							
+ 4 Obj				192,100							

I.	6,491,100	6,491.10
II.	1,151,900	1,382.38
III.	150,100	225.15
	7,793,100	8,098.53
IV.	142,300	
	7,935,600	

Gemeinde .....

Zusammenstellung der Revisionsschatzungen.

(Ist im Brandassekuranz-Register stetsfort aufzubewahren.)

№	Litt.a	Schatzung Alte I. Klasse		Neue		№	Litt.a	Schatzung Alte II. Klasse		Neue	

Staatsarchiv Luzern A 1143/299

Gemeinde

Zusammenstellung der Revisionsschatzungen.

(Ist im Brandassekuranz-Register stetsfort aufzubewahren.)

№	Litt.a.	Schatzung Alte I. Klasse	Neue	№	Litt.a.	Schatzung Alte III. Klasse	Neue

Gemeinde: Grosswangen.

Veränderungen am Versicherungskapital im Jahre 1922

(Beilage zum Brandversicherungsregister)

Register No.	lit.	I Versicherungssumme Alte Fr.	Bemerkg.	Neue Fr.	Bemerkg.
1	-	16 500		25 000	
	a	16 500		25 000	
2	-	13 000		15 000	
	a	1 300		1 500	
4	-	16 300		18 000	
33	b	13 000		16 000	
	a	5 000		6 000	
48	-	19 500		40 000	
	a	13 000		25 000	
55	a	10 400		14 000	
	b	800		1 000	
	c	—	m	1 500	
80	-	17 000		18 000	
	c		m	4 000	
82	a	—	m	18 000	
	—	—	m	22 000	
92	a	4 000		10 000	
114	e	—	m	2 000	
121	-	34 000		40 000	
	b	2 600		7 000	
124	-	4 000		6 000	
129	-	14 300		20 000	
	b	3 000		5 000	
138	-	—	m	30 000	
141	-	13 000		20 000	
141	a	—	m	25 000	
	b	4 000		5 000	
	c	800		1 000	
145	-	26 500		35 000	
146	b	—	m	400	
158	-	16 500		22 000	
	a	3 000		4 000	
159	-	9 100		18 000	
	a	13 000		18 000	
164	-	14 000		16 000	
	a	28 000		30 000	
	b	14 000		15 000	
166	-	20 000	a	—	
169	-	18 200		20 000	
	a	18 200		25 000	
192	-	19 500		22 000	
	a	17 600		25 000	
	b	5 200		6 000	
	c	400		1 000	
194	-	30 000		35 000	
197	a	—	m	2 000	

Register No.	lit.	II Versicherungssumme Alte Fr.	Bemerkg.	Neue Fr.	Bemerkg.
80	a	18 200		24 000	
	b	1 000		4 000	
	c	2 000	a	—	
82	-	22 000	a	—	
	a	18 000	a	—	
103	-	15 500		25 000	
110	-	15 000		20 000	
114	e	2 000	a	—	
121	a	20 000		25 000	
123	-	15 600		22 000	
124	a	5 200		10 000	
129	a	15 600		25 000	
	c	200		500	
138	-	25 000	a	—	
141	a	18 000	a	—	
146	b	400	a	—	
177	a	2 000	a	—	
183	b	1 100	a	—	
221	-	16 000	a	—	
413	-	4 000		6 000	
111	-	4 000		6 000	
767	-	10 500	a	—	
		241 300		167 500	
		167 500			
		73 800			

Staatsarchiv Luzern A 1143/299

II

Gemeinde: Grosswangen

Veränderungen am Versicherungskapital im Jahre

(Beilage zum Brandversicherungsregister)

Register No.	lit.	Versicherungssumme Alte Fr.	Bemerkg.	Neue Fr.	Bemerkg.	Register No.	lit.	Alte Fr.	Bemerkg.	Neue Fr.	Bemerkg.
183	–	20 000		25 000							
	a	24 000		26 000							
	b	—	n	2 000							
221	–	—	n	35 000							
223	–	12 000		15 000							
236	–	8 000		10 000							
275	–	36 000		12 000							
	a	12 000	a	—							
281	–	27 500		27 000							
	a	200		500							
	b	—	n	1 000							
290	–	—	n	14 000							
291	–	—	n	30 000							
13	–	19 000		20 000				6.775.900		6.775 90	
182	a	—	n	2 000				1.078.100		1.293 70	
177	–	18 200	a abgebrannt					150.100		225 15	
141	a	25 000	a	28							
167	–	—	n	10 500				8.004.100		8.294 75	
101	–	17 000		22 000							
207	–	16 500		18 000							
		710 600		995 400							
				710 600							
I	+	12		284 800							
II	–	11									

19. I. 24
WS

1.078.72
215.60
1293.72

150.1.5
25.05
2251

Gemeinde: Grosswangen

Veränderungen am Versicherungskapital im Jahre 1923

(Beilage zum Brandversicherungsregister)

Register No.	lit.	Versicherungssumme Alte Fr.	Bemerkg.	Neue Fr.	Bemerkg.	Register No.	lit.	Alte Fr.	Bemerkg.	Neue Fr.	Bemerkg.
Uebertrag		642,100	I.	109,300							
181	–	II.	+	38.000							
	b	II.	+	600							
182	b	3.300		4.500							
189	–	27.500		30.000							
221	–	35.000		38.000							
211	–	15.500		20.000							
230	–	8.000		12.000							
234	–	17.500		20.000							
	a	17.500		20.000							
219	–	22.000		35.000							
	a	19.000		22.000							
	b	5.000		6.000							
244	a	300		500							
255	–	33.000		34.000							
	a	22.000		27.000							
262	–	22.000		26.000							
	a	5.500		6.000							
263	–	11.000		13.000							
264	a	14.000		17.000							
292	–	n	+	35.000							
41	.	18.000		20.000							
42	a		+	1.000							
83	a		+	1.000							
100			+	16.400				7.159.			
141	.	20.000		25.000				1.047.	204		
	a		+	48.000				153.60	76.8		
177	.		+	32.000				8.159.60			
		958.200		1.841.800				8.645.80			
				958.200							
	+	10 Bg.		383.100							

383.10
3.60
1.10
388.30
37
351.00
8645.80

311
622
3730

Staatsarchiv Luzern A 1143/299

Gemeinde: Grosswangen

Veränderungen am Versicherungskapital im Jahre 1923

(Beilage zum Brandversicherungsregister)

Register No.	lit.	Versicherungssumme Alte Fr.	Bemerkg.	Neue Fr.	Bemerkg.
		I.			
5	–	17. 500		19. 000	
8	–	22. 000		25. 000	
14	b	5. 500		8. 000	
22	–	56. 000		63. 000	
46	–	25. 000		28. 000	
29	–	23. 400		30. 000	
	a	17. 000		28. 000	
	c	200		500	
	d	7. 000		9. 000	
55	e	1. 500	/ ab		
72	a	14. 500		15. 000	
75	–	20. 000		25. 000	
78	b	30. 000		36. 000	
83	–	18. 200		22. 000	
86	–	15. 600		18. 000	
	a	2. 000		2. 500	
90	a	2. 600		3. 000	
96	–	20 800		24. 000	
101	–	22. 000		24 000	
107	–	9. 500		11. 000	
119	–	28. 000		33. 000	
128	–	31. 000		22. 000	
	a	15. 600		18. 000	
	b	2. 600		3. 000	
	c	500		600	
134	–	35. 000		40. 000	
137	–	20. 000		30. 000	
	a	12. 000		18. 000	
	b	2. 600		4. 000	
	c	1. 000		3. 000	
	d	12. 000		25. 000	
139	–	19. 500		25. 000	
	a	II.	+	22. 000	
	b	9. 000		12. 000	
	c	1. 000		2. 000	
	d	n.	+	2. 000	
147	–	21. 000		24. 000	
	a	1. 300		2. 000	
148	–	20. 000		22. 000	
155	–	22. 000		27. 000	
	a	2. 500		3. 500	
174	–	25. 000		27. 000	
	d	25. 000		30. 000	
175	–	13. 000		20. 000	
	a	2. 200		3. 000	
180	b	II.	+	200	
Uebertrag		642. 100		809. 200	

Register No.	lit.	Versicherungssumme Alte Fr.	Bemerkg.	Neue Fr.	Bemerkg.
		II.			
72	–	13. 500		16. 000	
90	–	23. 400		35. 000	
126	–	15. 600		20. 000	
	a	8. 000		17. 000	
127	–	20. 000		23. 000	
	a	2. 600		3. 000	
139	a	13. 000	/ I.		
180	b	200	/ I.		
181	–	38. 000	/ I.		
	b	600	/ I.		
182	a	43. 000		49. 000	
189	a	300		500	
100		10. 400	%		
146	a	12. 000		16. 000	
		200. 600		169. 500	
		169. 500			
1.50%		31 100			
		III.			
244	–	16. 500		20. 000	
				16. 500	
				3 500	

Staatsarchiv Luzern A 1143/299

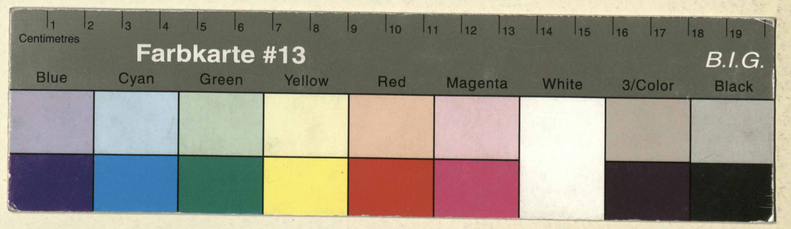

Staatsarchiv Luzern A 1143/299

Staatsarchiv Luzern A 1143/299