Brand-Assecuranz-Register

der

Gemeinde Grosswangen.

4 1/5

Staatsarchiv Luzern A 1143/298

STAATSARCHIV LUZERN A 1143/298

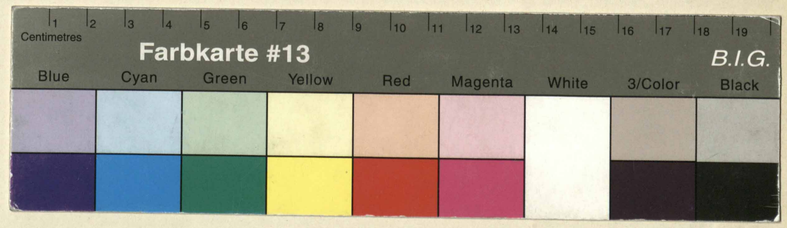

Staatsarchiv Luzern A 1143/298

Brandassekuranz-Register der Gemeinde Grosswangen

Nro.	Lit.	Eigenthümer.	Benennung des Hofes oder Gutes.	Benennung der Gebäude.	Bauart. Stein.	Bauart. Riegel.	Bauart. Holz.	Dachung. Ziegel.	Dachung. Schindeln.	Dachung. Stroh.	Versicherungssummen. I. Klasse. Franken.	Versicherungssummen. II. Klasse. Franken.	Versicherungssummen. III. Klasse. Franken.
1		~~Jung~~ Wadt Konrad	Eichzelg	Haus, Holzhaus u. Schweinstall		1		1			~~7000~~		
	a			Scheune		½	½	1			~~4000~~		
2		~~Bühler Leonz~~ Fellmann Johann	bei der Kirche	Haus u. Scheune		1		1			~~4000~~		
3		Fischer ~~Onnard~~ ~~Lebruder~~ Familie ~~Josef, Philipp u. Leo~~	bei der Kirche	Haus u. Scheune		1		1½	½			~~7000~~	
4		Polizeigemeinde	bei der Kirche	Schulhaus & Anbaute		½	½	1			~~14000~~		
	a.			Abtrittbaute u. Holzbehälter			1	1					
5		~~Schmid~~ ~~Isidor~~ ~~Familie~~	bei der Kirche	Wohnh. u. Schweinställe		1		1			~~4300~~		
	a	Meyer Joh: Sohn		Scheune			1		1			~~2000~~	
											33300	9000	

Veränderung der Versicherungssummen für die

Nro.	Lit.	Erste Klasse. 1872	1873	1875	1876	1890.	1899	erste ~~Zweite~~ Klasse. 1900	18	18	18	18	18	II. ~~Dritte~~ Klasse. 18	18	18	18
1					10,000												
	a				7000												
2		~~6000~~					11000										
3				12000													
4								22000									
	a.					800											
5			7000														
	a													4000			

Staatsarchiv Luzern A 1143/298

Brandassekuranz-Register der Gemeinde Grosswangen

Nro.	Lit.	Eigenthümer.	Benennung des Hofes oder Gutes.	Benennung der Gebäude.	Bauart. Stein.	Bauart. Riegel.	Bauart. Holz.	Dachung. Ziegel.	Dachung. Schindeln.	Dachung. Stroh.	Versicherungssummen. I. Klasse. Franken.	Versicherungssummen. II. Klasse. Franken.	Versicherungssummen. III. Klasse. Franken.
6.		~~Gibl~~ ~~Anton~~ Bächelmann Peter	bei der Kirche	Hofraum Bäckerei u. Anbau		1		1			~~8000~~		
	a	Kappeler Schwäg. Bucher			1		1	1					
7		Kappeler-~~Bucher~~ Josef ~~Huber Anton~~ Huber Heinrich Schmiedle Huber Alois	bei der Kirche	Wohnhaus		1		1			14000		
8		~~Wick~~ ~~Hug~~ ~~Leut~~ ~~Aug.~~ Portier Wohnhaus Arzt Fischer Frz. Pol. Bezirkschreiber.	bei der Kirche	Wohnhaus u. Anbau		1		1			~~10000~~		
9		Bossard Josef ~~Lieber Konrad~~	bei der Kirche	Wohnhaus			1	1			10000		
	a	~~Hartwet Seb.~~ ~~Arnimann Josef~~ Hartwet Johann Sohn.		Scheune		½	½	1			~~4800~~		
10		~~Huber Anton~~ Huber Heinrich Schmied	bei der Kirche	Haus, Wohnung u. Schmiedstall		1		1				~~7500~~	
	a.		bei der Kirche	Haus	1			1					
											43800	~~7500~~	

Veränderung der Versicherungssummen für die

Erste Klasse. 1879.	18	18	18	1900	18	18	Zweite Klasse. 1875	18	18	18	18	18	Dritte Klasse. 18	18	18	18
		9000														
13000																

Brandassekuranz-Register der Gemeinde Grosswangen

Nro.	Lit.	Eigenthümer.	Benennung des Hofes oder Gutes.	Benennung der Gebäude.	Bauart. Stein.	Bauart. Ziegel.	Bauart. Holz.	Dachung. Ziegel.	Dachung. Schindeln.	Dachung. Stroh.	Versicherungssummen. I. Klasse. Franken.	Versicherungssummen. II. Klasse. Franken.	Versicherungssummen. III. Klasse. Franken.
11		~~Hauptl~~ ~~Hauber~~ ~~Luzern~~ Rathmann Jakob.	bei der Kirche	Wohnhaus An.									
				bau u. Scheune		½	½	1			~~17000~~		
	a			Holzhaus			1	1			~~600~~ 1875 abgebrannt		
12		Sidler Gebrüder	bei der Kirche	Wohnhaus			1	1			~~6400~~		
	a			Holzhaus u.									
				Scheunstelle			1	1			~~600~~		
	b			Scheune			1		1			~~1900~~	
	c			Waffhaus			1	1					
13		Stift Münster	bei d. Kirche	Pfarrhaus			1	1			~~8500~~		
	a			Scheune u. ~~Schopf~~									
				~~Stall~~ Holzhaus	1	x	1				~~1600~~		
	~~b~~			~~Scheune~~			+		+			~~600~~ abgebrannt	
267 1269		Kirche											
14		Stift Münster		Obere Kaplanei.									
				haus Scheunstall	1			1			6000		
	a			Scheune			1	1			1000		
											41600	3500	

Veränderung der Versicherungssummen für die																			
Erste Klasse.						Zweite Klasse.						Dritte Klasse.							
18~~75~~	18~~77~~	18~~78~~	18	18	18	18~~78~~	18	18	18	18	18	18	18	18	18	18	18	18	18
	25000																		
		19000																	
		2000																	
						3500													
		200																	
11000																			
		4500																	

Staatsarchiv Luzern A 1143/298

Brandassekuranz-Register der Gemeinde Grosswangen

Nro.	Lit.	Eigenthümer.	Benennung des Hofes oder Gutes.	Benennung der Gebäude.	Bauart. Stein.	Bauart. Riegel.	Bauart. Holz.	Dachung. Ziegel.	Dachung. Schindeln.	Dachung. Stroh.	Versicherungssummen. I. Klasse. Franken.	Versicherungssummen. II. Klasse. Franken.	Versicherungssummen. III. Klasse. Franken.
15		Stift Münster		Unter Käslamatten			1	1			~~4200~~		
~~16~~		~~Pfarrgemeinde~~		~~Kirchenhäuser~~			1		1			~~600~~ nachgetragen	
17		Pfarrgemeinde		Kirchhäuser. Schaune	1	1	1				~~4000~~		
18		~~Kunz Gebrüder~~ ~~Kunz Jakob~~ ~~Kunz Jakob, Jak. u. Fr. Jos.~~		Kästlöchli Antheil Hausen	½	1	½	½	½		~~3000~~		
	a			Antheil Schaune			1	½	½		~~1000~~		
	b			Holzschaune			1	1	×		~~200~~		
	c			Holzschaune Werkstätte			1		1		100		
18	d	~~Fellmann Jakob~~ Obrist		Do. Schaune		1		1					
19		Kunz Gebrüder ~~Jakob~~ Jac. & Fr. Jos.		Kästlöchli Antheil Hausen		1	½	½			~~2000~~		
	a			Antheil Schaune			1	½	½		~~1000~~		
	b			Schweinställe Werkstatt			1		1		~~100~~		
											5800	10200	

Veränderung der Versicherungssummen für die

Erste Klasse. 1875	1890	1892	1894	1900	18	Zweite Klasse. 1875	1892	1900	18	18	18	Dritte Klasse. 18	18	18	18
6500															
	~~2500~~		8000												
				9000				3000							
2000															
		2500													
						~~2000~~	4000								
						4000									
						1000									

Staatsarchiv Luzern A 1143/298

Brandassekuranz-Register der Gemeinde Grosswangen

Nro.	Lit.	Eigenthümer.	Benennung des Hofes oder Gutes.	Benennung der Gebäude.	Bauart. Stein.	Bauart. Riegel.	Bauart. Holz.	Dachung. Ziegel.	Dachung. Schindeln.	Dachung. Stroh.	Versicherungssummen. I. Klasse. Franken.	Versicherungssummen. II. Klasse. Franken.	Versicherungssummen. III. Klasse. Franken.
20		Meyer ~~Josef~~ Robert ~~u. Hermann~~	bei der Mühle	Haus u. Scheune		½	½	~~½~~	~~½~~			~~16000~~	
	a			Schweinscheune		1		1			2000		
	b.			Do		1		1					
21		~~Meyer Ferdinand~~	Mühle	Haus mit Mühle			1	1			~~26000~~		
	a	Fischer Josef		Scheune			1	1			~~4500~~		
	b			Speicher u. Holzhaus			1	½	½			700	
	c			Säge			1	1			5700		
	d			Haus, Sennhütte u. Käsespeicher	½		½	1			~~1000~~		
	e			Sebenmühle u. Reibe			1	1			~~3200~~		
	f			Schweinscheune u. Küche	½		½	1			3300		
	g.			Mühlewerk									
22		Pfenniger Franz ~~u. Dubach Josef~~ ~~Meyer Josef~~ ~~Robert u. Hermann~~	bei der Mühle	Pfisterhaus u. ~~Holzhaus~~		1		1			~~2500~~		
	a			Holzhaus			1	1					
											54200	16700	

Veränderung der Versicherungssummen für die

Erste Klasse. 1879	1881	1882	1885.	1886	1889	I. ~~Zweite~~ Klasse. 1890.	1892	1896	18	18	18	Dritte Klasse. 18	18	18	18
				16000											
							600								
		22,000													
			12,000												
~~8000~~	14000														
						~~2000~~		500							
		4000													
		~~10000~~			~~11000~~		14000								
					300										

Staatsarchiv Luzern A 1143/298

Brandassekuranz-Register der Gemeinde Grosswangen

Nro.	Lit.	Eigenthümer.	Benennung des Hofes oder Gutes.	Benennung der Gebäude.	Bauart. Stein.	Bauart. Riegel.	Bauart. Holz.	Dachung. Ziegel.	Dachung. Schindeln.	Dachung. Stroh.	Versicherungssummen. I. Klasse. Franken.	II. Klasse. Franken.	III. Klasse. Franken.
		Dubach Johann											
23		~~Meier Niklaus~~	bei Der Mühle	Haus, Scheune			1	1			~~4000~~		
	a			~~Scheune~~ Scheunenstall			1	1					
24		~~Huber Anton~~ ~~Spital Sektion~~ ~~Fonds Amt~~. ~~Neues Gebäude~~ Hilfskasse Grosswangen	Wasenhöfe	Scheune Anbau Scheune	1	1		1			~~4000~~		
		Achermann Josef											
25		~~Konrad Schnider~~ ~~Aberger Robert~~	Dorf	Haus, Scheune, Scheune u. Hofstatt		½	½	1			~~10000~~		
	a	~~Konrad Robert Isabel~~		~~Scheune~~		½	½	1			~~4000~~ 1893 abgebrannt		
	a	Fries - Widmer Frau		Haus z. Scheune	1	1		1					
26		~~Robert Eschbühler~~ ~~Meier~~ Anton	Dorf	Haus, Scheune u. Scheunenstall		1	½	¼			3300		
		Achermann Moriz											
27		Sidler ~~Konrad~~ Maria Josefs		Haus, Scheune u.									
		Lina z Franziska		Scheunenstall z. Werkstatt		1	½	½			~~3000~~		
											28500	3300	3000

Veränderung der Versicherungssummen für die Erste Klasse.	18~~74~~	18~~78~~	18~~83~~	18~~87~~	18~~88~~	18~~89~~	I. ~~Zweite~~ Klasse. 18~~78~~	18~~90~~	18~~92~~	18~~94~~	18~~95~~	18~~97~~	I. ~~Dritte~~ Klasse. 18~~98~~	18~~99~~	18	18
		7000														
		2500														
	~~12000~~	~~14000~~ 10000		~~14000~~		~~14000~~		14000				~~20000~~	~~23000~~	48000		
									11000							
										~~8000~~						
											11,000					

Brandassekuranz-Register der Gemeinde Sursee

Nro.	Lit.	Eigenthümer.	Benennung des Hofes oder Gutes.	Benennung der Gebäude.	Bauart. Stein.	Bauart. Ziegel.	Bauart. Holz.	Dachung. Ziegel.	Dachung. Schindeln.	Dachung. Stroh.	Versicherungssummen. I. Klasse. Franken.	Versicherungssummen. II. Klasse. Franken.	Versicherungssummen. III. Klasse. Franken.
28		Meyer Ferdinand ~~Pfenniger Franz~~	Kirchbühl	Haus mit Anbau		1		1			10000		
	a			Scheune			1		1			5500	
	b			Wasserhaus Brunnen	1	1		1					
29		Meier ~~Vetter Franz~~ Caspar	Im Dorf	Haus mit Scheune		1		1			~~4400~~		
	a			Scheune			1	1			~~1100~~		
30		Eicholzer ~~Liebenau~~	Dorf	Haus, Schopf und Anbau									
		~~Bächler Binder~~ Joseph		mit Scheune		1		1			~~4400~~		
	a	Bächler ~~Binder~~		Alte Hütte			1		1			~~1100~~ für 8632 Franken	
	b			Schopf			1		1			300	
	c			~~Scheune~~		~~1/2~~	~~1/4~~	1			~~5000~~	1831 abgebrannt	
31		Winiker Johann ~~Hitz~~	Dorf	Post-Strasse Scheune									
		~~Steiner Jakob~~ Paulina		mit Scheune			1	1			~~2000~~		
		~~Hunziker Franz~~											
	a	Amberg ~~Fellmann Conrad~~		Haus, Scheune	1		1	1			~~2500~~		
	b	~~Steiner Paulina~~	Obrist Kaspar Robert	Abschätzer Hofstatt									
				Haus			1		1		~~2400~~		
	c	~~Steiner Paulina~~		Haus mit			1		1		~~14000~~		
		Stocker-Steiner Frau Paulina											
	d			Scheune Keller	1			1					
											58100	7300	

Veränderung der Versicherungssummen für die Erste Klasse.							Zweite Klasse.							Dritte Klasse.			
1876	1883	1886	1894	1895	1897	1900	1901	18	18	18	18	18	18	18	18	18	18
		1000															
	9500																
	2500																
							~~14000~~	18000									
~~12000~~				13000													
~~2500~~				~~8000~~				9000									
~~5000~~			~~3500~~	5000													
~~23000~~							33000										
				\			7000										

Staatsarchiv Luzern A 1143/298

Brandassekuranz-Register der Gemeinde Grosswangen

Nro.	Lit.	Eigenthümer.	Benennung des Hofes oder Gutes.	Benennung der Gebäude.	Bauart. Stein.	Bauart. Riegel.	Bauart. Holz.	Dachung. Ziegel.	Dachung. Schindeln.	Dachung. Stroh.	Versicherungssummen. I. Klasse. Franken.	Versicherungssummen. II. Klasse. Franken.	Versicherungssummen. III. Klasse. Franken.
32		Bächler ~~Kaver~~ Friedrich	Hof	Wohnhaus			1	½	½			6500	
	a	" "		Oekonomiehaus			1	½	~~x~~			~~4500~~	
	b.	" Josef	Brandhaus	Brandhaus u. Behausung ~~und Haus~~	½		1/2 1	1		x	1875 abgetragen ~~1500~~		
33		Kunz Michael ~~Fuchs Josef~~ ~~Meyer Ferdinand~~	Lehen	Wohn, Oekonomie									
				u. Schweinställe			1		1			6000	
	a			Scheune			1		1			~~400~~	abgetrag. 1875.
	b			Gemüsekeller			1	1	-		~~300~~		1874 abgetr.
31		Fischer Joh Fürsprecher. ~~Kunz Gebrüder~~	Lehen	Wohn u. Oekonomiehaus			1	~~1~~	~~1~~	~~1~~		~~4400~~	
	a	~~Fidler Konrad u. Fritz.~~		Waschhaus u. Trotte									
				Trotte		1		1			~~600~~		
	b			Scheune		½	½	1			~~2000~~		
35		~~Meier Franz Peter~~ ~~Obige Kunz Geb.~~		Wohn		½	½	1			~~4000~~		
	a	~~Kunz Johann~~ Egli Robert		Scheune	½			½	1				
	b	~~Abrycht Joh. Notar u. Adolf Jos.~~											
											15900	19100	

Veränderung der Versicherungssummen für die Erste Klasse.							Zweite Klasse.						Dritte Klasse.			
1872	1873	18 18	18 ~~44~~	18 88	18 96		1873	18 18	18	18	18	18	18	18	18	18
1897	1901	18	18	18	18											
~~16000~~	22000															
							~~2000~~	~~16000~~								

Staatsarchiv Luzern A 1143/298

Brandassekuranz-Register der Gemeinde Grosswangen

Nro.	Lit.	Eigenthümer.	Benennung des Hofes oder Gutes.	Benennung der Gebäude.	Bauart. Stein.	Bauart. Ziegel.	Bauart. Holz.	Dachung. Ziegel.	Dachung. Schindeln.	Dachung. Stroh.	Versicherungssummen. I. Klasse. Franken.	II. Klasse. Franken.	III. Klasse. Franken.
32		Bächler Friedrich ~~Ernst~~	Dorf	Hauptwohnhaus			1						
	a	" "		Scheunenhaus									
				z. Hofstatt			1						
	b	" Josef	Brauthaus	Brennhaus & Backofen	1/2		1/2						
				~~Haus~~ Haus			1						
33		Kunz Michael ~~Fuchs Josef~~ ~~Meyer Ferdinand~~	Lochhaus	Haupthaus									
				z. Scheunstatt			1						
	a			Scheune			1						
	b			Gemeinschaftshaus			1						
31		Fischer Joh Landwirth. ~~Kunz Gebrüder~~	Lochhaus	Haupthaus u. Scheunstatt			1						
	a	~~Müller Konrad v. Fritz.~~		Waschhaus u.									
				Lamarei			1						
	b			Scheune			1/2	1/2					
35		~~Meier v. Franz Anna~~ ~~Obige Kunz Geb.~~		Haus			1/2	1/2					
	a	~~Kunz Johann~~ ~~Robert~~		Scheune		1/2							
		~~Obrigk Joh. Wirth z. Rothen Thor~~											

Veränderung der Versicherungssummen für die

Erste Klasse. 1872	1873	18/8	18/4	18 88	1896	Zweite Klasse. 1873	18/8	18	18	18	18	Dritte Klasse. 18	18	18	18
3000					~~6000~~										

Brandassekuranz-Register der Gemeinde Grosswangen

Nro.	Lit.	Eigenthümer.	Benennung des Hofes oder Gutes.	Benennung der Gebäude.	Bauart. Stein.	Bauart. Riegel.	Bauart. Holz.	Dachung. Ziegel.	Dachung. Schindeln.	Dachung. Stroh.	Versicherungssummen. I. Klasse. Franken.	Versicherungssummen. II. Klasse. Franken.	Versicherungssummen. III. Klasse. Franken.
36		Bossert Joh Georg. ~~Krieger Johann~~	Hackengaß	Haus		1		1			~~3700~~		
	a	~~Arnold Anton~~ ~~Spieler Joh Joseph~~	~~Lisenz Gilhm Frau~~	Scheune		1		1			2000		
	b	~~Suppiger Leonz~~ ~~Beck Joseph~~ ~~Meier Josef. Pfleger~~ ~~Bossart Georg~~		½ alt Haus			1		1			~~400~~	
37		~~Bättig Josef~~ Spieler Maria Ehefrau des Al. Kunz	Hackengaß	½ alt Haus			1		1			~~400~~	
38		Bossart Georg ~~Familie~~	Hackengaß	Haus ~~u. Holzhaus~~		½	½	~~1/3~~	~~1/3~~	~~1/3~~		~~3700~~	
	a			~~klein~~ Scheune			1		1			~~500~~	1877 abgetr.
39		~~Winiger Leonz~~ ~~Steffen Joseph~~ ~~Müller Karl~~ Arnold Jost	Hackengaß	Haus u. Scheune		1	1	x				~~7000~~	
											5700	12000	

Veränderung der Versicherungssummen für die

Erste Klasse. 1883	1886	1887	1901	18	18	Zweite Klasse. 1874	1878	1879	1881	1883	1887	Dritte Klasse. 18	18	18	18
5500															
							~~1200~~	~~1800~~		~~2500~~	1400				
							~~1200~~		1800						
	8000					~~7000~~	~~8000~~								
							~~7000~~	10,000							

Staatsarchiv Luzern A 1143/298

Brandassekuranz-Register der Gemeinde Grosswangen

Nro.	Lit.	Eigenthümer.	Benennung des Hofes oder Gutes.	Benennung der Gebäude.	Bauart. Stein.	Bauart. Riegel.	Bauart. Holz.	Dachung. Ziegel.	Dachung. Schindeln.	Dachung. Stroh.	Versicherungssummen. I. Klasse. Franken.	Versicherungssummen. II. Klasse. Franken.	Versicherungssummen. III. Klasse. Franken.	Veränderung der Versicherungssummen für die Erste Klasse. 1872	1875	1879	1898	18	18	Zweite Klasse. 1872	1875	1875	1884	18	18	Dritte Klasse. 18	18	18	18
40		Fischer ~~Kunz~~ Josef ~~Leonz~~	Schutz	Haus			1	1/3	1/3	1/3		~~4500~~									~~7000~~		8000						
	a			Schweinställe u. Holzhaus			1	1			2000																		
	b			Scheune		1		1			~~7000~~				8000														
	c			Sennereigebäude u. Wohnung	1/2	1/2		1			~~4500~~			6000															
	d			Schweinscheune		1		1			2500																		
41		~~Arnold Fidel~~ ~~Häller Anton~~ ~~Heller Eduard~~	Schutz	Antheil Haus u. Scheune			1	1/2	1/2			~~1600~~								~~3000~~	4000								
	a	~~Hurmann Christian~~ Rösch Johann		Schweinställe			1		1			~~400~~									900								
42		~~Mattmann Mathias~~ ~~Baumgartner Jos.~~ ~~Bean Anton~~ ~~Bucher Jos.~~ Obiger	Schutz	Antheil Haus u. Scheune			1		1			~~2600~~									3500								
43		~~Fuchs Liberat~~ ~~Baumgartner Josef~~ ~~Arnold Fidel~~ ~~Heller Eduard~~ Hurmann Christian	Schutz	Haus u. Scheune		1		1			~~7500~~					~~9000~~	12000												
											23500	9100																	

Staatsarchiv Luzern A 1143/298

Brandassekuranz-Register der Gemeinde Grosswangen.

Nro.	Lit.	Eigenthümer.	Benennung des Hofes oder Gutes.	Benennung der Gebäude.	Bauart. Stein.	Bauart. Riegel.	Bauart. Holz.	Dachung. Ziegel.	Dachung. Schindeln.	Dachung. Stroh.	Versicherungssummen. I. Klasse. Franken.	Versicherungssummen. II. Klasse. Franken.	Versicherungssummen. III. Klasse. Franken.
		~~Fällig Anton.~~											
44		~~Burkhalter Johann~~	Hürsten	Haus u. Scheune			1			1		~~1200~~	
		~~Erni Xaver. Fällig Anton~~											
45		~~Fischer Anton~~	Hürsten	Haus, Back-									
		~~Kunz Wittgum Andreas~~		Hütte u. Scheune		1		1			~~3500~~		
		~~Hodel Armbruster Marianna~~											
		~~Kaiser Bebachdt^a~~											
		~~Kaiser Leo~~ Häfliger Fol.											
46		~~Fuchs~~ ~~Fuchs~~ Josef	Lauwald	Haus, Scheune									
		Estermann ~~Anselm~~ Eberhardt		u. Scheunställe			1		½	½	·	~~1000~~	
		~~Gebrüder~~											
47		~~Häfliger Martin~~	Lauwald	Haus, Scheune u.									
		Wiest Jost		Scheunställe			1			1		3200	
48		Wiest ~~Bruder~~ Josef	Lauwald	Haus, Scheune									
				u. Scheunställe			1		1			~~5000~~	
	a			Holzgerüst		1	1	1					
											3500	14400	

Veränderung der Versicherungssummen für die

Erste Klasse. 18	19	18	18	18	18	Zweite Klasse. 18	18	18	18	18	19	Dritte Klasse. 18	18	18	18
74	00					76	78	82	85	96	00				
								~~2500~~			4000				
~~4000~~						~~5000~~				7000					
									7000						
										7500					
						1000									

Staatsarchiv Luzern A 1143/298

Brandassekuranz-Register der Gemeinde Grosswangen

Nro.	Lit.	Eigenthümer.	Benennung des Hofes oder Gutes.	Benennung der Gebäude.	Bauart. Stein.	Bauart. Ziegel.	Bauart. Holz.	Dachung. Ziegel.	Dachung. Schindeln.	Dachung. Stroh.	Versicherungssummen. I. Klasse. Franken.	Versicherungssummen. II. Klasse. Franken.	Versicherungssummen. III. Klasse. Franken.
49		~~Weber Casp.~~ ~~Wüest Jos.~~ ~~Wüest Lehnder~~ ~~Wüest Jos.~~ ~~Weber Jos. Rudolf Wwe~~ ~~Andres Anton~~ Schaller August.	Lewwald	Hanf, Schaum		1	X	1	X	X		~~1500~~	
50		~~Bühler Josef~~ ~~Bühler~~ ~~Bumann Josef~~ Bützberger Johann	Lewwald	Hanf, Schaum			1		1			~~1700~~	
51		Obrigkeit ~~Bühler Josef~~	Lewwald	Hanf, Schaum u. Schweinställe			1		1			~~5500~~	
52		Wüest Jost. ~~Bauernes Xaver~~ ~~Bättig Katharina~~ ~~Lustenberger~~ ~~Bau Ab Josef~~	Lewwald	Hanf, Schaum u. Schweinställe			1		1			~~1700~~	
53		~~Haber Jacob~~ Ludwig ~~Hofmann Josef~~	Lewwald	½ Hanf, Schaum u. Schweinstall			1		1			~~1000~~	
												11400	

Veränderung der Versicherungssummen für die

Erste Klasse. 18 82	18 83	18	18	18	18	Zweite Klasse. 18 72	18 79	18 80	18 81	18 95	18	Dritte Klasse. 18	18	18	18
~~3000~~	11500							~~3000~~	~~4000~~						
							~~3000~~			2000					
							~~10000~~			9000					
								3000							
										1500					

Staatsarchiv Luzern A 1143/298

Brandassekuranz-Register der Gemeinde Grosswangen

Nro.	Lit.	Eigenthümer.	Benennung des Hofes oder Gutes.	Benennung der Gebäude.	Bauart. Stein.	Bauart. Riegel.	Bauart. Holz.	Dachung. Ziegel.	Dachung. Schindeln.	Dachung. Stroh.	Versicherungssummen. I. Klasse. Franken.	Versicherungssummen. II. Klasse. Franken.	Versicherungssummen. III. Klasse. Franken.	Veränderung der Versicherungssummen für die Erste Klasse. 1882	1897	1899	18	18	18	Zweite Klasse. 1872	1880	1881	18	18	18	Dritte Klasse. 18	18	18	18
54		Huber ~~Maria Anna~~ Ludwig	Bouwald	½ Haus u. Schweinställe			1		1			2500																	
	a			Scheune			1		1			2500																	
55		Waisenamt Grosswangen		Armenhaus		½	½	1			~~21000~~			~~24000~~		40000													
	a			Schweinscheune, Holzhaus u. Wohnung		1		1			4500																		
	b			Scheune		½	½	1			~~10000~~			14000															
	c			Waschhaus u. Dörrofen	1			1			1000																		
	d			Speicher			1	1			600																		
56		Kunz ~~Konrad~~ Anton ~~Sohne~~	Wolfenswil	Antheil Haus, Schweinställe u. Holzhaus			1	⅓	⅓	⅓		~~5000~~																	
	a			Scheune	1		1	1	×			~~3000~~			12000					~~5000~~	~~6500~~ 6000	~~7000~~							
											37100	13000																	

R R R R R

Staatsarchiv Luzern A 1143/298

Brandassekuranz-Register der Gemeinde Grosswangen

Nro.	Lit.	Eigenthümer.	Benennung des Hofes oder Gutes.	Benennung der Gebäude.	Bauart. Stein.	Bauart. Riegel.	Bauart. Holz.	Dachung. Ziegel.	Dachung. Schindeln.	Dachung. Stroh.	Versicherungssummen. I. Klasse. Franken.	Versicherungssummen. II. Klasse. Franken.	Versicherungssummen. III. Klasse. Franken.	Veränderung der Versicherungssummen für die Erste Klasse. 1885.	18	18	18	18	18	Zweite Klasse. 1872	1873	1874	1881	1888	1890.	Zweite ~~Dritte~~ Klasse. 1895	18	18	18
57		Kunz Jakob ~~Konrad~~	Wolfersweil	Antheil Haus			1	1			7000																		
	a			Scheune			1		1			~~4000~~			—								~~4000~~			6000			
	b			Speicher u. Seuhütte			1		1			800																	
	c			Schweinställe			1		1			~~800~~											800						
58		~~Fischer~~ Wart Gebrüder	Löchli	Haus, Scheune u. Schweinställe			1		1			~~1800~~		6500						~~4000~~									
59		~~Marbach Josef~~ Wiederkehr Josef ~~Kunz Schwestern~~	Moos	Haus u. Schweinställe			1		1			~~4600~~										7000							
	a			Scheune			1		1			~~3000~~										6000							
60		Fischer ~~Conrad~~ Gebrüder ~~Muff Gebrüder~~ ~~Muff Josef Wurst~~	Moos	Haus, Scheune u. Schweinställe			1		1			~~3500~~									~~8000~~		~~7000~~		8500		----		
											7000	18200																	

Staatsarchiv Luzern A 1143/298

Brandassekuranz-Register der Gemeinde Grosswangen

Nro.	Lit.	Eigenthümer.	Benennung des Hofes oder Gutes.	Benennung der Gebäude.	Bauart. Stein.	Bauart. Riegel.	Bauart. Holz.	Dachung. Ziegel.	Dachung. Schindeln.	Dachung. Stroh.	Versicherungssummen. I. Klasse. Franken.	Versicherungssummen. II. Klasse. Franken.	Versicherungssummen. III. Klasse. Franken.	Veränderung der Versicherungssummen für die Erste Klasse. 1883	1885	1887	18	18	18	Zweite Klasse. 1873	1875	1878	1880	1881	1892	Dritte Klasse. 18	18	18	18
61		Liechtsteiner ~~Joh.~~ Peter	Moos	Haus, Scheune u. Schweinställe			1		1			~~5000~~											7000						
	a.			Brennereigebäude		1		1							500														
62		~~Wiest, Adam~~ Halder Anton	Moos	Haus, Scheune u. Schweinställe			1		1			~~3600~~									8000								
	a			Dörrofen	1	1		1						500															
63		~~Krieger Anton~~ Sidler Wittwe né Lichtsteiner	Moos	Haus, Scheune ~~u. Schweinställe~~		1/2	1/2	1	1/3	1/3	~~3800~~					7000					~~7000~~								
	a			Schweinscheune			1	1						1500															
64		~~Haupt Geschwister~~ Luterbach ~~Bucher Josef~~ Gebrüder	Moos	Haus u. Scheune		1		1/3	1/3	1/3		~~3000~~								~~4500~~		5500							
65		Fischer Joh. Friedensrichter ~~Kunz Gebrüder~~ ~~Sidler Konrad v. Fritz.~~	Moos	Haus, ~~Scheune~~ u. Schweinställe			1		1/2	1/2		~~3000~~												~~500~~	800				
											3800	14600																	

Staatsarchiv Luzern A 1143/298

Brandassekuranz-Register der Gemeinde Grosswangen

Nro.	Lit.	Eigenthümer.	Benennung des Hofes oder Gutes.	Benennung der Gebäude.	Bauart. Stein.	Bauart. Riegel.	Bauart. Holz.	Dachung. Ziegel.	Dachung. Schindeln.	Dachung. Stroh.	Versicherungssummen. I. Klasse. Franken.	Versicherungssummen. II. Klasse. Franken.	Versicherungssummen. III. Klasse. Franken.
66		Affentranger Josef. ~~Hamm.~~ ~~Kaufmann Edgar~~	Moos	Haus u. Scheune		1			1			3000	
67		~~Koch Jakob~~ Stirnimann Alois	Hilfikerite	Haus & Scheune		½	½	1/2	X			~~3200~~	
68		~~Koch Josef Conrad~~ Hei ~~Leonz Colonel~~ Büller Friedol. u. Caspar)	Hilfikerite	Haus, Scheune u. Schmiedhütte			1	½	½			10000	
69		Moser Jakob, Sohn ~~Koch Gebrüder~~	Hilfikerite	Haus		1			1			~~400~~	
	a	~~Wüst Josef~~		Scheune		1			1			~~400~~	
70		~~Hermiger Fry.~~ Fidler Konrad s. ~~Fritz~~	Fro	Haus u. Scheune			1		1		~~600~~		
											600	17000	

Veränderung der Versicherungssummen für die															
Erste Klasse.						Zweite Klasse.						Dritte Klasse.			
1888	1896	1900	18	18	18	1875	18	18	18	18	18	18	18	18	18
	~~5000~~ 7000														
						1500									
						700									
1000															

Staatsarchiv Luzern A 1143/298

Brandassekuranz-Register der Gemeinde Grosswangen

Nro.	Lit.	Eigenthümer.	Benennung des Hofes oder Gutes.	Benennung der Gebäude.	Bauart. Stein.	Bauart. Riegel.	Bauart. Holz.	Dachung. Ziegel.	Dachung. Schindeln.	Dachung. Stroh.	Versicherungssummen. I. Klasse. Franken.	Versicherungssummen. II. Klasse. Franken.	Versicherungssummen. III. Klasse. Franken.	Veränderung der Versicherungssummen für die Erste Klasse. 1874.	1877	1900	18	18	18	Zweite Klasse. 1876	1889	1898.	18	18	18	Dritte Klasse. 18	18	18	18
71		~~Steffen Amberg Anna Ochsmann Wihl.~~ Muri Josef.	Feld	Haus u. Scheune			1	1			~~6000~~			8000															
72		Rösli Vinzenz	Himmelreich	Haus u. Scheune		1		1			~~2800~~				5000														
73		Mehr ~~Josef Leonz~~ Geschwister	Unterwald	Antheil Haus Scheune ~~u. Schweinstall~~			1			1		~~3200~~									3500								
	a			Schweinscheune			1		1												500								
74		Fischer ~~Gebrüder~~ ~~Gebrüder~~ Josef, ~~Philipp, Leo u. Martin~~	Unterwald	Antheil Haus u. Scheune			1			1		~~1600~~										3000							
	a			Haus u. Schweinstall			1	½	½			~~6000~~										7000							
	b			Scheune			1	½	½			~~2000~~								~~3500~~		4500							
	c						1	1								500													
											8800	11800																	

Staatsarchiv Luzern A 1143/298

Brandassekuranz-Register der Gemeinde Grosswangen

Nro.	Lit.	Eigenthümer.	Benennung des Hofes oder Gutes.	Benennung der Gebäude.	Bauart. Stein.	Bauart. Riegel.	Bauart. Holz.	Dachung. Ziegel.	Dachung. Schindeln.	Dachung. Stroh.	Versicherungssummen. I. Klasse. Franken.	Versicherungssummen. II. Klasse. Franken.	Versicherungssummen. III. Klasse. Franken.	Veränderung der Versicherungssummen für die Erste Klasse. 1877	1878	18	18	18	18	Zweite Klasse. 1872	1876	1877	1878	1880	1881	II Kl. ~~Dritte~~ Klasse. 1898	1899	1900	18
75		Huber ~~Josef sel. Erben~~	Unterwald	Haus			1	½	½			~~2600~~										6000							
	a	Gebr. Jos. Ant. u. Eduard		Scheune			1		1			~~1100~~	187[illegible] abgetragen																
	b			Speicher u. Schweinställe			1		1			~~200~~										400							
	c			alt Haus u. Scheune			1		1	×		~~1400~~									~~4000~~	7000							
76		~~Wüst Adam Hochen Jak.~~ ~~Huber Geschwister~~ Heller Anton	Unterwald	Haus u. Scheune		½	½		1			~~2000~~											~~4000~~		~~4500~~			6000	
77		Huber Anton sel. Erben ~~Büttig Anton sel. Erben~~	Lauggen	Haus			1		1			8000																	
	a			Scheune			1	1		×		~~4000~~		~~8000~~ 12000															
	b			Speicher			1		1			700																	
	c			Holzhaus u. Schweinscheune			1		1			~~400~~								2000									
78		Bucher Konrad	Brestenegg	Haus, Scheune u. Schweinställe			1		1			~~2600~~												~~3600~~		~~5000~~	7000		
												23000																	

Staatsarchiv Luzern A 1143/298

Brandassekuranz-Register der Gemeinde Grosswangen

Nro.	Lit.	Eigenthümer.	Benennung des Hofes oder Gutes.	Benennung der Gebäude.	Bauart. Stein.	Bauart. Riegel.	Bauart. Holz.	Dachung. Ziegel.	Dachung. Schindeln.	Dachung. Stroh.	Versicherungssummen. I. Klasse. Franken.	Versicherungssummen. II. Klasse. Franken.	Versicherungssummen. III. Klasse. Franken.	Veränderung der Versicherungssummen für die Erste Klasse. 1880	18	18	18	18	18	Zweite Klasse. 1876	1878	1879	1880	1881	1882	II. Klasse. 1885	1898	18	18
79		Bucher Conrad, Nofn. ~~Bisang Johann~~	Lorstenegg	Haus, Scheune u. Schweinställe			1		1			~~1500~~															3000		
80		~~Guterbach Josef~~ ~~Kunz Konrad~~ ~~Kunz Conrad~~ Hodel Joseph	Lorstenegg	Haus, Scheune u. Schweinställe			1			1		~~1000~~			—								~~2000~~	2500					
	a			Schweinscheune			1			1														500					
81		~~Wiprechtiger Josef~~ ~~Brügger Frau~~ ~~Stermmann Leonz~~ ~~Gut Frau~~ Muff Jos. z. Maria	Lorstenegg	Haus & Scheune ~~u. Schweinställe~~		1/2	1/2			1		~~1200~~								~~1700~~	~~1500~~ 1876 abgebrannt	~~2000~~			3500				
82		~~Stalder Jacob Alois~~ ~~Kaiser Josef~~ Sügts Jos. ~~Bucher Conrad~~	Laupach	Haus u. Scheune		1			1			~~2500~~								~~3000~~				3500					
83		~~Schwegler Leonz~~ Zeder Anton ~~Keiser Gebr.~~ ~~Hofstetter Peter~~ ~~Bussmann Konrad~~ ~~Steffen Josef~~ ~~Bussmann Martin~~	Laupach	Haus u. Scheune		1	1		1			~~2400~~		~~5500~~							~~5000~~			~~6500~~		7500			
												8900																	

Staatsarchiv Luzern A 1143/298

Brandassekuranz-Register der Gemeinde Trasswangen

Nro.	Lit.	Eigenthümer.	Benennung des Hofes oder Gutes.	Benennung der Gebäude.	Bauart. Stein.	Bauart. Riegel.	Bauart. Holz.	Dachung. Ziegel.	Dachung. Schindeln.	Dachung. Stroh.	Versicherungssummen. I. Klasse. Franken.	Versicherungssummen. II. Klasse. Franken.	Versicherungssummen. III. Klasse. Franken.
		Berwerb-Ackermann's Kath.											
84		~~Furrer Johann Wittwe~~ Leuchtsteiner Caspar	Wallenberg	Hausn. Scheune			1		1			~~1300~~	
		~~Lüthy Josef, Bürgerhaus~~											
		~~Stirnimann Johann~~											
		~~Felber Alois~~											
85		Hiesmer Josef. ~~Fischer Maria~~ Hodel ~~Hilda~~ Bernard, Maria	Wallenberg	Hausn. Scheune u. Schweinstall			1		1			~~1400~~	
86		Gebr. Alois u. Robert Eicholzer ~~Josef~~	Wallenberg	Hausn. Scheune			1		1	X		~~900~~	
87		~~Obige~~ Häfliger Bachofer Frau.	Wallenberg	Hausn. Scheune u. Schweinställe			1		1		~~2300~~		
88		~~Peter Louis~~ ~~Johann~~ c ~~Hengele~~ Geschwister Brügger Johann.	Wallenberg	Hausn. Scheune u. Schweinställe			1		1			~~1800~~	
	a			Hausen			1		1			~~500~~	
											2300	5900	

Veränderung der Versicherungssummen für die

Erste Klasse. 18~~74~~	18 75	18 ~~79~~	18	18	18	Zweite Klasse. 18~~74~~	18 75	18 ~~77~~	18 ~~79~~	18 ~~89~~	18 91	Dritte Klasse. 18	18	18	18
								2500							
—									2500						
						~~1500~~					3000				
6000															
							~~7000~~			5000					
~~1600~~	800														

Staatsarchiv Luzern A 1143/298

Brandassekuranz-Register der Gemeinde Grosswangen

Nro.	Lit.	Eigenthümer.	Benennung des Hofes oder Gutes.	Benennung der Gebäude.	Bauart. Stein.	Bauart. Riegel.	Bauart. Holz.	Dachung. Ziegel.	Dachung. Schindeln.	Dachung. Stroh.	Versicherungssummen. I. Klasse. Franken.	Versicherungssummen. II. Klasse. Franken.	Versicherungssummen. III. Klasse. Franken.	Veränderung der Versicherungssummen für die Erste Klasse. 1878	1885.	1890.	1893	18	18	Zweite Klasse. 1873	1877	1878	1889	1890.	1895	II K Dritte Klasse. 1898	1900	18	18
89		Sidler Gebrüder ~~Wiest Josef~~	Wellenberg	Haus u. Schweinställe			1		1			~~3700~~										8000							
	a			Holzhaus			1		1			200																	
	b			Scheune			1			1		~~2300~~										7500							
	c			Brennerei		1		1	1			~~400~~		~~800~~	1894 abgetragen														
	d			Speicher		1			1			~~600~~										1200							
	e		alt	Haus u. Scheune			1			1		~~700~~										~~2000~~			500				
	f			Schweinscheune			1		1													~~800~~	1894 abgetragen						
	g			Oekonomiegebäude		1	1	1									2000												
90		Frei ~~Johann~~ Witwe Elisabetha	Wellenberg	Haus u. Scheune			1		1			~~1000~~												1500					
91		Huber ~~Franz~~ Franz Anton v. Lina	Aesch	Haus u. Schweinställe			1		1			~~4000~~								~~6000~~						9000			
	a			Scheune			1		1			~~3000~~								~~4000~~	~~5000~~		~~6000~~			8000			
	b			Holzhaus			1		1											~~400~~			500						
92		Meyer ~~Gebrüder~~ ~~Juliana v. Mr. Elisabetha~~ Mariz	Aspet	Haus			1	1			~~7100~~					10000													
	a			Schweinscheune			1	1			800																		
	b			Speicher			1	1			2000																14000		
	c			Scheune			1	½	½			~~8000~~																	
	d			~~alt Haus~~			1	½	½			~~700~~	1884 abgetragen																
	d.			Waschhaus & Brennerei	1	1		1							2000														
											9900	24600																	

Staatsarchiv Luzern A 1143/298

Brandassekuranz-Register der Gemeinde Grosswangen

Nro.	Lit.	Eigenthümer.	Benennung des Hofes oder Gutes.	Benennung der Gebäude.	Bauart. Stein.	Bauart. Riegel.	Bauart. Holz.	Dachung. Ziegel.	Dachung. Schindeln.	Dachung. Stroh.	Versicherungssummen. I. Klasse. Franken.	II. Klasse. Franken.	III. Klasse. Franken.
		~~Bällig Theodor~~ ~~Jgfr. Töchter~~ ~~Bruggerwirthin.~~											
93		Leisibach Nikolaus	Acht	Haus u. Schaun			1		1		~~3700~~		
		~~Leisibach Jakob Kaspar~~											
	a	~~Bächli Niklaus Beck Alois~~		Haus u. Schaun			1		1				
	b.			Holzhaus			1	1					
94		Leisibach ~~Anton~~ Josef.	Wüsshüsel	Haus, Schaun u. Schweinställe			1		1		~~10000~~		
	a.	Alg.		Oekonomiegebäude	1	1		1					
95		~~Gebrüder~~ Leisibach ~~Adam~~ Steiner Josef	Wüsshüsel	Antheil Haus u. Schweinställe			1	½	½			~~5000~~	
	a			½ Schaun			1		1			~~3000~~	
	b			~~½ Speicher~~			1	1			~~600~~		
	c			Schweinschaun			1	1					
	d			Speicher			1	1	x				
		Steiner Josef ~~Gebrüder~~	Bürkli Ma. Josefa.										
96		~~Leisibach Jakob~~ ~~Anton Kaspar.~~	Wüsshüsel	½ Haus u. Schaun									
		~~Geisseler Jakob Franz Xaver~~		Stall			1		1			~~5000~~	
	a			½ Schaun			1		1			~~2500~~	
	b			Holzhaus			1		1			~~700~~	1874 verbrannt.
	c			½ Speicher			1	1			~~400~~		
											13900	17100	

Veränderung der Versicherungssummen für die

Erste Klasse. 18 72	18 77	18 78	18 80	18 85	18 97	Zweite Klasse. 18 77	18 79	18 80	18 86	18 87	18	Dritte Klasse. 18	18	18	18
3000															
							3000								
				300											
						14000									
	3000														
						6000									
	~~800~~	1896 abgebrannt				~~4000~~			5000						
		3000													
					1000				~~4000~~						
								8000							
								~~3000~~		4000					
			1000												

Staatsarchiv Luzern A 1143/298

Brandassekuranz-Register der Gemeinde Grosswangen

Nro.	Lit.	Eigenthümer.	Benennung des Hofes oder Gutes.	Benennung der Gebäude.	Bauart. Stein.	Bauart. Riegel.	Bauart. Holz.	Dachung. Ziegel.	Dachung. Schindeln.	Dachung. Stroh.	Versicherungssummen. I. Klasse. Franken.	Versicherungssummen. II. Klasse. Franken.	Versicherungssummen. III. Klasse. Franken.
97		~~Adam Gebrüder~~ ~~Geisseler Adam~~ Geisseler-Bühlmann Elisab	Wüschiswil	½ Haus u. Schweinstall			1		1			~~1100~~	
97	a			~~½~~ Scheune			1		1			~~600~~	
98	a												
98		Geisseler-Bühlmann Elisab ~~Grüter Josef~~ ~~Xaver~~ ~~Geisseler Rochus~~ ~~Adam~~	Wüschiswil	½ Haus u. Schweinstall			1		1			~~2500~~	
	~~a~~	~~Geisseler Adam~~		~~½ Scheune~~			1		1			~~1500~~	
99		Wiest ~~Adam jgr.~~ Johann	Wüschiswil	Haus u. Schweinscheune			1	½	½			~~3000~~	
100		Wiest Johann ~~Adam~~	Wüschiswil	Antheil Haus u. Schweinstall			1		1			2400	
	a			3/6 Scheune			1		1			2400	
												13500	

Veränderung der Versicherungssummen für die

Erste Klasse. 18	18	18	18	18	18	Zweite Klasse. 1877	1880	1883	1901	18	18	Dritte Klasse. 18	18	18	18
						3000									
						~~2500~~			7000						
							4000								
							~~2000~~								
						~~3500~~		~~6500~~	9000						

Staatsarchiv Luzern A 1143/298

Brandassekuranz-Register der Gemeinde Grosswangen

Nro.	Lit.	Eigenthümer.	Benennung des Hofes oder Gutes.	Benennung der Gebäude.	Bauart. Stein.	Bauart. Riegel.	Bauart. Holz.	Dachung. Ziegel.	Dachung. Schindeln.	Dachung. Stroh.	Versicherungssummen. I. Klasse. Franken.	Versicherungssummen. II. Klasse. Franken.	Versicherungssummen. III. Klasse. Franken.
101		Wiest ~~Adam alt~~ ~~Johann sel.~~ Erben ~~Joseph a Peters Gemeind.~~	Wilhelmsweil	Antheil Hausen									
				u. Scheunmätteli		1		1				~~2000~~	
	a			~~Hs Hausen~~		1		1				~~800~~ 8000	
102		Wiest, ~~Johann alt Erben~~ Joseph a Peter, ~~Gemeind.~~	Wilhelmsweil	Hausen Scheune,									
				Halle u. Hofstatt		1		1				~~4000~~	
	a			~~1/2~~ Scheune		1		1				~~1600~~ 6000	
103		~~Johann~~ Lustenberger Anton alt Gem.											
		~~Leibacher~~ Bernhard Kappeler ~~Leibacher~~ Josef	Wilhelmsweil	Hausen Scheune									
				u. Scheune Hütt		1		1				~~2000~~	
	a			Hausen				1				1000	
	b			Zimmerhaus		1		1					
104		~~Marti~~ Martin. ~~Schärli~~ Caspar ~~Bühler Mathias~~	Wilhelmsweil	Hausen Scheune		1		1				~~8000~~	
	a			Scheune		1	1	1	1			~~4000~~ 1879 abgebrannt	
	b			1/2 Hausen			1		1			~~200~~	
	c			Baumhütte		1		1				~~1500~~	
											1500	34000	

Veränderung der Versicherungssummen für die																	
Erste Klasse.						Zweite Klasse.						Dritte Klasse.					
18 ~~77~~	18 ~~78~~	18 ~~79~~	18	18	18	18 ~~72~~	18 ~~77~~	18 ~~78~~	18 ~~90~~	18	18	18	18	18	18		
							8000										
							6000										
							6000										
							1	10,000									
						2000											
							~~12000~~		8000								
~~10000~~	~~12000~~																
2000																	

Staatsarchiv Luzern A 1143/298

Brandassekuranz-Register der Gemeinde Grosswangen

Nro.	Lit.	Eigenthümer.	Benennung des Hofes oder Gutes.	Benennung der Gebäude.	Bauart. Stein.	Bauart. Ziegel.	Bauart. Holz.	Dachung. Ziegel.	Dachung. Schindeln.	Dachung. Stroh.	Versicherungssummen. I. Klasse. Franken.	Versicherungssummen. II. Klasse. Franken.	Versicherungssummen. III. Klasse. Franken.
105		~~Johann~~ Meyer ~~Josef~~ ~~Anton~~ ~~Johann~~ ~~Josef~~ ~~Johann~~	Küttenhof	Haus			1	1			~~4000~~		
	a			Scheune			1	1			~~2500~~		
	b			Schweinscheune			1	½	½			~~600~~	
	c			½ Speicher			1		1			100	
106		~~Josef Leonz~~ ~~Friedrich v. Ackermann~~ Jung	Küttenhof	Haus, Scheune									
				u. Schweinställe			1	1	1			~~5000~~	
	a			½ Speicher			1		1			100	
107		~~Wechsler Gebrüder. Josef~~ ~~Meyer Johann~~	Küttenhof	Haus		½	½		1			~~3000~~	
	a	~~Einwohnergemeinde Grosswangen~~		Schweinscheune			1	1			1500		
	b	Bürgermann Konrad		Scheune			1	1	½	½		~~3000~~	
	c			Speicher			1		1			300	
108		Steiger	Hegenschwand	Haus u. Scheune			1		1			1100	
											9300	13200	

Veränderung der Versicherungssummen für die

Erste Klasse. 1879	1880	1895	1900	18	18	Zweite Klasse. 1880	18	18	1891	1892	1895	III. ~~Dritte~~ Klasse. 1900	18	18	18
	~~7000~~ 2500	~~9000~~	11000			~~5500~~					~~8000~~	12000			
							~~6000~~		~~8000~~ 13000						
								~~5000~~		8000					
						9000									

Staatsarchiv Luzern A 1143/298

Brandassekuranz-Register der Gemeinde Grosswangen

Nro.	Lit.	Eigenthümer.	Benennung des Hofes oder Gutes.	Benennung der Gebäude.	Bauart. Stein.	Bauart. Riegel.	Bauart. Holz.	Dachung. Ziegel.	Dachung. Schindeln.	Dachung. Stroh.	Versicherungssummen. I. Klasse. Franken.	Versicherungssummen. II. Klasse. Franken.	Versicherungssummen. III. Klasse. Franken.
		Anton											
109		Meier ~~Aloys Anton~~	Wällenhof	Haus, Scheune u. Schweinställe			1	½	½			~~5000~~	
110		Schnieper-Kunz	Wällenhof	Haus			1	1	1			~~8000~~	
	a	Huber ~~Anton~~ Josef		Scheunen, Anbau		1	1	1	1		~~11000~~		
	b			Speicher			1	1			300		
	c			Holzschopf u. Schweinscheune			1	1			~~2000~~		
111		Halder ~~Johann~~ Gebrüder	Kreuzligen	½ Haus, Schweinscheune			1	1			~~2500~~		
	a			u. Holzschopf			1	1			400		
	b			Scheune			1	1			~~2600~~		
	c			½ Oekonomiegebäude							~~300~~		
											13300	18900	

Veränderung der Versicherungssummen für die

Erste Klasse. 18 94	18 96	18	18	18	18	Zweite Klasse. 18 72	18 75	18 79	18 88	18 96	18 97	Dritte Klasse. 18	18	18	18
						~~9000~~		~~12000~~	~~9000~~	~~12000~~	14000				
										10000					
~~11000~~										13000					
	3000														

Brandassekuranz-Register der Gemeinde Grosswangen

Nro.	Lit.	Eigenthümer.	Benennung des Hofes oder Gutes.	Benennung der Gebäude.	Bauart. Stein.	Bauart. Riegel.	Bauart. Holz.	Dachung. Ziegel.	Dachung. Schindeln.	Dachung. Stroh.	Versicherungssummen. I. Klasse. Franken.	Versicherungssummen. II. Klasse. Franken.	Versicherungssummen. III. Klasse. Franken.	Veränderung der Versicherungssummen für die Erste Klasse. 1898	18	18	18	18	18	Zweite Klasse. 1875	1880	1886	1892	1898	18	Dritte Klasse. 18	18	18	18
112		Stalder ~~Josef Gebr.~~ ~~Josef jünger~~	Rüezligen	½ Haus u. Schweinstall			1					~~1400~~								4500									
	a			Scheune			1		1			~~2100~~								4500									
	~~b~~	zu No. 111 c. getragen		~~½ Oekonomiegeb.~~								~~300~~																	
113		~~Fischer Josef.~~ ~~Lidler Anna~~ ~~Fischer Jakob.~~ ~~Bernet Joh.~~ Bieri Friedrich	Rüetzligen	Haus, Scheune u. Schweinställe			1		1			~~3600~~											6000						
114		~~Lidler Johann Jakob~~ Guter Peter	Huben	Haus u. Schweinställe			1	1			15000																		
	a			Scheune			1		1			10000																	
	b			Speicher			1	1			700																		
	c			Oekonomiegeb.			1	1			7000																		
115		Fischer Jakob. ~~Lidler Josef~~	Huben	Haus u. Schweinstall			1		1			~~4000~~									~~6000~~	~~7000~~		8000					
	a			obere Scheune			1		1			~~1800~~									~~2500~~	~~4500~~ 4500							
	b			unter Scheune			1	1	X			~~3600~~		5000							~~4500~~								
	c			Sennhütte mit Wohnung			1	1	X			~~1200~~		3000							~~3000~~								
											22700	27400																	

Staatsarchiv Luzern A 1143/298

Brandassekuranz-Register der Gemeinde Grosswangen

Nro.	Lit.	Eigenthümer.	Benennung des Hofes oder Gutes.	Benennung der Gebäude.	Bauart. Stein.	Bauart. Riegel.	Bauart. Holz.	Dachung. Ziegel.	Dachung. Schindeln.	Dachung. Stroh.	Versicherungssummen. I. Klasse. Franken.	Versicherungssummen. II. Klasse. Franken.	Versicherungssummen. III. Klasse. Franken.
		Bachmann Gebrüder & Kaiser.											
116		~~Fuchs Josef & Anton~~	Hüben	Haus			1	1			~~8000~~		
	a			Scheunschaune									
				u. Anbau			1	1			3000		
	b			Scheune			1	½	½		~~7000~~		
	c			Waschhaus & Brunnen		1		1					
		Lussi Daniel.											
117		~~Fuchs Paul~~	Hüben	Haus, Scheune									
		~~Rüttimann Joh. Schaff. Lieb~~		u. Scheune Mühle			1		1			~~5000~~	
	a			Anbau			1		1			1500	
		~~Scherr Gottfried~~											
118		~~Troxler Josef~~	Schönbodan	½ Haus u. Scheune		1		1			~~2500~~		
		~~Bühler Alois~~											
		~~Bühler Josef~~											
		~~Bühler Josef~~											
		~~Vogt Benedikt~~											
		~~Bühler Alois~~											
		~~Bossard Anton~~											
		~~Lussi Johann~~											
		~~Keller Kinder Lehen~~											
119		~~Troxler Johann~~	Schönbodan	½ Haus u. Scheune		1		1			~~2500~~		
		~~Bühler Alois~~											
	a	~~Bühler Anton~~		Scheune Schaune			1	1					
		~~Vogt Benedikt~~											
		~~Bühler Alois~~											
											23000	7000	

Veränderung der Versicherungssummen für die

Erste Klasse. 18 76	18 79	18 87	18	18	18	Zweite Klasse. 18 82	18 98	19 00	18	18	18	Dritte Klasse. 18	18	18	18
	10000														
		600					~~7000~~	14000							
						8000									
7000															
500															

Staatsarchiv Luzern A 1143/298

Brandassekuranz-Register der Gemeinde Grosswangen

Nro.	Lit.	Eigenthümer.	Benennung des Hofes oder Gutes.	Benennung der Gebäude.	Bauart. Stein.	Bauart. Riegel.	Bauart. Holz.	Dachung. Ziegel.	Dachung. Schindeln.	Dachung. Stroh.	Versicherungssummen. I. Klasse. Franken.	Versicherungssummen. II. Klasse. Franken.	Versicherungssummen. III. Klasse. Franken.
120		Zeder Jos. ~~Haslimann Peter~~	Riedmatt	½ Haus u. Scheune			1		1			~~3500~~	
	a	~~Schwegler Franz sel.~~		Speicher			1		1			700	
	b	~~Kinder~~		Schweinställe u.									
	c			Holzhaus			1		1			~~1000~~	
121		~~Zeller Anton~~ ~~fischer Josef~~ ~~Kupper Josef~~	Riedmatt	½ Haus u. Scheune			1		1			~~1200~~	
	a	~~Bühlmann Alois~~		Schwein ~~ställe~~ Scheune									
	~~b~~	~~Huber Ant. Luzern~~		~~u. Holzhaus~~			1		1			~~100~~	
		Zeder Josef											
122		~~Sidler Josef Niklaus~~ ~~Schwander Friedrich~~ ~~Jost Joseph~~ Eigensatz Niklaus	Herrenhüsli	Haus, Scheune u. Schweinställe			1	⅓	⅓	⅓		~~5500~~	
123		Grossmann Alois ~~Meier Johann~~ ~~Anton~~ ~~Suppiger Fanner Maria~~	Herrenhüsli	½ Haus u. Scheune			1		1			~~800~~	
												12800	

Veränderung der Versicherungssummen für die

Erste Klasse. 18	18	18	18	18	18	Zweite Klasse. 1873	1874	1876	1877	1887	1890	Dritte Klasse. 18	18	18	18
										3000					
										700					
										500					
							~~3000~~		~~1500~~	2500					
								~~500~~		300					
						1886 abgetr. ~~300~~									
						9000									
											1800				

Staatsarchiv Luzern A 1143/298

Brandassekuranz-Register der Gemeinde Grosswangen

Nro.	Lit.	Eigenthümer.	Benennung des Hofes oder Gutes.	Benennung der Gebäude.	Bauart. Stein.	Bauart. Riegel.	Bauart. Holz.	Dachung. Ziegel.	Dachung. Schindeln.	Dachung. Stroh.	Versicherungssummen. I. Klasse. Franken.	Versicherungssummen. II. Klasse. Franken.	Versicherungssummen. III. Klasse. Franken.	Veränderung der Versicherungssummen für die Erste Klasse. 1874 / 1895	1875 / 1900	1877 / 18	1879 / 18	1884 / 18	1891 / 18	Zweite Klasse. 1872	1873	1880	1901	18	18	Dritte Klasse. 18	18	18	18
124		Grossman Alois ~~Johann~~,	Herrenhüsli	½ Haus, Scheune u. Schweinställe			1		1			4000																	
	a			Schweinscheune			1		1											1000									
125		Huber Anton ~~Bühler Caspar~~ ~~Steiner Josef sel. Erben~~ ~~Kupper Xaver~~ ~~Hammer Josef~~	Moosshüsli	Haus, Scheune u. Schweinstall			1		1		~~2800~~																		
126		Sidler Joseph ~~Bühler Familie~~	Eiholz	Haus			1		1			~~6000~~																	
	a			Schweinscheune ~~Schweinställe u.~~			1	1						2500															
				~~Holzhaus~~			×		×			~~600~~										~~2500~~							
	b			Scheune neu	1		1	1	×			~~4500~~	abgebrannt 1875																
	~~c~~		auf 1. Jänner 1880 zu No 127 b getragen	~~Speicher~~			1		1			~~200~~																	
	c.			Holzhaus			1	1																					
127		Wüest Johann ~~Sohn~~	Erben Eiholz	Doppelhaus			1		1			~~6000~~								~~8000~~	~~11000~~		12000						
	a			Scheune			1			1		~~4500~~									~~5800~~	~~6000~~	12000						
	b			~~Hs~~ Speicher			1		1			~~200~~										400							
	c			Schweinscheune u. Holzhaus			1		1			1000																	
	d.			~~Waschhaus~~		1		1						~~1500~~	3000														
											2800	27000																	

Staatsarchiv Luzern A 1143/298

Brandassekuranz-Register der Gemeinde Grosswangen

Nro.	Lit.	Eigenthümer.	Benennung des Hofes oder Gutes.	Benennung der Gebäude.	Bauart. Stein.	Bauart. Riegel.	Bauart. Holz.	Dachung. Ziegel.	Dachung. Schindeln.	Dachung. Stroh.	Versicherungssummen. I. Klasse. Franken.	II. Klasse. Franken.	III. Klasse. Franken.
					Stein	Riegel	Holz	Ziegel	Schin.	Stroh			
124		Grossmann Alois ~~Johann~~	Grosswangerhüsli	Wohnhaus									
	a			Scheune									
125		Huber Anton ~~Bühler Caspar~~ ~~Steiner Joseph sel. Erben~~ ~~Kupfer Carl.~~ ~~Hunner Joseph~~	Moosthüsli	Wohnhaus									
				Scheune									
126		Sidler Joseph ~~Bühler Kasimir~~	Eisolz	Wohnhaus									
	a			Scheune									
	b			Scheune									
	~~c~~		~~Brandversicherung 1884 pr. Nro 127 abgetrennt~~	~~Scheune~~									
	c.			Hofhaus									
127		Wüest Johann ~~Josef~~ sel. Erben	Eisolz	Doppelhaus									
	a			Scheune									
	b			~~Scheune~~ Speicher									
	c			Schweinsscheune									
				u. Hofhaus									
	d.			~~Backofen~~									

Veränderung der Versicherungssummen für die

Erste Klasse. 1874	1875	1877	1879	1884	1891	Zweite Klasse. 1872	1873	1880	1901	18	18	Dritte Klasse. 18	18	18	18
						1000									
	4580														
					9000										
								~~2500~~							
	~~12000~~ 17000														
				500											
						~~7000~~ ~~11000~~			12000						
							~~5000~~ ~~6000~~		12000						
								400							
	~~600~~ 1893 abgebrannt														

Staatsarchiv Luzern A 1143/298

Brandassekuranz-Register der Gemeinde Trosswangen

Nro.	Lit.	Eigenthümer.	Benennung des Hofes oder Gutes.	Benennung der Gebäude.	Bauart. Stein.	Bauart. Ziegel.	Bauart. Holz.	Dachung. Ziegel.	Dachung. Schindeln.	Dachung. Stroh.	Versicherungssummen. I. Klasse. Franken.	Versicherungssummen. II. Klasse. Franken.	Versicherungssummen. III. Klasse. Franken.
128		~~Gut Kaver~~ Egli Johann ~~Kaiser Mathias~~ ~~Affentranger Josef~~	Rossmatt	Haus, Scheune u. Schweinstall			1	1/2	1/2	X		~~3000~~	
129		~~Wittwe Rauch Susanna~~ ~~Scherrer Jakob~~ ~~Staffelbach Wirtsch.~~ Bamert Josef	Schwadorf	Haus, Scheune u. Schweinstall			1		1			~~5000~~	
	a			Waschhaus			1	1					
130		Bürkli Josef ~~Egli Gebrüder Ignaz~~ ~~Taisen Wwe. Josef~~	Rot	Haus, ~~Scheune~~ u. Schweinställe			1	1	X			~~3000~~	
	d			½ Scheune			1		1			~~200~~ 1883 abgegeben	
	a			Scheune	1		1	1					
131		~~Schorno Jakob Haver~~ Wüest Jacob v. Josef	Rot	Haus	½	⅛	½	1			~~10000~~		
	a			Scheune u. Schweinställe	⅓	⅓	⅓	1			~~2000~~		
	b			Scheune			1			1		~~4000~~	
	c		Hans v. Schmiedscheune			1		1					
	d			Schopf				1					
	e			Scheune u. Schweinescheune			1	1					
											12000	17200	

Veränderung der Versicherungssummen für die

Erste Klasse.						Zweite Klasse.						Dritte Klasse.			
1874	1880	1881	1882	1886	1889	1874	1881	1885	1889	1893	1901	18	18	18	18
1893	1896	1898	1899	18	18										
		8000					~~7000~~								
									~~6000~~	~~7500~~	11000				
			7000				~~2500~~	~~5000~~							
			10000												
	9000														
	17000					~~3000~~									
	22000														
~~4500~~	5000														

Staatsarchiv Luzern A 1143/298

Brandassekuranz-Register der Gemeinde Grosswangen

Nro.	Lit.	Eigenthümer.	Benennung des Hofes oder Gutes.	Benennung der Gebäude.	Bauart. Stein.	Bauart. Riegel.	Bauart. Holz.	Dachung. Ziegel.	Dachung. Schindeln.	Dachung. Stroh.	Versicherungssummen. I. Klasse. Franken.	Versicherungssummen. II. Klasse. Franken.	Versicherungssummen. III. Klasse. Franken.	Veränderung der Versicherungssummen für die Erste Klasse. 1874	1880	1881	1882	1886	1889	Zweite Klasse. 1874	1881	1885	1889	1893	1901	Dritte Klasse. 18	18	18	18
128		~~Egli Kaver~~ Egli Johann ~~Kaiser Mathias~~ ~~Affentranger Josef~~	Roßmatt	Haus, Scheune u. Schweinstall			1										~~7000~~				~~7000~~								
129		~~Witwe geb. Rauch~~ ~~Scherrer Josef Julius~~ ~~Staffelbach Michael~~ Fanner Josef	Schwaderloch	Haus, Scheune u. Schweinstall			1																~~6000~~	~~7500~~	11000				
	a			Werkstatt			1												300										
130		Bürkli Josef ~~Egli Gebrüder Ignaz~~ ~~Kaiser Mathias Sohn~~	Roth	Haus, ~~Scheune~~ u. Schweinställe			1														~~3500~~	~~5000~~							
	a			½ Speicher			1																						
	a			Scheune	1		1											~~6000~~											
131		~~Schwegler Haver~~ Wüst Jacob v. Josef	Roth	Haus	½	⅓	½							22000															
	a			Speicher u. Sennhütte	⅓	⅓	⅓							~~6000~~															
	b			Scheune											~~12000~~	~~14000~~				~~7000~~									
	c			Haus u. Schweinscheune		1								~~4000~~															
	d			Holzhaus			1							300															
	e			Scheune u. Schweinscheune			1																						

Staatsarchiv Luzern A 1143/298

Brandassekuranz-Register der Gemeinde Grosswangen

Nro.	Lit.	Eigenthümer.	Benennung des Hofes oder Gutes.	Benennung der Gebäude.	Bauart. Stein.	Bauart. Riegel.	Bauart. Holz.	Dachung. Ziegel.	Dachung. Schindeln.	Dachung. Stroh.	Versicherungssummen. I. Klasse. Franken.	Versicherungssummen. II. Klasse. Franken.	Versicherungssummen. III. Klasse. Franken.	Veränderung der Versicherungssummen für die Erste Klasse. 1874	1878	1879	18	18	18	Zweite Klasse. 1873	1874	18	18	18	18	Dritte Klasse. 18	18	18	18
132		Schwegler Franz	Roth	Haus, Scheune u. Schweinstall	½		1½	½	½			~~13000~~									20000								
	a			½ Speicher			1	1			700																		
	b			Sennhütte		1		1			~~1000~~			2500															
133		~~Bühlmann Gebrüder~~	Roth	~~⅓ Haus~~			1		1			~~200~~								~~2500~~	~~3000~~	1876 abgebrannt							
		~~Egli Josef Wwe. geb. frei~~		Haus		1	1	1							5000														
	a	~~Schwegler Xaver~~ Wüst Jacob v. Josef		~~Scheune~~		1		1						1892 abgetragen. ~~1500~~															
134		Stanimann ~~Leonz~~ Joseph	Roth	⅔ Haus, Scheune u. Schweinställe			1		1			~~3200~~	1876 abgebrannt																
	~~a~~	~~Egli Josef~~		~~¼ Speicher~~			1		1			~~100~~	1882 abgetr.																
135		~~Liechtsteiner Anton~~	Roth	~~Haus, Scheune u. Schweinställe~~			1		1		1892 abgetrag.	~~2400~~																	
		~~Schwegler Xaver~~ Wüst Jacob v. Jos.																											
											1700	18900																	

Staatsarchiv Luzern A 1143/298

Brandassekuranz-Register der Gemeinde Grosswangen

Nro.	Lit.	Eigenthümer.	Benennung des Hofes oder Gutes.	Benennung der Gebäude.	Bauart. Stein.	Bauart. Riegel.	Bauart. Holz.	Dachung. Ziegel.	Dachung. Schindeln.	Dachung. Stroh.	Versicherungssummen. I. Klasse. Franken.	Versicherungssummen. II. Klasse. Franken.	Versicherungssummen. III. Klasse. Franken.	Veränderung der Versicherungssummen für die Erste Klasse. 1885.	18	18	18	18	18	Zweite Klasse. 1874	1885.	1890.	1895	1900	18	Dritte Klasse. 18	18	18	18
136		Luterbach Anton	Roth	Haus u. Scheune			1	½	½			~~8000~~									9000								
	a			Schweinscheune u. Holzhaus			1	1			~~1500~~			2000															
137		~~Peter Gebrüder~~ Luterbach Familie	Roth	Haus, Scheune u. Schweinställe			1		1			~~5000~~								~~[illegible]~~		6000							
138		Steiner ~~Johann~~ Geschwister ~~Fischer Johann~~	Roth	Haus, Scheune & Schweinställe			1		1			~~7500~~								12000									
	a			Speicher			1	½	½			1000																	
	b			Käshütte		1		1			1000																		
	c			Stampfe			1		1			~~100~~	1894 erlegt wegen																
139		~~Schwegler Franz~~ ~~Obiger~~ ~~Steiner Joh. Josef~~	Ober Roth	Haus, Scheune u. Schweinscheune			1		1			~~4000~~																	
	a	Meyer ~~Josef sel. Erben~~ Robert ~~Franz v. Robert~~		Speicher			1		1			~~300~~											~~[illegible]~~ 9000 1000						
											2500	25900																	

Staatsarchiv Luzern A 1143/298

Brandassekuranz-Register der Gemeinde Trosswangen

Nro.	Lit.	Eigenthümer.	Benennung des Hofes oder Gutes.	Benennung der Gebäude.	Bauart. Stein.	Bauart. Ziegel.	Bauart. Holz.	Dachung. Ziegel.	Dachung. Schindeln.	Dachung. Stroh.	Versicherungssummen. I. Klasse. Franken.	Versicherungssummen. II. Klasse. Franken.	Versicherungssummen. III. Klasse. Franken.
~~Nro. 140~~		~~Kaspar Lang~~ Fischer Johann	Halden	Haus u. Scheune			1		1		~~1500~~		
		Steiner Joh. Joseph											
		Meyer ~~Joseph~~ Alois	Robert										
~~141~~ a / 142		~~Bühler~~ Mathias	Rotz	~~Antheil~~ Haus u.									
		Meier ~~Jos.~~ Alois		Scheunstatt			1	1	1			~~2000~~	
	a			1/3 Scheune			1		1			~~1000~~	
	b			Hofraum			1		1			~~100~~	
~~142~~		~~Meier Joseph~~		Antheil Haus u.									
				Scheunstatt			1		1			~~1000~~	
	a			2/3 Scheune			1		1			~~5000~~	
142	b			Hofraum			1		1			~~300~~	
143		Meier Joseph Klosmatt		Haus u. Scheun.									
				Stall			1	1½	1/3	1/3		~~5000~~	
	a			~~Hausplatz~~			1					~~100~~ 1878 Hofraithe	
	b		Oekonomiegebäude	Scheune			1	1			~~2100~~		
	c			Scheune			1	½	½			~~4000~~	
	d			Wohnhaus	1			1			600		
											4200	23800	

Veränderung der Versicherungssummen für die

Erste Klasse. 18~~74~~	18~~83~~	18~~86~~	18~~87~~	18~~90~~	18~~93~~	Zweite Klasse. 18~~74~~	18~~83~~	18~~92~~	18~~95~~	18~~96~~	19~~01~~	Dritte Klasse. 18	18	18	18
		~~2000~~						~~1000~~ 1899	~~2000~~						
			~~6000~~	~~8500~~	10,000		~~11500~~								
							~~6500~~			~~900~~	10,000				
							100								
											300				
						10000				~~11000~~					
						~~1000~~	5000								
										~~12000~~					

Staatsarchiv Luzern A 1143/298

Brandassekuranz-Register der Gemeinde Grosswangen

Nro.	Lit.	Eigenthümer.	Benennung des Hofes oder Gutes.	Benennung der Gebäude.	Bauart. Stein.	Bauart. Riegel.	Bauart. Holz.	Dachung. Ziegel.	Dachung. Schindeln.	Dachung. Stroh.	Versicherungssummen. I. Klasse. Franken.	Versicherungssummen. II. Klasse. Franken.	Versicherungssummen. III. Klasse. Franken.	Veränderung der Versicherungssummen für die Erste Klasse. 1877	1878	1900	18	18	18	Zweite Klasse. 1877.	1878	1879	1882	1900	18	Dritte Klasse. 18	18	18	18
144		~~Jost Casimir~~ ~~Bühler Familie~~ ~~Sidler Joseph~~ ~~Bühler Eduard~~	Wilberg	Haus, Scheune u. Schweinställe			1		1			2400																	
	a	~~J. Sidler, Richter~~ Mattmann Gebr.		Scheune		1	1	1							5500														
145		Meier Josef ~~Franz v. Rotenberg~~	Wilberg	Haus u. Scheune			1		1			~~900~~									~~3000~~		4000						
146		Mattman Aloisfel.	Ober Klausmatt	Haus, Scheune u. Schweinställe			1		1			~~5000~~												9000					
	a			Speicher u. Mosttrotte	1			1			2000																		
	b			Oekonomiegebäude		1		½	½			1800																	
	c		Rothmatt	Scheune			1			1	500																		
	d			Scheune		1	1	1	1													10000							
147.		id	Gallmatt	Haus u. Scheune		1		1	1											~~4000.~~				8000					
	a			Schweinscheune			1	1								1500													
1																													
~~147~~		~~Mattman Aloisfel~~	~~Gallmatt~~	~~Haus u. Scheune~~		~~1~~		~~½~~	~~½~~			~~4000~~	1873 abgetragen																
											2500	14100																	

Staatsarchiv Luzern A 1143/298

Brandassekuranz-Register der Gemeinde Grosswangen

Nro.	Lit.	Eigenthümer.	Benennung des Hofes oder Gutes.	Benennung der Gebäude.	Bauart. Stein.	Bauart. Riegel.	Bauart. Holz.	Dachung. Ziegel.	Dachung. Schindeln.	Dachung. Stroh.	Versicherungssummen. I. Klasse. Franken.	Versicherungssummen. II. Klasse. Franken.	Versicherungssummen. III. Klasse. Franken.	Veränderung der Versicherungssummen für die Erste Klasse. 1879	1880	1885	1886	1896	18	Zweite Klasse. 1879	18	18	18	18	18	Dritte Klasse. 18	18	18	18
		~~Arti Josef~~ Müller Johann																											
148		~~Bösch Josef~~	Gallmatt	½ Haus u. Scheune		1	1	1		×	~~700~~ 1878 abgebrannt			~~4500~~	5000														
×		~~Meier Johann~~																											
149		~~Lischer Gebrüd.~~																											
		~~Schürmann Franz~~																											
		~~Müller Amrein Crescenzia~~																											
~~149~~		~~Kupper Josef~~	~~Gallmatt~~	~~½ Haus u. Scheune~~			×			×	~~500~~ 1878 abgebrannt																		
		~~Käch Jacob~~																											
		~~Bösch Josef~~																											
		~~Meier Johann~~																											
		~~Lischer Gebrüder~~																											
		~~Bernet Johann~~																											
150		~~Imgrüt Geschwister~~	Katzenschwendi	Haus, Scheune u. Schweineställe			1		1		~~2000~~					~~3000~~		5000											
		~~Lutenbach Josef~~ Koller Alois																											
		~~Widmer Alois~~																											
151		~~Walpert Anton~~ ~~Geschwist.~~	Müsschwendi	~~Antheil~~ Haus × Scheune u. Schweinställe			1	1	×			~~2000~~				~~6000~~	7000			~~7000~~ 1884 abgebr.									
	a	Widmer Josef		½ Speicher			1		1			~~100~~	1894 abgetragen																
											3200	2100																	

Staatsarchiv Luzern A 1143/298

Brandassekuranz-Register der Gemeinde Grosswangen

Nro.	Lit.	Eigenthümer.	Benennung des Hofes oder Gutes.	Benennung der Gebäude.	Bauart. Stein.	Bauart. Riegel.	Bauart. Holz.	Dachung. Ziegel.	Dachung. Schindeln.	Dachung. Stroh.	Versicherungssummen. I. Klasse. Franken.	Versicherungssummen. II. Klasse. Franken.	Versicherungssummen. III. Klasse. Franken.	Veränderung der Versicherungssummen für die Erste Klasse. 1883	1885	1889	1898	18	18	Zweite Klasse. 1875	1890	1891	18	18	18	Dritte Klasse. 18	18	18	18
152		~~Bühlmann Peter~~ ~~Huber Josef~~	Musschwendi	~~1/2~~ Haus u. Scheune		1	1	1	x			~~2600~~	1884 abgebr.		~~4500~~		6000												
	a	~~Walpert Gebrüder~~		~~1/2 Speicher u.~~																									
		~~Loßert Anton~~		~~Schweinställe~~			1		1			~~200~~	1885 abgebr.																
		~~Kach F. Josef~~																											
		~~Wittwe Huber geb. Achermann~~																											
		Steffen Bühler Gertrud																											
153		Steiner Josef ~~Kupper Franz, sel. Erben~~ ~~Bürgisser Frz. Jos.~~	Großhaus	Haus, Schweinstall u. Holzhaus			1		1			~~3500~~									5000								
	a			1/3 Scheune u. Haus			1		1			~~1700~~									3500								
	b			1/3 Speicher			1		1			100																	
	c			Schweinscheune		1	1	1					1886 abgebr.	~~800~~															
154		Kupper ~~George~~ Frz. sel. Erben	Großhaus	2/3 Haus, Scheune u. Schweinstall			1		1			~~2500~~										5000							
	a			2/3 Speicher			1		1			500																	
	b			Haus u. Scheune		1/2	1/2	1/2	1/2			~~9000~~								14000									
	c			Waschhaus und Brennerei		1		1								1500													
155		~~Kaiser Johann sel. Erben~~, ober Anderlig ~~Bossart Peter~~ Wagner Josef		Antheil Haus u. ~~Scheune~~			+		+		1892 abgebrannt	~~500~~																	
												20600																	

Staatsarchiv Luzern A 1143/298

Brandassekuranz-Register der Gemeinde Grosswangen

Nro.	Lit.	Eigenthümer.	Benennung des Hofes oder Gutes.	Benennung der Gebäude.	Bauart. Stein.	Bauart. Riegel.	Bauart. Holz.	Dachung. Ziegel.	Dachung. Schindeln.	Dachung. Stroh.	Versicherungssummen. I. Klasse. Franken.	Versicherungssummen. II. Klasse. Franken.	Versicherungssummen. III. Klasse. Franken.
		~~Lussi Remigius~~ David											
156		~~Kaiser Josef~~	Obere Aeschholz	Aeschholz Hütte								1852 abgeschrieben ~~1300~~	
		Wagner Josef.		i. Scheune		1		1					
	a	Lussi David.		Scheune, Schweinställe u. Holzhütte		1		1				~~1000~~	
157		~~Bossart Peter~~	Obere Aeschholz	Hütte, Scheune									
		Wagner Joseph		i. Schweinställe		1		1			1892 abgeschrieben,	~~1000~~	
	a			Scheune		1			1			~~600~~ 1879 abgebrannt	
158		~~Bossart Peter~~	Untere Aeschholz	Hütte u. Scheune			1	½	½			~~11600~~	
	a	Wagner Joseph		Schweinscheune u. Holzhütte		1	1	1					
	b.			Brennereigebäude		1		1					
159		Lussi ~~Remigius~~ Alfons	Hägendorf	Bestand Hütte									
				u. Schweinstall			1		1			4000	
159 a. 160	a			~~Hütte~~ Scheune			1			1		~~4000~~	
159	b			½ Scheune			1		1			200	
												23500	

Veränderung der Versicherungssummen für die															
Erste Klasse.						Zweite Klasse.						Dritte Klasse.			
1893	18	18	18	18	18	1877	1882	1891	1893	18	18	18	18	18	18
									1899 abgebrannt ~~700~~						
						16000		800							
1500															
								6000							

Staatsarchiv Luzern A 1143/298

Brandassekuranz-Register der Gemeinde Grosswangen

Nro.	Lit.	Eigenthümer.	Benennung des Hofes oder Gutes.	Benennung der Gebäude.	Bauart. Stein.	Bauart. Ziegel.	Bauart. Holz.	Dachung. Ziegel.	Dachung. Schindeln.	Dachung. Stroh.	Versicherungssummen. I. Klasse. Franken.	Versicherungssummen. II. Klasse. Franken.	Versicherungssummen. III. Klasse. Franken.
160		~~Kopp Gebrüder~~ ~~Hans~~ ~~Colestin Leop~~	Vigoltwil	Wohnhaus Oekonomie			1		1			2500	
	a	Lussi Remigi ~~Erben~~		Scheune			1			1		~~2500~~	
	b			Schopf			1		1			200	
161		~~Liechtsteiner Leop~~	Vigoltwil	Wohnhaus Oekonomie									
		Fischer Jos. v. Ardorf		~~Wohnhaus~~			1	1			~~4100~~		
	a			Scheune			1		1			~~4000~~	
	b			Remise	½	½		1					
	c			Schweinestall		1		1					
	d			Holzschopf u. Waschhaus			1	1					
162		Wiest Anton, ~~Josef~~ Johann	Vigoltwil	Haus, Scheune u. Schweinstall		1		1				~~1700~~	
163		Lusterbach Anton	Vigoltwil	Haus u. Scheune		1		1				~~2000~~	
											9100	12900	

Veränderung der Versicherungssummen für die

Erste Klasse. 18~~73~~	18 75	18 ~~78~~	18 79	18 99	18	Zweite Klasse. 18~~73~~	18 75	18 ~~81~~	18 ~~85~~	18 90	18 99	Dritte Klasse. 18	18	18	18
	~~14000~~			14000		zu WE 159a ~~6000~~					12000				
~~4800~~	2500						~~7000~~								
		3500													
			1200												
								~~2000~~		3500					
						~~2000~~			4000						

Staatsarchiv Luzern A 1143/298

Brandassekuranz-Register der Gemeinde Trosswangen

Nro.	Lit.	Eigenthümer.	Benennung des Hofes oder Gutes.	Benennung der Gebäude.	Bauart. Stein.	Bauart. Ziegel.	Bauart. Holz.	Dachung. Ziegel.	Dachung. Schindeln.	Dachung. Stroh.	Versicherungssummen. I. Klasse. Franken.	Versicherungssummen. II. Klasse. Franken.	Versicherungssummen. III. Klasse. Franken.
164		Wüest Anton,	Hof z. Johann	Hausn. Scheune,									
			Hyrenbühl	Hälla			1		1			~~5000~~	
	a			Scheune			1			1		~~4000~~	
	b			½ Hausrat			1		1			200	
165		~~Ochsenmann Schnider~~	Hyrenbühl	Haus u. Scheune,									
		Flunkeler Josef.		Scheune		1		½	½			6000	
	a			Scheune			1	½	½			5000	
	b			Scheune u. Anstalt		½	½	1			2200		
		Egli Anton											
166		~~Holzmann Johan~~	Hyrenbühl	Haus, Scheune									
		~~Ochsenmatt Konv. Besitzer~~		u. Schweinstall		1	½	½				~~3000~~	
	a			Anstalt Hausrat		1		1				200	
167		Polizeigemeinde Trosswangen,		Schulhaus in									
				Hyrenbühl		1		1	1			~~1200~~	
											2200	25200	

Veränderung der Versicherungssummen für die															
Erste Klasse.						Zweite Klasse.						Dritte Klasse.			
1892	18 93	18	18	18	18	18 77	18 ~~80~~	18 90.	18	18	18	18	18	18	18
								6500							
								5000							

Brandassekuranz-Register der Gemeinde Grosswangen

Nro.	Lit.	Eigenthümer.	Benennung des Hofes oder Gutes.	Benennung der Gebäude.	Bauart. Stein.	Bauart. Ziegel.	Bauart. Holz.	Dachung. Ziegel.	Dachung. Schindeln.	Dachung. Stroh.	Versicherungssummen. I. Klasse. Franken.	Versicherungssummen. II. Klasse. Franken.	Versicherungssummen. III. Klasse. Franken.
		~~Meier Josef~~ ~~Lust~~											
168		~~Hamheler~~ ~~Gebäude~~	Höfe	Haus u. Scheune.									
				Stall			1		1			~~5000~~	
	a	Schwegler Niklaus		Scheune			1		1			~~2500~~ 1894 abgebrannt	
	b	Meier Josef		~~2~~ Häuser			1	1			300		
	c			~~Scheune~~									
				~~Scheune~~	~~1~~		1	1			~~1200~~ 1887 abgebrannt		
		~~Löwland Joh.~~											
169		~~Bächler Jost~~	Höfe	Haus u. Scheune,									
		Schwegler Niklaus		Ställe			1	1	1		~~3000~~		
	a	" "		~~2~~ Scheune			1		1			~~2500~~ 1894 abgebrannt	
	b	Bächler Josef		~~2~~ Häuser			1	1			~~400~~ 1894 abgebrannt		
170		~~Brun Katharina~~ Wwe. Attenbranger ~~Peter~~	Höfe	Haus, Scheune u. Scheunstall	1		½	½			~~4400~~		
171		~~Gut Kaspar Kach Josef Gebr.~~	Höfe	Haus u. Scheune	½		½	1			~~1000~~		
											11700	10500	

Veränderung der Versicherungssummen für die

Erste Klasse. 18~~80~~	18~~84~~	18~~85~~	18~~89~~	18~~9~~	18	Zweite Klasse. 18~~95~~	18~~97~~	18~~98~~	18	18	18	Dritte Klasse. 18	18	18	18
						7000									
			7000												
						~~7000~~ 6500		11000 10000							

Brandassekuranz-Register der Gemeinde Grosswangen

Nro.	Lit.	Eigenthümer.	Benennung des Hofes oder Gutes.	Benennung der Gebäude.	Bauart. Stein.	Bauart. Riegel.	Bauart. Holz.	Dachung. Ziegel.	Dachung. Schindeln.	Dachung. Stroh.	Versicherungssummen. I. Klasse. Franken.	Versicherungssummen. II. Klasse. Franken.	Versicherungssummen. III. Klasse. Franken.	Veränderung der Versicherungssummen für die Erste Klasse. 1900	18	18	18	18	18	Zweite Klasse. 1872	1874	1890	1892	1895	18	Dritte Klasse. 18	18	18	18
172		~~Elisabeth Ulrich~~ ~~Bösch Schwestern~~ Meyer Leonz	Sommerhalde	Haus u. Scheune		1			1		700																		
173		~~Krieger Geschwister~~ ~~Kandid Gebr.~~ Heini ~~Josef~~ Geschwister.	Sommerhalde	Haus, Scheune u. Schweinstall			1		1			~~3000~~											~~4500~~	5500					
174		~~Benggli Johan~~ ~~Krieger Gebr. Kandid~~ Heini Josef	Sommerhalde	~~Haus u. Scheune~~			1		1		~~900~~	1891 abgebrannt																	
175		Jenni Peter ~~Leder Benedikt~~ ~~Roth Josef~~ ~~Frei Alois Maria~~ ~~geb. Bühler~~	Sommerhalde	Haus u. Scheune (Schweine)			1	1	~~1~~	~~1~~		~~1800~~		6000							~~[illegible]~~	~~3500~~							
	a	~~Frau Frei Bühler~~		Scheune			1	1	~~1~~			~~2000~~		7000						~~4000~~		~~3500~~							
176		Huber ~~Krieger~~ Josef	Sommerhalde	Haus, Scheune u. Schweinstall			1		1			1500																	
											1600	8300																	

Staatsarchiv Luzern A 1143/298

Brandassekuranz-Register der Gemeinde Grosswangen

Nro.	Lit.	Eigenthümer.	Benennung des Hofes oder Gutes.	Benennung der Gebäude.	Bauart. Stein.	Bauart. Riegel.	Bauart. Holz.	Dachung. Ziegel.	Dachung. Schindeln.	Dachung. Stroh.	Versicherungssummen. I. Klasse. Franken.	Versicherungssummen. II. Klasse. Franken.	Versicherungssummen. III. Klasse. Franken.	Veränderung der Versicherungssummen für die Erste Klasse. 1875	1876	1887	1899	18	18	Zweite Klasse. 1897	1900	18	18	18	18	Dritte Klasse. 18	18	18	18
177		Huber ~~Krieger~~ Josef	Sommerhalde	Haus, Scheune u. Schweinestall			1		1			5000																	
178		Wüest, Anton u. Ferd. ~~Jakob Fridolin~~	Bruff	Haus, Scheune u. Schweinstall			1		1		~~1000~~	1874 abgetragen																	
179		Wüest Anton u. Ferd. ~~Jak. Fridolin~~ ~~Söhne~~	Leidenberg	Haus			1	1			9500																		
	a			Schweinscheune u. Holzhaus			1	1			1000																		
	b			Scheune			1		1			~~7100~~								14000									
	c			Speicher			1	1			1000																		
	d		C: Zu No. 180b getrag.:	~~½ Sennhütte~~		1		1			~~300~~																		
	e			Dörrofen u. Waschhaus	1	1		1						1500															
180		Wüest Beat	Leidenberg	Haus			1	1			10000																		
	a			Schweinställe u. Holzhaus			1	1			2000																		
	b			½ Sennhütte	1	1		1			~~300~~				~~2000~~		8000												
	c			Scheune		½	½		1			~~7000~~									10000								
	d			Speicher			1	1								500													
											25100	19100																	

Staatsarchiv Luzern A 1143/298

Brandassekuranz-Register der Gemeinde Trosswangen

Nro.	Lit.	Eigenthümer.	Benennung des Hofes oder Gutes.	Benennung der Gebäude.	Bauart. Stein.	Bauart. Ziegel.	Bauart. Holz.	Dachung. Ziegel.	Dachung. Schindeln.	Dachung. Stroh.	Versicherungssummen. I. Klasse. Franken.	Versicherungssummen. II. Klasse. Franken.	Versicherungssummen. III. Klasse. Franken.
181		~~Emil Knauf~~ Bahnmeister Konrad											
		~~Jost Caspar~~	Leidenberg	~~Haus~~ Scheune									
		~~Imbach, Kirchhofer Seite~~		w. Schweinställe		½	B		1			~~900~~	
	a.	Bürgisser Josef		Haus		1		1					
182		~~Felber Josef~~											
		~~Huber Josef~~	Gfeit	Haus, Scheune									
		~~Hofer Meistland~~		w. Schweinställe			1		1			~~4200~~	
	a			Speise u. Holzhaus			1		1			~~1200~~	
183		Stutzmann Caspar	Gfeit	Haus, Scheune w.									
		Huber Jakob	...	Schweinställe			1		1			~~1700~~	
	a.			Speise & Holzhaus			1		1				
184		~~Erne Gebrüder~~	Gfeit	Haus, Scheune w.									
		Künstlerbolin		Schweinställe			1		1			~~3000~~	
	a			Scheune			1			1		~~2000~~	
												15600	

Veränderung der Versicherungssummen für die

Erste Klasse. 18~~74~~	18~~75~~	18 90.	18	18	18	Zweite Klasse. 18~~75~~	18~~76~~	18~~77~~	18~~83~~	18~~84~~.	18~~85~~.	18~~86~~	18~~87~~	Dritte Klasse. 18 90.	18
~~4000~~	~~6000~~	5000											~~1500~~	1000	
						10,000									
						2000									
										~~4500~~		5500			
										800					
						~~5000~~	~~6000~~	8000							
						~~3000~~					5000				

Staatsarchiv Luzern A 1143/298

Brandassekuranz-Register der Gemeinde Grosswangen

Nro.	Lit.	Eigenthümer.	Benennung des Hofes oder Gutes.	Benennung der Gebäude.	Bauart. Stein.	Bauart. Riegel.	Bauart. Holz.	Dachung. Ziegel.	Dachung. Schindeln.	Dachung. Stroh.	Versicherungssummen. I. Klasse. Franken.	Versicherungssummen. II. Klasse. Franken.	Versicherungssummen. III. Klasse. Franken.	Veränderung der Versicherungssummen für die Erste Klasse. 1880	1888	18	18	18	18	Zweite Klasse. 1873	1875	1884	1888	1890	1895	Zweite Klasse. 1896	1898	1901	18
185		~~Brun Andreas~~ ~~Huber Josef~~ Trüssel Josef ~~& Fritz Söhne~~	Moosmatt	Haus, Scheune u. Schweinställe			1		½	½	~~3000~~			5000															
186		~~Heiser Josef Huber~~ ~~Kupper Xaver~~ ~~Huber Johan~~ Trüssel ~~Josef &~~ Fritz ~~Söhne~~	Luchberg	Haus u. Scheune		½	½	½	½		~~2400~~										4000								
187		~~Ottiger Josef~~ ~~Fischer Jacob Ackermann Rath~~ ~~Bühlmann Franz~~ Wyler Josef	Luchberg	Haus u. Scheune			1		1			~~1800~~		~~2500~~	4000														
188		~~Kurmann Ritter Anna~~ ~~Bösch Anton~~ ~~Ackermann Anton~~ ~~Stalder Peter Joseph~~ ~~Anton Gyger Moritz~~	Hinterberg	Antheil Haus u. Scheune			1		½	½		~~3500~~								~~4000~~					3000				
	a	Könizer Friedr.		Schweinställe			1		½	½		300																	
189		~~Kurmann Anton~~ ~~Häller Johann~~ Peter Johann v. Eduard	Hinterberg	Antheil Haus u. Scheune			1		1			~~1000~~										~~2500~~	~~3500~~			~~1500~~	~~5500~~	7000	
	a.			Nebengebäude			1		1															~~300~~ 1900 abgetragen					
											5400	6600																	

Staatsarchiv Luzern A 1143/298

Brandassekuranz-Register der Gemeinde Grosswangen

Nro.	Lit.	Eigenthümer.	Benennung des Hofes oder Gutes.	Benennung der Gebäude.	Bauart. Stein.	Bauart. Riegel.	Bauart. Holz.	Dachung. Ziegel.	Dachung. Schindeln.	Dachung. Stroh.	Versicherungssummen. I. Klasse. Franken.	Versicherungssummen. II. Klasse. Franken.	Versicherungssummen. III. Klasse. Franken.
190		~~Fritz~~ Tschuoperl ~~Lob~~	Hintenberg	Haüser Behausung		1			1		~~3000~~		
191		~~Haberle Anton~~ ~~Halter Jakob~~ ~~Bättig Josef~~ ~~Schumacher~~ Kaltenstein ~~Bühlmann Anton.~~	Hintenberg	Haüser Behausung		1		½	½		~~4500~~		
192		~~Haberacker~~ ~~Stirnimann Jakob~~ ~~Wirth~~ Josef Halder)	Hintenberg	Haüser Behausung		1		½	½			~~7000~~	
193		Heer Leonhard. ~~Bättig Vinzenz~~ ~~Hollstein Josef~~	Hintenberg	Haüser Behausung		1		½	½			~~1100~~	
194		~~Müller Hans,~~ ~~Bättig Vinzenz~~ ~~Hollstein Josef~~ Wirth Josef.	Hintenberg	Haüser Behausung		1		½	½			~~2400~~	
195		~~Bättig Johann~~ ~~Wirth Josef Wilhelm~~ ~~Gemeinde Hohenrain~~ ~~Wirth~~ Meyer Caspar	Hintenberg	Haüser Behausung		1		1			~~2400~~		
											~~9900~~	9000	

Veränderung der Versicherungssummen für die

Erste Klasse. 1873	1876	1885.	1886	1895.	1899	Zweite Klasse. 1873.	1880	1887	1892.	1899	Dritte Klasse. 1898	1900	18	18
	~~4500~~		~~5500~~		8000									
		~~6000~~	~~7000~~		8500									
							~~6000~~		6500					
								~~1225~~ ~~1000~~		~~1244~~		3000		
								~~3500~~ ~~3000~~		~~3444~~		6500		
				~~4000~~	6500	~~3500~~								

Staatsarchiv Luzern A 1143/298

Brandassekuranz-Register der Gemeinde Grosswangen

Nro.	Lit.	Eigenthümer.	Benennung des Hofes oder Gutes.	Benennung der Gebäude.	Bauart. Stein.	Bauart. Riegel.	Bauart. Holz.	Dachung. Ziegel.	Dachung. Schindeln.	Dachung. Stroh.	Versicherungssummen. I. Klasse. Franken.	Versicherungssummen. II. Klasse. Franken.	Versicherungssummen. III. Klasse. Franken.
196		~~Bieh~~ Jos. Lenz ~~Arnoldstein Josef.~~ ~~Brüschweiler Matthias Maria~~ ~~Schnepfert Jacob.~~ Wechsler Anton	Hintenberg	Haus, Scheune u. Schweinstall		½	½			1		~~1500~~	
197		Kunz ~~Joseph~~ Jos. Jacob ~~Elisabeth Gyr~~ Hintenberg	Hintenberg	Antheil Haus, Scheune u. ~~Schweinställe~~ Scheune		1			½	½		~~1100~~	
	a												
198		~~Haas Josef~~ Kunz ~~Johann Nikolaus~~ Konrad	Hintenberg	Antheil Haus, Scheune u. Schweinställe Scheune		1		1				~~1400~~	
	a					1	1	1					
199		Ackermann Jacob. ~~Meier Ferdinand~~ ~~Jos. Casimir.~~	Hintenberg	Haus u. Scheune		1		1			~~4000~~		
											4000	4500	

Veränderung der Versicherungssummen für die

Erste Klasse. 1884.	1886	1889	1894	1898	1900	Zweite Klasse. 1880	1889	1890.	1894	1897	18	Dritte Klasse. 18	18	18	18
								~~2000~~	4000						
						1500									
						200									
						~~1000~~	~~2500~~		4500						
						2000									
						~~5000~~	~~5500~~	~~6000~~	~~7500~~	9000					

Staatsarchiv Luzern A 1143/298

Brandassekuranz-Register der Gemeinde Grosswangen

Nro.	Lit.	Eigenthümer.	Benennung des Hofes oder Gutes.	Benennung der Gebäude.	Bauart. Stein.	Bauart. Riegel.	Bauart. Holz.	Dachung. Ziegel.	Dachung. Schindeln.	Dachung. Stroh.	Versicherungssummen. I. Klasse. Franken.	Versicherungssummen. II. Klasse. Franken.	Versicherungssummen. III. Klasse. Franken.
200		~~Grossmann Paul~~ Rogger Moriz. ~~Holzmann Gebrüd.~~ ~~Wüst Johann~~ ~~Wüst Johann.~~ ~~Frei Joh.~~ ~~Zellmann Michael~~	Hinterfeld	Haus, Scheune u. Schweinstall		1		½	½			~~5000~~	
201		~~Jost Niclaus~~ ~~Kaiser Anton~~ Bussmann Martin. ~~Kühlmann Caspar~~ ~~Wüst Johann~~ ~~Forner Gottfried.~~	Hinterfeld	Haus, Scheune u. Schweinstall		1		½	½			~~1600~~	
202		~~Schacher Johann~~	Schürmatt	Haus u. Scheune			1	½	½			~~4300~~	
	a	Sidler Josef.		Schweinställe			1	½	½			~~100~~	
	a			Oekonomiegebäude		1		1					
203		Albisser ~~Josef~~ Josef ~~Maria Josefa geb. Amberg~~	Hinterfeld	Haus u. Scheune			1		½	½	~~1000~~		
204		~~Schmidli Joh. & Frz.~~ ~~Holzmann Jos.~~ ~~Kühl Josef Zimmermann~~ Jung Johann.	Hinterfeld	Haus u. Scheune		1		½	½			~~2500~~	
											1000	13500	

Veränderung der Versicherungssummen für die

Erste Klasse. 1872	1892	1896	1897	1898	18	Zweite Klasse. 1872	1874	1877	1885	1887	1890	Dritte Klasse. 18	18	18	18
						~~7000~~					5000				
		~~5000~~	~~6000~~	7000			~~3500~~								
	9000					~~7000~~				~~9000~~					
1000															
								3000							
									4500						

Staatsarchiv Luzern A 1143/298

Brandassekuranz-Register der Gemeinde Grosswangen

Nro.	Lit.	Eigenthümer.	Benennung des Hofes oder Gutes.	Benennung der Gebäude.	Bauart. Stein.	Bauart. Riegel.	Bauart. Holz.	Dachung. Riegel.	Dachung. Schindeln.	Dachung. Stroh.	Versicherungssummen. I. Klasse. Franken.	Versicherungssummen. II. Klasse. Franken.	Versicherungssummen. III. Klasse. Franken.
		~~Rudel Xaver Bäckerhof~~											
205		~~Käch Josef~~	Hintersfeld	Haus u. Scheune		1		½	½			~~2000~~	
		~~Steiner Josef z. Sohn~~											
		Tschuppert Peter											
		Steiner ~~Josef~~ Xaver Söhne											
206		~~Käch Bonifazius~~	Hintersfeld	Haus u. Scheune			1	½	½			~~2000~~	
		~~Wirt Bossart~~											
		~~Graßmann Bart z. Krüger~~											
		~~Hodel-Bitzer Anna~~											
		~~Bachmann Johann~~											
207		~~Huber Gebrüder~~	Lüberstall	Haus, Scheune									
		Bremgartner Anton		u. Schweinstall			1	1	1			~~4000~~	
		~~Kunzelmann Hubert~~											
208		~~Kaufmann Ruder~~	Gr. Schübel	Haus, Scheune									
				Schweinstall		1		1			~~1200~~		
		Vonmil Oskar											
209		~~Erni Josef~~	Gr. Schübel	Haus u. Scheune		1		1				~~1300~~	
		~~Hübel Karl~~											
		~~Wilhelm Joh.~~											
											1200	9300	

Veränderung der Versicherungssummen für die Erste Klasse.						Zweite Klasse.						Dritte Klasse.			
18 ~~70~~	18 ~~96~~	18 ~~98~~	18	18	18	18 ~~79~~	18 ~~82~~	18 ~~85~~	18 ~~90~~	18 ~~96~~	18	18	18	18	18
						~~3500~~				5000					
										4500					
								~~6000~~	6500						
~~2500~~	~~3000~~	5000													

Brandassekuranz-Register der Gemeinde Grosswangen

Nro.	Lit.	Eigenthümer.	Benennung des Hofes oder Gutes.	Benennung der Gebäude.	Bauart. Stein.	Bauart. Riegel.	Bauart. Holz.	Dachung. Ziegel.	Dachung. Schindeln.	Dachung. Stroh.	Versicherungssummen. I. Klasse. Franken.	Versicherungssummen. II. Klasse. Franken.	Versicherungssummen. III. Klasse. Franken.	Veränderung der Versicherungssummen für die Erste Klasse. 1877	1887	1889	1892	1896	1899	Zweite Klasse. 1873	1875	1880	1881	1889	1893	~~Dritte~~ zweite Klasse. 1896	1900	18	18
210		~~Huber Gebrüder~~ ~~Johann~~ Glauser Jakob	Studenweid	Haus, Scheune u. Schweinställe			1	½	½		~~8000~~																14000		
211		Fischer Xaver ~~Anton~~ ~~Wüest Anton Gebrüd.~~ ~~Burkardt Joh.~~ ~~Wüest Anton Meyer~~ ~~Steiner Josef~~	Stockmatt	Haus u. Scheune		1		½	½		~~4000~~								6000	~~7000~~			~~4000~~						
212		Wüest ~~Josef~~ Jakob	Gaßhof	Haus, Scheune u. Schweinställe			1	½	½		8000																		
213		Koller ~~Josef~~ Johann, ~~Sattler~~ ~~Huber Josef~~ ~~Schirch Anton~~ ~~Huber Franz~~	Karrenhaus	Haus u. Scheune			1			1	~~1100~~			~~6000~~			6500				~~5500~~								
214		Huber ~~Ludwig~~ 3 Söhne	Innerdorf	Haus, mit Anbau Schmidte u. Schweinställe	1	1		1				~~5500~~							11000					~~6000~~	~~8000~~	~~10000~~			
	a			Scheune		1	1	x				~~1800~~			~~7000~~	~~8000~~		10000				~~3000~~							
											21100	7300																	

Staatsarchiv Luzern A 1143/298

Brandassekuranz-Register der Gemeinde Inwangen

Nro.	Lit.	Eigenthümer.	Benennung des Hofes oder Gutes.	Benennung der Gebäude.	Bauart. Stein.	Bauart. Riegel.	Bauart. Holz.	Dachung. Ziegel.	Dachung. Schindeln.	Dachung. Stroh.	Versicherungssummen. I. Klasse. Franken.	Versicherungssummen. II. Klasse. Franken.	Versicherungssummen. III. Klasse. Franken.
215		Tschopp Anton ~~Schiesch Anton~~ ~~Steiner Jos.~~	Inwerdorf	Hand. Scheune, Stall u. Holzhaus			1		1			~~5000~~	
	a			Scheune			1	1	x			~~2000~~	
216		Graber Anton. ~~Baumgartner Gebrüder~~ ~~Wüest Johann Jr.~~ ~~Ackermann Joseph~~	~~Inwerdorf~~	Hand. Scheune			1			1		~~2000~~	
217		~~Bichlmann Anton~~ ~~Bichlmann Gebrüder~~ ~~Bauer Anton~~ Kung Johann	Inwerdorf	Hand. Scheune u. Scheunestall		½	½ 1	x				~~2700~~	
218		Wüest Johann	Inwerdorf	Hand. Scheune, Stall u. Holz, besalter			1	½	½			8000	
	a			~~Anstoß~~ Scheune			1	½	½			~~2000~~	
	b			Anstoß Scheune			1		1			~~100~~ 1888 abgeschrieben	
												22400	

Veränderung der Versicherungssummen für die

Erste Klasse. 18 96	18 87	18 88	18 92	18 93	18 96	Zweite Klasse. 18 74	18 77	18 78	18 82	18 83	18 85	Dritte Klasse. 18 87	18 90	18	18
		10000					~~4000~~								
~~2000~~		~~1500~~			6500										
									~~3500~~ 5500				2500		
~~5000~~	~~6000~~		~~4500~~	9000							~~5500~~				
										1885 abgeschr. ~~6000~~					

Brandassekuranz-Register der Gemeinde Grosswangen

Nro.	Lit.	Eigenthümer.	Benennung des Hofes oder Gutes.	Benennung der Gebäude.	Bauart. Stein.	Bauart. Riegel.	Bauart. Holz.	Dachung. Ziegel.	Dachung. Schindeln.	Dachung. Stroh.	Versicherungssummen. I. Klasse. Franken.	Versicherungssummen. II. Klasse. Franken.	Versicherungssummen. III. Klasse. Franken.
219		Wiest Jakob	Innerdorf	Haus u. Schweinscheune			1	1			7000		
	a			~~Antheil~~ Scheune	½		½	½	½	½		~~2400~~	
	b			Antheil Speicher			1		1			~~100~~	1888 abgetragen
	c			Oeconomiegebäude			1	1					
220		~~Eiholzer~~ ~~Anton~~ ~~Kinder~~ ~~Großmann Johann~~ ~~Grüter Xaver~~. ~~Birrer Xaver Anton~~ Kunz Johann	Innerdorf	Haus, Scheune u. Schweinstall			1			1		~~4000~~	
221		~~Frank Johann~~ ~~Bucher Jost~~ ~~Meyer~~ Johann Holzmann	Innerdorf	Haus, Scheune u. Schweinställe			1		1			6500	
222		Graber Anton. ~~Ackermann Josef~~ ~~Anton~~	Innerdorf	Haus u. Scheune			1	1	1			~~3100~~	
	a			½ Speicher			1		1			~~100~~	1894 abgetragen
	b			Schlosserwerkstatt		1		1			~~400~~ 1899 abgetragen		
											7400	15200	

Veränderung der Versicherungssummen für die

Erste Klasse. 1874	1893	1900	18	18	18	Zweite Klasse. 1876	1880	1884	1886	1896	18	Dritte Klasse. 18	18	18	18
~~4000~~		8000													
	1500														
							5000								
						~~3500~~		~~6000~~	~~6500~~	12500					

Staatsarchiv Luzern A 1143/298

Brandassekuranz-Register der Gemeinde Grosswangen

Nro.	Lit.	Eigenthümer.	Benennung des Hofes oder Gutes.	Benennung der Gebäude.	Bauart. Stein.	Bauart. Riegel.	Bauart. Holz.	Dachung. Ziegel.	Dachung. Schindeln.	Dachung. Stroh.	Versicherungssummen. I. Klasse. Franken.	Versicherungssummen. II. Klasse. Franken.	Versicherungssummen. III. Klasse. Franken.
223		~~Franzsel Erben~~ Holzmann ~~Sebastian~~ Johann	Innerdorf	Haus, Scheune u. Schweinställe			1			1		~~4000~~	
	a			½ Speicher			1		1			~~100~~	1894 abgetragen
	b			Wagnerwerkstatt u. Holzhaus			1			1		~~200~~	1896 abgetragen
224		~~Nemberg Josef~~ ~~Schiermann Jakob~~ ~~Wüest Ant. ältere~~ ~~Bucher Jost~~ ~~Meyer~~ Johann Holzmann	Innerdorf	Haus, Scheune u. Schweinställe			1	1	X			~~4000~~	
225		~~Wiss Haver Anton~~ ~~Lütolf Johann~~ ~~Muff Jacob~~ ~~Meyer Johann~~ Lehni Jos.	Innerdorf	½ Haus u. Scheune			1		1			~~1600~~	
226		~~Muff Jakob~~ ~~Meyer Johann~~	Innerdorf	½ Haus, Scheune u. Schweinställe			1		1			~~4000~~	
	a	Obiger		Waschhaus		1		1					
												13900	

Veränderung der Versicherungssummen für die

Erste Klasse. 1879	1887	1888	1893	1897	18	Zweite Klasse. 1873	1874	1876	1879	1882	1887	1894	18	18	18
										~~5700~~	1896 abgetragen				
	~~6000~~	~~7000~~	~~8000~~	25000				~~6000~~							
							~~3000~~				~~2000~~	9000			
						~~6000~~			~~7000~~		~~5000~~				
~~300~~ 200	200														

Staatsarchiv Luzern A 1143/298

Brandassekuranz-Register der Gemeinde Grosswangen

Nro.	Lit.	Eigenthümer.	Benennung des Hofes oder Gutes.	Benennung der Gebäude.	Bauart. Stein.	Bauart. Riegel.	Bauart. Holz.	Dachung. Ziegel.	Dachung. Schindeln.	Dachung. Stroh.	Versicherungssummen. I. Klasse. Franken.	Versicherungssummen. II. Klasse. Franken.	Versicherungssummen. III. Klasse. Franken.	Veränderung der Versicherungssummen für die Erste Klasse. 1892	1893	1898	18	18	18	Zweite Klasse. II ta ~~Dritte~~ Klasse. 1876	1877	1891	1890	1896	1898	1900	18	18	18
227		~~Lerch Josef~~ Zeder Maria geb. Lerch	Innerdorf	Haus, Scheune u. Schweinställe			1		1			~~6600~~								~~9000~~	~~14000~~				14000				
	a			Speicher u. Holzhaus			1		1			~~1000~~								1500									
228		~~Kaufmann Jakob~~ ~~Krieger Johann~~ ~~Meyer Franz~~ Bucher Mariz.	~~Fritz~~ Innerdorf	Haus, Scheune u. Schweinställe			1		1			~~2700~~								~~3500~~	~~8000~~			7000					
229		~~Wandeler Maurit~~ Bällig Ant. ~~Josef~~	Innerdorf	Haus, Scheune u. Schweinställe			1	1	×			~~2500~~		~~5500~~	~~7000~~	9500						~~3000~~	~~4000~~						
230		Krieger Josef	Innerdorf	Haus, Scheune u. Schweinställe			1		1			~~1700~~														3000			
231		Amberg ~~Geschwister Gebrüder~~ Josef ~~Weibel Elisabeth~~	Innerdorf	Haus, Scheune u. Schweinställe			1		½	½		~~2400~~									4500								
												16800																	

Staatsarchiv Luzern A 1143/298

Brandassekuranz-Register der Gemeinde Grosswangen

Nro.	Lit.	Eigenthümer.	Benennung des Hofes oder Gutes.	Benennung der Gebäude.	Bauart. Stein.	Bauart. Riegel.	Bauart. Holz.	Dachung. Ziegel.	Dachung. Schindeln.	Dachung. Stroh.	Versicherungssummen. I. Klasse. Franken.	Versicherungssummen. II. Klasse. Franken.	Versicherungssummen. III. Klasse. Franken.	Veränderung der Versicherungssummen für die Erste Klasse. 1892	1897	1898	1899	1901	18	Zweite Klasse. 1874	1875	1876	1877	1879	1890	II. ~~Dritte~~ Klasse. 1901	18	18	18
232		Bucher Mauritz	Innerdorf	Haus, Scheune u. Schweinställe			1	1	X			~~2000~~									~~6000~~	~~7500~~	~~8500~~						
233		~~Meier Anton~~ Wagner ~~Jakob~~ Josef, Schreiner	Innerdorf	Haus u. Scheune			1	1	+			~~900~~			~~9000~~	1897 in IV. Klasse versetzt.								~~3000~~					
234		Meier Gebrüder ~~Anton~~ ~~Joh. Eben~~	Breiten	Haus mit Schmidte u. Schweinställe		1		1			~~4500~~																		
	a			Scheune		1	1	1			~~1000~~						3500												
	b			Schweinscheune			1	1								1000													
235		~~Bühlmann Alois~~ ~~Kupper Josef~~ ~~Dubach Johann~~	Breiten	Haus mit Bäckerei u. Schweinstall		1		1			~~5600~~							9000											
	a	Meyer Hermann		Scheune			1	½	½											~~2000~~		~~3000~~			~~2500~~	3000			
236		Huber Josef ~~Arnold Fidel~~ ~~Bühler Caspar~~	Breiten	Haus, Holzhaus u. Schweinställe		1		1			~~6600~~			8000															
	~~a~~	~~Gellmann Conrad~~		~~Scheune~~		~~1~~		~~½~~	~~½~~			~~2000~~	zu Nr. 235a																
	a	~~Keiser Robert~~		Holzhaus			1	1						300															
	~~a~~	~~Stirnimann Josef Kath.~~																											
											17600	4900																	

Staatsarchiv Luzern A 1143/298

Brandassekuranz-Register der Gemeinde Grosswangen

Nro.	Lit.	Eigenthümer.	Benennung des Hofes oder Gutes.	Benennung der Gebäude.	Bauart. Stein.	Bauart. Ziegel.	Dachung. Ziegel.	Dachung. Stein.	Dachung. Schin.	Dachung. Stroh.	Versicherungssummen. I. Klasse. Franken.	II. Klasse. Franken.	III. Klasse. Franken.	Veränderung der Versicherungssummen für die Erste Klasse. 18~~74~~	76	77	87	88	90	Zweite Klasse. 18~~74~~	75	76	77	79	90.	Dritte Klasse. 1901	18	18	18
232		Bucher Mauritz	Imrendorf	Hausb. Scheune u. Schweinställe		1	1											11000			~~6000~~	7500	~~7500~~					
233		~~Meier Anton~~ Wagner ~~Jakob~~ Josef, Scheune	Imrendorf	Hausb. Scheune			1	1									~~3000~~							3000				
234		Meier Gebrüder ~~Anton und Alois~~	Lozitan	Hausmit Schmiede u. Schweinställe		1	1											10000										
	a			Scheune		1	1	1																				
	b			Schweinscheuer			1	1																				
235		~~Ballmann Alois~~ ~~Kuchler Josef~~ ~~Fuhrer Johann~~	Lozitan	Hausmit Oekonomie u. Schweinstall		1		1											7000	~~9000~~		8000							
	a	Meyer Herman		Scheune			1	1/2													~~2000~~		~~3000~~		~~2500~~	3000		
236		Huber Josef ~~Arnold Fidel~~ ~~Bille Caspar~~	Lozitan	Hausb. Holzhaus u. Schweinställe		1		1																				
	a	~~Gallmann Conrad~~		~~Scheune~~		~~1~~		~~1/2~~																				
	a	~~Keiser Robert~~		Holzhaus			1	1																				
	b	~~Hürrimann Josef Kathi~~																										

Staatsarchiv Luzern A 1143/298

Brandassekuranz-Register der Gemeinde Grosswangen

Nro.	Lit.	Eigenthümer.	Benennung des Hofes oder Gutes.	Benennung der Gebäude.	Bauart. Stein.	Bauart. Riegel.	Bauart. Holz.	Dachung. Ziegel.	Dachung. Schindeln.	Dachung. Stroh.	Versicherungssummen. I. Klasse. Franken.	II. Klasse. Franken.	III. Klasse. Franken.
237		Huber Jakob Xaver	Immerdorf	Haus m. Anbau u.				1					
				Scheunstalle			1	~~1~~		~~1~~		~~7500~~	
	a			Scheune			1	1					
238		~~Fabrik Josef~~ ~~Lieber Jakob~~ Albisser Johann	Oberdorf	Haus u. Scheune			1			1		~~7500~~	
239		Bühlmann ~~Josef~~ Franz ~~Jakob~~	Feldgass	Haus u. Scheune			1			1		~~2000~~	
240		~~Hunkstein Josef~~ Huber Jakob a Xaver	Wiklerfeld	Haus u. Scheune			1		1			~~4000~~	
241		Bösch Jakob	Feldol	Haus u. Scheune			1		½	½		10000	
	a			Scheunstalle u. Holzhaus		1		1				2000	
	b			Speise		1		1				400	
												27400	

Veränderung der Versicherungssummen für die Erste Klasse.						Zweite Klasse.						Dritte Klasse.			
18 79	18 83	18 89	18 95	18	18	18 73	18 75	18 77	18 82	18	18	18	18	18	18
		~~11000~~	14000												
~~7000~~	8000														
							3000								
								~~3000~~	4000						
							6500								

Staatsarchiv Luzern A 1143/298

Brandassekuranz-Register der Gemeinde Grosswangen

Nro.	Lit.	Eigenthümer.	Benennung des Hofes oder Gutes.	Benennung der Gebäude.	Bauart. Stein.	Bauart. Riegel.	Bauart. Holz.	Dachung. Ziegel.	Dachung. Schindeln.	Dachung. Stroh.	Versicherungssummen. I. Klasse. Franken.	Versicherungssummen. II. Klasse. Franken.	Versicherungssummen. III. Klasse. Franken.
242		Bösch ~~Johann~~ Jakob.	Oberfeld	Haus u. Scheune			1	1	1			~~5500~~	
	a			Schweinscheune		×	1	1	1		~~1000~~		
243		~~Kunz Johann~~ ~~Wiest Konrad~~ Erni ~~Josef~~ ~~Johann~~ Jakob	Oberfeld	Haus u. Scheune		1		1			~~1200~~		
244		~~Lischer Johann~~ Gebrüd. ~~Hans~~ Banz ~~Martin~~ Familie	Oberfeld	Antheil Haus u. Scheune		1				1		~~600~~	
245		Banz ~~Martin~~ Familie	Oberfeld	Antheil Haus u. Scheune		1				1		~~800~~	
246		~~Banz Aloisia~~ Kunz Leodogar	Oberfeld	Antheil Haus u. Scheune		1				1		~~800~~	
											2200	7700	

Veränderung der Versicherungssummen für die

Erste Klasse. 1877	1894	18	18	18	18	Zweite Klasse. 1874	1877	1880	1881	1896	1897	Dritte Klasse. 18	18	18	18
								~~8000~~		12000					
								~~2000~~		2500					
~~3000~~	4000														
						~~2000~~			3600						
							~~1600~~				2500				

Staatsarchiv Luzern A 1143/298

Brandassekuranz-Register der Gemeinde Grosswangen

Nro.	Lit.	Eigenthümer.	Benennung des Hofes oder Gutes.	Benennung der Gebäude.	Bauart. Stein.	Bauart. Ziegel.	Bauart. Holz.	Dachung. Ziegel.	Dachung. Schindeln.	Dachung. Stroh.	Versicherungssummen. I. Klasse. Franken.	Versicherungssummen. II. Klasse. Franken.	Versicherungssummen. III. Klasse. Franken.
247		~~Banz Josef~~ Bättig Johann Georg	Obrosold	Antheil Haus in Schüpfheim		1				1		~~900~~	
248		~~Bösch~~ Huber ~~Johann~~ Jakob	Obrosold	Haus in Schüpfheim			1		1			2200	
249		Ettermann Anselm ~~Bösch Josef~~	Obrodorf	Haus in Schüpfheim			1			1		~~1400~~	abgetragen
250		Ettermann ~~Bösch~~ Anselm ~~Josef~~	Obrodorf	Haus in Schüpfheim		1		1				~~9000~~	
251		Obiger	Obrodorf	Haus in Schüpfheim		1		1				~~2000~~	
252		Meyer ~~Anton~~ Gebrüder Ettermann Alois	Obrodorf	Haus, Schüpfheim in Schüpfheimmöser		1		1				~~7000~~	
											9000	10500	

Veränderung der Versicherungssummen für die

Erste Klasse. 18~~79~~	18	18	18	18	18	Zweite Klasse. 18~~74~~	18~~79~~	18~~80~~	18~~96~~	18~~99~~	18	Dritte Klasse. 18	18	18	18
						~~1600~~			2500						
14000															
						3000									
						~~6000~~			8000						

Staatsarchiv Luzern A 1143/298

Brandassekuranz-Register der Gemeinde Frosswangen

50

Nro.	Lit.	Eigenthümer.	Benennung des Hofes oder Gutes.	Benennung der Gebäude.	Bauart. Stein.	Bauart. Riegel.	Bauart. Holz.	Dachung. Ziegel.	Dachung. Schindeln.	Dachung. Stroh.	Versicherungssummen. I. Klasse. Franken.	Versicherungssummen. II. Klasse. Franken.	Versicherungssummen. III. Klasse. Franken.
253		~~Hofmann Franz~~ Ladolf Johann	Obrodorf	Haus u. Scheune		1		½	½			~~2400~~	
	a			Schmiede		1		1					
254		~~Hofstetter Jos. Wwe. Egle Barbara~~ Fischer Johann	Obrodorf	Haus u. Scheune			1			1		~~2000~~	
255		~~Vogel Konrad Frau Anton Kaiser Josef~~ Löffelholz.	Obrodorf	Haus, Scheune u. Schweinställe			1	1	X			~~2000~~	
256		~~Tschuppert Anton Frau Leo Schwestern~~ Bösch Fritz.	Obrodorf	½ Haus, Scheune u. Schweinställe			1	1	X			~~2000~~	
257		Bösch Fritz ~~Salem~~ Schiller Antons ~~Frau~~	Obrodorf	Haus, Scheune u. Anbau		½	½	1				~~2400~~	
												11900	

Veränderung der Versicherungssummen für die Erste Klasse.						Zweite Klasse.						Dritte Klasse.			
18 77	18 80	18 98	18	18	18	18 77	18 92	18 96	18 97	18	18	18	18	18	18
						5000									
	500														
							3500								
									~~3200~~						
	8000								~~3200~~						
								4000							

Staatsarchiv Luzern A 1143/298

Brandassekuranz-Register der Gemeinde Inwil

Nro.	Lit.	Eigenthümer.	Benennung des Hofes oder Gutes.	Benennung der Gebäude.	Bauart. Stein.	Bauart. Riegel.	Bauart. Holz.	Dachung. Ziegel.	Dachung. Schindeln.	Dachung. Stroh.	Versicherungssummen. I. Klasse. Franken.	Versicherungssummen. II. Klasse. Franken.	Versicherungssummen. III. Klasse. Franken.
		~~Zimmer Jakob~~											
258		~~Brunner Sebast.~~ Wagner ~~Leonz~~ Familie.	Obrodorf	Haus u. Scheune		1		1/2	1/2			~~3500~~	
		~~Stucki~~ Lischer-Steiner Regina											
259		~~Egli Anton~~	Obrodorf	Haus u. Scheune			1		1			~~4500~~	
	a			Schweinestall			1	1					
		~~Bösch~~ ~~Stucki~~ Schmid Maria		Mühlenwerk									
260		~~Tschopp Jakob~~	Obrodorf	Haus mit Mühle u. Schweinställe			1	1/2	1/2			~~20000~~	
	a			~~Scheune~~ Stall			1/2	1		+		~~3400~~ 3400	
	b	Kurz Gebrüder Xaver		altes Haus			1	1		X		~~1400~~	
	c			Kabinnisle, Haus, Käse u. Reibe			1/2	1/2	1/2	1/2		~~3900~~	
	d			Scheune			1	1	1				
		Johann											
261		Egli ~~Anton~~	Obrodorf	Haus Scheune u. Schweinställe			1		1			6000	
	a.			Schweinscheune			1	1					
												42700	

Veränderung der Versicherungssummen für die																	
Erste Klasse.							Zweite Klasse.						Dritte Klasse.				
18 75	18 77	18 78	18 82	18 83	18 88	18 90	18 80	18 82	18 85	18 88	18 98	18	18	18	18	18	18
18 98	18	18	18	18	18												
								~~4000~~	5500								
							~~6500~~	~~7000~~									
							15. April 1887	~~5500~~ 17,500		1500 ~~4000~~	20,000						
								~~2500~~		10000							
1000																	

Staatsarchiv Luzern A 1143/298

Brandassekuranz-Register der Gemeinde Großwangen

Nro.	Lit.	Eigenthümer.	Benennung des Hofes oder Gutes.	Benennung der Gebäude.	Bauart. Stein.	Bauart. Riegel.	Bauart. Holz.	Dachung. Ziegel.	Dachung. Schindeln.	Dachung. Stroh.	Versicherungssummen. I. Klasse. Franken.	Versicherungssummen. II. Klasse. Franken.	Versicherungssummen. III. Klasse. Franken.	Veränderung der Versicherungssummen für die Erste Klasse. 1875	1877	1878	1882	1883	1888	Zweite Klasse. 1880	1882	1885	1888	1898	18	Dritte Klasse. 18	18	18	18
258		~~Steiner Jakob~~ ~~Brunner Sebast.~~ Wagner ~~Leon't~~ Familie.	Oberdorf	Haus u. Scheune		1															~~4000~~	5500							
259		~~Stuckly~~ Lischer-Steiner Regina ~~Egli Anton~~	Oberdorf	Haus u. Scheune														8000		~~6500~~	~~7000~~								
	a			Schweinscheune												~~500~~	1000												
260		~~Dutlois~~ Bösch Schmid Maria ~~Tschopp Jakob~~	Oberdorf	Mühlenwerk Haus mit Mühle u. Schweinställe																15. April 1887	~~3500~~ ~~17500~~		1500 ~~9000~~	20,000					
	a ~~a~~			~~Scheune~~ Scheune			1												4500										
	b	Kunz ~~Gebrüder~~ Xaver		altes Haus											~~2000~~	~~10,000~~ 4500		11000											
	c			Nebenmühle, Haus, Säge u. Reibe		½										5000													
	d			Scheune		1											~~2700~~	3000											
261		Egli ~~Anton~~ Johann	Oberdorf	Haus, Scheune ~~u. Schweinställe~~																	~~8500~~			10000					
	a			Schweinscheune			1																						

Staatsarchiv Luzern A 1143/298

Brandassekuranz-Register der Gemeinde Fro Isvangen

Nro.	Lit.	Eigenthümer.	Benennung des Hofes oder Gutes.	Benennung der Gebäude.	Bauart. Stein.	Bauart. Riegel.	Bauart. Holz.	Dachung. Ziegel.	Dachung. Schindeln.	Dachung. Stroh.	Versicherungssummen. I. Klasse. Franken.	Versicherungssummen. II. Klasse. Franken.	Versicherungssummen. III. Klasse. Franken.
262		Wüest Konrad	Obrodorf	Haus		½	½	1			~~10000~~		
	a			Schweinschaune		½	½	1			2000		
	b			Remisette ü.									
				Waschhaus		½	½	1			~~2000~~		
	c			~~Scheune~~			1			1	1886 abgebrannt	~~6000~~	
	d			Speicher			1		1			400	
	e			Scheune			1			1		~~2400~~	
	f			Ofenmeyngebäude	1			1					
	g			Scheune		1	1	1					
263		~~Anton~~ Bürer ~~Gebrüder~~	Längenbüs	Haus, Scheune									
				Schweinställe									
				Holzhaus			1		1			~~2000~~	
	a			Waschhäuschen		1		1			2000		
		~~Heckt Xaver~~											
		~~Hauptst. Wolfgang~~											
264		~~Wagner~~ Gebrüder	Längenbüs	Haus u. Scheune	1		½	½			4500		
	a	~~Schärli Xaver~~		Scheune	1		½	½			500		
		Unternährer Peter											
265		~~Diethelm Melchior~~	Hofmatt	Haus, Scheune									
		~~Jenny Xaver sel. Erben~~		u. Scheunestall		1	½	½			~~5000~~		
		Peter-Bürli Erben											
											26500	13400	

Veränderung der Versicherungssummen für die

Erste Klasse.						Zweite Klasse.						Dritte Klasse.			
~~1900~~	18	18	18	18	18	18 ~~38~~	18 ~~97~~	18	18	18	18	18	18	18	18
6000															
						1886 abgebrannt wieder gebaut ~~2000~~									
20000															
							15000								

Brandassekuranz-Register der Gemeinde Grosswangen

Nro.	Lit.	Eigenthümer.	Benennung des Hofes oder Gutes.	Benennung der Gebäude.	Bauart. Stein.	Bauart. Riegel.	Bauart. Holz.	Dachung. Riegel.	Dachung. deln.	Dachung.	Versicherungssummen. I. Klasse.	Versicherungssummen. II. Klasse.	Versicherungssummen. III. Klasse.	Veränderung der Versicherungssummen für die Erste Klasse. 1877	1879	1886	1887	1888	1899	Zweite Klasse. 1888	1897	18	18	18	18	Dritte Klasse. 18	18	18	18
262		Wiest Konrad	Oberdorf	Haus		½	½	1										14,000											
	a			Schweinscheune		½	½	1																					
	b			Sennhütte u. Wohnung		½	½	1										~~3000~~											
	~~c~~			~~Scheune~~			1																						
	d			Speicher			1																						
	e			Scheune			1													1888 abgetragen ~~3000~~									
	f			Oekonomiegebäude		1		1						~~1000~~				2000											
	g			Scheune		1	1	1								~~9000~~	~~15000~~												
263		Anton Birrer ~~Gebrüder~~	Längacker	Haus, Scheune Schweinställe & Holzhaus			1														15000								
	a			Wasch & Dörrofen		1		1																					
264		~~Hecht Xaver~~ ~~Mangold Melch. Wwe~~ ~~Wagner Gebrüder~~	Längacker	Haus u. Scheune		1		½																					
	a	~~Schärli Xaver~~ Unternährer Peter		Schweinscheune		1		½																					
265		~~Dissler Melchior~~ ~~Jenny Xaver sel. Erben~~ Peter-Bürli Frau	Hofmatt	Haus, Scheune u. Schweinställe			1	½							~~10000~~				13000										

Staatsarchiv Luzern A 1143/298

Brandassekuranz-Register der Gemeinde

Nro.	Lit.	Eigenthümer.	Benennung des Hofes oder Gutes.	Benennung der Gebäude.	Bauart. Stein.	Bauart. Ziegel.	Bauart. Holz.	Dachung. Ziegel.	Dachung. Schindeln.	Dachung. Stroh.	Versicherungssummen. I. Klasse. Franken.	II. Klasse. Franken.	III. Klasse. Franken.
266		Huber Gebrüder	Wammend	Haus, Scheune, Speicher, Hütte			1		1		~~6000~~		
267		Pfarrgemeinde Grosswangen		Pfarrkirche	1			1			100000		
268		Pfarrgemeinde	Grosswangen	Filial Kapelle Rey	1			1			~~1700~~		
269		Stift Münster		Haus der Riese	1			1			4000		
270		Höfe Stättenbach		Filialkapelle Stättenbach	1			1			~~2500~~		
271		Hof Obermühle		Filialkapelle Obereidorf	1			1			~~1500~~		
											115200		

Veränderung der Versicherungssummen für die

Erste Klasse.						Zweite Klasse.						Dritte Klasse.			
18~~70~~	18~~96~~	18~~00~~	18	18	18	18	18	18	18	18	18	18	18	18	18
~~7000~~															
	6000														
		4000													
		4000													

Staatsarchiv Luzern A 1143/298

Brandassekuranz-Register der Gemeinde Großwangen

Nro.	Lit.	Eigenthümer.	Benennung des Hofes oder Gutes.	Benennung der Gebäude.	Bauart. Stein.	Bauart. Ziegel.	Bauart. Holz.	Dachung. Ziegel.	Dachung. Schindeln.	Dachung. Stroh.	Versicherungssummen. I. Klasse. Franken.	II. Klasse. Franken.	III. Klasse. Franken.
272		~~Berg Konrad~~ Schacher Johann.		Haus	½	½		1					
273		Polizeigemeinde		Spritzenhaus		1		1					
274		~~Heini-Amberg Kath.~~ ~~Heini Andreas~~ ~~Schacher Maria~~ Kunz Lor. v. Karl Heini Andreas	Hof	Haus & Scheune		1		½	½				
275		~~Kunz Johann~~ Meyer ~~Johann~~ geb.	Steinhof	Haus & Scheune		1		1					
276		Sidler ~~Joseph~~ Maria v. Elisa	Ingenhusthal	Haus & Scheune		1		1					
277		Kunz Josef v. Jacob ~~Heini Andreas~~ ~~Waldmann Waldvogel~~ ~~Heini Josef Gemeinde~~ ~~Amt Luzern~~	Lärchenwald	Haus & Scheune		1		1					

Veränderung der Versicherungssummen für die

Erste Klasse. 18 80	18 91	18 95	18 96	18	18	Zweite Klasse. 18 ~~74~~	18 77	18	18	18	18	Dritte Klasse. 18	18	18	18
						~~3000~~	4500								
							7000								
~~15000~~	10000														
~~4500~~			5500												

Staatsarchiv Luzern A 1143/298

Brandassekuranz-Register der Gemeinde Inwangen

Nro.	Lit.	Eigenthümer.	Benennung des Hofes oder Gutes.	Benennung der Gebäude.	Bauart. Stein.	Bauart. Riegel.	Bauart. Holz.	Dachung. Steinpl.	Dachung. Riegelbeln.	Dachung. Holzsch.	Versicherungssummen. I. Klasse. Ziegel	I. Klasse. Schin	I. Klasse. Stroh	II. Klasse. Franken.	III. Klasse. Franken.	Franken.
272		~~Jung Konrad~~ Schacher Johann.		Haus	½	½										
273		Polizeigemeinde		Spritzenhaus		1										
274		~~Heini-Amberg Kath.~~ ~~Heer Andreas~~ ~~Jehle Maria~~ Kunz Lor. & Karl Hunkler Andreas	Hof	Haus & Scheune		1										
275		~~Kunz Johann~~ Meyer ~~Johann~~ geb.	Winkel	Haus & Scheune		1										
			Krieger Maria													
276		Sidler ~~Joseph~~	Heinrich Elisa Tagwenschwil	Haus & Scheune		1	1									
277		Kunz Josef. Jacob ~~Hinterandreas~~ ~~Waldmann Waldrad~~ ~~Hirt Josef Gemeind.~~ ~~Heinzelmann Stein~~	Langenwil	Haus & Scheune		1	1									

Veränderung der Versicherungssummen für die

Erste Klasse. 18 73	18 74	18 75	18 77	18 78	18 79	Zweite Klasse. 18 74	18 77	18	18	18	18	Dritte Klasse. 18	18	18	18
2000	10000														
1500															
						~~3000~~	4500								
						~~3000~~	~~10000~~								

Staatsarchiv Luzern A 1143/298

Brandassekuranz-Register der Gemeinde

Nro.	Lit.	Eigenthümer.	Benennung des Hofes oder Gutes.	Benennung der Gebäude.	Bauart. Stein.	Bauart. Riegel.	Bauart. Holz.	Dachung. Ziegel.	Dachung. Schindeln.	Dachung. Stroh.	Versicherungssummen. I. Klasse. Franken.	Versicherungssummen. II. Klasse. Franken.	Versicherungssummen. III. Klasse. Franken.	Veränderung der Versicherungssummen für die Erste Klasse. 1881	1882	1883	1884	1885	1886	I. ~~Zweite~~ Klasse. 1888	1890	1892	1893	1894	1896	I. ~~Dritte~~ Klasse. 1898	1901	18	18
278		~~Meier Gebrüder~~ ~~Arnold Anton~~ Fischer Johann.	Wahenböschen	Haus		1		1						~~4000~~	7000														
279		~~Baumgartner Rosa geb.~~ Beruter Peter.	~~Bühlmann~~ b. d. Mühle	Haus		1		1							~~4000~~	~~5000~~		~~6000~~							8000				
280		Eiholzer Franz ~~Bättig Jacob Josef~~.		Haus & Scheune		1		1								~~4500~~	~~5500~~										7500		
281.		Kappeler Josef.	bei der Kirche.	Scheune		1	1	1										~~7000~~	8500										
282		~~Kupper Franz~~ Bühlmann Caspar	Alt Schützenhaus	Haus mit Werkstatt		1		1	+											~~500~~		~~2000~~	~~2000~~	~~3200~~		~~4500~~	4800		
283.		Obiger.	Eiholz.	Haus.			1	1													7000								

Staatsarchiv Luzern A 1143/298

Brandassekuranz-Register der Gemeinde

Nro.	Lit.	Eigenthümer.	Benennung des Hofes oder Gutes.	Benennung der Gebäude.	Bauart. Stein.	Bauart. Riegel.	Bauart. Holz.	Dachung. Ziegel.	Dachung. Schindeln.	Dachung. Stroh.	Versicherungssummen. I. Klasse. Franken.	Versicherungssummen. II. Klasse. Franken.	Versicherungssummen. III. Klasse. Franken.	Veränderung der Versicherungssummen für die Erste Klasse. 1890.	1891	1892	1893	1897	1898	erste ~~Zweite~~ Klasse. 1900	1901	18	18	18	18	Dritte Klasse. 18	18	18	18
284.		Spieler Josef v. Robert	Eifeld.	Ziegelei (Haus u. Scheune)		1		1						~~3000~~	~~4500~~	~~5500~~	7000.												
285		Wüest Anton	Metzgerhaus	Haus mit Metzg	1			1										15000											
286		Huber Ant.	bei der Kirche	Haus		1		1											~~8000~~		16000								
287		Sidler Konrad	Hiltisrüti	Haus u. Scheune		1	1	1												5000									
288.		Meyer-Gut We.	Eichzelg	Haus		1		1													8000								

Staatsarchiv Luzern A 1143/298

Brandassekuranz-Register der

Nro.	Lit.	Eigenthümer.	Benennung des Hofes oder Gutes.	Benennung der Gebäude.	Bauart. Stein.	Bauart. Riegel.	Bauart. Holz.	Dachung. Ziegel.	Dachung. Schindeln.	Dachung. Stroh.	Versicherungssummen. I. Klasse. Franken.	Versicherungssummen. II. Klasse. Franken.	Versicherungssummen. III. Klasse. Franken.
		Recapitulation.											
Laßus		I. Klasse Franken	II. Klasse Franken	V. Klasse Franken			Transport				481900	447500	3000
Laßus	1	33300	9000				Laßus	32			1700	18900	
"	2	43800	7500				"	33			2500	25900	
"	3	41600	2500				"	34			4200	23300	
"	4	5800	10200				"	35			2500	14100	
"	5	54200	16700				"	36			3200	2100	
"	6	28500	3300	3000			"	37			....	20600	
"	7	58100	7300				"	38			....	23500	
"	8	16900	19100				"	39			9100	12900	
"	9	5700	12000				"	40			2200	25200	
"	10	23600	9100				"	41			14700	10000	
"	11	3500	14400				"	42			1600	8300	
"	12	....	17400				"	43			25100	19100	
"	13	37100	13000				"	44			....	15000	
"	14	7000	18200				"	45			5400	6600	
"	15	3800	14600				"	46			9900	8000	
"	16	600	17000				"	47			4000	4000	
"	17	8800	11800				"	48			1000	13500	
"	18	....	23000				"	49			1200	9300	
"	19	....	8900				"	50			24100	7300	
"	20	2300	5900				"	51			....	22400	
"	21	9900	24600				"	52			7400	15200	
"	22	13900	17100				"	53			....	13900	
"	23	....	13500				"	54			....	16800	
"	24	1500	34000				"	55			17600	4900	
"	25	9300	13200				"	56			....	27400	
"	26	13300	18800				"	57			2200	7700	
"	27	22700	27400				"	58			9000	10500	
"	28	23000	7000				"	59			....	11900	
"	29	....	12800				"	60			....	42700	
"	30	2800	27000				"	61			26000	13400	
"	31	12000	17200				"	62			115200	....	
Laßus		fs. 487.900	fs. 447.500	fs. 3000			Total				763700	902400	3000

Zusammenzug des Versicherungskapitals und Berechnung des Steuerbetreffnisses.

		Versicherungs-Summe. I. Klasse. Fr. 1.	II. Klasse. Fr. 1. 20.	III. Klasse. Fr. 1. 50.	Total. Fr.	Steuer-Betreffniß. Fr.	Rp.
Auf 1. Jänner 1871		765700	902400	3000	1671100	1853	08
	Zuwachs	15800	21800				
do 1872		781500	924200	3000	1708700	1895	04
	Zuwachs	3600	36900				
do 1873		787100	961100	3000	1751200	1944	92
	Zuwachs	39000	49300				
Auf do 1874		826100	1010600	3000	1839700	2063	32
	Zuwachs	23900	53400				
do 1875		850000	1064000	3000	1937000	2151	30
	Zuwachs	24600	18900				
Auf 1. Jänner 1876		894600	1082900	3000	1980500	2198	58
	Zuwachs	53700	50500				
Auf 1. Jänner 1877.		948300	1133400	3000	2084700	2312	88
	Zuwachs	58100	36200				
Auf 1. Jänner 1878		1006400	1169600	3000	2179000	2414	42
	Zuwachs	56200	36600				
Auf 1. Jan. 1879.		1062600	1206200	3000	2271800	2514	54
	Zuwachs	37400	26200				
do 1880		1100000	1232400	3000	2335400	2583	38
	Zuwachs	6500	17000				
Do 1881		1106500	1249400	3000	2358900	2610	28
	Zuwachs	22300	5000				
Do 1882		1128800	1254400	3000	2386200	2638	58
	Zuwachs	42800					
	Abgang		16500				
do 1883		1171600	1237900	3000	2412500	2661	55
	Zuwachs	13400					
	Abgang		1400				
Do 1884.		1185000	1236500	3000	2424500	2673	30
	Zuwachs	32300	4200				
Do 1885.		1223800	1240700	3000	2467500	2717	14
	Zuwachs	54000					
	Abgang		24200				
Do 1886		1273800	1216500	3000	2493300	2736	10
	Zuwachs	44200					
	Abgang		43100				
Do 1887.		1318000	1173400	3000	2494400	2750	84

Staatsarchiv Luzern A 1143/298

Zusammenzug des Versicherungskapitals und Berechnung des Steuerbetreffnisses.

	Versicherungs-Summe. I. Klasse. Fr. 1.	II. Klasse. Fr. 1. 20.	III. Klasse. Fr. 1. 50.	Total. Fr.	Steuer-Betreffniß. Fr.	Rp.
Auf 1 Jänner 1887	1318000	1173400	3000	2494400	2730	58
Zuwachs	38200					
Abgang		29400	3000			
Auf 1 „ 1888	1356200	1144000		2500200	2729	–
Zuwachs	22400					
Abgang		8100				
Dito 1889	1378600	1135900		2514500	2741	68
Zuwachs	17500					
Abgang		900				
Dito 1890	1396100	1135000		2531100	2758	10
Zuwachs	5500					
Abgang		3800				
Dito 1891.	1401600	1131200		2532800	2759	04
Zuwachs	38000	2900				
Dito 1892.	1439600	1134100		2573700	2800	52
Zuwachs	14500					
Abgang		2400				
Dito 1893.	1454100	1131700	2585100	2585200	2812	14.
Zuwachs	14200	3000				
Dto 1894.	1468300	1134700		2603000	2829	94
Zuwachs	19200	1700				
Dto 1895	1487500	1136400		2623900	2851	18.
Zuwachs	54700	35400				
Dto 1896	1542200	1171800		2714000	2948	36
Zuwachs	73600	10600				
Dto 1897	1615800	1182400		2798200	3034	68
Zuwachs	30200	30800				
Dto 1898	1646600	1213200		2859800	3102	44
Zuwachs	95000					
Abgang		10500				
Dto 1899	1741600	1202700		2944300	3184	84
Zuwachs	72800	43700				
Dito 1900.	1814400	1246400		3060200	3310	08
Zuwachs	33300	18200				
Dito 1901	1847700	1264600		3112300	3365	22

Zusammenzug des Versicherungskapitals und Berechnung des Steuerbetreffnisses.

	Versicherungs-Summe. I. Klasse. Fr. 1.	II. Klasse. Fr. 1. 20.	III. Klasse. Fr. 1. 50.	Total. Fr.	Steuer-Betreffniß. Fr.	Rp.

Staatsarchiv Luzern A 1143/298

Zusammenzug des Versicherungskapitals und Berechnung des Steuerbetreffnisses.

	Versicherungs-Summe.				Steuer-Betreffniß.	
	I. Klasse. Fr. 1.	II. Klasse. Fr. 1. 20.	III. Klasse. Fr. 1. 50.	Total. Fr.	Fr.	Rp.

Gemeinde Grosswangen.

Versicherer: Wagner Jos., Schreiner I. Innerdorf. (Benzinmotorbetrieb)

Sto.	Versicherungsobjecte IV. Classe	Versicherungs-Summe Fr.	Prämiensatz Fr.	Betrag der jährlichen Prämie Fr.	Veränderungen der Versicherungssummen 18 Fr.	18 Fr.	18 Fr.	18 Fr.
233.	Wohnhaus, Magazin u. Schreinerei-Anbau	15000	6 50	97 50				

Staatsarchiv Luzern A 1143/298

Gemeinde .....

Versicherer: .....

Versicherungsobjecte **IV. Classe**	Versicherungs-Summe Fr.	Prämiensatz Fr.	Betrag der jährlichen Prämie Fr.	Veränderungen der Versicherungssummen 18 Fr.	18 Fr.	18 Fr.	18 Fr.

Staatsarchiv Luzern A 1143/298

Revision der Gemeinde

No.	Litt.	Schatzung Alte.		Schatzung Neue.
			I. Cl.	
131		10 000		22 000
	a	2 000		6 000
	c	—		4 000
	d	—		300
132	b	1 000		2 500
24		7 500		12 000
45		3 500		4 500
71		6 000		8 000
234		4 500		10 000
143	b	2 100		4 000
272		2 000		10 000
275		—		3 000
219	a	—		4 000
181	a	—		4 000
127	d	—		600
87		2 300		5 000
		40,900		99 900
				40 900
			Gewinn	59 000
		Auf 1. Jänner 1874		
Cl.	I	846 100		f. 846.10 ct
"	II	1010 600		1212.72 ct
"	III	3 000		4.50 ct
		1859 700		f 2063.32 ct
			I	1875
33	b	300		
13		8 500		11 000
15		4 800		6 500
18		—		2 000
40	b	7 000		8 000
63		3 800		—
88		—		1 000
161		9 100		11 000
	b	1 800		2 500
3		—		12 000
		35,300		54 000

10106
12
20212
10106
121282

No.	Litt.	Schatzung Alte.		Schatzung Neue.
1874			II. Cl.	
13	b.	600		—
16		600		—
137		5 000		8 000
138		7 500		12 000
131	b	4 000		7 000
132		13 000		20 000
133		2 500		3 000
121		1 200		3 500
	a	100		300
59		4 600		7 000
	a	3 000		6 000
201		1 600		3 500
143		5 000		10 000
	a	100		—
	c	8 000		12 000
274		—		3 000
245	a	2 800		2 000
86		900		1 500
225		1 600		3 000
160	a	2 500		5 000
38		3 700		7 000
175		1 800		4 500
193		1 100		1 800
194		2 400		5 000
147		4 000		—
		75 600		125 100
				75 600
			Gewinn	49 500
3	II	7000		
16		7600		9000
18		200		—
40		4500		7000
41		3000		4000
	a	400		900
42		2600		3500
62		3600		8000
63		—		7000
69		400		1500
	a	400		800
88		1800		7000
88	a	500		—
111		2500		5000
	a	2600		4000
112		1400		4500
	a	2100		4500
154		9000		14000
161		4000		7000
163		2000		3000
		55,500		90,700

Staatsarchiv Luzern A 1143/298

Revision der Gemeinde Großwangen

No	Litt.	Schatzung Alte	Schatzung Neue
		I. Cls.	
2		4000	6000
32	a	—	3000
35		7000	13000
40	c	4500	6000
93		2700	5000
202	a	—	1000
		18200	34000
			18200
		Zuwachs	15800

No	Litt.	Schatzung Alte	Schatzung Neue
		II. Cls.	
32	a	1500	—
41		1600	3000
53		1000	1500
56		3000	5000
58		1800	4000
77	c	400	2000
103	c	—	2000
109		5000	9000
124	a	—	1000
127		6000	8000
175	a	2000	4000
200		5000	7000
202		4400	7000
		31,700	53,500
			31,700
			21,800

Auf 1. Jänner 1872

I. Cl.	781 500	781 50
II. "	924 200	1109 04
III. "	3000	4 50
	1,708,700	1895.04

1873

No	Litt.	I. Cls.	
5		4300	7000
35		13000	15000
35	a		2000
161	b		1800
195		2400	
211		4000	
272			2000
273			1500
		23700	29300
			23700
			5600

Auf 1 Jan. 1873

I. Cl.	787100	787.10
II. "	961 100	1153.32
III. "	3000	4.50
	1751200	1944.92

No	Litt.	II. Cls.	
249		1400	
34		4700	8000
60		3500	8000
64		3000	4500
91		4000	6000
	a	3000	4000
	b		400
122		5500	9000
127		8000	11000
	a	4500	5800
133		200	2500
188		3500	4000
211		—	7000
226		4000	6000
240		4000	6500
195		—	3500
		49300	86200
			49300
			36900

Revision der Gemeinde Großwangen.

1875.

No	Litt.	Schatzung Alte	Schatzung Neue
		Transport I. Cl.	Uebertrag v. I. Bogen
		35,300	54,000
178		1000	—
179	c	—	1500
181		4000	6000
186		2400	—
213		1100	—
260	b	—	2000
275		3000	5500
125		2800	4500
		49,600	73,500
			49,600
		Zuw.	23,900

No	Litt.	Schatzung Alte	Schatzung Neue
		II. Cl.	
		55,500	90,700
182		6200	10000
	a	1200	2000
186		—	4000
213		—	5500
232		2000	6000
238		1500	3000
260	b	1400	—
		67,800	121,200
			67 800
			Zuw. 53,400
	I.	870 000	fr. 870 ₰
	II.	1064 000	1276 80
		1,934,000	2146.80
	III	3000	4 50
		1,937,000	2151 30

1876.

No	Litt.	I. Cl.	
31		8000	12000
.	a	2500	3500
.	b	2700	5000
.	c	14000	23,000
45		4500	
235		5600	7000
.	a	~~2000~~	~~3000~~
179	d	300	
180	b	300	2000
190		3000	4500
118 } 119 }		5000	7000
.	a		500
1		7000	10000
.	a	4000	7000
		56,900	81,500
			56,900
			24,600

No	Litt.	II. Cl.	
33	a	400	
45			5500
74		2000	3500
75	c	1400	4000
184		3000	5000
	a	2000	3000
222		2100	3500
224		4000	6000
227		6500	9000
—	a	1000	1500
228		2700	3500
232		6000	7500
126	b	4500	
121	a		500
82		2500	3000
81		1200	1700
235	a	2000	3000
		41,300	60200
			41,300
			18,900

I.	894 600 –	894.60
II.	1,082,900 –	1299.48
III.	3,000 –	4.50
	1,980,500 –	2198.58

1082.90
216.58
1299.48

Staatsarchiv Luzern A 1143/298

Revision der Gemeinde

No	Lit.	Schatzung I Alte.	Neue.
		18	77.
72		2800	5000
77	a		8000
94		10.000	
94	a		3000
95	b	600	800
104		1500	2000
126	b		12000
203		1000	
235		7000	9000
240		1200	3000
260	b	2000	10.000
	c		5000
260	a		6000
213			6000
275		3500	6500
11		17.000	25000
282	g		1000
		48,600	102300
			48,600
			53,700
	I.	948 300	948 30.
	II	1133 400	1366 08
	III	3.000	4.50
		2084 800	2319 88

No	Lit.	Schatzung II Alte.	Neue.
75		2600	6000
75	b	200	400
77	a	4000	
84		1300	2300
94			14.000
91	a	4.000	5300
99		3000	5500
101		2900	8000
101a	102a	2400	6000
102		4500	6000
97		1100	3000
97	a	600	2500
95		5000	6000
	a	3000	4500
107		8000	12.000
181		3500	4500
166		2600	9000
184		5000	6000
203			3000
208		3500	5000
239		2000	3500
253		2400	5000
260	c	3900	
158		11500	16,000
213		5500	
215		8000	8000
231		2400	4500
232		4300	8300
246		800	1600
244		900	1600
254		3000	4500
134		3200	
133		3000	
81		1700	
104	a	6000	
75	c	4000	7000
		122000	169,600
			122000
			47,600
			1100
			46500
147	-		4000
			50,500

Revision der Gemeinde

No	Lit.	Schatzung I Alte.	Neue.
		18	78
12		6400	10000
	a.	600	2000
	c		200
13	a	1500	4500
23	a		2500
24	.	12000	14000
34		600	2000
	b	8000	12000
71	a	8000	12000
89	c		800
95	c		2000
104	a		10000
133	.		5000
144	a		5500
161	e.		3500
259	a.		500
260	d.		2700
276			6000
		37100	95200
			37100
			58100
	I	1006,400	1006.40
	II	1,169,600	1403. 52
	III	3000	4. 50
		2,179,0.00	2,414.42

No	Lit.	Schatzung II Alte.	Neue.
12	b.	1900	3500
26		3300	6000
34	.	8000	10,000
36	b	400	1200
37		400	1200
38		1900	8000
	a	500	
42		5000	7500
76		2000	4000
81			1500
83		2400	5000
89		3700	8000
	b.	2300	7500
	c	400	
	d.	600	1200
	e.	700	2000
	f.		800
103		8000	10000
145		900	3000
211		2700	5000
64		4300	5500
		54,700	90900
			54,700
			36,200

1879.

No	Lit.	Schatzung I Alte.	Neue.
11	a	600	
8		10000	13000
21	d	1000	8000
104		10000	12000
107			9000
116		8000	10000
133	a		1500
148		1200	4500
1649	d		1200
237	a		7000
265		5000	10000
276		6000	10000
250		9000	14000
126	b	12000	17000
43		7500	9000
226	a		300
		70,300	126500
			70300
			56200

No	Lit.	Schatzung II Alte.	Neue.
81		1500	2000
85		1400	2500
93	a		8000
107	b	3000	
140	d		10000
151		2000	7000
205		2000	3500
233		900	3000
50		1700	3000
51		5500	10000
251		2000	3000
226		6000	7000
109		9000	12000
36	b	1200	1800
		36,200	72,800
			36,200
			36,600
Anfl. Jan. 1879.			
		1062,600	1062.60
		1206,200	1447.44
		3000	4.50
		2271,800	2514.54

Staatsarchiv Luzern A 1143/298

Revision der Gemeinde

1880

No	Lit.	Schatzung. Alte.		Neue.		No	Lit.	Schatzung. Alte.		Neue.	
			I.						II.		
83				5500		104	b	200			
105		4300		7000		157	a	500			
	a	3500				126	c	200			
	b			2500		127	b	200		400	
131	b			12000		49		1500		3000	
142 u. 149		4500		5000		52		1700		3000	
208		1200		2500		80		1300		2000	
253	a			500		83		5000			
276		10,000		15000		105	a			5500	
277				4500			b	300			
96	c	600		1000		126	a	600		2500	
171		1000		2000		131	b	7000			
185		3000		5000		214	a	1800		3000	
242	a	1000				220		4000		5000	
266		5500		7000		115		4000		6000	
187				2500			a	1800		2500	
		34600		72000			b	3000		4500	
				34600			c	1200		3000	
						96		6500		8000	
				37400			a	2500		3500	
I.		1100000		1100.			R	100			
II.		1232400		1478,88		98		2500		4000	
III.		3000		4.50			a	1500		2000	
						78		2600		3600	
						167		1200		2000	
		2,335,400		2583,38		197		1100		1500	
							a			200	
						198		1400		1800	
						242		5500		8000	
							a			2000	
						252		4000		6000	
						259		4500		6500	
						61		5000		7000	
						187		1800			
						56	a	5000		6500	
						192		4500		6000	
						127	a	5800		6000	
								89800		116000	
										89800	
								1232400,2			
								2764800		26200	
								123 2400			
								1478,88,00			

Revision der Gemeinde Großwangen

1881

No	Lit.	Schatzung. Alte.		Neue.		No	Lit.	Schatzung. Alte.		Neue.	
			I.						II.		
21	g	8000		14000		49		3000		4000	
83		5500				56		5000		6000	
278				4000		82		3000		3500	
131	b	12000		14000		83				6500	
						106		5000		6800	
		25500		32000		128		5000		7000	
				25500		130		3000		3500	
						162		1700		3000	
				6500		229		2500		3000	
						244 u. 45		2600		3600	
	I.	1106,500		1106,50		76		4000		4500	
	II.	1,249,400		1499,28		80		2000		2500	
	III.	3000		4.50			a			500	
						56	a	6500		7000	
		2358,900		2610,28		57	a	4000		4500	
							c	500		800	
						37		1200		1800	
						241		7000		4500	
								50000		73000	
										56000	
										17000	
			I.	18	82,17			5500	II.	8000	
30	c	5000				44		1200		2500	
128				7000		128		7000			
279				4000		158	a			800	
49				3000		49		4000			
259	a	500		1000		258		3500		4000	
22		8500		10000		223		4000		5700	
117		6000		8000		87		2000		3500	
58		21,000		24,000		239		3500		4000	
	b	10,000		14,000		259		6500		7000	
260	b	10,000		11,000		209		1300		2000	
	d	2700		3000		145		3000		4000	
21		26000		22000		216		2000		3500	
	g			4000		261		6000		8500	
278		4000		7,000		260		20000		17500	
										3500	
		87700		110400				69000		74500	
		11		87800						69800	
				22,300						5000	
	I	1128,800		1128.80							
	II	1254,400		1505,28							
	III	3000		4.50							
		2386,200		2638,58							

1249,4
249,88
1249,4
1499,28

125440,12
2508,80
125440
1505,28

Staatsarchiv Luzern A 1143/298

Revision der Gemeinde Großwangen.

No.	Litt.	Schatzung I Alte	Schatzung I Neue	No.	Litt.	Schatzung II Alte	Schatzung II Neue
			1883				
26		—	9000	26		6000	—
29	a	1100	2500	36	b	1800	2500
29		7700	9500	99		5500	6500
36		3700	5500	130	a	200	—
49		3000	4500	134	a	100	—
62	a	—	500	141	a	3400	4500
63	a	—	1500	142			
~~xxx~~	a	~~xxxx~~	~~xxxx~~	143		10000	—
~~xxx~~				184		6000	8000
143		—	10000	216		3500	5500
153	c	—	800	259		7000	—
237		7000	8000				
259		—	8000			43,500	27,000
279		4000	5000			27000	
280		—	4500			16,500	
		26,500	69,300				
			26,500				
			42,800				
	I	1171600	1171.60				
	II	1237900	1485.48				
	III	3000	4.50				
		2412,500	2661.58				
			1884.				
280		4500	5500	183		1700	4500
126	c.	—	500		a.	—	800
34		—	10,000	222		3500	6000
199		4000	5000	189		1000	2500
170		4100	5000	34		10,000	—
		12,600	26000	40		7000	8000
			12600			23,200	21,800
			13,400			21,800	
						1,400	
	I.	1,185,000	1185.—				
	II.	1,236,500	1483.80				
	III.	3,000	4.50				
		2,424,500	2,673.30				

12379
12
24758
12379
1485.48

12365
12
24730
12365
1483.80

Revision der Gemeinde Grosswangen.

No.	Litt.	Schatzung I Alte	Schatzung I Neue	No.	Litt.	Schatzung II Alte	Schatzung II Neue
			1885.				
58.		—	6500	19.		2000	3000
61	a.	—	500		a.	1800	4000
92	d.	—	2000		b.	700	1000
151.		—	6000	46		5000	7000
152		—	4500	58.		4000	—
171		2000	2500	83		6500	7500
191		4500	6000	92	d.	700	—
279.		5000	6000	130.		3500	5000
281.		—	7000	136		8000	9000
21	a.	4500	12000		a.	~~1500~~	~~2000~~
150		2000	3000	151.		7000	—
93	b.	—	500	152		2600	—
136	a.	1500	2000	163.		3000	4000
		19,500	58300	184	a.	3000	5000
			19500	204.		2500	4500
		Z.	38,800	207.		4000	6000
				217		5000	6000
				158.		4000	5500
	I.	1,223,800	1,223.80			63,300	67,500
	II.	1240,700	1488.84				63,300
	III.	3,000	4.50			Z.	4,200
		2,467,500	2,717.14				
			1886				
28	b	—	1000	38		8000	
38		—	8000	95		4500	5000
190		4500	5500	"	d	—	1000
191		6000	7000	115		6000	7000
199		5000	5500	"	a	2500	4500
217		—	5000	152	a	200	—
262	g	—	9000	217		6000	—
20		—	16000	20		16000	—
143	b	4000	5000	183		4500	5500
140		1500	2000	222		6000	6500
130	a		6000			53.700	29,500
151		6000	7000			29.500	
		27000	77000		Ab	24.200	
			27000				
		Z	50000		I	1273.800	1273.80
					II	1,216.500	1459.80
					III	3000	4.50
						2,493300	2738.10

12407
12
24814
12407
1488.84
15
4.5

12165
12
24330
12165
14598

Staatsarchiv Luzern A 1143/298

Revision der Gemeinde Grosswangen

No	Litt.	Schatzung. Alte.		Neue.
				1886
39				7000
63				7000
116	c			600
153	c	100		
180	f			500
214	a			7000
215	a			2000
224				6000
233				3500
262	g	9000		15000
6	g	2000		9000
211	i	7000		8500
24		14000		10000
217		5000		6000
126	n	300		200
141, 42				6000
		94100		88300
				44100
			II	44200
	I	1318000		1318.00
	II	1173400		1408 08
	III	3000		4.50
		2494400		2730 58
				1886
26		9000		10000
27				5000
35		2000		4000
70		0600		1000
137		2500		4000
224		6000		7000
232				11000
262		10000		14000
262	b	2000		3000
262	f	1000		2000
262				500
215				10000
215	a	2000		4500
109				
168	e	1200		
260	a	6000		4500
		42300		80500
				42300
			2	38200

No	Litt.	Schatzung. Alte.		Neue.
29		7000		7000
63		7000		7000
91				3500
141, 42				4500
181				900
214	a			3000
215	a			2000
218				5000
224				6000
223				3000
262	a			5000
203				7000
120				3500
	b			1000
131				4500
	d			500
	b			300
193				1000
194				5000
36				2500
226				7000
				85100
				39400
				43100
111	b	4000		5000
189		2500		3500
232		8500		
262	e	3400		8000
215		8000		
60		8000		7000
109		12000		9000
260		17500		9000
260		3500		1500
		67400		38000
		38000		
	Abg.	29400		
I.		1356200	I.	1356.20
II.		1144000	II.	1372.80
		2500200		2729.00
27	III	Classe ab 6 3000		

Revision der Gemeinde Grosswangen

No	Litt.	Schatzung. Alte.	I. Cl.	Neue.
				1889
129	a			300
184	d			1500
168	e			7000
287		10000		11000
22	a			300
199		5500		6000
214	a	7000		8000
~~262~~	e	~~3000~~		
24		10000		11000
18	a	1000		800
		33500		55900
				33500
			Z.	22400
		1378*60	I. ©	1378600
		1363*08	I.	1135900
		2741*68		2514500
				1135,9 1,2 22718 11359 13630,8
				1890.
12		1000		2500
24		11000		14000
92		8100		10000
141/42		6000		8500
283				8000
21	e	3200		2000
4	a			800
214				3000
235		9000		8000
181	a	6000		5000
		43300		60800
				43300
			Z.	17500
I.		1,396,100		1396.10
II.		1,135,000		1362.-
		2,531,100		2758.10

No	Litt.	Schatzung. Alte.	II. Cl.	Neue.
65		3000		500
129		5000		6000
218	b	100		
219	b	100		
287		7500		
198		1000		2500
214		5500		6000
91	a	5500		6000
91	b	400		500
107		3000		5500
73		2200		3500
"	a			500
88		7000		5000
262	e	3000		
		44100		36000
		36000		
116		8100		
235	a	3000		2500
60		7000		8500
90		1000		1500
123		800		1800
153		3500		5000
	a	1200		3500
162		3000		3500
164		5000		6500
	a	4000		5000
189	a			300
196		1500		3000
202		4000		6500
104		12000		8000
137		2000		6000
175		4500		3500
	a	4000		3500
200		2000		5000
216		3500		2500
229		3000		4000
171		1500		1000
		82000		81100
		81100		
		900		

1323.12
1123
2246
1135.46
1135.12
135
2270
1362.0

Staatsarchiv Luzern A 1143/298

Revision der Gemeinde Grosswangen.

1891.

No.	Litt.	Schatzung. Alte.	I. Cl.	Neue.	No.	Litt.	Schatzung. Alte.	II. Cl.	Neue.
284		3 000		4 500	126		6 000		—
126		—		9 000	86		1 500		3 000
276		15 000		10 000	106		6 800		8 000
					154		2 500		5 000
					154a u. 160	a	9 000		6 000
		18 000		23 500			25 800		22,000
				18 000			22 000		
			Zuw.	5,500		Abg.	3 800		

Auf 1. Januar 1891.

I.	1.401 600	1.401. 60
II.	1.131 200	1.357. 44
III.	—	
	2.532 800	2.759. 04

1131200
120
22624000
1131200
1,357,44000

1892

No.	Litt.	Schatzung. Alte.	I. Cl.	Neue.	No.	Litt.	Schatzung. Alte.	II. Cl.	Neue.
18	d	—		2500	19		3000		4000
20	b			600	65		500		800
22		11.000		14.000	106		8000		13.000
25		10.000		11.000	107		5.500		8000
140		2.000		—	140		—		5000
167		—		11.000	167		3000		—
174		900		—	173		3000		4.500
202		—		9.000	192		6000		6500
213		6.000		6.500	202		9000		—
229		—		5.500	229		4000		—
236		6500		8000	234		2800		3500
236	a	—		300	113		3600		6000
282		500		2000			48.400		51.300
284		4.500		5500					48.400
217		6000		7500				Zuw.	2.900
10	a			2000					
		47.400		85.400					
				47.400	1.	Kl.	1.439.600		1439.60
			Zuw.	38.000	2.	"	1.134.100		1360.92
							2.573.700		2800.52

1134.1
1.2
22682
11341
1360.92

Revision der Gemeinde G

1893

No.	Litt.	Schatzung. Alte.	I. Cl.	Neue.	No.	Litt.	Schatzung. Alte.	II. Cl.	Neue.
282		2,000		2,500.	156.	a	1,000		300.
224		7,000		8,000.	214	a	6,000		8,000.
141	142	8,500		10,000.	129		6,000		7,500
229.		5,500		7,000	155		500		—
89	g.	—		2,000.	156		1,300		—
131	e	—		1,500	157		1,000.		—
167		11,000		13,000.	135		2,400		—
158	b.	—		1,500.					
219	b.	—		1,500.			18,200		15,800
284		5,500		7,000.			15,800		
217.		7,500		9,000.					
133	a	1,500		—		Abg.	2,400		
		48,500		63,000					
			Z	48,500					
				14,500					
	I	1,454,100		1454.10					
	II	1.131,700		1358.04					
		2,585,800		2812.14					

11317.
12
22634
11317
1358.04

1894.

No.	Litt.	Schatzung. Alte.	I. Cl.	Neue.	No.	Litt.	Schatzung. Alte.	II. Cl.	Neue.
17		2500		8000	196		3000		4000
25	a	4000		8000	199		~~6000~~		~~7500~~
27		5000		8000	225/6		7000		9000
31	b	5000		3500					
110	a	11000		11600			10000		13000
243		3000		4000					
282		2500		3200	Kl.	I.	1,468,300		1468.30
127	d	600		—		II.	1.134,700		1361.64
199		6000		7500					
							2.603,000		2,829.94
		39600		53800					
				39600					
				14,200					

1134.7
12
22694
11347
1361.64

1894

Staatsarchiv Luzern A 1143/298

Revision der Gemeinde Grosswangen.

No.	Litt.	Schatzung. I.Cl. Alte.	Neue.	No.	Litt.	Schatzung. II.Cl. Alte.	Neue.
			1895				
89	c	800	—	50		3000	2,000
126	a		2,500	51		10,000	9,000
377		4500	5,500	59	c	2,000	500
31	b.	3500	5,000		f	800	—
	a	3500	8,000	138	c	100	—
127	d		1,500	139		4,000	5000
23	a	8,000	11,000	140		5,000	2,000
31		12,000	13,000	131	a	100	—
237		10,000	14,000	168	a.	2,500	—
169		3,000	—	169	a.	2,500	—
105		7,000	9,000		b.	100	—
195		—	4000	188		4000	8000
				222	a.	100	—
				223	a.	100	—
				126	a	2,500	—
				37	a	4500	6000
				143		4,500	5500
				195		3500	
				169	a	—	6500
				169		—	7,000
				168		5000	7000
				105	a	5500	8,000
		54,300	73,500			59,800	61,500
			54300				59800
			19,200				1700
					I	1,487,500.	1487.50
					II.	1,136 400.	1363.68
						2,623,900	2,851 18
			1896				
21	c	2000	500	32	b	1500	
32	b.	....	6000	45		5500	7000
35	a	4000	8000	67		3200	
67		....	5000	109		9000	12000
110	a	11600	~~3000~~	110	a	8000	10000
"	c	2000	3000	112	a	6900	9000
131	a	6000	9000	189		3500	4500
	b	14000	17000	201		3500	....
	c	4000	28000	205		3500	5000
	e	1500	5000	206		2000	4500
150		3000	5000	214		8000	10000
201		....	5000	222		6500	12500
203		2500	3000	228		5000	7000
214	a	8000	10000	242		8000	12000
215	a	4500	6500	"	a	2000	2500
275		6500	7000	247		1600	2500
274		6000	8000	257		2400	4000
263		1700	6000			80100	11 5500
		77300	132000				80 100
			77300				35.400
			54.700				

1136 4/12 = 227 28 / 113 64 / 1362 68

I. 1542,200 — 1542.20
II. 1871,500 — 1406.16
2714,000 — 2948.36

11718 / 12 = 2343 6 / 11718 / 14061 6 / 1542 20 / 2948 36

Revision der Gemeinde Grosswangen.

No.	Litt.	Schatzung. I.Cl. Alte.	Neue.	No.	Litt.	Schatzung. II.Cl. Alte.	Neue.
			1897				
24		14000	20000	95	d	1000	.
32	b	6000	16000	56	a	7000	.
95	b	800	.	109		12000	14000
	d	.	1000	169	a	6500	10000
56	a	.	12000	179	b	7100	14000
201		5000	6000	198		2500	4500
224		8000	25000	223		5700	.
233		3500	9000		b.	200	.
285		.	15000	246		1600	2500
30		7100	14000	255		2000	3200
		44400	118,000	256		2300	3300
			44400	263		8000	15000
			73,600			55900	66500
							55900
							10600
					Cl. I.	1615 800	1615.80
					II.	1882 400	1418.88
						2798,200	3034.68
			1898.				
				74		1.600	3000
24		20.000	23.000	"	a	6000	7.000
26		10.000	14.000	"	b	3500	4.500
43		9.000	12.000	78		3600	5000
~~74~~		~~1600~~	~~3000~~	79		1500	3000
115	b		5000	91		6000	9000
	c		3000	"	a	6000	8000
128		7000	8000	115		7000	8000
152		4500	6000		b	4500	
199		7500	9000		c	3000	
241		6000	7000	169		7000	11000
208		3000	5000	169		4500	5500
229		7000	9500	174		3500	6500
234	b		1000	327		9000	14.000
255/56			8000	265		3200	—
261	a		1000	256		3300	—
282		3200	4500	260		9000	20000
286			8000	261		8500	10000
116	b	7000		116	b		7000
233		9000					
		93.200	124.000			90.700	121.500
			93.200				90.700
			30.800				30.800
I.		1.646.600	1646.60				
II.		1.213.200	1453.84				
		2.859.800	3102.44				

11874 / 12 = 23648 / 11824 / 141888

Staatsarchiv Luzern A 1143/298

Revision der Gemeinde Grosswangen.

No.	Lits.	Schatzung. I.Cl. Alte.	Neue.
			1899.
2		6000	11,000
24		23000	48000
161		11000	14000
180	b.	2000	8000
211			6000
214			14000
234	a	1000	3500
120			7000
130	a.	6000	10000
191		7000	8500
190		5500	8000
185		4000	6500
265		10000	13000
55		24000	40000
		99500	194500
			99500
			95000
I.		1741 600	1741.60
II.		1202 700	1443.24
		2.944.300	3184.84

1202.70
240.54

No.	Lits.	Schatzung. II.Cl. Alte.	Neue.
78		5000	7000
161	a	7000	12000
211		4500	
214		10000	
252		6000	8000
130		5000	
		37500	27000
		27000	
		10500	

Revision der Gemeinde Grosswangen.

No.	Lits.	Schatzung. I.Cl. Alte.	Neue.
			1900.
4		14000	22000
9	a	1500	4500
18			9000
31	c	23000	33000
	d		7000
48	a		1000
67		5000	7000
74	c		500
105		9000	11000
127	d.	1500	3000
142	a		1500
175	a		7000
198	a		12000
210		8000	
219		4000	8000
222	b	400	
262	b	3000	6000
	g	15000	20000
270		2500	4000
271		1500	4000
287			5000
175			6000
		88700	161500
			88.700
			72.800
I		1.814.400	1214.40
II		1246.400	1495.68.
		3.060.800	2.710.08.

No.	Lits.	Schatzung. II.Cl. Alte.	Neue.
5	a	2000	4000
18		3000	
	a	1800	3000
44		2500	4000
76		4500	6000
92	c	8000	14000
105	a	8000	12000
116	b	7000	14000
139		5000	8000
	a	300	1000
140		2000	
146		5000	9000
147		4000	8000
156	a	300	
175	a	3500	
180	c	7000	10000
193		1220	3000
210			14000
230		1700	3000
175		3500	
		70300	114000
			70300
			143700

1246.4
12
24928
12464
149568

Staatsarchiv Luzern A 1143/298

Revision der Gemeinde Grosswangen.

No.	Litt.	Schatzung. Alte.	I. Cl.	Neue.	No.	Litt.	Schatzung. Alte.	II. Cl.	Neue.
				(1901.)					
30		14 000		18 000	97a x.		4 500		7 000
31	a	8 000		9 000	98.a		6 500		9 000
32	b.	16 000		22 000	99		11 000		12 000
39		7 000		10 000	127	a	6 000		12 000
~~97a x.~~		~~4 500~~		~~7 000~~	129		7 500		11 000
~~289~~					141				
235		8 000		9 000	142	a	9 000		10 000
280		5 500		7 500	189		5 500		7 000
282		4 500		4 800		a	300		
286		8 000		16 000	235	a	2 500		3 000
288				8 000					
							52.800		71 000
		71 000		104.300					52.800
				71 000					
				33.300					18.200
I Kl.		1.847.700		1847.70					
II "		1.264.600		1517.52					
		3.112.300		3365.22					

12646
12
25292
12646
1517.52

Staatsarchiv Luzern A 1143/298

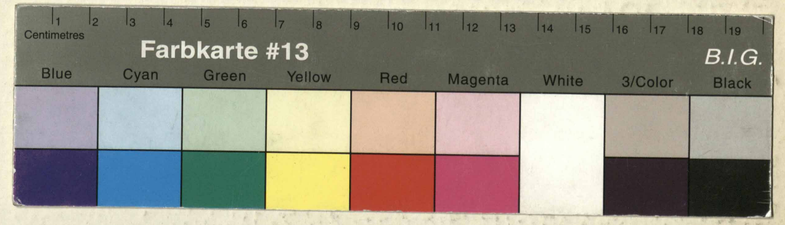

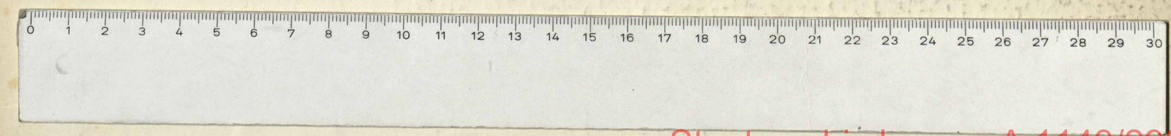

Staatsarchiv Luzern A 1143/298

Staatsarchiv Luzern A 1143/298