1811.

Brandassekuranz-

tabellen

des Gemeindegerichtskreises

Reiden.

28

mit Langnau & Wikon

Staatsarchiv Luzern A 1143/28

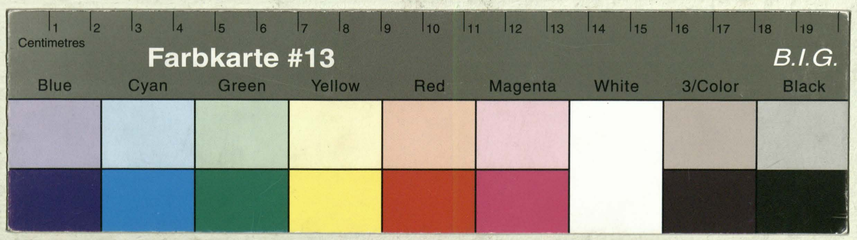

STAATSARCHIV LUZERN
A 1143/28

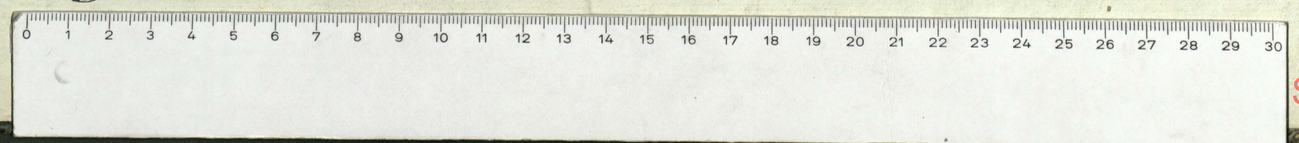

Staatsarchiv Luzern A 1143/28

Staatsarchiv Luzern A 1143/28

Staatsarchiv Luzern A 1143/28

Brand-Assekuranz-Tabelle der Gemeinde Beyden im Gerichtskreise Beyden und Amt Willisau

Datum der Einschreibung. Jahr	Monat.	Tag	Namen und Geschlecht des Eigenthümmers.	Benennung des Orts, Hofes oder Gebäudes.	Nummero des Hauses.	Benennung und Beschreibung der Gebäude.	Gutächtliche Schatzung der Beamten nach dem wahren Werthe. Fr.	Schatzung des Eigenthümmers. Fr.	Von der Regierung festgesetzte Schatzung. Fr.	Zusammenzug der Gebäude-Schatzung eines jeden Eigenthümmers, so wie der ganzen Gemeinde. Fr.	Bemerkungen.
1810.	Decembris	20	Kunz Wünst	Oberdorf	1	Ein alts Hauß Samt Scheurung mit Stroh gedekt . . .	300.	230	230	230.	Daran ist noch ein Behausung so Joseph Elmliger besitzt
		20.	Jost Stäger	Oberdorf	2.	Ein Böß Hauß Samt Scheurung mit Stroh gedekt . . .	500	400	380	~~400~~ 380	
		20.	Joseph Zimmerli	Oberdorf	3.	Ein Hauß Halb Böß Samt Scheurung mit Stroh gedekt . . .	600	400	400	400.	
		20.	Melchior Marfurt	Oberdorf	4.	Ein halbes Hauß u. halbe Scheurung Halb Böß mit Stroh gedekt	400	200.	200	200.	
		20	Gebrüderen Kriegel	Oberdorf	5.	Ein halbs Hauß halbe Scheurung Böß mit Stroh gedekt . . .	300.	230	230	230.	No: 4. u. 5 Stehen under einer first mit besondern Eingängen.
										1440	

Staatsarchiv Luzern A 1143/28

2

Brand-Assekuranz-Tabelle der Gemeinde Beyden im Gerichtskreise Beyden und Amt Willisau

Datum der Einschreibung. Jahr	Monat.	Tag	Namen und Geschlecht des Eigenthümmers.	Benennung des Orts, Hofes oder Gebäudes.	Nummero des Hauses.	Benennung und Beschreibung der Gebäude.	Gutächtliche Schatzung der Beamten nach dem wahren Werthe. Fr.	Schatzung des Eigenthümmers. Fr.	Von der Regierung festgesetzte Schatzung. Fr.	Zusammenzug der Gebäude-Schatzung eines jeden Eigenthümmers, so wie der ganzen Gemeinde. Fr.	Bemerkungen.
1810.	Decembris	20.	Paul Häfliger	Oberdorf	6.	Ein halbes Hauß halbe Scheürung halb Böß mit Stroh gedekt . .	400.	250.	250	250.	
		20.	Johan Widmer	Oberdorf	7.	Ein halbs Hauß halbe Scheürung Gut mit Strohgedekt	450.	300	300	300.	No: 6. u 7. Stehen under einer first mit besondern Einfachen
		20.	Klauß Reist	Oberdorf	8.	Eine zweyfache Behausung Samt Scheürung mit Stroh gedekt	750	550	550	550.	
		20.	Franz Dürig sen.	Oberdorf	9.	Ein Hauß Samt Scheürung Böß mit Strohgedekt . . .	750	600.	570	~~600.~~ 570	
		20.	Johan Gellmann	Oberdorf	10.	Ein Hauß Samt Scheürung halb Buth mit Strogedekt . .	1200.	900.	900	900.	
										2570	

Staatsarchiv Luzern A 1143/28

Brand-Assekuranz-Tabelle der Gemeinde Beyden im Gerichtskreise Beyden und Amt Willisau

Datum der Einschreibung. Jahr	Monat.	Tag	Namen und Geschlecht des Eigenthümmers.	Benennung des Orts, Hofes oder Gebäudes.	Nummero des Hauses.	Benennung und Beschreibung der Gebäude.	Gutächtliche Schatzung der Beamten nach dem wahren Werthe. Fr.	Schatzung des Eigenthümmers. Fr.	Von der Regierung festgesetzte Schatzung. Fr.	Zusammenzug der Gebäude-Schatzung eines jeden Eigenthümmers, so wie der ganzen Gemeinde. Fr.	Bemerkungen.
1810.	Decembris	20.	Josef Steinman	Oberdorf	11.	Ein Hauß samt Scheürung mit Stroh gedekt ganz Böß	750.	380.	380	380.	
		20.	Petter Kost	im Gäßli	12.	Ein Hauß samt Scheürung halb Böß mit Stroh gedekt	700.	350.	350	350.	
		20.	Balz Schaller	Dito	13.	Ein Hauß samt Scheürung ganz Böß mit Stroh gedekt . .	600	300.	300	300.	
		20.	Johann Eygenstatz	Dito	14.	Ein Hauß samt Scheürung ganz Böß mit Stroh gedekt.	300.	150	150	150.	
		20.	Johann Widmer	Oberdorf	15.	Schmitten Ehehaft samt Hauß Scheürung mit Ziegel gedekt	1600.	1000.	1000	1000.	Ein Hurf Schmitten
										2180	

Staatsarchiv Luzern A 1143/28

4

4.

Brand-Assekuranz-Tabelle der Gemeinde Reyden im Gerichtskreise Reyden und Amt Willisau

Datum der Einschreibung. Jahr	Monat.	Tag	Namen und Geschlecht des Eigenthümmers.	Benennung des Orts, Hofes oder Gebäudes.	Nummero des Hauses.	Benennung und Beschreibung der Gebäude.	Gutächtliche Schatzung der Beamten nach dem wahren Werthe. Fr.	Schatzung des Eigenthümmers. Fr.	Von der Regierung festgesezte Schatzung. Fr.	Zusammenzug der Gebäude-Schatzung eines jeden Eigenthümmers, so wie der ganzen Gemeinde. Fr.	Bemerkungen.
1810.	Decembris	20.	Urban Arnold	Möhren	16.	Ein Hauß samt Scheürung u. Wirtschaft mit Ziegel gedekt	4800.	3600.	3600	3600.	Wirtschaft zum Möhren
		20.	Gebrüderen Heßliger	Uferdorf	17.	Ein Hauß samt Scheürung mit Ziegel gedekt . . .	1000.	600.	600	600.	
		20.	Gebrüderen Meyer	Uferdorf	18.	Ein Hauß samt Scheürung ein Guth mit Stroh gedekt . . .	800.	500.	500	500.	
		20.	Melchior Rütter	Uferdorf	19.	Ein halbes Hauß halbe Scheürung mit Stroh gedekt . .	250.	130.	130	130.	
		20.	Mariana Guth	Uferdorf	20.	Ein halbes Hauß halbe Scheürung mit Stroh gedekt . .	350.	200.	200	200.	No: 19. u. 20 Stehen under einer first und besonderen Eingängen
		20.	Sebastian Bossert	Uferdorf	21.	Ein Hauß mit Scheürung halb gut ein Stroh dach	1200.	900	900		
					21. a	Stichen mit Stroh gedekt . .	200	150	150	1050.	
										6080	

Staatsarchiv Luzern A 1143/28

Brand-Assekuranz-Tabelle der Gemeinde Beyden im Gerichtskreise Beyden und Amt Willisau

Datum der Einschreibung. Jahr	Monat.	Tag	Namen und Geschlecht des Eigenthümmers.	Benennung des Orts, Hofes oder Gebäudes.	Nummero des Hauses.		Benennung und Beschreibung der Gebäude.	Gutächtliche Schatzung der Beamten nach dem wahren Werthe. Fr.	Schatzung des Eigenthümmers. Fr.	Von der Regierung festgesezte Schatzung. Fr.	Zusammenzug der Gebäude-Schatzung eines jeden Eigenthümmers, so wie der ganzen Gemeinde. Fr.	Bemerkungen.
1810	Decembris	20	Josephs Waltisperg	Uferdorf	22		halb Hauß halbe Scheürung mit einem Strohdach ist Böß	380	300	290	~~300~~ ~~290~~	
		20	Josephs Waltisperg	Uferdorf	23		halbs Hauß halbe Scheürung mit Stroh gedekt ist Alt	500	400	380	~~700~~ 670	No: 22. 23 Stehen unter einer first mit besondern Einhängen
		20	Zachariaß Schmidt	in der Höll	24.		Ein Hauß Samt Scheürung Alt mit Strohgedekt	1200	1000	900		
					24	A	Spicher mit Strohgedekt	150	100	100		
		20	Zachariaß Schmidt	in der Höll	25.		Ein halbs Hauß halbe Scheürung mit Stroh gedekt ist Alt	400	300	300		
		20	Zachariaß Schmidt	in der Höll	26		Daß übrige halbe Hauß halbe Scheürung ist Alt ein Strohdach	450	350	340	~~1750~~ 1640	No: 25. & 26 Stehen under einer first mit 2 Einhängen
		20	Antoni Ächerli	in der Höll	27		Ein halbs Hauß halbe Scheürung ist Alt mit Stroh gedekt	300	250	230	~~250~~ 230	Dieß Steht mit No 28 under einer first mit 2 Einhängen
											2540	

Staatsarchiv Luzern A 1143/28

6
6

Brand-Assekuranz-Tabelle der Gemeinde Regden im Gerichtskreise Regden und Amt Willisau

Datum der Einschreibung. Jahr	Monat.	Tag	Namen und Geschlecht des Eigenthümmers.	Benennung des Orts, Hofes oder Gebäudes.	Nummero des Hauses.		Benennung und Beschreibung der Gebäude.	Gutächtliche Schatzung der Beamten nach dem wahren Werthe. Fr.	Schatzung des Eigenthümmers. Fr.	Von der Regierung festgesezte Schatzung. Fr.	Zusammenzug der Gebäude-Schatzung eines jeden Eigenthümmers, so wie der ganzen Gemeinde. Fr.	Bemerkungen.
1810	Decembris	20	Johann Dolder	in der Höll	28.		Ein halbs Haus halbe Behausung mit Brochgerechtigkeit ist Alt	300	250	230	~~250~~ 230	Im 3 Vrgt mit No 27 numero nimm first
		20	Melchior Hüzholzer	Dorfe	29.		Ein Haus 3 Theil Behausung mit Brochgerechtigkeit ist Alt	600	400	400	400	
		20	Jakob Hüsli	Hindenburg	30		Ein Haus mit Behausung ist Gut mit Brochgerechtigkeit	1500	1000	1000		
					30	a	Ein alter Behausung mit Brochgerechtigkeit	150	120	120		
					30	b	Ein halbe Behausung mit Zinsgerechtigkeit	250	150	150	1270	Im halb Vrg Vrgt mit No 32 numero nimm Jakob
		20	Franz Hegimatz	Dito	31		Ein Haus 3 Theil Behausung ist Alt mit Brochgerechtigkeit	500	270	270	270	
		20	Jakob Schuler	Dito	32.		Ein halbs Haus 3 Theil Behausung ist Alt mit Brochgerechtigkeit	600	450	450		Im 3 Vrgt mit No 33 numero first mit 2 Jünglinge
					32	b	Ein halbe Behausung mit Zinsgerechtigkeit	250	170	170	620	Im halb Vrg Vrgt mit No 30 numero nimm Jakob
											2790	

Staatsarchiv Luzern A 1143/28

Brand-Assekuranz-Tabelle der Gemeinde Reyden im Gerichtskreise Reyden und Amt Schillisau

7

Datum der Einschreibung. Jahr	Monat.	Tag	Namen und Geschlecht des Eigenthümmers.	Benennung des Orts, Hofes oder Gebäudes.	Nummero des Hauses.	Benennung und Beschreibung der Gebäude.	Gutächtliche Schatzung der Beamten nach dem wahren Werthe. Fr.	Schatzung des Eigenthümmers. Fr.	Von der Regierung festgesetzte Schatzung. Fr.	Zusammenzug der Gebäude-Schatzung eines jeden Eigenthümmers, so wie der ganzen Gemeinde. Fr.	Bemerkungen.
1810.	Decembris	20	Johann Schildknecht	Hinderburg	33	Ein Zhill Haus und Behausung mit Brod gedekt	300	240.	~~240.~~ 230	~~240.~~ 230	Ins Augt mit No. 32 und nimmt fürst
		20.	Anton Künzli jun.	Underdorf	34	Ein Haus Dann und Behausung Nun, ab mit Brod gedekt	1800	1200.	1200	1200.	
		20.	Melchior Künzli	Ditto	35.	Ein Haus gut mit Zugehör gedekt	1600.	1000.	1000		
					35 a	Ein Behausung Haus, mit Brod gedekt.	600.	400	400	1400.	
		20	Klaus Schlegel	Ditto	36	Ein Haus Dann Mühlgut ab Zugehör gedekt	8000.	6000.	6000		
					36 a	Ein Behausung mit Brod gedekt . .	1600.	1200.	1200		
					36 b	Ein Behausung halb mit Behausung Zugehör	600	400	400		
					36 c	Ein Thurn	150	100	100		
					36 d	Ein Oehn mit Zugehör . .	500	360.	360	8060.	
		20.	Jost Meyer	Ditto	37	Ein Haus Dann Behausung ist Alt ab mit Brod gedekt	1200.	600	600		
					37 a	Ein Oehn mit Brod gedekt	500.	300.	300	900.	
										11790	

Staatsarchiv Luzern A 1143/28

Brand-Assekuranz-Tabelle der Gemeinde im Gerichtskreise und Amt

Datum der Einschreibung. Jahr	Monat.	Tag	Namen und Geschlecht des Eigenthümmers.	Benennung des Orts, Hofes oder Gebäudes.	Nummero des Hauses.	Benennung und Beschreibung der Gebäude.	Gutächtliche Schatzung der Beamten nach dem wahren Werthe. Fr.	Schatzung des Eigenthümmers. Fr.	Von der Regierung festgesetzte Schatzung. Fr.	Zusammenzug der Gebäude-Schatzung eines jeden Eigenthümmers, so wie der ganzen Gemeinde. Fr.	Bemerkungen.
1810.	Decembris	20	Johannes Hälbling sen.	Ashendorf	38.	ein Haus Dach Behausung Gutt und Zugehört	2800	2000.	2000	2000.	
		20.	Christen Schmidt	Dito	39.	ein halbes Haus halben Behausung halb Gutt mit Vorbehalt	600.	400.	400		No. 39. & 40 Behausungen sind ein Haus mit 2 Eingängen
					40	noch des Dritten halben Hauses & halben Behausung	600	400	400		
					40	a ein Stuhn mit Zugehört	400.	200	200	1000	
		20	Bernhard Schmidt	Dito	40	ein Haus Dach Behausung Gutt & mit Vorbehalt	1600	1200.	1200		
					40	a ein Stuhn mit Vorbehalt	500.	340.	340	1540.	
		20.	Johannes Hellmann	Dito	42	ein Haus Dach Behausung Hof & mit Vorbehalt	600.	400	400		
					42	a ein Stuhn mit Vorbehalt	200	100	100	500.	
		20.	Bernhard Hälbling Wisenau	Dito	43	ein Haus Dach Behausung Gutt & mit Vorbehalt	1200.	800.	800		auf dem Haus ein Stuhn mehr
					43	einen Thurgbett Haus Stuhn mit Zugehör	400	300.	300	1100.	
										6140	

Staatsarchiv Luzern A 1143/28

Brand-Assekuranz-Tabelle der Gemeinde Beyden im Gerichtskreise Beyden und Amt Willisau 9.

Datum der Einschreibung. Jahr	Monat.	Tag	Namen und Geschlecht des Eigenthümmers.	Benennung des Orts, Hofes oder Gebäudes.	Nummero des Hauses.		Benennung und Beschreibung der Gebäude.	Gutächtliche Schatzung der Beamten nach dem wahren Werthe. Fr.	Schatzung des Eigenthümmers. Fr.	Von der Regierung festgesetzte Schatzung. Fr.	Zusammenzug der Gebäude-Schatzung eines jeden Eigenthümmers, so wie der ganzen Gemeinde. Fr.	Bemerkungen.
1810.	Decembris	20.	Gebrüder Fetter	Usterdorf	44		ein Hauß Samt Scheürung Böß u. mit Strogedekt . .	500.	400.	380	~~400.~~ 380	
		20.	Phillip Güthert	Dito	45.		Ein Hauß Samt Scheürung Ganz Neü mit Zieglen . .	4000.	4000	3000	~~4000.~~ 3000	
		20.	Johan Zimmerli	Dito	46.		Ein Hauß halb Neü Samt Scheürung mit Strohgedekt . . .	1000.	500.	500		Auf dem Hauß ein Pfister recht
					46.	a	ein Halben Spicher mit Strogedekt	200.	100.	100	600	Der halbe Spicher Steht mit No 48 under einem Dach
		20.	Gebrüder Elmliger	Underdorf	47		Ein Hauß Samt Scheürung und Schmiten Ehehaft mit Ziegel gedekt . .	2000.	1500	1500	1500.	Huof Schmitten
		20.	Eva Jung	Dito	48.		Ein Hauß Samt Scheürung u. Wirtschaft mit Ziegel gedekt	1600.	1000.	1000	[illegible]	Wirtschaft zu Sonnen
					48 (6)	a	ein Halben Spicher mit Strogedekt	200.	100	100	1100.	Der halbe Spicher Steht mit No 46. under einem Dach
											6580	

Staatsarchiv Luzern A 1143/28

Brand-Assekuranz-Tabelle der Gemeinde Beyden im Gerichtskreise Beyden und Amt Willisau

Datum der Einschreibung. Jahr	Monat.	Tag	Namen und Geschlecht des Eigenthümmers.	Benennung des Orts, Hofes oder Gebäudes.	Nummero des Hauses.	Benennung und Beschreibung der Gebäude.	Gutächtliche Schatzung der Beamten nach dem wahren Werthe. Fr.	Schatzung des Eigenthümmers. Fr.	Von der Regierung festgesetzte Schatzung. Fr.	Zusammenzug der Gebäude-Schatzung eines jeden Eigenthümmers, so wie der ganzen Gemeinde. Fr.	Bemerkungen.
1810	Decembris	20.	Gebrüder Häfliger	Underdorf	49	Ein Hauß Samt Scheurung ist halb ~~Neu~~ guth mit Stroh gedekt	900.	700.	680	~~700.~~ 680	
		20	Hauß jerg Kronenberg	Dito	50.	Ein Hauß Samt Scheurung ganz Neu mit Ziegel gedekt	2000.	1000	1000	1000.	
		20.	Johann Meyer	Dito	51.	Ein halbs Hauß halbe Scheurung Böß mit Stroh gedekt . . .	400.	250	250	250.	
		20.	Melchior Häfliger	Dito.	52	Ein halbes Hauß halbe Scheurung Böß mit Stroh gedekt . . .	400.	250.	250	250.	No: 51. u 52. Stehen under einer First mit 2 Einhängen
		20.	Johann Eyholzer	Dito	53	Ein Hauß Samt Scheurung ist Gut mit Stroh gedekt . . .	900.	500.	500	500.	
										2680	

Staatsarchiv Luzern A 1143/28

Brand-Assekuranz-Tabelle der Gemeinde Beyden im Gerichtskreise Beyden und Amt Willisau

Datum der Einschreibung. Jahr	Monat.	Tag	Namen und Geschlecht des Eigenthümmers.	Benennung des Orts, Hofes oder Gebäudes.	Nummero des Hauses.		Benennung und Beschreibung der Gebäude.	Gutächtliche Schatzung der Beamten nach dem wahren Werthe. Fr.	Schatzung des Eigenthümmers. Fr.	Von der Regierung festgesetzte Schatzung. Fr.	Zusammenzug der Gebäude-Schatzung eines jeden Eigenthümmers, so wie der ganzen Gemeinde. Fr.	Bemerkungen.
1810	Decembris	20	Gebrüder Marzohl	Underdorf	54		Ein ~~[illegible]~~ ein fahs Boß Hauß mit Schnürung mit Strohgedekt	900	700	680	~~700~~ 680	
		20	Jakob Zimmerli & Joseph	Dito	55.		Ein Hauß Samt Schnürung ist gut mit Strohgedekt	1300	650	650		
					55	a	ein Stichen mit Strohgedekt	200	100	100	750	
		20	Joseph Zimmer	Dito	56		Ein Hauß Samt Schnürung mit Strohgedekt . . .	1000	600	600		
					56	a	Ein halben Stichen ein Strohdach	130	100	100	700	Dieser Steht mit No 57 under einer first
		20	Gebrüder Zimmerli	Dito	57		Ein alts Hauß Samt Schnürung mit Strohgedekt . . .	1000	500	500		
					57 (6)	a	Ein halben Stichen mit Strohdach	130	100	100	600	Dieser Steht mit No: 56 under einer first
		20	Johann Büllmann	Dito	58.		Ein Hauß Samt Schnürung ist Boß mit Strohgedekt .	500	250	250	250	
											2980	

Staatsarchiv Luzern A 1143/28

12

12.

Brand-Assekuranz-Tabelle der Gemeinde Pfäffikon im Gerichtskreise Pfäffikon und Amt Willisau

Datum der Einschreibung. Jahr	Monat.	Tag	Namen und Geschlecht des Eigenthümmers.	Benennung des Orts, Hofes oder Gebäudes.	Nummero des Hauses.		Benennung und Beschreibung der Gebäude.	Gutächtliche Schatzung der Beamten nach dem wahren Werthe. Fr.	Schatzung des Eigenthümmers. Fr.	Von der Regierung festgesetzte Schatzung. Fr.	Zusammenzug der Gebäude-Schatzung eines jeden Eigenthümmers, so wie der ganzen Gemeinde. Fr.	Bemerkungen.
1810.	December	20	Xaver Meyer Pfluglehn	Pfäffikon Dorf	59		ein Haus & Bäckerey mit zugehörigen	2500	1870	1870		Einsprache
					59	a	ein Scheuren Hof mit Strohgedeckt	300	220	220		
					59	b	ein Schweinen Scheuren gut mit zugehörigen	200	150	150	2240	
		20	Frau Anna Meyerinn	Ditto	60		ein altes Haus & Bernt Scheuren mit Strohgedeckt	800	600	600		
					60	a	ein altes Stöckli mit Strohdach	100	70	70	670	
		20	Frau Anna Meyerinn	Ditto	61.		ein halbes Haus Bernt Scheuren mit Strohgedeckt	1400	1050	1050		
		20	Frau Anna Meyerinn	Ditto	62.		ein halbes Haus & alt Bernt Scheuren mit Strohgedeckt	1000	750	750		
					62	a	ein Stöckli mit zugehörigen	600	400	400	2200	No 61. & 62. Stöckli und neues sind mit 2 Feuerstätten
		20.	Ludwig Pfluglehn	Ditto	63		ein altes Haus Bernt Scheuren mit Strohgedeckt	1000	800	750	~~800~~ 750	
											5860	

Staatsarchiv Luzern A 1143/28

Brand-Assekuranz-Tabelle der Gemeinde Beyden im Gerichtskreise Beyden und Amt Willisau

Datum der Einschreibung. Jahr	Monat.	Tag	Namen und Geschlecht des Eigenthümmers.	Benennung des Orts, Hofes oder Gebäudes.	Nummero des Hauses.		Benennung und Beschreibung der Gebäude.	Gutächtliche Schatzung der Beamten nach dem wahren Werthe. Fr.	Schatzung des Eigenthümmers. Fr.	Von der Regierung festgesezte Schatzung. Fr.	Zusammenzug der Gebäude-Schatzung eines jeden Eigenthümmers, so wie der ganzen Gemeinde. Fr.	Bemerkungen.
1810.	Decembris	20	Joseph Elmliger	Underdorf	64		ein Hauß samt Scheürung gut u. mit Stroh gedekt	1200	1000	900		
					64	A	ein Spicher mit Zieglen	600	450	450		
		20	Joseph Elmliger	Dito	65		ein Hauß samt Scheürung mit Stroh gedekt . . .	1200	1000	900	~~2400~~ 2250	
		20	Johann Häfliger	Dito	66.		ein halbs halbe Scheürung ist böß u. mit Stroh gedekt	400	250	250	250	
		20	Gebrüder Willimann	Dito	67		ein halbs Hauß halbe Scheürung ist böß u. ein Strohtach	400	250	250	250	No: 66. u. 67 stehen under einer first mit 2 Eingängen
		20	Joseph Stalder	Dito	68		ein Hauß samt Scheürung mit Ziegel gedekt	4000	4000	3000	~~4000~~ 3000	ist die Wirthschaft zum Löwen
											5750	

Staatsarchiv Luzern A 1143/28

Brand-Assekuranz-Tabelle der Gemeinde Reyden im Gerichtskreise Reyden und Amt Willisau

Datum der Einschreibung. Jahr	Monat.	Tag	Namen und Geschlecht des Eigenthümmers.	Benennung des Orts, Hofes oder Gebäudes.	Nummero des Hauses.		Benennung und Beschreibung der Gebäude.	Gutächtliche Schatzung der Beamten nach dem wahren Werthe. Fr.	Schatzung des Eigenthümmers. Fr.	Von der Regierung festgesetzte Schatzung. Fr.	Zusammenzug der Gebäude-Schatzung eines jeden Eigenthümmers, so wie der ganzen Gemeinde. Fr.	Bemerkungen.
1810	Decembris	20	Gebrüder Wünst	oberdorf	69		ein alts Hauß Samt Schnürung mit Strohgedekt	1700	1500	1280		
					69	a	ein Wicher mit Strohgedekt	600	400	400	~~1900~~ 1680	
		20	Gebrüder Zölli	Dito	70.		ein halbs Hauß halbe Schnürung mit Strohgedekt	310	300	240		
		20	Gebrüder Zölli	Dito	71.		ein halbs Hauß halbe Schnürung mit Strohgedekt	650	300	330	~~600~~ 570	No: 70. u 71 stehen under einer first mit 2 Einhängen
		20.	Antoni Thum	Dito	72		ein Hauß Samt Schnürung hein ist gut u mit Strohgedekt	850	430	430	430	
		20	Gebrüder Häfliger Pfisters	Dito	73		ein halbs Hauß halbe Schnürung mit Strohgedekt	550	400	400	400	Steht mit No 74 under einer first mit 2 Einhängen
											3080	

Staatsarchiv Luzern A 1143/28

Brand-Assekuranz-Tabelle der Gemeinde Beyden im Gerichtskreise Beyden und Amt Willisau

Datum der Einschreibung. Jahr	Monat.	Tag	Namen und Geschlecht des Eigenthümmers.	Benennung des Orts, Hofes oder Gebäudes.	Nummero des Hauses.	Benennung und Beschreibung der Gebäude.	Gutächtliche Schatzung der Beamten nach dem wahren Werthe. Fr.	Schatzung des Eigenthümmers. Fr.	Von der Regierung festgesetzte Schatzung. Fr.	Zusammenzug der Gebäude-Schatzung eines jeden Eigenthümmers, so wie der ganzen Gemeinde. Fr.	Bemerkungen.
1810	Decembris	20.	Joseph Mülli	oberdorf	74	ein halbs Hauß halbe Schnürung alt mit Stroh gedekt	400	200	200	200	Steht mit No: 73 under einer first
		20	Hs Jerg Knothen seel.	Dito	75.	ein Hauß Samt Schnürung ist böß u mit Stroh gedekt.	600	400	400	400	
		20.	Leonz Mülli	Dito	76	ein Hauß Samt Schnürung mit Stroh gedekt ist alt . .	1200	600	600	600.	
		20.	Joseph Mülli	Dito	77	ein Hauß Samt Schnürung ist alt u mit Stroh gedekt	1200.	900	900	900.	
		20	Ullrich Häfliger	Dito	78	ein Hauß Samt Schnürung neu mit ziegel . . .	1800.	1000	1000	–	
					78. a	ein Schnür in der Weid mit Stroh gedekt	100	70	70	1070	
										3170	

Staatsarchiv Luzern A 1143/28

16

16.

Brand-Assekuranz-Tabelle der Gemeinde Beyden im Gerichtskreise Beyden und Amt Willisau

Datum der Einschreibung. Jahr	Monat.	Tag	Namen und Geschlecht des Eigenthümmers.	Benennung des Orts, Hofes oder Gebäudes.	Nummero des Hauses.		Benennung und Beschreibung der Gebäude.	Gutächtliche Schatzung der Beamten nach dem wahren Werthe. Fr.	Schatzung des Eigenthümmers. Fr.	Von der Regierung festgesetzte Schatzung. Fr.	Zusammenzug der Gebäude-Schatzung eines jeden Eigenthümmers, so wie der ganzen Gemeinde. Fr.	Bemerkungen.
1810	Decembris	20	Joseph Rütter	oberdorf	79		Ein Hauß Samt Schnürung ist alt mit Stroh gedekt . . .	600	400	400	400.	
		20	Joseph Elmliger Wagner	oberdorf	80.		Ein Hauß Samt Schnürung ist alt mit Stroh gedekt . . .	700.	500	500		
					80	a	ein nebent gebäu . . .	200	150	150	650	Dieses nebet gebäu Steht mit deß Kunz Wüesten under einer first
		20	Jakob Tüllmans seel.	im Zölli	81.		Ein Hauß Samt Schnürung ist alt v. Böß mit Stroh gedekt.	500	300.	300	300	
		20	Xander Widmer	Hauß ein Steht im feld bey der Schofmatt	82.		ist Neü Samt Schnürung mit einem Stroh dach . . .	1500	1500	1130	~~1500~~ 1130	
											2480	

Staatsarchiv Luzern A 1143/28

Brand-Assekuranz-Tabelle der Gemeinde Zeyden im Mooß im Gerichtskreise Zeyden und Amt Willisau 17.

Datum der Einschreibung. Jahr	Monat.	Tag	Namen und Geschlecht des Eigenthümmers.	Benennung des Orts, Hofes oder Gebäudes.	Nummero des Hauses.	Benennung und Beschreibung der Gebäude.	Gutächtliche Schatzung der Beamten nach dem wahren Werthe. Fr.	Schatzung des Eigenthümmers. Fr.	Von der Regierung festgesezte Schatzung. Fr.	Zusammenzug der Gebäude-Schatzung eines jeden Eigenthümmers, so wie der ganzen Gemeinde. Fr.	Bemerkungen.
1810.	Decembris	21.	Jakob Kneubüller	im Hölzli	83	ein Hauß Samt Schneurung ist halb Böß mit Stroh gedekt . .	800	600	600	600	
		21.	Anton Zimmerli	Dito	84	ein Hauß Samt Schneurung ist gut u mit Stroh gedekt . .	950	700	700	700	
		21.	Klauß Blum	Vodergaß	85	ein Hauß Samt Schneurung ist gut u mit Stroh gedekt . .	1000	600	600	600	
		21.	Gebrüder Meyer	Dito	86.	ein halbes Hauß halbe Schneurung ist Böß ein Stroh Dach	500	400	380	~~400~~ 380	
		21.	Hs Jerg Lienz	Dito	87.	ein halbes Hauß halbe Schneurung Böß u ein Stroh Dach	400	300	300	300	No: 86. u 87. Stehen under einer first mit 2 Eingängen
										2580	

Staatsarchiv Luzern A 1143/28

18

Brand-Assekuranz-Tabelle der Gemeinde Zeyten im Moos im Gerichtskreise Zeyten und Amt Willisau

Datum der Einschreibung. Jahr	Monat.	Tag	Namen und Geschlecht des Eigenthümmers.	Benennung des Orts, Hofes oder Gebäudes.	Nummero des Hauses.	Benennung und Beschreibung der Gebäude.	Gutächtliche Schatzung der Beamten nach dem wahren Werthe. Fr.	Schatzung des Eigenthümmers. Fr.	Von der Regierung festgesezte Schatzung. Fr.	Zusammenzug der Gebäude-Schatzung eines jeden Eigenthümmers, so wie der ganzen Gemeinde. Fr.	Bemerkungen.
1810	Decembris	21	Joseph Sigrist	Vordergas	88	Ein Hauß Samt Schnürung ist gut u. hat ein Stroh dach . .	1100	600	600	600	
		21.	Gebrüder Wagner	Dito	89	Ein Hauß Samt Schnürung halb Kuth ein Stroh dach . . .	750	500	500	500	
		21	Anton Tättig	Dito	90	Ein Hauß Samt Schnürung halb Kut mit Stroh gedeckt . .	800.	600	600	600	
		21.	Johann Cossert	Dito	91.	ein Hauß Samt Schnürung gut ein Stroh dach . .	1000.	600	600	600	
		21	Joseph Blum	Dito	92.	ein Hauß Samt Schnürung halb Kut ein Stroh dach . .	600	400	400	400	
										2700	

Staatsarchiv Luzern A 1143/28

Brand-Assekuranz-Tabelle der Gemeinde Beyden im Mooß im Gerichtskreise Beyden und Amt Willisau

Datum der Einschreibung. Jahr	Monat.	Tag	Namen und Geschlecht des Eigenthümmers.	Benennung des Orts, Hofes oder Gebäudes.	Nummero des Hauses.	Benennung und Beschreibung der Gebäude.	Gutächtliche Schatzung der Beamten nach dem wahren Werthe. Fr.	Schatzung des Eigenthümmers. Fr.	Von der Regierung festgesezte Schatzung. Fr.	Zusammenzug der Gebäude-Schatzung eines jeden Eigenthümmers, so wie der ganzen Gemeinde. Fr.	Bemerkungen.
1810	Decembris	21.	Johann Tättig	Vordergaß	93	Ein Hauß Samt Schnürung ist halb Böß mit einem Strohdach	1000	750	750	750	
		21.	Jakob Dürig	Bärenloch	94	Ein Hauß Samt Schnürung Böß ein Strohdach	850.	600	600	600	
		21	Jakob Hunziker	Kreismat	95.	Ein Hauß Samt Schnürung halb Kut ein Strohdach . . .	1400	1200	1050	~~1200~~ 1050	
		21.	Gebrüder Meyer	Auf dem Letten	96	Ein Hauß Samt Schnürung halb Böß u. mit Strohgedekt	1500	1200	1130	~~1200~~ 1130	
		21.	Jost Blum	Wizhubel	97.	ein Hauß Samt Schnürung mit Strohgedekt . . .	600	400	400	400	
										3930	

Staatsarchiv Luzern A 1143/28

Brand-Assekuranz-Tabelle der Gemeinde Zeyden im Mooß im Gerichtskreise Zeyden und Amt Willisau

20.

Datum der Einschreibung. Jahr	Monat.	Tag	Namen und Geschlecht des Eigenthümmers.	Benennung des Orts, Hofes oder Gebäudes.	Nummero des Hauses.	Benennung und Beschreibung der Gebäude.	Gutächtliche Schatzung der Beamten nach dem wahren Werthe. Fr.	Schatzung des Eigenthümmers. Fr.	Von der Regierung festgesetzte Schatzung. Fr.	Zusammenzug der Gebäude-Schatzung eines jeden Eigenthümmers, so wie der ganzen Gemeinde. Fr.	Bemerkungen.
1810	Decembris	21	Johann Stäger	Spitzhubel	98	ein halbes Hauß und halbe Scheürung mit Stroh gedekt . .	450	300	300	300	
		21	Jost Büllman	Dito	99.	ein halbes Hauß halbe Scheürung mit Stroh gedekt . .	450	300	300	300	No: 98 u 99 stehen under einer first mit 2 Eingängen.
		21	Gebrüder Spreng Gustis	Dito	100.	ein Hauß samt Scheürung ist Boß u mit einem Stroh dach	550	400	400	400	
		21.	Ullrich Affentranger	Balizi	101.	Hauß samt Scheürung halb Boß mit Stroh gedekt . .	1000	600	600		
					101. A	ein Spicher mit zieglen	400	200	200	800	
		21	Joseph Zimmerli	Hubel Baß	102	ein Hauß samt Scheürung mein aber klein ein Stroh dach	700	500	500	500.	
										2300	

Staatsarchiv Luzern A 1143/28

Brand-Assekuranz-Tabelle der Gemeinde Zeyden im Mooß im Gerichtskreise Zeyden und Amt Willisau

Datum der Einschreibung. Jahr	Monat.	Tag	Namen und Geschlecht des Eigenthümmers.	Benennung des Orts, Hofes oder Gebäudes.	Nummero des Hauses.	Benennung und Beschreibung der Gebäude.	Gutächtliche Schatzung der Beamten nach dem wahren Werthe. Fr.	Schatzung des Eigenthümmers. Fr.	Von der Regierung festgesezte Schatzung. Fr.	Zusammenzug der Gebäude-Schatzung eines jeden Eigenthümmers, so wie der ganzen Gemeinde. Fr.	Bemerkungen.
1810	Decembris	21	Jost Zimmerli	Hubelgaß	103	Ein Hauß Samt Scheürung Ganz Böß mit Strohgedekt	500	250	250	250	
		21.	Marann Lüthi	Dito	104	ein halbs Hauß und halbe Scheürung ganz Böß ein Strohtach	250	250	190	~~250~~ 190	
		21.	Johan Kaufman	Dito	105	halbs Hauß halbe Scheürung mit Strohgedekt . . .	250	200	190	~~200~~ 190	No: 104. und 105 Stehen under einer first mit 2 Einhängen
		21.	Johann Steiman	Dito	106	Ein Hauß Samt Scheürung ist Boß u. mit Strohgedekt	450	200	230	~~200~~ 230	
		21	Leonzi Meyer	Dito	107	Ein Hauß Samt Scheürung mit Stroh gedekt	800	400	400	400	
										1260	

Staatsarchiv Luzern A 1143/28

Brand-Assekuranz-Tabelle der Gemeinde Beyden im Mooß im Gerichtskreise Beyden und Amt Willisau

Datum der Einschreibung. Jahr	Monat.	Tag	Namen und Geschlecht des Eigenthümmers.	Benennung des Orts, Hofes oder Gebäudes.	Nummero des Hauses.	Benennung und Beschreibung der Gebäude.	Gutächtliche Schatzung der Beamten nach dem wahren Werthe. Fr.	Schatzung des Eigenthümmers. Fr.	Von der Regierung festgesetzte Schatzung. Fr.	Zusammenzug der Gebäude-Schatzung eines jeden Eigenthümmers, so wie der ganzen Gemeinde. Fr.	Bemerkungen.
1810	Decembris	21	Johan Büllmann	Vordergaß	108	zweytheil ~~ein halbs~~ Hauß und ~~halbe~~ Schneurung mit Stroh gedekt ist Böß	600	400	400	400	
		21	Jakob Büllmann	Dito	109	ein Tritel Hauß u. Schneurung Böß ein Stroh dach	200	150	150	150	No 108. u. 109 Stehen under einer first mit einem Einhang
		21.	Anton Affentranger	Dito	110	Ein Hauß Samt Schneurung Ganz Böß ein Stroh dach	550	400	400	400	
		21	Jakob Grob	Dito	111.	Ein Hauß Samt Schneurung halb Böß ein Stroh dach	900	600	600	600	
		21	Leonz Kunz	Dito	112	Ein halbs Hauß halbe Schneurung ist Böß ein Stroh dach.	300	200	200	200	Steht mit No 13 under einer first mit 2 Einhängen
										1750	

Staatsarchiv Luzern A 1143/28

Brand-Assekuranz-Tabelle der Gemeinde Reyden im Moos im Gerichtskreise Reyden und Amt Willisau

Datum der Einschreibung. Jahr	Monat.	Tag	Namen und Geschlecht des Eigenthümmers.	Benennung des Orts, Hofes oder Gebäudes.	Nummero des Hauses.	Benennung und Beschreibung der Gebäude.	Gutächtliche Schatzung der Beamten nach dem wahren Werthe. Fr.	Schatzung des Eigenthümmers. Fr.	Von der Regierung festgesetzte Schatzung. Fr.	Zusammenzug der Gebäude-Schatzung eines jeden Eigenthümmers, so wie der ganzen Gemeinde. Fr.	Bemerkungen.
1810	Decembris	21	Jakob Kneubüler	Vordergaß	112	ein halbes Hauß halbe Schnürung halb Böß, Strohdach	500	250	250	250	Steht mit No 112. under einer first
		20	Jakob Kraft	Dito	113	ein Hauß samt Schnürung halb Böß, ein Strohdach	800	400	400	400	
		21	Joseph Hukeler	Dito	114	ein Hauß samt Schnürung ist gut, ein Strohdach	1200	600	600	600	
		21	Melchior Schürmann	Dito	115	ein Hauß samt Schnürung halb Böß, mit Strohgedeckt	600	400	400	400	
		21	Gebrüder Elmliger Schmidts	Dito	116	ein Hauß samt Schnürung ist gut, ein Strohdach	1400	800	800	800	
										2450	

Staatsarchiv Luzern A 1143/28

24

24

Brand-Assekuranz-Tabelle der Gemeinde Beyden im Mooß im Gerichtskreise Beyden und Amt Willisau

Datum der Einschreibung. Jahr	Monat.	Tag	Namen und Geschlecht des Eigenthümmers.	Benennung des Orts, Hofes oder Gebäudes.	Nummero des Hauses.	Benennung und Beschreibung der Gebäude.	Gutächtliche Schatzung der Beamten nach dem wahren Werthe. Fr.	Schatzung des Eigenthümmers. Fr.	Von der Regierung festgesetzte Schatzung. Fr.	Zusammenzug der Gebäude-Schatzung eines jeden Eigenthümmers, so wie der ganzen Gemeinde. Fr.	Bemerkungen.
1810	Decembris	21	Johann Hodel	Vordergaß	118	Hauß samt Schnürung ist neu ein Strohdach	2000	1500	1500	1500	
		21	Klauß v. Joseph Tüllmann	Gedergaß	119	ein Hauß samt Schnürung halb Töß, mit Strohgedekt	1000	600	600	600	
		21	Joseph Hinnen	Dito	120	ein Hauß samt Schnürung ist Töß ein Strohdach	700	500	500	500	
		21	Klauß Ächerli	Dito	121	ein Hauß neu samt Schnürung mit Strohgedekt	1200	800	800	800	
		21	Johann Keist	Dito	122	ein halbs Hauß halbe Schnürung ist Töß ein Strohdach	550	350	350	350	Steht mit No 123 under einer first mit 2 Eingängen
										3750	

Staatsarchiv Luzern A 1143/28

Brand-Assekuranz-Tabelle der Gemeinde Reyden im Moos im Gerichtskreise Reyden und Amt Willisau

Datum der Einschreibung. Jahr	Monat.	Tag	Namen und Geschlecht des Eigenthümmers.	Benennung des Orts, Hofes oder Gebäudes.	Nummero des Hauses.		Benennung und Beschreibung der Gebäude.	Gutächtliche Schatzung der Beamten nach dem wahren Werthe. Fr.	Schatzung des Eigenthümmers. Fr.	Von der Regierung festgesetzte Schatzung. Fr.	Zusammenzug der Gebäude-Schatzung eines jeden Eigenthümmers, so wie der ganzen Gemeinde. Fr.	Bemerkungen.
1810	Decembris	21	Johan Kniſt	Gedergaß	122		ein halbs Hauß halbe Schnürung mit Strohgedekt . . .	400	250	250	250	Steht mit No 122. under einerd first
		21	Leonz Eigenſtaz Sel.	Dito	123		ein Hauß Samt Schnür ist Böß ein Stroh dach . .	800	500	500	500	
		21	Antonj Tossert	Dito	124		ein Hauß Samt Schnürung ist Böß, ein Stroh dach	740	400	400	400.	
		21	Urs Dürig	Dito	125		ein großes Hauß Samt Schnürung ist Böß, ein Stroh dach	1300	800	800	800	
		21.	Antonj Widmer Sel.	Schoßmat	126		ein Hauß Samt Schnürung ist Gut ein Stroh dach . .	1400	1050	1050		
						a	ein Spicher	700	500	500	1550	
											3500	

Staatsarchiv Luzern A 1143/28

Brand-Assekuranz-Tabelle der Gemeinde Zeyden im Mooß im Gerichtskreise Zeyden und Amt Willisau

Datum der Einschreibung. Jahr	Monat.	Tag	Namen und Geschlecht des Eigenthümmers.	Benennung des Orts, Hofes oder Gebäudes.	Nummero des Hauses.		Benennung und Beschreibung der Gebäude.	Gutächtliche Schatzung der Beamten nach dem wahren Werthe. Fr.	Schatzung des Eigenthümmers. Fr.	Von der Regierung festgesezte Schatzung. Fr.	Zusammenzug der Gebäude-Schatzung eines jeden Eigenthümmers, so wie der ganzen Gemeinde. Fr.	Bemerkungen.
1810.	Decembris	21	Klauß Widmer	Töllenthal	127		ein Hauß samt Schnürung ist gut ein Stroh dach	3500	3500	2630		
				Weidacher		a	ein Schnür mit Stroh gedekt	800	500	500		
						b	ein Spicher ist böß	400	400	300	~~4400~~ 3430	
		21	Gebrüder Wagner	Klempen	128		ein Hauß samt Schnürung ist böß hat ein Stroh dach	800.	500	500	500	
		21.	Joseph Buth	Dito	129		ein Hauß samt Schnürung ist böß ein Stroh dach . .	900	550	550	550	
		21	Joseph Hodel	Dito	130		ein Hauß samt Schnürung halb böß, ein Stroh dach . .	700	350	350	350	
		21	Johann Kunbüller	ob dem Klempen	131		ein böses Hauß samt Schnürung ein Stroh dach . .	500	400	380	~~400~~ 380	
											5210	

Staatsarchiv Luzern A 1143/28

Brand-Assekuranz-Tabelle der Gemeinde Beyden im Mooß im Gerichtskreise Beyden und Amt Willisau

Datum der Einschreibung. Jahr	Monat.	Tag	Namen und Geschlecht des Eigenthümmers.	Benennung des Orts, Hofes oder Gebäudes.	Nummero des Hauses.	Benennung und Beschreibung der Gebäude.	Gutächtliche Schatzung der Beamten nach dem wahren Werthe. Fr.	Schatzung des Eigenthümmers. Fr.	Von der Regierung festgesezte Schatzung. Fr.	Zusammenzug der Gebäude-Schatzung eines jeden Eigenthümmers, so wie der ganzen Gemeinde. Fr.	Bemerkungen.
1810	Decembris	21.	Antoni Zöllj	Klempen	133	Ein Hauß samt Schneürung daß Hauß neü, ein Strohdach	800	400	400	400	
		21.	Gebrüder Zimmerlj	Dito	134	Ein Hauß samt Schneürung ganz böß . . .	150.	100	100	100	
		21	Gebrüder Streng	Dito	135	Ihr zwey theil Hauß samt Schneürung ganz böß ein Strohdach	400	268	270	270	
		21	Lunzi Streng	Dito	136	Sein Trittel Hauß und Schneürig ist böß . . .	200	134	140	140	Die zwey No 135. 136. stehen under einer first ~~mit einem Eingang~~
		21	Joseph Weber seel.	Dito	137	ein Hauß samt Schneürung ganz neü ein Stroh dach . . .	1600	800	800	~~800~~	
					137 a	ein Kapellen . . .	800.	400	400	1200	
		21	Jost Meyer	Dito	138	Hauß samt Schneürung mit Stroh gedekt . . .	850	600	600	600	
										~~2660~~ 2710	

Staatsarchiv Luzern A 1143/28

28

Brand-Assekuranz-Tabelle der Gemeinde Zeyden im Mooß im Gerichtskreise Zeyden und Amt Willisau

Datum der Einschreibung. Jahr	Monat.	Tag	Namen und Geschlecht des Eigenthümmers.	Benennung des Orts, Hofes oder Gebäudes.	Nummero des Hauses.	Benennung und Beschreibung der Gebäude.	Gutächtliche Schatzung der Beamten nach dem wahren Werthe. Fr.	Schatzung des Eigenthümmers. Fr.	Von der Regierung festgesetzte Schatzung. Fr.	Zusammenzug der Gebäude-Schatzung eines jeden Eigenthümmers, so wie der ganzen Gemeinde. Fr.	Bemerkungen.
1810.	Decembris	21	Xander Meyer	Klempen	137	ein Barn Tucher hütten mit zieglen gedekt	550	400	400	400	
		21.	Ludwig Meyer	im Schlat	138	Ein Hauß samt Schnürung halb neü ein Stroh dach.	1000	800	750	~~800~~ 750	
		21.	Melchior Acher man	Dito	139	Ein Hauß samt Schnürung ist neü ein Stroh dach.	600	400	400	400	
		21	Gebrüder Zimmerli	Dito	140	ein Hauß samt Schnürig ist Töß ein Stroh dach	550	400	400	400	
		21	Joseph Eigensatz	Gegraben	141	Ein Hauß sam Schnürung neü ein Stroh dach.	1000	500	500	500	
		21	Daß Moosler	Schullhauß	142	Neü mit zieglen gedekt	1200	1200	900	900	
										3650	

Staatsarchiv Luzern A 1143/28

Brand-Assekuranz-Tabelle der Gemeinde Beyden im Gerichtskreise Beyden und Amt Willisau 29

Datum der Einschreibung. Jahr	Monat.	Tag	Namen und Geschlecht des Eigenthümmers.	Benennung des Orts, Hofes oder Gebäudes.	Nummero des Hauses.	Benennung und Beschreibung der Gebäude.	Gutächtliche Schätzung der Beamten nach dem wahren Werthe. Fr.	Schatzung des Eigenthümmers. Fr.	Von der Regierung festgesetzte Schatzung. Fr.	Zusammenzug der Gebäude-Schatzung eines jeden Eigenthümmers, so wie der ganzen Gemeinde. Fr.	Bemerkungen.
1810	Decemb.	22	Obrigkeitliche gebäu	Einzelne Holzhäuser	145	ein Holz mit ziegeln	1400		1050		
				Schnür	145 a	ein Schnür mit ziegeln	300		230		
				Magazin	145 b	ein Holz Magazin mit Ziegeln gedeckt und mit ziegeln	600		450	1730	
		22	Domainen gebäuden	Einzeln	146	Pfarrhof ist steuerlos	12000	6000	6000		
					146 a	Caplanei ist steuerlos	2000	1000	1000		
					146 b	Pfarrkirchen	40000	30000	30000		
					146 c	ein Schmer mit Wohnung	1200	600	600		
					146 d	ein Stöckli ist alt mit ziegeln gedeckt	600	300	300	37900	
		22	Jmm Dorf Beyden	Ihr Behausungshaus	147	ein Holz Haus Rauch mit ziegeln	1600	1600	1200	1600 1200	
			Jm Brunnischen Beyden Wirthshaus	Ihr Behausungshaus	148	ein Holz Haus Stall und mit Stroh gedeckt	600	600	450	600 450	Wirthshaus zu Beyden im Dorf
										41480	Dorfschaft der Pfarr Beyden Pfarrhaus Kirchen Schulhaus Caplanei Haus Pfarrhaus Stöckli Dorf Beyden Wirthshaus
						Summarium der Gemeinde Beyden				141880	

Staatsarchiv Luzern A 1143/28

Brand-Assekuranz-Tabelle der Gemeinde im Gerichtskreise und Amt

Datum der Einschreibung. Jahr	Monat.	Tag	Namen und Geschlecht des Eigenthümmers.	Benennung des Orts, Hofes oder Gebäudes.	Nummero des Hauses.	Benennung und Beschreibung der Gebäude.	Gutächtliche Schatzung der Beamten nach dem wahren Werthe. Fr.	Schatzung des Eigenthümmers. Fr.	Von der Regierung festgesezte Schatzung. Fr.	Zusammenzug der Gebäude-Schatzung eines jeden Eigenthümmers, so wie der ganzen Gemeinde. Fr.	Bemerkungen.

Staatsarchiv Luzern A 1143/28

Brand-Assekuranz-Tabelle der Gemeinde im Gerichtskreise und Amt

Datum der Einschreibung.			Namen und Geschlecht des Eigenthümmers.	Benennung des Orts, Hofes oder Gebäudes.	Nummero des Hauses.	Benennung und Beschreibung der Gebäude.	Gutächtliche Schatzung der Beamten nach dem wahren Werthe.	Schatzung des Eigenthümmers.	Von der Regierung festgesetzte Schatzung.	Zusammenzug der Gebäude-Schatzung eines jeden Eigenthümmers, so wie der ganzen Gemeinde.	Bemerkungen.
Jahr	Monat.	Tag					Fr.	Fr.	Fr.	Fr.	

Staatsarchiv Luzern A 1143/28

Brand-Assekuranz-Tabelle der Gemeinde im Gerichtskreise und Amt

Datum der Einschreibung.			Namen und Geschlecht des Eigenthümmers.	Benennung des Orts, Hofes oder Gebäudes.	Nummero des Hauses.	Benennung und Beschreibung der Gebäude.	Gutächtliche Schatzung der Beamten nach dem wahren Werthe.	Schatzung des Eigenthümmers.	Von der Regierung festgesetzte Schatzung.	Zusammenzug der Gebäude-Schatzung eines jeden Eigenthümmers, so wie der ganzen Gemeinde.	Bemerkungen.
Jahr	Monat.	Tag					Fr.	Fr.	Fr.	Fr.	

Staatsarchiv Luzern A 1143/28

Brand-Assekuranz-Tabelle der Gemeinde im Gerichtskreise und Amt

Datum der Einschreibung. Jahr	Monat.	Tag	Namen und Geschlecht des Eigenthümmers.	Benennung des Orts, Hofes oder Gebäudes.	Nummero des Hauses.	Benennung und Beschreibung der Gebäude.	Gutächtliche Schatzung der Beamten nach dem wahren Werthe. Fr.	Schatzung des Eigenthümmers. Fr.	Von der Regierung festgesezte Schatzung. Fr.	Zusammenzug der Gebäude-Schatzung eines jeden Eigenthümmers, so wie der ganzen Gemeinde. Fr.	Bemerkungen.

Staatsarchiv Luzern A 1143/28

Brand-Assekuranz-Tabelle der Gemeinde ... im Gerichtskreise ... und Amt ...

Datum der Einschreibung.			Namen und Geschlecht des Eigenthümmers.	Benennung des Orts, Hofes oder Gebäudes.	Nummero des Hauses.	Benennung und Beschreibung der Gebäude.	Gutächtliche Schatzung der Beamten nach dem wahren Werthe.	Schatzung des Eigenthümmers.	Von der Regierung festgesezte Schatzung.	Zusammenzug der Gebäude-Schatzung eines jeden Eigenthümmers, so wie der ganzen Gemeinde.	Bemerkungen.
Jahr	Monat.	Tag					Fr.	Fr.	Fr.	Fr.	

Staatsarchiv Luzern A 1143/28

Brand-Assekuranz-Tabelle der Gemeinde im Gerichtskreise und Amt

Datum der Einschreibung. Jahr	Monat.	Tag	Namen und Geschlecht des Eigenthümmers.	Benennung des Orts, Hofes oder Gebäudes.	Nummero des Hauses.	Benennung und Beschreibung der Gebäude.	Gutächtliche Schatzung der Beamten nach dem wahren Werthe. Fr.	Schatzung des Eigenthümmers. Fr.	Von der Regierung festgesezte Schatzung. Fr.	Zusammenzug der Gebäude-Schatzung eines jeden Eigenthümmers, so wie der ganzen Gemeinde. Fr.	Bemerkungen.

Staatsarchiv Luzern A 1143/28

36

Brand-Assekuranz-Tabelle der Gemeinde im Gerichtskreise und Amt

Datum der Einschreibung.			Namen und Geschlecht des Eigenthümmers.	Benennung des Orts, Hofes oder Gebäudes.	Nummero des Hauses.	Benennung und Beschreibung der Gebäude.	Gutächtliche Schatzung der Beamten nach dem wahren Werthe.	Schatzung des Eigenthümmers.	Von der Regierung festgesetzte Schatzung.	Zusammenzug der Gebäude-Schatzung eines jeden Eigenthümmers, so wie der ganzen Gemeinde.	Bemerkungen.
Jahr	Monat.	Tag					Fr.	Fr.	Fr.	Fr.	

Staatsarchiv Luzern A 1143/28

Brand-Assekuranz-Tabelle der Gemeinde Langnau im Gerichtskreise Beyden und Amt Willisau

Datum der Einschreibung. Jahr	Monat.	Tag	Namen und Geschlecht des Eigenthümmers.	Benennung des Orts, Hofes oder Gebäudes.	Nummero des Hauses.		Benennung und Beschreibung der Gebäude.	Gutächtliche Schätzung der Beamten nach dem wahren Werthe. Fr.	Schatzung des Eigenthümmers. Fr.	Von der Regierung festgesetzte Schatzung. Fr.	Zusammenzug der Gebäude-Schatzung eines jeden Eigenthümmers, so wie der ganzen Gemeinde. Fr.	Bemerkungen.
1811.	Febr:	21.	Joseph Birrers seel.	Oberdorf	1.		ein halb altes Hauß samt Schnürung mit Stroh gedekt	530.	400	400	400	
		21.	Anton Hallers seel.	Dito	2.		ein altes Hauß die Schnürung halb neü ein Stroh Dach	1200	900	900		
					2	A	ein alten Spicher, Tauloß mit ~~Schindeln~~ zieglen Dekt	130	100	100	1000	
		21	Joseph Häfliger	Dito	3		ein altes Hauß samt Schnürung ein Stroh Dach	1060	850	800		
					3	A	ein halb alten Spicher mit Schindlen gedekt	70	50	50	~~900~~ 850	
		21.	Pius Kreyenbüöll	Dito	4.		ein altes Hauß die Schnürung neü ein Stroh Dach	660	500	500	500	
		21.	Kaspar Egli	Dito	5.		ein altes Hauß und Schnürung ein Stroh Dach	400	300	300	300	
		21	Jakob Tünchler	Dito	6		ein altes Hauß samt Schnürung ein Stroh Dach	630	500	480	~~500~~ 480	
											3530	

Staatsarchiv Luzern A 1143/28

Brand-Assekuranz-Tabelle der Gemeinde Langnau im Gerichtskreise Reyden und Amt Willisau

Datum der Einschreibung. Jahr	Monat.	Tag	Namen und Geschlecht des Eigenthümmers.	Benennung des Orts, Hofes oder Gebäudes.	Nummero des Hauses.		Benennung und Beschreibung der Gebäude.	Gutächtliche Schatzung der Beamten nach dem wahren Werthe. Fr.	Schatzung des Eigenthümmers. Fr.	Von der Regierung festgesezte Schatzung. Fr.	Zusammenzug der Gebäude-Schatzung eines jeden Eigenthümmers, so wie der ganzen Gemeinde. Fr.	Bemerkungen.
1811.	Febr:	21	Jakob Vetters seel:	Oberdorf	7		ein altes Hauß samt Scheürung mit Stroh gedekt . .	1000	750	750	750	
		21	Joseph Frey	Dito	8.		ein altes Hauß samt Scheürung ein Strohdach . . .	1000	750	750	750	
					8.	a	ein alten Stiecher mit ziegel gedekt	200	150	150	900	
		21	Gebrüder Willisegger	Underdorf	9		altes Hauß samt Scheürung ein Stroh dach und ist ein Böses	480	360	360	360	
		21	Johan Bader	Dito	10.		ein altes Hauß samt Scheürung ein Strohdach .	560	400	400	400	
		21	Johan Ötterli	Dito	11.		ein altes Hauß samt neuer Scheürung mit Stroh gedekt	660	500	500	500	
		21	Joseph Egli	Dito	12.		an obige Scheürung ein Behausung angebaut samt kleiner Scheürung ein alter Bau	260	200	200	200	
											3110	

Staatsarchiv Luzern A 1143/28

Brand-Assekuranz-Tabelle der Gemeinde Langnau im Gerichtskreise Beyden und Amt Willisau

Datum der Einschreibung. Jahr	Monat.	Tag	Namen und Geschlecht des Eigenthümmers.	Benennung des Orts, Hofes oder Gebäudes.	Nummero des Hauses.	Benennung und Beschreibung der Gebäude.	Gutächtliche Schatzung der Beamten nach dem wahren Werthe. Fr.	Schatzung des Eigenthümmers. Fr.	Von der Regierung festgesetzte Schatzung. Fr.	Zusammenzug der Gebäude-Schatzung eines jeden Eigenthümmers, so wie der ganzen Gemeinde. Fr.	Bemerkungen.
1811.	Febr:	21.	Joseph Häfliger	Underdorf	13	ein Hauß ist alt die Schnürung daran ist neu ein Stroh dach	660	500	500	500	
		21	Leonz Häfliger	Dito	14.	ein halb neues Hauß samt Schnürung ein Stroh dach . .	660	500	500	500	
		21	Gebrüder Tüchler	Dito	15.	ein halb neues Hauß samt Schnürung ein Stroh dach	770	600	580	~~600~~ 580	
		21.	Joseph Marfurt	Dito	16	ein halb altes Hauß samt Schnürung ein Stroh dach	930	700	700	700	
		21	Johan Tucher	Dito	17	ein altes Hauß samt Schnürung ein Stroh dach . .	1250	1000	940		
					17 a	ein Stichen mit Ziegel gedeckt	160	120	120	~~1120~~ 1060	
		21.	Johan Brändli	Dito	18.	ein halb neues Hauß samt Schnürung ein Stroh dach	800	600	600	600	
										3940	

Staatsarchiv Luzern A 1143/28

40

Brand-Assekuranz-Tabelle der Gemeinde Langnau im Gerichtskreise Zeyden und Amt Willisau

Datum der Einschreibung. Jahr	Monat.	Tag	Namen und Geschlecht des Eigenthümmers.	Benennung des Orts, Hofes oder Gebäudes.	Nummero des Hauses.	Benennung und Beschreibung der Gebäude.	Gutächtliche Schatzung der Beamten nach dem wahren Werthe. Fr.	Schatzung des Eigenthümmers. Fr.	Von der Regierung festgesezte Schatzung. Fr.	Zusammenzug der Gebäude-Schatzung eines jeden Eigenthümmers, so wie der ganzen Gemeinde. Fr.	Bemerkungen.
1811.	Febr:	21	Ullrich Wagner	Underdorf	19	sein Antheil Hauß u. Scheürung ist Bauloß u. ein Stroh Dach	270	200	200	200	
		21	Joseph Wagner	Dito	20	sein Antheil Hauß u. Scheürung ist Bauloß u. ein Stroh Dach	270	200	200	200	Diese No 19. 20 Stehen under einer First mit 2 Einhängen
		21	Mariana Gründli	Dito	21.	ein altes Hauß Samt Scheürung ein Stroh Dach	600	450	450	450	
		21	Jakob Bader	Dito	22.	ein altes Hauß Samt Scheürung mit Stroh gedekt.	660	500	500	500	
		21	Johan Tucher	Dito	23	ein Neüs Hauß Samt Scheürung halb mit Stroh und mit Ziegel gedekt	2660	2000	2000	2000	
		21	Jakob Marfurt	Dito	24	ein altes Hauß Samt Scheürung ein Stroh Dach	470	330	330	330	
										1880 36	

Staatsarchiv Luzern A 1143/28

Brand-Assekuranz-Tabelle der Gemeinde Langnau im Gerichtskreise Reysen und Amt Willisau

Datum der Einschreibung. Jahr	Monat.	Tag	Namen und Geschlecht des Eigenthümmers.	Benennung des Orts, Hofes oder Gebäudes.	Nummero des Hauses.	Benennung und Beschreibung der Gebäude.	Gutächtliche Schatzung der Beamten nach dem wahren Werthe. Fr.	Schatzung des Eigenthümmers. Fr.	Von der Regierung festgesetzte Schatzung. Fr.	Zusammenzug der Gebäude-Schatzung eines jeden Eigenthümmers, so wie der ganzen Gemeinde. Fr.	Bemerkungen.
1811.	Febr:	21.	Kaspar Emmenegger	Zaubendorf	25	ein altes Haus Dach Beschindet					
						ein Trockenhaus . . .	1000.	750	750		
					25 a	ein altes Rigen mit Trockenhaus	150	100	100	850	
		21.	Johann Hasenbichler mit hölzernem Kuhstall und Heuschopf mit 2 Einfahrt	Ditto	26.	ein halbes Haus halben Beschindet					
						ein Trockenhaus . . .	240	200	180	~~200~~ 180	
		21	Anton Estermann	Ditto	27	ein halbes Haus halben Beschindet					
						mit Trockenhaus . .	200.	160	150	~~160~~ 150	
		21.	Johann Fröhlich	Ditto	28.	ein halb neues Haus Dach Beschindet mit einem Trockenhaus	1260	1000	950	~~1000~~ 950	ein Hüsli Beschindet
		21	Jakob Schmid	Ditto	29	ein altes Haus Dach Beschindet mit Trockenhaus . . .	1060	850	850	850	
		21.	Johann Marschall	Ditto	30	ein altes Haus Dach Beschindet mit Trockenhaus .	660	500	500	500	
										3450	

Staatsarchiv Luzern A 1143/28

40 42

Brand-Assekuranz-Tabelle der Gemeinde Langnau im Gerichtskreise Reyden und Amt Willisau

Datum der Einschreibung. Jahr	Monat.	Tag	Namen und Geschlecht des Eigenthümmers.	Benennung des Orts, Hofes oder Gebäudes.	Nummero des Hauses.		Benennung und Beschreibung der Gebäude.	Gutächtliche Schatzung der Beamten nach dem wahren Werthe. Fr.	Schatzung des Eigenthümmers. Fr.	Von der Regierung festgesezte Schatzung. Fr.	Zusammenzug der Gebäude-Schatzung eines jeden Eigenthümmers, so wie der ganzen Gemeinde. Fr.	Bemerkungen.
1811.	Febr:	21	Joseph Kronenberg	Underdorf	31.		ein altes Hauß samt Scheürung mit Stroh gedekt . . .	620	500	470	470 ~~500~~	
		21	Der Gemeinde Langnau	ihr Schullhauß	32		ist neü mit ziegel gedekt	1600	1000	1000	1000	
		21.	Kasper Häfliger	Underdorf	33		ein altes Hauß samt Scheürung mit Stroh gedekt . . .	530	400	400	400	
		21	Martin Häfliger	Dito	34.		ein Hauß halb neü samt Scheürung ein Stroh dach . . .	690	550	520	~~550~~ 520	
		21.	Joseph Waltisperger	Dito	35.		ein Hauß halb neü samt Scheürung ein Stroh dach . . .	1200	950	900		
					35	a	ein Spicher mit ziegel gedekt	200	150	150	~~1100~~ 1050	
		21	Dem Gottshauß St: Urban	Dito	36	a	ein Spicher mit ziegel gedekt	200	150	150	150	
											3690	

Staatsarchiv Luzern A 1143/28

Brand-Assekuranz-Tabelle der Gemeinde Langnau im Gerichtskreise Reyden und Amt Willisau

Datum der Einschreibung. Jahr	Monat.	Tag	Namen und Geschlecht des Eigenthümmers.	Benennung des Orts, Hofes oder Gebäudes.	Nummero des Hauses.		Benennung und Beschreibung der Gebäude.	Gutächtliche Schatzung der Beamten nach dem wahren Werthe. Fr.	Schatzung des Eigenthümmers. Fr.	Von der Regierung festgesetzte Schatzung. Fr.	Zusammenzug der Gebäude-Schatzung eines jeden Eigenthümmers, so wie der ganzen Gemeinde. Fr.	Bemerkungen.
1811.	Febr:	21.	Josef Osträchstel	Underdorf	37		ein altes Hauß samt Scheürung ein Stroh dach . . .	1060	800	800	800	
		21	Peter Arnold	Dito	38.		ein alts Hauß samt Scheürung ein Stroh dach . .	1040	780	780	780	
		21	Anton Marfurt	Dito	39		halb neüs Hauß samt Scheürung ein Stroh dach . .	1060	800	800	800	
		21.	Dem Stift Münster	Oberdorf	40	a	ein Wicher mit Ziegel gedekt	200	150	150	150	
		21	Jakob Buocher	Dito	41.		ein altes Hauß samt Scheürung ein Stroh dach . .	1200	900	900	900	Wirtschaft zum Rößli
		21.	Jakob Zumann	Dito	42		ein altes Hauß samt Scheürung ein Stroh dach . . .	1260	1000	950	[illegible]	
					42	a	ein halben Wicher mit Schindlen	90	50	50	1050	
											1000	
											~~4280~~ 4430	

Staatsarchiv Luzern A 1143/28

40 8. 44

Brand-Assekuranz-Tabelle der Gemeinde Langnau im Gerichtskreise Beyden und Amt Willisau

Datum der Einschreibung. Jahr	Monat.	Tag	Namen und Geschlecht des Eigenthümmers.	Benennung des Orts, Hofes oder Gebäudes.	Nummero des Hauses.	Benennung und Beschreibung der Gebäude.	Gutächtliche Schatzung der Beamten nach dem wahren Werthe. Fr.	Schatzung des Eigenthümmers. Fr.	Von der Regierung festgesetzte Schatzung. Fr.	Zusammenzug der Gebäude-Schatzung eines jeden Eigenthümmers, so wie der ganzen Gemeinde. Fr.	Bemerkungen.
1811.	Febr:	21.	Melchior Felber	Oberdorf	43	ein altes Hauß samt Scheürung ein Strohdach	660	500	500	500	
		21.	Xaver Brugger	Dito	44	ein alts Hauß samt Scheürung ein Strohdach.	940	700	700	700	
		21.	Jakob Käber	Heüberberg	45	ein halb alts Hauß samt Scheürung ein Strohdach.	450	330	330	330	
		21.	Johan Meyer	Dito	46	ein altes Hauß samt Scheürung baufällig mit Strohgn.	320	250	240	~~250~~ 240	
		21.	Hr. Rathsherr Kilchman	Dito	47	ein altes Hauß samt Scheürung baufällig mit Strohgn.	290	230	220	~~230~~ 220	
		21	Xaver Brugger Sigristen	Dito	48	ein alts Hauß Scheürung ist baufällig ein Strohdach	290	230	220	~~230~~ 220	
										2210	

Staatsarchiv Luzern A 1143/28

Brand-Assekuranz-Tabelle der Gemeinde Langnau im Gerichtskreise Beyden und Amt Willisau

Datum der Einschreibung. Jahr	Monat.	Tag	Namen und Geschlecht des Eigenthümmers.	Benennung des Orts, Hofes oder Gebäudes.	Nummero des Hauses.	Benennung und Beschreibung der Gebäude.	Gutächtliche Schatzung der Beamten nach dem wahren Werthe. Fr.	Schatzung des Eigenthümmers. Fr.	Von der Regierung festgesezte Schatzung. Fr.	Zusammenzug der Gebäude-Schatzung eines jeden Eigenthümmers, so wie der ganzen Gemeinde. Fr.	Bemerkungen.
1811.	Febru:	21.	Antoni Fischer	Reifhalden	49	ein halb neüs Hauß Samt Scheürung mit Stroh gedekt . .	700	520	520	520	
		21.	Xaver Brugger Sigrist	Dito	50	ein altes Hauß Samt Scheürung mit Stroh gedekt . .	330	250	250	250	
		21	Johann Studer	Dito	51.	ein alts Hauß Samt Scheürung ein Strohdach . . .	350	270	270	270	
		21	Antoni Roth	Dito	52	halbes Hauß, halbe Scheürung ist alt, und mit Stroh gedekt	260	200	200	200	
		21.	Xaver Blum	Dito.	53	halbes Hauß halbe Scheürung alt und ein Strohdach .	260	200	200	200	No: 52 u 53 stehen under einer first mit 2 Eingängen.
		21.	Michel Bassman	Dito	54.	Ein halb neüs Hauß Samt Scheürung ein Strohdach . . .	640	500	480	~~500~~ 480	
										1920	

Staatsarchiv Luzern A 1143/28

Brand-Assekuranz-Tabelle der Gemeinde Langnau im Gerichtskreise Beyden und Amt Willisau

Datum der Einschreibung. Jahr	Monat.	Tag	Namen und Geschlecht des Eigenthümmers.	Benennung des Orts, Hofes oder Gebäudes.	Nummero des Hauses.		Benennung und Beschreibung der Gebäude.	Gutächtliche Schatzung der Beamten nach dem wahren Werthe. Fr.	Schatzung des Eigenthümmers. Fr.	Von der Regierung festgesetzte Schatzung. Fr.	Zusammenzug der Gebäude-Schatzung eines jeden Eigenthümmers, so wie der ganzen Gemeinde. Fr.	Bemerkungen.
1811.	Febr:	21.	Joseph Bumann	Beisthalden	55.		ein altes Hauß samt Scheürung ein Stroh Dach . . .	400	300	300	300	
		21.	Ullrich Marfurt	Dito	56.		ein halb neüs Hauß samt Scheürung ein Stroh Dach..	700	520	520		
					56.	a	ein Schüchter ist neü u. ein ziegel Dach	150	100	100	620	
		21.	Johann Reist	Dito	57		ein alt baufälliges Hauß samt Scheürung ein Stroh Dach . .	300	230	230	230	
		21	Mariana Breitschmidt	Dito	58		ein alts Hauß samt Scheürung mit Stroh gedekt . . .	440	330	330	330	
		21.	Johan Büchler	Dito	59		ein alts Hauß samt Scheürung ein Stroh Dach	530	400	400	400	
		21.	Johann Stössel	Dito	60		ein alts Hauß samt Scheürung mit einem Stroh Dach baufällig	290	200	200	200	
											2080	

Staatsarchiv Luzern A 1143/28

Brand-Assekuranz-Tabelle der Gemeinde Langnau im Gerichtskreise Reyden und Amt Willisau

Datum der Einschreibung. Jahr	Monat.	Tag	Namen und Geschlecht des Eigenthümmers.	Benennung des Orts, Hofes oder Gebäudes.	Nummero des Hauses.		Benennung und Beschreibung der Gebäude.	Gutächtliche Schatzung der Beamten nach dem wahren Werthe. Fr.	Schatzung des Eigenthümmers. Fr.	Von der Regierung festgesetzte Schatzung. Fr.	Zusammenzug der Gebäude-Schatzung eines jeden Eigenthümmers, so wie der ganzen Gemeinde. Fr.	Bemerkungen.
1811.	Febr:	21.	Jakob Ötterli	Beifhalden	61		halbes Hauß halbe Scheürung ist alt u. ein Stroh Dach . . .	290	200	200	200	
												No 61. u. 62. Stehen under einer First mit 2 Eingängen
		21.	Sebastian Ötterli	Dito	62		ein halbes Hauß halbe Scheürung ist alt u. ein Stroh Dach	290	200	200	200	
		21.	Anton Marfurt	Altenthal	63		ein halb neüs Hauß samt Scheürung ein Stroh Dach . . .	1260	900	900		
					63	a	ein alten Stücher ein Schindlendach	150	100	100	1000	
		21.	Damian Willisegger	Dito	64		ein halbes Hauß halbe Scheürung ein Stroh Dach	300	220	220		
												No 64 u. 65. Stehen under einer First —
		21.	Anton Frey	Dito	65		ein halbes Hauß halbe Scheürung ist alt, ein Stroh Dach	300	220	220	440	
											1840	

Staatsarchiv Luzern A 1143/28

4-48

Brand-Assekuranz-Tabelle der Gemeinde Langnau im Gerichtskreise Zeyden und Amt Willstau

Datum der Einschreibung. Jahr	Monat.	Tag	Namen und Geschlecht des Eigenthümmers.	Benennung des Orts, Hofes oder Gebäudes.	Nummero des Hauses.	Benennung und Beschreibung der Gebäude.	Gutächtliche Schätzung der Beamten nach dem wahren Werthe. Fr.	Schätzung des Eigenthümmers. Fr.	Von der Regierung festgesetzte Schätzung. Fr.	Zusammenzug der Gebäude-Schätzung eines jeden Eigenthümmers, so wie der ganzen Gemeinde. Fr.	Bemerkungen.
1811.	Febr	21	Johann Häfliger	Geingruben	66	ein altes Hauß samt Scheürung mit Stroh gedekt . . .	690	500.	500	500	
		21	Joseph Breitschmidt	Dito	67	ein altes Hauß samt Scheürung mit einem Stroh dach . . .	250	200	190	~~200~~ 190	
		21	Joseph Leist	Dito	68	ein altes Hauß samt Scheürung mit Stroh gedekt . . .	600	450	450	450	
		21.	Johann Wermelinger	Dito	69	ein altes Hauß samt Scheür ein Stroh dach	330	250	250	250	
		21.	Joseph Blum	Dito	70	ein altes Hauß samt Scheürung mit Stroh gedekt .	770	600	580	~~600~~ 580	
		21.	Xaver Ötterli	Dito	71.	ein altes Hauß samt Scheürung hat ein Stroh dach . . .	530	400	400	400	
										2370	

Staatsarchiv Luzern A 1143/28

Brand-Assekuranz-Tabelle der Gemeinde Langnau im Gerichtskreise Beyden und Amt Willisau

Datum der Einschreibung. Jahr	Monat.	Tag	Namen und Geschlecht des Eigenthümmers.	Benennung des Orts, Hofes oder Gebäudes.	Nummero des Hauses.	Benennung und Beschreibung der Gebäude.	Gutächtliche Schatzung der Beamten nach dem wahren Werthe. Fr.	Schatzung des Eigenthümmers. Fr.	Von der Regierung festgesezte Schatzung. Fr.	Zusammenzug der Gebäude-Schatzung eines jeden Eigenthümmers, so wie der ganzen Gemeinde. Fr.	Bemerkungen.
1811.	Febr:	21.	Allowist Gluck	Leingruben	72	ein alts Hauß samt Scheürung ein Stroh dach	530	400	400	400	
		21.	Anton Widmer	Dito	73	ein alts Hauß samt Scheürung ein Stroh dach	600	470	450	~~470~~ 450	
		21.	Jakob Meyer	Dito	74.	ein alts Hauß samt Scheürung ein Stroh dach	400	300	300	300	
		21.	Johann Willisteger	Haßli	75	ein sehr baufälliges Hauß samt Scheürung ein Stroh dach .	260	200	200	200	Ist den 15 Xber 1815 abgebrannt.
		21.	Andreaß Kist	Dito	76	ein altes Hauß samt Scheürung ein Stroh dach . .	480	360	360	360	
										1710	

Staatsarchiv Luzern A 1143/28

14.50

Brand-Assekuranz-Tabelle der Gemeinde Langnau im Gerichtskreise Zeyden und Amt Willisau

Datum der Einschreibung. Jahr	Monat.	Tag	Namen und Geschlecht des Eigenthümmers.	Benennung des Orts, Hofes oder Gebäudes.	Nummero des Hauses.	Benennung und Beschreibung der Gebäude.	Gutächtliche Schatzung der Beamten nach dem wahren Werthe. Fr.	Schatzung des Eigenthümmers. Fr.	Von der Regierung festgesezte Schatzung. Fr.	Zusammenzug der Gebäude-Schatzung eines jeden Eigenthümmers, so wie der ganzen Gemeinde. Fr.	Bemerkungen.
1811.	Febr	21.	jung Joseph Keist	Haßli	77	ein halbes Hauß halb neü Samt Scheürung ein Stroh Dach . .	340	240	240	240	
		21	alt Joseph Keist	Dito	78	ein halbes Hauß alt Samt Scheürung ein Stroh Dach . . .	250	200	190	~~200~~ 190	No. 77 u. 78 stehen under einem Dach mit 2 Fünge
		21.	Leonzi Graf	Dito	79	ein Neües Hauß Samt Scheürung ein Stroh Dach . . .	800	600	600	600	
		21.	Joseph Schärrer	Dito	80	ein halb neüs Hauß Samt Scheürung ein Stroh Dach	560	400	400	400	
		21.	Anton Treitschmidt	Dito	81.	ein altes Hauß Samt Scheürung ein Stroh Dach . .	330	250	250	250	
										1680	

Staatsarchiv Luzern A 1143/28

Brand-Assekuranz-Tabelle der Gemeinde Langnau im Gerichtskreise Beyden und Amt Willisau 15.

Datum der Einschreibung. Jahr	Monat.	Tag	Namen und Geschlecht des Eigenthümmers.	Benennung des Orts, Hofes oder Gebäudes.	Nummero des Hauses.	Benennung und Beschreibung der Gebäude.	Gutächtliche Schatzung der Beamten nach dem wahren Werthe. Fr.	Schatzung des Eigenthümmers. Fr.	Von der Regierung festgesezte Schatzung. Fr.	Zusammenzug der Gebäude-Schatzung eines jeden Eigenthümmers, so wie der ganzen Gemeinde. Fr.	Bemerkungen.
1811.	Febr:	21	Leonz Steinmann	Lupfen	82	ein halbneues Hauß samt Scheürung ein Strohdach . . .	590	450	450	450	
		21.	Hr Rathsherr Kilchmann	Dito	83	ein altes Hauß samt Scheürung, ein Strohdach	280	210	210	210	
		21.	Joseph Arnold	Dito	84.	ein altes Hauß samt Scheürung ein Strodach . .	290	220	220	220	
		21.	Franz Breitschmidt	Dito	85.	ein altes Hauß samt Scheürung, ein Strohdach . .	260	200	200	200	
		21	Melchior Frey	Dito	86	ein altes Hauß samt Scheürung ein Strohdach . . .	300	230	230	230	
										1310	

Staatsarchiv Luzern A 1143/28

Brand-Assekuranz-Tabelle der Gemeinde Langnau im Gerichtskreise Beyden und Amt Willisau

Datum der Einschreibung. Jahr	Monat.	Tag	Namen und Geschlecht des Eigenthümmers.	Benennung des Orts, Hofes oder Gebäudes.	Nummero des Hauses.	Benennung und Beschreibung der Gebäude.	Gutächtliche Schatzung der Beamten nach dem wahren Werthe. Fr.	Schatzung des Eigenthümmers. Fr.	Von der Regierung festgesetzte Schatzung. Fr.	Zusammenzug der Gebäude-Schatzung eines jeden Eigenthümmers, so wie der ganzen Gemeinde. Fr.	Bemerkungen.
1811.	Febr:	21.	Joseph Schaller	Lupfen	87	ein altes Hauß samt Scheurung ein Stroh dach	400	300	300	300	
		21.	Anton Huober	Dito	88.	ein halbes Hauß samt Scheurig ist alt hat ein Stroh dach	200	150	150	150	~~No 87 u. 88 Stehen under einer first~~
		21.	Anton Graf	Dito	89	ein halbs Hauß samt Scheurig ist alt ein Stroh dach	200	150	150	150	No 88. u. 89 Stehen under einer first mit 2 Eingäng
		21.	Johan Alten sechs Erben	Dito	90	ein altes halbes Hauß samt halber Scheurung ein Stroh dach	160	130	120	~~130~~ 120	
		21.	Joseph Arnold	Dito	91.	ein Neüs halbs Hauß halbe Scheurung ein Stroh dach	260	200	200	200	No 90. u. 91 Stehen under einer first mit 2 Eingängen
										920	

Staatsarchiv Luzern A 1143/28

Brand-Assekuranz-Tabelle der Gemeinde Langnau im Gerichtskreise Zeyden und Amt Willisau

Datum der Einschreibung. Jahr	Monat.	Tag	Namen und Geschlecht des Eigenthümmers.	Benennung des Orts, Hofes oder Gebäudes.	Nummero des Hauses.	Benennung und Beschreibung der Gebäude.	Gutächtliche Schatzung der Beamten nach dem wahren Werthe. Fr.	Schatzung des Eigenthümmers. Fr.	Von der Regierung festgesezte Schatzung. Fr.	Zusammenzug der Gebäude-Schatzung eines jeden Eigenthümmers, so wie der ganzen Gemeinde. Fr.	Bemerkungen.
1811.	Febr:	21.	Marthin Jöß	Kupfen	92	ein altes Hauß samt Scheürung ein Stroh Dach	400	300	300	300	
		21	Anton Grey	Dito	93	ein altes Hauß samt Scheürung hat ein Stroh Dach	300	230	230	230	
		21	Johann Grossert	Dito	94.	ein alts halbs Hauß samt Scheürung ein Stroh Dach	200	150	150	150	
		21.	Joseph Willisegger	Dito	95.	ein alts halbs Hauß samt Scheürung ein Stroh Dach	200.	150	150	150	No: 94 & 95 stehen under einer first mit 2 Eingäng
		21.	Ludwig Zemp	Dito	96.	ein alts Hauß samt Scheürung ein Stroh Dach . . .	370	280	280	280	
										1110	

Staatsarchiv Luzern A 1143/28

54

Brand-Assekuranz-Tabelle der Gemeinde Langnau im Gerichtskreise Reyden und Amt Willisau

Datum der Einschreibung. Jahr	Monat.	Tag	Namen und Geschlecht des Eigenthümmers.	Benennung des Orts, Hofes oder Gebäudes.	Nummero des Hauses.		Benennung und Beschreibung der Gebäude.	Gutächtliche Schatzung der Beamten nach dem wahren Werthe. Fr.	Schatzung des Eigenthümmers. Fr.	Von der Regierung festgesetzte Schatzung. Fr.	Zusammenzug der Gebäude-Schatzung eines jeden Eigenthümmers, so wie der ganzen Gemeinde. Fr.	Bemerkungen.
1811.	Febr	21	Xaver Graf	Zupfen	97		ein halb neüs Hauß samt Scheürung ein Stroh Dach . .	690	530	520	~~530~~ 520	
		21.	Jakob von Ey	Dito	98.		ein altes Hauß samt Scheürung ein Stroh Dach . . .	800	600	600	600	
		21	Xaver Brugger	Dito	99		ein alts Hauß samt Scheürung ein Stroh Dach . . .	530	400	400	400	
		21	Antoni Graf	Dito	100		ein altes Hauß samt Scheürung hat ein Stroh Dach.	650	460	460	460	
		21	Der Stift Münster	Parhofen Wichenthal	101.		ein gemaurtes aber nicht Dauerhaftes Hauß mit ziegel Dekt	4000	2400	2400		
					101	a	die Scheür ist alt mit schindl. Dekt	400	300	300		
					101	b	der Spicher halb alt mit schindl. Dekt	200	150	150	2850	
											4830	

Staatsarchiv Luzern A 1143/28

Brand-Assekuranz-Tabelle der Gemeinde Langnau im Gerichtskreise Zeyden und Amt Willisau

Datum der Einschreibung. Jahr	Monat.	Tag	Namen und Geschlecht des Eigenthümmers.	Benennung des Orts, Hofes oder Gebäudes.	Nummero des Hauses.		Benennung und Beschreibung der Gebäude.	Gutächtliche Schatzung der Beamten nach dem wahren Werthe. Fr.	Schatzung des Eigenthümmers. Fr.	Von der Regierung festgesetzte Schatzung. Fr.	Zusammenzug der Gebäude-Schatzung eines jeden Eigenthümmers, so wie der ganzen Gemeinde. Fr.	Bemerkungen.
1811.	Febr:	21	Der Pfarrgemeinde ihr Sigristen Hauß	Richenthal	102.		so halb alt samt Schneurung ein Stroh dach	600	400	400	400	
		21.	Lunzi Graf	Dito	103		ein altes Hauß samt Schneurung ein Stroh dach . .	1200	900	900		
					103	a	ein alten baufälligen Spicher mit Strogedekt . . .	120	90	90	990	
		21	Joseph Arnold	Dito	104		ein halb neüs Hauß samt Schneurung ein Stroh dach	1000	750	750	750	
		21.	Franz Rossert	Huol	105		ein halb alts Hauß samt Schneurung ein Stroh dach	390	300	300	300	
		21	Anton & Johan Blum	Dito	106 & 107		ein alts Hauß samt Schneurung ein Stroh dach . . .	700	520	520	520	
		21	Anton Hodel	Dito	108 107		ein baufälliges Hauß samt Schneurung ein Stroh dach .	300	230	230	230	
											3190	

Staatsarchiv Luzern A 1143/28

Brand-Assekuranz-Tabelle der Gemeinde Langnau im Gerichtskreise Zeyden und Amt Willisau

Datum der Einschreibung. Jahr	Monat.	Tag	Namen und Geschlecht des Eigenthümmers.	Benennung des Orts, Hofes oder Gebäudes.	Nummero des Hauses.	Benennung und Beschreibung der Gebäude.	Gutächtliche Schatzung der Beamten nach dem wahren Werthe. Fr.	Schatzung des Eigenthümmers. Fr.	Von der Regierung festgesetzte Schatzung. Fr.	Zusammenzug der Gebäude-Schatzung eines jeden Eigenthümmers, so wie der ganzen Gemeinde. Fr.	Bemerkungen.
1811.	Febr:	21.	Joseph Hodel	Huob	108	ein altes Hauß samt Scheürung ein Stroh Dach . . .	320	230	230	230	
		21.	Johann Bossert	Dito	109	ein baufälliges Hauß samt Samt Scheürig Stroh Dach . .	300	230	230	230	
		21	Johan grossert	Dito	110.	ein altes Hauß samt Scheürung ein Stroh Dach . . .	550.	420	420	420	
		21.	Sebastian Bossert	Dito	111	ein baufällige Behausung ein Stroh Dach	220	170	170	170	
		21.	Jost Pettner	Dito	112	ein halb neues Hauß samt Scheürung ein Stroh Dach	480	350	350	350	
		21.	Leonz Bossert	Dito	113	ein altes Hauß samt Scheürung ein Stroh Dach . . .	450	330	330	330	
										1730	

Staatsarchiv Luzern A 1143/28

Brand-Assekuranz-Tabelle der Gemeinde Langnau im Gerichtskreise Beyden und Amt Willisau

Datum der Einschreibung. Jahr	Monat.	Tag	Namen und Geschlecht des Eigenthümmers.	Benennung des Orts, Hofes oder Gebäudes.	Nummero des Hauses.	Benennung und Beschreibung der Gebäude.	Gutächtliche Schatzung der Beamten nach dem wahren Werthe. Fr.	Schatzung des Eigenthümmers. Fr.	Von der Regierung festgesetzte Schätzung. Fr.	Zusammenzug der Gebäude-Schatzung eines jeden Eigenthümmers, so wie der ganzen Gemeinde. Fr.	Bemerkungen.
1811.	Febr:	21.	Josephsager	~~Kupfer~~ Huob	114.	ein altes Hauß samt Scheürung ein Stroh dach . . .	400	300	300	300	
		21.	Leonz Josephs Cossert	Dito	115	ein Baufälliges Hauß samt Scheürung ein Strohdach . .	350	270	270	270	
		21	Josephs Steiner	Dito	116	ein altes Hauß samt Scheürung ein Strohdach . .	350	260	260	260	
		21.	Josephs Zemp	Dito	117	ein altes Hauß samt Scheürung ein Strohdach . . .	350	260	260	260	
		21	Johan Meyer	Dito	118	ein altes Hauß samt Scheürung ein Strohdach .	350	260	260	260	
		21	Wendel Kaufman	Dito	119	ein altes Hauß samt Scheürung ein Strohdach . . .	350	260	260	260	
										1610	

Staatsarchiv Luzern A 1143/28

Brand-Assekuranz-Tabelle der Gemeinde Langnau im Gerichtskreise Beyden und Amt Willisau

Datum der Einschreibung. Jahr	Monat.	Tag	Namen und Geschlecht des Eigenthümmers.	Benennung des Orts, Hofes oder Gebäudes.	Nummero des Hauses.	Benennung und Beschreibung der Gebäude.	Gutächtliche Schatzung der Beamten nach dem wahren Werthe. Fr.	Schatzung des Eigenthümmers. Fr.	Von der Regierung festgesezte Schatzung. Fr.	Zusammenzug der Gebäude-Schatzung eines jeden Eigenthümmers, so wie der ganzen Gemeinde. Fr.	Bemerkungen.
1811.	Febr:	21.	Daß der Stift Münster	Kirchen Gebäude Richenthal	120	zuständige Kohr an der Pfarrkirche neü . .	6660	4000	4000	4000	
		21	Daß der Pfarr Gemeinde	Dito	120 a	zuständige Langhauß ist ganz neü . . .	20000	12000	12000	12000	
		21.	Die der Gemeinde Langnau	Langnau	121	ihre villial Kappel ist alt	6000	3300	3300	3300.	
		21	Kunzi Keistin	Haßli	121	ein Hauß neü aufgericht aber nicht außgebaut ein Strohdach.	360	260	260	260	
										19560	

Schätzer { Xaver Baumann Präsident am R: Gericht Beiden
Ulrich Marfurt
Antoni Fischer Verwaltert

Brand-Assekuranz-Tabelle der ~~Gemeinde~~ Berghöof Richenthal im Gerichtskreise Beyden und Amt Willisau

Datum der Einschreibung. Jahr	Monat.	Tag	Namen und Geschlecht des Eigenthümmers.	Benennung des Orts, Hofes oder Gebäudes.	Nummero des Hauses.		Benennung und Beschreibung der Gebäude.	Gutächtliche Schatzung der Beamten nach dem wahren Werthe. Fr.	Schatzung des Eigenthümmers. Fr.	Von der Regierung festgesetzte Schatzung. Fr.	Zusammenzug der Gebäude-Schatzung eines jeden Eigenthümmers, so wie der ganzen Gemeinde. Fr.	Bemerkungen.
1811.	Merz	15	Gebrüder Achermann im Neuenhauß	Gronhofen	1		ein Neüs Hauß Samt Scheürung	2800	2100	2100	2100	
		15	Gebrüder Achermann im Alten Hauß	Dito	2.		ein halb altes Hauß samt Scheürung ist mit Stroh u. Schindl. Dekt	2150	1530	1530		
					2	a	ein Spicher ist alt mit Schindl. Dekt	200	150	150	1680	
		15	Melchior Achermann	Dito	3		ein Neüs Hauß mit Schindl. Dekt	2200	1650	1650		
					3	a	ein halb alt Scheür, ein Stroh Dach	600	450	450		
					3	b	ein alten Spicher mit Schindl. —	200	150	150	2250	
		15	Gebrüder Achermann	Hinder Linig	4		ein Boß Hauß, mit Ziegel u. Schindl.	650	480	480		
					4	a	ein Boße Scheür mit Stroh gedekt	550	400	400		
					4	b	ein neüen Spicher mit Schindl. Dekt	350	260	260		
					54	c	ein alts Boß Hauß mit Stroh Dekt	460	330	330	1470	
		15	Jakob Achermann	Vorder Linig	65		ein halb alts Hauß Samt Scheurung ein Stroh Dach . .	1000	750	750		
					65	a	ein neüen Spicher mit Schindlen	320	240	240	990	
											~~17~~ 8490	

Staatsarchiv Luzern A 1143/28

Brand-Assekuranz-Tabelle der ~~Gemeinde~~ Zinghof Pfrundgut im Gerichtskreise Beyseen und Amt Milliswald

Datum der Einschreibung. Jahr	Monat.	Tag	Namen und Geschlecht des Eigenthümmers.	Benennung des Orts, Hofes oder Gebäudes.	Nummero des Hauses.		Benennung und Beschreibung der Gebäude.	Gutächtliche Schatzung der Beamten nach dem wahren Werthe. Fr.	Schatzung des Eigenthümmers. Fr.	Von der Regierung festgesetzte Schatzung. Fr.	Zusammenzug der Gebäude-Schatzung eines jeden Eigenthümmers, so wie der ganzen Gemeinde. Fr.	Bemerkungen.
1811.	Merz	15	Anbänder Bonhy	Mayers-holden	76		halbes Haus und Behausung halb Hof mit Stroh gedeckt	600	450	450		
					76	a	ein halb alten Stuhn mit Behausung	150	111	120	561. 570	
		15	Anbänder Blum	Dito	87		ein halbes und Behausung altes Haus halb Hof mit Stroh gedeckt	600	450	450		No 67 Stuhn und Hinter sind neu hinzugethan
					87	a	ein halb alten Stuhn mit Behausung	150	111	120	564 570	
		15	Johann Arni	Inzlingen	98		ein halb altes Haus Band Behausung altes Hof mit Stroh gedeckt	1080	810	810		
					98	a	ein halb neuen Stuhn mit Behausung	200	150	150	960	
		15	Anton Arnold	Dito	109		Haus Behausung altes Hof mit Stroh gedeckt	1200	900	900		
					119	a	noch ein Haus Band Behausung ganz Hof ein Stroh Dach	550	400	400		
					119	b a	ein halb alten Stuhn mit Behausung	350	260	260	1560	
		15	Johann Bühler	Herrenberg	18		ein Haus Band Behausung halb Hof mit Stroh gedeckt	720	540	540	540	
											4800 42	

Staatsarchiv Luzern A 1143/28

Brand-Assekuranz-Tabelle der ~~Gemeinde~~ Berghof Richenthal im Gerichtskreise Beyden und Amt Willisau

Datum der Einschreibung. Jahr	Monat.	Tag	Namen und Geschlecht des Eigenthümmers.	Benennung des Orts, Hofes oder Gebäudes.	Nummero des Hauses.		Benennung und Beschreibung der Gebäude.	Gutächtliche Schatzung der Beamten nach dem wahren Werthe. Fr.	Schatzung des Eigenthümmers. Fr.	Von der Regierung festgesetzte Schatzung. Fr.	Zusammenzug der Gebäude-Schatzung eines jeden Eigenthümmers, so wie der ganzen Gemeinde. Fr.	Bemerkungen.
1811.	Merz	15	Franz Arnold	Elbach	13		Hauß Scheür ist etwaß Böß mit Stroh gedekt . . .	760	570	570		
					14	a	ein Hauß und Scheür ganz Böß mit Stroh gedekt . . .	530	390	390	960	
		15	Johan von Ey	Stierenweid	15		Hauß Samt Scheürung ganz Böß mit Stroh gedekt . .	550	400	400		
					15	a	ein alten Pichner mit Schindlen	150	100	100	500	
		15	Gebrüder Marfurt	Zekenberg	16		ein halb alts Hauß Samt Scheürung ein Strohdach . .	760	570	570	570	
		15	Joseph Achermann	Dito	17		ein Neüs Hauß mit Ziegel und Schindlen Dekt . . .	2400	1800	1800		
					17	a	ein Böse Scheür mit Stroh Dekt.	500	370	370		
					18	b	noch ein Hauß Samt Scheürung mit Stroh gedekt ganz Böß.	320	240	240		
					18	c a	ein halb alten Pichner mit Schindlen Dekt . . .	350	260	260	2670	
											4700	

Staatsarchiv Luzern A 1143/28

Brand-Assekuranz-Tabelle der ~~Gemeinde~~ Berghof Richenthal im Gerichtskreise Beyden und Amt Willisau

Datum der Einschreibung. Jahr	Monat.	Tag	Namen und Geschlecht des Eigenthümmers.	Benennung des Orts, Hofes oder Gebäudes.	Nummero des Hauses.		Benennung und Beschreibung der Gebäude.	Gutächtliche Schatzung der Beamten nach dem wahren Werthe. Fr.	Schatzung des Eigenthümmers. Fr.	Von der Regierung festgesetzte Schatzung. Fr.	Zusammenzug der Gebäude-Schatzung eines jeden Eigenthümmers, so wie der ganzen Gemeinde. Fr.	Bemerkungen.
1811.	Merz	15	Gebrüder Simmer		9 ~~15~~		ein Hauß samt Scheürung etwaß Böß mit Stroh u. Schindl. Dekt	1200	900	900		
					9 ~~15~~	a	ein halb alten Spicher mit Schindl.	200	150	150		
					20 ~~15~~	b	ein Hauß und Scheür ist etwaß neü gebaut mit Schindl. Ziegel und Stroh gedekt . . .	1000	750	750	1800	
		15	Gebrüder Kofel		21 ~~16~~		ein Hauß samt Scheürung ist halb Böß mit Stroh u. Schindl. Dekt.	900	670	670	670	
		15	Anton Blum	Richethal	22 ~~17~~		ein Hauß samt Scheürung ist etwaß Böß mit Stroh Dekt.	1200	900	900	900	
		15	Joseph Arnold	Bugger	23 ~~18~~		ein halb neüs Hauß mit Schindlen	1600	1200	1200		
					23 ~~18~~	a	ein neüe Scheür mit Schindl. Dekt	600	450	450		
					23 ~~18~~	b	ein halb alten Spicher mit Schindl.	300	220	220	1870	
											5240	

Staatsarchiv Luzern A 1143/28

Brand-Assekuranz-Tabelle der Gemeinde Berghof Richenthal im Gerichtskreise Beyden und Amt Willisau

Datum der Einschreibung. Jahr	Monat.	Tag	Namen und Geschlecht des Eigenthümmers.	Benennung des Orts, Hofes oder Gebäudes.	Nummero des Hauses.	Benennung und Beschreibung der Gebäude.	Gutächtliche Schatzung der Beamten nach dem wahren Werthe. Fr.	Schatzung des Eigenthümmers. Fr.	Von der Regierung festgesezte Schatzung. Fr.	Zusammenzug der Gebäude-Schatzung eines jeden Eigenthümmers, so wie der ganzen Gemeinde. Fr.	Bemerkungen.
1811.	Merz	15	Joseph Kütter	Bugger	24 19.	ein altes Hauß Samt Schürung ein Stroh Dach ganz Böß.	340	250	250	250	
		15	Anton Kaufman	Dito	25 20	ein Neues Hauß Samt Schürung mit Schindl: u Stroh Dekt	1000	750	750	750	
		15	Gebrüder Arnj	Dito	26 21.	ein altes Hauß Samt Schürung halb Böß mit Stroh Dekt.	900	670	670		
					26 21 A	ein halb alter Spicher mit Schindl:	200	100	100	770	
		15	Gebrüder Marfurt	Dito	27 22	ein halb altes Hauß Samt Schürung mit Stroh gedekt.	500	370	370	370	
		15.	Jakob Marfurt	Dito	28 23	ein halb altes Hauß Samt Schürung ein Stroh Dach.	680	510	510	510	
										2650	

Staatsarchiv Luzern A 1143/28

Brand-Assekuranz-Tabelle der ~~Gemeinde~~ Berghof Richenthal im Gerichtskreise Beyden und Amt Willisau

Datum der Einschreibung. Jahr	Monat.	Tag	Namen und Geschlecht des Eigenthümmers.	Benennung des Orts, Hofes oder Gebäudes.	Nummero des Hauses.	Benennung und Beschreibung der Gebäude.	Gutächtliche Schatzung der Beamten nach dem wahren Werthe. Fr.	Schatzung des Eigenthümmers. Fr.	Von der Regierung festgesezte Schatzung. Fr.	Zusammenzug der Gebäude-Schatzung eines jeden Eigenthümmers, so wie der ganzen Gemeinde. Fr.	Bemerkungen.
1811.	Merz	15	Gebrüder Ärni	Bisthubel	~~24~~ 29	ein Hauß samt Scheürung ganz Böß ein Strohdach . . .	400	300	300	300	
		15	Johann Gättig	Dito	~~25~~ 30	ein Hauß samt Scheürung ist Böß ein Strohdach . .	230	170	170	170	
		15	Klauß Schlüssel	auf dem Berg	~~26~~ 31	ein Hauß samt Scheürung ganz neü u. mit Schindl. Dekt . .	800	600	600	600	
		15	Den Richenthallern	Richenthal	~~27~~ 32	Ihr Schullhauß ganz neü u. mit Schindl. Dekt . .	1600	1200	1200	1200	
										2270	
						Summe der Gemeinde ~~Richenthal~~ Langnau u. Richenthal				~~96100~~ 101380	
						Gemeinde Richter Joseph Ackerman von Richenthal					
						Joseph Konny von Richenthal					
						Antoni Arnold in Richental					

Staatsarchiv Luzern A 1143/28

Brand-Assekuranz-Tabelle der Gemeinde Mehlsteken im Gerichtskreise Beyden und Amt Willisau

Datum der Einschreibung. Jahr	Monat.	Tag	Namen und Geschlecht des Eigenthümmers.	Benennung des Orts, Hofes oder Gebäudes.	Nummero des Hauses.	Benennung und Beschreibung der Gebäude.	Gutächtliche Schatzung der Beamten nach dem wahren Werthe. Fr.	Schatzung des Eigenthümmers. Fr.	Von der Regierung festgesezte Schatzung. Fr.	Zusammenzug der Gebäude-Schatzung eines jeden Eigenthümmers, so wie der ganzen Gemeinde. Fr.	Bemerkungen.
1811.	Merz	18.	Marthi Arnold	Amberg	1.	ein Hauß Samt Schneurung ist baufällig ein Strohdach. .	470	337	340	~~337~~ 340	
		18	Marthi Arnold	Dito	2.	ein Hauß Samt Schneurung etwaß baufällig ein Strohdach. .	900	675	680	~~675~~ 680	
		18	Johan Arnold	Dito	3	ein Hauß Samt Schneurung Sehr Böß ein Strohdach.	700	525	530	~~525~~ 530	
		18.	Johan Häftliger	Dito	4	sein Hauß Schneurung wohl gebaut ein Strohdach.	1200	900	900	900	
		18	Joseph Lenzi	Dito	5	ein Hauß Samt Schneurig baufällig ein Strohdach. .	450	337	340	~~337~~ 340	
		18	Joseph Huober	Dito	6	ein Hauß Samt Schneurung alt baufällig ein Strohdach	900	675	680	~~675~~ 680	
										3470	

Staatsarchiv Luzern A 1143/28

Brand-Assekuranz-Tabelle der Gemeinde Mugglisberg im Gerichtskreise Bezirk und Amt Willisau

Datum der Einschreibung. Jahr	Monat.	Tag	Namen und Geschlecht des Eigenthümmers.	Benennung des Orts, Hofes oder Gebäudes.	Nummero des Hauses.	Benennung und Beschreibung der Gebäude.	Gutächtliche Schatzung der Beamten nach dem wahren Werthe. Fr.	Schatzung des Eigenthümmers. Fr.	Von der Regierung festgesetzte Schatzung. Fr.	Zusammenzug der Gebäude-Schatzung eines jeden Eigenthümmers, so wie der ganzen Gemeinde. Fr.	Bemerkungen.
1811.	Merz	18	Johann Thorgmund	am Berg	7	ein halbes Haus Bauet Behausung halbum ein Stroh dach	600	400	400	400	N° 7 & 8 Ihnen nicht mehr first und 2 Hinterhäuser
		18	Lenz Arnold	Dito	8	ein halbes Haus Bau Behausung halbum & mit Behausgenächt	650	486	490	486 490	
		18	Johann Thum	im Dorfe	9	ein Haus Bauet Behausung halb Theil ein Stroh dach	800	600	600	600	
		18	Johann Thums-Hodel	Dito	10	ein Haus Bauet Behausung halb Theil ein Stroh dach	800	600	600	600	
		18	Jakob Hodel	Dito	11	ein Haus Bauet Behausung mehr Theils ein Stroh dach	1200	900	900	900	
		18	Bernhard Adolf	Dito	12	ein Mann Haus mit zingel	6240	4560	4560		
					12 a	ein Mühli gebäu mit zingel ganz Theils	1200	900	900		
					12 b	ein Behausung ganz Theil Stroh dach	1000	740	740		
					12 c	ein Stuhn mit zingel ist Theils	200	150	150		
					12 d	ein Bibi mit zingel Holzgebäu	400	300	300	6650	
										9610	

Staatsarchiv Luzern A 1143/28

Brand-Assekuranz-Tabelle der Gemeinde Mehlsteven im Gerichtskreise Beyden und Amt Willisau

Datum der Einschreibung. Jahr	Monat.	Tag	Namen und Geschlecht des Eigenthümmers.	Benennung des Orts, Hofes oder Gebäudes.	Nummero des Hauses.	Benennung und Beschreibung der Gebäude.	Gutächtliche Schatzung der Beamten nach dem wahren Werthe. Fr.	Schatzung des Eigenthümmers. Fr.	Von der Regierung festgesezte Schatzung. Fr.	Zusammenzug der Gebäude-Schatzung eines jeden Eigenthümmers, so wie der ganzen Gemeinde. Fr.	Bemerkungen.
1811.	Merz	18	Marthi Hodel	im Dörfli	13	ein halbes Hauß Scheüerung etwaß Baufällig ein Stroh Dach. .	600	400	400	400	
		18	Josephs Rothpracht	Dito	14	ein halbes Hauß Samt Scheürig ist Baufällig ein Stroh Dach	500	~~437~~	380	~~437~~ 380	No: 13. 14. Stehen under einer first mit 2 Eingäng
		18	Josephs Widmer	Dito	15	ein Hauß Samt Scheürung etwaß Baufällig ein Stroh Dach	800	600	600	600	
		18	Josephs Gütolf	Dito	16	ein Hauß Samt Scheürung halbneü, ein Stroh Dach . .	1200	900	900	900	
		18	Johann Hodel Schneider	Dito	17	ein Hauß Samt Scheürung Baufällig ein Stroh Dach . .	800	600	600	600	
										2880	

Staatsarchiv Luzern A 1143/28

Brand-Assekuranz-Tabelle der Gemeinde Mehlsteren im Gerichtskreise Reyden und Amt Willisau

Datum der Einschreibung. Jahr	Monat.	Tag	Namen und Geschlecht des Eigenthümmers.	Benennung des Orts, Hofes oder Gebäudes.	Nummero des Hauses.		Benennung und Beschreibung der Gebäude.	Gutächtliche Schatzung der Beamten nach dem wahren Werthe. Fr.	Schatzung des Eigenthümmers. Fr.	Von der Regierung festgesezte Schatzung. Fr.	Zusammenzug der Gebäude-Schatzung eines jeden Eigenthümmers, so wie der ganzen Gemeinde. Fr.	Bemerkungen.
1811.	Merz	18.	Kasper Wirtz	ein nebent hof	18		ein Hauß Samt Schnürung halb neü etwaß gemauret ein Strohdach.	1800	1350	1350	1350	
		18	Anton Grieß	im Dörfli	19		ein Hauß samt Schnürung etwaß Baufällig ein Strohdach	1100	825	830.		
					19	A	ein alten Spicher ein Strohdach	120	90	90	~~915~~ 920	
		18	Gebrüder Fällman	Dito	20		ein Hauß Samt Schnürung zimlich alt und Baufällig ein Strohdach . . .	1150	861	860	860	
		18	Gebrüder Widmer	Dito	21.		ein Hauß Samt Schnürung ein gemaurten Stall, Sonstetwaß Baufällig, ein Strohdach . .	1300	975	980		
					21	A	ein alten Bößen Spicher ein Strohdach	120	90	90	~~1065~~ 1070	
											4200	

Staatsarchiv Luzern A 1143/28

Brand-Assekuranz-Tabelle der Gemeinde Mehlsteben im Gerichtskreise Beyden und Amt Willisau

Datum der Einschreibung. Jahr	Monat.	Tag	Namen und Geschlecht des Eigenthümmers.	Benennung des Orts, Hofes oder Gebäudes.	Nummero des Hauses.	Benennung und Beschreibung der Gebäude.	Gutächtliche Schatzung der Beamten nach dem wahren Werthe. Fr.	Schatzung des Eigenthümmers. Fr.	Von der Regierung festgesetzte Schatzung. Fr.	Zusammenzug der Gebäude-Schatzung eines jeden Eigenthümmers, so wie der ganzen Gemeinde. Fr.	Bemerkungen.
1811.	Merz	18	Johan Widmer	Ein nebet Hof	22	Ein Hauß Samt Schnürung gutgebaut ein Stroh Dach . .	1250	936	940		
					22 A	ein Pfiher mit Stroh gedekt	140	105	110.	~~1041~~ 1050.	
						Sumarium der Gemeinde Mehlsteben				21240	

Johan Lüthalt Gemeinderichter in Mehlsteben

Joseph Sennerhalder in Mehlsteben

Leonz Bilmer in Mehlsteben

Staatsarchiv Luzern A 1143/28

Brand-Assekuranz-Tabelle der Gemeinde im Gerichtskreise und Amt

Datum der Einschreibung.			Namen und Geschlecht des Eigenthümmers.	Benennung des Orts, Hofes oder Gebäudes.	Nummero des Hauses.	Benennung und Beschreibung der Gebäude.	Gutächtliche Schatzung der Beamten nach dem wahren Werthe.	Schatzung des Eigenthümmers.	Von der Regierung festgesetzte Schatzung.	Zusammenzug der Gebäude-Schatzung eines jeden Eigenthümmers, so wie der ganzen Gemeinde.	Bemerkungen.
Jahr	Monat.	Tag					Fr.	Fr.	Fr.	Fr.	

Staatsarchiv Luzern A 1143/28

Brand-Assekuranz-Tabelle der Gemeinde im Gerichtskreise und Amt

Datum der Einschreibung.			Namen und Geschlecht des Eigenthümmers.	Benennung des Orts, Hofes oder Gebäudes.	Nummero des Hauses.	Benennung und Beschreibung der Gebäude.	Gutächtliche Schatzung der Beamten nach dem wahren Werthe.	Schatzung des Eigenthümmers.	Von der Regierung festgesetzte Schatzung.	Zusammenzug der Gebäude-Schatzung eines jeden Eigenthümmers, so wie der ganzen Gemeinde.	Bemerkungen.
Jahr	Monat.	Tag					Fr.	Fr.	Fr.	Fr.	

Staatsarchiv Luzern A 1143/28

72

Brand-Assekuranz-Tabelle der Gemeinde im Gerichtskreise und Amt

Datum der Einschreibung.			Namen und Geschlecht des Eigenthümmers.	Benennung des Orts, Hofes oder Gebäudes.	Nummero des Hauses.	Benennung und Beschreibung der Gebäude.	Gutächtliche Schatzung der Beamten nach dem wahren Werthe.	Schatzung des Eigenthümmers.	Von der Regierung festgesezte Schatzung.	Zusammenzug der Gebäude-Schatzung eines jeden Eigenthümmers, so wie der ganzen Gemeinde.	Bemerkungen.
Jahr	Monat.	Tag					Fr.	Fr.	Fr.	Fr.	

Staatsarchiv Luzern A 1143/28

Brand-Assekuranz-Tabelle der Gemeinde im Gerichtskreise und Amt

Datum der Einschreibung. Jahr	Monat.	Tag	Namen und Geschlecht des Eigenthümmers.	Benennung des Orts, Hofes oder Gebäudes.	Nummero des Hauses.	Benennung und Beschreibung der Gebäude.	Gutächtliche Schatzung der Beamten nach dem wahren Werthe. Fr.	Schatzung des Eigenthümmers. Fr.	Von der Regierung festgesetzte Schatzung. Fr.	Zusammenzug der Gebäude-Schatzung eines jeden Eigenthümmers, so wie der ganzen Gemeinde. Fr.	Bemerkungen.

Staatsarchiv Luzern A 1143/28

74

Brand-Assekuranz-Tabelle der Gemeinde im Gerichtskreise und Amt

Datum der Einschreibung.			Namen und Geschlecht des Eigenthümmers.	Benennung des Orts, Hofes oder Gebäudes.	Nummero des Hauses.		Benennung und Beschreibung der Gebäude.	Gutächtliche Schatzung der Beamten nach dem wahren Werthe.	Schatzung des Eigenthümmers.	Von der Regierung festgesezte Schatzung.	Zusammenzug der Gebäude-Schatzung eines jeden Eigenthümmers, so wie der ganzen Gemeinde.	Bemerkungen.
Jahr	Monat.	Tag						Fr.	Fr.	Fr.	Fr.	

Staatsarchiv Luzern A 1143/28

Brand-Assekuranz-Tabelle der Gemeinde im Gerichtskreise und Amt

Datum der Einschreibung.			Namen und Geschlecht des Eigenthümmers.	Benennung des Orts, Hofes oder Gebäudes.	Nummero des Hauses.	Benennung und Beschreibung der Gebäude.	Gutächtliche Schatzung der Beamten nach dem wahren Werthe.	Schatzung des Eigenthümmers.	Von der Regierung festgesezte Schatzung.	Zusammenzug der Gebäude-Schatzung eines jeden Eigenthümmers, so wie der ganzen Gemeinde.	Bemerkungen.
Jahr	Monat.	Tag					Fr.	Fr.	Fr.	Fr.	

Staatsarchiv Luzern A 1143/28

Brand-Assekuranz-Tabelle der Gemeinde im Gerichtskreise und Amt

Datum der Einschreibung.			Namen und Geschlecht des Eigenthümmers.	Benennung des Orts, Hofes oder Gebäudes.	Nummero des Hauses.	Benennung und Beschreibung der Gebäude.	Gutächtliche Schatzung der Beamten nach dem wahren Werthe.	Schatzung des Eigenthümmers.	Von der Regierung festgesetzte Schatzung.	Zusammenzug der Gebäude-Schatzung eines jeden Eigenthümmers, so wie der ganzen Gemeinde.	Bemerkungen.
Jahr	Monat.	Tag					Fr.	Fr.	Fr.	Fr.	

Staatsarchiv Luzern A 1143/28

Brand-Assekuranz-Tabelle der Gemeinde im Gerichtskreise und Amt

Datum der Einschreibung.			Namen und Geschlecht des Eigenthümmers.	Benennung des Orts, Hofes oder Gebäudes.	Nummero des Hauses.	Benennung und Beschreibung der Gebäude.	Gutächtliche Schatzung der Beamten nach dem wahren Werthe.	Schatzung des Eigenthümmers.	Von der Regierung festgesezte Schatzung.	Zusammenzug der Gebäude-Schatzung eines jeden Eigenthümmers, so wie der ganzen Gemeinde.	Bemerkungen.
Jahr	Monat.	Tag					Fr.	Fr.	Fr.	Fr.	

Staatsarchiv Luzern A 1143/28

78

Brand-Assekuranz-Tabelle der Gemeinde im Gerichtskreise und Amt

Datum der Einschreibung.			Namen und Geschlecht des Eigenthümmers.	Benennung des Orts, Hofes oder Gebäudes.	Nummero des Hauses.	Benennung und Beschreibung der Gebäude.	Gutächtliche Schatzung der Beamten nach dem wahren Werthe.	Schatzung des Eigenthümmers.	Von der Regierung festgesetzte Schatzung.	Zusammenzug der Gebäude-Schatzung eines jeden Eigenthümmers, so wie der ganzen Gemeinde.	Bemerkungen.
Jahr	Monat.	Tag					Fr.	Fr.	Fr.	Fr.	

Staatsarchiv Luzern A 1143/28

Brand-Assekuranz-Tabelle der Gemeinde Wiken im Gerichtskreise Zeyden und Amt Willisau

Datum der Einschreibung. Jahr	Monat.	Tag	Namen und Geschlecht des Eigenthümmers.	Benennung des Orts, Hofes oder Gebäudes.	Nummero des Hauses.		Benennung und Beschreibung der Gebäude.	Gutächtliche Schatzung der Beamten nach dem wahren Werthe. Fr.	Schatzung des Eigenthümmers. Fr.	Von der Regierung festgesetzte Schatzung. Fr.	Zusammenzug der Gebäude-Schatzung eines jeden Eigenthümmers, so wie der ganzen Gemeinde. Fr.	Bemerkungen.
1811.	Jan.	11.	Joseph Frank	Adelbodz	1		ein halbs Hauß samt Scheürig alt und baufällig ein Strohdach	330	240	240	240	
		11.	Joseph Lak	Dito	2.		ein halbs Hauß samt Scheürung sehr alt und baufällig ein Strohdach	370	260	260.	260	No 1 u. 2 Stehen under einer first mit 2 Eingäng
		11.	Johan Hodel	Dito	3		ein halbs Hauß samt Scheürung am Hauß etwas neügebaut ein Strohdach	950	720	720.		
					3	a	ein halben Pfiher alt mit Schindlen gedeckt	200	150	150.	870	
		11.	Klauß Hodel	Dito	4		ein halbs Hauß samt Scheürung ein Strohdach	850	620	620.		No 3. u. 4. Stehen under einer first 3. u. 4. mit a Stehen auch under einer first mit 2 Eingäng
					4	a	ein halben Pfiher mit Schindl. alt	200	150	150.	770	
		11.	Johan Berger	Dito	5		Hauß und Scheürung bey nahe neügebaut ein Strohdach	2500	1900	1880		
					5	a	ein bey nahe neuen Pfiher mit zieglen	500	400	380.	2260 ~~2300~~	
											4400	

Staatsarchiv Luzern A 1143/28

80
2/

Brand-Assekuranz-Tabelle der Gemeinde Ilikon im Gerichtskreise Reyßen und Amt Willisau.

Datum der Einschreibung. Jahr	Monat.	Tag	Namen und Geschlecht des Eigenthümmers.	Benennung des Orts, Hofes oder Gebäudes.	Nummero des Hauses.	Benennung und Beschreibung der Gebäude.	Gutächtliche Schatzung der Beamten nach dem wahren Werthe. Fr.	Schatzung des Eigenthümmers. Fr.	Von der Regierung festgesetzte Schatzung. Fr.	Zusammenzug der Gebäude-Schatzung eines jeden Eigenthümmers, so wie der ganzen Gemeinde. Fr.	Bemerkungen.
1811.	Janf.	11.	Bernhard Lenzig	Ahlbolz	6	ein Haus Dach Schindlen an der Ost					
						ostseite neu gebaut, ein Stock hoch	1400	1100	1050.		
					6a	ein alt Stuben ist Holzhäusli mit					
						Ziegel gedeckt . . .	180	100	100		
					6b	ein Holz gemauertes Stock Haus				1200	
						mit Ziegel	100	50	50.	1250	
	11	Johann Lenzig	Ditto	7	ein Haus Dach Schindlen Ost						No: 6 & 7 mit Or. Ochsen
						Haus mit Ziegel die Schindlen mit					einem neuen First.
						Stroh gedeckt an einer ostseite neu	1500	1100	1100.		No: 6 und 7 mit L. Ochsen
					7a	ein altes Stuben Holzhäusli mit					einem neuen First.
						Schindlen gedeckt	180	100	100.		
					7b	ein Holz gemauertes Stock Haus					
						mit Ziegel Dach . . .	100	50	50	1250	
	11.	Ludi. Ottwelj	Ditto	8	ein Haus Dach Schindlen alt &						
						Baufällig ein Stock hoch . .	740	520	520.	520	
										2970	

Staatsarchiv Luzern A 1143/28

Brand-Assekuranz-Tabelle der Gemeinde Wikon im Gerichtskreise Beyden und Amt Willisau

Datum der Einschreibung. Jahr	Monat.	Tag	Namen und Geschlecht des Eigenthümmers.	Benennung des Orts, Hofes oder Gebäudes.	Nummero des Hauses.		Benennung und Beschreibung der Gebäude.	Gutächtliche Schatzung der Beamten nach dem wahren Werthe. Fr.	Schatzung des Eigenthümmers. Fr.	Von der Regierung festgesetzte Schatzung. Fr.	Zusammenzug der Gebäude-Schatzung eines jeden Eigenthümmers, so wie der ganzen Gemeinde. Fr.	Bemerkungen.
1811.	Jan.	11.	Johan Felber mit folgendem unter einer First mit 2 Einhängen	Adelbodt	9		ein halbs Hauß und Scheürung ist baufällig ein Strohdach	450	330	330	330	
		11.	Johan Arnold	Dito	10		ein halbs Hauß samt Scheürung ist böß ein Strohdach	450	330	330	330	
		11.	Gebrüder Wünst	Dito	11.		ein Hauß samt Scheürung ein Strohdach	600	450	450	450	
		11.	Joseph Hodel	Dito	12.		ein Hauß samt Scheürung etwaß neugebaut, ein Strohdach	800	550	550	550	
		11.	Veterin Lab	Dito	13		ein Hauß mit zweyfacher Bebohnung, samt Scheürig ein Strohdach ist alt	1200	900	900		
					13	a	ein alten Spicher ein Strohdach	130	100	100.	1000	
											2660	

Staatsarchiv Luzern A 1143/28

Brand-Assekuranz-Tabelle der Gemeinde Wikon im Gerichtskreise Reyden und Amt Willisau

Datum der Einschreibung. Jahr	Monat.	Tag.	Namen und Geschlecht des Eigenthümmers.	Benennung des Orts, Hofes oder Gebäudes.	Nummero des Hauses.		Benennung und Beschreibung der Gebäude.	Gutächtliche Schatzung der Beamten nach dem wahren Werthe. Fr.	Schatzung des Eigenthümmers. Fr.	Von der Regierung festgesezte Schatzung. Fr.	Zusammenzug der Gebäude-Schatzung eines jeden Eigenthümmers, so wie der ganzen Gemeinde. Fr.	Bemerkungen.
1811.	Jan.	11.	Melchior Häfliger	Adelboden Brazi Hof	14.		Ein Hauß samt Scheürung ein Stroh Dach	1100	850	830		
					14	A	ein alten Taufäl. Spicher mit ziegel	200	150	150	980. ~~1000.~~	
		11.	Karl Hodel	Adelboden	15.		ein Hauß samt Scheürung mit einem Stroh Dach . . .	900	700	680	680 ~~700~~	
		11.	Melk Ostertranger	Dito	16		ein sehr Taufälliges Hauß samt Scheürung ein Stroh Dach . .	280	200	200.	200	
		11.	Gebrüder Meyer	Dito	17		Ein Hauß samt Scheürung ein Stroh Dach	1600	1200	1200.	1200	
		11.	Gebrüder Meyer	Dito	18		Ein Hauß und Scheür ist neü aufgericht wird bewohnt, ein Stroh Dach	850	600	600.	600	
											3660	

Staatsarchiv Luzern A 1143/28

Brand-Assekuranz-Tabelle der Gemeinde Wikon im Gerichtskreise Zeyden und Amt Willisau

Datum der Einschreibung. Jahr	Monat.	Tag	Namen und Geschlecht des Eigenthümmers.	Benennung des Orts, Hofes oder Gebäudes.	Nummero des Hauses.		Benennung und Beschreibung der Gebäude.	Gutächtliche Schatzung der Beamten nach dem wahren Werthe. Fr.	Schatzung des Eigenthümmers. Fr.	Von der Regierung festgesezte Schatzung. Fr.	Zusammenzug der Gebäude-Schatzung eines jeden Eigenthümmers, so wie der ganzen Gemeinde. Fr.	Bemerkungen.
1811.	Jan.	11.	Gebrüder Hodel	Adelbode	19		Ein Hauß und Scheürung neü noch nicht ganz aufgebaut ein Stroh-Dach	1400	1100	1090	1090	
		11.	Johan Widmer	Dito	20		Ein Hauß und Scheürung ist alt, u. mit Stroh Dekt.	800	600	600	600	
		11.	Gebrüder Petter	Wikon Dorf	21.		ein Hauß und Scheür an der Waß neü, ein Stroh Dach . . .	1200	900	900.		
					21	A	ein Spicher mit ziegel Dekt	220	140	140.	1040	
		11	Antoni Arnold	Dito	22.		Ein Hauß und Scheürung alt u. baufällig ein Stroh Dach . .	1100	840	830		
					22	A	Ein Spicher beynahe neü noch nicht aufgebaut ein ziegel Dach	280	200	200		
					22.	B	ein halbe Scheür alt und baufällig mit zieglen Dekt . .	~~400~~ 800	~~300~~ 600	~~300~~ 600	13~~40~~ 63	No: 22. Lit B ist mit No 29 under einer first
											4060	

Staatsarchiv Luzern A 1143/28

Brand-Assekuranz-Tabelle der Gemeinde Wikon im Gerichtskreise Zeyden und Amt Willisau

Datum der Einschreibung. Jahr	Monat.	Tag	Namen und Geschlecht des Eigenthümmers.	Benennung des Orts, Hofes oder Gebäudes.	Nummero des Hauses.		Benennung und Beschreibung der Gebäude.	Gutächtliche Schatzung der Beamten nach dem wahren Werthe. Fr.	Schatzung des Eigenthümmers. Fr.	Von der Regierung festgesezte Schatzung. Fr.	Zusammenzug der Gebäude-Schatzung eines jeden Eigenthümmers, so wie der ganzen Gemeinde. Fr.	Bemerkungen.
1811.	Jan.	11.	Lunzi Kaufman	Wigerdorf	23		ein neüß Hauß die Scheürung alt an einander mit zieglen gedekt	2000	1500	1500	1500	
		11.	Ignazi ~~v Joseph~~ Häftliger	Dito	24.		Hauß und Scheürung etwaß Baufallig ein Stroh dach	1650	1200	1200	[illegible]	
					24	a	ein neüen Spicher gemaurt v ein ziegel dach	500	400	380	1580. 1600	
		11.	Johan v Ignazi Kauffman	Dito	25 (26)		Ein Hauß Samt Scheürung die Scheür etwaß Baufallig daß Hauß mit ziegel die Scheür mit Stroh gedekt	1800	1200	1200.	1200	Jeder zur Hälfte 600 ℔
					25	a	ein Baufälligen Spicher ein Stroh dach	60	40			
					25	b	ein Schwein Scheürli mit Schindlen	80	60			
		11.	Jakob v Karli Marti Kaufman	Dito	26 (27)	a	ein Scheür gemaurt noch nicht aus gebaut mit zieglen gedekt.	1200	900	900	900.	
											4180 5	

Staatsarchiv Luzern A 1143/28

Brand-Assekuranz-Tabelle der Gemeinde Ilfikon im Gerichtskreise Reiden und Amt Willisau

Datum der Einschreibung. Jahr	Monat.	Tag	Namen und Geschlecht des Eigenthümmers.	Benennung des Orts, Hofes oder Gebäudes.	Nummero des Hauses.		Benennung und Beschreibung der Gebäude.	Gutächtliche Schatzung der Beamten nach dem wahren Werthe. Fr.	Schatzung des Eigenthümmers. Fr.	Von der Regierung festgesetzte Schatzung. Fr.	Zusammenzug der Gebäude-Schatzung eines jeden Eigenthümmers, so wie der ganzen Gemeinde. Fr.	Bemerkungen.
1811.	Jan:	11.	Anna Maria seel: Erben	Ilfikon Dorf	27		ein Haus und Hofraith mit Trotz gnecht	750	600	570	570. 600	
		11.	Ludwig Häfliger sen: & Ignatz Häfliger	Ditto	28		ein Haus Dann Hofraithung ein Trotzdach	850	600	600		
					28	a	ein gutes Hühnerhaus mit zinglen	450	350	340	940	
		11.	Ignatz Häfliger	Ditto	29		ein halbes Hofraithung Taunhäfligpacht mit zingel gnecht	400	300	300	300	No: 29 ist mit No 22 Lit b Innen einen Hirt Ist ohne Antheil Brandschatzung.
11.	Lenz Häfliger		Ditto	30			ein halbes gutes Bauernhaus Dann Hofraithung ein Trotzdach	980	690	690		
					30	a	ein halbes Hühnerhaus mit Trotzgnecht	100	70	70	760	No: 30 & 31 Hühner Innen einen Hirt mit 2 Hühnerhäusern
11.	Jost & Johann Häfliger				31.		ein halbes Haus Dann Hofraithung mit Trotz gnecht	720	540	540		No: 30 & 31 Lit a Hühner Innen einen Hirt
					31	a	ein halbes Hühnerhaus mit Trotzgnecht	100	70	70		
					31	b	ein kleines Schweinhüsli mit zingel gnecht	100	80	80	690	
											2960	

Staatsarchiv Luzern A 1143/28

Brand-Assekuranz-Tabelle der Gemeinde Ebikon im Gerichtskreise Reiden und Amt Willisau

Datum der Einschreibung. Jahr	Monat.	Tag	Namen und Geschlecht des Eigenthümmers.	Benennung des Orts, Hofes oder Gebäudes.	Nummero des Hauses.		Benennung und Beschreibung der Gebäude.	Gutächtliche Schatzung der Beamten nach dem wahren Werthe. Fr.	Schatzung des Eigenthümmers. Fr.	Von der Regierung festgesetzte Schatzung. Fr.	Zusammengung der Gebäude-Schatzung eines jeden Eigenthümmers, so wie der ganzen Gemeinds. Fr.	Bemerkungen.
1811.	Jan:	11.	Joseph Emmenegger	Ebikon Dorf	32		ein Haus & Dach Behausung mit Trockenheit	650	460	460	460	
		11.	Dr. Barbara Hofstetter	Dito	33		ein halbs Haus & Dach Behausung					
							ein Trok Stall	550	410	410		
					4 34	&	ein halbe Hütten mit Trockheit	100	60	60.	470	
		11.	Jakob Hofstetter	Dito	5 34		ein halbs Haus & Dach Behausung					No: 33 ½ & 34 ⅝ Ihnen Endes nimmt sind mit 2 Feuerstätten
					4		ein Trok Stall	550	410	410		No: 33. & 34 Lit a. Ihnen Endes nimmt sind
					34	a	ein halbe Hütten Trok Stall	100	60	60.	470	
		11.	Ludi Hodel's Wtw.	Dito	6 35		ein halbs Haus & Dach Behausung					
							ein Trok Stall	560	410	410	410	
			Franz Hodel	Dito	7 36		ein halbs Haus & Dach Behausung					No: 35. & 36 Ihnen Endes nimmt sind mit 2 Feuerstätten
							ein Trok Stall	640	410	410	410	
					36	a	ein Hütten sogn Trok Stall mit Hodel's Sohn	40	30			
											22 20	

Staatsarchiv Luzern A 1143/28

Brand-Assekuranz-Tabelle der Gemeinde Wikon im Gerichtskreise Beyden und Amt Willisau

Datum der Einschreibung. Jahr	Monat.	Tag	Namen und Geschlecht des Eigenthümmers.	Benennung des Orts, Hofes oder Gebäudes.	Nummero des Hauses.	Benennung und Beschreibung der Gebäude.	Gutächtliche Schatzung der Beamten nach dem wahren Werthe. Fr.	Schatzung des Eigenthümmers. Fr.	Von der Regierung festgesezte Schatzung. Fr.	Zusammenzug der Gebäude-Schatzung eines jeden Eigenthümmers, so wie der ganzen Gemeinde. Fr.	Bemerkungen.
1811.	Jan:	11.	Franz Müller	Wikon Dorf	37 (8)	ein Hauß Samt Scheürung ein Stroh Dach	1100	800	800		
					37 (8) A	ein Spicher mit Stroh gedekt.	120	70	70.	870	
		11.	Zacharias Häftliger Sen:	Dito	38 (9)	ein Hauß Samt Scheürung ein Stroh Dach	900	600	600.	600	
		11.	Albin Kreyenbüöll	Dito	39 (40)	ein Hauß Samt Scheürung ein Stroh Dach	650	400	400	400	
		11.	Ludj Kruker	Dito	40 (1)	ein Hauß Samt Scheürung ein Stroh Dach	900	600	600	600	
		11.	Xaver Tyfang	Dito	41 (2).	ein Hauß Samt Scheürung ein Stroh Dach	950	600	600.	600	
										3070	

Staatsarchiv Luzern A 1143/28

10.
88

Brand-Assekuranz-Tabelle der Gemeinde Wikon im Gerichtskreise Zeyden und Amt Willisau

Datum der Einschreibung. Jahr	Monat.	Tag	Namen und Geschlecht des Eigenthümmers.	Benennung des Orts, Hofes oder Gebäudes.	Nummero des Hauses.	Benennung und Beschreibung der Gebäude.	Gutächtliche Schatzung der Beamten nach dem wahren Werthe. Fr.	Schatzung des Eigenthümmers. Fr.	Von der Regierung festgesetzte Schatzung. Fr.	Zusammenzug der Gebäude-Schatzung eines jeden Eigenthümmers, so wie der ganzen Gemeinde. Fr.	Bemerkungen.
1811.	Jan.	11.	Johan Obs	Wikon Dorf	43	ein Hauß samt Scheürung bey nahe neü aber nicht aufgebaut Strohdach	750	500	500	500	
		11.	Jost Hodel	Dito	44	ein halbs Hauß samt Scheürung ein Stroh Dach	450	300	300	300	
		11	Joseph Berger	Dito	45	ein halbs Hauß samt Scheürung ein Stroh Dach	450	300	300	300	No: 43 u. 44 Stehen under einer first mit 2 Einhängen
		11.	Lunz v. Sekerin Arni	Dito	46	ein Hauß samt Scheürung bey nahe neü ein Stroh Dach . .	900	600	600	600	
		11	Jakob Bumann	Dito	47	ein Hauß und Scheürung ganz baufällig ein Stroh Dach . .	400	300	300	300	
										2000	

Staatsarchiv Luzern A 1143/28

Brand-Assekuranz-Tabelle der Gemeinde Wikon im Gerichtskreise Reyden und Amt Willisau

Datum der Einschreibung. Jahr	Monat.	Tag	Namen und Geschlecht des Eigenthümmers.	Benennung des Orts, Hofes oder Gebäudes.	Nummero des Hauses.	Benennung und Beschreibung der Gebäude.	Gutächtliche Schatzung der Beamten nach dem wahren Werthe. Fr.	Schatzung des Eigenthümmers. Fr.	Von der Regierung festgesetzte Schatzung. Fr.	Zusammenzug der Gebäude-Schatzung eines jeden Eigenthümmers, so wie der ganzen Gemeinde. Fr.	Bemerkungen.
1811.	Jan.	11	Joseph Otterli seel.	Wikondorf	48	ein Hauß Samt Scheürung mit Stroh gedekt. . .	850	620	620	620	
		11.	Johann Lang	Dito	49	ein Halbs Hauß Samt Scheürung Baufällig ein Stroh Dach.	225.	150	150	150	No: 48. 49 Stehen under einer first mit einem Eingang
		11	Jost Eygensatz	Dito	49	ein Halbs Hauß Samt Scheürung Baufällig ein Stroh Dach	225	150	150.	150	
		11.	Vetter Köfly	Dito	50	ein Hauß Samt Scheürung Baufällig ein Stroh Dach . . .	450	300	300	300	
		11.	Gabriel Kaufmann	Dito	51.	ein Hauß Samt Scheürung ein Stroh Dach . . .	800	600	600.	600	
										1820	

Staatsarchiv Luzern A 1143/28

12/90

Brand-Assekuranz-Tabelle der Gemeinde Wikon im Gerichtskreise Reyden und Amt Willisau

Datum der Einschreibung. Jahr	Monat.	Tag	Namen und Geschlecht des Eigenthümmers.	Benennung des Orts, Hofes oder Gebäudes.	Nummero des Hauses.	Benennung und Beschreibung der Gebäude.	Gutächtliche Schatzung der Beamten nach dem wahren Werthe. Fr.	Schatzung des Eigenthümmers. Fr.	Von der Regierung festgesezte Schatzung. Fr.	Zusammenzug der Gebäude-Schatzung eines jeden Eigenthümmers, so wie der ganzen Gemeinde. Fr.	Bemerkungen.
1811.	Jan:	11	Klauß Brodbeck	Wikondorf	52	ein Hauß Samt Schnürung Beynahe neü aber nicht aufgebaut mit Stroh Dekt	750	550	550	550	
		11.	Melk Bergersee	Dit	53	ein Hauß Samt Schnürung ein Stroh Dach	450	300	300	300	
		11.	Gabriel Hunkeller	Dito	54.	ein Hauß Samt Schnürung ein Stroh Dach neü aber nicht aufgebaut	350	250	250	250	
		11.	Paul Kaufman	Dito	55.	ein Hauß v. Schnür, neü aber nicht aufgebaut ein Stroh Dach .	180	120	120	120	
		11	Antoni Bättig	Dito	56	ein Hauß Samt Schnürung ~~mit~~ das Hauß mit zweyfacher Wohnung ein Stroh Dach	900	600	600.	600	
										1820	

Staatsarchiv Luzern A 1143/28

Brand-Assekuranz-Tabelle der Gemeinde Wikon im Gerichtskreise Beyden und Amt Willisau

Datum der Einschreibung. Jahr	Monat.	Tag	Namen und Geschlecht des Eigenthümmers.	Benennung des Orts, Hofes oder Gebäudes.	Nummero des Hauses.	Benennung und Beschreibung der Gebäude.	Gutächtliche Schatzung der Beamten nach dem wahren Werthe. Fr.	Schatzung des Eigenthümmers. Fr.	Von der Regierung festgesezte Schatzung. Fr.	Zusammenzug der Gebäude-Schatzung eines jeden Eigenthümmers, so wie der ganzen Gemeinde. Fr.	Bemerkungen.
1811.	Jan.	11	Lunzi Tumann	Wikondorf	57	Hauß und Schneurung Baufällig ein Stroh dach . .	400	300	300	300	
		11	Klauß Tüllman	Dito	58	ein halbs Hauß samt Schneurung ein Stroh dach . . .	450	350	350	350	
		11	Jakob Ling	Dito	59	ein halbs Hauß samt Schneurung ein Stroh dach . . .	450	350	350	350	No 58. u 59 Stehen under einer first mit 2 Eingängen
		11	Jakob Häftliger	Dito	60	ein halbs Hauß samt Schneurung ein Stroh dach .	450	350	350	350	
		11	Jakob Hunkeller	Dito	61.	ein halbs Hauß samt Schneurung ein Stroh dach . .	450	350	350.	350	No: 60. u 61. Stehen under einer first mit 2 Eingängen
										1700	

Staatsarchiv Luzern A 1143/28

92

Brand-Assekuranz-Tabelle der Gemeinde Wikon im Gerichtskreise Zeyden und Amt Willisau

Datum der Einschreibung. Jahr	Monat.	Tag	Namen und Geschlecht des Eigenthümmers.	Benennung des Orts, Hofes oder Gebäudes.	Nummero des Hauses.		Benennung und Beschreibung der Gebäude.	Gutächtliche Schatzung der Beamten nach dem wahren Werthe. Fr.	Schatzung des Eigenthümmers. Fr.	Von der Regierung festgesezte Schatzung. Fr.	Zusammenzug der Gebäude-Schatzung eines jeden Eigenthümmers, so wie der ganzen Gemeinde. Fr.	Bemerkungen.
1811.	Jan.	11.	Johan Schmidts Kinder	Wikon dorf	62.		ein Hauß samt Schnürung ist alt u. baufällig ein Stroh dach	400	300	300	300	
		11.	Gabriel Schmidt	alt Schloß	63		der obertheil vom alten Schloß	250	210	190		
					63	a	daß halbe Schnürli mit ziegel	125	90	90	~~300~~ 280.	
		11.	Anton Schmidt	Dito	64		der undertheil vom alten Schloß	250	210	190.		No 63 u. 64 stehen under einer first 63 u. 64 Lit a stehen under einer first
					64	a	daß halbe Schnürli mit ziegel	125.	90	90	~~300~~ 280.	
		11	Johan Tumann	Beym Schloß	65		ein häufli samt Schnürung neu aber nicht aufgebaut ein Stroh dach	300	220	220	220	
		11.	Johan Eigenstatz	Hohwacht	66		ein Hauß mit ziegel dekt	400	300	300		
					66	a	ein Schnürli mit ziegel dekt	250	180	180.	480	
											1560	

Staatsarchiv Luzern A 1143/28

Brand-Assekuranz-Tabelle der Gemeinde Wilon im Gerichtskreise Beyden und Amt Willisau

Datum der Einschreibung. Jahr	Monat.	Tag	Namen und Geschlecht des Eigenthümmers.	Benennung des Orts, Hofes oder Gebäudes.	Nummero des Hauses.	Benennung und Beschreibung der Gebäude.	Gutächtliche Schatzung der Beamten nach dem wahren Werthe. Fr.	Schatzung des Eigenthümmers. Fr.	Von der Regierung festgesetzte Schatzung. Fr.	Zusammenzug der Gebäude-Schatzung eines jeden Eigenthümmers, so wie der ganzen Gemeinde. Fr.	Bemerkungen.
1811.	Jan:	11	Joseph Berger des Franzen	Hinder Mooß	67	ein baufälliges Hauß samt Scheürung ein Stroh dach . . .	500	320	320.	320	
		11.	Johan Zimmerli Baren Buchers	Dito	68	ein Hauß samt Scheürung ein Stroh dach	850	600	600.	600	
		11	Johan Joller	Dito	69	ein Hauß samt Scheürung ein Stroh dach	650	460	460.	460	
		11	Johan Schürman	Dito	70	ein halbs Hauß samt Scheürig ist alt ein Stroh dach	200	150	150.	150	
		11.	Tetter Joller	Dito	71.	ein halbs Hauß samt Scheürung ist alt ein Stroh dach	200	150	150.	150	No: 70: 71 stehen under einer first. mit 2 eingängen
										1680	

Staatsarchiv Luzern A 1143/28

Brand-Assekuranz-Tabelle der Gemeinde Wikon im Gerichtskreise Reyden und Amt Willisau

Datum der Einschreibung. Jahr	Monat.	Tag	Namen und Geschlecht des Eigenthümmers.	Benennung des Orts, Hofes oder Gebäudes.	Nummero des Hauses.	Benennung und Beschreibung der Gebäude.	Gutächtliche Schatzung der Beamten nach dem wahren Werthe. Fr.	Schatzung des Eigenthümmers. Fr.	Von der Regierung festgesetzte Schatzung. Fr.	Zusammenzug der Gebäude-Schatzung eines jeden Eigenthümmers, so wie der ganzen Gemeinde. Fr.	Bemerkungen.
1811.	Jan.	11.	Kunz Berger	Hindermoos	72	ein halbs Hauß samt Schnürung baufällig ein Strohdach	300	220	220.	220	
		11.	Lud. Berger	Dito	73	ein halbs baufälliges Hauß samt Schnürung ein Strohdach	300	220	220	220	No 72. 73 Stehen under einer first mit 2 Eingängen
		11.	Hanß Jerg Leist	Dito	74	ein Hauß samt Schnürung ein Strohdach	600	450	450.	450	
		11.	Benedikt Berger	Dito	75	ein halbes Hauß samt Schnürung baufällig ein Strohdach	240	180	180.	180	
		11	Johan Berger	Dito	76	ein halbes baufälliges Hauß samt Schnürung ein Strohdach	160	120	120.	120	No 75. 76 Stehen under einer first mit 2 Eingängen
										1190	

Staatsarchiv Luzern A 1143/28

Brand-Assekuranz-Tabelle der Gemeinde Wikon im Gerichtskreise Beyden und Amt Willisau

Datum der Einschreibung. Jahr	Monat.	Tag	Namen und Geschlecht des Eigenthümmers.	Benennung des Orts, Hofes oder Gebäudes.	Nummero des Hauses.	Benennung und Beschreibung der Gebäude.	Gutächtliche Schatzung der Beamten nach dem wahren Werthe. Fr.	Schatzung des Eigenthümmers. Fr.	Von der Regierung festgesezte Schatzung. Fr.	Zusammenzug der Gebäude-Schatzung eines jeden Eigenthümmers, so wie der ganzen Gemeinde. Fr.	Bemerkungen.
1811.	Jan:	11.	Benedikt Zimmerli	Hindermoos	77	Ein Hauß und Scheürung alt Baufällig ein Stroh Dach . .	450	350	340	~~350~~ 340.	
		11	Durß Zimmerli seel: Erben	Dito	78	ein Hauß Samt Scheürung ein Stroh Dach . . .	950	700	700.	700	
		11	Balz Suzigers seel:	Dito	79	ein Baufälligs Hauß Samt Scheürung ein Stroh Dach.	300	200	200.	200	
		11.	Johan Thoz	Dito	80	ein Baufälligs Hauß Samt Scheürung ein Stroh Dach.	340	270	260	~~270~~ 260.	
		11	Melk Ötterli	Dito	81.	ein Baufälligs Hauß Samt Scheürung ein Stroh Dach	750	550	550.	550	
										2050	

Staatsarchiv Luzern A 1143/28

Brand-Assekuranz-Tabelle der Gemeinde Wilon im Gerichtskreise Reyden und Amt Willisau

Datum der Einschreibung. Jahr	Monat.	Tag	Namen und Geschlecht des Eigenthümmers.	Benennung des Orts, Hofes oder Gebäudes.	Nummero des Hauses.		Benennung und Beschreibung der Gebäude.	Gutächtliche Schatzung der Beamten nach dem wahren Werthe. Fr.	Schatzung des Eigenthümmers. Fr.	Von der Regierung festgesetzte Schatzung. Fr.	Zusammenzug der Gebäude-Schatzung eines jeden Eigenthümmers, so wie der ganzen Gemeinde. Fr.	Bemerkungen.
1811.	Jan:	11	Gebrüder Schürmann	Hinder Moos	82		Ein Hauß Samt Schnürung mit Stroh gedeckt . . .	780	600	590	~~600~~ 590	
		11.	Kunz Amrein	Dito	83		Ein Baufälligs Hauß Samt Schnürung ein Stroh Dach . .	500	380	380	380	
		11	Benedikt Cuman	Dito	84.		ein Hauß Samt Schnürung ein Stroh Dach	900	700	700	700	
		11.	Kunz Joller	Dito	85.		ein Hauß Samt Schnürung ein Stroh Dach	660	500	500	500	
		11	Jakob Cumann	Dito	86		ein Hauß Samt Schnürung ist alt, und ein Stroh Dach.	630	500	480.	~~500~~	
					86	a	ein Sagen Beynahe neu . .	150	100	100	~~600~~ 580.	
											2750	

Staatsarchiv Luzern A 1143/28

Brand-Assekuranz-Tabelle der Gemeinde Wibon im Gerichtskreise Beyden und Amt Willisau

Datum der Einschreibung. Jahr	Monat.	Tag	Namen und Geschlecht des Eigenthümmers.	Benennung des Orts, Hofes oder Gebäudes.	Nummero des Hauses.	Benennung und Beschreibung der Gebäude.	Gutächtliche Schatzung der Beamten nach dem wahren Werthe. Fr.	Schatzung des Eigenthümmers. Fr.	Von der Regierung festgesezte Schatzung. Fr.	Zusammenzug der Gebäude-Schatzung eines jeden Eigenthümmers, so wie der ganzen Gemeinde. Fr.	Bemerkungen.
1811.	Jan:	11.	Johann Joller	Hindermoos	87	ein halbs Hauß Samt Scheürung ein Stroh dach . . .	600	450	450.	450	
		11	Joseph Herrnt	Dito	88.	ein halbs Hauß Samt Scheürung ein Stroh dach . . .	400	300	300.	300	No: 87 u 88 Stehen under einer first mit 2 Einhängen
		11.	Melk Joller	Dito	89	ein Hauß und Schürung mit Stroh gedekt . . .	750	550	550	550	
		11	Gebrüder Weingärtner	Dito	90	ein Hauß Samt Scheürung ist neü aber nicht aufgebaut ein Stroh dach	600	450	450	450	
		11.	Jakob Kaufman	Dito	91	ein halbs Hauß Samt Scheürung ein Stroh dach . .	450	360	340	360	Steht mit No 92 under einer first mit 2 Einhängen
										2090	

Staatsarchiv Luzern A 1143/28

Brand-Assekuranz-Tabelle der Gemeinde Wikon im Gerichtskreise Zeyden und Amt Willisau

Datum der Einschreibung. Jahr	Monat.	Tag	Namen und Geschlecht des Eigenthümmers.	Benennung des Orts, Hofes oder Gebäudes.	Nummero des Hauses.	Benennung und Beschreibung der Gebäude.	Gutächtliche Schatzung der Beamten nach dem wahren Werthe. Fr.	Schatzung des Eigenthümmers. Fr.	Von der Regierung festgesezte Schatzung. Fr.	Zusammenzug der Gebäude-Schatzung eines jeden Eigenthümmers, so wie der ganzen Gemeinde. Fr.	Bemerkungen.
								Transport			
1811.	Jan.	11	Lunz Ackermann	Hindermoß	92	ein halbs Hauß Samt Scheüerung ein Strohdach . . .	450	360	340	360	Steht mit No: 91 under einer first.
		11.	Der Gemeinde Wikon ihr Schull Hauß	zu Wikon	93	neü mit ziegel gedekt aber erst aufgerichtet	600	600	450	600 450.	
						Summe der Gemeinde Wikon				50930	
						Total-Summe des ganzen Gerichts				318430	

Die Schäzer —
Richter Ignatz Höfliger von Wikon
Vorsteher Johann Lenz von Adelboden
Sekelmeister Johan Zobel von Adelboden

Namens des Gemeindegerichts —
Der Vice President Johann Elmiger
Der Bericht Schreiber
Antonj Stirnimann

Staatsarchiv Luzern A 1143/28

Brand-Assekuranz-Tabelle der Gemeinde im Gerichtskreise und Amt

Datum der Einschreibung.			Namen und Geschlecht des Eigenthümmers.	Benennung des Orts, Hofes oder Gebäudes.	Nummero des Hauses.	Benennung und Beschreibung der Gebäude.	Gutächtliche Schätzung der Beamten nach dem wahren Werthe.	Schätzung des Eigenthümmers.	Von der Regierung festgesetzte Schätzung.	Zusammenzug der Gebäude-Schätzung eines jeden Eigenthümmers, so wie der ganzen Gemeinde.	Bemerkungen.
Jahr	Monat.	Tag					Fr.	Fr.	Fr.	Fr.	

Staatsarchiv Luzern A 1143/28

Brand-Assekuranz-Tabelle der Gemeinde im Gerichtskreise und Amt

Datum der Einschreibung.			Namen und Geschlecht des Eigenthümmers.	Benennung des Orts, Hofes oder Gebäudes.	Nummero des Hauses.	Benennung und Beschreibung der Gebäude.	Gutächtliche Schatzung der Beamten nach dem wahren Werthe.	Schatzung des Eigenthümmers.	Von der Regierung festgesetzte Schatzung.	Zusammenzug der Gebäude-Schatzung eines jeden Eigenthümmers, so wie der ganzen Gemeinde.	Bemerkungen.
Jahr	Monat.	Tag					Fr.	Fr.	Fr.	Fr.	

Staatsarchiv Luzern A 1143/28

Brand-Assekuranz-Tabelle der Gemeinde im Gerichtskreise und Amt

Datum der Einschreibung.			Namen und Geschlecht des Eigenthümmers.	Benennung des Orts, Hofes oder Gebäudes.	Nummero des Hauses.	Benennung und Beschreibung der Gebäude.	Gutächtliche Schatzung der Beamten nach dem wahren Werthe.	Schatzung des Eigenthümmers.	Von der Regierung festgesetzte Schatzung.	Zusammenzug der Gebäude-Schatzung eines jeden Eigenthümmers, so wie der ganzen Gemeinde.	Bemerkungen.
Jahr	Monat.	Tag					Fr.	Fr.	Fr.	Fr.	

Staatsarchiv Luzern A 1143/28

Brand-Assekuranz-Tabelle der Gemeinde im Gerichtskreise und Amt

Datum der Einschreibung.			Namen und Geschlecht des Eigenthümmers.	Benennung des Orts, Hofes oder Gebäudes.	Nummero des Hauses.	Benennung und Beschreibung der Gebäude.	Gutächtliche Schatzung der Beamten nach dem wahren Werthe.	Schatzung des Eigenthümmers.	Von der Regierung festgesetzte Schatzung.	Zusammenzug der Gebäude-Schatzung eines jeden Eigenthümmers, so wie der ganzen Gemeinde.	Bemerkungen.
Jahr	Monat.	Tag					Fr.	Fr.	Fr.	Fr.	

Staatsarchiv Luzern A 1143/28

Brand-Assekuranz-Tabelle der Gemeinde im Gerichtskreise und Amt

Datum der Einschreibung. Jahr	Monat.	Tag	Namen und Geschlecht des Eigenthümmers.	Benennung des Orts, Hofes oder Gebäudes.	Nummero des Hauses.	Benennung und Beschreibung der Gebäude.	Gutächtliche Schatzung der Beamten nach dem wahren Werthe. Fr.	Schatzung des Eigenthümmers. Fr.	Von der Regierung festgesetzte Schatzung. Fr.	Zusammenzug der Gebäude-Schatzung eines jeden Eigenthümmers, so wie der ganzen Gemeinde. Fr.	Bemerkungen.

Staatsarchiv Luzern A 1143/28

Brand-Assekuranz-Tabelle der Gemeinde im Gerichtskreise und Amt

Datum der Einschreibung.			Namen und Geschlecht des Eigenthümmers.	Benennung des Orts, Hofes oder Gebäudes.	Nummero des Hauses.		Benennung und Beschreibung der Gebäude.	Gutächtliche Schatzung der Beamten nach dem wahren Werthe.	Schatzung des Eigenthümmers.	Von der Regierung festgesetzte Schatzung.	Zusammenzug der Gebäude-Schatzung eines jeden Eigenthümmers, so wie der ganzen Gemeinde.	Bemerkungen.
Jahr	Monat.	Tag						Fr.	Fr.	Fr.	Fr.	

Staatsarchiv Luzern A 1143/28

Brand-Assekuranz-Tabelle der Gemeinde im Gerichtskreise und Amt

Datum der Einschreibung.			Namen und Geschlecht des Eigenthümmers.	Benennung des Orts, Hofes oder Gebäudes.	Nummero des Hauses.	Benennung und Beschreibung der Gebäude.	Gutächtliche Schatzung der Beamten nach dem wahren Werthe.	Schatzung des Eigenthümmers.	Von der Regierung festgesetzte Schatzung.	Zusammenzug der Gebäude-Schatzung eines jeden Eigenthümmers, so wie der ganzen Gemeinde.	Bemerkungen.
Jahr	Monat.	Tag					Fr.	Fr.	Fr.	Fr.	

Staatsarchiv Luzern A 1143/28

106

Brand-Assekuranz-Tabelle der Gemeinde im Gerichtskreise und Amt

Datum der Einschreibung. Jahr	Monat.	Tag	Namen und Geschlecht des Eigenthümmers.	Benennung des Orts, Hofes oder Gebäudes.	Nummero des Hauses.	Benennung und Beschreibung der Gebäude.	Gutächtliche Schatzung der Beamten nach dem wahren Werthe. Fr.	Schatzung des Eigenthümmers. Fr.	Von der Regierung festgesetzte Schatzung. Fr.	Zusammenzug der Gebäude-Schatzung eines jeden Eigenthümmers, so wie der ganzen Gemeinde. Fr.	Bemerkungen.

Staatsarchiv Luzern A 1143/28

Staatsarchiv Luzern A 1143/28

Staatsarchiv Luzern A 1143/28

Farbkarte #13
B.I.G.
Blue Cyan Green Yellow Red Magenta White 3/Color Black
Staatsarchiv Luzern A 1143/28

Staatsarchiv Luzern A 1143/28