Brand-Assekuranz-Register

der Gemeinde Entlebuch

(Rain)

34 1811.

Staatsarchiv Luzern A 1143/236

STAATSARCHIV LUZERN
A 1143/236

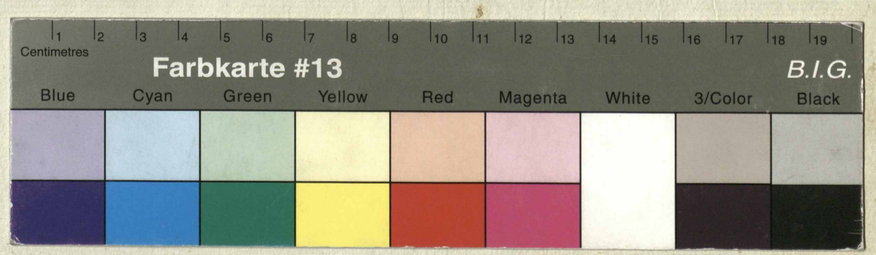

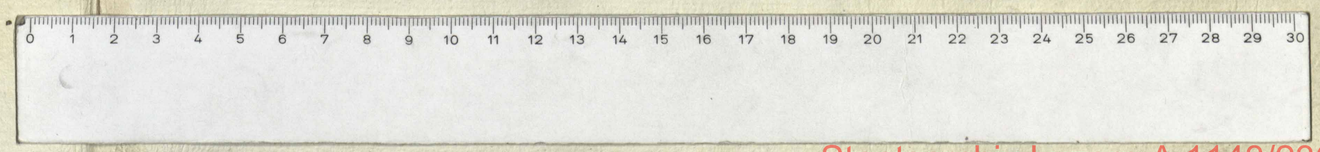

Staatsarchiv Luzern A 1143/236

im Gerichtskreise und Amt

Benennung und Beschreibung der Gebäude.	Von der Regierung festgesetzte Schatzung. Fr.	Zusammenzug der Gebäude-Schatzung eines jeden Eigenthümers, so wie der ganzen Gemeinde. Fr.	Bemerkungen.

Staatsarchiv Luzern A 1143/236

Brand-Assekuranz-Tabelle der Gemeinde Berghof im Gerichtskreise Hildisrieden und Amt Hochdorf. 1/

Datum der Einschreibung. Jahr.	Monat.	Tag.	Namen und Geschlecht des Eigenthümmers.	Benennung des Orts, Hofes oder Gebäudes.	Nummero des Hauses.		Benennung und Beschreibung der Gebäude.	Von der Regierung festgesezte Schatzung. Fr.	Zusammenzug der Gebäude-Schatzung eines jeden Eigenthümmers, so wie der ganzen Gemeinde. Fr.	Bemerkungen.
1811	April	9	Dominj Furer	Erbrütj	1		Haus v. Schnür. Etwas alt v. hinwieder baufällig	400	400	B
			~~Gebrüder Müller~~ Johann Jörg Baumgarter	Reinaker	2		do. Beynahe neu, doch sehr schlecht gebaut.	450	450	... 1 No 6 B
			Peter Jungen Kinder	Krüscherey	3		Haus. Zweyfach v. Holz schlecht v. baufällig	800	800	B
			Leonz Gürber	Rumoyl	4		Haus v. Schnür, Alt v. hinwieder baufällig	350	350	B
			Jakob Fuer	Rumoyl	5		Haus, do.	200		B
				do.	5	a	Schnür, Klein v. baufällig	80	280	
							1 Latus.		2280	

Staatsarchiv Luzern A 1143/236

Brand-Assekuranz-Tabelle der Gemeinde Berghof im Gerichtskreise Hildisrieden und Amt Hochdorf. 2.

Datum der Einschreibung. Jahr.	Monat.	Tag.	Namen und Geschlecht des Eigenthümmers.	Benennung des Orts, Hofes oder Gebäudes.	Nummero des Hauses.		Benennung und Beschreibung der Gebäude.	Von der Regierung festgesetzte Schatzung. Fr.	Zusammenzug der Gebäude-Schatzung eines jeden Eigenthümmers, so wie der ganzen Gemeinde. Fr.	Bemerkungen.
1811	Aprill	9	Georg Baugartner	Rumwyl	6		Haus, Gut v. mit Ziegeldach	950		...1 No 2
					6	a	Schnür, Mittelmäßigem Zustande	400	1350	
			Gebrüder Felix	do.	7		Haus. Alt v. baufällig	300	300	
			Besitzer des Wirthshauses, in Mathe Estermann	do.	8		do. Mittelmäßig em Zustand Verbessert — — — —	~~1350~~ 1800		
				/	8	a	Schnür. Alt v. hinwieder baufällig Ito	~~450~~ 800		
						b	Speicher Gantz Neu — —	400		
				/	9		Haus. Alt v. baufällig	200	3200 ~~2000~~	
							2. Latus.		3650	

Staatsarchiv Luzern A 1143/236

Brand-Assekuranz-Tabelle der Gemeinde Berghof im Gerichtskreise Hildisrieden und Amt Hochdorf. 3.

Datum der Einschreibung. Jahr.	Monat.	Tag.	Namen und Geschlecht des Eigenthümmers.	Benennung des Orts, Hofes oder Gebäudes.	Nummero des Hauses.		Benennung und Beschreibung der Gebäude.	Von der Regierung festgesetzte Schatzung. Fr.	Zusammenzug der Gebäude-Schatzung eines jeden Eigenthümmers, so wie der ganzen Gemeinde. Fr.	Bemerkungen.
1811	Aprill	9	Jost Spöri	Rumöyl	10		Haus, Alt u. sehr baufällig	150	150	B
			Johann Bauangartner	do.	11		Haus u. Scheür. Mittelmäßig gut	800		
					11	a	½ Speicher do.	100 ~~60~~	900 ~~850~~	
			~~Ziril Jutz~~ Jakob Meijer	do.	12		Haus. Alt u. baufällig	220	220	
			Anton Bachman	do.	13		do. ½ do.	220		
					13	a	Scheür. Neu u. gut gebaut, aber klein	400		
					13	b	½ Speicher. Mittelmäßig	11	620	ist weggeschlissen —
							3 Latus		1840	

Staatsarchiv Luzern A 1143/236

Brand-Assekuranz-Tabelle der Gemeinde Berghof im Gerichtskreise Hildisrieden und Amt Hochdorf. 4.

Datum der Einschreibung. Jahr.	Monat.	Tag.	Namen und Geschlecht des Eigenthümmers.	Benennung des Orts, Hofes oder Gebäudes.	Nummero des Hauses.		Benennung und Beschreibung der Gebäude.	Von der Regierung festgesezte Schatzung. Fr.	Zusammenzug der Gebäude-Schatzung eines jeden Eigenthümmers, so wie der ganzen Gemeinde. Fr.	Bemerkungen.
1811	April	9	~~Jakob Jutz~~ Jakob Kaselij	Rumoyl	14		Haus ½ v. Schweinstall. Alt v. hinwieder baufällig	300	300	
			~~Gebrüder~~ Jakob Käppelj	do.	15		Haus v. Kupferschmitte, Mittelmäßig	650		
				/	15	a	Schnür v. Mostrotte, beynahe neu v. gut gebaut.	550	1200	
			~~Gebrüder~~ Heinrich Feer	do.	16		Haus, Mittelmäßig gut	300	300	
			~~Jakob Jutz~~ bey No. 52 gesetzt	do.	52		~~Haus 3 Jenis Jacob Nini~~	~~600~~	600	
			Jos. Bachman	do.	17		Haus v. Schnür. Gut, aber klein	850	850	
							4. Latus.		2650	

Staatsarchiv Luzern A 1143/236

Brand-Assekuranz-Tabelle der Gemeinde Berghof im Gerichtskreise Hildisrieden und Amt Hochdorf. 5./

Datum der Einschreibung. Jahr.	Monat.	Tag.	Namen und Geschlecht des Eigenthümmers.	Benennung des Orts, Hofes oder Gebäudes.	Nummero des Hauses.		Benennung und Beschreibung der Gebäude.	Von der Regierung festgesetzte Schatzung. Fr.	Zusammenzug der Gebäude-Schatzung eines jeden Eigenthümmers, so wie der ganzen Gemeinde. Fr.	Bemerkungen.
1811	April	9	~~Jost Bachmann~~	Rumoyl	18		½ Haus. alt & sehr baufällig	~~300~~	~~300~~	--
			Jetzt Jakob Emer				verbessert	600	600	
			Johann Bachmann	do.	19		do. Mittelmäßig	300		
				/	19	a	Schnür, Neu & klein	200		
				/	13	b	½ Speicher, Mittelmäßig	//	500	Ist weggeschlossen
			Melchior Wyß	do.	20		Haus & Schnür do.	800	800	
							5 Latus		1600	

Staatsarchiv Luzern A 1143/236

Brand-Assekuranz-Tabelle der Gemeinde Berghof im Gerichtskreise Hildisrieden und Amt Hochdorf

6.

Datum der Einschreibung. Jahr.	Monat.	Tag.	Namen und Geschlecht des Eigenthümmers.	Benennung des Orts, Hofes oder Gebäudes.	Nummero des Hauses.		Benennung und Beschreibung der Gebäude.	Von der Regierung festgesetzte Schatzung. Fr.	Zusammenzug der Gebäude-Schatzung eines jeden Eigenthümmers, so wie der ganzen Gemeinde. Fr.	Bemerkungen.
1811	April	9	~~Jos. Kappeler~~ Gebrüder in Müller	Neuwyl	21		Haus v. Schnür. Beynahe neu, doch	~~150~~	~~150~~	
							sehr schlecht gebaut klein. angebauen & verbessert	600	600	
			Jos. Bäumli	Neuhaus	22		Haus, gut gebaut	900		
					22	a	Schnür. do. ganz neu	1000		
					22	b	Speicher. do.	400	2300	
			~~Jos. Jung~~ Zivill Gutz	Brandhalden	23		Haus & etwas Schnür. Mittelmäßig	800		
				/	24		do. do.	600		
				/	23	a	Schnür, ganz neu, aber klein	400	1800	
							6 Latus		4250	

Staatsarchiv Luzern A 1143/236

Brand-Assekuranz-Tabelle der Gemeinde Berghof im Gerichtskreise Hildisrieden und Amt Hochdorf. 7/.

Datum der Einschreibung. Jahr.	Monat.	Tag.	Namen und Geschlecht des Eigenthümmers.	Benennung des Orts, Hofes oder Gebäudes.	Nummero des Hauses.		Benennung und Beschreibung der Gebäude.	Von der Regierung festgesezte Schatzung. Fr.	Zusammenzug der Gebäude-Schatzung eines jeden Eigenthümmers, so wie der ganzen Gemeinde. Fr.	Bemerkungen.
1811	April	9	Aloys Frey	Rumoyl	25		Haus, Neu aber nicht ganz ausgebaut	600		
				/	25	a	Schnür, Klein u. mittelmäßig	220		
				/	11	a	1/2 Speicher — d°	50	870	
			Heinrich Sidler	Gibel	26		Haus u. Schnür. Mittelmäßig gut	600	600	
			Kaspar Baumgartner	Sidenberg	27		d°	600	600	
							7 Latus		2070	

Staatsarchiv Luzern A 1143/236

Brand-Assekuranz-Tabelle der Gemeinde Berghof im Gerichtskreise Hildisrieden und Amt Hochdorf

8./

Datum der Einschreibung. Jahr.	Monat.	Tag.	Namen und Geschlecht des Eigenthümmers.	Benennung des Orts, Hofes oder Gebäudes.	Nummero des Hauses.		Benennung und Beschreibung der Gebäude.	Von der Regierung festgesezte Schatzung. Fr.	Zusammenzug der Gebäude-Schatzung eines jeden Eigenthümmers, so wie der ganzen Gemeinde. Fr.	Bemerkungen.
1811	Aprill	9	Johann Listibach	Sidenberg	28		Haus u. Schnür, mittelmäßig gut	600	600	
			Sebastian Köpfli	do.	29		1/2 Haus u. Trotte alt u. hinwiederbau-fällig	450		
				/	29	a	Schnür. Ganz neu u. gutgebaut	500		
				/	29	b	Speicher do.	300		
					30		Haus 1/2. Alt u. sehr baufällig	150		
					31		Haus u. Schnür. do.	200	1600	
							8 Latus		2200	

Staatsarchiv Luzern A 1143/236

Brand-Assekuranz-Tabelle der Gemeinde Berghof im Gerichtskreise Hildisrieden und Amt Hochdorf. 9/.

Datum der Einschreibung. Jahr.	Monat.	Tag.	Namen und Geschlecht des Eigenthümmers.	Benennung des Orts, Hofes oder Gebäudes.	Nummero des Hauses.		Benennung und Beschreibung der Gebäude.	Von der Regierung festgesetzte Schatzung. Fr.	Zusammenzug der Gebäude-Schatzung eines jeden Eigenthümmers, so wie der ganzen Gemeinde. Fr.	Bemerkungen.
1811	April	9	Peter Schörj	Sidenburg	32		Haus 1/3. Mittelmäßig gut	450		
					32	a	Schnür. Gut, doch klein	300	750	
			~~Fridolin Herzog~~ Balz Huis	do.	33		Haus 1/3 u. Schweinställ, Alt u. baufällig	370	370	
			Stefan Gaßman	do.	34		do. do.	370	370	
			Josef Ettiger	do.	35		Haus 1/2. Mittelmäßig gut	450		
					35	a	Schnür 1/2 do.	250		
					35	b	Schnür, Ganz neu aber klein	150	850	
							9 Latus.		2340	

Staatsarchiv Luzern A 1143/236

Brand-Assekuranz-Tabelle der Gemeinde Berghof im Gerichtskreise Hildisrieden und Amt Hochdorf.

Datum der Einschreibung. Jahr.	Monat.	Tag.	Namen und Geschlecht des Eigenthümmers.	Benennung des Orts, Hofes oder Gebäudes.	Nummero des Hauses.		Benennung und Beschreibung der Gebäude.	Von der Regierung festgesezte Schatzung. Fr.	Zusammenzug der Gebäude-Schatzung eines jeden Eigenthümmers, so wie der ganzen Gemeinde. Fr.	Bemerkungen.
1811	April	9	Jakob Baumli	Sidenegg	36		Haus ½ Mittelmäßig gut	450		
					35	a	Schnur ½ do.	250	700	
			Lenz Müller	Sagen	37		Haus ½ Alt u. hinwieder baufällig	750		
					37	a	Schnur ½ Alt u. sehr baufällig	220		
					37	b	Speicher ½ Gut u. wohl gebaut	220	1190	
							10 Latus		1890	

Staatsarchiv Luzern A 1143/236

Brand-Assekuranz-Tabelle der Gemeinde Berghof im Gerichtskreise Hildisrieden und Amt Hochdorf 11.

Datum der Einschreibung. Jahr.	Monat.	Tag.	Namen und Geschlecht des Eigenthümmers.	Benennung des Orts, Hofes oder Gebäudes.	Nummero des Hauses.		Benennung und Beschreibung der Gebäude.	Von der Regierung festgesetzte Schatzung. Fr.	Zusammenzug der Gebäude-Schatzung eines jeden Eigenthümmers, so wie der ganzen Gemeinde. Fr.	Bemerkungen.
1811	Aprill	9	Gebrüder Feer	Sagen	38		Haus ½ Alt u. hinwieder baufällig	750		
					37	a	Scheur ½. Alt u. sehr baufällig	220		
					37	b	Speicher ½. Gut u. wohl gebaut	220	1190	
			Klaus Bucher	do.	39		Gut gebautes Haus	800		
					39	a	Scheur. Gut gebaut	500		
					39	b	Reibe u. Stampfe. Klein u. mittelmäßig.	200		
					39	c	Säge, Mittelmäßig gut	100		
					39	d	Waschhaus. Beynahe neu	100	1700	
							11. Latus.		2890	

Staatsarchiv Luzern A 1143/236

Brand-Assekuranz-Tabelle der Gemeinde Berghof im Gerichtskreise Hildisrieden und Amt Hochdorf 12.

Datum der Einschreibung. Jahr.	Monat.	Tag.	Namen und Geschlecht des Eigenthümmers.	Benennung des Orts, Hofes oder Gebäudes.	Nummero des Hauses.		Benennung und Beschreibung der Gebäude.	Von der Regierung festgesetzte Schatzung. Fr.	Zusammenzug der Gebäude-Schatzung eines jeden Eigenthümmers, so wie der ganzen Gemeinde. Fr.	Bemerkungen.
1811	Aprill	9	Ulrich Scherrer	am Berg	40		Haus v. Schnür, Mittelmäßig	1500		
					40	a	Speicher v. Trotte, d°.	300		
					41		Haus v. Schnür, Gut gebaut, doch klein	1500	3300	
			Gebrüder Estermann	Huwyl	42		d°. Alt v. etwas baufällig, sehr groß, zweyfach v. mit Ziegeldach	1650		
					42	a	Speicher, Gut v. mit Ziegeldach	300		
					42	b	Waschhaus ½. Gemauert, alt v. baulos.	100	2050	
							12. Latus.		5350	

Staatsarchiv Luzern A 1143/236

Brand-Assekuranz-Tabelle der Gemeinde Berghof im Gerichtskreise Hildisrieden und Amt Hochdorf 13.

Datum der Einschreibung. Jahr.	Monat.	Tag.	Namen und Geschlecht des Eigenthümmers.	Benennung des Orts, Hofes oder Gebäudes.	Nummero des Hauses.		Benennung und Beschreibung der Gebäude.	Von der Regierung festgesetzte Schatzung. Fr.	Zusammenzug der Gebäude-Schatzung eines jeden Eigenthümmers, so wie der ganzen Gemeinde. Fr.	Bemerkungen.
1811	April	9	Jakob Estermann	Huwyl	43		Haus, Alt u. baufällig	400		
					43	a	Scheür. do.	400		
					43	b	Speicher. Gut u. wohl gebaut	300		
					42	b	½ Waschhaus. Gemauert, alt u. baulos	100	1200	
			Josef Scherrer	do.	44		Haus ½, beynahe neu, u. gut gebaut	800		
					44	a	½ Scheür. Mittelmäßig	500		
					44	b	½ Speicher u. Trotte, gut gebaut	300		
					44	c	Holzhaus. Ganz neu, doch klein	100	1700	
							13. Latus		2900	

Staatsarchiv Luzern A 1143/236

Brand-Assekuranz-Tabelle der Gemeinde Berghof im Gerichtskreise Hildisrieden und Amt Hochdorf. 14.

Datum der Einschreibung. Jahr.	Monat.	Tag.	Namen und Geschlecht des Eigenthümmers.	Benennung des Orts, Hofes oder Gebäudes.	Nummero des Hauses.		Benennung und Beschreibung der Gebäude.	Von der Regierung festgesetzte Schatzung. Fr.	Zusammenzug der Gebäude-Schatzung eines jeden Eigenthümmers, so wie der ganzen Gemeinde. Fr.	Bemerkungen.
1811	Aprill	9	Ulrich Fuer	Hunöyl	45		1/2 Haus. Beynahe neu u. gut gebaut.	~~800~~ 1200		
					44	a	1/2 Scheuer, Mittelmäßig	~~400~~ 420		
					44	b	1/2 Speicher u. Trotte gut gebaut	300		
					45	a	Holzhaus Beynahe neu doch klein	80	~~1580~~ 2000	
			Jos. Ottiger	Ryfel	46		Haus u. Scheuer samt Trotte, gut gebaut, doch hinwieder baufällig	1400	1400	
							14 Latus		2980	

Staatsarchiv Luzern A 1143/236

Brand-Assekuranz-Tabelle der Gemeinde Berghof im Gerichtskreise Hildisrieden und Amt Hochdorf 15.

Datum der Einschreibung. Jahr.	Monat.	Tag.	Namen und Geschlecht des Eigenthümmers.	Benennung des Orts, Hofes oder Gebäudes.	Nummero des Hauses.		Benennung und Beschreibung der Gebäude.	Von der Regierung festgesetzte Schatzung. Fr.	Zusammenzug der Gebäude-Schatzung eines jeden Eigenthümmers, so wie der ganzen Gemeinde. Fr.	Bemerkungen.
1811	Aprill	9	Caspar Müller	Rüfel	47		Haus ½ . Gut gebaut	800		
					47	a	Schnür, Ganz neu, doch klein	400	1200	
			Johann Müller	do.	48		Haus ½ v. Schnür. Mittelmäßig	1000	1000	
			Burkard Schwendiman	Gehren	49		Haus v. Schnür. do. v. groß	1600		
					49	a	Speicher, Mittelmäßig	450		
					50		Haus v. Trotte, do. v. klein	750	2800	
							15 Latus.		5000	

Staatsarchiv Luzern A 1143/236

Brand-Assekuranz-Tabelle der Gemeinde Berghof im Gerichtskreise Hildisrieden und Amt Hochdorf. 16.

Datum der Einschreibung. Jahr.	Monat.	Tag.	Namen und Geschlecht des Eigenthümmers.	Benennung des Orts, Hofes oder Gebäudes.	Nummero des Hauses.	Benennung und Beschreibung der Gebäude.	Von der Regierung festgesetzte Schatzung. Fr.	Zusammenzug der Gebäude-Schatzung eines jeden Eigenthümmers, so wie der ganzen Gemeinde. Fr.	Bemerkungen.
1811	April	9	~~Mathe Estermann~~ Josef Jörg Müller	Gossperdingen	51	Haus. Ganz neu u. gut gebaut, doch klein.	1950		mit No 57
					~~51 a~~	Scheur . do.	600		abgeschlossen
			~~Jakob~~						
					~~52~~	~~Haus . Alt u. baufällig~~	~~400~~		abgeschlossen
			Jakob Jutz Nunlöyl	Haus u. Scheuer	52	Ganz neu — — — —		600	
				No 53 abgeschlossen	~~53~~	do. do.	~~400~~	~~3550~~	abgeschlossen
			~~Gebrüder Jung~~ Adam Wurmann ~~Lüg 59 zusetzen~~ mit No 55 u 59	do.	54	do. Alt u. sehr baufällig	~~250~~ 300	~~250~~ 300	mit No 55 u 59
						16 Latus.		3600	

Staatsarchiv Luzern A 1143/236

Brand-Assekuranz-Tabelle der Gemeinde Bergshof im Gerichtskreise Hildisrieden und Amt Hochdorf. 17.

Datum der Einschreibung. Jahr.	Monat.	Tag.	Namen und Geschlecht des Eigenthümmers.	Benennung des Orts, Hofes oder Gebäudes.	Nummero des Hauses.		Benennung und Beschreibung der Gebäude.	Von der Regierung festgesezte Schatzung. Fr.	Zusammenzug der Gebäude-Schatzung eines jeden Eigenthümmers, so wie der ganzen Gemeinde. Fr.	Bemerkungen.
				55 vidé 59						
1811	Aprill	9	Gebrüder Müller	Goßperdingen	56		Haus. Alt u. hinwieder baufällig	980		
					56	a	Schnür, neu u. klein	600	1580	
			Georg Müller	do	57		Haus, alt u. hinwieder baufällig	1350		mit No 59
					57	a	Schnür. Beynahe neu	1120		
					57	b	Speicher u. Trotte, do.	500		
					58		Haus, zweyfach, alt u. hinwieder baufällig	700	3670	
							17 Latus.		5250	

Staatsarchiv Luzern A 1143/236

Brand-Assekuranz-Tabelle der Gemeinde Berghof im Gerichtskreise Hildisrieden und Amt Hochdorf 18/

Datum der Einschreibung. Jahr.	Monat.	Tag.	Namen und Geschlecht des Eigenthümmers.	Benennung des Orts, Hofes oder Gebäudes.	Nummero des Hauses.		Benennung und Beschreibung der Gebäude.	Von der Regierung festgesetzte Schatzung. Fr.	Zusammenzug der Gebäude-Schatzung eines jeden Eigenthümmers, so wie der ganzen Gemeinde. Fr.	Bemerkungen.
1811	Aprill	9	Anton Estermann	Goßperdingen	59		Haus v. Trotte. Gut v. wohlgebaut	~~1800~~ 2200		
				/	59	a	Schnur. Ganz neu v. groß.	~~1200~~ 1600		
				/	59	b	Speicher. Mittelmäßig	400		
				/	55		Haus v. Schnur, Alt v. hinwieder baufällig	800 ~~700~~	5000 ~~4100~~	mit N° 54
			~~Gebrüder Estermann~~ Hauptmann Lorenz Estermann	Eichaltern	60		Haus v. Trotte. Mittelmäßig	~~1500~~ 1850		
				"	60	a	Schnur, Noch beynahe neu.	~~1200~~ 1600		
				"	60	b	Speicher. Mittelmäßig	400	~~3100~~	
					60	c	Waschhauß gantz Neu	150	4000	
							18 Latus.		7200	

Staatsarchiv Luzern A 1143/236

Brand-Assekuranz-Tabelle der Gemeinde Berghof im Gerichtskreise Hildisrieden und Amt Hochdorf. 19.

Datum der Einschreibung. Jahr.	Monat.	Tag.	Namen und Geschlecht des Eigenthümmers.	Benennung des Orts, Hofes oder Gebäudes.	Nummero des Hauses.		Benennung und Beschreibung der Gebäude.	Von der Regierung festgesetzte Schatzung. Fr.	Zusammenzug der Gebäude-Schatzung eines jeden Eigenthümmers, so wie der ganzen Gemeinde. Fr.	Bemerkungen.
1811	Aprill	9	Peter Bucher	Ludischwyl	61		Haus v. Schnür, Gut u. wohl gebaut	1000	1000	
			Jos. Bucher	do	62		Haus. Ganz neu, aber klein	900		
					62	a	Schnür, mittelmäßig	500	1400	
			~~Maria Elmiger~~ Sanctum Josem Stabno	Rehag	63		Haus v. Schnür, do.	~~1000~~ 1400		
					63	a	Speicher v. Trotte do.	300	~~1300~~ 1700	
							19 Latus.		3700	

Staatsarchiv Luzern A 1143/236

Brand-Assekuranz-Tabelle der Gemeinde Berghof. im Gerichtskreise Hildisrieden und Amt Hochdorf. 20.

Datum der Einschreibung. Jahr.	Monat.	Tag.	Namen und Geschlecht des Eigenthümmers.	Benennung des Orts, Hofes oder Gebäudes.	Nummero des Hauses.		Benennung und Beschreibung der Gebäude.	Von der Regierung festgesetzte Schatzung. Fr.	Zusammenzug der Gebäude-Schatzung eines jeden Eigenthümmers, so wie der ganzen Gemeinde. Fr.	Bemerkungen.
1811	Aprill	9	Katharina Baumgartner	Renhag	64		Haus, Alt u. hinwieder baufällig	750		
					64	a	Scheur. Mittelmäßig	750		
					64	b	Speicher, do.	300	1800	
			Johann Muß	Kallern	65		Haus u. Scheur, do.	1000	1000	
			Johann Georg Bäumli.	Ober Buchen	66		Haus. Mittelmäßig	900		
					66	a	1/2 Scheur, do.	200	1100	
							2 Latus		3900	

Staatsarchiv Luzern A 1143/236

Brand-Assekuranz-Tabelle der Gemeinde Berghof im Gerichtskreise Hildisrieden und Amt Hochdorf. 21/.

Datum der Einschreibung. Jahr.	Monat.	Tag.	Namen und Geschlecht des Eigenthümmers.	Benennung des Orts, Hofes oder Gebäudes.	Nummero des Hauses.		Benennung und Beschreibung der Gebäude.	Von der Regierung festgesetzte Schatzung. Fr.	Zusammenzug der Gebäude-Schatzung eines jeden Eigenthümmers, so wie der ganzen Gemeinde. Fr.	Bemerkungen.
1811	April	9	Josef Meyer	Ober Buchen	67		Haus. Mittelmäßig	500		
					66	a	1/2 Scheür do.	200	700	
			Adam Baumli	Mittler Buchen	68		1/2 Haus. Alt u. baufällig	350		R
					68	a	1/2 Scheür. do.	50	400	
			~~Stefan Spori~~ Anton Jenischen	do.	69		1/2 Haus verbessert do.	~~350~~ 600		Rein
					68	a	1/2 Scheür, do.	~~50~~ 100	~~400~~ 700	
							21 Latus.		1500	

Staatsarchiv Luzern A 1143/236

Brand-Assekuranz-Tabelle der Gemeinde Berghof im Gerichtskreise Hildisrieden und Amt Hochdorf. 22.

Datum der Einschreibung. Jahr.	Monat.	Tag.	Namen und Geschlecht des Eigenthümmers.	Benennung des Orts, Hofes oder Gebäudes.	Nummero des Hauses.		Benennung und Beschreibung der Gebäude.	Von der Regierung festgesetzte Schatzung. Fr.	Zusammenzug der Gebäude-Schatzung eines jeden Eigenthümmers, so wie der ganzen Gemeinde. Fr.	Bemerkungen.
1811	Aprill	9	Jost Felix Sel.	Mittler Buchen	70		Haus: Mittelmäßig	1400		R
					70	a	Schnür. Beynahe neu	1000		
					70	b	Speicher, ev. Trotte, Gut gebaut	400	2800	
			~~Stefan Schmid~~ Peter Zwischen	Geißbach	71		Haus ½. Alt ev. hinwieder baufällig	400		R
					71	a	⅓ Schnür. do.	50	450	
							22 Latus.		3250	

Staatsarchiv Luzern A 1143/236

Brand-Assekuranz-Tabelle der Gemeinde Berghof im Gerichtskreise Hildisrieden und Amt Hochdorf. 23/.

Datum der Einschreibung. Jahr.	Monat.	Tag.	Namen und Geschlecht des Eigenthümmers.	Benennung des Orts, Hofes oder Gebäudes.	Nummero des Hauses.		Benennung und Beschreibung der Gebäude.	Von der Regierung festgesetzte Schatzung. Fr.	Zusammenzug der Gebäude-Schatzung eines jeden Eigenthümmers, so wie der ganzen Gemeinde. Fr.	Bemerkungen.
1811	Aprill	9	Peter Wollemann	Geißbach	72		1/2 Haus. Alt u. baufällig verbessert	~~300~~ 450		R
					71	a	2/3 Schnür, do.	150	600 ~~450~~	
			Melchior Jnnichen	Unter Buchen	73		Haus. Zweyfach, groß, wohl u. gut gebaut	2600		R
					73	a	Schnür, Beynahe neu u. gut gebaut	1100		
					73	b	Speicher u. Trotte. Mittelmäßig	400		
					73	c	Waschhaus. do.	200	4300	
							23 Latus.		4750	

Staatsarchiv Luzern A 1143/236

Brand-Assekuranz-Tabelle der Gemeinde Berghof im Gerichtskreise Hildisrieden und Amt Hochdorf 24.

Datum der Einschreibung. Jahr.	Monat.	Tag.	Namen und Geschlecht des Eigenthümmers.	Benennung des Orts, Hofes oder Gebäudes.	Nummero des Hauses.		Benennung und Beschreibung der Gebäude.	Von der Regierung festgesezte Schatzung. Fr.	Zusammenzug der Gebäude-Schatzung eines jeden Eigenthümmers, so wie der ganzen Gemeinde. Fr.	Bemerkungen.
1811	April	9	Josef Schlumpf	Reehag	74		Haus v. Schnür, Gut gebaut	1000		B
					74	a	Speicher. Mittelmäßig	300	1300	
			Johann Baumli	do.	75		Haus 1/2. Alt v. hinwieder baufällig	800		B
					75	a	~~Schnür gantz Neu~~ Schnür gantz Neu	~~500~~ 700		
					75	b	Speicher v. Trotte. do.	400	~~1700~~ 1900	mit No 79
							24 Latus		3000	

Staatsarchiv Luzern A 1143/236

Brand-Assekuranz-Tabelle der Gemeinde Berghof im Gerichtskreise Hildisrieden und Amt Hochdorf. 25.

Datum der Einschreibung. Jahr.	Monat.	Tag.	Namen und Geschlecht des Eigenthümmers.	Benennung des Orts, Hofes oder Gebäudes.	Nummero des Hauses.		Benennung und Beschreibung der Gebäude.	Von der Regierung festgesetzte Schatzung. Fr.	Zusammenzug der Gebäude-Schatzung eines jeden Eigenthümmers, so wie der ganzen Gemeinde. Fr.	Bemerkungen.
1811	Aprill	9	Johann Baumgartner	Reehag	76		Haus ½ Alt u. hinwieder baufällig	600		
					76	a	Scheur. Beynahe neu, doch klein	400	1000	mit No 78
			Leonz Meyer	Unter Eiholtern	77		Haus u. Scheur. Alt u. baufällig	500	500	
			~~Leonz Müller~~ Johann Baumgartner	do.	78		½ Haus. do.	600		mit No 76
					78	a	½ Scheur do.	200	800	
							25 Latus.		2300	

Staatsarchiv Luzern A 1143/236

Brand-Assekuranz-Tabelle der Gemeinde Berghof im Gerichtskreise Hildisrieden und Amt Hochdorf. 26

Datum der Einschreibung. Jahr.	Monat.	Tag.	Namen und Geschlecht des Eigenthümmers.	Benennung des Orts, Hofes oder Gebäudes.	Nummero des Hauses.		Benennung und Beschreibung der Gebäude.	Von der Regierung festgesetzte Schatzung. Fr.	Zusammenzug der Gebäude-Schatzung eines jeden Eigenthümmers, so wie der ganzen Gemeinde. Fr.	Bemerkungen.
1811	Aprill	9	~~Peter Jung~~ Johann Cauly	Unter Eyholtern	79		1/2 Haus. Alt u. baufällig	600		
					78	a	1/2 Schnur. do.	200	800	mit No 75
			Peter Troxler	Huoben	80		Haus u. Werkstatt. Gut	700		
					80	a	Schnur, Alt u. hinwieder baufällig	400		
					81		Haus. Gut, doch klein	300	1400	
							26 Latus.		2200	

Staatsarchiv Luzern A 1143/236

Brand-Assekuranz-Tabelle der Gemeinde Berghof im Gerichtskreise Hildisrieden und Amt Hochdorf 27.

Datum der Einschreibung. Jahr.	Monat.	Tag.	Namen und Geschlecht des Eigenthümmers.	Benennung des Orts, Hofes oder Gebäudes.	Nummero des Hauses.		Benennung und Beschreibung der Gebäude.	Von der Regierung festgesezte Schatzung. Fr.	Zusammenzug der Gebäude-Schatzung eines jeden Eigenthümmers, so wie der ganzen Gemeinde. Fr.	Bemerkungen.
1811	Aprill	9	Peter Zneichen	Bärenlingen	82		Haus ½. Alt u. hinwieder baufällig	400		
					82	a	Scheur. do.	300		
					82		Speicher u. Trotte. do.	200	900	
			Sebastian Villiger	do.	83		Haus ½. Klein u. mittelmäßig	500		
					83	a	Scheur. Gut u. wohlgebaut, doch klein	400	900	
							27 Latus.		1800	

Staatsarchiv Luzern A 1143/236

Brand-Assekuranz-Tabelle der Gemeinde Berghof im Gerichtskreise Hildisrieden und Amt Hochdorf 28.

Datum der Einschreibung. Jahr.	Monat.	Tag.	Namen und Geschlecht des Eigenthümmers.	Benennung des Orts, Hofes oder Gebäudes.	Nummero des Hauses.		Benennung und Beschreibung der Gebäude.	Von der Regierung festgesetzte Schatzung. Fr.	Zusammenzug der Gebäude-Schatzung eines jeden Eigenthümmers, so wie der ganzen Gemeinde. Fr.	Bemerkungen.
1811	Aprill	9	Kaßpar Kaßpar	Lingschwyl	84		Haus ½ v. Schnür, Mittelmäßig	800	800	
			Jakob Kuhli	do.	85		do. ½ v. Schweinstall, alt v. baufällig	400	400	
			Peyer Rast	do.	86		Haus. Mittelmäßig	1400		
					86	a	Schnür. do.	800		
					86	b	Speicher. do.	400		
					86		Waschhaus. do. abgeschlossen	~~90~~	2690	
							28 Latus.		3890	

Staatsarchiv Luzern A 1143/236

Brand-Assekuranz-Tabelle der Gemeinde Berghof im Gerichtskreise Hildisrieden und Amt Hochdorf. 29.

Datum der Einschreibung. Jahr.	Monat.	Tag.	Namen und Geschlecht des Eigenthümmers.	Benennung des Orts, Hofes oder Gebäudes.	Nummero des Hauses.		Benennung und Beschreibung der Gebäude.	Von der Regierung festgesetzte Schatzung. Fr.	Zusammenzug der Gebäude-Schatzung eines jeden Eigenthümmers, so wie der ganzen Gemeinde. Fr.	Bemerkungen.
1811	Aprill	9	Jakob Troxler	Linbnöll-Haus	87		Haus. Samt Schlossinstall Mittelmäßig	1200		
					87	a	Schnür. d°	800	2000	
			Jos. Widmer	Schuppis-Haus	88		Haus u. Schnür. Zweyfache Wohnung			
							Alt u. hinwieder baufällig	1200	1200	Rein
			Rochus Lang Gebrüder	Alp	89		d° Haus Mittelmäßig 1 m. Schnür	~~1650~~		
							Abgeschlossen	1000		
					89	a	Schnür gantz neu	1200		
					89	b	Speicher. Beynahe neu, doch klein	300	2500 ~~1950~~	
							29 Latus		5150	

Staatsarchiv Luzern A 1143/236

Brand-Assekuranz-Tabelle der Gemeinde Berghof im Gerichtskreise Hildisrieden und Amt Hochdorf 30.

Datum der Einschreibung. Jahr.	Monat.	Tag.	Namen und Geschlecht des Eigenthümmers.	Benennung des Orts, Hofes oder Gebäudes.	Nummero des Hauses.		Benennung und Beschreibung der Gebäude.	Von der Regierung festgesetzte Schatzung. Fr.	Zusammenzug der Gebäude-Schatzung eines jeden Eigenthümmers, so wie der ganzen Gemeinde. Fr.	Bemerkungen.
1811	April	9	Peter Bachmann	Alp	90		Haus v. Schweinställ, beynahe neu v. mit Ziegeldach	~~1400~~ 1800		
				/	90	a	Scheuer: Gutgebaut, aber nicht groß	800 ~~500~~	2600 ~~1900~~	
			~~Peter Moser~~ Josef Schenker	do.	91		Haus, Alt v. hinwieder baufällig verbessert	~~400~~ 700		
					91	a	Scheuer, Neu v. mit Schaubdach, klein	300	1000 ~~700~~	
			Jos. Meyer	do.	92		Haus v. Scheuer, Alt, baufällig v. sehr klein	200	200	
							30 Latus		2800	

Staatsarchiv Luzern A 1143/236

Brand-Assekuranz-Tabelle der Gemeinde Berghof im Gerichtskreise Hildisrieden und Amt Hochdorf 31.

Datum der Einschreibung. Jahr.	Monat.	Tag.	Namen und Geschlecht des Eigenthümmers.	Benennung des Orts, Hofes oder Gebäudes.	Nummero des Hauses.		Benennung und Beschreibung der Gebäude.	Von der Regierung festgesezte Schatzung. Fr.	Zusammenzug der Gebäude-Schatzung eines jeden Eigenthümmers, so wie der ganzen Gemeinde. Fr.	Bemerkungen.
1811	Aprill	9	Gebrüder Lisibach	Erembolgen	93		Haus v. Trotte samt Holzschopf			
							Zweyfache Wohnung v. mittelmäßig	~~1500~~ 1800		
					93	a	Scheur. Mittelmäßig	~~1150~~ 1400		
					93	b	Speicher, gut gebaut	400		
					94		Haus v. Scheur, Alt v. baufällig	~~550~~ 800	~~3600~~	
					94	c	Waschhaus gemeld neu groß	400		
			~~Rudolf Wolf~~ Obige Gebäude	do.	95		Haus. Zweyfach v. hinwieder baufällig	~~800~~ 1200		
					95	a	Scheur. Mittelmäßig	~~600~~ 1000		
					95	b	Speicher v. Waschhaus, Unterhalb und oberhalb Holz gemauert v. hinwieder baufällig	300	~~1700~~ 7300	
							31 Latus.		~~5300~~ 7300.	

Staatsarchiv Luzern A 1143/236

Brand-Assekuranz-Tabelle der Gemeinde Berghof im Gerichtskreise Hildisrieden und Amt Hochdorf. 32

Datum der Einschreibung. Jahr.	Monat.	Tag.	Namen und Geschlecht des Eigenthümmers.	Benennung des Orts, Hofes oder Gebäudes.	Nummero des Hauses.		Benennung und Beschreibung der Gebäude.	Von der Regierung festgesetzte Schatzung. Fr.	Zusammenzug der Gebäude-Schatzung eines jeden Eigenthümmers, so wie der ganzen Gemeinde. Fr.	Bemerkungen.
1811	April	9	Baptist Baumgartner	Erenbolgen	96		½ Haus. Alt, klein u. baufällig	250		
					96	a	½ Scheur. Klein u. mittelmäßig	150	400	
			~~Alfons Baumgartner~~ Johann Bäuer	do.	97		½ Haus, Alt, baufällig u. klein	300		
					96	a	½ Scheur. Mittelmäßig u. klein	150	450	
			~~Michael~~ Brunner Jakob	do.	98		Haus u. Scheur, klein u. baufällig	600		
					98	a	Scheuer, do.	250	850	
							32 Latus.		1700	

Staatsarchiv Luzern A 1143/236

Brand-Assekuranz-Tabelle der Gemeinde Bergshof im Gerichtskreise Hildisrieden und Amt Hochdorf. 33.

Datum der Einschreibung. Jahr.	Monat.	Tag.	Namen und Geschlecht des Eigenthümmers.	Benennung des Orts, Hofes oder Gebäudes.	Nummero des Hauses.		Benennung und Beschreibung der Gebäude.	Von der Regierung festgesetzte Schatzung. Fr.	Zusammenzug der Gebäude-Schatzung eines jeden Eigenthümmers, so wie der ganzen Gemeinde. Fr.	Bemerkungen.
1811	Aprill	9	Sebastian Hüßler	Eigen	99		1/2 Haus, Gut u. wohlgebaut, doch klein	700		
					99	a	1/2 Schnür, Ganz neu u. mit Schaubdach	500		
					99	b	1/2 Speicher, do. u. klein	100	1300	
	do.	18	~~Stefan Arnold~~ Mathias Schluch	do.	100		1/2 Haus, Klein u. beynahe neu	700		
					99	a	1/6 Schnür, Neu u. mit Schaubdach	140	840	
							33 Latus		2140	

Staatsarchiv Luzern A 1143/236

Brand-Assekuranz-Tabelle der Gemeinde Berghof im Gerichtskreise Hildisrieden und Amt Hochdorf 34.

Datum der Einschreibung. Jahr.	Monat.	Tag.	Namen und Geschlecht des Eigenthümmers.	Benennung des Orts, Hofes oder Gebäudes.	Nummero des Hauses.		Benennung und Beschreibung der Gebäude.	Von der Regierung festgesetzte Schatzung. Fr.	Zusammenzug der Gebäude-Schatzung eines jeden Eigenthümmers, so wie der ganzen Gemeinde. Fr.	Bemerkungen.
1811	Aprill	18	~~Augustin Hüßler~~ Caspar Willymann	Eigen	101		Haus. Neu, aber noch nicht Ausgebaut.	400		
					99	a	2/6 Schnür, Neu u. mit Schaubdach	360		
					99	b	1/2 Speicher, Neu.	150	910	
			~~Jos. Dißlers Kinder~~ Johann Jörg Bachmann und Joseph Zeichen Jedem die Helfte	Eigen.	102		Haus, Beynahe neu u. gut gebaut	1650		
					102	a	Schnür. Mittelmäßig	800		
					102	b	Waschhaus, Klein u. hinwieder baufällig	100	2550	
							34 Latus		3460	

Staatsarchiv Luzern A 1143/236

Brand-Assekuranz-Tabelle der Gemeinde Berghof im Gerichtskreise Hildisrieden und Amt Hochdorf

35/

Datum der Einschreibung. Jahr.	Monat.	Tag.	Namen und Geschlecht des Eigenthümmers.	Benennung des Orts, Hofes oder Gebäudes.	Nummero des Hauses.		Benennung und Beschreibung der Gebäude.	Von der Regierung festgesetzte Schatzung. Fr.	Zusammenzug der Gebäude-Schatzung eines jeden Eigenthümmers, so wie der ganzen Gemeinde. Fr.	Bemerkungen.
1811	Aprill	18	Peyer Marbach	Krüscherey	102		Haus 1/3. Klein u. schlecht gebaut	200	200	
			Jakob ~~Meyer~~ Marbach	/	103		do. do.	150	150	
			Josef Brändli	/	104		do. u. Schnür. do.	450	450	
			Jakob Scherrer	Tämpiken	105		Haus 1/2. Mittelmäßig	700		
					105	a	1/2 Schnür. do.	400		
					105	b	Schnür. Klein, alt u. baufällig	80		
					105	c	Anth. Speicher u. Trotte, Mittelmäßig	150	1330	
							35 Latus		2130	

Staatsarchiv Luzern A 1143/236

Brand-Assekuranz-Tabelle der Gemeinde Berghof im Gerichtskreise Hildisrieden und Amt Hochdorf. 36/.

Datum der Einschreibung. Jahr.	Monat.	Tag.	Namen und Geschlecht des Eigenthümmers.	Benennung des Orts, Hofes oder Gebäudes.	Nummero des Hauses.		Benennung und Beschreibung der Gebäude.	Von der Regierung festgesetzte Schatzung. Fr.	Zusammenzug der Gebäude-Schatzung eines jeden Eigenthümmers, so wie der ganzen Gemeinde. Fr.	Bemerkungen.
1811	April	18	Jos. Scherrer	Tümpikon	106		Haus ½, Mittelmäßigem Zustand	700		
				/	105	a	Scheur ½ do.	400		
					105	c	Anthl. Speicher v. Trotte, do.	200	1300	
			Burkard Ludwiger	do.	107		Haus v. Scheur, Klein v. baufällig	300	300	
							36. Latus.		1600	

Staatsarchiv Luzern A 1143/236

Brand-Assekuranz-Tabelle der Gemeinde Berghof im Gerichtskreise Hildisrieden und Amt Hochdorf. 37/

Datum der Einschreibung. Jahr.	Monat.	Tag.	Namen und Geschlecht des Eigenthümmers.	Benennung des Orts, Hofes oder Gebäudes.	Nummero des Hauses.		Benennung und Beschreibung der Gebäude.	Von der Regierung festgesezte Schatzung. Fr.	Zusammenzug der Gebäude-Schatzung eines jeden Eigenthümmers, so wie der ganzen Gemeinde. Fr.	Bemerkungen.
1811	April	18	Meinrad Herzog	Tämpiven	108		Haus, Alt u. hinwieder baufällig	~~700~~ 300		
					108	a	Scheur, do.	~~400~~ 530		
					108	b	Waschhaus. Klein u. mittelmäßig	100		
					108	c	Scheur, klein u. baufällig	90		
					108	D	Schweinstall, beynahe neu	100		
					105	C	1/4 Speicher. Mittelmäßig	80	~~1470~~ 1800	
							37 Latus		1470	

Staatsarchiv Luzern A 1143/236

Brand-Assekuranz-Tabelle der Gemeinde Berghof im Gerichtskreise Hildisrieden und Amt Hochdorf. 38.

Datum der Einschreibung. Jahr.	Monat.	Tag.	Namen und Geschlecht des Eigenthümmers.	Benennung des Orts, Hofes oder Gebäudes.	Nummero des Hauses.		Benennung und Beschreibung der Gebäude.	Von der Regierung festgesetzte Schatzung. Fr.	Zusammenzug der Gebäude-Schatzung eines jeden Eigenthümmers, so wie der ganzen Gemeinde. Fr.	Bemerkungen.
1811	April	18	Aloys Muß	Kömmerschwyl	109		Haus u. Schnur. Ganz neu, doch klein	1000 1200	~~1000~~ 1200	
			Michael Muß älter	do.	110		Haus ½. Mittelmäßig Haus verbessert — — —	~~100~~ 700		
					110	a	Anth. Schnur. Klein u. baufällig Dito — — —	~~50~~ 300	~~450~~ 1000	
			Gebrüder Müller	do.	111		Haus ½. Mittelmäßig Haus verbessert	~~450~~ 650		
					110	a	Anth. Schnur, Klein u. hinwieder baufällig Dito — — —	~~80~~ ~~200~~ 150	530	
							38. Latus.		1980	

Staatsarchiv Luzern A 1143/236

Brand-Assekuranz-Tabelle der Gemeinde Berghof im Gerichtskreise Hildisrieden und Amt Hochdorf. 39.

Datum der Einschreibung. Jahr.	Monat.	Tag.	Namen und Geschlecht des Eigenthümmers.	Benennung des Orts, Hofes oder Gebäudes.	Nummero des Hauses.		Benennung und Beschreibung der Gebäude.	Von der Regierung festgesetzte Schatzung. Fr.	Zusammenzug der Gebäude-Schatzung eines jeden Eigenthümmers, so wie der ganzen Gemeinde. Fr.	Bemerkungen.
1811	Aprill	18	Ludwig Budmiger	Römerschwyl	112		Haus ½ Schweinställ u. Holzschopf. Mittelmäßig	860		
					112	a	⅛ Schnur . Mittelmäßig	60	920	
			Anton Käppeli	do.	113		Haus ½, do.	~~860~~ 1060		
					112	a	Anthl. Schnur do.	~~30~~ 100	~~890~~ 1160	
			Bayer Amrein	do.	114		Haus. Schon etwas, alt u. hinwieder baufällig.	~~800~~ 1200		
							39 Latus.	800	1810	

Staatsarchiv Luzern A 1143/236

Brand-Assekuranz-Tabelle der Gemeinde Berghof im Gerichtskreise Hildisrieden und Amt Hochdorf

Datum der Einschreibung. Jahr.	Monat.	Tag.	Namen und Geschlecht des Eigenthümmers.	Benennung des Orts, Hofes oder Gebäudes.	Nummero des Hauses.		Benennung und Beschreibung der Gebäude.	Von der Regierung festgesetzte Schatzung. Fr.	Zusammenzug der Gebäude-Schätzung eines jeden Eigenthümmers, so wie der ganzen Gemeinde. Fr.	Bemerkungen.
							Übertrag	1200 ~~800~~		
1811	April	18	Xaver Amrein	Römerschwyl	114	a	½ Speicher – mittelmäßig	~~150~~ 200		
					114	b	½ Schnür – Klein u. baufällig	~~60~~ 100		
					114	c	Schweiß. v. Holzschopf – Klein u. mittelmäßig	70		
					112	a	½ Schnür – mittelmäßig	~~500~~ 700	1570	
			Jakob Lang		115		Haus – Alt u. hinwieder baufällig mit 2facher Wohnung	880		
							40 Latus	880	1570	

Staatsarchiv Luzern A 1143/236

Brand-Assekuranz-Tabelle der Gemeinde Berghof im Gerichtskreise Hildisrieden und Amt Hochdorf

Datum der Einschreibung. Jahr.	Monat.	Tag.	Namen und Geschlecht des Eigenthümmers.	Benennung des Orts, Hofes oder Gebäudes.	Nummero des Hauses.		Benennung und Beschreibung der Gebäude.	Von der Regierung festgesetzte Schatzung. Fr.	Zusammenzug der Gebäude-Schätzung eines jeden Eigenthümmers, so wie der ganzen Gemeinde. Fr.	Bemerkungen.
							Übertrag	880		
1811	April	18	Jakob Lang	Römerschwyl	115	a	Schnür – Ganz neu v. mit Schaub-dach	~~700~~ 800		
					115	b	½ Speicher – Alt v. baufällig	50		
					114	a	½ Speicher – Mittelmäßig	150		
					114	b	½ Schnür – Alt, klein v. baufällig	70		
					136		Haus v. Holzschopf, Mittelmäßig	800	~~2650~~ 2750	
							41 Latus		2650	

Staatsarchiv Luzern A 1143/236

Brand-Assekuranz-Tabelle der Gemeinde Berghof im Gerichtskreise Hildisrieden und Amt Hochdorf

Datum der Einschreibung. Jahr.	Monat.	Tag.	Namen und Geschlecht des Eigenthümmers.	Benennung des Orts, Hofes oder Gebäudes.	Nummero des Hauses.		Benennung und Beschreibung der Gebäude.	Von der Regierung festgesetzte Schatzung. Fr.	Zusammenzug der Gebäude-Schatzung eines jeden Eigenthümmers, so wie der ganzen Gemeinde. Fr.	Bemerkungen.
1811	April	18	Gemeinde Römerschwyl		116		Pfarrhaus – Alt u. baufällig	1200		
					116	a	Schnür – Klein, doch beynahe neu u. gut gebaut	800	2000	
					117		Schulhaus – Ganz neu u. gut, aber nicht völlig ausgebaut mit Ziegeldach gantz aufgebaut	~~1500~~ 2500	~~2500~~ 2500	
			Jakobea Felix	Römerschwyl	118		Haus – Mittelmäßig	1000		
					118	a	Schnür – Ganz neu, aber gut, u. klein	300		
					118	b	1/4. Speicher – Etwas alt, aber noch gut gebaut	110		
					118	c	Waschhaus – Klein u. hinwieder baufällig	120	1530	
							42 Latus		5030	

Staatsarchiv Luzern A 1143/236

Brand-Assekuranz-Tabelle der Gemeinde Berghof im Gerichtskreise Hildisrieden und Amt Hochdorf

Datum der Einschreibung. Jahr.	Monat.	Tag.	Namen und Geschlecht des Eigenthümmers.	Benennung des Orts, Hofes oder Gebäudes.	Nummero des Hauses.		Benennung und Beschreibung der Gebäude.	Von der Regierung festgesetzte Schatzung. Fr.	Zusammenzug der Gebäude-Schätzung eines jeden Eigenthümmers, so wie der ganzen Gemeinde. Fr.	Bemerkungen.
1811	Aprill	18	Franz Muff	Römerschwyl	119		Haus – Alt v. hinwieder baufällig	600		
					112	a	1/8 Schnür – mittelmäßig	100	700	
			Peter Muff Michael Muff Jünger		120		Schnür – Klein, alt v. hinwieder bau- anstatt Schnür – fällig Hauß – –	~~300~~ 400		
					110	a	Anthl. Schnür – Klein v. baufällig	~~50~~ 150	~~350~~ 550	
			Peter Ludwiger		121		Haus v. etwas Schnür – Alt v. hinwieder baufällig	520	520	
							43 Latus		1570	

Staatsarchiv Luzern A 1143/236

Brand-Assekuranz-Tabelle der Gemeinde Berghof im Gerichtskreise Hildisrieden und Amt Hochdorf

Datum der Einschreibung. Jahr.	Monat.	Tag.	Namen und Geschlecht des Eigenthümmers.	Benennung des Orts, Hofes oder Gebäudes.	Nummero des Hauses.		Benennung und Beschreibung der Gebäude.	Von der Regierung festgesetzte Schatzung. Fr.	Zusammenzug der Gebäude-Schatzung eines jeden Eigenthümmers, so wie der ganzen Gemeinde. Fr.	Bemerkungen.
1811	April	18	~~Peter Widmer~~ Leutenamt Cassas Lucg	Römerschwyl	122		Haus – Mittelmäßig	1800		
					122	a	Schnur – do. v. blein	400		
					122	b	Holzschopf, Waschhaus v. Schweiß. Mittelmäßig v. blein	150		
					122	c	½ Speicher – Gut gebaut	160	2510	
			Die Gemeinde Römerschwyl		123		Kaplanen Haus – samt Schnur – Alt v. hinwieder baufällig	1200	1200	
							44 Latus		3710	

Staatsarchiv Luzern A 1143/236

Brand-Assekuranz-Tabelle der Gemeinde Berghof im Gerichtskreise Hildisrieden und Amt Hochdorf

Datum der Einschreibung. Jahr.	Monat.	Tag.	Namen und Geschlecht des Eigenthümmers.	Benennung des Orts, Hofes oder Gebäudes.	Nummero des Hauses.		Benennung und Beschreibung der Gebäude.	Von der Regierung festgesetzte Schatzung. Fr.	Zusammenzug der Gebäude-Schatzung eines jeden Eigenthümmers, so wie der ganzen Gemeinde. Fr.	Bemerkungen.
1811	April	18	Karl Felix	Römerschwyl	124		Haus – Mittelmäßig	~~1000~~ 1500		
					124	a	½ Scheür u. Trotte – Alt u. hinwieder baufällig, aber groß	~~600~~ 900		
					124	b	½ Waschhaus – Ganz neu, doch sehr klein	60		
					118	b	¼ Speicher – Etwas alt, aber noch gut gebaut	250 ~~150~~	2710 ~~1810~~	
			Franz Büollmann	do.	125		Haus – Beynahe ganz neu	1350		
					124	a	½ Scheür u. Trotte – Alt, hinwieder baufällig u. groß	600		
					124	b	½ Waschhaus, ganz neu, aber sehr klein	60		
					118	b	¼ Speicher – Etwas alt, aber noch gut gebaut	80	2090	
							45 Latus		3900	

Staatsarchiv Luzern A 1143/236

Brand-Assekuranz-Tabelle der Gemeinde Berghof im Gerichtskreise Hildisrieden und Amt Hochdorf

Datum der Einschreibung. Jahr.	Monat.	Tag.	Namen und Geschlecht des Eigenthümmers.	Benennung des Orts, Hofes oder Gebäudes.	Nummero des Hauses.		Benennung und Beschreibung der Gebäude.	Von der Regierung festgesetzte Schatzung. Fr.	Zusammenzug der Gebäude-Schatzung eines jeden Eigenthümmers, so wie der ganzen Gemeinde. Fr.	Bemerkungen.
1811	April	18	~~Sebastian Felix~~ Kaulij Müller	Römerschwyl	126		Haus v. Schnür – Groß v. mittelmäßig	1400		
					122	C	½ Speicher – Gut gebaut	210	1610	
			Katharina Zißwyler	do.	127		Haus v. etwas Schnür. Alt v. ganz unbesetzt baufällig	~~180~~ 220	~~180~~ 220	
			Mathias Räber	do.	128		Haus v. Schnür – Sehr klein v. mittelmäßig	300		
					128	a	Schweinstl. v. Speicher – Ganz neu, aber sehr klein	50	350	
							46 Latus		2140	

Staatsarchiv Luzern A 1143/236

Brand-Assekuranz-Tabelle der Gemeinde Berghof im Gerichtskreise Hildisrieden und Amt Hochdorf.

Datum der Einschreibung. Jahr.	Monat.	Tag.	Namen und Geschlecht des Eigenthümmers.	Benennung des Orts, Hofes oder Gebäudes.	Nummero des Hauses.		Benennung und Beschreibung der Gebäude.	Von der Regierung festgesezte Schatzung. Fr.	Zusammenzug der Gebäude-Schatzung eines jeden Eigenthümmers, so wie der ganzen Gemeinde. Fr.	Bemerkungen.
1811	Aprill	18	Josef Jost	Römerschwyl	129		Haus v. Schnür. Alt v. baufällig Reßwert	~~400~~ 600	~~400~~ 600	
			~~Jakob Bucher~~ Schlosser Bohman		130		Haus – Gut gebaut	700	700	
			Josef ~~Budmiger~~ Rütjman		131		Haus v. Krämerladen – Gut v. wohl gebaut	~~1130~~ 1330		
					131	a	Schnür – Mittelmäßig	470 ~~380~~	1800 ~~1510~~	
			Aloys Budmiger		132		Haus – do.	780		
					132	a	½ Schnür – do. , v. klein	220	1000 ~~1000~~	
							47. Latus.		3580	

Staatsarchiv Luzern A 1143/236

Brand-Assekuranz-Tabelle der Gemeinde Berghof im Gerichtskreise Hildisrieden und Amt Hochdorf.

Datum der Einschreibung. Jahr.	Monat.	Tag.	Namen und Geschlecht des Eigenthümmers.	Benennung des Orts, Hofes oder Gebäudes.	Nummero des Hauses.		Benennung und Beschreibung der Gebäude.	Von der Regierung festgesetzte Schatzung. Fr.	Zusammenzug der Gebäude-Schatzung eines jeden Eigenthümmers, so wie der ganzen Gemeinde. Fr.	Bemerkungen.
1811	Aprill	18	Leonz Budmiger	Römerschwyl	133		Haus – Mittelmäßig	~~600~~ 700		
					132	a	1/4 Schnür – do., aber klein	~~50~~ 100	~~650~~ 800	
			Franz Budmiger	do.	134		Haus – Klein u. mittelmäßig	450		
					134	a	Holzhaus u. Speicher – Beynahe neu aber klein	150		
					132	a	1/4 Schnür – Klein u. mittelmäßig	70	670	
							18 Latus		1320	

Staatsarchiv Luzern A 1143/236

Brand-Assekuranz-Tabelle der Gemeinde Berghof im Gerichtskreise Hildisrieden und Amt Hochdorf.

Datum der Einschreibung. Jahr.	Monat.	Tag.	Namen und Geschlecht des Eigenthümmers.	Benennung des Orts, Hofes oder Gebäudes.	Nummero des Hauses.		Benennung und Beschreibung der Gebäude.	Von der Regierung festgesezte Schatzung. Fr.	Zusammenzug der Gebäude-Schatzung eines jeden Eigenthümmers, so wie der ganzen Gemeinde. Fr.	Bemerkungen.
1811	Aprill	18	Josef Winiger	Römerschwyl	135		Haus – Mittelmäßig	500		
					135	a	Scheur – do.	500		
					115	b	½ Speicher, Alt v. baufällig	50		
					135	b	Holzschopf v. Schweinst. Neu aber klein	100	1150	
				136 vide 115.						
			Klaus Felix	Römerschwyl	137		Haus v. Scheur – Hinwieder baufällig	~~1000~~ 1500	~~1000~~ 1500	
							49 Latus		2150	

Staatsarchiv Luzern A 1143/236

Brand-Assekuranz-Tabelle der Gemeinde Berghof im Gerichtskreise Hildisrieden und Amt Hochdorf.

Datum der Einschreibung. Jahr.	Monat.	Tag.	Namen und Geschlecht des Eigenthümmers.	Benennung des Orts, Hofes oder Gebäudes.	Nummero des Hauses.		Benennung und Beschreibung der Gebäude.	Von der Regierung festgesetzte Schatzung. Fr.	Zusammenzug der Gebäude-Schatzung eines jeden Eigenthümmers, so wie der ganzen Gemeinde. Fr.	Bemerkungen.
1811	April	18	Josef Widmer	Budligen	138		Haus – Mittelmäßig	1500 ~~1000~~		
				und	139		– do.	1500		
					138	a	Für gerecht Mui mit Schaub & Ziegel	2000	5400	
					138	b	Sich gerecht Mui mit Ziegel	400		
					~~138~~	a	~~Anthl. Schnür~~ – do. ~~doch klein~~	~~600~~	~~1600~~	
					~~138~~	a	Neue Schnür mit Schaub & Ziegel	~~1800~~		
					~~138~~	b	Sich mit Ziegel	~~400~~	~~3200~~	mit No 139
			Lorenz Felix	do.	139		Haus – 2fach, alt v. hinwieder baufällig	1000	1200	~~mit No 138~~
					138	a	Anthl. Schnür – Mittelmäßig	600	1600	ab gebrunnen & nicht mehr gebaut
			Johann Fischer	Hubel	140		Haus, Schnür v. Schweinsch. 2fach beynahe neu v. mit Ziegeldach.	4000	4000	
							Schneider: Wasch & Halbhaus Mui	600	4600	
							50 Latus.		7200	

Staatsarchiv Luzern A 1143/236

Brand-Assekuranz-Tabelle der Gemeinde Berghof im Gerichtskreise Hildisrieden und Amt Hochdorf.

Datum der Einschreibung. Jahr.	Monat.	Tag.	Namen und Geschlecht des Eigenthümmers.	Benennung des Orts, Hofes oder Gebäudes.	Nummero des Hauses.		Benennung und Beschreibung der Gebäude.	Von der Regierung festgesetzte Schatzung. Fr.	Zusammenzug der Gebäude-Schatzung eines jeden Eigenthümmers, so wie der ganzen Gemeinde. Fr.	Bemerkungen.
1811	Aprill	18	Aloys Felix	Römerschwyl	141		Haus v. Schwst. 2fach, beynahe neu mit Ziegeldach	~~1800~~ 2000		
					141	a	Anthl. Schnür – Mittelmäßig	~~600~~ 800		
					141	b	½ Speicher – do.	220		
					141	c	½ Waschhaus – do.	50	3070 ~~2670~~	
			Josef Felix	do.	142		Haus – Alt, aber noch gut gebaut	~~1200~~ 3600		
					141	a	Anthl. Schnür. Mittelmäßig	~~600~~ 800		
					141	b	½ Speicher, do.	220		
					141	c	½ Waschhaus, do.	50	2670	
							51 Latus		4740	

Staatsarchiv Luzern A 1143/236

Brand-Assekuranz-Tabelle der Gemeinde Berghof im Gerichtskreise Hildisrieden und Amt Hochdorf

Datum der Einschreibung. Jahr.	Monat.	Tag.	Namen und Geschlecht des Eigenthümmers.	Benennung des Orts, Hofes oder Gebäudes.	Nummero des Hauses.		Benennung und Beschreibung der Gebäude.	Von der Regierung festgesetzte Schatzung. Fr.	Zusammenzug der Gebäude-Schatzung eines jeden Eigenthümmers, so wie der ganzen Gemeinde. Fr.	Bemerkungen.
1811	Aprill	18	~~Heinrich Hocher~~ Bernhard Eiligner	auf dem Feld	143		Haus. Ganz neu, klein u. schlecht gebaut	370		
					143	a	Schnur, do. do.	150	520	
			Leonz Ittenegger	Waldhus	144		Haus. Alt u. baufällig	400		
					144	a	Schnur – do.	200	600	
			Johann Häfliger	Brommen	145		Haus u. Schnur – Klein, alt u. baufällig	400	400	
							52 Latus.		1520	

Staatsarchiv Luzern A 1143/236

Brand-Assekuranz-Tabelle der Gemeinde Berghof im Gerichtskreise Hildisrieden und Amt Hochdorf.

Datum der Einschreibung. Jahr.	Monat.	Tag.	Namen und Geschlecht des Eigenthümmers.	Benennung des Orts, Hofes oder Gebäudes.	Nummero des Hauses.		Benennung und Beschreibung der Gebäude.	Von der Regierung festgesezte Schatzung. Fr.	Zusammenzug der Gebäude-Schatzung eines jeden Eigenthümmers, so wie der ganzen Gemeinde. Fr.	Bemerkungen.
1811	Aprill	18	~~Josef Bucher~~ Johann Habermacher	Balletmatt	146		Haus v. Schnür – Alt v. hinwieder baufällig	700	700	
			Bernhard Spörj	Brommen	147		d°. – Klein, alt v. baufällig	200	200	
			~~Jakob Häfliger~~ Heinrich Hochner, Joseph Baumgartner	d°.	148		d°. – d°.	400	400	
			~~Gebrüder Elmiger~~ Jakob Elmiger – – –	Kriesbüöll	149		~~Haus – Alt v. hinwieder baufällig~~ 1/2 Haus	~~600~~ 500		
					149	a	~~1/2 Schnür – Gut v. wohl gebaut~~ 1/4 Schnür	~~500~~ 300		
							53 Latus	1100	1300	

Staatsarchiv Luzern A 1143/236

Brand-Assekuranz-Tabelle der Gemeinde Berghof im Gerichtskreise Hildisrieden und Amt Hochdorf. 54.

Datum der Einschreibung. Jahr.	Monat.	Tag.	Namen und Geschlecht des Eigenthümmers.	Benennung des Orts, Hofes oder Gebäudes.	Nummero des Hauses.		Benennung und Beschreibung der Gebäude.	Von der Regierung festgesetzte Schatzung. Fr.	Zusammenzug der Gebäude-Schatzung eines jeden Eigenthümmers, so wie der ganzen Gemeinde. Fr.	Bemerkungen.
							Übertrag	1100		
1811	April	18	Gebrüder Elmiger	Krißbüöll	149	b	½ Speicher. Gut u. wohl gebaut	~~130~~		
							3/4 Speicher	80		
			Sebastian Häfliger		150		Haus. Alt, klein u. baufällig	~~200~~	~~1430~~	
							Umbessert	400		
				151. vide 156.						
			Josef Reinert	Krißbüöll	152		do. – Gut u. wohl gebaut	1000		
					149	a	½ Schnür – do.	~~500~~		
							3/4 Speicher	750		
					149	b	½ Speicher – do.	~~130~~	1630	
							3/4 Speicher	200		
					149	c	½ Speicher	300		
							54 Latus		3060	

Staatsarchiv Luzern A 1143/236

Brand-Assekuranz-Tabelle der Gemeinde Berghof im Gerichtskreise Hildisrieden und Amt Hochdorf.

Datum der Einschreibung. Jahr.	Monat.	Tag.	Namen und Geschlecht des Eigenthümmers.	Benennung des Orts, Hofes oder Gebäudes.	Nummero des Hauses.		Benennung und Beschreibung der Gebäude.	Von der Regierung festgesetzte Schatzung. Fr.	Zusammenzug der Gebäude-Schatzung eines jeden Eigenthümmers, so wie der ganzen Gemeinde. Fr.	Bemerkungen.
1811	Aprill	11	Kristof Rast	Willischwyl	153		Haus 2fach v. Schnür, Groß, alt v. baufällig	1500		
					153	a	Speicher v. Trotte – Mittelmäßig	370	1870	
			Gebrüder Estermann	do.	154		Haus – do.	800		
					154	a	Schnür. do.	600		
					154	b	Speicher. – do.	250	1650	
							55 Latus.		3520	

Staatsarchiv Luzern A 1143/236

Brand-Assekuranz-Tabelle der Gemeinde Berghof im Gerichtskreise Hildisrieden und Amt Hochdorf. 56.

Datum der Einschreibung. Jahr.	Monat.	Tag.	Namen und Geschlecht des Eigenthümmers.	Benennung des Orts, Hofes oder Gebäudes.	Nummero des Hauses.		Benennung und Beschreibung der Gebäude.	Von der Regierung festgesetzte Schatzung. Fr.	Zusammenzug der Gebäude-Schatzung eines jeden Eigenthümmers, so wie der ganzen Gemeinde. Fr.	Bemerkungen.
1811	Aprill	18	Kaspar Honauer	Pulverhus	155		Haus v. Schnur. Alt v. hinwieder baufällig	600	600	Hildisrieden
			Geschwisterte Elmiger.	Willischwyl	156		Haus-Groß, gut v. wohl gebaut, mit Ziegeldach	~~1600~~ 2000		B
					156	a	Schnur. Mittelmäßig	~~800~~ 1200		~~Hildisrieden~~
					156	b	Speicher, – do.	~~300~~ 600		
					156	c	Waschhaus v. Trotte, beynahe neu aber klein.	~~200~~ 300		
					151		Haus. Alt v. hinwieder baufällig	1000	3900	
							56 Latus		4500	

Staatsarchiv Luzern A 1143/236

Brand-Assekuranz-Tabelle der Gemeinde Berghof im Gerichtskreise Hildisrieden und Amt Hochdorf.

Datum der Einschreibung. Jahr.	Monat.	Tag.	Namen und Geschlecht des Eigenthümmers.	Benennung des Orts, Hofes oder Gebäudes.	Nummero des Hauses.		Benennung und Beschreibung der Gebäude.	Von der Regierung festgesetzte Schatzung. Fr.	Zusammenzug der Gebäude-Schatzung eines jeden Eigenthümmers, so wie der ganzen Gemeinde. Fr.	Bemerkungen.
1811	April	18	Josef Estermann	Trastelingen	157		Haus, Groß, gut u. wohl gebaut mit Ziegeldach	2400		Hildisrieden
					157	a	Schnür. Groß u. mittelmäßig gut	1000		
					157	b	Speicher u. Trotte – Gut gebaut	500		
					157	c	Waschhaus – Gemauert u. noch gut	200	~~4100~~	
					157	d	Schnür gantz Neu mit Schnitt bedeckt ober Ktonie –	300	4400	
			Josef Estermann sel. Jünger	do.	158		Haus – Gut u. wohl gebaut, mit Ziegeldach.	1800		
							57. Latus	1800	4100	

Staatsarchiv Luzern A 1143/236

Brand-Assekuranz-Tabelle der Gemeinde Berghof im Gerichtskreise Hildisrieden und Amt Hochdorf.

Datum der Einschreibung. Jahr.	Monat.	Tag.	Namen und Geschlecht des Eigenthümmers.	Benennung des Orts, Hofes oder Gebäudes.	Nummero des Hauses.		Benennung und Beschreibung der Gebäude.	Von der Regierung festgesetzte Schatzung. Fr.	Zusammenzug der Gebäude-Schatzung eines jeden Eigenthümmers, so wie der ganzen Gemeinde. Fr.	Bemerkungen.
							Übertrag	1800		
1811	April	18	Josef Estermann sel. Jünger	Trafelingen	158	a	Schnur – Groß v. noch gut gebaut, aber alt.	1200		
					158	b	Speicher v. Trotte – Gut gebaut	460		
					158	c	Waschhaus – Mittelmäßig gut aber klein	100		
					159		Haus v. etwas Schnur, Alt, klein v. hinwieder baufällig	460	4020	
			Gebrüder Estermann	do	160		Haus v. Schnur. Schon ziemlich alt, mit Schaubdach v. mittelmäßig	1300		
					160	a	Speicher – Groß v. mittelmäßig gut	300	1600	
							58 Latus		5620	

Staatsarchiv Luzern A 1143/236

Brand-Assekuranz-Tabelle der Gemeinde Berghof im Gerichtskreise Hildisrieden und Amt Hochdorf.

Datum der Einschreibung. Jahr.	Monat.	Tag.	Namen und Geschlecht des Eigenthümmers.	Benennung des Orts, Hofes oder Gebäudes.	Nummero des Hauses.		Benennung und Beschreibung der Gebäude.	Von der Regierung festgesetzte Schatzung. Fr.	Zusammenzug der Gebäude-Schatzung eines jeden Eigenthümmers, so wie der ganzen Gemeinde. Fr.	Bemerkungen.
1811	Aprill	18	Johann Georg Meyer	Hildisrieden	161		Haus – Wohl v. gut, die Schnur mittelmäßig gebaut	3750		
					161	a	Mezgebäude – Mittelmäßig gut, aber sehr klein.	150		
					161	b	¼ Speicher – Gemauert v. mittelmäßig gut	100	4000	
			Josef Baumgartner	do.	162		Haus – Beynahe neu v. gut gebaut	1200		
					162	a	Schnur – Klein v. mittelmäßig gut	200		
					185		Haus – do.	400	1800	
							59 Latus		5800	

Staatsarchiv Luzern A 1143/236

Brand-Assekuranz-Tabelle der Gemeinde Berghof im Gerichtskreise Hildisrieden und Amt Hochdorf. 60.

Datum der Einschreibung. Jahr.	Monat.	Tag.	Namen und Geschlecht des Eigenthümmers.	Benennung des Orts, Hofes oder Gebäudes.	Nummero des Hauses.		Benennung und Beschreibung der Gebäude.	Von der Regierung festgesetzte Schatzung. Fr.	Zusammenzug der Gebäude-Schatzung eines jeden Eigenthümmers, so wie der ganzen Gemeinde. Fr.	Bemerkungen.
1811	April	18	Leonz Hüßler	Hildisrieden	163		Haus – 2fach, nebst Schmitte, Waschhaus Rollhütte v. Schweiß. alt, doch meistens neu reparirt u. gut gebaut	2500		
					163	a	Scheur – Beynahe neu u. gut, aber klein	500	3000	
			Gemeinde	do.	164		Pfarrhaus – Alt, aber gut reparirt	2700	2700	
			Vinzenz Räber	do.	165		Haus v. Holzschopf. Gutem Bauzustand	1800	1800	
					168		Haus – Klein u. mittelmäßig gut	~~1200~~	~~3000~~	abgebrannt d. nicht mehr gebaut
				166 vide 182			60 Latus		8700	

Staatsarchiv Luzern A 1143/236

Brand-Assekuranz-Tabelle der Gemeinde Berghof im Gerichtskreise Hildisrieden und Amt Hochdorf. 61.

Datum der Einschreibung. Jahr.	Monat.	Tag.	Namen und Geschlecht des Eigenthümmers.	Benennung des Orts, Hofes oder Gebäudes.	Nummero des Hauses.	Benennung und Beschreibung der Gebäude.	Von der Regierung festgesetzte Schatzung. Fr.	Zusammenzug der Gebäude-Schatzung eines jeden Eigenthümmers, so wie der ganzen Gemeinde. Fr.	Bemerkungen.
1811	Aprill	18	Maria Müller	Hildisrieden	167	Haus – Alt u. baufällig	300	300	
				168. vide 165.					
			Jakob Felix	Hildisrieden	169	do. – Alt u. hinwieder baufällig	400	400	
			Josef Wolf	do.	170	do. – Mittelmäßig gut	600	600	
			Johann Winiger	do.	171	do. – do.	400	400	
			Jakob Winiker	do.	172	do. – Ganz neu u. gut gebaut mit Ziegeldach ganz aus gebaut	~~3000~~ 5000		
				Vid. No 175		61. Latus	5000 ~~3000~~	1700	

Staatsarchiv Luzern A 1143/236

Brand-Assekuranz-Tabelle der Gemeinde Berghof. im Gerichtskreise Hildisrieden und Amt Hochdorf. 62.

Datum der Einschreibung. Jahr.	Monat.	Tag.	Namen und Geschlecht des Eigenthümmers.	Benennung des Orts, Hofes oder Gebäudes.	Nummero des Hauses.		Benennung und Beschreibung der Gebäude.	Von der Regierung festgesetzte Schatzung. Fr.	Zusammenzug der Gebäude-Schatzung eines jeden Eigenthümmers, so wie der ganzen Gemeinde. Fr.	Bemerkungen.
							Übertrag	5000 ~~3000~~		
1811	Aprill	18	Jakob Winiger	Hildisrieden	172	a	Schnür. Beynahe neu u. mit Schaub, doch	1600 ~~1000~~		
					172	b	Waschhaus u. Trotte – Nicht alt, doch schlecht gebaut u. schon baufällig	300 ~~150~~		
					173		Haus u. Schnür. Alt u. baufällig	500 ~~300~~	7400 ~~4450~~	
			Josef Schnieper Schreiner	do.	174		do. – Alt u. hinwieder baufällig	550		
					~~175~~	~~a~~	~~½ Schnür – Noch Beynahe neu~~	~~300~~		abgeschlossen und an ein ackerbaut
			Josef Schnieper Schullehrer	do.	175	a	Schnür – – – – –	600	600	
					161	b	1/8 Speicher – Dauerhaft u. gemauert	20	870	
							62 Latus.		5320	

Staatsarchiv Luzern A 1143/236

Brand-Assekuranz-Tabelle der Gemeinde Berghof im Gerichtskreise Hildisrieden und Amt Hochdorf

Datum der Einschreibung. Jahr.	Monat.	Tag.	Namen und Geschlecht des Eigenthümmers.	Benennung des Orts, Hofes oder Gebäudes.	Nummero des Hauses.		Benennung und Beschreibung der Gebäude.	Von der Regierung festgesetzte Schatzung. Fr.	Zusammenzug der Gebäude-Schätzung eines jeden Eigenthümmers, so wie der ganzen Gemeinde. Fr.	Bemerkungen.
1811	Aprill	18	~~Antonius Schnieper~~ Jakob Aniger	Hildisrieden v. Dij No 172: 173	175		Haus v. Scheur – Beynahe neu v. mittelmäßig gut	~~750~~ 800		
					~~175~~	~~a~~	½ Scheur – do.	~~300~~	~~1050~~	½ Scheur abgeschlossen –
			~~Johann Baptist Wyder~~ Christoff	do.	176		Haus – Beynahe neu v. mit Ziegeldach	1850		
					176	a	Scheur – do.	700		
					176	b	Holzhaus – do.	90		
					176	c	Waschhaus – Gut gemauert, aber klein	80		
					161	b	⅛ Speicher – Gemauert v. dauerhaft.	30	2750	
							63 Latus		3800	

Staatsarchiv Luzern A 1143/236

Brand-Assekuranz-Tabelle der Gemeinde Berghof im Gerichtskreise Hildisrieden und Amt Hochdorf.

Datum der Einschreibung. Jahr.	Monat.	Tag.	Namen und Geschlecht des Eigenthümmers.	Benennung des Orts, Hofes oder Gebäudes.	Nummero des Hauses.		Benennung und Beschreibung der Gebäude.	Von der Regierung festgesetzte Schatzung. Fr.	Zusammenzug der Gebäude-Schätzung eines jeden Eigenthümmers, so wie der ganzen Gemeinde. Fr.	Bemerkungen.
1811	Aprill	18	Gemeinde	Hildisrieden	177		Schulhaus, ganz neu, aber noch nicht vollends ausgebaut	1350	1350	
			Heinrich Müller	do.	178		Haus, Alt u. etwas baufällig	700		
					178	a	Schnür, Neu u. gut gebaut	1000		
					178	b	Speicher – Noch gut gebaut	300	2000	
			Sebastian Schnieper	do.	179		Haus – Mittelmäßig	800		
					179	a	Schnür – do.	500		
					161	b	1/4 Speicher, Gemauert u. noch dauerhaft.	50	1350	
							64 Latus.		4700	

Staatsarchiv Luzern A 1143/236

Brand-Assekuranz-Tabelle der Gemeinde Berghof im Gerichtskreise Hildisrieden und Amt Hochdorf

Datum der Einschreibung. Jahr.	Monat.	Tag.	Namen und Geschlecht des Eigenthümmers.	Benennung des Orts, Hofes oder Gebäudes.	Nummero des Hauses.		Benennung und Beschreibung der Gebäude.	Von der Regierung festgesetzte Schätzung. Fr.	Zusammenzug der Gebäude-Schätzung eines jeden Eigenthümmers, so wie der ganzen Gemeinde. Fr.	Bemerkungen.
1811	Aprill	18	Balz Gaßmann	Hildisrieden	180		Haus v. Nagelschmitte – Beynahe neu v. gut gebaut.	2400		
					180	a	Kohlhütte – do.	100	2500	
			Barthlj Troxler	do.	181		Haus – mittelmäßig gut unbesetzt	~~1000~~ 1600		
					183	a	3/4 Schnür filo – do.	800 600	2400 ~~1600~~	
			Xaver Gilli	do.	182		Haus v. Mühle – do.	3450		
							65 Latus	3450	4100	

Staatsarchiv Luzern A 1143/236

Brand-Assekuranz-Tabelle der Gemeinde Berghof im Gerichtskreise Hildisrieden und Amt Hochdorf. 66.

Datum der Einschreibung. Jahr.	Monat.	Tag.	Namen und Geschlecht des Eigenthümmers.	Benennung des Orts, Hofes oder Gebäudes.	Nummero des Hauses.		Benennung und Beschreibung der Gebäude.	Von der Regierung festgesetzte Schatzung. Fr.	Zusammenzug der Gebäude-Schätzung eines jeden Eigenthümmers, so wie der ganzen Gemeinde. Fr.	Bemerkungen.
							Übertrag	3450		
1811	Aprill	18	Xaver Gilli	Hildisrieden	182	a	Scheür – Alt u. hinwieder baufällig	750		
					182	b	Neben Mühle – Alt, baufällig u. sehr klein	110		
					182	c	Säge u. Reibe – Alt u. hinwieder baufällig	300		
					182	d	Waschhaus – Alt, baufällig sehr klein	80		
					161	b	1/4 Speicher samt Keller – Gemauert u. dauerhaft	30		
					166		Haus u. Pfisterey – Mittelmäßig gut	1130	5850	
							66 Latus.		5850	

Staatsarchiv Luzern A 1143/236

Brand-Assekuranz-Tabelle der Gemeinde Berghof im Gerichtskreise Hildisrieden und Amt Hochdorf.

Datum der Einschreibung. Jahr.	Monat.	Tag.	Namen und Geschlecht des Eigenthümmers.	Benennung des Orts, Hofes oder Gebäudes.	Nummero des Hauses.		Benennung und Beschreibung der Gebäude.	Von der Regierung festgesetzte Schatzung. Fr.	Zusammenzug der Gebäude-Schatzung eines jeden Eigenthümmers, so wie der ganzen Gemeinde. Fr.	Bemerkungen.
1811	Aprill	18	Josef Wyder	Hildisrieden	183		Haus v. Holzschopf-Alt, aber noch gut gebaut.	800		
					183	a	1/4. Scheur – Mittelmäßig gut	200	1000	
			Johann Müller	do.	184		Haus v. Holzschopf. Alt, aber noch gut gebaut.	700	700	
				185. vide 162.						
			Geschwisterte Kühli	Bessenrieß	186		Haus – Alt v. baufällig	300	300	
			Jakob Müller Johan Heer	do.	187		do. – Alt v. hinwinder baufällig	200	200	
							67 Latus.		2200	

Staatsarchiv Luzern A 1143/236

Brand-Assekuranz-Tabelle der Gemeinde Berghof im Gerichtskreise Hildisrieden und Amt Hochdorf.

Datum der Einschreibung. Jahr.	Monat.	Tag.	Namen und Geschlecht des Eigenthümmers.	Benennung des Orts, Hofes oder Gebäudes.	Nummero des Hauses.		Benennung und Beschreibung der Gebäude.	Von der Regierung festgesetzte Schatzung. Fr.	Zusammenzug der Gebäude-Schätzung eines jeden Eigenthümmers, so wie der ganzen Gemeinde. Fr.	Bemerkungen.
1811	Aprill	18	Katharina Häfliger	Bessenrieß	188		Haus v. Holzschopf – Noch beynahe neu	800		
					188	a	Schnür – do. aber klein	150	950	
			~~Hr. Kleinrath Josef Moser sel. Gebrüder~~	Moos	189		Haus v. Trotte – Gut v. wohlgebaut.	~~5000~~ 3500		
					189	a	Schnür – ~~Mittelmäßig gut~~ Gantz neu	~~750~~ 1600		
					189	b	Waschhaus v. Speicher. Gemauert v. noch ganz neu.	530		
				in der Gem: Reindorf	189	C	Schnür – Beynahe neu	~~750~~ 800	~~5030~~ ~~6400~~ 6430	
							68 Latus		5980	

Staatsarchiv Luzern A 1143/236

Brand-Assekuranz-Tabelle der Gemeinde Berghof im Gerichtskreise Hildisrieden und Amt Hochdorf

Datum der Einschreibung. Jahr.	Monat.	Tag.	Namen und Geschlecht des Eigenthümmers.	Benennung des Orts, Hofes oder Gebäudes.	Nummero des Hauses.		Benennung und Beschreibung der Gebäude.	Von der Regierung festgesetzte Schatzung. Fr.	Zusammenzug der Gebäude-Schatzung eines jeden Eigenthümmers, so wie der ganzen Gemeinde. Fr.	Bemerkungen.
1811	Aprill	18	Johann Baumgartner	Moos	190		Haus – ~~Mittelmäßig gut~~ gantz neu nicht gantz ausgebaut	~~600~~ 1000		
					190	a	Schnür – do	300	1300	
					~~190~~	~~b~~	~~Speicher – do~~	~~200~~	~~1100~~	abgeschlossen
			Michael Schürmann, älter	Schopfen	191		Haus u. Schnür – Alt u. baufällig	800	800	
			Michael Schürmann, Jünger	do	192		Haus . do	500		
					192	a	Schnür – Beynahe neu	700		
					192	b	1/2 Speicher – Mittelmäßig gut	80	1280	
							69 Latus		3180	

Staatsarchiv Luzern A 1143/236

Brand-Assekuranz-Tabelle der Gemeinde Berghof im Gerichtskreise Hildisrieden und Amt Hochdorf. 70.

Datum der Einschreibung. Jahr.	Monat.	Tag.	Namen und Geschlecht des Eigenthümmers.	Benennung des Orts, Hofes oder Gebäudes.	Nummero des Hauses.		Benennung und Beschreibung der Gebäude.	Von der Regierung festgesetzte Schatzung. Fr.	Zusammenzug der Gebäude-Schatzung eines jeden Eigenthümmers, so wie der ganzen Gemeinde. Fr.	Bemerkungen.
1811	April	18	Georg Käppeli	Schopfen	193		Haus – Mittelmäßig gut	800	800	
			Gebrüder Rost Melchior Rubli	Rothbach	194		do. – do.	800		
					195		do. – ~~Alt v. sehr baufällig~~ abgeschlossen	~~100~~	900	
			Ludwig Listibach	Schopfen	196		Haus v. Schnür – Alt v. hinwieder baufällig	600	600	
			Gebrüder Müller	Hüßler	197 198	v.	Haus, 2fache Wohnung v. hinwieder baufällig	800		
							70 Latus	800	2300	

Staatsarchiv Luzern A 1143/236

Brand-Assekuranz-Tabelle der Gemeinde Berghof im Gerichtskreise Hildisrieden und Amt Hochdorf.

Datum der Einschreibung. Jahr.	Monat.	Tag.	Namen und Geschlecht des Eigenthümmers.	Benennung des Orts, Hofes oder Gebäudes.	Nummero des Hauses.		Benennung und Beschreibung der Gebäude.	Von der Regierung festgesetzte Schatzung. Fr.	Zusammenzug der Gebäude-Schatzung eines jeden Eigenthümmers, so wie der ganzen Gemeinde. Fr.	Bemerkungen.
							Übertrag	800		
1811	April	18	Gebrüder Müller	Hüßli	198	a	Scheür – Mittelmäßig gut	600		
					198	b	Speicher – do.	200	1600	
			~~Gebrüder~~ Aloys Estermann	Ohmelingen	199		Haus – Gut v. wohl gebaut	~~1200~~ 1800		
					199	a	Scheür – do.	~~800~~ 1200	3000	
			Lucas Estermann	do	200		Haus – Mittelmäßig gut	~~800~~ 1000		
					200	a	Scheür – Alt v. baufällig	400 ~~100~~	1400 ~~2900~~	
							71 Latus		4500	

Staatsarchiv Luzern A 1143/236

Brand-Assekuranz-Tabelle der Gemeinde Berghof im Gerichtskreise Hildisrieden und Amt Hochdorf 72.

Datum der Einschreibung. Jahr.	Monat.	Tag.	Namen und Geschlecht des Eigenthümmers.	Benennung des Orts, Hofes oder Gebäudes.	Nummero des Hauses.		Benennung und Beschreibung der Gebäude.	Von der Regierung festgesetzte Schatzung. Fr.	Zusammenzug der Gebäude-Schatzung eines jeden Eigenthümmers, so wie der ganzen Gemeinde. Fr.	Bemerkungen.
1811	April	18	Josef ~~Estermann~~ Häuser	Ohmelingen	201		Haus – Mittelmäßig gut	900		
					201	a	Schüner – do.	400		
					201	b	Speicher – do.	200	1500	
			Eibath Käppeli	do.	202		Haus – Alt u. hinwieder baufällig	300		
					202	a	Schüner. Neu aber sehr klein	200	500	
							72 Latus		2000	

Staatsarchiv Luzern A 1143/236

Brand-Assekuranz-Tabelle der Gemeinde Berghof im Gerichtskreise Hildisrieden und Amt Hochdorf

Datum der Einschreibung. Jahr.	Monat.	Tag.	Namen und Geschlecht des Eigenthümmers.	Benennung des Orts, Hofes oder Gebäudes.	Nummero des Hauses.		Benennung und Beschreibung der Gebäude.	Von der Regierung festgesetzte Schatzung. Fr.	Zusammenzug der Gebäude-Schatzung eines jeden Eigenthümmers, so wie der ganzen Gemeinde. Fr.	Bemerkungen.
1811	April	18	Balz Müller Gebrüder	Ohmelingen	203		Haus v. Scheur-Alt, klein v. hinwieder baufällig	500	500	
			Heinrich Estermann	do.	204		Haus. Gut v. wohl gebaut, mit Ziegeldach	~~1500~~ 2000		
					205		do. Mittelmäßig gut	~~1300~~ 1800		
					204	a	Scheur – do.	~~900~~ 1200		
					204	b	Speicher – do.	300	5300 ~~4000~~	
							73 Latus.		4500	

Staatsarchiv Luzern A 1143/236

Brand-Assekuranz-Tabelle der Gemeinde Berghof. im Gerichtskreise Hildisrieden und Amt Hochdorf

Datum der Einschreibung. Jahr.	Monat.	Tag.	Namen und Geschlecht des Eigenthümmers.	Benennung des Orts, Hofes oder Gebäudes.	Nummero des Hauses.		Benennung und Beschreibung der Gebäude.	Von der Regierung festgesetzte Schatzung. Fr.	Zusammenzug der Gebäude-Schatzung eines jeden Eigenthümmers, so wie der ganzen Gemeinde. Fr.	Bemerkungen.
1811	Aprill	18	Johan Georg Baumlis Kinder Kaspar Müller	Burchen	206		Haus-Beynahe neu u. gut gebaut	1800		
					206	a	Schnür. Hinwieder baufällig	400		
					206	b	Speicher. d°.	250	2450	
			Gebrüder Wolf	Breite	207		Haus-Alt u. baufällig	600		
					207	a	Schnür — d°.	300	900	
							74 Latus		3350	

Staatsarchiv Luzern A 1143/236

Brand-Assekuranz-Tabelle der Gemeinde Berghof im Gerichtskreise Hildisrieden und Amt Hochdorf.

Datum der Einschreibung. Jahr.	Monat.	Tag.	Namen und Geschlecht des Eigenthümmers.	Benennung des Orts, Hofes oder Gebäudes.	Nummero des Hauses.		Benennung und Beschreibung der Gebäude.	Von der Regierung festgesetzte Schatzung. Fr.	Zusammenzug der Gebäude-Schatzung eines jeden Eigenthümmers, so wie der ganzen Gemeinde. Fr.	Bemerkungen.
1811	April	18	Jakob Muß	Gundelingen	208		Haus – Mittelmäßig gut	800		Rein
					208	a	½ Schnür – do.	400		
					208	b	½ Speicher – do.	200	1400	
			Johann Estermann	do.	209		Haus – do.	800		Rein
					208	a	½ Schnür – do.	400		
					208	b	½ Speicher – do	200	1400	
							75 Latus.		2800	

Staatsarchiv Luzern A 1143/236

Brand-Assekuranz-Tabelle der Gemeinde Berghof im Gerichtskreise Hildisrieden und Amt Hochdorf. 76.

Datum der Einschreibung. Jahr.	Monat.	Tag.	Namen und Geschlecht des Eigenthümmers.	Benennung des Orts, Hofes oder Gebäudes.	Nummero des Hauses.		Benennung und Beschreibung der Gebäude.	Von der Regierung festgesetzte Schatzung. Fr.	Zusammenzug der Gebäude-Schatzung eines jeden Eigenthümmers, so wie der ganzen Gemeinde. Fr.	Bemerkungen.
1811	April	18	~~Anna Meyer~~ Aloys Stiefly	Öltrotten	210		Haus v. Schnür. Alt, baufällig v. klein	450	450	
			Johann Meyer v. Fridolin Winiger	do.	211		do. v. ½ Schnür. Alt v. hinwieder baufällig	900	900	
			~~Johann Estermann~~ Obigen	do.	212		Haus – Alt v. baufällig	450		
					211	a	½ Schnür – do.	150	600	
			Josef Troxler	do.	213		Haus v. Schnür. do.	200	200	
							76 Latus		2150	

Staatsarchiv Luzern A 1143/236

Brand-Assekuranz-Tabelle der Gemeinde Berghof im Gerichtskreise Hildisrieden und Amt Hochdorf. 77.

Datum der Einschreibung. Jahr.	Monat.	Tag.	Namen und Geschlecht des Eigenthümmers.	Benennung des Orts, Hofes oder Gebäudes.	Nummero des Hauses.		Benennung und Beschreibung der Gebäude.	Von der Regierung festgesetzte Schatzung. Fr.	Zusammenzug der Gebäude-Schatzung eines jeden Eigenthümmers, so wie der ganzen Gemeinde. Fr.	Bemerkungen.
1811	Aprill	18	Jakob Fleischlin	Höll	214		Haus v. ½ Schnür. Mittelmäßig gut	400	400	
			Ludwig Muß Johann	do	215		do. — Alt v. hinwieder baufällig	300	300	
			Josef Fleischlin	do.	216		Haus v. Schnür — Groß v. mittelmäßig gut	1200	1200	
			Gebrüder Müller Rudolf	Gimmermehr	217		Haus — Mittelmäßig gut	700		
					217	a	Schnür — do.	400	1100	
							77 Latus		3000	

Staatsarchiv Luzern A 1143/236

Brand-Assekuranz-Tabelle der Gemeinde Berghof im Gerichtskreise Hildisrieden und Amt Hochdorf. 78.

Datum der Einschreibung. Jahr.	Monat.	Tag.	Namen und Geschlecht des Eigenthümmers.	Benennung des Orts, Hofes oder Gebäudes.	Nummero des Hauses.		Benennung und Beschreibung der Gebäude.	Von der Regierung festgesetzte Schatzung. Fr.	Zusammenzug der Gebäude-Schatzung eines jeden Eigenthümmers, so wie der ganzen Gemeinde. Fr.	Bemerkungen.
1811	Aprill	18	Josef Estermann	Gunnermehr	218		Haus u. Schnur – Mittelmäßig gut Restriert – – – –	~~600~~ 1000	~~600~~ 1000	
			Bläsi Suter	Schür	219		Haus – do.	~~700~~ 930		
					219	a	2/3 Schnur – do.	~~350~~ 400		
					219	b	1/2 Speicher – do.	100	1430 ~~1150~~	
			Jost Suter	do.	220		Haus – Alt u. hinwieder baufällig	~~230~~ 800	~~8~~	
					219	a	1/3 Schnur – Mittelmäßig gut	110		
					219	b	1/2 Speicher. do.	100	1010 ~~440~~	
							78 Latus		2190	

Staatsarchiv Luzern A 1143/236

Brand-Assekuranz-Tabelle der Gemeinde Berghof im Gerichtskreise Hildisrieden und Amt Hochdorf 79.

Datum der Einschreibung. Jahr.	Monat.	Tag.	Namen und Geschlecht des Eigenthümmers.	Benennung des Orts, Hofes oder Gebäudes.	Nummero des Hauses.		Benennung und Beschreibung der Gebäude.	Von der Regierung festgesetzte Schatzung. Fr.	Zusammenzug der Gebäude-Schatzung eines jeden Eigenthümmers, so wie der ganzen Gemeinde. Fr.	Bemerkungen.
1811	Aprill	18	Jakob Weber	Bogenhuß	221		Haus v. Scheür – Alt v. baufällig	340	340	
			Adam Wyder	Hermetsmatt	222		Haus – Gut v. wohl gebaut	1000		
					222	a	Scheür – do.	600		
					222	b	Waschhaus – do.	300		
					222	c	Speicher – do.	300	2200	
							79 Latus		2540	

Staatsarchiv Luzern A 1143/236

Brand-Assekuranz-Tabelle der Gemeinde Berghof im Gerichtskreise Hildisrieden und Amt Hochdorf.

Datum der Einschreibung. Jahr.	Monat.	Tag.	Namen und Geschlecht des Eigenthümmers.	Benennung des Orts, Hofes oder Gebäudes.	Nummero des Hauses.		Benennung und Beschreibung der Gebäude.	Von der Regierung festgesetzte Schatzung. Fr.	Zusammenzug der Gebäude-Schatzung eines jeden Eigenthümmers, so wie der ganzen Gemeinde. Fr.	Bemerkungen.
1811	Aprill	18	Kaspar Fleischlin	Willaber	223		Haus v. Schnür. Alt v. hinwieder baufällig	670	670	
			Heinrich Baur	Schürlj	224		do. — do. v. klein	~~600~~ 1000	~~600~~ 1000	
			Gebrüder Troxler	Schlüssel	225		Haus – Mittelmäßig gut Viel verbessert	~~600~~ 1200		
					225	a	½ Schnür – do.	400 ~~200~~	1600 ~~700~~	
			Sebastian Troxler	do.	226		Haus – Gut gebaut	600		
					225	a	½ Schnür – Mittelmäßig gut	200	800	
							80 Latus		2770	

Staatsarchiv Luzern A 1143/236

Brand-Assekuranz-Tabelle der Gemeinde Berghof im Gerichtskreise Hildisrieden und Amt Hochdorf

81.

Datum der Einschreibung. Jahr.	Monat.	Tag.	Namen und Geschlecht des Eigenthümmers.	Benennung des Orts, Hofes oder Gebäudes.	Nummero des Hauses.		Benennung und Beschreibung der Gebäude.	Von der Regierung festgesetzte Schatzung. Fr.	Zusammenzug der Gebäude-Schatzung eines jeden Eigenthümmers, so wie der ganzen Gemeinde. Fr.	Bemerkungen.
1811	April	18	Stefan Troxler	Wiederkehr	227		Haus – Gut gebaut	600		
					227	a	Scheür – do.	600		
					228	b	1/2. Speicher – Mittelmäßig gut.	100	1300	
			Gebrüder Troxler	do.	228		Haus – Alt u. hinwieder baufällig	600		
					228	a	Scheür – Mittelmäßig gut	600		
					228	b	1/2 Speicher – do.	100	1300	
							81 Latus		2600	

Staatsarchiv Luzern A 1143/236

Brand-Assekuranz-Tabelle der Gemeinde Berghof im Gerichtskreise Hildisrieden und Amt Hochdorf

Datum der Einschreibung. Jahr.	Monat.	Tag.	Namen und Geschlecht des Eigenthümmers.	Benennung des Orts, Hofes oder Gebäudes.	Nummero des Hauses.		Benennung und Beschreibung der Gebäude.	Von der Regierung festgesetzte Schatzung. Fr.	Zusammenzug der Gebäude-Schatzung eines jeden Eigenthümmers, so wie der ganzen Gemeinde. Fr.	Bemerkungen.
1811	April	18	Gebrüder Gaßmann	Giggen	229 230	v.	Haus – Gut gebaut v. mit 2facher Wohnung	1500		
					230	a	Schnür – Gut gebaut	1000		
					230	b	Speicher – do.	450	2950	
			~~Vater~~ Jakob Suter	Galatern	231		Haus – Gutem Bauzustande	1000		
					231	a	Schnür – do.	700		
					231	b	Speicher do.	300	2000	
							82 Latus		4950	

Staatsarchiv Luzern A 1143/236

Brand-Assekuranz-Tabelle der Gemeinde Berghof im Gerichtskreise Hildisrieden und Amt Hochdorf.

Datum der Einschreibung. Jahr.	Monat.	Tag.	Namen und Geschlecht des Eigenthümmers.	Benennung des Orts, Hofes oder Gebäudes.	Nummero des Hauses.		Benennung und Beschreibung der Gebäude.	Von der Regierung festgesetzte Schatzung. Fr.	Zusammenzug der Gebäude-Schatzung eines jeden Eigenthümmers, so wie der ganzen Gemeinde. Fr.	Bemerkungen.
1811	Aprill	18	Klaus Geißhüsler	Schopfen	232		Haus v. Schnür – Alt v. baufällig	700		
					232		do. – do.	500		
					192	b	½ Speicher – do.	100	1300	
			Klaus Schmid	Eiferlingen	234		Haus – Mittelmäßig gut	750		Rein
					234	a	Schnür – do.	500		
					234	b	Holzhaus v. Speicher – do. aber sehr klein	100		
					234	c	½ Öhle – Gut gebaut	230	1580	
							83 Latus		2880	

Staatsarchiv Luzern A 1143/236

Brand-Assekuranz-Tabelle der Gemeinde Berghof im Gerichtskreise Hildisrieden und Amt Hochdorf

Datum der Einschreibung. Jahr.	Monat.	Tag.	Namen und Geschlecht des Eigenthümmers.	Benennung des Orts, Hofes oder Gebäudes.	Nummero des Hauses.		Benennung und Beschreibung der Gebäude.	Von der Regierung festgesetzte Schatzung. Fr.	Zusammenzug der Gebäude-Schatzung eines jeden Eigenthümmers, so wie der ganzen Gemeinde. Fr.	Bemerkungen.
1811	May	7	Gebrüder Suter Joseph	Eiferlingen	235		Haus – Hinwieder baufällig	500		Rein
					235	a	Schnür – do. v. klein	300	800	
			Gebrüder Schmid Niklaus	Öhle	236		Haus – Ganz neu v. gut gebaut mit Ziegeldach	2400		
					236	a	Schnür – Mittelmäßig gut	800		
					236	b	Speicher – do.	300		
					236	C	Schnürli – do. v. klein	100		
					236	D	do. – do.	100		soll Wegst gehört zum No 340
					234	C	½ Öhle – Gut gebaut	300	4000	
							84 Latus		4800	

Staatsarchiv Luzern A 1143/236

Brand-Assekuranz-Tabelle der Gemeinde Berghof im Gerichtskreise Hildisrieden und Amt Hochdorf

Datum der Einschreibung. Jahr.	Monat.	Tag.	Namen und Geschlecht des Eigenthümmers.	Benennung des Orts, Hofes oder Gebäudes.	Nummero des Hauses.		Benennung und Beschreibung der Gebäude.	Von der Regierung festgesetzte Schatzung. Fr.	Zusammenzug der Gebäude-Schatzung eines jeden Eigenthümmers, so wie der ganzen Gemeinde. Fr.	Bemerkungen.
1811	May	7	Leonz Troxler	Schlipfen	237		Haus – Hinwieder baufällig	400		
					237	a	1/2 Schnür – do.	100	500	
			Jakob Lütolf	do.	238		Haus – Alt u. hinwieder baufällig	300		
					237	a	1/2 Schnür – do.	100	400	
			Josef Buchmann	Gundelingen	239		Haus – do.	600		
					239	a	1/2 Schnür – do.	200	800	
							85 Latus		1700	

Staatsarchiv Luzern A 1143/236

Brand-Assekuranz-Tabelle der Gemeinde Berghof im Gerichtskreise Hildisrieden und Amt Hochdorf. 86.

Datum der Einschreibung. Jahr.	Monat.	Tag.	Namen und Geschlecht des Eigenthümmers.	Benennung des Orts, Hofes oder Gebäudes.	Nummero des Hauses.		Benennung und Beschreibung der Gebäude.	Von der Regierung festgesetzte Schatzung. Fr.	Zusammenzug der Gebäude-Schatzung eines jeden Eigenthümmers, so wie der ganzen Gemeinde. Fr.	Bemerkungen.
1811	Mäy	7	Gebrüder Steger	Gundelingen	240		Haus – Alt u. hinwieder baufällig	~~500~~ 800		
					239	a	½ Schnür. do.	500 ~~200~~	1300 ~~700~~	
			~~Klaus~~ Gebrüder Mattman	do.	241		Haus u. Schnür. Beynahe neu, aber schlecht u. klein v. Holz gebaut.	400	400	
			Obrigkeit	in der Straß	242		Haus u. Schnür. Alt u. hinwieder baufällig	1200		
					242	a	Speicher — do.	230	1430	
							86 Latus		2530	

Staatsarchiv Luzern A 1143/236

Brand-Assekuranz-Tabelle der Gemeinde Berghof im Gerichtskreise Hildisrieden und Amt Hochdorf

Datum der Einschreibung. Jahr.	Monat.	Tag.	Namen und Geschlecht des Eigenthümmers.	Benennung des Orts, Hofes oder Gebäudes.	Nummero des Hauses.		Benennung und Beschreibung der Gebäude.	Von der Regierung festgesetzte Schatzung. Fr.	Zusammenzug der Gebäude-Schatzung eines jeden Eigenthümmers, so wie der ganzen Gemeinde. Fr.	Bemerkungen.
1811	May	7	Anton Helfenstein Josephs Widmer	Straß	243		Haus v. Scheur – Mittelmäßig gut	1300	1300	
			Anton Fleischlin	Hopfern	244		d° – Alt v. baufällig	600		
					244	a	Scheur – Neu v. gut gebaut	900	1500	
			Barthlj Stubj	Scheid	245		Haus – Alt v. hinwieder baufällig	300		Rein
					245	a	Scheur. Beynahe neu, aber klein	250	550	
							87 Latus		3350	

Staatsarchiv Luzern A 1143/236

Brand-Assekuranz-Tabelle der Gemeinde Berghof im Gerichtskreise und Amt

Datum der Einschreibung. Jahr.	Monat.	Tag.	Namen und Geschlecht des Eigenthümmers.	Benennung des Orts, Hofes oder Gebäudes.	Nummero des Hauses.		Benennung und Beschreibung der Gebäude.	Von der Regierung festgesetzte Schatzung. Fr.	Zusammenzug der Gebäude-Schatzung eines jeden Eigenthümmers, so wie der ganzen Gemeinde. Fr.	Bemerkungen.
1811	Mai	7	Konrad Weber Cath. Müller	Schmid	246		Haus, – Alt v. Zinwieder baufällig	400		Rein
					246	a	½ Schnür – do.	100	500	
			Lukas Weber Hedwig Gürber	do.	247		Haus – do.	400		R
					246	a	½ Schnür do	100	500	
			Fridolin Mütter Cassij Jütz	do.	248		Haus v. Schnür – Alt v. ganz baufällig	300	300	R
							88 Latus		1300	

Staatsarchiv Luzern A 1143/236

Brand-Assekuranz-Tabelle der Gemeinde Berghof im Gerichtskreise Hildisrieden und Amt Hochdorf.

Datum der Einschreibung. Jahr.	Monat.	Tag.	Namen und Geschlecht des Eigenthümmers.	Benennung des Orts, Hofes oder Gebäudes.	Nummero des Hauses.		Benennung und Beschreibung der Gebäude.	Von der Regierung festgesetzte Schatzung. Fr.	Zusammenzug der Gebäude-Schatzung eines jeden Eigenthümmers, so wie der ganzen Gemeinde. Fr.	Bemerkungen.
1811	May	7	Gebrüder Mattmann	Schmid	249		Haus v. Schnur – Alt v. baufällig	400	400	Rein
			Josef Käppeli	do	250		Haus – Mittelmäßig gut	900		R
					250	a	Schnur – do	400	1300	
			Melk Fleischlin	do	251		Beynahe neu, aber kleines Haus	600		R
					252	a	Anth. Schnur – Alt v. hinwieder baufällig	150		
					252	b	1/4. Speicher, do	30	780	
							89 Latus.		2480	

Staatsarchiv Luzern A 1143/236

Brand-Assekuranz-Tabelle der Gemeinde Berghof im Gerichtskreise Hildisrieden und Amt Hochdorf

Datum der Einschreibung. Jahr.	Monat.	Tag.	Namen und Geschlecht des Eigenthümmers.	Benennung des Orts, Hofes oder Gebäudes.	Nummero des Hauses.		Benennung und Beschreibung der Gebäude.	Von der Regierung festgesetzte Schatzung. Fr.	Zusammenzug der Gebäude-Schatzung eines jeden Eigenthümmers, so wie der ganzen Gemeinde. Fr.	Bemerkungen.
1811	May	7	Adam v. Josef Räppeli	Schmid	252		Haus – Alt v. baufällig	300		Rein
					252	a	Anthl. Schnur – do.	100		
					252	B	1/4 Speicher – do.	30	430	
			Gebrüder Habermacher	do.	253		Haus – do.	250		R
					252	a	Anthl. Schnur – do.	50		
					252	b	1/4. Speicher – do.	20	320	
							90 Latus		750	

Staatsarchiv Luzern A 1143/236

Brand-Assekuranz-Tabelle der Gemeinde Berghof im Gerichtskreise Hildisrieden und Amt Hochdorf

Datum der Einschreibung. Jahr.	Monat.	Tag.	Namen und Geschlecht des Eigenthümmers.	Benennung des Orts, Hofes oder Gebäudes.	Nummero des Hauses.		Benennung und Beschreibung der Gebäude.	Von der Regierung festgesetzte Schatzung. Fr.	Zusammenzug der Gebäude-Schatzung eines jeden Eigenthümmers, so wie der ganzen Gemeinde. Fr.	Bemerkungen.
1811	Mai	7.	Johann Estermann	Scheid	254		Haus – Beynahe neu, aber schlecht gegebaut	600		Rein
					252	a	Anthl. Schnür – Alt u. baufällig	200		
					252	b	1/4 Speicher – do.	30	830	
			~~Aloys Gedeon~~ Joseph Käppeli	do.	255		Haus u. Schnür – Alt u. hinwieder baufällig	600	600	Rein
			Sebastian Jutz	Holzmatt	256		Haus – do.	400	400	Hildisrieden
							91 Latus		1830	

Staatsarchiv Luzern A 1143/236

Brand-Assekuranz-Tabelle der Gemeinde Berghof im Gerichtskreise Hildisrieden und Amt Hochdorf

Datum der Einschreibung. Jahr.	Monat.	Tag.	Namen und Geschlecht des Eigenthümmers.	Benennung des Orts, Hofes oder Gebäudes.	Nummero des Hauses.		Benennung und Beschreibung der Gebäude.	Von der Regierung festgesetzte Schatzung. Fr.	Zusammenzug der Gebäude-Schatzung eines jeden Eigenthümmers, so wie der ganzen Gemeinde. Fr.	Bemerkungen.
1811	Mey	7	~~Gebrüder Fleischlin~~	Holzmatt	257	p	Haus – mit 3facher Wohnung v. Schnür	~~600~~		
			Joseph Duschly		258		alt v. sehr baufällig			
			Dazu noch – – – – –	– – – –	256		256 : 257 : 258 ist an mir ad nom 3 schnürig zu sammen	2500		
							259 ½ Speicher a – –	150	2650	
			Jörg Bosely – – – –	Holzmatt	259		Haus v. Schnür – Mittelmäßig gut	1800		
					259	a	½ Speicher – – – – –	150	1950	
					~~259~~	a	~~Speicher – do~~	~~300~~	~~2700~~	
			Peter Widmer	Ottigen	260	p.	Haus – Gut v. wohl gebaut, mit 2facher Wohnung	1700		Rein so fort bis 338
					261					
					261	a	Schnür – Gut gebaut	1300		
							92 Latus	3000	2700	

Staatsarchiv Luzern A 1143/236

Brand-Assekuranz-Tabelle der Gemeinde Berghof im Gerichtskreise Hildisrieden und Amt Hochdorf. 93.

Datum der Einschreibung. Jahr.	Monat.	Tag.	Namen und Geschlecht des Eigenthümmers.	Benennung des Orts, Hofes oder Gebäudes.	Nummero des Hauses.		Benennung und Beschreibung der Gebäude.	Von der Regierung festgesetzte Schatzung. Fr.	Zusammenzug der Gebäude-Schatzung eines jeden Eigenthümmers, so wie der ganzen Gemeinde. Fr.	Bemerkungen.
							Übertrag	3000		
1811	Mai	7	Fayer Widmer	Otigen	261	L	Speicher, – Mittelmäßig gut	400		
					262		Haus. Alt u. hinwieder baufällig	900		
					262	a	Schnür. – Beynahe neu	1200		
					263	a	1/4 Schnür. – Gut gebaut	300		
					263	b	1/2. Speicher – Alt u. hinwieder baufällig	100	5900	
							93 Latus		5900	

Staatsarchiv Luzern A 1143/236

Brand-Assekuranz-Tabelle der Gemeinde Bergshof im Gerichtskreise Hildisrieden und Amt Hochdorf

Datum der Einschreibung. Jahr.	Monat.	Tag.	Namen und Geschlecht des Eigenthümmers.	Benennung des Orts, Hofes oder Gebäudes.	Nummero des Hauses.		Benennung und Beschreibung der Gebäude.	Von der Regierung festgesetzte Schatzung. Fr.	Zusammenzug der Gebäude-Schatzung eines jeden Eigenthümmers, so wie der ganzen Gemeinde. Fr.	Bemerkungen.
1811	May	7	Franz Widmer Sigmund Waßmer	Sagen	263		Haus – Mittelmäßig gut	1000		
					264		do. – Alt u. baufällig	300		
					263	a	3/4. Schnür. Gut gebaut	900		
					263	b	1/2. Speicher – Alt u. hinwieder baufällig	150	2350	
			Klaus Bröllmann	Kleewald	265		Haus u. Schnür. Alt, jedoch gut gebaut	1400	1400	
							94 Latus.		3750	

Staatsarchiv Luzern A 1143/236

Brand-Assekuranz-Tabelle der Gemeinde Berghof im Gerichtskreise Hildisrieden und Amt Hochdorf.

Datum der Einschreibung. Jahr.	Monat.	Tag.	Namen und Geschlecht des Eigenthümmers.	Benennung des Orts, Hofes oder Gebäudes.	Nummero des Hauses.		Benennung und Beschreibung der Gebäude.	Von der Regierung festgesetzte Schatzung. Fr.	Zusammenzug der Gebäude-Schatzung eines jeden Eigenthümmers, so wie der ganzen Gemeinde. Fr.	Bemerkungen.
1811	May	7	Sigmund Waßmer	Klemwald	266 267	v.	Haus – Zweyfach v. mittelmäßig gut	1500		
					267	a	Scheür v. Trotte, – mittelmäßig gut	900	2400	
			Johann Rubli	do.	268		Haus – Alt v. baufällig	500		
					268	a	Scheür – Gut gebaut, aber klein	200	700	
			Jost Rubli	do.	269		Haus v. Scheür – Alt v. sehr baufällig	200	200	
							95 Latus.		3300	

Staatsarchiv Luzern A 1143/236

Brand-Assekuranz-Tabelle der Gemeinde Berghof im Gerichtskreise Hildisrieden und Amt Hochdorf.

Datum der Einschreibung. Jahr.	Monat.	Tag.	Namen und Geschlecht des Eigenthümmers.	Benennung des Orts, Hofes oder Gebäudes.	Nummero des Hauses.		Benennung und Beschreibung der Gebäude.	Von der Regierung festgesetzte Schatzung. Fr.	Zusammenzug der Gebäude-Schatzung eines jeden Eigenthümmers, so wie der ganzen Gemeinde. Fr.	Bemerkungen.
1811	May	7	Gebrüder Suter	Kleewald	270		Haus – Alt u. hinwieder baufällig Rehmist – – –	1000 1200		
					270	a	Schnur – Gut u. wohl gebaut	1000		
					270	b	Speicher u. Trotte – do.	400	2600 ~~2400~~	
			Johann Zumbüöll	do.	271		Haus u. Schnur – Alt u. hinwieder baufällig	400	400	
			Josef Scherrer	do.	272		do. – Mittelmäßig gut, aber klein	600	600	
							96 Latus.		3100	

Staatsarchiv Luzern A 1143/236

Brand-Assekuranz-Tabelle der Gemeinde Berghof im Gerichtskreise Hildisrieden und Amt Hochdorf.

Datum der Einschreibung. Jahr.	Monat.	Tag.	Namen und Geschlecht des Eigenthümmers.	Benennung des Orts, Hofes oder Gebäudes.	Nummero des Hauses.		Benennung und Beschreibung der Gebäude.	Von der Regierung festgesezte Schatzung. Fr.	Zusammenzug der Gebäude-Schatzung eines jeden Eigenthümmers, so wie der ganzen Gemeinde. Fr.	Bemerkungen.
1811	May	7	Peter Sicher	Kleewald	273		Haus – Zweyfach v. Scheur – Alt v. hinwieder baufällig	800	800	
			~~Jakob Siller~~ Conrad Mattmann	Vogelhaus	274		Haus v. Scheur – Alt v. sehr baufällig	~~500~~ 400	~~500~~	
			Konrad Mattmann	Vogelhaus	275		do. – Alt v. hinwieder baufällig	~~700~~ 600	1000 ~~700~~	
			Josef Ottiger in der Wüste	do.	276		Haus – Unbeschreibt do.	~~450~~ 600		
					276	a	Scheur – Alt v. sehr baufällig do.	200 ~~150~~	800 ~~600~~	
							97. Latus		2600	

Staatsarchiv Luzern A 1143/236

Brand-Assekuranz-Tabelle der Gemeinde Berghof im Gerichtskreise Hildisrieden und Amt Hochdorf.

Datum der Einschreibung. Jahr.	Monat.	Tag.	Namen und Geschlecht des Eigenthümmers.	Benennung des Orts, Hofes oder Gebäudes.	Nummero des Hauses.		Benennung und Beschreibung der Gebäude.	Von der Regierung festgesetzte Schatzung. Fr.	Zusammenzug der Gebäude-Schatzung eines jeden Eigenthümmers, so wie der ganzen Gemeinde. Fr.	Bemerkungen.
1811	May	7	Josef Waller	Dellen	277 278	v.	Haus – mittelmäßig v. mit 2facher Wohnung	800		
					278	a	Schnür – Mittelmäßig	600		
					278	B	Speicher – do.	300	1700	
			Peter Egerschwyler Josephs	do.	279		Haus – Alt v. hinwinder baufällig	600		
					279	a	½ Schnür – Mittelmäßig	300		
					281 282	v.	Haus – Zweyfache Wohnung, aber alt v. sehr baufällig	300	1200	
							98. Vatus		2900	

Staatsarchiv Luzern A 1143/236

Brand-Assekuranz-Tabelle der Gemeinde Bergshof im Gerichtskreise Hildisrieden und Amt Hochdorf.

Datum der Einschreibung. Jahr.	Monat.	Tag.	Namen und Geschlecht des Eigenthümmers.	Benennung des Orts, Hofes oder Gebäudes.	Nummero des Hauses.		Benennung und Beschreibung der Gebäude.	Von der Regierung festgesetzte Schatzung. Fr.	Zusammenzug der Gebäude-Schatzung eines jeden Eigenthümmers, so wie der ganzen Gemeinde. Fr.	Bemerkungen.
1811	Mai	7	Gebrüder Wollenmann	Fellen	280		Haus – Alt u. baufällig	340		
					279	a	½ Schnür – mittelmäßig	340	680	
			281 u. 282 vide 279							
			Josef Jung Andreas Lang	Reichüsli	283		Haus – mittelmäßig u. klein	400		
					283	a	½ Schnür – do.	220	620	
			Josef Müller	do.	284		Haus – do.	500		
					283	a	½ Schnür – do.	200	700	
							99 Latus		2000	

Staatsarchiv Luzern A 1143/236

Brand-Assekuranz-Tabelle der Gemeinde Berghof im Gerichtskreise Hildisrieden und Amt Hochdorf.

Datum der Einschreibung. Jahr.	Monat.	Tag.	Namen und Geschlecht des Eigenthümmers.	Benennung des Orts, Hofes oder Gebäudes.	Nummero des Hauses.		Benennung und Beschreibung der Gebäude.	Von der Regierung festgesetzte Schatzung. Fr.	Zusammenzug der Gebäude-Schatzung eines jeden Eigenthümmers, so wie der ganzen Gemeinde. Fr.	Bemerkungen.
1841	Mayr	7	Josef Gurber	Reüllen	285		Haus v. Scheür – Alt v. hinwieder baufällig	500		
					285	a	Scheür – Gut gebaut	600		
					285	B	Speicher, – do.	200	1300	
			~~Xaver~~ Rothenfluh Joseph	do.	286 287	p.	Haus – Zweyfach, aber alt und hinwieder baufällig	900		
					287	a	Scheür – hinwieder baufällig	600	1500	
							100 Latus		2800	

Staatsarchiv Luzern A 1143/236

Brand-Assekuranz-Tabelle der Gemeinde Berghof im Gerichtskreise Hildisrieden und Amt Hochdorf

Datum der Einschreibung. Jahr.	Monat.	Tag.	Namen und Geschlecht des Eigenthümmers.	Benennung des Orts, Hofes oder Gebäudes.	Nummero des Hauses.		Benennung und Beschreibung der Gebäude.	Von der Regierung festgesetzte Schatzung. Fr.	Zusammenzug der Gebäude-Schatzung eines jeden Eigenthümmers, so wie der ganzen Gemeinde. Fr.	Bemerkungen.
1811	Mai	7	Peter Lang	Kmüllen	288		Haus v. Schnür. Alt v. hinwinder baufällig	750	750	
			Jakob Sager	do.	289		do. do.	750	750	
			Gebrüder Bucher	Goldbrunnen	290		Haus. 2fache Wohnung, aber alt v. baufällig	500		
					290	a	Schnür – Mittelmäßig	400	900	
			Jost Widmer Gebrüder	Bürglen	291		Haus v. Holzhaus – Sehr groß, beynahe neu v. gut gebaut, mit Ziegeldach	4000		
							101 Latus	4000	2400	

Staatsarchiv Luzern A 1143/236

Brand-Assekuranz-Tabelle der Gemeinde Berghof im Gerichtskreise Hildisrieden und Amt Hochdorf.

Datum der Einschreibung. Jahr.	Monat.	Tag.	Namen und Geschlecht des Eigenthümmers.	Benennung des Orts, Hofes oder Gebäudes.	Nummero des Hauses.		Benennung und Beschreibung der Gebäude.	Von der Regierung festgesetzte Schatzung. Fr.	Zusammenzug der Gebäude-Schatzung eines jeden Eigenthümmers, so wie der ganzen Gemeinde. Fr.	Bemerkungen.
							Übertrag	4000		
1811	Mai	7	Jost Widmer Gebrüder	Bürglen	292		Haus v. Trotte – Mittelmäßig	1200		
					291	a	Schnur – Sehr groß v. gut gebaut	1200		
					291	B	do. – mittelmäßig	750		
					291	C	Speicher – Gut gebaut	550	7700	
			Paul Hofer Josef Widmer	Löhli	293		Haus-Zweyfache Wohnung und mittelmäßig	1200		
					293	a	Schnur – mittelmäßig	400	1600	
							102 Latus		9300	

Staatsarchiv Luzern A 1143/236

Brand-Assekuranz-Tabelle der Gemeinde Burghof im Gerichtskreise Hildisrieden und Amt Hochdorf

Datum der Einschreibung. Jahr.	Monat.	Tag.	Namen und Geschlecht des Eigenthümmers.	Benennung des Orts, Hofes oder Gebäudes.	Nummero des Hauses.		Benennung und Beschreibung der Gebäude.	Von der Regierung festgesezte Schatzung. Fr.	Zusammenzug der Gebäude-Schatzung eines jeden Eigenthümmers, so wie der ganzen Gemeinde. Fr.	Bemerkungen.
1811	May	7	Jost Budmiger	Bürglen	294		Haus – Alt u. hinwieder baufällig	600		
					294	a	½ Scheür – do. u. klein	200		
					294	b.	Holzhaus – Gut gebaut, aber sehr klein	150	950	
			Gebrüder Brunner	do.	295		Haus – Alt u. hinwieder baufällig	500		
					295	a	Scheür – do.	300	800	
							103 Latus		1750	

Staatsarchiv Luzern A 1143/236

Brand-Assekuranz-Tabelle der Gemeinde Emmenhof im Gerichtskreise Hitzkirchen und Amt Hochdorf

104.

Datum der Einschreibung. Jahr.	Monat.	Tag.	Namen und Geschlecht des Eigenthümmers.	Benennung des Orts, Hofes oder Gebäudes.	Nummero des Hauses.		Benennung und Beschreibung der Gebäude.	Von der Regierung festgesetzte Schatzung. Fr.	Zusammenzug der Gebäude-Schatzung eines jeden Eigenthümmers, so wie der ganzen Gemeinde. Fr.	Bemerkungen.
1811	May	7	Joseph Wilmmer Jakob Müller	Emmenhof	296		Haus – Hinwinden baufällig	600		
					296	a	½ Behausung – Mittelmäßig	900		
					296	b	½ Behausung. Hinwinden baufällig	100	1000	
			Joseph Wilmmer Witwe	Do.	297		Haus – Mittelmäßig	900		
					296	a	⅔ Behausung – Do.	600		
					296	b	⅔ Behausung – Hinwinden baufällig	250	1750	
							104 Katus		2750	

Staatsarchiv Luzern A 1143/236

Brand-Assekuranz-Tabelle der Gemeinde Berghof im Gerichtskreise Hildisrieden und Amt Hochdorf. 105.

Datum der Einschreibung. Jahr.	Monat.	Tag.	Namen und Geschlecht des Eigenthümmers.	Benennung des Orts, Hofes oder Gebäudes.	Nummero des Hauses.		Benennung und Beschreibung der Gebäude.	Von der Regierung festgesezte Schatzung. Fr.	Zusammenzug der Gebäude-Schatzung eines jeden Eigenthümmers, so wie der ganzen Gemeinde. Fr.	Bemerkungen.
1811	May	7	Gebrüder Müller Vater	Herberig	298		Haus – Mittelmäßig	1000		
					298	a	½ Scheür – do.	600		
					298	b	Anth. Speicher – do.	200	1800	
			Jakob Müller	do	299		Haus – Mittelmäßig	800		
					298	a	½ Scheür. do.	400		
					298	b	Anth. Speicher – do.	100	1300	
							105 Latus.		3100	

Staatsarchiv Luzern A 1143/236

Brand-Assekuranz-Tabelle der Gemeinde Berghof im Gerichtskreise Hildisrieden und Amt Hochdorf

Datum der Einschreibung. Jahr.	Monat.	Tag.	Namen und Geschlecht des Eigenthümmers.	Benennung des Orts, Hofes oder Gebäudes.	Nummero des Hauses.		Benennung und Beschreibung der Gebäude.	Von der Regierung festgesetzte Schatzung. Fr.	Zusammenzug der Gebäude-Schatzung eines jeden Eigenthümmers, so wie der ganzen Gemeinde. Fr.	Bemerkungen.
1811	May	7	Richter v. Gebrüder Müller	Herzigen	300		Haus – Alt, aber noch dauerhaft	1300		
					300	a	Scheuer – Neu v. gut gebaut	1300		
					300	b	Speicher – do.	400	3000	
			Gebrüder Müller	do.	301		Haus – Gut v. wohl gebaut	1200		
					301	a	Scheuer – do.	1000		
					302 303	v.	Haus – Mittelmäßig	800		
					303	a	Scheuer v. Trotte – Alt v. hinwieder baufällig	600	3600	
							106 Latus		6600	

Staatsarchiv Luzern A 1143/236

Brand-Assekuranz-Tabelle der Gemeinde Berghof im Gerichtskreise Hildisrieden und Amt Hochdorf

Datum der Einschreibung. Jahr.	Monat.	Tag.	Namen und Geschlecht des Eigenthümmers.	Benennung des Orts, Hofes oder Gebäudes.	Nummero des Hauses.		Benennung und Beschreibung der Gebäude.	Von der Regierung festgesezte Schatzung. Fr.	Zusammenzug der Gebäude-Schatzung eines jeden Eigenthümmers, so wie der ganzen Gemeinde. Fr.	Bemerkungen.
1811	May	7	Gebrüder Müller	Ober Herzigen	304		Haus – Mittelmäßig	800		
					304	a	Schnür – Gut gebaut	700	1500	
			Ludwig Böllmann	Rein	305		Haus u. Mühle – Alt u. hinwieder bau-fällig	2000		
					305	a	Schnür – Gut u. wohl gebaut, mit Zie-geldach	1000		
					305	b	Säge u. Reibe – Hinwieder baufällig	200		
					305	c	~~Neben Mühle – Alt baufällig u. sehr klein.~~ Abgeschl. 8	~~150~~	3350	
							107 Latus		4850	

Staatsarchiv Luzern A 1143/236

Brand-Assekuranz-Tabelle der Gemeinde Berghof im Gerichtskreise Hildisrieden und Amt Hochdorf

Datum der Einschreibung. Jahr.	Monat.	Tag.	Namen und Geschlecht des Eigenthümmers.	Benennung des Orts, Hofes oder Gebäudes.	Nummero des Hauses.		Benennung und Beschreibung der Gebäude.	Von der Regierung festgesetzte Schatzung. Fr.	Zusammenzug der Gebäude-Schatzung eines jeden Eigenthümmers, so wie der ganzen Gemeinde. Fr.	Bemerkungen.
1811	Mai	7	Die Gemeinde	Rein	306		Pfarrhaus – Alt aber gut reparirt	1800	1800	
			Josef Stoher	do.	307		Haus – Gut gebaut v. mit Ziegeldach	1700		
					307	a	Schnür – Gut gebaut	900		
					307	b	Speicher – Mittelmäßig	250		
					294	a	½ Schnür – Klein, alt v. hinwieder baufällig	150	3000	
							108. Latus		4800	

Staatsarchiv Luzern A 1143/236

Brand-Assekuranz-Tabelle der Gemeinde Berghof im Gerichtskreise Hildisrieden und Amt Hochdorf

Datum der Einschreibung. Jahr.	Monat.	Tag.	Namen und Geschlecht des Eigenthümmers.	Benennung des Orts, Hofes oder Gebäudes.	Nummero des Hauses.		Benennung und Beschreibung der Gebäude.	Von der Regierung festgesetzte Schatzung. Fr.	Zusammenzug der Gebäude-Schatzung eines jeden Eigenthümmers, so wie der ganzen Gemeinde. Fr.	Bemerkungen.
1811	Mai	7	Die Gemeinde	Rein	308		Schulhaus – Alt, aber gut repariert	1350	1350	
			Fridolin Suter	do.	309		Haus – Gut gebaut v. mit Ziegeldach	2100		
					310		do. – Alt v. baufällig	450		
					309	a	Scheuer – Klein v. mittelmäßig	450	3000	
			Jost Bösch	do.	311		Haus – Gut gebaut	750		
					311	a	Scheuer – Sehr klein v. mittelmäßig	200	950	
							109 Latus		5300	

Staatsarchiv Luzern A 1143/236

Brand-Assekuranz-Tabelle der Gemeinde Berghof im Gerichtskreise Hildisrieden und Amt Hochdorf

Datum der Einschreibung. Jahr.	Monat.	Tag.	Namen und Geschlecht des Eigenthümmers.	Benennung des Orts, Hofes oder Gebäudes.	Nummero des Hauses.		Benennung und Beschreibung der Gebäude.	Von der Regierung festgesezte Schatzung. Fr.	Zusammenzug der Gebäude-Schatzung eines jeden Eigenthümmers, so wie der ganzen Gemeinde. Fr.	Bemerkungen.
1811	May	7	Aloys Suter	Fellen	312		Haus – Mittelmäßig	1200		
					312	a	Schnür – Gut gebaut	1200		
					312	b	Speicher v. Trotte – Mittel-mäßig	400	2800	
			Fridolin Bachmann	Haßli	313		Haus – Gut v. wohl ausgebaut	1300		
					313	a	Schnür – Neu v. gut gebaut	1000		
					313	b	Speicher – Alt v. baufällig	150	2450	
							110 Latus		5250	

Staatsarchiv Luzern A 1143/236

Brand-Assekuranz-Tabelle der Gemeinde Berghof im Gerichtskreise Hildisrieden und Amt Hochdorf.

Datum der Einschreibung. Jahr.	Monat.	Tag.	Namen und Geschlecht des Eigenthümmers.	Benennung des Orts, Hofes oder Gebäudes.	Nummero des Hauses.		Benennung und Beschreibung der Gebäude.	Von der Regierung festgesetzte Schatzung. Fr.	Zusammenzug der Gebäude-Schatzung eines jeden Eigenthümmers, so wie der ganzen Gemeinde. Fr.	Bemerkungen.
1811	Mai	7	Gebrüder Bachmann	Haßli	314		Haus – Mittelmäßig	900		
					314	a	Scheur – do.	600		
					314	b	Speicher – do.	300	1800	
			Bayer Felix	Fang	315		Haus u. Scheur – Alt u. hinwieder baufällig	700	700	
			Heinrich Büttlmann Joseph Geißelus	Gähle	316		Haus – Mittelmäßig	600		
					316	a	Scheur – do.	450		
					316	b	Speicher – do.	250	1300	
							111 Latus		3800	

Staatsarchiv Luzern A 1143/236

Brand-Assekuranz-Tabelle der Gemeinde Berghof im Gerichtskreise Hildisrieden und Amt Hochdorf. 112.

Datum der Einschreibung. Jahr.	Monat.	Tag.	Namen und Geschlecht des Eigenthümmers.	Benennung des Orts, Hofes oder Gebäudes.	Nummero des Hauses.		Benennung und Beschreibung der Gebäude.	Von der Regierung festgesetzte Schatzung. Fr.	Zusammenzug der Gebäude-Schatzung eines jeden Eigenthümmers, so wie der ganzen Gemeinde. Fr.	Bemerkungen.
1811	May	9	Josef Fißler sauf Hunro	Rüthi	317		Haus v. Schnür – Hinwieder baufällig	500		
					317	a	Holzhaus – Klein aber gut gebaut	100	600	
			Johann Georg Rüthi	do.	318		Haus – Alt v. Hinwieder baufällig	400		
					318	a	Schnür ½. Mittelmäßig	200	600	
			Johann Bachmann	do.	319		Haus – Alt v. Hinwieder baufällig	400		
					318	a	½. Schnür – Mittelmäßig	200	600	
							112 Latus		1800	

Staatsarchiv Luzern A 1143/236

Brand-Assekuranz-Tabelle der Gemeinde Berghof im Gerichtskreise Hildisrieden und Amt Hochdorf.

Datum der Einschreibung. Jahr.	Monat.	Tag.	Namen und Geschlecht des Eigenthümmers.	Benennung des Orts, Hofes oder Gebäudes.	Nummero des Hauses.		Benennung und Beschreibung der Gebäude.	Von der Regierung festgesetzte Schatzung. Fr.	Zusammenzug der Gebäude-Schatzung eines jeden Eigenthümmers, so wie der ganzen Gemeinde. Fr.	Bemerkungen.
1811	May	9	Gebrüder Gabler	Bröll	320		Haus – Mittelmäßig	1200		
					320	a	Schnür – Hinwinder baufällig	600	1800	
			Johann Georg Wollenmann Nessau Brunner	do.	321		Haus – v. Schnür – Alt v. sehr baufällig	300	300	
			Josef Lütolf	do.	322 323	v	Haus – 2fach. v. Schnür. Alt v. hinwinder baufällig	600	600	
			Johann Helfenstein Bernhard Brunner	do.	324		Haus v. Schnür – Mittelmäßig	670	670	
							113 Latus		3370	

Staatsarchiv Luzern A 1143/236

Brand-Assekuranz-Tabelle der Gemeinde Berghof im Gerichtskreise Hildisrieden und Amt Hochdorf.

Datum der Einschreibung. Jahr.	Monat.	Tag.	Namen und Geschlecht des Eigenthümmers.	Benennung des Orts, Hofes oder Gebäudes.	Nummero des Hauses.		Benennung und Beschreibung der Gebäude.	Von der Regierung festgesetzte Schatzung. Fr.	Zusammenzug der Gebäude-Schatzung eines jeden Eigenthümmers, so wie der ganzen Gemeinde. Fr.	Bemerkungen.
1811	May	9	Ludwig Büöllmann	Büöll	325		Haus u. Schnür – Mittelmäßig	670	670	
			Peter Ottiger	Sandblatten	326		Haus – do.	800		
					326	a	1/2 Schnür – do.	500		
					326	b	1/2 Speicher – do.	200	1500	
			Aloys Baumer	do.	327		Haus – do.	750		
					326	a	1/2 Schnür – do.	400		
					326	B	1/2 Speicher – do.	150	1300	
							114 Latus		3470	

Staatsarchiv Luzern A 1143/236

Brand-Assekuranz-Tabelle der Gemeinde Berghof im Gerichtskreise Hildisrieden und Amt Hochdorf

Datum der Einschreibung. Jahr.	Monat.	Tag.	Namen und Geschlecht des Eigenthümmers.	Benennung des Orts, Hofes oder Gebäudes.	Nummero des Hauses.		Benennung und Beschreibung der Gebäude.	Von der Regierung festgesetzte Schatzung. Fr.	Zusammenzug der Gebäude-Schatzung eines jeden Eigenthümmers, so wie der ganzen Gemeinde. Fr.	Bemerkungen.
1811	Mai	9	Gebrüder Leu	Sandblatten	328		Haus – Mittelmäßig	900		
					328	a	½ Scheuer – do.	400		
					328	b	½ Speicher – do.	200	1500	
			Leonz Felix	do.	329		Haus – do.	900		
					328	a	½ Scheuer – do.	400		
					328	B	½ Speicher – do.	200	1500	
							115 Latus.		3000	

Staatsarchiv Luzern A 1143/236

Brand-Assekuranz-Tabelle der Gemeinde Berghof im Gerichtskreise Hildisrieden und Amt Hochdorf.

Datum der Einschreibung. Jahr.	Monat.	Tag.	Namen und Geschlecht des Eigenthümmers.	Benennung des Orts, Hofes oder Gebäudes.	Nummero des Hauses.		Benennung und Beschreibung der Gebäude.	Von der Regierung festgesetzte Schatzung. Fr.	Zusammenzug der Gebäude-Schatzung eines jeden Eigenthümmers, so wie der ganzen Gemeinde. Fr.	Bemerkungen.
1811	May	9	Fridolin Must	Landblatten	330		Haus – Gut gebaut	1300		
					330	a	Scheür – Hinwieder baufällig	750		
					330	b	Speicher – Gut gebaut	400	2450	
			Josef Falj	Wolfaker	331		Haus – Alt, hinwieder baufällig p. 2fache Wohnung	800		
					331	a	Scheür – Mittelmäßig	600		
					331	B	Speicher – Gut gebaut	400	1800	
							116 Latus.		4250	

Staatsarchiv Luzern A 1143/236

Brand-Assekuranz-Tabelle der Gemeinde Berghof im Gerichtskreise Hildisrieden und Amt Hochdorf.

Datum der Einschreibung. Jahr.	Monat.	Tag.	Namen und Geschlecht des Eigenthümmers.	Benennung des Orts, Hofes oder Gebäudes.	Nummero des Hauses.		Benennung und Beschreibung der Gebäude.	Von der Regierung festgesetzte Schatzung. Fr.	Zusammenzug der Gebäude-Schatzung eines jeden Eigenthümmers, so wie der ganzen Gemeinde. Fr.	Bemerkungen.
1811	May	9	Stefan Ottiger	Glöggelimoos	332		Haus – Neu v. gut gebaut, aber klein	800		
					332	a	Schnur – do. v. sehr klein	200	1000	
			~~Jost Bachmann~~ Johann	Leinaker	333		Anth. Haus – mittelmäßig	450		
					333	a	½. Schnur – Gut gebaut	300	750	
			Johann Bachmann	do.	334		Anth. Haus – Mittelmäßig	450		
					333	a	½. Schnur – Gut gebaut	300	750	
							117 Latus		2500	

Staatsarchiv Luzern A 1143/236

Brand-Assekuranz-Tabelle der Gemeinde Berghof im Gerichtskreise Hildisrieden und Amt Hochdorf 118

Datum der Einschreibung. Jahr.	Monat.	Tag.	Namen und Geschlecht des Eigenthümmers.	Benennung des Orts, Hofes oder Gebäudes.	Nummero des Hauses.		Benennung und Beschreibung der Gebäude.	Von der Regierung festgesezte Schatzung. Fr.	Zusammenzug der Gebäude-Schatzung eines jeden Eigenthümmers, so wie der ganzen Gemeinde. Fr.	Bemerkungen.
1811	May	9	Jakob Gretter Joseph Muß	Sandhubel	335		Haus v. Scheur – Alt v. hinwieder baufällig	400	400	
			Heinrich Weber	do.	336		do. — do.	350	350	
			Jost Rötli Joseph Hunberler	Gundelingen	337		Haus v. Mühle – do.	1500		
					337	a	Scheur – Mittelmäßig	500		
					337	b	Ober Mühle, Holzhaus, Schweinst. v. Reibe. Alt v. hinwieder baufällig	300		
					337	c	Säge – Alt v. hinwieder baufällig	200	2500	
							118 Latus		3250	

Staatsarchiv Luzern A 1143/236

Brand-Assekuranz-Tabelle der Gemeinde Berghof im Gerichtskreise Hildisrieden und Amt Hochdorf

Datum der Einschreibung. Jahr.	Monat.	Tag.	Namen und Geschlecht des Eigenthümmers.	Benennung des Orts, Hofes oder Gebäudes.	Nummero des Hauses.		Benennung und Beschreibung der Gebäude.	Von der Regierung festgesetzte Schatzung. Fr.	Zusammenzug der Gebäude-Schatzung eines jeden Eigenthümmers, so wie der ganzen Gemeinde. Fr.	Bemerkungen.
1811	May	9	Jost Schmid	Gundelingen	338		Haus – Mittelmäßig	~~600~~ 1200		Hildisrieden
					338	a	Schnur – d°	~~400~~ 800	2000	
					~~338~~	~~b~~	d° – d° ~~v. klein~~	~~300~~		
			Hr.							
			Schuß Just – – – –	Gundelingen	339		Haus – d° – d°	500	~~1800~~ 500	Rein so fort
			Kirche	Hildisrieden	"		Mittler Größe, aber alt v. hinwieder baufällig	10500	10500	Hildisrieden
			Kirche	im Rein	"		d°	10000	10000	
			Kirche in	Römerschwyl	"		Alt, hinwieder baufällig v. sehr klein	9750	9750	Berghof
							119 Latus		32050	
							Summarium des Steuerkriefes Berghof –		428490	

Staatsarchiv Luzern A 1143/236

Brand-Assekuranz-Tabelle der Gemeinde im Gerichtskreise und Amt

Datum der Einschreibung. Jahr.	Monat.	Tag.	Namen und Geschlecht des Eigenthümmers.	Benennung des Orts, Hofes oder Gebäudes.	Nummero des Hauses.	Benennung und Beschreibung der Gebäude.	Von der Regierung festgesezte Schatzung. Fr.	Zusammenzug der Gebäude-Schatzung eines jeden Eigenthümmers, so wie der ganzen Gemeinde. Fr.	Bemerkungen.
			Joseph Schmid - - - - -	Holtlÿ	340	Hauß Jacob Mui Oberkleine	600		
						Schwerlÿ - - - -	200	800	
					340 .01				
			Stefan Schmid - - - -	Gundelwiß -	348 -	Hauß d. Schmid - - - -	800	800	

Staatsarchiv Luzern A 1143/236

Brand-Assekuranz-Tabelle der Gemeinde

Datum der Einschreibung.			Namen und Geschlecht des Eigenthümmers.	Benennung des Orts, Hofes oder Gebäudes.	Nummero des Hauses.
Jahr.	Monat.	Tag.			

Staatsarchiv Luzern A 1143/236

No 1: 2: 3: 4: 5: 6: 7: 8: 9: 10: 11: 12: 13: 14: 15: 16: 17:
18: 19: 20: 21: 22: 23: 24: 25: 26: 27: 28: 29: 30: 31:
32: 33: 34: 35: 36: 37: 38: 39: 40: 41: 42: 43: 44:
45: 46: 47: 48: 49: 50: 51: 52: 54: 55: 56: 57: 58:
59: 60: 61: 62: 63: 64: 65: 66: 67: 74: 75: 76: 77: 78: +
79: 80: 81: 82: 83: 84: 85: 86: 87: 89: 90: 91: 92: 93: +
94: 95: 96: 97: 98: 99: 100: 101: 2: 3: 3: 4: 5: 6: 7:
8: 9: 110: 11: 12: 13: 14: 15: 16: 17: 18: 19: 120: 21:
22: 23: 24: 25: 26: 27: 28: 29: 130: 31: 32: 33: 34:
35: 36: 37: 38: 39: 140: 41: 42: 43: 44: 45: 46:
47: 48: 49: 150: 51: 52: 53: 54: 156:

Die obigen No gehören in Burghorst gerecht und ambt Hochdorf

148

155: 157: 158: 159: 160: 61: 62: 63: 64: 65: 66: 67: 69
170: 71: 72: 73: 74: 75: 76: 77: 78: 79: 180: 81: 82: 83:
84: 85: 86: 87: 88: 89: 190: 91: 92: 93: 94: 95: 96: 97:
98 99: 200: 201: 2: 3: 4: 5: 6: 7: 210: 11: 12: 13:
14: 15: 16: 17: 18: 19: 220: 21: 22: 23: 24: 25: 26: 27:
28: 29: 230: 31: 232: 233: 236: 37: 38: 39: 240:
241: 42: 243: 244: 256: 57: 58: 259: 338:

Die obigen No gehören in die gemeinde Hildisrieden gerecht Sennhof und ambt Sursee

89

679 Hebäude

Staatsarchiv Luzern A 1143/236

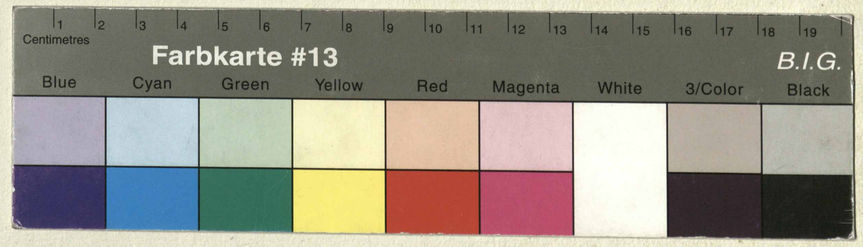

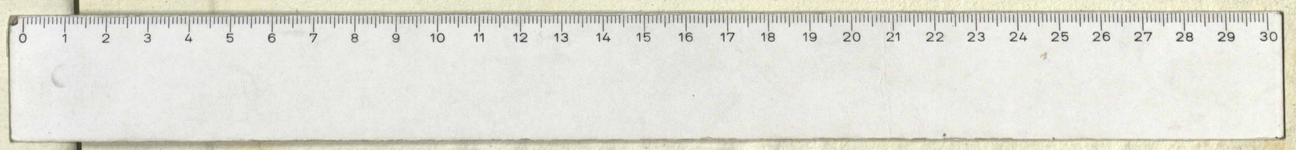

679 Gebäude

Staatsarchiv Luzern A 1143/236

Staatsarchiv Luzern A 1143/236