1811

Brand-Assekuranz-Tabellen
des
Gemeinde-Gerichts-Kreißes
Ettiswyl

22

mit Alberswil, Kottwil, Schötz, Ohmstal, Gettnau

Staatsarchiv Luzern A 1143/22

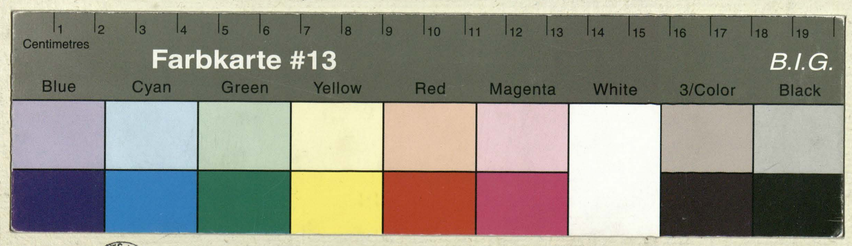

STAATSARCHIV LUZERN A 1143/22

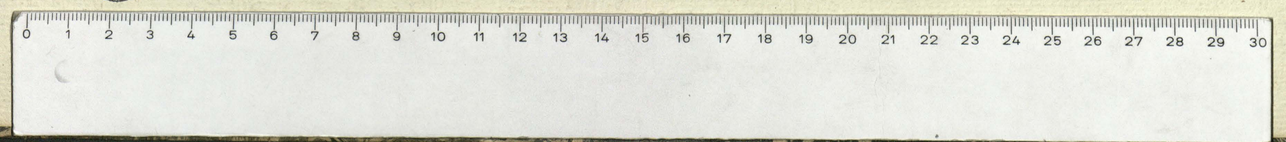

Staatsarchiv Luzern A 1143/22

Staatsarchiv Luzern A 1143/22

Staatsarchiv Luzern A 1143/22

Brand-Assekuranz-Tabelle der Gemeinde Miswyl im Gerichtskreise Miswyl und Amt Willisau. No. 1

Datum der Einschreibung. Jahr	Monat.	Tag	Namen und Geschlecht des Eigenthümmers.	Benennung des Orts, Hofes oder Gebäudes.	Nummero des Hauses. No.		Benennung und Beschreibung der Gebäude.	Gutächtliche Schatzung der Beamten nach dem wahren Werthe. Fr.	Schatzung des Eigenthümmers. Fr.	Von der Regierung festgesezte Schatzung. Fr.	Zusammenzug der Gebäude-Schatzung eines jeden Eigenthümmers, so wie der ganzen Gemeinde. Fr.	Bemerkungen.
			Herr Jost Bernhard, Pfister	Meyer-Schloß	1	–	Gut gemaurt	6875	6875	5160		
				Lehenhaus	21	a	bey nahe Neu gebaucht	2500	2500	1880		
				Scheur	21	ab	zum Senen Neu gebaucht und eingerichtet	3750	4600	2820		
				Speicher	21	bc	wohl und gut gebaut	120	120	90		
				Schweinsstuhl	21	d	Gut gebaut	200	200	150		
				Senenhütte	21	de	gut	100	100	80		
				Kapellen			ganz gemaurt gut	300	300	230	10410	
			Johan Schwägler		32	–	ein mittelmäßigen Bau mit Schaub gedeckt	600	400	400	400	
			Fr. Jost Kaufmann Agatha Amrein		43		wie obige	570	200	290	290	
			Gebrüdern Schäfer	gröflihaus	54		wie obige	290	150	150	150	
			Gebrüdern Schäfer	Schäfers Haus	64		wie obige	690	900	350	350	
							1ter Latus				11600	

Staatsarchiv Luzern A 1143/22

2

Brand-Assekuranz-Tabelle der Gemeinde Ettiswyl im Gerichtskreise Ettiswyl und Amt Willisau

Datum der Einschreibung. Jahr	Monat.	Tag	Namen und Geschlecht des Eigenthümmers.	Benennung des Orts, Hofes oder Gebäudes.	Nummero des Hauses.		Benennung und Beschreibung der Gebäude.	Gutächtliche Schatzung der Beamten nach dem wahren Werthe. Fr.	Schatzung des Eigenthümmers. Fr.	Von der Regierung festgesetzte Schatzung. Fr.	Zusammenzug der Gebäude-Schatzung eines jeden Eigenthümmers, so wie der ganzen Gemeinde. Fr.	Bemerkungen.
			Johann Ambül		75	–	Von Holz schon ziemlich alt, mit Schaub gedeckt	350	200	450 ~~200~~	450 ~~200~~	
			Johann Gräniger		86	–	wie obiges doch etwas besser	480	300	300	300	
			Joseph Marbach		97	–	wie obiges	350	250	400 ~~250~~	400 ~~250~~	
			Raths Herr Kilchmann	Brästenegger Haus	108	9	wie obiges	350	250	250	250	
			Kasper Häfliger		119	–	wie obiges	380	290	290	290	
			Vorsteher Leonzi Amrein		120		von Holz gebauet mit Schaub gedeckt bey nahe ganz neu	750	700	~~70~~ ~~570~~ 770	770 ~~700~~ ~~570~~	
			Johann Künzli	obern Kuwenzen Haus	131		wie obige gut	1130	1000	840	~~840~~	
							2tes Latus			840	1860	

Staatsarchiv Luzern A 1143/22

Brand-Assekuranz-Tabelle der Gemeinde Wiswyl im Gerichtskreise Wiswyl und Amt Willisau No. 2

Datum der Einschreibung. Jahr	Monat.	Tag	Namen und Geschlecht des Eigenthümmers.	Benennung des Orts, Hofes oder Gebäudes.	Nummero des Hauses.		Benennung und Beschreibung der Gebäude.	Gutächtliche Schatzung der Beamten nach dem wahren Werthe. Fr.	Schatzung des Eigenthümmers. Fr.	Von der Regierung festgesezte Schatzung. Fr.	Zusammenzug der Gebäude-Schatzung eines jeden Eigenthümmers, so wie der ganzen Gemeinde. Fr.	Bemerkungen.
									Transport	840		
			Johan Künzli	Schweinscheuer	11	a	gut mit Schaub gedeckt	100	100	80	~~100~~	
				Speicher	11	b	Neu mit Schindlen gedeckt	280	300	210	300 ~~1400~~ 1130	
			Johan Kaufman		12		mit Holz und Schub gedeckt gut	660	600	500	~~600~~ 500	
			Leonzi Vogel	Melcker Haus	13		wie obiges	600	500	570 ~~450~~	570 ~~500~~ ~~450~~	
			Jakob Künzli	mittlern Kuonzi Haus	14		wie obiges	1000	1000	750	~~1000~~ 750	
			Jos. Fischer ~~Jost Marbach~~	Schatthof	15		wie obige	1000	1000	750	~~1000~~ 750	
							3tes Latus				3580	

Staatsarchiv Luzern A 1143/22

4

Brand-Assekuranz-Tabelle der Gemeinde Ettiswyl im Gerichtskreise Ettiswyl und Amt Willisau

Datum der Einschreibung. Jahr	Monat.	Tag	Namen und Geschlecht des Eigenthümmers.	Benennung des Orts, Hofes oder Gebäudes.	Nummero des Hauses.		Benennung und Beschreibung der Gebäude.	Gutächtliche Schatzung der Beamten nach dem wahren Werthe. Fr.	Schatzung des Eigenthümmers. Fr.	Von der Regierung festgesetzte Schatzung. Fr.	Zusammenzug der Gebäude-Schatzung eines jeden Eigenthümmers, so wie der ganzen Gemeinde. Fr.	Bemerkungen.
			Josephs Künzli	untern Kuonzi. Haus	16		mit Holz gebaut und Schaub gedekt gut	1380	1200	1040	[illegible]	
				Schweinscheur	16	a	neu von Holz gebaut mit Schaub gedekt	160	150	120	~~1350~~ 1160	
				Speich	18	B	neu stehe Hoch G.				400	
											1560	
			Josephs Bucher	Haus und Scheur aneinander	17		ganz neu gebaut etwas unter mauret, mit Schaub gedekt	1060	900	800	~~900~~ 800	
			Jost Großmann	vie obiges	18		von Holz gebaut, mit Schaub gedekt schon zimlich alt	580	450	440	~~450~~ 440	
			Geb: Jost Schwägler	vie obiges	19		vie obiges, doch sehr gut	1320	1000	1000		
				Speicher	19	a	gut mit Schinken gedekt	210	200	150	~~1200~~ 1150	
			Geb: Josephs Schürch	Haus und Scheur aneinander	20		gut mit Schaub gedekt	880	700	~~660~~ 910		
							4tes Latus			660	3550	

Staatsarchiv Luzern A 1143/22

Brand-Assekuranz-Tabelle der Gemeinde Wiswyl im Gerichtskreise Wiswyl und Amt Willisau No. 3

Datum der Einschreibung. Jahr	Monat.	Tag	Namen und Geschlecht des Eigenthümmers.	Benennung des Orts, Hofes oder Gebäudes.	Nummero des Hauses.		Benennung und Beschreibung der Gebäude.	Gutächtliche Schatzung der Beamten nach dem wahren Werthe. Fr.	Schatzung des Eigenthümmers. Fr.	Von der Regierung festgesetzte Schatzung. Fr.	Zusammenzug der Gebäude-Schatzung eines jeden Eigenthümmers, so wie der ganzen Gemeinde. Fr.	Bemerkungen.
			Geb: Joseph Schürchen	Speicher	20	a	Neu- mit Schindlen gedeckt	200	200	~~660~~ 910 150	1060 ~~810~~	
			~~Klauß Cronenberg und Bassi Rubli~~ Jos: Kaufmann u. Sebastian Rubli	Kriesi Haus u. Scheur an einander	21 24		mit zweyfacher bewohnung, von Holz gebaut und mit Schaub gedeckt schon zimmerlich alt.	380	200	200	200	
			Jos: Frey Johann Manigs zu Ständer	Gabriel Hoost Haus und Scheur an einander	22		von Holz gebauet, und mit Schaub gedeckt gut	880	900	660		
			Dessen	Speicher	22	a	von Holz, mit Schindlen gedeckt zimlich gut.	250	200	190		
			Dessen	Schweinscheur	22	b	von Holz, mit Schaub gedeckt gut neu gebauet	100	100	80	~~1200~~ 930	
			Vaterhaus des Litolf Rathsherr Kilchmann	Schmiten Hausallein	23	c	Neu gebaut stockhoch auf den Mauren, von Holz gebaut, mit Ziegel gedeckt, ein starkes Schmitz. Inventary und zwey Beurwerck	3750	3000	2820		
							5tes Latus			2820	1940	

Staatsarchiv Luzern A 1143/22

6

Brand-Assekuranz-Tabelle der Gemeinde Wiswyl im Gerichtskreise Wiswyl und Amt Willisau.

Datum der Einschreibung. Jahr	Monat.	Tag	Namen und Geschlecht des Eigenthümmers.	Benennung des Orts, Hofes oder Gebäudes.	Nummero des Hauses.		Benennung und Beschreibung der Gebäude.	Gutächtliche Schatzung der Beamten nach dem wahren Werthe. Fr.	Schatzung des Eigenthümmers. Fr.	Von der Regierung festgesetzte Schatzung. Fr.	Zusammenzug der Gebäude-Schatzung eines jeden Eigenthümmers, so wie der ganzen Gemeinde. Fr.	Bemerkungen.
			Raths Herr Kilchmann	Scheür	23	a	von Holz neu gebauet mit Ziegel gedekt	880	1000	2820 660	~~3000~~ 3480	
			Joseph Lehner	alt Jussenk Haus und Scheür aneinander	24		von Holz gebauet, mit Ziegel gedekt gut	1500	3000	1130	~~3000~~ 1130	
			Raths Herr Kilchmann	alt Schmiten Haus	25		von Holz mit Schinden gedekt ziemlich alt und schlecht	200	300		~~300~~	Diese Schmidte steht nicht mehr
			Joseph Jung	ober Wirz Haus	26		von Holz gebauet etwas unter Mauret mit Ziegel gedekt, beynahe neu sehr wohl und gut ausgebauet	3750	4000	2820	~~3750~~ ~~2820~~	
					29	a	Schnüren ~~Schnüren~~ Stockhaus gemauert mit Ziegel Dach	7500		7800	2920	
			Xaferj Meyer	Haus und Scheür aneinander	27		von Holz gebauet, mit Schaub gedekt ziemlich alt, doch noch gut	840	700	630	~~700~~ 630	
							6tens Datus				8060	

Staatsarchiv Luzern A 1143/22

Brand-Assekuranz-Tabelle der Gemeinde Ettiswyl im Gerichtskreise Ettiswyl und Amt Willisau No. 4

Datum der Einschreibung. Jahr	Monat.	Tag	Namen und Geschlecht des Eigenthümmers.	Benennung des Orts, Hofes oder Gebäudes.	Nummero des Hauses.		Benennung und Beschreibung der Gebäude.	Gutächtliche Schatzung der Beamten nach dem wahren Werthe. Fr.	Schatzung des Eigenthümmers. Fr.	Von der Regierung festgesetzte Schatzung. Fr.	Zusammenzug der Gebäude-Schatzung eines jeden Eigenthümmers, so wie der ganzen Gemeinde. Fr.	Bemerkungen.
			Kaffo Hrn. Ritsmann	Neuhaus	31 28		Von Holz gebaut, theils unter Mauert mit Ziegel gedekt gut	880	900	660	~~900~~ 660	
			Jakob Lustik.	—	29		ganz gemauert Neu, mit Ziegel Haus, Stall vest gut gebaut	7500	5000	5000		
			Anton	Bestür	29	a	Von Holz Neu gut vest gebaut mit Ziegel Haus	880	700	660		
			Anton	Wasserhaus	29	b	ganz gemauert, mit Ziegel Haus	100	100	80		
			Andr. Harbisch.	das Cosa		c	ganz gemauert gut mit Ziegel Haus	6880	6000	5160	~~11000~~ 10900	
			Jostnz Lusma	Neuhaus Haus Oberwinkel	30		Von Holz gebaut, gut, mit Ziegel Haus	2500	5000	1880	~~5000~~ 1880	
			Klaus Mili	Underwilz Haus	31		Von Holz gut, mit Ziegel Haus	3750	4400	2820		
			ds Frau	Oberwinkel	31	a	Von Holz gut Neu, mit Ziegel Haus	120	200	150 90 2970		
							Flus Latus			2910	13440	

Staatsarchiv Luzern A 1143/22

Brand-Assekuranz-Tabelle der Gemeinde Ettiswyl im Gerichtskreise Ettiswyl und Amt Willisau

Datum der Einschreibung. Jahr	Monat	Tag	Namen und Geschlecht des Eigenthümmers.	Benennung des Orts, Hofes oder Gebäudes.	Nummero des Hauses.		Benennung und Beschreibung der Gebäude.	Gutächtliche Schatzung der Beamten nach dem wahren Werthe. Fr.	Schatzung des Eigenthümmers. Fr.	Von der Regierung festgesetzte Schatzung. Fr.	Zusammenzug der Gebäude-Schatzung eines jeden Eigenthümmers, so wie der ganzen Gemeinde. Fr.	Bemerkungen.
			Dessen	Scheür	31	b	von Holz, gut, mit Schaub dach	680	450	3910 760 ~~450~~ 4670	~~5050~~ ~~3360~~ 4670	
			Jakob Schaller ~~Johan Krey~~ ~~Jung Joseph Kirchmann~~	Haus und Scheür aneinander	32	/	vin obigen	580	450	440	450	
			Jakob Krey	vin obigen	33	/	von Holz gut und wohl gebaut, mit Schaub dach	1130	1050	840	~~1050~~ 840	
			Josephs Krey	vin obigen	34	/	vin obigen	1510	1200	1130	~~1200~~ 1130	
			Kirchgang Ettiswyl	Kaplaney Haus	35	/	Stockhoch gemaurt, sonach von Holz gut gebaut mit Ziegel dach	1500	1800	1350		
			Dessen	Scheür	35	a	von Holz, gut, mit Ziegel dach	320	250	240	~~2050~~ 1590	
							8tes. Latus				7360	

Staatsarchiv Luzern A 1143/22

Brand-Assekuranz-Tabelle der Gemeinde Miswyl im Gerichtskreise Miswyl und Amt Willisau No. 5

Datum der Einschreibung. Jahr	Monat.	Tag	Namen und Geschlecht des Eigenthümmers.	Benennung des Orts, Hofes oder Gebäudes.	Nummero des Hauses.		Benennung und Beschreibung der Gebäude.	Gutächtliche Schatzung der Beamten nach dem wahren Werthe. Fr.	Schatzung des Eigenthümmers. Fr.	Von der Regierung festgesezte Schatzung. Fr.	Zusammenzug der Gebäude-Schatzung eines jeden Eigenthümmers, so wie der ganzen Gemeinde. Fr.	Bemerkungen.
			Gebrüdern Buman	Haus und Scheur an einander.	36	/	von Holz, mit Schaub dach, mittelmäßig zweyfachter behausung	690	600	520	~~600~~ 520	
			Karl Amrein (Jakob)	vin obige	37	/	von Holz, mit Schaub dach, mittelmäßig gebaut	690	560	520	~~560~~ 520	
			Josephs Kilchman	vin obige	38	/	vin obige doch gut neugebaut	880	850	660	~~850~~ 660	
			Kirchm. Miltj (Anton)	Lotter Hoof Haus und Scheur an einander.	39		vin obige, doch gut, wohl und neu, gebaut mit zweyfacher behausung	3750	4000	2820		
			Dessen	Speicher	39	a	von Holz gut neu gebaut, Schindlen dach	450	400	340	3160	
			Johann Eisser (Jos)	Haus und Scheur aneinander.	40	/	von Holz, mit Schaub dach, gut	750	500	500	500	
							9tes Latus				5360	

Staatsarchiv Luzern A 1143/22

Brand-Assekuranz-Tabelle der Gemeinde Mißwyl im Gerichtskreise Mißwyl und Amt Willisau

Datum der Einschreibung. Jahr	Monat.	Tag	Namen und Geschlecht des Eigenthümmers.	Benennung des Orts, Hofes oder Gebäudes.	Nummero des Hauses.		Benennung und Beschreibung der Gebäude.	Gutächtliche Schatzung der Beamten nach dem wahren Werthe. Fr.	Schatzung des Eigenthümmers. Fr.	Von der Regierung festgesezte Schatzung. Fr.	Zusammenzug der Gebäude-Schatzung eines jeden Eigenthümmers, so wie der ganzen Gemeinde. Fr.	Bemerkungen.
			Geb: Jakob Kirchsteiner	Haus und Scheuer aneinander.	41	–	von Holz, mit Schaub dach, gut	760	500	500	500	
			Kirchgang Mißwyl	Kapellsigrist Haus	42	/	von Holz, unter Maurt, Ziegel dach, gut	560	600	650 ~~420~~	650 ~~600~~ ~~420~~	
			Raths Herr Kilchman	Wohnhaus	43		ganz gemaurt, gut u. wohl gebaut mit Ziegel dach	3750	4000	~~2820~~ 3220		
			Dessen	Sennhütte	43	a	vin obige	150	100	1700 ~~1600~~		
				10 Neues Gebäude								
			Dessen	Speicher u. darunter die Schweinscheu	43	b	von Holz, neu, gut gebaut, Ziegel dach	280	300	210		
			Dessen	Scheuer	43	c	vin obige zum Sennen mit Stahlungen eingericht	1250	1000	940		
											5400 4070	
							10tes Latus				4990	

Staatsarchiv Luzern A 1143/22

Brand-Assekuranz-Tabelle der Gemeinde Mißvyl im Gerichtskreise Mißvyl und Amt Willisau No. 6.

Datum der Einschreibung. Jahr	Monat.	Tag	Namen und Geschlecht des Eigenthümmers.	Benennung des Orts, Hofes oder Gebäudes.	Nummero des Hauses.		Benennung und Beschreibung der Gebäude.	Gutächtliche Schatzung der Beamten nach dem wahren Werthe. Fr.	Schatzung des Eigenthümmers. Fr.	Von der Regierung festgesetzte Schatzung. Fr.	Zusammenzug der Gebäude-Schatzung eines jeden Eigenthümmers, so wie der ganzen Gemeinde. Fr.	Bemerkungen.
			Gebrüdern Vonäss	Rothauß	44 (47)	48	von Holz etwas untermauert, doch ein theil neu, der andern gut, zweyfacher Behausung —	2120	1500	1500		
			Dessen	Scheuer	44 (47)	a	von Holz, mit Schaub dach ziemlich alt baulos —	500	400	400		
			Dessen	Speicher	44 (47)	b	von Holz, mit Schaub, doch ziemlich alt mittelmäßig —	160	100	100	2000	
			Kirchgang Mißvyl	Pfarrsigrist Hausu Scheuer an einand.	45 (49)	—	von Holz, doch ein gemach hoch gemauert neu gut u. wohl gebauet, Ziegel dach —	2500	2500	1880	~~2500~~	
			Pfarrsigrist Krey	Schweinscheuer	45 (49)	a	von Holz gut gebauet, Ziegel dach	110	100	90	100	
											1970	
			Johan Willi	Stokhoof	46 (50)	—	von Holz gebauet, etwas untermauret, fast neu gut u. wohl eingericht Ziegel dach —	2500	2250	1880		
			Dessen	Schweinscheuer	46 (50)	a	wie obige	120	190	150 ~~90~~		
							11tes Latus			1970	3970	

Staatsarchiv Luzern A 1143/22

12

Brand-Assekuranz-Tabelle der Gemeinde Ettiswyl im Gerichtskreise Ettiswyl und Amt Willisau

Datum der Einschreibung. Jahr	Monat.	Tag	Namen und Geschlecht des Eigenthümmers.	Benennung des Orts, Hofes oder Gebäudes.	Nummero des Hauses.		Benennung und Beschreibung der Gebäude.	Gutächtliche Schatzung der Beamten nach dem wahren Werthe. Fr.	Schatzung des Eigenthümmers. Fr.	Von der Regierung festgesezte Schatzung. Fr.	Zusammenzug der Gebäude-Schatzung eines jeden Eigenthümmers, so wie der ganzen Gemeinde. Fr.	Bemerkungen.
			Johan Willi	Speicher	46 (50)	b	von Holz gut gemacht, Schindlen dach	140	Transport 190	~~29~~ ~~1970~~ 110		
			Dessen	Scheür	46 (50)	c	von Holz gebauet, neü, mit Schaub dach	750	780	3030 260 1200 ~~570~~	~~3410~~ ~~2650~~ 4490	
			Bartli Wibner	Haus und Scheür aneinander	47 (51)	–	von Holz, zimlich alt doch noch gut, mit Schaub dach	810	500	500	500	
			Gub. Stefan Vonäss	Müllj Riedbrug	48 (52)		Ein Stokhoch gemauert, hernach von Holz gebaut, gut, neü u. wohl eingericht zwey fachter behausung – mit einem starkj. Müllj Infantarj – Ziegel dach	8750	10000	6570		
			Dessen	Sage	48 (52)	a	von Holz, mit Schindlen dach gut	180	300	140		
			Dessen	Schweinscheür	48 (52)	b	von Holz gut neü gebaut mit Ziegel dach	190	290	150		
			Dessen K	Scheür	48 (52)	c	von Holz, gut neü gebaut mit Schaub dach	2500	2600	1880 ~~1880~~	~~13190~~ ~~8740~~ 9060	
				Brunghatte	52	D			120	120		
				Schwein	52	E			200	200		
							12ter Latus				11890	

Staatsarchiv Luzern A 1143/22

Brand-Assekuranz-Tabelle der Gemeinde Wisvyl im Gerichtskreise Wisvyl und Amt Willisau No. 7.

Datum der Einschreibung. Jahr	Monat.	Tag	Namen und Geschlecht des Eigenthümmers.	Benennung des Orts, Hofes oder Gebäudes.	Nummero des Hauses.		Benennung und Beschreibung der Gebäude.	Gutächtliche Schatzung der Beamten nach dem wahren Werthe. Fr.	Schatzung des Eigenthümmers. Fr.	Von der Regierung festgesetzte Schatzung. Fr.	Zusammenzug der Gebäude-Schatzung eines jeden Eigenthümmers, so wie der ganzen Gemeinde. Fr.	Bemerkungen.
			Johann Tisang Gebrüdern Richli	beyder brug haus und scheur aneinander	49	a	von Holz, mit Schaub dach, gut	880	800	600	~~800~~ 600	
			Ulrich Büöllman und Maria Ambühl	vin obig Hübeli haus	50	–	vin obige, doch mittelmäßig Abgetragen ganz Neu gebaut H. mit Ziegel Dach mit Schaub	560	500	~~420~~	~~500~~ 420	
										3500	3500	
			Jakob Großman	vin obige zuggen haus	51	–	vin obige, doch gut	750	450	450	450	
			Leonzi Büöllman	vin obige Hübeli jogi haus	52	–	vin obige doch ziemlich alt und böß	250	190	190	190	
			Gebrüdern Richli Gill	Neu haus	53		von Holz doch etwas unter mauret, Neu gut gebaut, Ziegel dach	1500	1800	1600 1130	1800 ~~1130~~ 1600	
			Joh. Baptist Richli		57		Scheune Neu aufgeb. Ziegeldach			1400	1400	
							13tes Latus				2790	

Staatsarchiv Luzern A 1143/22

Brand-Assekuranz-Tabelle der Gemeinde Wiroyl im Gerichtskreise Wiroyl und Amt Willisau

Datum der Einschreibung. Jahr	Monat.	Tag	Namen und Geschlecht des Eigenthümmers.	Benennung des Orts, Hofes oder Gebäudes.	Nummero des Hauses.		Benennung und Beschreibung der Gebäude.	Gutächtliche Schatzung der Beamten nach dem wahren Werthe. Fr.	Schatzung des Eigenthümmers. Fr.	Von der Regierung festgesezte Schatzung. Fr.	Zusammenzug der Gebäude-Schatzung eines jeden Eigenthümmers, so wie der ganzen Gemeinde. Fr.	Bemerkungen.
			Jost. Ant. Kilchmann Leonzi Sigrist	Neuhaus	54	–	Von Holz, gut neu gebaut, und wohl eingericht, Gemach hoch unter Mauret ziegel dach	5000	5000	3750		
			Lüdwigen Großmann Dessen Jost Ant. Kilchmann	grosjogel haus u. scheur an einand.	54	a	Von Holz, gut neu gebaut, Schaub dach	1000	1200	750		
			Dessen obigen Kilchmann	Schweinscheur	54	b	Von Holz, gut neu gebaut ziegel dach	160	160	120		
			Dessen	alt haus u. scheur an einand.	54	c	Von Holz, schon ziemlich alt doch noch gut, Schaub dach	750	1000	570	~~7360~~ 5190	den 6.ten May 1814 abgebrannt
			Johan Kilchman	Träxlerhaus	55	–	Von Holz, gut, Schaub dach	880	400	440		
			Dessen	Scheur	55	a	Von Holz, bauchloos, Schaub dach	190	110	110	~~510~~ 550	
							14tes Latus				5740	

Staatsarchiv Luzern A 1143/22

Brand-Assekuranz-Tabelle der Gemeinde Wisvyl im Gerichtskreise Wisvyl und Amt Willisau

No. 8

Datum der Einschreibung. Jahr	Monat.	Tag	Namen und Geschlecht des Eigenthümmers.	Benennung des Orts, Hofes oder Gebäudes.	Nummero des Hauses.	Benennung und Beschreibung der Gebäude.	Gutächtliche Schatzung der Beamten nach dem wahren Werthe. Fr.	Schatzung des Eigenthümmers. Fr.	Von der Regierung festgesetzte Schatzung. Fr.	Zusammenzug der Gebäude-Schatzung eines jeden Eigenthümmers, so wie der ganzen Gemeinde. Fr.	Bemerkungen.
			Klauß Amrein	Haus und Scheür an-rein ander.	56	von Holz, gut, doch schon alt, Schaub dach	560	200	280	~~200~~ 280	den 6.ten May 1814 abgebrannt
			Geb. Johan Müller	vie obige	63 ~~57~~	Haus u. Scheüer Neu Aufg. vie obige	630	524	1800 ~~480~~	1800 ~~524~~ ~~480~~	den 6.ten May 1814 abgebrannt
			Elisabeth Gränger x Lorenz Arnold gut	vie obige	64 ~~58~~	Wie obig, mit zweyfacher behaustung	710	490	490	490	
			Josephs Staufers steel. Erben	vie obige	65 ~~59~~	von Holz, gut, Schaub dach	560	400	601 ~~400~~	600 400	
			Leonz Schüpfers steel. Erben	vie obige	60	von Holz gut u. neüge baut mit Ziegel dach	2500	2000	1880	~~2000~~ 1880	
			Alois Stirniman	vie obige	61	von Holz, gut, mit Schaub dach	730	600	750 ~~550~~	750 ~~600~~ ~~550~~	
						15ter Latus				4080	

Staatsarchiv Luzern A 1143/22

14 16

Brand-Assekuranz-Tabelle der Gemeinde Wiswyl im Gerichtskreise Wiswyl und Amt Willisau

Datum der Einschreibung. Jahr	Monat.	Tag	Namen und Geschlecht des Eigenthümmers.	Benennung des Orts, Hofes oder Gebäudes.	Nummero des Hauses.		Benennung und Beschreibung der Gebäude.	Gutächtliche Schatzung der Beamten nach dem wahren Werthe. Fr.	Schatzung des Eigenthümmers. Fr.	Von der Regierung festgesetzte Schatzung. Fr.	Zusammenzug der Gebäude-Schatzung eines jeden Eigenthümmers, so wie der ganzen Gemeinde. Fr.	Bemerkungen.
			Louisi Arnet	Haus und Scheur an einander	62	/	von Holz, gut, mit Schaub dach —	880	600	600	600	
			Joseph Amrein und Stefan Hänseli	vie obige	63	70	vie obige	730	400	400	400	
			Antoni Brängarter	vie obige	64	/	vie obige	830	670	900 ~~620~~		
			Dessen	Schweinscheur	64	a	vie obige	100	100	80	700 ~~770~~	
			Gebr. Tumann ~~Kathrina Grosman~~	Haus und Scheur an einander	65	/	vie obige	940	800	710	~~800~~ 710	
					72	a	Schweinschein			120	120	
											830	
			Johann Ambühl	vie obige	66		vie obige doch schon ziemlich alt —	560	500	420	~~500~~ 420	
							10tes Latus				2830	

Staatsarchiv Luzern A 1143/22

Brand-Assekuranz-Tabelle der Gemeinde Wiswyl im Gerichtskreise Wiswyl und Amt Willisau No. 9

Datum der Einschreibung. Jahr	Monat.	Tag	Namen und Geschlecht des Eigenthümmers.	Benennung des Orts, Hofes oder Gebäudes.	Nummero des Hauses.		Benennung und Beschreibung der Gebäude.	Gutächtliche Schatzung der Beamten nach dem wahren Werthe. Fr.	Schatzung des Eigenthümmers. Fr.	Von der Regierung festgesetzte Schatzung. Fr.	Zusammenzug der Gebäude-Schatzung eines jeden Eigenthümmers, so wie der ganzen Gemeinde. Fr.	Bemerkungen.
			Franz Joseph Buman	Neuhäusli	67	/	von Holz, und Rutten eingerieblet gut neu — mit Schaub dach —	250	2	190	190	
			Raths Hrn. Kilchman	Mooshaus und Scheur aneinand.	68	/	von Holz, neu gut gebauet, die behausung etwas untermauret, ein Schaub dach —	1810	2000	1350	~~2000~~ 1350	
			Gab. Martj Hinj	vin obige	69	/	vin obige	1500	1000	1000		
			Dessen	alt haus	69	a	von Holz, zwey facht gebaut, schon zimlich alt doch noch gut	440	300	300		
			Dessen	oberhaus	69	b	von Holz, neu gut, mit Schaub dach	1000	880	750	2050 ~~2180~~	
			Einstick.	zehnden Speicher	70	/	von Holz, doch etwas untermauret gut, mit Ziegel dach	300	130	150	~~130~~ 150	
							17tes Latus				3740	

Staatsarchiv Luzern A 1143/22

Brand-Assekuranz-Tabelle der Gemeinde Ettisvyl im Gerichtskreise Ettisvyl und Amt Willisau

Datum der Einschreibung. Jahr	Monat.	Tag	Namen und Geschlecht des Eigenthümmers.	Benennung des Orts, Hofes oder Gebäudes.	Nummero des Hauses.	Benennung und Beschreibung der Gebäude.	Gutächtliche Schatzung der Beamten nach dem wahren Werthe. Fr.	Schatzung des Eigenthümmers. Fr.	Von der Regierung festgesezte Schatzung. Fr.	Zusammenzug der Gebäude-Schatzung eines jeden Eigenthümmers, so wie der ganzen Gemeinde. Fr.	Bemerkungen.
			Gem. Ettisvyl	Sprützen häußli	80 71 81 82 83	von Holz Neü, mit Ziegel Dach	120	100	90	90	
			Kirchgang Ettisvyl	Kirchen Langhaus samt Thurn		ganz, gemauret, der Dachstuhl von Holz, ein Ziegel Dach, alles Neü gut gemacht	22500	20000	16880	16880	Die ganze Schatzung der Kirche belauft sich von den Schätzern auf 29380 ℔ von den Eigenthümern auf 26000 ℔ von der Regierung auf 22040 ℔
			Kloster Einsiedeln	Chor		in guten Zustande	6880	6000	5160		diese 5160 ℔ sind vornen bey No 29 bey den dem Kloster Einsiedeln zugehörigen Pfrundgebäude-Schatzungen angesezt.
			Dessen	Kapellen		vie obige gut	4060	4000	3040	3040	
			Dessen	St. Anna Käpeli		vie obige	150	120	120	120	
			Dessen	Gebeim Haus		vie oben	250	200	190	190	
										24320	
						18tes Latus				20220	
						Sumarium aller Latera				117100	

Staatsarchiv Luzern A 1143/22

Brand-Assekuranz-Tabelle der Gemeinde Zuswyl im Gerichtskreise Misbyl und Amt Willisau No. 10.

Datum der Einschreibung. Jahr	Monat.	Tag	Namen und Geschlecht des Eigenthümmers.	Benennung des Orts, Hofes oder Gebäudes.	Nummero des Hauses.		Benennung und Beschreibung der Gebäude.	Gutächtliche Schatzung der Beamten nach dem wahren Werthe. Fr.	Schatzung des Eigenthümmers. Fr.	Von der Regierung festgesetzte Schatzung. Fr.	Zusammenzug der Gebäude-Schatzung eines jeden Eigenthümmers, so wie der ganzen Gemeinde. Fr.	Bemerkungen.
			Johan Müller	Haus und Scheur an einander	1		von Holz, gut, mit Schaub dach	1500	1000	1000		
			Dessen	Speicher	1	a	von Holz, gut, mit Ziegel dach	400	400	300		
			Dessen	Schweinscheu und Holzschopf	1	b	alt mit Schindlen dach	120	120	90	~~1520~~ 1390	
			Klaus Notz	alt Wirzhaus	2		von Holz, gut neu gebaut, ein gemach hoch unter maurent, Ziegel dach	4000	3200	3000		
			Dessen	alt Haus und Scheur an einander	3		von Holz, gut, doch schon ziemlich alt mit Schaub dach	1130	900	840		
			Dessen	Holzschopf und Schweinstähl und Wasshaus	2	a	von Holz, gut gebaut, mit Ziegel dach	400	400	300	4500 4140	
							Dos Latus				~~6020~~ 5530	

Staatsarchiv Luzern A 1143/22

Brand-Assekuranz-Tabelle der Gemeinde Zuswyl im Gerichtskreise Miswyl und Amt Willisau

Datum der Einschreibung. Jahr	Monat.	Tag	Namen und Geschlecht des Eigenthümmers.	Benennung des Orts, Hofes oder Gebäudes.	Nummero des Hauses.		Benennung und Beschreibung der Gebäude.	Gutächtliche Schatzung der Beamten nach dem wahren Werthe. Fr.	Schatzung des Eigenthümmers. Fr.	Von der Regierung festgesetzte Schatzung. Fr.	Zusammenzug der Gebäude-Schatzung eines jeden Eigenthümmers, so wie der ganzen Gemeinde. Fr.	Bemerkungen.
							vorstehend. Latus				6020 5530	Uebertrag
			Joseph Hodel	Haus und Scheur an einander	4	3	von Holz mittelmäßig, doch schon alt mit Schaub dach	880	850	660		
			Dessen	Speicher	4	a	von Holz gut gebaut, mit Schindl. dach	300	300	230		
			Dessen	Schweinscheur	4	b	von Holz gebaut, mit Schindlen dach baufällig	100	100	80	1250 970	
			Balz Vonäss	Haus und Scheur an einander	5	4 6	von Holz, mit zweifacher behausung mit Schaub gedeckt schon ziemlich alt und baufällig	880	400	440		
			Dessen	Speicher	5	a	von Holz, mittelmäßig, mit Schindl. dach	100	100	80	500 520	
			Seferin Müller	Haus und Scheur an einander	7	5	von Holz, mittelmäßig doch ettwas baufällig	1000	700	700		
							2tes Latus			700	7770 7020	

Staatsarchiv Luzern A 1143/22

Brand-Assekuranz-Tabelle der Gemeinde Zuzwyl im Gerichtskreise Ettiswyl und Amt Willisau

No. 11

Datum der Einschreibung. Jahr	Monat.	Tag	Namen und Geschlecht des Eigenthümmers.	Benennung des Orts, Hofes oder Gebäudes.	Nummero des Hauses.		Benennung und Beschreibung der Gebäude.	Gutächtliche Schatzung der Beamten nach dem wahren Werthe. Fr.	Schatzung des Eigenthümmers. Fr.	Von der Regierung festgesezte Schatzung. Fr.	Zusammenzug der Gebäude-Schatzung eines jeden Eigenthümmers, so wie der ganzen Gemeinde. Fr.	Bemerkungen.
							Trasport			700	~~7770~~ 7020	Übertrag
			Seferin Müller	Speicher	3	a	von Holz, mittelmässig, mit Schindl. dach	100	100	80	~~800~~ 780	
			Mauriz Bucher und Leonz Hunkeler	Haus und Scheur aneinand.	86	9	von Holz, mittelmässig, mit Schaub dach — zweyfacher behausung	1950	600	630	~~600~~ 630	
			Joseph Jost	Haus	107		von Holz, gut, mit Schaub dach	500	300	300		
			Dessen	alt Haus und Scheur aneinand.	11	a	von Holz baufälig, mit Schaub dach	620	400	400		
			Dessen	Schweinstöhl	10	b a	von Holz neu gut gebaut, Ziegel dach	200	150	150	850	
							Suma				~~10020~~ 9280	

Staatsarchiv Luzern A 1143/22

Brand-Assekuranz-Tabelle der Gemeinde Rottwyl im Gerichtskreise Ettiswyl und Amt Willisau

Datum der Einschreibung. Jahr	Monat.	Tag	Namen und Geschlecht des Eigenthümmers.	Benennung des Orts, Hofes oder Gebäudes.	Nummero des Hauses.		Benennung und Beschreibung der Gebäude.	Gutächtliche Schatzung der Beamten nach dem wahren Werthe. Fr.	Schatzung des Eigenthümmers. Fr.	Von der Regierung festgesetzte Schatzung. Fr.	Zusammenzug der Gebäude-Schatzung eines jeden Eigenthümmers, so wie der ganzen Gemeinde. Fr.	Bemerkungen.
			Joseph Kelber (Häusi)	Haus u. Scheur an einander	1		von Holz, mittelmäßig, mit Schaubdach	880	600	600		
			Dessen u. Leonzi Bucher	Speicher	1	a	~~do~~ vie obige	100	100	80	700 680	
			Leonzi Bucher	Haus u. Scheur an einander	2		von Holz mittelmäßig, mit Schaubdach	620	400	400	400	
			Adam Kisser	vie obige	3		vie obige	1130	800	800		
			Dessen u. mit Hafk.	Speicher	3	a	von Holz, alt, mit Schinken dach	100	100	80	900 880	
			Johan u. Kricki Bucher u. Jakob Kelber	Haus u. Scheur an einander	4	b	von Holz, ziemlich alt u. baufällig Schaubdach — mit zweyfacher Behausung	880	600	600	600	
							1tes Latus				2560 2600	

Staatsarchiv Luzern A 1143/22

Brand-Assekuranz-Tabelle der Gemeinde Rottwyl im Gerichtskreise Ettiswyl und Amt Willisau

No. 12

Datum der Einschreibung. Jahr	Monat.	Tag	Namen und Geschlecht des Eigenthümmers.	Benennung des Orts, Hofes oder Gebäudes.	Nummero des Hauses.		Benennung und Beschreibung der Gebäude.	Gutächtliche Schatzung der Beamten nach dem wahren Werthe. Fr.	Schatzung des Eigenthümmers. Fr.	Von der Regierung festgesezte Schatzung. Fr.	Zusammenzug der Gebäude-Schatzung eines jeden Eigenthümmers, so wie der ganzen Gemeinde. Fr.	Bemerkungen.
							Transport				~~2600~~ 2560	Uebertrag
			Raths Herr Helber	Neuhaus	5		von Holz, ein gemach hoch untermauret, ganz neu, und wohl gebauet ein Ziegeldach	3000	2400	2250		
			Dessen	alt Haus und Scheur an einander	7	a	von Holz mittelmässig, mit Schaubdach	1190	900	900		
			Dessen	Speicher	6	b a	von Holz gut, mit Schindlendach	300	250	230		
			Dessen	Schweinscheur samt Holzschopf	6	c	von Holz neu gebaut, Ziegeldach	200	200	150	~~3750~~ 3530	
			Gebrüdern Kisser des unter. u. obern Kämmlers	Haus u. Scheur an einander	8 6	g	von Holz, mittelmässig, Schaubdach zweyfachter Behausung	1250	900	900		
			Dessen	Speicher	9	a	von Holz, alt u. böse Schindlendach	100	100	80		
			Dessen	Schweinscheur	9	b	von Holz, alt, mit Schaubdach	100	100	80	~~1100~~ 1060	
							2tes Latus				~~7450~~ 7150	

Staatsarchiv Luzern A 1143/22

Brand-Assekuranz-Tabelle der Gemeinde Rottwyl im Gerichtskreise Ettiswyl und Amt Willisau

Datum der Einschreibung. Jahr	Monat.	Tag	Namen und Geschlecht des Eigenthümmers.	Benennung des Orts, Hofes oder Gebäudes.	Nummero des Hauses.		Benennung und Beschreibung der Gebäude.	Gutächtliche Schatzung der Beamten nach dem wahren Werthe. Fr.	Schatzung des Eigenthümmers. Fr.	Von der Regierung festgesetzte Schatzung. Fr.	Zusammenzug der Gebäude-Schatzung eines jeden Eigenthümmers, so wie der ganzen Gemeinde. Fr.	Bemerkungen.
							Transport				~~7450~~ 7150	Uebertrag
			Kasper Kelber	Haususcheur an einand.	10 7		von Holz mittelmäßig, Schaubdach	1380	900	900		
			Dessen	Speicher	10	a	von Holz gut, doch alt, mit Schinkendach	200	200	150	~~1100~~ 1050	
			Bassi Kelber (Leder)	Haususcheur an einand.	11 8		von Holz, gut mit Schaubdach	1500	1000	1000		
			Dessen	Speicher	11	a	von Holz, gut, mit Schinkendach	300	300	230	~~1300~~ 1230	
			Josephs und Jakob Kelber	Haususcheur an einand.	12 9	13	von Holz, gut, doch schon alt, zweyfachte Behausung, mit Schaubdach	1630	1200	1200		
			Dessen	Speicher	13	a	von Holz, bauloß, Schinkendach	210	210	160		
			Dessen zwo	Schweinscheur	13	b	von Holz, gut, mit Schaubdach	240	220	180	~~1630~~ 1340	
							Suma				~~11480~~ 10970	

Staatsarchiv Luzern A 1143/22

No. 13.

Brand-Assekuranz-Tabelle der Gemeinde Seewagen im Gerichtskreise Wiswyl und Amt Willisau

Datum der Einschreibung. Jahr	Monat.	Tag	Namen und Geschlecht des Eigenthümmers.	Benennung des Orts, Hofes oder Gebäudes.	Nummero des Hauses.		Benennung und Beschreibung der Gebäude.	Gutächtliche Schatzung der Beamten nach dem wahren Werthe. Fr.	Schatzung des Eigenthümmers. Fr.	Von der Regierung festgesetzte Schatzung. Fr.	Zusammenzug der Gebäude-Schatzung eines jeden Eigenthümmers, so wie der ganzen Gemeinde. Fr.	Bemerkungen.
			Jakob Müöst	Haususcheur an einander	1		von Holz, mittelmäßig, Schaubdach	750	550	550		
			Dessen	Schweinscheur	1	a	vie obiges	150	100	100		
			Dessen	Speicher	1	b	gut von Holz gebaut mit Schaubdach	100	100	80	~~750~~ 730	
			Kasper von Huoben	Haususcheur an einander	2		von Holz, mittelmäßig, Schaubdach	200	200	150	~~200~~ 150	
			Johann Bucher	vie obige	3		vie obige	1000	700	700	700	
			Gebrüdern Zwingi	vie obige	4		vie obige	1250	1000	940		
			Dessen und Johann Buchers	Speicher	1	a	vie obige	160	160	120	~~1160~~ 1060	
							1ter Latus				~~2810~~ 2640	

Staatsarchiv Luzern A 1143/22

Brand-Assekuranz-Tabelle der Gemeinde Seewagen im Gerichtskreise Stadtgericht und Amt Willisau

Datum der Einschreibung. Jahr	Monat.	Tag	Namen und Geschlecht des Eigenthümmers.	Benennung des Orts, Hofes oder Gebäudes.	Nummero des Hauses.		Benennung und Beschreibung der Gebäude.	Gutächtliche Schatzung der Beamten nach dem wahren Werthe. Fr.	Schatzung des Eigenthümmers. Fr.	Von der Regierung festgesetzte Schatzung. Fr.	Zusammenzug der Gebäude-Schatzung eines jeden Eigenthümmers, so wie der ganzen Gemeinde. Fr.	Bemerkungen.
							Transport				~~2810~~ 2640	Uebertrag
			Jost Lang	Neuhaus	5		von Holz, Keller hoch gemauret, aber noch nicht ausgebauet Ziegeldach	1500	1200	1130	~~1200~~ 1130	
			Marti Steinger	Hausschüren aneinander	6		von Holz, mittelmäßig, Schaubdach	630	400	400	400	
			Standini Ussopp und Hans Jost Bucher		7	8	von Holz, mittelmäßig, Schaubdach zwey fachte Behausung	810	500	500		
			Dessen	Schweinschüren	8	a	von Holz neu gebaut, Ziegeldach	100	100	80	~~600~~ 580	
			Anton Hunkeler	Hausschüren aneinander	9 8		von Holz, baufällig, Schaubdach	440	400	330	~~400~~ 330	
			Johann Illi	vin obiges	10 9		von Holz mittelmäßig, Schaubdach	1000	800	750		
							2ter Latus			750	~~5410~~ 5080	

Staatsarchiv Luzern A 1143/22

Brand-Assekuranz-Tabelle der Gemeinde Seewagen im Gerichtskreise Wiswyl und Amt Willisau

No. 14.

Datum der Einschreibung. Jahr	Monat.	Tag	Namen und Geschlecht des Eigenthümmers.	Benennung des Orts, Hofes oder Gebäudes.	Nummero des Hauses.		Benennung und Beschreibung der Gebäude.	Gutächtliche Schatzung der Beamten nach dem wahren Werthe. Fr.	Schatzung des Eigenthümmers. Fr.	Von der Regierung festgesetzte Schatzung. Fr.	Zusammenzug der Gebäude-Schatzung eines jeden Eigenthümmers, so wie der ganzen Gemeinde. Fr.	Bemerkungen.
							Transport			750	~~5410~~ 5080	Uebertrag
			Johann Illi	Speicher	10	a	von Holz mittelmäßig, Schindlendach	200	200	150	~~1000~~ 900	
			Gebrüdern Trüssel u. Jakob Wüst	Salvehaus u. Scheur an einander	10		von Holz mittelmäßig, Schaubdach mit zweyfacher behausung	750	550	550	550	
			Joseph Vogel	Kidlihaus u. Scheur an einander	10		von Holz, mittelmäßig, Schaubdach	1160	930	870		
			Dessen	Speicher	13	a	von Holz, gut, Schindlendach	160	260	120	990 ~~1190~~	
							Summa				~~8150~~ ~~7620~~ 7520	

Staatsarchiv Luzern A 1143/22

Brand-Assekuranz-Tabelle der Gemeinde Albersweyl im Gerichtskreise Ettzweyl und Amt Willisau

Datum der Einschreibung. Jahr	Monat.	Tag	Namen und Geschlecht des Eigenthümmers.	Benennung des Orts, Hofes oder Gebäudes.	Nummero des Hauses.		Benennung und Beschreibung der Gebäude.	Gutächtliche Schatzung der Beamten nach dem wahren Werthe. Fr.	Schatzung des Eigenthümmers. Fr.	Von der Regierung festgesetzte Schatzung. Fr.	Zusammenzug der Gebäude-Schatzung eines jeden Eigenthümmers, so wie der ganzen Gemeinde. Fr.	Bemerkungen.
												Uebertrag
			Franz Vonäss	Bukreiner Mülli	1	–	von Holz, Bauloß samt 3 Mahlhäusern, Schindlendach	1000	800	750		
			Dessen	Speicher und Schweinscheur	1	a	von Holz neu gutgebaut, mit Schindlendach	500	400	380		
			Dessen	Halbescheur mit No-2	1	b	von Holz mittelmäßig, alt, Schaubdach	500	300	300	1500 1430	
			Matthias Wüöst	Hauß	2	–	von Holz, Keller hochgemauert gut mit Ziegel dach	1000	500	500		
			Dessen	Schweinscheur	2	a	von Holz neu gebaut, Schindlendach	180	100	100		
			Dessen	Halbescheur mit No-1	2	b	von Holz mittelmäßig, alt, Schaubdach	500	300	300		
			Dessen	Speicher	2	c	von Holz alt, Schindlendach	180	140	140		
							Ist Latus			1040	1500 1430	

Staatsarchiv Luzern A 1143/22

Brand-Assekuranz-Tabelle der Gemeinde Albersweyl im Gerichtskreise Misweyl und Amt Willisau

No. 15.

Datum der Einschreibung. Jahr	Monat.	Tag	Namen und Geschlecht des Eigenthümmers.	Benennung des Orts, Hofes oder Gebäudes.	Nummero des Hauses.		Benennung und Beschreibung der Gebäude.	Gutächtliche Schatzung der Beamten nach dem wahren Werthe. Fr.	Schatzung des Eigenthümmers. Fr.	Von der Regierung festgesezte Schatzung. Fr.	Zusammenzug der Gebäude-Schatzung eines jeden Eigenthümmers, so wie der ganzen Gemeinde. Fr.	Bemerkungen.
							Transport			1040	1430 1500	
			Matthias Wüst	alt Haus und Scheur an einander	32	d	von Holz, alt doch gut, mit Schaubdach	1250	800	800	1840 1840	
			Leonzi Isenschmidt	Haus und Scheur an einander	43		von Holz, Neu gut gebauet, gemach hoch untermauret	750	400	400	400	
			Hrn. Sonnenberg	das Schloss Kastellen	54		ganz gemauert bauloos, Ziegeldach —	2180	1740	1740		
			Dessen	Schütti und Remissen	54	a		400	300	300		
			Dessen	Bauernhaus	64	b	von Holz, Keller hoch gemauret, mittelmässig, Ziegeldach —	750	520	520		
			Dessen	Scheur	64	a c	von Holz etwas gemauret, gut mit Ziegel dach —	890	800	670	30	
										3230		
							2tes Latus				3740 3670	

Staatsarchiv Luzern A 1143/22

Brand-Assekuranz-Tabelle der Gemeinde Albersöhl im Gerichtskreise Wiesöhl und Amt Willisau

Datum der Einschreibung. Jahr	Monat.	Tag	Namen und Geschlecht des Eigenthümmers.	Benennung des Orts, Hofes oder Gebäudes.	Nummero des Hauses.		Benennung und Beschreibung der Gebäude.	Gutächtliche Schatzung der Beamten nach dem wahren Werthe. Fr.	Schatzung des Eigenthümmers. Fr.	Von der Regierung festgesetzte Schatzung. Fr.	Zusammenzug der Gebäude-Schatzung eines jeden Eigenthümmers, so wie der ganzen Gemeinde. Fr.	Bemerkungen.
							Transport			3230	~~3740~~ 3670	Uebertrag
			Hrn. Sonnenberg	Kastellr. Wasshäusli	4	d	gemauret, ziegeldach	110	110	90	~~3470~~ 3320	
			Gebrüdern Schrag	Haus und Scheuer an ein andr.	5		von Holz, mittelmässig, Schaubdach zweyfachtbehausung	500	110	250	~~110~~ 250	
			Marti Hübscher	vinobige	6		vinobige — etwas besser	750	110	380	~~110~~ 380	
			Gebrüdern Hunkeler	Mülli	7		Stockhoch gemauret, hernach von Holz, ein ziegeldach, samt 3 Mahlhäusern und Mühli Inventari	2480	1000	1240		
			dessen	Speicher	7	a	von Holz, stockhoch gemauret, bauloss ziegeldach	150	100	100		
			dessen	Scheuer	7	b	von Holz, bauloss, Schaubdach	250	150	150		
										1490		
							3tes Latus				~~7430~~ ~~7660~~ 7620	

Staatsarchiv Luzern A 1143/22

Brand-Assekuranz-Tabelle der Gemeinde Albertswyl im Gerichtskreise Ettiswyl und Amt Willisau No. 16.

Datum der Einschreibung. Jahr	Monat.	Tag	Namen und Geschlecht des Eigenthümmers.	Benennung des Orts, Hofes oder Gebäudes.	Nummero des Hauses.		Benennung und Beschreibung der Gebäude.	Gutächtliche Schatzung der Beamten nach dem wahren Werthe. Fr.	Schatzung des Eigenthümmers. Fr.	Von der Regierung festgesezte Schatzung. Fr.	Zusammenzug der Gebäude-Schatzung eines jeden Eigenthümmers, so wie der ganzen Gemeinde. Fr.	Bemerkungen.
							Transport			1490	~~7430~~ 7620	Uebertrag
			Gebrüdern Hunkeler	Sage	10 7	c	von Holz, gut gebauet Schindlen-dach	150	100	100		
			Dessen	Rybe samt Stampfi	10 7	d	von Holz, gut, mit Schaubdach	140	100	100	~~1450~~ 1690	
			Hans Ludi Marbach	Hausuchsfeuer an ein andr.	10 8	–	von Holz, mittelmäßig, mit Schaub-dach	880	300	440	~~300~~ 440	
			Vorsteher Wirz	vin obige	12 9	–	vin obige	750	600	570	~~600~~ 570	
			Ulrich Willer	Wirzhaus	12 0	–	von Holz, Keller hoch unter mauret gut, mit Ziegeldach	1630	300	820		
			Dessen	Scheur	12 0	a	von Holz mittelmäßig, Schaubdach	500	100	250	~~400~~ 1070	
							4ter Latus				~~10180~~ 11390	

Staatsarchiv Luzern A 1143/22

Brand-Assekuranz-Tabelle der Gemeinde Albersweyl im Gerichtskreise Wiswyl und Amt Willisau

Datum der Einschreibung. Jahr	Monat.	Tag	Namen und Geschlecht des Eigenthümmers.	Benennung des Orts, Hofes oder Gebäudes.	Nummero des Hauses.		Benennung und Beschreibung der Gebäude.	Gutächtliche Schatzung der Beamten nach dem wahren Werthe. Fr.	Schatzung des Eigenthümmers. Fr.	Von der Regierung festgesetzte Schatzung. Fr.	Zusammenzug der Gebäude-Schatzung eines jeden Eigenthümmers, so wie der ganzen Gemeinde. Fr.	Bemerkungen.
							Transport				~~10180~~ 11390	Uebertrag
			Jakob Schrag und Ehefr. Regina Staufer	Haus und Scheur aneinander	14	15	von Holz, mittelmäßig, zweyfacher behausung, mit Schaubdach —	630	110	320	~~110~~ 320	
			Josef Wyß	Haussamt Scheur	12 6	–	von Holz gutgebauet und wohl eingerichtet, mit Schaubdach —	1980	800	990		
			Dessen	Speicher samt Schweinscheur	13 ~~14~~	a	von Holz, neu gutgebauet, mit Schindelndach —	200	150	150		
			Dessen	Neu Haus samt Scheur auf der Allmend.	17 ~~14~~	b	von Holz und Kellerhoch gemaurt, neu und gut gebaut, mit	1250	800	800	~~1750~~ 1940	
			Johann Kurman	Haussamt Scheur	18	–	von Holz, gut gebaut, mit Ziegeldach —	760	400	400	400	
							5tes Latus				~~12440~~ 14050	

Staatsarchiv Luzern A 1143/22

Brand-Assekuranz-Tabelle der Gemeinde Albertswyl im Gerichtskreise Wiswyl und Amt Willisau No. 17.

Datum der Einschreibung. Jahr	Monat.	Tag	Namen und Geschlecht des Eigenthümmers.	Benennung des Orts, Hofes oder Gebäudes.	Nummero des Hauses.		Benennung und Beschreibung der Gebäude.	Gutächtliche Schatzung der Beamten nach dem wahren Werthe. Fr.	Schatzung des Eigenthümmers. Fr.	Von der Regierung festgesezte Schatzung. Fr.	Zusammenzug der Gebäude-Schatzung eines jeden Eigenthümmers, so wie der ganzen Gemeinde. Fr.	Bemerkungen.
							Transport				12440 14050	Uebertrag
			Joseph Stöckli	Haussamt Scheür	~~20~~ ~~14~~ 19	/	von Holz, gut, mit Schaubdach.	750	300	380	~~300~~ 380	
			Franzjörg Hunkeler	vinobigen	~~15~~ 20	/	von Holz baulos, Schaubdach.	250	200	190		
			Dessen	Schweinscheür	~~22~~ ~~15~~ 20	a	von Holz, neu gebaut, mit Schaubdach —	110	110	90	~~310~~ 280	
			Raths Jos. Kilchmann	Haussamt Scheür	~~22~~ ~~16~~ 21	/	von Holz baulos, gahr böß mit Schaubdach —	130	110	100	~~110~~ 100	
			Maria Büöllmann	vinobigen	~~23~~ ~~17~~ 22 23		von Holz, neu gut gebaut, mit Schaubdach - samt zweyfacher Behausung —	1000	800	750	~~800~~ 750	
							6tes Latus				~~13960~~ 15560	

Staatsarchiv Luzern A 1143/22

Brand-Assekuranz-Tabelle der Gemeinde Albeswyl im Gerichtskreise Ettiswyl und Amt Willisau

Datum der Einschreibung. Jahr	Monat.	Tag	Namen und Geschlecht des Eigenthümmers.	Benennung des Orts, Hofes oder Gebäudes.	Nummero des Hauses.		Benennung und Beschreibung der Gebäude.	Gutächtliche Schatzung der Beamten nach dem wahren Werthe. Fr.	Schatzung des Eigenthümmers. Fr.	Von der Regierung festgesetzte Schatzung. Fr.	Zusammenzug der Gebäude-Schatzung eines jeden Eigenthümmers, so wie der ganzen Gemeinde. Fr.	Bemerkungen.
							Transport				~~13960~~ 15560	Uebertrag
			Kasper Stutz und Franz Schürch	Hausstamt Scheurig	~~24~~ ~~25~~ ~~18~~ ~~27~~ 24 25		von Holz, mittelmäßig, zweyfacher Behausung, mit Schaubdach	540	110	270	~~110~~ 270	
			Maria Jost	vin obigen	~~27~~ ~~19~~ 26	–	von Holz, mittelmäßig von Schaubgedeckt	480	250	250	250	
			Jakob Wyß	vin obigen	~~28~~ ~~20~~ 27	–	von Holz, beynahe neugebaut mit Schaubdach	1030	800	770	~~800~~ 770	
			Johann Bluom	vin obigen	~~29~~ ~~21~~ 28	–	von Holz gut, mit Schaubdach	680	300	340	~~300~~ 340	
			Michel Acherman	vin obigen	~~30~~ ~~22~~ 29	–	vin obigen, mittelmäßig mit Schaubdach	330	200	200	200	
							7ter Latus				~~15620~~ 17390	

Staatsarchiv Luzern A 1143/22

Brand-Assekuranz-Tabelle der Gemeinde Albersvyl im Gerichtskreise Mitvyl und Amt Willisau No. 18

Datum der Einschreibung. Jahr	Monat.	Tag	Namen und Geschlecht des Eigenthümmers.	Benennung des Orts, Hofes oder Gebäudes.	Nummero des Hauses.		Benennung und Beschreibung der Gebäude.	Gutächtliche Schatzung der Beamten nach dem wahren Werthe. Fr.	Schatzung des Eigenthümmers. Fr.	Von der Regierung festgesezte Schatzung. Fr.	Zusammenzug der Gebäude-Schatzung eines jeden Eigenthümmers, so wie der ganzen Gemeinde. Fr.	Bemerkungen.
							Transport				15620 / 17390	Uebertrag
			jung Jos. Marbach	Haussamt Scheür	~~231~~ 30	–	von Holz, gut, mit Schaubdach	750	600	570		
			Dessen	Speicher	~~231~~ 30	a	~~d~~ vin obigen	150	150	120	750 / 690	
			Christoph Marbach	Haussamt Scheür	~~22~~ ~~24~~ 31	–	~~d~~ vin obigen.	1000	300	500		
			Dessen	Speicher	~~22~~ ~~24~~ 31	a	vin obigen, mit Schindlendach.	200	200	150	500 / 650	
			Joseph Ambüt	Haussamt Ettwasscheür	~~33~~ ~~25~~ 32.	–	von Holz, böse, mit Schaubdach	200	110	110	110	
			Leonzi Acherman	vin obigen Hübelli	~~4~~ ~~26~~ 33.	–	von Holz gut, mit Schaubdach	500	180	250	180 / 250	
							8tes Latus				17160 / 19090	

Staatsarchiv Luzern A 1143/22

Brand-Assekuranz-Tabelle der Gemeinde Albertswyl im Gerichtskreise E. Wilwyl und Amt Willisau

Datum der Einschreibung. Jahr	Monat.	Tag	Namen und Geschlecht des Eigenthümmers.	Benennung des Orts, Hofes oder Gebäudes.	Nummero des Hauses.		Benennung und Beschreibung der Gebäude.	Gutächtliche Schatzung der Beamten nach dem wahren Werthe. Fr.	Schatzung des Eigenthümmers. Fr.	Von der Regierung festgesezte Schatzung. Fr.	Zusammenzug der Gebäude-Schatzung eines jeden Eigenthümmers, so wie der ganzen Gemeinde. Fr.	Bemerkungen.
							Transport				17160 / 19090	Uebertrag
			Raths Herr Hunkeler	Mohrenstahl Haussamt Scheür	~~35~~ ~~27~~ 34.	–	von Holz, gut, mit Schaubdach.	380	300	290		
			Dessen Spincher	Spincher	~~5~~ ~~27~~ 34.	a	von Holz etwas untermauret, mit Ziegeldach	110	110	90	~~410~~ 380	
			Leonzi Müller	Haussamt Scheür	~~6~~ ~~28~~ 35.	–	von Holz, bauloß, mit Schaubdach	440	180	220	~~180~~ 220	
			Michel Steiner	Neuhäusli	~~7~~ ~~29~~ 36.	–	von Holz, gut neugebaut, mit Schaubdach	350	110	180	~~110~~ 180	
			Joseph Ottiger	vin obige	37. ~~38~~	–	vin obige	250	110	130	~~110~~ 130	
			Joseph Huber	vin obige beyder Wyd-brug	~~#~~ ~~39~~ 38.	–	vin obige	630	1200	470	~~1200~~ 470	
							9ter Latus				~~19170~~ 20470	

Staatsarchiv Luzern A 1143/22

Brand-Assekuranz-Tabelle der Gemeinde Albersvyl im Gerichtskreise Mißvyl und Amt Willisau

No. 19.

Datum der Einschreibung. Jahr	Monat.	Tag	Namen und Geschlecht des Eigenthümmers.	Benennung des Orts, Hofes oder Gebäudes.	Nummero des Hauses.	Benennung und Beschreibung der Gebäude.	Gutächtliche Schatzung der Beamten nach dem wahren Werthe. Fr.	Schatzung des Eigenthümmers. Fr.	Von der Regierung festgesetzte Schatzung. Fr.	Zusammenzug der Gebäude-Schatzung eines jeden Eigenthümmers, so wie der ganzen Gemeinde. Fr.	Bemerkungen.
						Transport				~~19170~~ 20170	Uebertrag
			Johan buob	Haussamt Schüner	~~40~~ ~~32~~ 39.	von Holz, baulos, mit Schaubdach	150	150	120	~~150~~ 120	
			St. Urban	Closterkapellen		ganz gemauret, mit ziegeldach gut	900	900	680	~~900~~ 680	
						Summa				~~20220~~ 21270	

Staatsarchiv Luzern A 1143/22

Brand-Assekuranz-Tabelle der Gemeinde Bettnau im Gerichtskreise Wisvöl und Amt Willisau

Datum der Einschreibung. Jahr	Monat.	Tag	Namen und Geschlecht des Eigenthümmers.	Benennung des Orts, Hofes oder Gebäudes.	Nummero des Hauses.		Benennung und Beschreibung der Gebäude.	Gutächtliche Schatzung der Beamten nach dem wahren Werthe. Fr.	Schatzung des Eigenthümmers. Fr.	Von der Regierung festgesetzte Schatzung. Fr.	Zusammenzug der Gebäude-Schatzung eines jeden Eigenthümmers, so wie der ganzen Gemeinde. Fr.	Bemerkungen.
			Anton Zanger	Hüönerhäusli im Loch	1		alt, doch wohl von Holz gebaut, mit einem Schaubdach	380	400	290	400 290	
			Joseph Gigger	Lochhaus	2		alt, von Holz baufällig, mit Schaubdach	500	300	300	300	
			Heinrich Schrägler	Waldbruder-Haus im Loch	3		alt, doch wohl von Holz gebaut, mit Schindlendach	630	400	400	400	
			Leonzi Buob	Bodenacher	4		wie obiges, doch mit Schaubdach	810	500	500		
			Dessen	Speicher	4	a	von Holz neu gebaut, mit Schindlendach	200	200	150	700 650	
			Gebrüdern Schürch	Bodenacher	5		von Holz sehr alt und böß, mit Schaubdach	400	300	300	300	
							1tes Latus				1940 2100	

Staatsarchiv Luzern A 1143/22

Brand-Assekuranz-Tabelle der Gemeinde Gettnau im Gerichtskreise Wiswyl und Amt Willisau

No. 20

Datum der Einschreibung. Jahr	Monat.	Tag	Namen und Geschlecht des Eigenthümmers.	Benennung des Orts, Hofes oder Gebäudes.	Nummero des Hauses.		Benennung und Beschreibung der Gebäude.	Gutächtliche Schatzung der Beamten nach dem wahren Werthe. Fr.	Schatzung des Eigenthümmers. Fr.	Von der Regierung festgesezte Schatzung. Fr.	Zusammenzug der Gebäude-Schatzung eines jeden Eigenthümmers, so wie der ganzen Gemeinde. Fr.	Bemerkungen.
							Transport				~~2100~~ 1940	Uebertrag
			Joseph Bluom	Kratzern	6		alt baufällig von Holz, mit Schaubdach	400	320	300	~~320~~ 300	
			Anton Meyer	Ditto	7		wie obige, doch mit Schindlendach	380	300	290	~~300~~ 290	
			Joseph Wiman	Ditto	8		wie obige doch mit Schaubdach	380	300	290	~~300~~ 290	
			Joseph Vigel	Carberg	9		von Holz neugebaut, Schaubdach	750	500	500	500	
			Stachi Brüöllman	Ditto	10		von Holz alt und baufällig, mit Schaubdach	440	300	300	300	
			Jos. Denk	Löwenhaus	11	a	Neu von Holz halbausgebaut, mit Schaubdach	440	300	300	300	
							2tes Latus				~~4120~~ 3920	

Staatsarchiv Luzern A 1143/22

Brand-Assekuranz-Tabelle der Gemeinde Hettnau im Gerichtskreise Wisvyl und Amt Willisau

Datum der Einschreibung. Jahr	Monat.	Tag	Namen und Geschlecht des Eigenthümmers.	Benennung des Orts, Hofes oder Gebäudes.	Nummero des Hauses.		Benennung und Beschreibung der Gebäude.	Gutächtliche Schatzung der Beamten nach dem wahren Werthe. Fr.	Schatzung des Eigenthümmers. Fr.	Von der Regierung festgesetzte Schatzung. Fr.	Zusammenzug der Gebäude-Schatzung eines jeden Eigenthümmers, so wie der ganzen Gemeinde. Fr.	Bemerkungen.
							Transport				~~4120~~ 3920	Uebertrag
			Johan Kunz	Luthern	12		von Holz alt und baufällig, mit Schaubdach	500	400	380	~~400~~ 380	
			Joseph Roth	Joggis	13		wie obige	500	400	380		
			Dessen	Löwsheur	~~13~~	a	halb neu von Holz, mit Schaubdach	260	200	200		
			Dessen	Speicher	~~13~~	b	von Holz alt, doch gut, ziegeldach	120	100	100	~~700~~ 680	
			Josephs Hodel	Zangerhaus	14	–	von Holz und geriglet, ein ziegeldach neu	880	560	560		
			Dessen	Scheur	~~14~~	a	von Holz alt und bös, mit Schaubdach	170	170	130	~~730~~ 690	
			Gebrüdern Kisser	Walthishaus	15	–	von Holz, alt und baufällig, mit Schaubdach	380	300	290	~~300~~ 290	
							3tes Latus				~~6250~~ 5960	

Staatsarchiv Luzern A 1143/22

Brand-Assekuranz-Tabelle der Gemeinde Bettnau im Gerichtskreise Wisvyl und Amt Willisau No. 21.

Datum der Einschreibung. Jahr	Monat.	Tag	Namen und Geschlecht des Eigenthümmers.	Benennung des Orts, Hofes oder Gebäudes.	Nummero des Hauses.		Benennung und Beschreibung der Gebäude.	Gutächtliche Schatzung der Beamten nach dem wahren Werthe. Fr.	Schatzung des Eigenthümmers. Fr.	Von der Regierung festgesezte Schatzung. Fr.	Zusammenzug der Gebäude-Schatzung eines jeden Eigenthümmers, so wie der ganzen Gemeinde. Fr.	Bemerkungen.
							Transport				~~6250~~ 5960	Uebertrag
			Kloys Eigenstatz	Klushaus	16	–	von Holz neu, mit Schaubdach	500	200	250	~~200~~ 250	
			Joseph Kaufmann	Kesslerhäusli	17	–	von Holz, alt u. baufällig, mit Schaubdach	150	120	120	120	
			Melchior Benz	Lochtshaus	18		von Holz baufälig die scheurig etwas neu, mit Schaubdach	550	340	340	340	den 23½ Hornung verbrunnen
			Klaus Wyß und Jost Stauffer	Rochshaus	19	20	von Holz, mit zweyfacher Wohnung, alt	750	500	500	500	
			Jakob Brüöllmann	Haususcheur an einand.	20	–	von Holz, alt u. baufällig, mit Schaubdach	310	200	200	200	
							4tes Latus				~~7610~~ 7370	

Staatsarchiv Luzern A 1143/22

Brand-Assekuranz-Tabelle der Gemeinde Bettnau im Gerichtskreise Wiswyl und Amt Willisau

Datum der Einschreibung. Jahr	Monat.	Tag	Namen und Geschlecht des Eigenthümmers.	Benennung des Orts, Hofes oder Gebäudes.	Nummero des Hauses.	Benennung und Beschreibung der Gebäude.	Gutächtliche Schatzung der Beamten nach dem wahren Werthe. Fr.	Schatzung des Eigenthümmers. Fr.	Von der Regierung festgesetzte Schatzung. Fr.	Zusammenzug der Gebäude-Schatzung eines jeden Eigenthümmers, so wie der ganzen Gemeinde. Fr.	Bemerkungen.
						Transport				~~7610~~ 7370	Uebertrag
			Joseph Huober	Haus und Scheune aneinander.	21	von Holz, Neu, mit Schaubdach	750	400	400	400	
			Andreas Grütter	vin obige	22	von Holz, alt baufällig, mit Schaubdach	500	400	380	~~400~~ 380	
			Anton Hillbrunner	vin obige	23	vin obige	500	300	300	300	
			Anton Zanger	vin obige	24	vin obige	290	200	200	200	
			Johann Hunkeler	vin obige	25	vin obige	380	400	290	~~400~~ 290	
						5ter Latus				~~9310~~ 8940	

Staatsarchiv Luzern A 1143/22

No. 22.

Brand-Assekuranz-Tabelle der Gemeinde Bettnau im Gerichtskreise Wiswyl und Amt Willisau

Datum der Einschreibung. Jahr	Monat.	Tag	Namen und Geschlecht des Eigenthümmers.	Benennung des Orts, Hofes oder Gebäudes.	Nummero des Hauses.		Benennung und Beschreibung der Gebäude.	Gutächtliche Schatzung der Beamten nach dem wahren Werthe. Fr.	Schatzung des Eigenthümmers. Fr.	Von der Regierung festgesezte Schatzung. Fr.	Zusammenzug der Gebäude-Schatzung eines jeden Eigenthümmers, so wie der ganzen Gemeinde. Fr.	Bemerkungen.
							Transport				~~9310~~ 8940	Uebertrag
			Jakob Brülman und Joseph Kurman	Haus und Scheur an einander.	26	–	von Holz, alt baufällig, mit Schaubdach	410	300	300	300	
			Gebrüdern Arnet	wie obige	27	–	wie obige	690	350	350	350	
			Gebrüdern Stirniman	wie obige	28	–	wie obige	400	320	300	~~320~~ 300	
			Richter Leonz Marty und Johann Bauer	Hochhaus	29	31	wie obige, mit zweyfacher Wohnung	630	500	480	~~500~~ 480	
			Joseph Arnet	Müllj Haus und Scheur an einander.	30	–	von Holz, die Müllj Neu, das Haus und Scheur alt baufällig	1500	700	750	750	
							6tes Latus			750	~~10780~~ 10370	

Staatsarchiv Luzern A 1143/22

Brand-Assekuranz-Tabelle der Gemeinde Bettnau im Gerichtskreise Ettiswyl und Amt Willisau

Datum der Einschreibung. Jahr	Monat.	Tag	Namen und Geschlecht des Eigenthümmers.	Benennung des Orts, Hofes oder Gebäudes.	Nummero des Hauses.		Benennung und Beschreibung der Gebäude.	Gutächtliche Schatzung der Beamten nach dem wahren Werthe. Fr.	Schatzung des Eigenthümmers. Fr.	Von der Regierung festgesetzte Schatzung. Fr.	Zusammenzug der Gebäude-Schatzung eines jeden Eigenthümmers, so wie der ganzen Gemeinde. Fr.	Bemerkungen.
							Transport			750	~~10780~~ 10370	Uebertrag
			Joseph Arnet	Sage und Ribe	32	a	von Holz Neu, Schindlendach.	400	250	250		
			Dessen	Speicher	32	b	von Holz, alt und baufällig, Ziegeldach	110	100	90	~~1050~~ 1090	
			Melchior Imbach	Haus und Scheur an einander.	31	–	Neu und wohlgebaut, mit Ziegeldach.	1530	1000	1000	1000	
			Jost Müller	Holzhof Haus und Scheur	32	–	von Holz, alt und baufällig, mit Schaubdach	580	460	440		
			Dessen	Speicher	34	a	von Holz, alt und baufällig mit Schindeldach	140	100	100	~~560~~ 640	
							7tes Latus				~~13390~~ 13000	

Staatsarchiv Luzern A 1143/22

Brand-Assekuranz-Tabelle der Gemeinde Bettnau im Gerichtskreise Mitwyl und Amt Willisau

No. 23.

Datum der Einschreibung. Jahr	Monat.	Tag	Namen und Geschlecht des Eigenthümmers.	Benennung des Orts, Hofes oder Gebäudes.	Nummero des Hauses.	Benennung und Beschreibung der Gebäude.	Gutächtliche Schatzung der Beamten nach dem wahren Werthe. Fr.	Schatzung des Eigenthümmers. Fr.	Von der Regierung festgesetzte Schatzung. Fr.	Zusammenzug der Gebäude-Schatzung eines jeden Eigenthümmers, so wie der ganzen Gemeinde. Fr.	Bemerkungen.
						Transport				~~13390~~ 13000	Uebertrag
			Raths Herr Kilchman	Wirzhaus und Scheur	33	von Holz, alt und baufällig, mit Ziegel und Schindlen dach	1000	1200	750	~~1200~~ 750	
			Karli Roth	Haus und Scheur aneinand.	34	von Holz, alt, doch wohl gebaut, mit Schaubdach	500	400	380	~~400~~ 380	
			Barbara Zanger	Bläßihaus	35	von Holz, alt und baufällig mit Schaubdach	500	300	300	300	
			Johan Roch	Hübeli	36	von Holz neu gut und wohl gebaut mit Schaudach	880	500	500	500	
						8ter Latus				~~15790~~ 14930	

Staatsarchiv Luzern A 1143/22

Brand-Assekuranz-Tabelle der Gemeinde Gettnau im Gerichtskreise Ettiswyl und Amt Willisau

Datum der Einschreibung. Jahr	Monat.	Tag	Namen und Geschlecht des Eigenthümmers.	Benennung des Orts, Hofes oder Gebäudes.	Nummero des Hauses.		Benennung und Beschreibung der Gebäude.	Gutächtliche Schatzung der Beamten nach dem wahren Werthe. Fr.	Schatzung des Eigenthümmers. Fr.	Von der Regierung festgesetzte Schatzung. Fr.	Zusammenzug der Gebäude-Schatzung eines jeden Eigenthümmers, so wie der ganzen Gemeinde. Fr.	Bemerkungen.
							Transport				~~15790~~ 15930	Uebertrag
			Klaus Müller	Hinder Guggi	37		von Holz, alt und baufällig, mit Schaubdach	280	220	210	~~220~~ 210	
			Josephs Peter	Mittler Guggi	38		von Holz neu und wohlgebaut mit Schaubdach	880	500	500	500	
			Johann Schacher	Reinsperg	39		von Holz alt und baufällig, mit Schaubdach	280	220	210	~~220~~ 210	
			Gebrüdern Arnet	des Klaus	40		von Holz, alt doch wohlgebaut mit Ziegeldach	880	650	650		
			Dessen	Scheür	42	a	von Holz, alt baufällig, Schaubdach	150	100	100		
			Dessen	Speicher	42	b	wie obige, Ziegeldach	110	100	90		
										540	~~850~~ 540	
							9tes Latus				~~17580~~ ~~16690~~ 16690	

Staatsarchiv Luzern A 1143/22

Brand-Assekuranz-Tabelle der Gemeinde Bettnau im Gerichtskreise Wiesbyl und Amt Willisau — No. 24

Datum der Einschreibung. Jahr	Monat.	Tag	Namen und Geschlecht des Eigenthümmers.	Benennung des Orts, Hofes oder Gebäudes.	Nummero des Hauses.		Benennung und Beschreibung der Gebäude.	Gutächtliche Schatzung der Beamten nach dem wahren Werthe. Fr.	Schatzung des Eigenthümmers. Fr.	Von der Regierung festgesezte Schatzung. Fr.	Zusammenzug der Gebäude-Schatzung eines jeden Eigenthümmers, so wie der ganzen Gemeinde. Fr.	Bemerkungen.
							Transport				~~17580~~ 16690	Uebertrag
			Joseph Arnet	Balzenhaus	41		von Holz, alt u. baufällig, mit Schaubdach	380	150	190		
			Dessen	Schmitt	43	a	biß unter den Dachstuhl gemaurt mit Ziegeldach	300	250	230		
			Dessen	Schuhmacher Haus u. Scheur	44	b	von Holz, alt u. baufällig mit Schaubdach	380	200	200		
			Dessen	Ludi Haus u. Scheur	45	c	von Holz, alt doch wohl gebaut mit Schaubdach	1000	400	500		
			Dessen	Wannern Haus u. Scheur	46	d	von Holz, alt baufällig, Schaubdach	750	350	350		
			Dessen	Pütschierli Haus u. Scheur	47		von Holz alt u. böß, Schaubdach	130	100	100		
			Dessen	obern Wannern Haus u. Scheur	48		vin Obige	250	120	130		
							10tes Latus			1700	~~17580~~ 16690	

Staatsarchiv Luzern A 1143/22

Brand-Assekuranz-Tabelle der Gemeinde Gettnau im Gerichtskreise Ettiswyl und Amt Willisau

Datum der Einschreibung. Jahr	Monat.	Tag	Namen und Geschlecht des Eigenthümmers.	Benennung des Orts, Hofes oder Gebäudes.	Nummero des Hauses.		Benennung und Beschreibung der Gebäude.	Gutächtliche Schatzung der Beamten nach dem wahren Werthe. Fr.	Schatzung des Eigenthümmers. Fr.	Von der Regierung festgesezte Schatzung. Fr.	Zusammenzug der Gebäude-Schatzung eines jeden Eigenthümmers, so wie der ganzen Gemeinde. Fr.	Bemerkungen.
							Transport			1700	~~17580~~ 16690	Uebertrag
			Joseph Arnett	Scheur auf Dein berg	46	a	neu gut von Holz gebaut, mit Ziegel und Schindlendach.	550	200	280		
			Dessen	Speicher	46	b	von Holz, alt, doch gut, Schindlendach	110	110	90	~~1880~~ 2070	
			Joseph Brüöllman	Haus und Scheur an ein Andr.	42	9	von Holz, alt doch gut gebaut mit Schaubdach	1000	600	600	600	
			Franz Vonäss	Neuhaus im Rühberg	43	50	von Holz neu gebaut, mit Ziegel und Schaubdach	750	500	500	500	
			Matthias Burcher und Johann Röss	Rühberg	49	31	von Holz, alt, baufällig, Schaubdach	190	150	150	150	
							11tes Latus				~~20710~~ 20010	

Staatsarchiv Luzern A 1143/22

Brand-Assekuranz-Tabelle der Gemeinde Gettnau im Gerichtskreise Wiswyl und Amt Willisau

No. 25

Datum der Einschreibung. Jahr	Monat.	Tag	Namen und Geschlecht des Eigenthümmers.	Benennung des Orts, Hofes oder Gebäudes.	Nummero des Hauses.	Benennung und Beschreibung der Gebäude.	Gutächtliche Schatzung der Beamten nach dem wahren Werthe. Fr.	Schatzung des Eigenthümmers. Fr.	Von der Regierung festgesetzte Schatzung. Fr.	Zusammenzug der Gebäude-Schatzung eines jeden Eigenthümmers, so wie der ganzen Gemeinde. Fr.	Bemerkungen.
						Transport				~~20710~~ 20010	Uebertrag
			Joseph Marti	Kühberg Hausu. Scheur	~~44~~ 52	von Holz, alt u. doch wohl gebaut mit Schaubdach	380	250	250	250	
			Gebrüdern Bussman	Kühberg Hausu. Scheur	453	vin obige baufällig	440	300	300	300	
			Johann Studer	Neuhaus u. Scheur	~~46~~ 52	vin obige, doch wohl gebaut	630	400	400	400	
			Dessen	Spitzarhaus u. Scheur	55	von Holz, alt baufällig, mit Schaubdach	630	400	400	400	
			Balz Suppiger	Stalden Haus u. Scheur	~~47~~ 56	vin obige	750	500	500	500	
						12tes Latus				~~22560~~ 21860	

Staatsarchiv Luzern A 1143/22

Brand-Assekuranz-Tabelle der Gemeinde Gettnau im Gerichtskreise Ettiswyl und Amt Willisau

Datum der Einschreibung. Jahr	Monat.	Tag	Namen und Geschlecht des Eigenthümmers.	Benennung des Orts, Hofes oder Gebäudes.	Nummero des Hauses.		Benennung und Beschreibung der Gebäude.	Gutächtliche Schatzung der Beamten nach dem wahren Werthe. Fr.	Schatzung des Eigenthümmers. Fr.	Von der Regierung festgesezte Schatzung. Fr.	Zusammenzug der Gebäude-Schatzung eines jeden Eigenthümmers, so wie der ganzen Gemeinde. Fr.	Bemerkungen.
							Transport				~~22560~~ 21860	Uebertrag
			Joseph Peter	Stalden Haus und Scheur	~~48~~ 57		von Holz, alt und baufällig, mit Schaubdach	640	500	480		
			Dessen	Speicher	57	a	von Holz wie obige, mit Schindlendach	110	110	90	~~610~~ 570	
			Gebrüdern Arnet	äussern Stalden Haus und Scheur	~~49~~ 58		von Holz, Neu, mit Schindlen und Schaubdach	1690	650	850	~~650~~ 850	
			Jakob Rodel	Nierenberg	~~50~~ 59		von Holz neu aufgebaut, mit Schaubdach	250	200	190	~~200~~ 190	
			Johann Zanger	Carberg	~~51~~ 60		wie obiges	150	100	100	100	
							10tes Latus				~~24120~~ 23570	

Staatsarchiv Luzern A 1143/22

Brand-Assekuranz-Tabelle der Gemeinde Gettnau im Gerichtskreise Wiswyl und Amt Willisau

No. 26.

Datum der Einschreibung. Jahr	Monat.	Tag	Namen und Geschlecht des Eigenthümmers.	Benennung des Orts, Hofes oder Gebäudes.	Nummero des Hauses.	Benennung und Beschreibung der Gebäude.	Gutächtliche Schatzung der Beamten nach dem wahren Werthe. Fr.	Schatzung des Eigenthümmers. Fr.	Von der Regierung festgesetzte Schatzung. Fr.	Zusammenzug der Gebäude-Schatzung eines jeden Eigenthümmers, so wie der ganzen Gemeinde. Fr.	Bemerkungen.
						Transport				~~24120~~ 23570	Uebertrag
			Johan Landpart	Guggiberg	61 ~~52~~	von Holz neu halbaus gebaut mit Schaubdach	150	110	110	110	
			Jakob Bossert	Gehrenstahl	62 ~~53~~	wie obiges	150	110	110	110	
			Klaus Stirnimann	Hinderegg Häusli	63 ~~54~~	wie obiges	150	110	110	110	
			Gem. Gettnau	Kapella		ganz aufgemauert, Ziegeldach	630	800	480	~~800~~ 480	
						Summa				~~25250~~ 24680	

Staatsarchiv Luzern A 1143/22

Brand-Assekuranz-Tabelle der Gemeinde Niederwyl im Gerichtskreise Wiswyl und Amt Willisau

Datum der Einschreibung. Jahr	Monat.	Tag	Namen und Geschlecht des Eigenthümmers.	Benennung des Orts, Hofes oder Gebäudes.	Nummero des Hauses.		Benennung und Beschreibung der Gebäude.	Gutächtliche Schatzung der Beamten nach dem wahren Werthe. Fr.	Schatzung des Eigenthümmers. Fr.	Von der Regierung festgesezte Schatzung. Fr.	Zusammenzug der Gebäude-Schatzung eines jeden Eigenthümmers, so wie der ganzen Gemeinde. Fr.	Bemerkungen.
			Gebrüdern Kurmann	Neu Haus samt Scheur	1	–	von Holz, neu, gut und wohl gebaut mit Schindlendach	1750	1300	1300		
			Dessen	Schweinsscheur	1	a	von Holz, neu gebaut mit Schindlendach	200	150	150	1450	
			Vinzenz Peter	Haussamt Scheur	2	–	von Holz, mittlergattig gebaut mit Schaubdach	750	500	500		
			Dessen	Schweinsscheur	2	a	von Holz, baulos mit Schaubdach	110	100	90	~~600~~ 590	
			Herr Gloggner	Haussamt Scheur	3		von Holz, wie obiges	630		480	~~630~~ 480	
			Hafner Häfliger und Bassi Müller	wie obig	4		von Holz, gut gebaut mit Schaubdach	440	250	250	250	
							1tes Latus				~~2930~~ 2770	

Staatsarchiv Luzern A 1143/22

Brand-Assekuranz-Tabelle der Gemeinde Niederwyl im Gerichtskreise Ettiswyl und Amt Willisau — No. 27.

Datum der Einschreibung. Jahr	Monat.	Tag	Namen und Geschlecht des Eigenthümmers.	Benennung des Orts, Hofes oder Gebäudes.	Nummero des Hauses.	Benennung und Beschreibung der Gebäude.	Gutächtliche Schatzung der Beamten nach dem wahren Werthe. Fr.	Schatzung des Eigenthümmers. Fr.	Von der Regierung festgesezte Schatzung. Fr.	Zusammenzug der Gebäude-Schatzung eines jeden Eigenthümmers, so wie der ganzen Gemeinde. Fr.	Bemerkungen.
						Transport				~~2930~~ 2770	Uebertrag
			Leonzi Sumerhalder	Haus	5	von Holz, aber bloß halbausgebaut mit Schaubdach	250	200	190	~~200~~ 190	
			Kasper Albrecht	Haus samt Scheür	6	von Holz, alt aber gut gebaut mit Schaubdach	750	600	570	~~600~~ 570	
			Jost Baden	vinobiges	7	vinobiges, aber schlechter	380	200	200	200	
			Johan Hunkeler	vinobiges	8	vinobiges aber baulos	880	700	660	~~700~~ 660	
			obige	vinobiges	9	vinobiges aber die Scheürig etwas neu	880	700	660	~~700~~ 660	
						2tes Totus				~~5330~~ 5050	

Staatsarchiv Luzern A 1143/22

Brand-Assekuranz-Tabelle der Gemeinde Niederwyl im Gerichtskreise Eschwyl und Amt Willisau

Datum der Einschreibung. Jahr	Monat.	Tag	Namen und Geschlecht des Eigenthümmers.	Benennung des Orts, Hofes oder Gebäudes.	Nummero des Hauses.		Benennung und Beschreibung der Gebäude.	Gutächtliche Schatzung der Beamten nach dem wahren Werthe. Fr.	Schatzung des Eigenthümmers. Fr.	Von der Regierung festgesetzte Schatzung. Fr.	Zusammenzug der Gebäude-Schatzung eines jeden Eigenthümmers, so wie der ganzen Gemeinde. Fr.	Bemerkungen.
							Transport				~~5330~~ 5050	Uebertrag
			Joseph Klüttiger	Hausstamt Scheur	10 9		von Holz, alt die Scheur etwas besser, mit Schaubdach	500	300	300	300	
			Klaus Summerhalder	vin obiges	11 6		vin obiges, doch gut, mit Schaubdach	500	300	300	300	
			Joseph Meyer	vin obiges	12 11		vin obiges, aber baulos	380	300	290	[illegible]	
			Obige	Ditto	13	a	von Holz Neu gebaut mit Schaubdach	200	160	150	~~460~~ 440	
			Johann Huber	vin obige	14 12		von Holz, gut gemacht mit Schaubdach	1000	600	600	600	
							Suma				~~6990~~ 6690	

Staatsarchiv Luzern A 1143/22

Brand-Assekuranz-Tabelle der Gemeinde Ohmstahl im Gerichtskreise Wiswyl und Amt Willisau No. 28

Datum der Einschreibung. Jahr	Monat.	Tag	Namen und Geschlecht des Eigenthümmers.	Benennung des Orts, Hofes oder Gebäudes.	Nummero des Hauses.		Benennung und Beschreibung der Gebäude.	Gutächtliche Schatzung der Beamten nach dem wahren Werthe. Fr.	Schatzung des Eigenthümmers. Fr.	Von der Regierung festgesezte Schatzung. Fr.	Zusammenzug der Gebäude-Schatzung eines jeden Eigenthümmers, so wie der ganzen Gemeinde. Fr.	Bemerkungen.
			Franz Häfliger	Gibel Haussamt Scheur	1		von Holz, gut gebaut mit Schaubdach	1000	600	600		
			Dessen	Speicher	1	a	vinobige, mit Schindlendach	150	100	100	700	
			Josephs Baden	Haussamt Scheur	2	–	vinobige gut, mit Schaubdach	380	200	200	200	
			Josephs Huber	Ditto	3		vinobiges	880	400	440		
			Dessen	Schwein Scheur	3	a	alt baulos, mit Schaubdach	110	100	100	540	
							1tes Latus				1440	

Staatsarchiv Luzern A 1143/22

Brand-Assekuranz-Tabelle der Gemeinde Ohmstahl im Gerichtskreise Ellisvyl und Amt Willisau

Datum der Einschreibung. Jahr	Monat.	Tag	Namen und Geschlecht des Eigenthümmers.	Benennung des Orts, Hofes oder Gebäudes.	Nummero des Hauses.		Benennung und Beschreibung der Gebäude.	Gutächtliche Schatzung der Beamten nach dem wahren Werthe. Fr.	Schatzung des Eigenthümmers. Fr.	Von der Regierung festgesetzte Schatzung. Fr.	Zusammenzug der Gebäude-Schatzung eines jeden Eigenthümmers, so wie der ganzen Gemeinde. Fr.	Bemerkungen.
							Transport				1400	Uebertrag
			Johan Brun	Haussamt Scheur	4		alt und baulos, mit Schaubdach	190	110	110	110	
			Joseph Baden	vie obige	5	–	alt aber doch gut mit Schaubdach	1000	600	600		
			Dessen	Speicher	5	a	gut, von Holz gemacht, mit Schindelendach	160	110	110	710	
			Joseph Kristen	Haussamt Scheur	6	–	von Holz, gut gebaut, mit Schaubdach	750	400	400	400	
			Leonzi Meyer	Meydt Haussamt Scheur	7		vie obiges aber baulos, mit Schaubdach	440	120	220	720	
							2tes Latus				~~2740~~ 2880	

Staatsarchiv Luzern A 1143/22

Brand-Assekuranz-Tabelle der Gemeinde Amstaldt im Gerichtskreise Wisbyl und Amt Willisau No 29

Datum der Einschreibung. Jahr	Monat.	Tag	Namen und Geschlecht des Eigenthümmers.	Benennung des Orts, Hofes oder Gebäudes.	Nummero des Hauses.		Benennung und Beschreibung der Gebäude.	Gutächtliche Schatzung der Beamten nach dem wahren Werthe. Fr.	Schatzung des Eigenthümmers. Fr.	Von der Regierung festgesezte Schatzung. Fr.	Zusammenzug der Gebäude-Schatzung eines jeden Eigenthümmers, so wie der ganzen Gemeinde. Fr.	Bemerkungen.
							Transport				~~2740~~ 2880	Uebertrag
			gebrüdern Christ.	Bachmat Haussamt Scheur	8	—	von Holz neu gebaut, mit Schaubdach	1380	800	800		
			Dessen	Speicher	8	a	vie obige, mit Schindlendach	380	200	200	1000	
			Leonzi Bucher	Müllerli Haussamt Scheur	9		von Holz, baulos mit Schaubdach	280	120	120	120	
			Anton Liechtsteiner	Bürst Haussamt Scheur	10	—	vie obiges	380		290	~~380~~ 290	
			Johann Meyer	Lürziger Hofhaus u. Scheur	11		ein grosses gut gebautes Haus mit Schaubdach	1250	1000	940		
							3tes Latus				~~4240~~ ~~4390~~ 4290	

Staatsarchiv Luzern A 1143/22

Brand-Assekuranz-Tabelle der Gemeinde Ohmstahl im Gerichtskreise Ettiswyl und Amt Willisau

Datum der Einschreibung. Jahr	Monat.	Tag	Namen und Geschlecht des Eigenthümmers.	Benennung des Orts, Hofes oder Gebäudes.	Nummero des Hauses.		Benennung und Beschreibung der Gebäude.	Gutächtliche Schatzung der Beamten nach dem wahren Werthe. Fr.	Schatzung des Eigenthümmers. Fr.	Von der Regierung festgesezte Schatzung. Fr.	Zusammenzug der Gebäude-Schatzung eines jeden Eigenthümmers, so wie der ganzen Gemeinde. Fr.	Bemerkungen.
							Transport			940	~~4240~~ 4290	Uebertrag
			Johann Meyer	Schweinscheur	11	a	Bauloß	110		90		
			Dessen	Speicher	11	b	alt, doch gut, mit Schindlendach	150		120	~~1260~~ 1150	
			Johann Steiner	Kleinbürzigen Hausu Scheur	12	-	von Holz, gut, mit Schaubdach	880	400	440		
			Dessen	Speicher	12	a	alt mit Schindlendach	150	150	120		
			Dessen	Schweinscheur	12	b	Neu u. gut, Schindlendach	200	150	150	~~700~~ 710	
			Gebrüdern Kurmann	Bachmat Hausu Scheur	13	-	alt, aber doch gut mit Schaub u. Schindlendach	1000	700	700		
							4tes Latus			700	~~6200~~ ~~6150~~ 6150	

Staatsarchiv Luzern A 1143/22

Brand-Assekuranz-Tabelle der Gemeinde Ohmstahl im Gerichtskreise Elisbühl und Amt Willisau No. 30.

Datum der Einschreibung. Jahr	Monat.	Tag	Namen und Geschlecht des Eigenthümmers.	Benennung des Orts, Hofes oder Gebäudes.	Nummero des Hauses.		Benennung und Beschreibung der Gebäude.	Gutächtliche Schatzung der Beamten nach dem wahren Werthe. Fr.	Schatzung des Eigenthümmers. Fr.	Von der Regierung festgesetzte Schatzung. Fr.	Zusammenzug der Gebäude-Schatzung eines jeden Eigenthümmers, so wie der ganzen Gemeinde. Fr.	Bemerkungen.
							Transport			700	~~6200~~ 6150	Uebertrag
			gebrüdern Kurmann	Speicher	13	a	von Holz gut gebaut mit Schindlendach	250	200	190	~~900~~ 890	
			Ludw. Büttler und Franz Stoker	Rolrüttiphaussamt Scheur	14	15	alt bauloß, mit Schaubdach	310	250	240	~~250~~ 240	
			gebrüdern Kurmann	Landsperg Haus u. Scheur	15	/	von Holz ganz neu u. gut gebaut mit Schindlendach	2750	2000	2000		
			Dessen	Speicher	16	a	alt, mit Schindlendach	150	120	120		
			Dessen	Kleinhüsli	17	–	alt u. bauloß, mit Staubdach	190	120	120	~~240~~ 2240	
							5tes Latus				~~7590~~ 9620	

Staatsarchiv Luzern A 1143/22

Brand-Assekuranz-Tabelle der Gemeinde Ohmstahl im Gerichtskreise Mirwyl und Amt Willisau

Datum der Einschreibung. Jahr	Monat.	Tag	Namen und Geschlecht des Eigenthümmers.	Benennung des Orts, Hofes oder Gebäudes.	Nummero des Hauses.	Benennung und Beschreibung der Gebäude.	Gutächtliche Schatzung der Beamten nach dem wahren Werthe. Fr.	Schatzung des Eigenthümmers. Fr.	Von der Regierung festgesezte Schatzung. Fr.	Zusammenzug der Gebäude-Schatzung eines jeden Eigenthümmers, so wie der ganzen Gemeinde. Fr.	Bemerkungen.
						Transport				~~7590~~ 9620	Uebertrag
			Jost Brüölmann	Kellerweyd Haus samt Scheur	17	von Holz, gut, mit Schaubdach	1000	700	700		
			Dessen	alt Haus	19	von Holz alt und böß, mit Schaubdach	250	200	200	900	
			Josephs Sumerhalder	Schatweid Häusli	20	ein kleines Häusli, mit Schaubdach	250	200	200	200	
			Josephs Baden	Weydhäusli	21	von Holz klein aber neu, mit Schaubdach	380	200	200	200	
						Summa				~~8890~~ ~~8780~~ 10820	

Staatsarchiv Luzern A 1143/22

Brand-Assekuranz-Tabelle der Gemeinde Schötz im Gerichtskreise Ettiswyl und Amt Willisau No. 31.

Datum der Einschreibung. Jahr	Monat.	Tag	Namen und Geschlecht des Eigenthümmers.	Benennung des Orts, Hofes oder Gebäudes.	Nummero des Hauses.		Benennung und Beschreibung der Gebäude.	Gutächtliche Schatzung der Beamten nach dem wahren Werthe. Fr.	Schatzung des Eigenthümmers. Fr.	Von der Regierung festgesetzte Schatzung. Fr.	Zusammenzug der Gebäude-Schatzung eines jeden Eigenthümmers, so wie der ganzen Gemeinde. Fr.	Bemerkungen.
			Johann Kirchsteiner	Hostris Haussamt Scheür	1	–	Von Holz, alt, mit Schaubdach	1000	400	500		
			Dessen	Spiecher	–	a	vin obige, mit Schindlendach	100	100	80		
			Dessen	Schwein-Scheür	–	b	Von Holz, neü, mit Schindlendach	200	200	150	~~700~~ 730	
			Johann Bellman	Hostris Haussamt Scheür	2	–	Von Holz, alt u. boß, mit Schaubdach	310	200	200	200	
			Johann Steiner	Ditto Haus u. Scheür	3	–	Von Holz, gut mit Schaubdach	1620	800	810		
			Dessen	Spiecher	–	a	Von Holz, gut, Schindlendach	250	200	190		
			Dessen	Schwein Scheür	–	b	vin obige, Neü, gut	200	150	150	1150	
							1tes Latus				~~2050~~ 2080	

Staatsarchiv Luzern A 1143/22

Brand-Assekuranz-Tabelle der Gemeinde Schötz im Gerichtskreise Wiswyl und Amt Willisau

Datum der Einschreibung. Jahr	Monat.	Tag	Namen und Geschlecht des Eigenthümmers.	Benennung des Orts, Hofes oder Gebäudes.	Nummero des Hauses.		Benennung und Beschreibung der Gebäude.	Gutächtliche Schatzung der Beamten nach dem wahren Werthe. Fr.	Schatzung des Eigenthümmers. Fr.	Von der Regierung festgesezte Schatzung. Fr.	Zusammenzug der Gebäude-Schatzung eines jeden Eigenthümmers, so wie der ganzen Gemeinde. Fr.	Bemerkungen.
							Transport				~~2050~~ 2080	Uebertrag
			Jost Riechtsteiner	Hostris Haus u. Scheur	4		von Holz, gut, mit Strohdach u. zweyfacher Wohnung	1000	500	500	500	
			Josephs Graf	im Semmoss Haus u. Scheur	5		ein obiges	1250	1000	940		
			Dessen	Schmiede	5	a	von Holz, neu, gut, mit Schindeldach	250	250	190		
			Dessen	Schweinscheur	5	b	von Holz gut, mit Schaubdach	150	150	120		
			Dessen nebenthaus	Wyssenhussen	11	c	von Holz, alt, mit Schaubdach	560	450	420	~~850~~ 1670	
			St. Urban	Haus u. Scheur	6	–	von Holz, alt mit Schaubdach	280		210	210	
			Lorenz Bysang	im Moos Haus u. Scheur	7	–	von Holz alt, mit Schaubdach	630	350	350	350	
							2tes Latus				~~3750~~ 4810	

Staatsarchiv Luzern A 1143/22

Brand-Assekuranz-Tabelle der Gemeinde Schötz — im Gerichtskreise Ettisvyl und Amt Willisau — No 32

Datum der Einschreibung. Jahr	Monat.	Tag	Namen und Geschlecht des Eigenthümmers.	Benennung des Orts, Hofes oder Gebäudes.	Nummero des Hauses.		Benennung und Beschreibung der Gebäude.	Gutächtliche Schatzung der Beamten nach dem wahren Werthe. Fr.	Schatzung des Eigenthümmers. Fr.	Von der Regierung festgesetzte Schatzung. Fr.	Zusammenzug der Gebäude-Schatzung eines jeden Eigenthümmers, so wie der ganzen Gemeinde. Fr.	Bemerkungen.
							Transport				~~3750~~ 4810	Uebertrag
			Johann Amrein	Tiffig Haus und Scheur	8	–	von Holz, alt, mit Schaubdach	250	200	190	~~200~~ 190	
			Joseph Eyholzer	Wissenhaus Haus und Scheur	9	–	von Holz, alt, mit Schaubdach	380	300	290	~~300~~ 290	
			Joseph Acherman	Dietto	10		wie obige	290	250	220	~~250~~ 220	
					11 vide 5							
			Gebrüdern Bucher	Roh, Haus und Scheur	11	–	von Holz, gut, doch schon alt, mit Schaubdach —	1130	700	700		
			Dessen	Speicher	12	a	von Holz, alt, doch noch gut mit Schindlendach —	180	100	100	800	
							3tes Latus				~~5300~~ 6310	

Staatsarchiv Luzern A 1143/22

Brand-Assekuranz-Tabelle der Gemeinde Schötz im Gerichtskreise Ettiwyl und Amt Willisau

Datum der Einschreibung. Jahr	Monat.	Tag	Namen und Geschlecht des Eigenthümmers.	Benennung des Orts, Hofes oder Gebäudes.	Nummero des Hauses.		Benennung und Beschreibung der Gebäude.	Gutächtliche Schatzung der Beamten nach dem wahren Werthe. Fr.	Schatzung des Eigenthümmers. Fr.	Von der Regierung festgesetzte Schatzung. Fr.	Zusammenzug der Gebäude-Schatzung eines jeden Eigenthümmers, so wie der ganzen Gemeinde. Fr.	Bemerkungen.
							Transport				~~5300~~ 6310	Uebertrag
			Johann Hodel	Rohmülli	12	–	von Holz, stok hochgemauret, gut, mit Ziegeldach, und mühli geräthschaft		2000	1500		
			Dessen	Scheur	13	a	von Holz, alt, mit Strohdach	560	250	280		
			Dessen	Speicher	13	b	von Holz, neu, mit Schindlendach	350	300	270		
			Dessen	Schweinscheur	13	c	wie obige	280	200	200		
			Dessen	Rybe	13	d	von Holz alt, mit Schaubdach	100	100	80	~~2850~~ 2330	
			Marti Meyers seel.	Schötz, Haus u. Scheur	13		von Holz, gut, die behausung ganz neu – mit Schaubdach	1030	1030	760		
							4tes Status				~~8150~~ 8640	

Staatsarchiv Luzern A 1143/22

Brand-Assekuranz-Tabelle der Gemeinde Schötz im Gerichtskreise Wisvyl und Amt Willisau — No. 33.

Datum der Einschreibung. Jahr	Monat.	Tag	Namen und Geschlecht des Eigenthümmers.	Benennung des Orts, Hofes oder Gebäudes.	Nummero des Hauses.		Benennung und Beschreibung der Gebäude.	Gutächtliche Schatzung der Beamten nach dem wahren Werthe. Fr.	Schatzung des Eigenthümmers. Fr.	Von der Regierung festgesetzte Schatzung. Fr.	Zusammenzug der Gebäude-Schatzung eines jeden Eigenthümmers, so wie der ganzen Gemeinde. Fr.	Bemerkungen.
							Transport			760	~~8150~~ 8640	Uebertrag
			Marti Meyer seel.	Scheurli	14	a	von Holz, alt, mit Schaubdach	230	230	180		
			Dessen	Speicher	14	b	von Holz, gut, neu, mit Schindlendach	250	250	190	~~1510~~ 1130	
			Kunrad Vogel	Haussamt Scheur	14 (5)	—	von Holz, ist niedergeschlossen u. die aufrichten auf dem Platz — sollen in Kurzerzeit wiederum, neu stehen.	630	400	400		
			Dessen	Speicher	15	a	von Holz, alt, mit Schindlendach	100	100	80	~~500~~ 480	
			Johann Meyer	Mülli	15 (6)	—	von Steingemaurt, alt doch gut, mit Ziegeldach —	3750	3000	2250		
							5tes Latus			2250	~~10160~~ 10250	

Staatsarchiv Luzern A 1143/22

Brand-Assekuranz-Tabelle der Gemeinde Schötz im Gerichtskreise Ettiswyl und Amt Willisau.

Datum der Einschreibung. Jahr	Monat.	Tag	Namen und Geschlecht des Eigenthümmers.	Benennung des Orts, Hofes oder Gebäudes.	Nummero des Hauses.		Benennung und Beschreibung der Gebäude.	Gutächtliche Schatzung der Beamten nach dem wahren Werthe. Fr.	Schatzung des Eigenthümmers. Fr.	Von der Regierung festgesetzte Schatzung. Fr.	Zusammenzug der Gebäude-Schatzung eines jeden Eigenthümmers, so wie der ganzen Gemeinde. Fr.	Bemerkungen.
							Transport			2250	~~10160~~ 10250	Uebertrag
			Johan Meyers	Neu Haus und Scheur	17	a	von Holz, neu, gut, mit Schaubdach	630	500	480		
			Dessen	Scheur	16	ab	von Holz, stahl hoch gemaurt, neu gut mit Schaubdach	3130	2500	2350		
			Dessen	Speicher	16	c	von Holz, neu, gut, mit Schinkendach	350	350	270		
			Dessen Sr	Schweinsscheur	16	d	von Holz, neu, gut, mit Ziegeldach	300	300	230	~~6650~~ 5580	
			Sigrist Summerhalder	Haus u. Scheur	18	–	von Holz, alt, mit Strohdach	380	300	290	~~300~~ 290	
			Joseph Leonz bettig	vie obige	17	–	vie obiges	380	200	200	200	
							6tes Latus				~~17310~~ 16320	

Staatsarchiv Luzern A 1143/22

Brand-Assekuranz-Tabelle der Gemeinde Schötz im Gerichtskreise Ettiswyl und Amt Willisau No. 34

Datum der Einschreibung. Jahr	Monat.	Tag	Namen und Geschlecht des Eigenthümmers.	Benennung des Orts, Hofes oder Gebäudes.	Nummero des Hauses.		Benennung und Beschreibung der Gebäude.	Gutächtliche Schatzung der Beamten nach dem wahren Werthe. Fr.	Schatzung des Eigenthümmers. Fr.	Von der Regierung festgesetzte Schatzung. Fr.	Zusammenzug der Gebäude-Schatzung eines jeden Eigenthümmers, so wie der ganzen Gemeinde. Fr.	Bemerkungen.
							Transport				17310 16320	Uebertrag
			Joseph Grossman und Joseph Krey	Haussamt Scheur	20 18	21 –	von Holz, alt, mit Schaubdach, zweyfacher	450	250	250	250	
			Gebrüdern Achermann und Klaus Mutz	vin obiges	22 19	23	vin obiges, doch halbschindlendach	660	330	330	330	
			Adam Summerhalder Jakob Riechtsteiner	vin obiges	24 20	25	vin obiges, mit Schaubdach	300	240	230	~~240~~ 230	
			Johann Wettervald	unter Hübeli vin obige	21	–	von Holz, Ettwas neü, mit Schaubdach	440	350	330	~~350~~ 330	
			Ludi Graber ~~22~~	ober Hübeli Hausschein	7 22	–	von Holz, alt, mit Schaubdach	380	200	200	200	
							7tes Latus				~~18680~~ 17660	

Staatsarchiv Luzern A 1143/22

Brand-Assekuranz-Tabelle der Gemeinde Schötz — im Gerichtskreise Ettiswyl und Amt Willisau —

Datum der Einschreibung. Jahr	Monat.	Tag	Namen und Geschlecht des Eigenthümmers.	Benennung des Orts, Hofes oder Gebäudes.	Nummero des Hauses.		Benennung und Beschreibung der Gebäude.	Gutächtliche Schatzung der Beamten nach dem wahren Werthe. Fr.	Schatzung des Eigenthümmers. Fr.	Von der Regierung festgesezte Schatzung. Fr.	Zusammenzug der Gebäude-Schatzung eines jeden Eigenthümmers, so wie der ganzen Gemeinde. Fr.	Bemerkungen.
							Transport				~~18680~~ 17660	Uebertrag
			Klaus Ambüöll und Melchior Büttler	Haususcheur	~~23~~ 28	29	von Holz, alt, mit Strohdach	400	250	250	250	
			Melchior Krey	vin obigen	~~24~~ 30	–	von Holz, gut, mit Schaubdach	750	500	500		
			Jessen	Haus	~~31~~	a	von Holz, Böß, mit Schaubdach	250	200	200	700	
			Leonzi Ambüöl	Haususcheur	~~25~~ 32	–	vin obiges	400	320	300	~~320~~ 300	
			Johann Lütolf	vin obiges	~~26~~ 33	–	von Holz, alt, mit Schaubdach	500	300	300	300	
			Jakob Grieß und Johann Greber	vin obigen	~~27~~ 34	35 –	vin obiges	380	300	300	300	
							8tes Latus				~~20550~~ 19510	

Staatsarchiv Luzern A 1143/22

Brand-Assekuranz-Tabelle der Gemeinde Schötz im Gerichtskreise Ettiswyl und Amt Willisau No. 35

Datum der Einschreibung. Jahr	Monat.	Tag	Namen und Geschlecht des Eigenthümmers.	Benennung des Orts, Hofes oder Gebäudes.	Nummero des Hauses.		Benennung und Beschreibung der Gebäude.	Gutächtliche Schatzung der Beamten nach dem wahren Werthe. Fr.	Schatzung des Eigenthümmers. Fr.	Von der Regierung festgesezte Schatzung. Fr.	Zusammenzug der Gebäude-Schatzung eines jeden Eigenthümmers, so wie der ganzen Gemeinde. Fr.	Bemerkungen.
							Transport				~~20550~~ 19910	Uebertrag
			Gebrüder Kummerhalder des Hansselis Söhne	Haussamt Scheüer	~~28~~ 36	/	von Holz, alt, mit Schaubdach	290	230	220	~~230~~ 220	
			Mauriz Murj	vie obige	~~29~~ 37	/	von Holz gut, mit Schaubdach	1130	600	600		
			Dessen	Speicher	~~37~~	a	von Holz, gut, mit Schindlendach	100	100	80	~~700~~ 680	
			Josephs Geber Zimmermann und Kathrina Meyer	Haussamt Scheüer	~~30~~ 38	39	von Holz, gut, mit zweyfacher Wohnung mit Schaubdach	550	420	420	420	
			Johann Buocher Jakob Krey und Mariana Bättig	Prosoß güggelj Kurrettmariana Haussamt Scheüer	~~31~~ 40 41 42		vie obige mit dreyfacher Wohnung	500	400	380	~~400~~ 380	
							9te Latus				~~22300~~ 21610	

Staatsarchiv Luzern A 1143/22

Brand-Assekuranz-Tabelle der Gemeinde Schötz im Gerichtskreise Ettiswyl und Amt Willisau

Datum der Einschreibung. Jahr	Monat.	Tag	Namen und Geschlecht des Eigenthümmers.	Benennung des Orts, Hofes oder Gebäudes.	Nummero des Hauses.		Benennung und Beschreibung der Gebäude.	Gutächtliche Schatzung der Beamten nach dem wahren Werthe. Fr.	Schatzung des Eigenthümmers. Fr.	Von der Regierung festgesetzte Schatzung. Fr.	Zusammenzug der Gebäude-Schatzung eines jeden Eigenthümmers, so wie der ganzen Gemeinde. Fr.	Bemerkungen.
							Transport				~~22300~~ 21610	Uebertrag
			Jakob Zumbeler	Haussamt Scheur	32	—	von Holz, gut, mit Schaubdach	450	300	300	300	
			Johann Hügi und Richter Maurizi Büöller	Schrimmer Haus und Scheur	33 44	— 45	wie obige, doch alt, mit Schaubdach	500	350	350	350	
			Maurizi und Andreas die Büöller	Schmitten	34 46	— 47	Stockhoch gemaurt hernach von Holz, neu gut – mit Ziegeldach mit zweyfacher Wohnung	3400	3000	2250		
			Dessen	Scheur	47	a	von Holz, alt, mit Ziegeldach		500	380		
			Dessen	Speicher	47	b	von Holz, gut, mit Schindlendach	300	300	230		
			Andreas Büöllers	Schweinscheur	47	c	von Holz, neu, mit Ziegeldach	230	290	180		
							1ter Latus			3040	~~22950~~ 22260	

Staatsarchiv Luzern A 1143/22

Brand-Assekuranz-Tabelle der Gemeinde Schötz im Gerichtskreise Wiswyl und Amt Willisau No. 36

Datum der Einschreibung. Jahr	Monat.	Tag	Namen und Geschlecht des Eigenthümmers.	Benennung des Orts, Hofes oder Gebäudes.	Nummero des Hauses.		Benennung und Beschreibung der Gebäude.	Gutächtliche Schatzung der Beamten nach dem wahren Werthe. Fr.	Schatzung des Eigenthümmers. Fr.	Von der Regierung festgesezte Schatzung. Fr.	Zusammenzug der Gebäude-Schatzung eines jeden Eigenthümmers, so wie der ganzen Gemeinde. Fr.	Bemerkungen.
							Transport			3040	~~22950~~ 22260	Uebertrag
			Mauriz Büttners	Schwein-Scheuer	~~46~~	d a	von Holz, neu — mit Ziegeldach	200	200	150	~~4230~~ 3190	
			Jakob Greber	Haussamt Scheuer	48 ~~35~~	—	von Holz, gut, mit Schaubdach		800	600		
			Dessen	2te Haus	71	a	von Holz, böß, mit Schaubdach	250	200	190		
			Dessen	Speicher	48	b	von Holz, neu gut, mit Schindlen-dach	200	200	150	~~1200~~ 940	
			Melchior Hüggi	Haussamt Scheuer	49 ~~36~~	—	von Holz gut, mit Schaubdach	440	350	330	~~350~~ 330	
			Joseph Isach seel. Kinder	vie obige	51 ~~37~~	—	vie obige	440	300	300	300	
							11tes Latus				~~29030~~ 27020	

Staatsarchiv Luzern A 1143/22

Brand-Assekuranz-Tabelle der Gemeinde Schötz im Gerichtskreise Ettiswyl und Amt Willisau —.

Datum der Einschreibung. Jahr	Monat.	Tag	Namen und Geschlecht des Eigenthümmers.	Benennung des Orts, Hofes oder Gebäudes.	Nummero des Hauses.		Benennung und Beschreibung der Gebäude.	Gutächtliche Schatzung der Beamten nach dem wahren Werthe. Fr.	Schatzung des Eigenthümmers. Fr.	Von der Regierung festgesetzte Schatzung. Fr.	Zusammenzug der Gebäude-Schatzung eines jeden Eigenthümmers, so wie der ganzen Gemeinde. Fr.	Bemerkungen.
							Transport				~~29030~~ 27020	Uebertrag
			Antonj Summerhalder	Haussamt Scheuer	~~38~~ 51	—	von Holz, alt, mit Schaubdach	1000	500	500	500	
			Gebrüdern Humbeler	Wagners Haussamt Scheuer	~~39~~ 52	53 —	wie obige	400	320	300	~~320~~ 300	
			Gebrüdern Vonäsch	Seillers Haussamt Scheuer	~~40~~ 54	—	wie obige	400	300	300	300	
			Gebrüdern Wirz	Deutschen Haussamt Scheuer	~~41~~ 55	—	wie obige	440	350	330	~~350~~ 330	
			Gebrüdern Haurj	Deß Ersten Haus	~~42~~ 56	57	von Holz, gut, mit Ziegeldach und zweyfacher Wohnung —	1780	1200	1200		
							12tes Latus			1200	~~30500~~ 28450	

Staatsarchiv Luzern A 1143/22

Brand-Assekuranz-Tabelle der Gemeinde Schötz im Gerichtskreise Wisvyl und Amt Willisau No 37

Datum der Einschreibung. Jahr	Monat.	Tag	Namen und Geschlecht des Eigenthümmers.	Benennung des Orts, Hofes oder Gebäudes.	Nummero des Hauses.		Benennung und Beschreibung der Gebäude.	Gutächtliche Schatzung der Beamten nach dem wahren Werthe. Fr.	Schatzung des Eigenthümmers. Fr.	Von der Regierung festgesezte Schatzung. Fr.	Zusammenzug der Gebäude-Schatzung eines jeden Eigenthümmers, so wie der ganzen Gemeinde. Fr.	Bemerkungen.
							Transport			1200	~~30500~~ 28450	Uebertrag
			gebrüder Haurj	Scheur	~~57~~	a	von Holz, gut, mit Strohdach	1000	800	750		
			Dessen	Speicher	~~57~~	b	wie obige, mit Schindlendach	200	120	120		
			Dessen	Schweinsteur	~~57~~	c	wie obige	200	120	120	~~2240~~ 2190	
			Josephs Sidler	Wirzhaus	50 ~~43~~	–	von Holz, gut, mit Schindlendach	1500	1500	1130		
			Dessen	Scheur	~~58~~	a	von Holz, alt, mit einem Schaubdach	310	400	240		
			Dessen	Speicher	~~58~~	b	wie obige, mit Schindlendach	100	100	80	~~2000~~ 1450	
			gebrüdern Kreyz	Haussamt Scheur	59 ~~44~~	–	von Holz gut, mit Schaubdach	380	200	200	200	
							Bdtr. Latus				~~34940~~ 32290	

Staatsarchiv Luzern A 1143/22

Brand-Assekuranz-Tabelle der Gemeinde Schötz im Gerichtskreise Wisvyl und Amt Willisau

Datum der Einschreibung. Jahr	Monat.	Tag	Namen und Geschlecht des Eigenthümmers.	Benennung des Orts, Hofes oder Gebäudes.	Nummero des Hauses.		Benennung und Beschreibung der Gebäude.	Gutächtliche Schatzung der Beamten nach dem wahren Werthe. Fr.	Schatzung des Eigenthümmers. Fr.	Von der Regierung festgesezte Schatzung. Fr.	Zusammenzug der Gebäude-Schatzung eines jeden Eigenthümmers, so wie der ganzen Gemeinde. Fr.	Bemerkungen.
							Transport				~~34940~~ 32290	Uebertrag
			Pauli Bucher	Haussamt Scheur	60 45		von Holz, gut, halb neu, mit Schaubdach	1130	600	600	600	
			Jakob Vonäss	vinobigen	46		vinobigen	880	500	500		
			Dessen	Speicher	61	a	von Holz neu, mit Schindlendach	250	200	200		
			Dessen	Nebenthaus	62	b	von Holz böss, mit Schaubdach	310	200	200	900	
			Joseph Bucher	Rossebeli Hausdscheur	63 47		von Holz, alt, mit Schaubdach	750	500	500	500	
			gebrüdern Bossart gebrüdern greber	Haussamt Scheur	64 48	65	vinobigen, doch mit zweyfacher Wohnung	530	450	400	~~450~~ 400	
							14tes Latus				~~37390~~ 34690	

Staatsarchiv Luzern A 1143/22

Brand-Assekuranz-Tabelle der Gemeinde Schötz — im Gerichtskreise Wiswyl — und Amt Willisau — No. 38 —

Datum der Einschreibung. Jahr	Monat.	Tag	Namen und Geschlecht des Eigenthümmers.	Benennung des Orts, Hofes oder Gebäudes.	Nummero des Hauses.		Benennung und Beschreibung der Gebäude.	Gutächtliche Schatzung der Beamten nach dem wahren Werthe. Fr.	Schatzung des Eigenthümmers. Fr.	Von der Regierung festgesetzte Schatzung. Fr.	Zusammenzug der Gebäude-Schatzung eines jeden Eigenthümmers, so wie der ganzen Gemeinde. Fr.	Bemerkungen.
							Transport				~~37390~~ 34690	Uebertrag
			Gebrüdern Graf	im Dorf Hausschüeur	49 66	67	von Holz, gut, mit Schaubdach — mit zweyfacher Wohnung —	1020	800	760	760	
			Johann Bossart	Haussamt Scheur	68 50		von Holz, gut, mit Schaubdach	1130	500	570		
			Dessen	Speicher	68	a	von Holz, gut, mit Schindlendach	150	100	100	~~600~~ 670	
			Joseph Greber	Albyhaus und Scheur	69 51		von Holz, gut, mit Schaubdach	530	300	300		
			Dessen	Speicher	69	a	von Holz, alt, mit Schindlendach	150	100	100	400	
			Joseph Greber	Dambur Hausschüeur	70 52 71	vide 48	von Holz, alt, mit Schaubdach	380	200	200	200	
							15tes Latus				~~39390~~ 36720	

Staatsarchiv Luzern A 1143/22

Brand-Assekuranz-Tabelle der Gemeinde Schötz im Gerichtskreise Ettisvyl und Amt Willisau

Datum der Einschreibung. Jahr	Monat.	Tag	Namen und Geschlecht des Eigenthümmers.	Benennung des Orts, Hofes oder Gebäudes.	Nummero des Hauses.		Benennung und Beschreibung der Gebäude.	Gutächtliche Schatzung der Beamten nach dem wahren Werthe. Fr.	Schatzung des Eigenthümmers. Fr.	Von der Regierung festgesetzte Schatzung. Fr.	Zusammenzug der Gebäude-Schatzung eines jeden Eigenthümmers, so wie der ganzen Gemeinde. Fr.	Bemerkungen.
							Transport				~~39390~~ 36760	Uebertrag
			Anton Bossart	Haussamt Scheur	~~53~~ 72	–	von Holz, alt, mit Schaubdach	750	400	400		
			Dessen	Speicher	~~72~~	a	von Holz, alt, mit Schindlendach	150	100	100	500	
			Joseph Meyer	Haussamt Scheur	~~54~~ 73	–	von Holz, alt, mit Schaubdach	380	300	290	~~300~~ 290	
			Leonz Amen und Mauriz Greber	vin obige	~~55~~ 74	75 –	vin obige, mit zweyfacher Wohnung	360	250	250	250	
			Gebrüdern Lütolf	vin obige	~~56~~ 77	–	von Holz, mit Schaubdach, alt	500	400	380	~~400~~ 380	
							16tes Latus				~~40840~~ 38180	

Staatsarchiv Luzern A 1143/22

Brand-Assekuranz-Tabelle der Gemeinde Schötz im Gerichtskreise Elisvyl und Amt Willisau — No. 39 —

Datum der Einschreibung. Jahr	Monat.	Tag	Namen und Geschlecht des Eigenthümmers.	Benennung des Orts, Hofes oder Gebäudes.	Nummero des Hauses.		Benennung und Beschreibung der Gebäude.	Gutächtliche Schatzung der Beamten nach dem wahren Werthe. Fr.	Schatzung des Eigenthümmers. Fr.	Von der Regierung festgesetzte Schatzung. Fr.	Zusammenzug der Gebäude-Schatzung eines jeden Eigenthümmers, so wie der ganzen Gemeinde. Fr.	Bemerkungen.
							Transport				~~40840~~ 38180	Uebertrag
	0		Joseph Steiner	Luthern	57	–	von Holz, alt, mit Schaubdach —	880	700	660		
			Dessen	Speicher	77	a	von Holz, gut, mit Schindlendach	120	120	90		
			Dessen	Nebenthaus	128	b	vie obige, mit Schaubdach	250	200	190	~~1020~~ 940	
			Gebrüdern Summerhalder	Luthern Haussamt Scheur	58	–	vie obige	780	400	400	400	
			Jakob Jug	Luthern vie obige	59	–	vie obige —	730	500	500	500	
			Joseph Jug	vie obige	60		vie obige	380	300	290	~~300~~ 290	
							17tes Latus				~~43060~~ 40360	

Staatsarchiv Luzern A 1143/22

Brand-Assekuranz-Tabelle der Gemeinde Schötz im Gerichtskreise Ettiswyl und Amt Willisau

Datum der Einschreibung. Jahr	Monat.	Tag	Namen und Geschlecht des Eigenthümmers.	Benennung des Orts, Hofes oder Gebäudes.	Nummero des Hauses.		Benennung und Beschreibung der Gebäude.	Gutächtliche Schatzung der Beamten nach dem wahren Werthe. Fr.	Schatzung des Eigenthümmers. Fr.	Von der Regierung festgesetzte Schatzung. Fr.	Zusammenzug der Gebäude-Schatzung eines jeden Eigenthümmers, so wie der ganzen Gemeinde. Fr.	Bemerkungen.
							Transport				~~43060~~ 40310	Uebertrag
			Hafer Müller	gelang Haussamt Scheur	61	–	von Holz, gut, mit Schaubdach	440	350	330	~~350~~ 330	
			Kasper Kriess	vinobigen	62	–	von Holz, ganz Neu, gut Etwas aufgemaurt, mit Schaub und Schindlendach		2500	1880		
			dessen	Speicher	82	a	von Holz, Neu, mit Schindlendach	300	200	200	2700 2080	
			Joseph Ernsten seel. Erben	Haussamt Scheur umgläng	63	–	von Holz, Böß, mit Schaubdach	250	150	150	150	
			Gebrüdern Albrecht	vinobigen	64	–	von Holz, gut, mit Schaubdach	880	700	660	[illegible]	
							18tes Latus			660	~~46260~~ 42870	

Staatsarchiv Luzern A 1143/22

Brand-Assekuranz-Tabelle der Gemeinde Schötz im Gerichtskreise Ettisrüt und Amt Willisau No. 40

Datum der Einschreibung. Jahr	Monat.	Tag	Namen und Geschlecht des Eigenthümmers.	Benennung des Orts, Hofes oder Gebäudes.	Nummero des Hauses.		Benennung und Beschreibung der Gebäude.	Gutächtliche Schatzung der Beamten nach dem wahren Werthe. Fr.	Schatzung des Eigenthümmers. Fr.	Von der Regierung festgesetzte Schatzung. Fr.	Zusammenzug der Gebäude-Schatzung eines jeden Eigenthümmers, so wie der ganzen Gemeinde. Fr.	Bemerkungen.
							Transport			660	~~46260~~ 42870	Uebertrag
			gebrüdern Albrecht	Spiecher	~~84~~	a	von Holz, alt, mit Schaubdach	100	100	80	~~800~~ 740	
			Franz Heggi	Öhler Haus	8 ~~65~~	–	von Holz, neu, Ettwas untermaurt mit Ziegeldach		900	680		
			Dessen	Öhlj	~~85~~	a	von Holz, alt, mit Schindlendach	700	700	530		
			Dessen	Nebenthaus	~~86~~	b	von Holz neu, mit Schaubdach	250	200	190		
			Dessen	Sage	~~85~~	6 c	von Holz, neu, mit Schindlendach	300	300	230	~~2100~~ 1630	
			Anton Kelber	Haussamt Scheur im Gläng	87 ~~66~~	–	von Holz, gut, mit Schaubdach	1250	1250	940		
							19tes Latus			940	~~49160~~ 45240	

Staatsarchiv Luzern A 1143/22

Brand-Assekuranz-Tabelle der Gemeinde Schötz im Gerichtskreise Ettiswyl und Amt Willisau

Datum der Einschreibung. Jahr	Monat.	Tag	Namen und Geschlecht des Eigenthümmers.	Benennung des Orts, Hofes oder Gebäudes.	Nummero des Hauses.		Benennung und Beschreibung der Gebäude.	Gutächtliche Schatzung der Beamten nach dem wahren Werthe. Fr.	Schatzung des Eigenthümmers. Fr.	Von der Regierung festgesetzte Schatzung. Fr.	Zusammenzug der Gebäude-Schatzung eines jeden Eigenthümmers, so wie der ganzen Gemeinde. Fr.	Bemerkungen.
							Transport			940	~~49160~~ 45240	Uebertrag
			Anton Kelber	Spiecher	~~87~~	a	von Holz, Neu, mit Ziegeldach	300	300	230	~~1550~~ 1170	
			Joseph Hüfliger	Wellenberg Hausamt Scheur	88 67	–	von Holz Neu, mit Schaubdach	500	250	250	250	
			Franz Bettig	vinobige	68	–	von Holz, gut, mit Schaubdach	500	250	250	250	
			Gebrüdern Bossart	vinobige	69	–	vinobige	500	300	300	300	
			Antoni Kunz	vinobige	91 70	–	vinobige, Neu, mit Schaubdach	580	400	400	400	
							20tes Latus				~~51910~~ 47610	

Staatsarchiv Luzern A 1143/22

Brand-Assekuranz-Tabelle der Gemeinde Schötz im Gerichtskreise Ettiswyl und Amt Willisau No. 41

Datum der Einschreibung. Jahr	Monat.	Tag	Namen und Geschlecht des Eigenthümmers.	Benennung des Orts, Hofes oder Gebäudes.	Nummero des Hauses.	Benennung und Beschreibung der Gebäude.	Gutächtliche Schatzung der Beamten nach dem wahren Werthe. Fr.	Schatzung des Eigenthümmers. Fr.	Von der Regierung festgesezte Schatzung. Fr.	Zusammenzug der Gebäude-Schatzung eines jeden Eigenthümmers, so wie der ganzen Gemeinde. Fr.	Bemerkungen.
						Transport				~~51910~~ 47610	Uebertrag
			Gebrüdern Rott	Wellenberg Haussamt Scheuer	71 92	von Holz alt, böß, mit Schaubdach	310	200	200	200	
			Klaus Greber	vin obige	72 93	vin obige	290	120	150	~~120~~ 150	
			Joseph Büeler	vin obige	73 94	vin obige	310	200	200	200	
			Gebrüdern Büttler	vin obige	74 95	vin obige	380	200	200	200	
			Franz Vonäsch	vin obige	75 96	von Holz, neu, gut, mit Schaubdach	500	350	350	350	
						21tes Latus				~~52980~~ 48710	

Staatsarchiv Luzern A 1143/22

Brand-Assekuranz-Tabelle der Gemeinde Schötz — im Gerichtskreise Ettiswyl und Amt Willisau

Datum der Einschreibung. Jahr	Monat.	Tag	Namen und Geschlecht des Eigenthümmers.	Benennung des Orts, Hofes oder Gebäudes.	Nummero des Hauses.	Benennung und Beschreibung der Gebäude.	Gutächtliche Schatzung der Beamten nach dem wahren Werthe. Fr.	Schatzung des Eigenthümmers. Fr.	Von der Regierung festgesezte Schatzung. Fr.	Zusammenzug der Gebäude-Schatzung eines jeden Eigenthümmers, so wie der ganzen Gemeinde. Fr.	Bemerkungen.
						Transport				~~52980~~ 48710	Uebertrag
			Adam Sumerhalder Jakob — ditto	Wellenberg Haussamt Scheüe	76 ~~98~~	von Holz, alt, mit Schaubdach, mit zweyfacher Wohnung	630	300	320	~~300~~ 320	
			Jost Kaufman	vinobigen	77 99	von Holz, böß, mit Schaubdach	310	130	160	~~130~~ 160	
			Joseph Steiner	Pfister vinobigen	78 100	von Holz, gut, mit Schaubdach	380	300	290	~~300~~ 290	
			Mauriz Dowe	vinobigen	79 101	vinobigen	480	380	360	~~380~~ 360	
			Kasper Sumer	vinobig	80 102	von Holz, böß, mit Schaubdach	310	150	160	~~150~~ 160	
						22tes Latus				~~54240~~ 50000	

Staatsarchiv Luzern A 1143/22

Brand-Assekuranz-Tabelle der Gemeinde Schötz im Gerichtskreise Ettisvyl und Amt Willisau No 42

Datum der Einschreibung. Jahr	Monat.	Tag	Namen und Geschlecht des Eigenthümmers.	Benennung des Orts, Hofes oder Gebäudes.	Nummero des Hauses.		Benennung und Beschreibung der Gebäude.	Gutächtliche Schatzung der Beamten nach dem wahren Werthe. Fr.	Schatzung des Eigenthümmers. Fr.	Von der Regierung festgesezte Schatzung. Fr.	Zusammenzug der Gebäude-Schatzung eines jeden Eigenthümmers, so wie der ganzen Gemeinde. Fr.	Bemerkungen.
							Transport				~~54240~~ 50000	Uebertrag
			Joseph Hügi	Wellenberg Hütter Haussamt Scheur	103 ~~81~~		von Holz, gut, mit Strohdach	500	400	380	~~400~~ 380	
			Joseph Steiner	Wellenberg Wirths Haus	104 ~~82~~	–	von Holz, Neu, gut, Etwas, stockhoch gemauert mit Schindlendach	1500	900	900		
			Dessen	Scheur	~~104~~	a	von Holz, Neu, mit Schaubdach	630	300	300	1200	
			Johan Hediger	Wellenberg Haussamt Scheur	105 ~~83~~	/	von Holz, böß, mit Strohdach	310	150	160	~~150~~ 160	
			Hans Ulrich Müller	Wellenberg ein obige	106 ~~84~~	–	von Holz, gut, mit Schaubdach	500	200	250	~~200~~ 250	
							23tes Latus				~~56190~~ 51990	

Staatsarchiv Luzern A 1143/22

Brand-Assekuranz-Tabelle der Gemeinde Schötz im Gerichtskreise Ettisvyl und Amt Willisau

Datum der Einschreibung. Jahr	Monat.	Tag	Namen und Geschlecht des Eigenthümmers.	Benennung des Orts, Hofes oder Gebäudes.	Nummero des Hauses.		Benennung und Beschreibung der Gebäude.	Gutächtliche Schatzung der Beamten nach dem wahren Werthe. Fr.	Schatzung des Eigenthümmers. Fr.	Von der Regierung festgesetzte Schatzung. Fr.	Zusammenzug der Gebäude-Schatzung eines jeden Eigenthümmers, so wie der ganzen Gemeinde. Fr.	Bemerkungen.
							Transport				~~56190~~ 51990	Uebertrag
			Vikatzi Bucher	Wellenberg Haussamt Scheur	107 ~~85~~	–	von Holz, Halbneu, mit Schaubdach samt zweyfacher Wohnung	630	900	320	~~900~~ 320	
			Marti Liechtsteiner	vin obige	108 ~~86~~	–	von Holz böß, mit Schaubdach	410	230	230	230	
			Gebrüdern Schuhmacher	vin obige	109 ~~87~~	110 –	von Holz, gut, mit Schaubdach	500	500	380	~~500~~ 380	
			Marti Bucher	vin obige	111 ~~88~~	–	von Holz, böß, mit Schaubdach	330	200	200	200	
			Pauli Krey und Anton Wettervald	vin obige	112 ~~89~~	113 –	vin obige. mit zweyfacher Wohnung.	290	230	220	~~230~~ 220	
							24tes Latus				~~58250~~ 53340	

Staatsarchiv Luzern A 1143/22

Brand-Assekuranz-Tabelle der Gemeinde Schötz — im Gerichtskreise Ettisvyl und Amt Willisau — No. 43

Datum der Einschreibung. Jahr	Monat.	Tag	Namen und Geschlecht des Eigenthümmers.	Benennung des Orts, Hofes oder Gebäudes.	Nummero des Hauses.		Benennung und Beschreibung der Gebäude.	Gutächtliche Schatzung der Beamten nach dem wahren Werthe. Fr.	Schatzung des Eigenthümmers. Fr.	Von der Regierung festgesetzte Schatzung. Fr.	Zusammenzug der Gebäude-Schatzung eines jeden Eigenthümmers, so wie der ganzen Gemeinde. Fr.	Bemerkungen.
							Transport				~~58250~~ 53340	Uebertrag
			Jos. Leonz. Greber und Anton Wetterwald	Wellenberg Haussamt Scheur	114 90	115 –	von Holz, alt, mit Schaubdach mit zweyfacher Wohnung	310	230	230	230	
			Joseph Müllers Kind.	vin obige	116 91	–	von Holz, böß, mit Schaubdach	280	220	210	~~220~~ 210	
			Johann Hunkeler	vin obige	117 92	–	vin obige	310	250	240	~~250~~ 240	
			Kathrina Müller und Melchior Ambühl Erben	vin obige	118 93	–	vin obige, mit zweyfacher Wohnung	250	300	190	~~300~~ 190	
			Marti Hunkeler und Joseph Rohn	vin obige	119 94	120 –	vin obige	360	200	200	200	
							25ter Latus				~~59450~~ 54410	

Staatsarchiv Luzern A 1143/22

Brand-Assekuranz-Tabelle der Gemeinde Schötz im Gerichtskreise Wiswyl und Amt Willisau

Datum der Einschreibung. Jahr	Monat.	Tag	Namen und Geschlecht des Eigenthümmers.	Benennung des Orts, Hofes oder Gebäudes.	Nummero des Hauses.		Benennung und Beschreibung der Gebäude.	Gutächtliche Schatzung der Beamten nach dem wahren Werthe. Fr.	Schatzung des Eigenthümmers. Fr.	Von der Regierung festgesezte Schatzung. Fr.	Zusammenzug der Gebäude-Schatzung eines jeden Eigenthümmers, so wie der ganzen Gemeinde. Fr.	Bemerkungen.
							Transport				~~59450~~ 54410	Uebertrag
			Franz Kunz	Wellenberg Haussamt Scheur	121 95	–	von Holz, böß, mit Schaubdach	380	250	250	250	
			Johann Hunkeler	Buttenberg Haus	122 96	–	von Holz, neu, gut, gebaut, etwas unter Mauret, mit Ziegeldach	5000	5000	3750		
			Dessen nebent	Haus	123	a	von Holz gut, mit Ziegeldach	380	380	290		
			Dessen d	Scheur	122	b a	von Holz, gut, mit Stahlung zum Sennen eingericht, mit Ziegeldach	2500	2500	1880		
			Dessen	Schweinsheus	122	B c	von Holz, gut, mit Ziegeldach	400	400	300		
			Dessen	Speicher samt Wasshaus	122	d c	von Holz, gut, mit Ziegeldach	300	300	230	~~8580~~ 6450	
							26tes Latus				~~68280~~ 61110	

Staatsarchiv Luzern A 1143/22

Brand-Assekuranz-Tabelle der Gemeinde Schötz im Gerichtskreise Ettisvyl und Amt Willisau No. 44

Datum der Einschreibung. Jahr	Monat.	Tag	Namen und Geschlecht des Eigenthümmers.	Benennung des Orts, Hofes oder Gebäudes.	Nummero des Hauses.		Benennung und Beschreibung der Gebäude.	Gutächtliche Schatzung der Beamten nach dem wahren Werthe. Fr.	Schatzung des Eigenthümmers. Fr.	Von der Regierung festgesezte Schatzung. Fr.	Zusammenzug der Gebäude-Schatzung eines jeden Eigenthümmers, so wie der ganzen Gemeinde. Fr.	Bemerkungen.
							Transport				~~68280~~ 61110	Uebertrag
			Raths Herr Hunkeler	Buttenberg Haus	124 97		Von Holz, Neü, gut ausgebaut, Ettvas untermauret, mit Ziegeldach	4380	4000	3290		
			Dessen	Scheür	124	a	Von Holz, Neü, gut mit Stahlungen zum Sennen eingericht mit Ziegeldach	2500	2500	1880		
			Dessen	Speicher	124	b	Neü aufgemauret, mit Ziegeldach	800	800	600		
			Dessen	Schweinscheür	124	c	Von Holz, Neü, mit Ziegeldach	400	400	300		
			Einstidlen Zehnd.	Speicher zu Schötz	98	–	Von Holz, gut, mit Ziegeldach	630	500	480	~~8200~~ 6550	
			Gem. Schötz die Kapellen		99	–	ganz gemauret, gut mit Ziegeldach	5000	5000	3750	~~5000~~ 3750	
							27tes Latus				~~81480~~ 71410	

Staatsarchiv Luzern A 1143/22

Brand-Assekuranz-Tabelle der Gemeinde Schötz im Gerichtskreise Wilwyl und Amt Willisau

Datum der Einschreibung. Jahr	Monat.	Tag	Namen und Geschlecht des Eigenthümmers.	Benennung des Orts, Hofes oder Gebäudes.	Nummero des Hauses.	Benennung und Beschreibung der Gebäude.	Gutächtliche Schatzung der Beamten nach dem wahren Werthe. Fr.	Schatzung des Eigenthümmers. Fr.	Von der Regierung festgesetzte Schatzung. Fr.	Zusammenzug der Gebäude-Schatzung eines jeden Eigenthümmers, so wie der ganzen Gemeinde. Fr.	Bemerkungen.
						Transport				~~81480~~ 71410	Uebertrag
			Johann Graff. Kind.	auf dem Feld, Häusli	100 (25)	neu aufgebaute Häusli — Neu gemacht, mit Schaubdach	350	600	270	~~600~~ 270	
			Johann Birrers Frau	Lindtelthal Häusli	101 (26)	vin obige	250	250	190	~~250~~ 190	
			Johann Graber	Eyholz Häusli	102 (27)	vin obige	200	200	150	~~200~~ 150	
					128 oder 77						
			Mauriz Meyer	vin obige	103 (29)	vin obige	200	200	150	~~200~~ 150	
			Josephs Rinchstein	vin obige	104 (30)	vin obige	200	150	150	150	
			Josephs Bossart	vin obige	105 (31)	vin obige	260	260	200	~~260~~ 200	
						28tes Latus				~~83140~~ 72520	

Staatsarchiv Luzern A 1143/22

Brand-Assekuranz-Tabelle der Gemeinde Schötz im Gerichtskreise Ettiswyl und Amt Willisau — No. 45.

Datum der Einschreibung. Jahr	Monat.	Tag	Namen und Geschlecht des Eigenthümmers.	Benennung des Orts, Hofes, oder Gebäudes.	Nummero des Hauses.		Benennung und Beschreibung der Gebäude.	Gutächtliche Schatzung der Beamten nach dem wahren Werthe. Fr.	Schatzung des Eigenthümmers. Fr.	Von der Regierung festgesetzte Schatzung. Fr.	Zusammenzug der Gebäude-Schatzung eines jeden Eigenthümmers, so wie der ganzen Gemeinde. Fr.	Bemerkungen.
							Transport				~~83140~~ 72520	Uebertrag
							Neugebaute Häusli					
			Alt Johann Greber	Häusli	32 106	–	Neu, aber schlecht mit Schaubdach	430	430	320	~~430~~ 320	
			Maria Bossart des	Hügis Häusli	33 107	–	Neu, gut, mit Schaubdach	250	250	190	~~250~~ 190	
			Magnus Büttler	auf dem Feld Häusli	34 108	–	wie obige, doch klein	200	200	150	~~200~~ 150	
			Jos. Leonz Monäsch	wie obige	35 109	–	wie obige	150	150	120	~~150~~ 120	
			Karli Summer und Johann Zeder	wie obige	36 110	137	wie obige doch etwas zweyfachte Wohnung	200	200	150	~~200~~ 150	
			Johann Greber	Bluchhäusli	38 111		Neu, doch noch nicht aufgebaut mit Schaubdach	260	260	200	~~260~~ 200	
							29ten Latus				~~84630~~ 73650	

Staatsarchiv Luzern A 1143/22

Brand-Assekuranz-Tabelle der Gemeinde Schötz im Gerichtskreise Ettiswyl und Amt Willisau

Datum der Einschreibung. Jahr	Monat.	Tag	Namen und Geschlecht des Eigenthümmers.	Benennung des Orts, Hofes oder Gebäudes.	Nummero des Hauses.	Benennung und Beschreibung der Gebäude.	Gutächtliche Schatzung der Beamten nach dem wahren Werthe. Fr.	Schatzung des Eigenthümmers. Fr.	Von der Regierung festgesetzte Schatzung. Fr.	Zusammenzug der Gebäude-Schatzung eines jeden Eigenthümmers, so wie der ganzen Gemeinde. Fr.	Bemerkungen.
						Transport				~~84630~~ 73650	Uebertrag
			Melchior Summers Frau	Reibett Häusli	112 (40)	neu, doch noch nicht ganz ausgebaut mit Schaubdach	280	280	210	~~280~~ 210	
			Andonj Buochers Frau	ditto	113 (40)	alt schlecht — mit Schaubdach	100	100	80	~~100~~ 80	
			Martj Hunkeler	ditto	114	noch nicht ausgebaut, mit Schaubdach	350	250	250	250	
			Anton Bettigs	ditto	115 (42)	alt bass — wie obige —	100	100	80	~~100~~ 80	
			Joseph Grebers Sohn	ditto	116 (43)	neu ausgebaut, mit Schaubdach	270	370	210	~~370~~ 210	
			Bassi Ambül	ditto in den Stein	117 (44)	neu, aber schlecht u. klein mit Schaubdach	100	100	80	~~100~~ 80	
						30tes Latus				~~85830~~ 74560	

Staatsarchiv Luzern A 1143/22

Brand-Assekuranz-Tabelle der Gemeinde Schötz im Gerichtskreise Ettisvyl und Amt Willisau No. 46.

Datum der Einschreibung. Jahr	Monat.	Tag	Namen und Geschlecht des Eigenthümmers.	Benennung des Orts, Hofes oder Gebäudes.	Nummero des Hauses.	Benennung und Beschreibung der Gebäude.	Gutächtliche Schatzung der Beamten nach dem wahren Werthe. Fr.	Schatzung des Eigenthümmers. Fr.	Von der Regierung festgesezte Schatzung. Fr.	Zusammenzug der Gebäude-Schatzung eines jeden Eigenthümmers, so wie der ganzen Gemeinde. Fr.	Bemerkungen.
						Transport				85870 74560	Uebertrag
			Jung Joseph Bähr	Luthern im Feld	118 45	neu, aber noch nicht ausgemacht mit Schaubdach	200	200	150	200 150	
										86090	
						Schötz Suma			74270	74270	
						Gemeinde Ettisvyl			117100	117110	
						Zusvyl			9280	9280 10020	
						Kottvyl			10970	10970 11480	
			Schluß Rechnung			Seewagen			7320	7620 8150	
						Albersvyl			21270	21410 20220	
						Gettnau			24380	24650 25250	
						Niedervyl			6690	6990	
						Ohnstahl			10820	8890	
						Summarium			282300	281230	

Ettisvyl d. 19t. May 1811 —

Der Präsid. Johann Lelber

Der gerichtschrif. Krey —

Staatsarchiv Luzern A 1143/22

92

Brand-Assekuranz-Tabelle der Gemeinde im Gerichtskreise und Amt

Datum der Einschreibung.			Namen und Geschlecht des Eigenthümmers.	Benennung des Orts, Hofes oder Gebäudes.	Nummero des Hauses.	Benennung und Beschreibung der Gebäude.	Gutächtliche Schatzung der Beamten nach dem wahren Werthe.	Schatzung des Eigenthümmers.	Von der Regierung festgesetzte Schatzung.	Zusammenzug der Gebäude-Schatzung eines jeden Eigenthümmers, so wie der ganzen Gemeinde.	Bemerkungen.
Jahr	Monat.	Tag					Fr.	Fr.	Fr.	Fr.	

Staatsarchiv Luzern A 1143/22

Staatsarchiv Luzern A 1143/22

Staatsarchiv Luzern A 1143/22

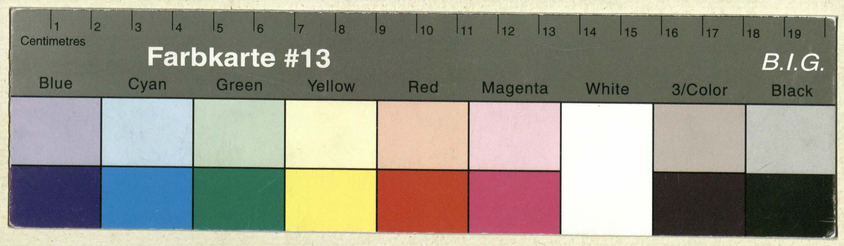

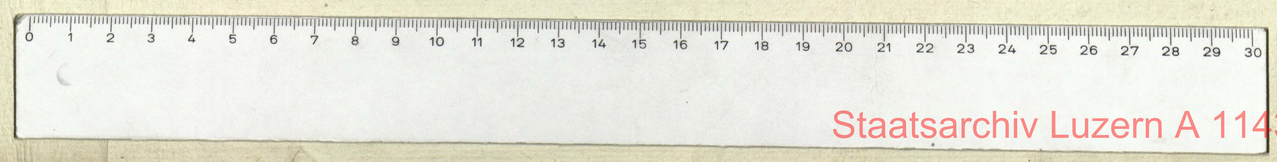

Staatsarchiv Luzern A 1143/22

Staatsarchiv Luzern A 1143/22

Verzeichniß der abgeänderten Schätzungen des Brandassecuranz der gemeinde Schöz im Gerichts Kreise Altishofen & ambt Wilisau, vom 9ten July 1817:

No	wie volgett	Fran
1	Johan Richsteiner hauß & Scheür	1500
1	des obigen Speicher	250
1	des obigen Schwein Scheür	250
2	Johan Helman hauß & Scheür	500
3	Johan Steiner hauß & Scheür	2500
3	des obigen Speicher	250
3	des obigen Schwein Scheür	250
4	Jost Richsteiner hauß & Scheür	700
5	Joseph Graff hauß & Scheür	1300
5	des obigen Speicher	200
5	des obigen Schwein Scheür	130
11	des obigen Nebent hauß	650
6	St Roban hauß & Scheür	240
7	Lorenz Bisang hauß & Scheür	500
18	Joseph Acherma hauß & Scheür	300

Staatsarchiv Luzern A 1143/22

No	Fort Sezung	Franc
14	Marty Meiers haus & scheur	1250
14	des obigen Scheur Neb dem haus	250
14	des obigen Spicher	300
16	Johan inz Franzy Meier Wanhaus	3500
16	des obigen Scheur	3200
16	des obigen Spicher	400
16	des obigen Schwein scheur	300
17	des obigen Nebent haus	600
18	Sigrist Tunnerhalder haus & scheur	600
19	Joseph Franzy Bätig haus & scheur	300
20 21	Joseph Grosman & Frey haus & scheur	400
22	Joseph Acherma haus & halb scheur	700
23	Jos Vanfsch haus & halb scheur mit dem obigen Acher man	300
24	Adam Tunnerhalder sein halbes haus & scheur mit Jacob Richsteiner	120
25	Jacob Richsteiner sein halbes haus & Scheur mit Adam Tunnerhalder	200
26	Johan Peter Wald haus & scheur	400
27	Ludwig Graber haus & scheur	400
32	Tunzy inz Andereas Ambül haus & scheur	500

No	Fort Sezung	Franc
33	Johan Lütolff haus & scheur	400
36	Johan Tunnerhalder & Jos Vanfsch ha & sch	600
37	Mariz Mury haus & scheur	900
37	des obigen Spicher	100
38 39	Jos Graber & Hefliger haus & scheur	600
40 41 42	Gebrüder Bucher & Jacob Frey & Marian Bätig haus & scheur	600
43	Jacob Hunckeler haus & scheur	500
44	Joseph Bucher sein halb haus & Scheur mit Mariz Büler	170
45	Mariz Büler sein halbes haus & scheur mit obigem Bucher	400
46	Mauriz & Andereas Büler Wanhaus	3000
47	obigen Scheur	1000
47	obigen ihr Speicher	230
47	Andreas Büler Schwein scheur	200
46	Mariz Büler Schwein scheur	200
48	Jacob Graber haus & scheur	600
48	des obige sein Spicher	200
71	des obigen Nebent haus & scheur	200
	des obigen Neugebautes Nebenthaus welches noch nie geschezet & kein No hate	200

Staatsarchiv Luzern A 1143/22

No	Lauf Enzung	Franken
49	Mehrere Häuser Scheune	400
50	Hof in der Halde Wohnhaus	6000
52	Hofraum Lüthi Halden Häuser Scheune mit Hof Hinterhaus Waagen	200
53	Hof Hinterhaus Waagen Haus Halden Häuser Scheune mit Hofraum Lüthi	150
54	Gebrüder Hauptli Häuser Scheune	600
56	Gebrüder Maag Bauhaus Wasserhaus	1350
57	Daran übrige Scheune	900
57	Daran Presse	120
57	Daran Wohnhaus Scheune	120
61	Jakob Hauptli Häuser Scheune	600
61	Daran Pressen	400
62	Daran Anbau Häuser Scheune	400
66 67	Gebrüder Graf Häuser Scheune	1000
68	Hofraum Lathert Häuser Scheune	650
68	Auf obigen Presse	150
69	Hofraum Hinterhalden Häuser Scheune	1200
69	Auf obigen Presse	100
93	Hofraum Meiers Hinterhalden Häuser Scheune	400

No	Lauf Enzung	Franken
74 75	Langen Amen Hof Meiers Häuser Scheune	400
76	Hinterhalden Lütolf Häuser Scheune	400
77 77	Hof Steiners Lütmann Häuser Scheune Daran Presse	660 90
80	Hofraum Häuser Scheune	400
82 82	Kasper Häuser Häuser Scheune dito Presse	5000 1000
84 84	Hofraum Müller Häuser Scheune obigen Presse	1200 80
87 87	Andaier Halden Häuser Scheune Daran Presse	1500 270
90	Hinterhalden Lathert Häuser Scheune	800
91	Andaier Berg Häuser Scheune	600
92	Hofraum Rolf Häuser Scheune	400
93	Hofraum Hinterhalden Häuser Scheune	500
95	Hof Bühler Häuser Scheune	400
96	Auf obigen Anbau Häuser Scheune	500

Staatsarchiv Luzern A 1143/22

No	Haus Lagung	Fran
99	ist sin berg gebaud	
100	Jost Stadel Ställe haus & hofraite	1000
102	Kapelle Turm haus & hofraite	200
104	Jost Stumm bei ing Kapf bürse haus	2500
104	sol obigen Hofraite samt Turm zu Andelfo	1500
104	Kapf bürse haus & hofraite	1000
	die Ställe Scheune beide fast gebaut	400
108	Jakob Lisstumm haus & hofraite	600
109 110	gebründa Schmaglee haus & hofraite	600
111	Mosby Leute haus & hofraite	500
112	Bauly Lang sin selbst haus & hofraite mit Anbau beide	110
113	Anbau beide sin andeil mit Bauly Lang haus & hofraite	400
114 115	Jost Lang gebrüder & Anbau beide = beide sin haus & hofraite	800
116	Jost Leute haus & hofraite	500
119	Jakob Lindenbaum haus & hofraite	500
121	Jakob Mühle haus & hofraite	400
125	Jakob Jost Kinder haus & hofraite	600

61

No	Haus Lagung	Fran
126	sol Jakob Friedr Stadt haus & hofraite	200
128	Jost Bütte haus & hofraite	500
131	Jakob Berg haus & hofraite	380
133	Ana Maria Lustat haus & hofraite	200
139	Jakob Kyly haus & hofraite	300
142	Lattata Stadt haus	120
	Jakob Anbül ein halb Hüfte sat nach Bein Ab	200
1	Die Kapelle in Hof	8000
58	Jakob Stille beide haus	2500
58	Ställe Scheune	1200
58	sol obigen Holz haus Mühle & hofraite Scheune sa Turm gebaut ohne Ab	700
55	gebründa Berg haus & hofraite	500

Alte Schatzung ist 7.2.70
d. neuste ist 4.3.80
Total 11.7.50

Zu Bemerken hat mit sin in angeschrieben ist Beine alten sie Liebenbein sin ist in die Feuer assekuranz stehen worden

Landschaft Andreas Lustat gmeindsmann
Landschaft Christen Kaltenbach Baumeister

Staatsarchiv Luzern A 1143/22