Brandassekuranz-Register

der

Gemeinde Hohenrain

3/4

Brandversicherungs-Verwaltung
Kanton Luzern

zern
3

Staatsarchiv Luzern A 1143/215

Nummernbereinigung auf 1. Januar 1921

(Schlüssel zum neuen Register.)

Ort	Alte No.	Neue No.
Ferren		
	1	1
	2	2
	3	3
	4	5 a
	6	5
	8	6
	9	7
	10/11	8
	13	9
	14	10
	15	11
	16	12
	17	13
	18	14
	19/20	15
	21	16
	25	17
	26	20
	27	18
	28	19
	29	4
	30	21
Kleinwangen		
	1	23
	2	24
	4	25
	5	26
	6	27
	7	28
	9	30
	10/11	29
	12	31
	13	32
	14	34
	15	36
	15 c	35
	16	37
	17	38
	18	39
	19	40
	20	41
	25	43
	26	44
	27	45
	28	46
	28 a, b	33 & a
	29 & a	47 & a
	31 & a	47 b, c
	32	49
	33	49 b
	33 a	50
	34	51
	35	52
	36	53
	37/38	54
	39/40	55
	41/42	56
	43	58
	45	59
	48	61
	49	62
	51, a, d	63, a, b
	51 b	64
	52	65
	53	66
	54	67
	55	68
	56	69
	57	70
	58	71
	62	72
	63	73
	65	74
	66	75
	67	76
	68	77
	69	78
	70	82
	71	79
	72	57

Ort	Alte No.	Neue No.
Kleinwangen		
	73	42
	74	44 c
	74 a	60
	75	48
	76	80
Ibenmoos		
	1	83
	2	84
	3	85
	5	86
	6	87
	7 a	87 a
	8/9	88
	14	89
	15	90
	16	91
	18/19	93
Illau		
	1	92
	2	94
	3	95
	8	96
	10	97
	11	98
	12	99
	13	100
Günikon.		
	1	102
	3	103
	4	104
	6	105
	7/8	106
	9	107
	10	108
	11	109
	12	110
	14/15	111
	16	112
	18	113
	19	114
	20	117
	21	115
	22	116
	23	118
	25	119
	26/27	120
	28	121
	29	122
	30	123
	31	125
	32	124
Hohenrain		
	1	127
	2	131
	3	129
	3 a	130 a
	4	134
	5	135
	6	132
	7	133
	8	136
	9	128
	10	130
Ober Ebersol		
	1	139
	3	140
	4	141
	5	142
	6	143
	7	144
	8	145
	9	146
	10	147
	11	148
	12	149
	14	150
	15 a, b	151 & a
	16	151
	17	152
	18	153
	19	154
	20	155
	21	156
	22	157

Ort	Alte No.	Neue No.
Ober Ebersol		
	23	158
	24	159
	25	160
	26	161
	27	162
	28/29	163
	30	164
	31	165
	32	166
	33	167
	34 I	168
	34 II	169
	36	171
	37	172
	38	173
	39	174
	40/41	175
	42/43	137
	44	177
	45	178
	46	176
	47	170
Ottenhusen		
	1	180
	2	181
	3	182
	4	184
	6 & 7	185
	8/9	186
	10	187
	12	188
	15	189
	16	190
	17	191
	18	216
	19	193
	20	194
	21	192
	23/24	195
	25	196
	26	197
	27	198
	30	214
	31	200
	32	201
	33	202
	34	203
	37/38	205
	39	208
	40	206
	41	207
	42	209
	43	210
	44	211
	45	212
	46	213
	48	217
	49	221
	50	222
	51	224
	52	223
	53	225
	54	227
	56	228
	57	226
	58 b	220
	59 a, b	220 a, b
	60	219
	61	218
	62	183
	63	199
	64	204
	65	215
Unter Ebersol		
	1	231
	2	230
	5	232
	6	233
	10/11	234
	13	235
	15	237
	16	239
	18	238
	19	241
	20	242
	21	236
	22	240
	24	243

STAATSARCHIV LUZERN A 1143/215

Staatsarchiv Luzern A 1143/215

Brandassekuranz-Register

der

Gemeinde Hohenrain.

Staatsarchiv Luzern A 1143/215

— Torren. —

Nro.	Lit.	Folio des Grundbuches	Eigentümer	Benennung: der Strasse oder Liegenschaft	Benennung: der Gebäude	Bauart: Stein	Bauart: Riegel	Bauart: Holz	Dachung: Ziegel	Dachung: Schindeln	Dachung: Stroh	Versicherungssummen: I. Klasse (Franken)	Versicherungssummen: II. Klasse (Franken)	Versicherungssummen: III. Klasse (Franken)
1.			Kilchmann Alfred	Dri. Gölpi	Gmd	1		1	1		B	~~35,000~~		
	a.				Scheune	1		1	1			~~15000~~		
	~~b.~~				Schweinestall u. Werkstatt			1	1			~~4000~~		
1b	~~c.~~				Wasserkotte			1	1			~~1000~~		
	~~d.~~				~~Remise~~	+		+	+			~~400~~ /	1917 abgetragen	
	~~e.~~				Schweinestall	+		+	+			~~400~~ /	dto	
2.			Egli ~~Jos.~~ Gebr.	"	Gmd			1	1		B	~~10,000~~		
	a				Scheune	1		1	1					
3.			Egli ~~Jos.~~ Gebr.	"	Gmd			1	1			~~14,000~~		
	a.				Scheune			1	1			~~2000~~		
5a ~~4.~~			Jos. u. Mathäus Imeichen ~~Andreas~~	Savoyen.	~~Gmd u.~~ Scheune	1		1	1		K		~~4000~~	
5 ~~6~~			Imeichen Jos. u. Mathäus ~~Obiger Imeichen Ignaz~~	"	Gmd, Trotte, Scheune						K			
	~~a.~~		Imeichen Ignaz		u. Werkstatt			1	1			~~10000~~		
					Scheune	1		1	1			~~6000~~		
					1. Latus							84,200	6000	

Veränderung der Versicherungssummen für die

Erste Klasse.

1907	1911	1913	1915	1916	1918
~~18,000~~					~~23~~/000
					~~4000~~
		~~18000~~		~~18000~~	

— Ferren. —

Nro.	Lit.	Folio des Grundbuches	Eigentümer	Benennung der Strasse oder Liegenschaft	Benennung der Gebäude	Bauart Stein	Bauart Riegel	Bauart Holz	Dachung Ziegel	Dachung Schindeln	Dachung Stroh	Versicherungssummen I. Klasse Franken	Versicherungssummen II. Klasse Franken	Versicherungssummen III. Klasse Franken	Veränderung der Versicherungssummen für die Erste Klasse 1910	Erste Klasse 1913	Erste Klasse 1914	Erste Klasse 1916	Erste Klasse 1918	Erste Klasse 1923	Zweite Klasse 1907	Zweite Klasse 1912	Zweite Klasse 19	Zweite Klasse 19	Zweite Klasse 19	Zweite Klasse 19	Dritte Klasse 19	Dritte Klasse 19	Dritte Klasse 19	Dritte Klasse 19
6- ~~8.~~			Waller ~~Ludwig~~ Johann	Ferren.	Haus u. Scheune			1	1	H	x		~~5000~~				9000	Z	~~11,700~~	17000		~~7000~~								
7- ~~9.~~			Buchmann Jacob	"	Haus u. Scheune			1	1	H	x		~~1300~~				~~1300~~	~~2600~~	3,100											
8- ~~10 u. 11~~			~~Waldisberg Antr. Ehefrau~~	"	Haus u. Scheune			1	1	H	x		~~1000~~		~~6000~~	6500		Z.	8,500		~~1000~~									
	~~a~~		Waltisberg „ Ulmi Frau		~~Scheune~~			1			1		~~300~~																	
~~11.~~			~~Muff Joseph~~	"	~~Haus~~			1			1		~~800~~								~~300~~									
	~~a.~~		~~Meyer Hans~~		~~1/2 Scheune~~			1			1		~~700~~																	
			Waltisberg „ Ulmi Frau																											
~~12.~~			~~Zweichen Ignaz~~	"	~~Haus~~			1			1		~~1500~~								1909 abgetr. ~~300~~									
	~~a.~~				~~1/2 Scheune~~			1			1		~~300~~																	
																			200,000											
					2. Latus								10,900																	

Staatsarchiv Luzern A 1143/215

— Ferren. —

Nro.	Lit.	Folio des Grundbuches	Eigentümer	Benennung: der Strasse oder Liegenschaft	Benennung: der Gebäude	Bauart: Stein	Bauart: Riegel	Bauart: Holz	Dachung: Ziegel	Dachung: Schindeln	Dachung: Stroh	Versicherungssummen: I. Klasse (Franken)	Versicherungssummen: II. Klasse (Franken)	Versicherungssummen: III. Klasse (Franken)
~~9.~~ 12.			Jäneggen ~~Josef~~ Rastfam ~~Kasper~~ Adam Erben	Feren	Scheune		1	1		X			~~4000~~	
	a.				Wohnhaus	1		1	1		X		~~4000~~	
	b.				Werkstatt	1			1			200		
	c.				Waschhaus u. Holzschopf			1	1				~~2000~~	
~~10.~~ 14.			Moos Oswald.	"	Scheune, Werkstatt u. Trotte		1	1	1			~~12,000~~		
	a.				Wohnhaus			1	1			~~13,000~~		
~~11.~~ 15.			~~Buchmann Kaspar~~	"	Scheune & Anbau			1	1		B	~~5000~~		
	~~a.~~		Geiskluster Josef.		Wohnhaus			1		H	1		~~5000~~ 07 abgebr.	
	b.				Waschhaus u. Trotte			1	1		-	2000		
a	~~c.~~				Wohnhaus			1	1		B			
~~12.~~ 16.			Imeichen Ignaz	"	Scheune & Wohnhaus			1	1		H	~~6000~~		
	a			Strasse No. 6a	Wohnhaus	1		1	1		H			
~~13.~~ 17.			~~Fäsler Jakob~~ Wilhelm Erben	"	Scheune, Wohnhaus & Stallung			1	1	H	B	~~2000~~		
	a.				Wohnhaus			1	1		X		~~4300~~	
	b.				Waschhaus	1		1	1			200		
	c.				Waschhaus	1			1			200		
					3. Latus							50,200	21,300	

Veränderung der Versicherungssummen für die

Erste Klasse.										Dritte Klasse.			
1904.	1906	1907	1912	1913	1914	1915	19 18	1920	1922	1923	19	19	19	19	19
		(1908) ~~18,000~~	~~6000~~				7,800								
							23,400								
							300								
~~2000~~							2,600								
							~~15,000~~		22.000						
~~15,000~~							~~15,500~~		25.000						
		~~11,000~~					~~14,000~~		20.000						
							~~2,000~~	6.000							
~~17,000~~							~~22,000~~		25.000						
		~~10,000~~					~~12,000~~		16.000						
					9000		2,000		15.000						
				12000			~~5,000~~		18.000						
				12000		~~8,000~~	~~5,000~~		20.000						
							~~1,000~~		2.000						
							~~500~~		500						
							365400								

R.Z.
Z.

Staatsarchiv Luzern A 1143/215

— Ferren. —

Nro.	Lit.	Folio des Grundbuches	Eigentümer	Benennung: der Strasse oder Liegenschaft	Benennung: der Gebäude	Bauart: Stein	Bauart: Riegel	Bauart: Holz	Dachung: Ziegel	Dachung: Schindeln	Dachung: Stroh	Versicherungssummen: I. Klasse Franken	Versicherungssummen: II. Klasse Franken	Versicherungssummen: III. Klasse Franken
~~14~~ 13.			Zweichen Joh.	Sowan.	Scheune mit Wohn.	/		/	/			~~12,000~~		
	a.				Scheune			/	/			~~7000~~		
	b.				Waschhaus, Trotte &c.									
					Schmitte		/	/	/			~~4000~~		
	c.				Mühlenwerk							~~3000~~		
~~19~~.			~~Gehrig Leon~~ Isenegger Kasp. Gemeindeammann	"	Scheune & Schweinställe		/	/					~~2000~~	
15.														
~~20~~.			Isenegger ~~Amalie~~ Kaspar,	"	Scheune		/	/					~~2000~~	
	~~a~~.				Scheune		/	/					~~400~~	
16.														
~~21~~.			Isenegger Caspar, Gmdeammann	"	Scheune		/	/				~~12,000~~		
	~~b~~.				Scheune		/	/				~~2500~~		
a	~~b~~				Holz-Waschhaus & Schopf		/					1500		
					4. Latus							39,000	5400	

Veränderung der Versicherungssummen für die

Erste Klasse.						I. ~~Zweite~~ Klasse.						Dritte Klasse.			
19 ~~15~~	1916	1918	19 ~~11~~	1922	1923	1924	19	19	19	19	19	19	19	19	19
	~~15,000~~		~~18,000~~	~~30,000~~		33.900									
~~10,000~~	13,000		~~15,000~~	25.000											
			~~5,000~~	10.000											
			~~4,000~~	zu Nr 14 gelegen											
		~~8000~~ 7	~~4,000~~												

— Ferren. —

Nro.	Lit.	Folio des Grundbuches	Eigentümer	Benennung der Strasse oder Liegenschaft	Benennung der Gebäude	Bauart Stein	Bauart Riegel	Bauart Holz	Dachung Ziegel	Dachung Schindeln	Dachung Stroh	Versicherungssummen I. Klasse Franken	Versicherungssummen II. Klasse Franken	Versicherungssummen III. Klasse Franken	Veränderung der Versicherungssummen für die Erste Klasse 1907	1912	1916	1918	1921	1922	I. ~~Zweite~~ Klasse 1923	19	19	19	19	19	Dritte Klasse 19	19	19	19
17 ~~25~~			Huber ~~Jos.~~ Johann	Ferren.	Haus & Oekonom. Gebäude	1		1	1		B	~~16,000~~					RZ ~~21000~~	~~25200~~		~~25.200~~	33.000									
	a.				Scheune & Maschinenhaus	1		1	1	H		~~13,000~~					RZ ~~20000~~	~~24,000~~		~~27.000~~	34.000									
	b				Oek. Gebäude			1	1								Z ~~2000~~	~~2400~~			2.500									
20 ~~26~~			Winiger Franz	Tägrist.	Haus &			1	1				~~5000~~		~~18,000~~	~~22000~~	r	~~28,600~~		35.000										
	~~a.~~				Scheune			1	1		x		~~2200~~																	
	a				Wagenschuppen			1	1											1.000										
18 ~~27~~			Huber ~~Joh.~~ ~~Gebr.~~ Johann	Waldisbühl.	Wohn- & Holzhaus			1	1		B	~~5000~~			~~16,000~~		rZ	~~20,800~~		23.000										
	a.				Scheune & Trotte			1	1			~~15,000~~			~~20,000~~		rZ	~~26,000~~		30.000										
	b.				Waschhaus			1	1			1200						1,600												
	c.				Speicher & Anbau.	1		1	1			~~600~~			~~3,000~~		Z	~~3,900~~		6.000										
	d.				Holzhaus			1	1						~~1,000~~		Z	~~1,300~~		2.000										
19 ~~28~~			Leu ~~Josef~~. Kasp.	"	Wohn- & ~~Holzhaus~~ Schweinescheune			1	1		B	~~7000~~			~~16,000~~			~~20,800~~	26,000											
	a.				Scheune u. Anbauten			1	1			~~10,000~~			~~13,000~~		16,000	~~19,200~~	25,000											
	b.				Waschhaus & Speicher	1		1	1			~~3000~~						~~3,900~~	~~8,000~~	16.000										
	c.				Dörrofen			1	1			~~1000~~						~~1,300~~	2,000											
																		678,700												
					5. Latus							71,800	7,200																	

Staatsarchiv Luzern A 1143/215

Nro.	Lit.	Folio des Grundbuches	Eigentümer	Benennung der Strasse oder Liegenschaft	Benennung der Gebäude	Bauart Stein	Bauart Riegel	Bauart Holz	Dachung Ziegel	Dachung Schindeln	Dachung Stroh	Versicherungssummen I. Klasse Franken	Versicherungssummen II. Klasse Franken	Versicherungssummen III. Klasse Franken	Veränderung der Versicherungssummen für die Erste Klasse 1913	Erste Klasse 1918	Erste Klasse 1920	Erste Klasse 19	Erste Klasse 19	Erste Klasse 19	Zweite Klasse 19	Zweite Klasse 19	Zweite Klasse 19	Zweite Klasse 19	Zweite Klasse 19	Zweite Klasse 19	Dritte Klasse 19	Dritte Klasse 19	Dritte Klasse 19	Dritte Klasse 19
4- ~~29~~			Wangler Albert	Neueck	Wohnhaus	1		1	1						16000	20,800														
																639,500														
21- ~~30~~			Stirnimann Friedr.	Oretzühl	Bienenhaus			1	1								1.500													
22-	ber																													

Staatsarchiv Luzern A 1143/215

Nro.	Lit.	Folio des Grundbuches	Eigentümer	Benennung der Strasse oder Liegenschaft	Benennung der Gebäude	Bauart Stein	Bauart Riegel	Bauart Holz	Dachung Ziegel	Dachung Schindeln	Dachung Stroh	Versicherungssummen I. Klasse Franken	II. Klasse Franken	III. Klasse Franken
			Huber Josef Julius											
23-			~~Frodolet Moritz~~	Kleinwangen	Scheune mit Anbau & Stall	/		/	/		B	~~2000~~		
	a.				Scheune	/		/	/	H		~~3000~~		
	b.				Waschhaus	/	/		/			~~2000~~		
24-														
~~2.~~			Spörri Fridolin	"	Gerüst & Scheuneinbau			/	/	H		~~14000~~		
	a.				Scheune			/	/		x		~~6000~~	
~~3.~~														
25-			~~Bachmann Spörri~~	"	Gerüst		/	/	x	H			~~1000~~	
			~~Zumbühl Joachim Heinrich~~											
			Huber ~~Fridolin~~ - Bachmann Wwe											
26-			~~Mettiger Pellikan~~ Wetbel Alois											
~~5.~~			~~Hauser Hauser~~ Kunz Josef	"	Gerüst		/	/	x	H			~~2000~~	
			~~Hauser Klaus~~											
					6. Latus							30,000	9000	

Veränderung der Versicherungssummen für die Erste Klasse.						Zweite Klasse.						Dritte Klasse.			
1906	1911	1912	1914	1915	1916	1919	1912	19 18	1921	1922	1923	19	19	19	19
		~~13000~~					~~RZ~~	~~4,000~~			20.000				
		~~15000~~					RZ	~~4,000~~			24.000				
								~~3,000~~							
		...			18000			~~2,000~~		25.000					
~~10,000~~	~~12000~~	~~15000~~						~~4,000~~		25.000					
—		~~3000~~	3500			IK ~~2000~~	IK ~~3000~~	4,000							
		~~2000~~						~~4~~	4,000						
								726600							

— Kleinwangen. —

Nro.	Lit.	Folio des Grundbuches	Eigentümer	Benennung: der Strasse oder Liegenschaft	Benennung: der Gebäude	Bauart: Stein	Bauart: Riegel	Bauart: Holz	Dachung: Ziegel	Dachung: Schindeln	Dachung: Stroh	Versicherungssummen: I. Klasse Franken	Versicherungssummen: II. Klasse Franken	Versicherungssummen: III. Klasse Franken
~~27~~ 6.			~~Kunz Jos.~~ Blechmann Jos. Schmidlin Bernhard	Kleinwangen.	Scheune			1	1	x	H		~~2500~~	
~~28~~ 7.			~~Mayer Fr.~~ Bast Heinrich	"	Scheune			1	1	H	x		~~2000~~	
	a.				Speicher + Trotte			1	1			~~1000~~		
~~30~~ 9.			Lew Martin	"	Scheune & Anbau		1		1			~~3000~~		
	a.				Scheune			1			1		~~2000~~	
	b.				Waschscheune	1			1		H	~~500~~		
	c.				Schweinescheune			1	1			~~400~~		
~~29~~ 10. 11.			Lew Gebrüder, Wagner Johann	"	Scheune Trotte Aegerten Haus		1		1		H	~~4300~~		
	~~b.~~				Scheune			1	1			~~200~~		
	a.				Holzschopf			1	1					
												10,000	12,500	

Veränderung der Versicherungssummen für die

Erste Klasse.

19 05	19 07	19 08	19 14	19 16	19 18
			~~2000~~		~~2,100~~
				~~10000~~	~~12,000~~
					~~1,100~~
	~~5000~~			Z.	~~6000~~
					Z. ~~7000~~ II.
					Z. 700
					~~800~~ 1924 zu 1/2 30 getragen
8,000					~~4,000~~
	800				Z. ~~1,000~~
					762,300

I. ~~Zweite~~ Klasse.

19 18	19 22	19 23	19	19	19
	6.000				
	15.000				
	~~3.000~~	4.000			
	10.000				
	8.000				

Dritte Klasse.

19 19	19	19	19
Z. 18,400			

Staatsarchiv Luzern A 1143/215

— Kleinwangen. —

Nro.	Lit.	Folio des Grundbuches	Eigentümer	Benennung: der Strasse oder Liegenschaft	Benennung: der Gebäude	Bauart: Stein	Bauart: Riegel	Bauart: Holz	Dachung: Ziegel	Dachung: Schindeln	Dachung: Stroh	Versicherungssummen: I. Klasse (Franken)	Versicherungssummen: II. Klasse (Franken)	Versicherungssummen: III. Klasse (Franken)
31-			~~Kunzmann Josef~~											
~~12.~~			~~Estermann Friedrich~~ Zaugg Primo Anton	Kleinwangen.	Gem.Mühle u. Sägerei	1		1	1			~~7000~~		
	a.				Anbau							12000		
	b.				Scheune			1	1			~~6000~~		
1					Wohngebäude mit Bergungswerk, Waschraum u. Backofen	1		1	1			8000		
	~~c.~~				~~Sägerei~~							~~1000~~	Gem.Nr. 13 mitversichert	
	~~d.~~				~~Mühlenwerk~~							~~1500~~	Id.	
33-														
~~13.~~			Käsereigesellschaft	"	Gem.Nr. Käsküche		1		1			~~15000~~		
34-			Roos Johann ~~Hunkeler Jos. u. Hausleo~~											
~~14.~~			~~Troxler~~ Hermann Josef	"	Gem.Nr. Scheune		1		1			~~6000~~		
36														
~~15.~~			~~Stadelmann Jak.~~	"	Gem.Nr.		1		1			~~6000~~		
	a.		Brunner Balthasar		~~Scheune~~ Ökon. Gebäude		1		1				~~2500~~ 1/10 abgetragen	
	~~b.~~				~~Oekonomiegebäude~~ Scheune		1		1			~~5000~~		
~~b~~	~~d~~				Holzhaus		1		1					
	c		Folgende Seite											
					8. Saldus							79,500	9000	

Veränderung der Versicherungssummen für die

Erste Klasse.

1904	1907	1908	1912	1913	1916	1918	1922	19	19	19	19	19
			12000		~~RZ~~ Z	15,000						
	~~7000~~		~~10000~~	~~11000~~		14,300						
						~~10,400~~						
						19,500						
						~~7500~~	~~2000~~	12.000				
						2000	~~2,500~~	2500				
							~~5000~~	10.000				
							84,500					

I Zweite Klasse.

1904	1907	1908	1912	1913	1916	1918	1922	19	19	19	19	19
							12.000					

Dritte Klasse.

1904	1907	1908	1912	1913	1916	1918	1922	19	19	19	19	19

Staatsarchiv Luzern A 1143/215

— Kleinwangen. —

Nro.	Lit.	Folio des Grundbuches	Eigentümer	Benennung der Strasse oder Liegenschaft	Benennung der Gebäude	Bauart Stein	Bauart Riegel	Bauart Holz	Dachung Ziegel	Dachung Schindeln	Dachung Stroh	Versicherungssummen I. Klasse Franken	Versicherungssummen II. Klasse Franken	Versicherungssummen III. Klasse Franken	Veränderung der Versicherungssummen für die Erste Klasse 1904	1908	1908	1912	1913	1916	I ~~Zweite~~ Klasse 1918	1922	19	19	19	19	II ~~Dritte~~ Klasse 1918	19	19	19	Lit.	Eigenthümer
31- ~~12.~~			~~Hermann Josef~~ ~~Stermann Friedrich~~ Steiner Anton	Kleinwangen.	Haus mit Mühle &.																											
					Anbau	1		1	1			~~7000~~						~~12000~~		~~R~~ Z	15,600											
	a.				Scheune			1	1		H	~~6500~~					~~7,000~~	~~10000~~	~~11000~~	Z	14,300											
	~~b.~~				Sägegebäude mit Sägewerk, Wasserrad & Antrieb	1		1	1			~~8000~~									~~19,400~~											
	~~c.~~				~~Bäckerei~~							~~1000~~	In No. 12 enthalten																			
	~~d.~~				~~Mühlewerk~~							~~1500~~	d.																			
32- ~~13.~~			Käsereigesellschaft	"	Haus & Käshütte		1		1		H	~~15,000~~									19,500											
34- ~~14.~~			Hoos Johann ~~Hunkeler Josef & Hans Leo~~ ~~Troxler~~ ~~Hermann Josef~~	"	Haus & Scheune		1	1			H		~~6500~~									12.000						~~8,500~~				
36 ~~15.~~			~~Stadelmann Joh.~~	"	Haus		1	1				~~6500~~								~~7500~~	~~8,000~~	12.000										
	a.		Brunner Balthasar		~~Scheune~~ Oek. Gebäude		1	1			H		~~2500~~	1904 abgetragen						~~2000~~	~~2,400~~	2500										
	~~b.~~				~~Oekonomiegebäude~~		1	1				~~5000~~			~~6000~~																	
b b	~~d~~				Holzhaus & Scheune		1	1									~~800~~				~~8,000~~	10.000										
"	e		Folgende Seite																													
																					842500											
					8. Latus							49,500	9000																			

Staatsarchiv Luzern A 1143/215

— Kleinwangen. —

Nro.	Lit.	Folio des Grundbuches	Eigentümer	Benennung der Strasse oder Liegenschaft	Benennung der Gebäude	Bauart Stein	Bauart Riegel	Bauart Holz	Dachung Ziegel	Dachung Schindeln	Dachung Stroh	Versicherungssummen I. Klasse Franken	Versicherungssummen II. Klasse Franken	Versicherungssummen III. Klasse Franken
35- ~~15.~~	~~c.~~		~~Kuster Maria~~ ~~Huff Jacob~~ ~~Duss Johann Ochsen Gaugenäd W.~~ Wachsmann Hans	Kleinwangen.	Wohnhaus ~~Waschhaus u. Brennerei~~	1			1		H	~~2000~~		
37- ~~16.~~			Winiger Fridolin	"	Wohn- u. Holzhaus			1	1			~~6000~~		
	a.				Scheune	1		1	1	H		~~11,000~~		
	b.				Waschhaus	1		1	1			~~3000~~		
38- ~~17.~~			~~Baumgartner Mart.~~ ~~Huff Josef Ochsen Jos.~~ Heller Josef	"	Haus			1		1	H		~~2000~~	
39- ~~18.~~			Winiger Fridolin	"	Haus			1		1	H		~~800~~	
	~~a.~~				Scheune			1		1			~~500~~	
a a	~~b.~~				~~Holzhaus~~ Schweinescheune			1	1			~~200~~		
40- ~~19.~~			Winiger Engelbert.		Haus			1		1	H		~~2500~~	
	a.				Scheune			1		1			~~600~~	
					9. Latus							22,200	6,400	

Veränderung der Versicherungssummen für die

Erste Klasse. 1904.	1907	1910	1918	1920	1922	Zweite Klasse. 1907	1912	1918	1922	19	19	Dritte Klasse. 19	19	19	19
3000			~~3,900~~	~~8,000~~	1924 14.000										
	~~9000~~	15,000	~~19,500~~		~~26000~~	zu No 39 getragen									
	~~14,000~~		~~18,200~~		22.000										
		~~4000~~	~~5,200~~		6.000										
							3000	3,900							
					5.000	2,500		~~3,300~~							
			~~800~~		2.000										
					4.000			~~4,000~~							
			889600		800			~~800~~							

Staatsarchiv Luzern A 1143/215

— Kleinwangen. —

Nro.	Lit.	Folio des Grundbuches	Eigentümer	Benennung der Strasse oder Liegenschaft	Benennung der Gebäude	Bauart Stein	Bauart Riegel	Bauart Holz	Dachung Ziegel	Dachung Schindeln	Dachung Stroh	Versicherungssummen I. Klasse Franken	Versicherungssummen II. Klasse Franken	Versicherungssummen III. Klasse Franken	Veränderung der Versicherungssummen für die Erste Klasse 1905	Erste Klasse 1907	Erste Klasse 1909	Erste Klasse 1911	Erste Klasse 1918	Erste Klasse 1918	I. ~~Zweite~~ Klasse 1907	I. ~~Zweite~~ Klasse 1922	I. ~~Zweite~~ Klasse 1923	I. ~~Zweite~~ Klasse 19	I. ~~Zweite~~ Klasse 19	I. ~~Zweite~~ Klasse 19	Dritte Klasse 19	Dritte Klasse 19	Dritte Klasse 19	Dritte Klasse 19
41- ~~20.~~			Winiger Engelbert.	Kleinwangen.	Wirtshaus			1	1			~~9000~~				~~12,000~~				~~15,600~~		~~20.000~~	24.000							
	a.				Scheune			1	1			~~6000~~				~~8,000~~				~~10,400~~		15.000								
	b.				Schweinscheune & Trotte			1	1	H	x		~~2000~~					3000		~~5,900~~	~~3,000~~	~~4000~~	5.000							
	c.				Waschhaus	1			1			~~800~~								1,000										
	d.				Feldscheune			1	1						~~500~~					700										
~~25~~			Schulgemeinde	"	Schulhaus	1			1			~~10,000~~				~~20,000~~				1. I. 20. [illegible] ~~26,000~~										
43- ~~a~~			Polizeigemeinde	"	Schulhaus (neu)	1		1	1	H	B								~~60,000~~	90,000										
44- ~~26~~			Rast Joseph.	"	Haus			1	1		B	~~9000~~					~~14000~~			~~18200~~		22.000								
	a.				Scheune			1	1	H		~~8000~~					~~10,000~~			~~11,000~~		15.000								
	b.				Waschhaus	1			1			500								~~700~~		1.000								
																				1,069,700										
					10. Latus							43,300	2000																	

Staatsarchiv Luzern A 1143/215

— Kleinwangen. —

Nro.	Lit.	Folio des Grundbuches	Eigentümer	Benennung der Strasse oder Liegenschaft	Benennung der Gebäude	Bauart Stein	Bauart Riegel	Bauart Holz	Dachung Ziegel	Dachung Schindeln	Dachung Stroh	Versicherungssummen I. Klasse Franken	Versicherungssummen II. Klasse Franken	Versicherungssummen III. Klasse Franken	Veränderung der Versicherungssummen für die Erste Klasse 1907	1912	1913	1916	1918	1921	I. ~~Zweite~~ Klasse 1922	1923	19	19	19	19	Dritte Klasse 19	19	19	19
45- ~~27.~~			Bucher, Müller Barb. ~~Bucher Josef~~	Kleinwangen.	Haus			1	1	H		~~5500~~							~~7000~~		10.000									
	a				Holzhaus			1	1												1.000									
46- ~~28.~~			Troxler Elise ~~Rogger Xaver~~	"	Haus			1	1	x			~~4500~~			~~12000~~			Z. 15,600											
33-	~~a.~~		~~Rogger Xaver~~ Rogger Xaver Paul ~~Troxler Elise~~	Haus	Scheune			1	1	H	x		~~3000~~			~~13000~~			R. Z. ~~16,900~~			20.000								
a a	~~b.~~				Holzschopf			1	1								~~1200~~		Z. ~~1,600~~			5.000								
47- ~~29.~~			Pfarrgemeinde	"	Pfarrhaus		1		1	H		~~15,000~~						~~R.~~ Z.	19,500											
	a.				Scheune			1	1			2500							Z. 3,300											
47 b ~~31.~~			Obige	"	Sigristenhaus			1	1	H		~~2500~~							Z. 3,300											
c	~~a.~~				Scheune			1	1			~~1000~~							Z. 2,000											
49- ~~32.~~			Troxler Josef.	"	Haus			1	1	H		~~9000~~			~~17000~~				~~[illegible]~~	26,000										
	~~a.~~				Scheune			1	1			~~2000~~																		
a a	~~b.~~			/: früher Nro 33. a :/	Scheune			1	1		x		~~3000~~		~~6000~~		~~7000~~	7000	—	14,000										
																			1,769,000											
					11. Latus							37,500	10,500																	

Staatsarchiv Luzern A 1143/215

— Kleinwangen. —

Nro.	Lit.	Folio des Grundbuches	Eigentümer	Benennung der Strasse oder Liegenschaft	Benennung der Gebäude	Bauart Stein	Bauart Riegel	Bauart Holz	Dachung Ziegel	Dachung Schindeln	Dachung Stroh	Versicherungssummen I. Klasse Franken	Versicherungssummen II. Klasse Franken	Versicherungssummen III. Klasse Franken
49 b ~~33~~			~~Lüdi Jos~~ Troxler Jos.	Kleinwangen.	Gast, Anbau & Trotte/ ~~Waschhaus~~ Waschhütte			1	1		H	~~3000~~		
50 -	x.		Buck Richard, Pintler		~~Waschhaus & Trotte~~ Trotte & Waschhütte		1		1	1	H	~~1500~~		
51 - ~~34~~			Kopp ~~Bernard~~ Franz	"	Gast		1		1			~~4000~~		
	x.				Scheune			1	1		H	~~1500~~		
aa	x.				Waschhaus				1			~~200~~		—
52 - ~~35~~			Hanselmann Heinrich ~~Buchacher, Anderwand~~ ~~Hochstrasser Joh.~~	"	Gast			1		1	H		~~1500~~	
53 - ~~36~~			Gebrig ~~Conrad~~ Kaspar	"	Gast & Scheune				1	1	H		~~2000~~	
	a				Holzschopf & Wagenschopf				1	1				
	b				Scheune				1	1				
54 - ~~37 36~~			Buck Josef ~~Hänger Fridol~~, Eichen	"	Gast & Anbau Backofen				1	1	H	~~7000~~		
					12. Satus							22,300	5000	

Veränderung der Versicherungssummen für die

Erste Klasse.							Zweite Klasse.						Dritte Klasse.			
1921	1923	19	19	19	19	19	19 ~~05~~	19 ~~07~~	19 18	19	19	19	19	19	19	19
32,000																
700																
	6.500						~~3,000~~	~~5,000~~	~~5,000~~							
1922 9.500								6,500	~~6,500~~							
1922 14.000	2.500															

Staatsarchiv Luzern A 1143/215

— Kleinwangen. —

Nro.	Lit.	Folio des Grundbuches	Eigentümer	Benennung der Strasse oder Liegenschaft	Benennung der Gebäude	Bauart Stein	Bauart Riegel	Bauart Holz	Dachung	Versicherungssummen I. Klasse	II. Klasse	III. Klasse
49b ~~33~~			~~Lüdy Jakob~~ Proxer Jos.	Kleinwangen.	Gerüst, Anbau v. Tenne mit Behausung			1				
50-	x.		Buck Richard, Pächter		~~Behausung u. Tenne~~ Gerüst u. Werkstätte	1		1				
51- ~~34~~			Kopp ~~Bernard~~ Sanktrag	"	Gerüst	1		1				
	x.				Tenne			1				
aa	x.				Kapellgerüst	1						
52- ~~35~~			~~Hunkeler~~ Hunkeler Ludwig ~~Jakob, Anderwand Hochstrasser Joh.~~	"	Gerüst			1				
53- ~~36~~			Gebrüder ~~Conrad Brun~~ Kaspar	"	Gerüst u. Tenne			1				
	a				Holzschopf u. Wagenschopf							
	b				Scheune							
54- ~~37~~ ~~38~~			Buck Josef ~~Krüniger Friedol, Landwirt~~	"	Gerüst & Anbau Bäckerei	1		1				

12. Salus

Veränderung der Versicherungssummen für die

Erste Klasse.

1904.	1907	1909	1911	1915	1918
					12,400
		~~4600~~	~~6000~~		7,800
~~7500~~		13000			~~20,400~~
~~500~~					700

— Kleinwangen. —

Nro.	Lit.	Folio des Grundbuches	Eigentümer	Benennung der Strasse oder Liegenschaft	Benennung der Gebäude	Bauart Stein	Bauart Riegel	Bauart Holz	Dachung Ziegel	Dachung Schindeln	Dachung Stroh	Versicherungssummen I. Klasse Franken	Versicherungssummen II. Klasse Franken	Versicherungssummen III. Klasse Franken
55 ~~39.40.~~			~~Burkard Fridol.~~ Lampart Jacob	Kleinwangen	Haus & Scheune			1	1		H	~~11,000~~		
56 ~~41.42.~~			Rogger Josef ~~Rogger Leonz~~	"	Haus			1	1			~~5500~~		
	a.				Scheune			1		1	H		~~1500~~	
	b.				Waschhaus & Dörrofen	1			1			~~1500~~		
	c.				Oekonomiegebäude			1	1			~~2000~~		
58 ~~43~~			~~Buchmann Xaver.~~ Winiger Fridolin	Helgenbühl.	Haus, Trotte und Holzhaus			1	1			~~14,000~~		
	a.				Scheune			1	1			~~9500~~		
	b.				Waschhaus & Speicher	1			1			~~3000~~		
	c.				Wagenschopf			1	1					
59 ~~45~~			Isenegger Leonz.	Kleinwangen.	Haus			1	1		H	~~15,000~~		
	a.				Scheune & Trotte			1	1			~~11,000~~		
	b.				Waschhaus & Dörrofen	1			1			~~1500~~		
61 ~~48~~			Buchmann Jak.	"	Wohnhaus	1			1		HB			
					13. Latus							74,000	1500	

Veränderung der Versicherungssummen für die

Erste Klasse. 1903	1907	1908	1909	1914	1915	I ~~Zweite~~ Klasse. 1918	1922	1923	19	19	19	Dritte Klasse. 19	19	19	19
		~~15000~~				Z. 19,500									
	~~10,000~~				~~R.~~Z.	~~13,000~~		20.000							
~~10,500~~					R.Z.	~~12,700~~		16.000							
					Z.	2,000									
					Z.	~~2,600~~		3.200							
			~~18,000~~		R.Z.	~~23,400~~		28.000							
			~~18,000~~	R.Z.	~~16000~~	~~20,000~~		24.000							
			~~4500~~		Z.	~~5,900~~		7.000							
				Z.	~~1000~~	~~1,300~~		1.800							
	~~18,000~~				R.Z.	23,400									
	~~14,000~~				R.Z.	18,200									
					Z.	2,000									
				13000	Z.	16,900									
						1,388,200									

Staatsarchiv Luzern A 1143/215

— Kleinwangen. —

Nro.	Lit.	Folio des Grundbuches	Eigentümer	Benennung der Strasse oder Liegenschaft	Benennung der Gebäude	Bauart Stein	Bauart Riegel	Bauart Holz	Dachung Ziegel	Dachung Schindeln	Dachung Stroh	Versicherungssummen I. Klasse Franken	Versicherungssummen II. Klasse Franken	Versicherungssummen III. Klasse Franken
62- ~~49.~~			~~Bey Jost Galli Hans~~ ~~Oehen Bucher Witwe~~	Kleinwangen.	Haus u.			1	1			~~5500~~		
	a.		~~Bucher Friedr. v. Sidler Joh.~~ Dober Alois		Scheune			1	1	H		~~1500~~		
63- ~~51.~~			~~Dober Alois~~ Dober Alois	"	Haus			1	1			~~10,000~~		
	a.		~~Ludi Gottfr., Schreiner~~	Dober Alois	Scheune			1	1			~~7000~~		
64-	~~b.~~		Ludy Gottfried, Schreiner		Haus, Schreinereigebäude ~~Mühlengebäude~~		1	1	1	H		~~1800~~		
	~~c.~~				~~Mühlewerk~~, Wasserrad, Zahnkranz u. Leitung							~~300~~		
b	~~d.~~		Dober Alois		Waschhaus, Speicher u. Dörrofen	1		1	1			~~3000~~		
65- ~~52.~~			Bachmann Candid	"	Haus u. Scheune			1	1	1	H		~~4500~~	
66- ~~53.~~			~~Obiger. Stadelmann~~ Schmidli Anton ~~Magdalena~~	"	Haus			1	1	1	H		~~1200~~	
67- ~~54.~~			Schriber Jos.	"	Haus			1	1	*	H		~~1800~~	
	a.				Scheune			1	1		*		~~700~~	
					14. Latus							29,100	8,200	

Veränderung der Versicherungssummen für die

Erste Klasse 1906	Erste Klasse 1912	Erste Klasse 1913	Erste Klasse 1918	Erste Klasse 1918	Erste Klasse 1922	Zweite Klasse 1907	Zweite Klasse 1918	Zweite Klasse 1922	Zweite Klasse 19	Zweite Klasse 19	Zweite Klasse 19	Dritte Klasse 1910	Dritte Klasse 1912	Dritte Klasse 1918	Dritte Klasse 19
		~~9000~~	Z	~~11,700~~	15.000										
				~~13,000~~	20.000										
~~9000~~	~~11000~~			~~14,300~~	25.000										
														1919 15,600	
												~~4,500~~	~~12,000~~	~~15,600~~	
				3,900											
							~~5900~~	6.000							
							1,600								
			~~8000~~	Z. 8,000		~~3,500~~									
				1,439,700											

Staatsarchiv Luzern A 1143/215

— Kleinwangen. —

Nro.	Lit.	Folio des Grundbuches	Eigentümer	Benennung: der Strasse oder Liegenschaft	Benennung: der Gebäude	Bauart: Stein	Bauart: Riegel	Bauart: Holz	Dachung: Ziegel	Dachung: Schindeln	Dachung: Stroh	Versicherungssummen: I. Klasse Franken	Versicherungssummen: II. Klasse Franken	Versicherungssummen: III. Klasse Franken
~~Müller~~			~~Ochsenwirt Josef~~											
68- ~~66~~			~~Hackel Peter~~	Kleinwangen	Gross. Scheune			1	1	X			~~4500~~	
	a.				Werkstätte			1	1	1	Ziegel	500		
			~~Schlosser-Genossenschaft Hackel Franz Jos~~ ~~Ochsenwirt Franz Jos.~~											
69- ~~56~~			~~Bachmann Gebr.~~	"	Gross			1		1			~~600~~	
	a.				Schweinestall			1	1		Ziegel			
70- ~~57~~			Weber-Müller Frau	"	Gross			1	1	X	X Ziegel		~~2000~~	
71- ~~58~~			Bucher Xaver	"	Gross. u. Scheune			1	1		Ziegel	~~5000~~		
	a			Grossh. Nr. 660 a. der Strasse Kreisstrasse Nr. 1	~~Trotte~~ Scheune			1		1			~~1000~~	
~~59~~			~~Bachmann Gebrüder~~ Löber Alois.	"	Gerüstl			1		1			~~200~~ 1911 abgebr.	
					15. Saltus							5,500	10,900	

Veränderung der Versicherungssummen für die

Erste Klasse.						Zweite Klasse.						I. ~~Dritte~~ Klasse.			
1904	1910	1911	1912	1914	19 18	1904	1906	1913	19 18	1922	19	1922	1923	19	19
	8500				~~4000~~							16.000	19.000		
					~~700~~							1.000			
						~~1000~~		3000	~~500~~	4.000					
500					~~700~~							1.000			
		3000			~~5000~~							6.000			
						~~12000~~	20,000							35.000	
								~~2,000~~	1911 abgeg.						

— Kleinwangen. —

Nro.	Lit.	Folio des Grundbuches	Eigentümer	Benennung der Strasse oder Liegenschaft	Benennung der Gebäude	Bauart Stein	Bauart Riegel	Bauart Holz	Dachung Ziegel	Dachung Schindeln	Dachung Stroh	Versicherungssummen I. Klasse Franken	Versicherungssummen II. Klasse Franken	Versicherungssummen III. Klasse Franken
~~11~~			Bachmann Joh. Josef	Kleinwangen	Wohnhaus			1			1		~~2000~~ 1911 abgebrannt.	
	a.				Scheune			1			1	Fr. K.58a gehalten ~~6000~~		
~~11~~														
72 ~~62~~			Bürgi Joh. Georg Franz. Jak.	"	Wohn., Oekonomiegebäude									
					Trotte		1	1	H			~~12,000~~	~~5000~~ 13.000	
	a.				Scheune		1	1				~~7000~~	~~12,000~~ 20.000	
	b.				Waschhaus		1	1				2000	~~1,000~~ 3.000	
73 ~~63~~			Bachmann Joh. Jakob Alpeg	"	Wohnhaus		1	1	1		x		~~4000~~	
	a.				Scheune		1	1	1	H	x		~~5000~~	
	b				Oekonomiegebäude			1	1					
71 ~~65~~			Stelliger Johann	"	Wohnhaus			1	1	x	H		~~200~~	
												16 Gebäude	21,000	13,300

Veränderung der Versicherungssummen für die

Erste Klasse.						Zweite Klasse.						Dritte Klasse.			
1907	1908	1912	1918	1918	1922	19	19	19	19	19	19	19	19	19	19

Kleinwangen.

Nro.	Lit.	Folio des Grundbuches	Eigentümer	Benennung: der Strasse oder Liegenschaft	Benennung: der Gebäude	Bauart: Stein	Bauart: Riegel	Bauart: Holz	Dachung: Ziegel	Dachung: Schindeln	Dachung: Stroh	Versicherungssummen: I. Klasse Franken	Versicherungssummen: II. Klasse Franken	Versicherungssummen: III. Klasse Franken
~~75~~ 66			~~Lüber Franz~~ Felix Jost	Kleinwangen	Scheune			1		1			~~800~~	
~~76~~ 67			~~Holder Adolf~~ Müller Peter Bäcker-Konditor	Herdern	Scheune u. Remise		1		1			~~5000~~		
	a				Wohnhaus			1	1					
~~77~~ 68.			Huber Johann	"	Scheune u. Remise p. Hofstatt			1	1		x		~~5000~~	
	a				Holzschopf			1	1					
	b				Remise			1	1					
	c				Schweinestall			1	1					
~~78~~ 69			Weber Fz. Josef	Hinter Rugghölzli	Scheune u. Stallung			1	1			~~6000~~		
	a.				Remise u. Trotte	1		1	1			~~2000~~		
	b.				Waschhaus	1			1			~~1500~~		
	c				Waschhaushof			1	1					
Remise Allen: ~~70~~			~~Bucher Jos. Kinder Alb.~~ Renggli Alfred	Lüssen	Scheune			1		1			~~3500~~ 1911 abgebr.	
	a.				Remise	1		1	1		x		~~1500~~	
~~82~~	~~X~~ 4				Scheune			1	1			16,000		
~~b~~	~~X~~				Waschhaus u. Waschg.	1		1	1			~~4000~~		
					17. Satus							39,500	9,200	

Veränderung der Versicherungssummen für die

Erste Klasse.

19 05	1906	1907	1909	1910	1912
1916	1917	19 18	1922	1923	19
		Z ~~6000~~		12.000	
				500	
	~~Z~~	~~14.000~~		16.000	
		2.000			
~~1500~~		1.700			
~~500~~		600			
~~12000~~		~~14.000~~		20.000	
~~28000~~		~~27.600~~			
		~~2.000~~	4.000		
~~7000~~		~~9.400~~	12.000		
		I 28.600			
		~~30.000~~	28.000		
~~7000~~		7.700			

Zweite Klasse.

1904.	1917	1918	19 18	19	19
~~2000~~					
	~~4500~~	~~2000~~	2,600		

Dritte Klasse.

19	19	19	19

Staatsarchiv Luzern A 1143/215

Kleinwangen.

Nro.	Lit.	Folio des Grundbuches	Eigentümer	Benennung der Strasse oder Liegenschaft	Benennung der Gebäude	Bauart Stein	Bauart Riegel	Bauart Holz	Dachung Ziegel	Dachung Schindeln	Dachung Stroh	Versicherungssummen I. Klasse Franken	Versicherungssummen II. Klasse Franken	Versicherungssummen III. Klasse Franken
~~75~~ ~~66~~			~~Räber Franz~~ Felix sost.	Kleinwangen	Gerüst			1		1			~~200~~	
~~76~~ ~~67~~			~~Hafner Adolf~~ ~~Müller Peter~~ Bühler Johann	Neuhaus	Gerüst u. Schaune		1		1			~~5000~~		
	a				Hühnerhaus			1	1					
~~77~~ ~~68~~			Huber Johann	"	Gerüst u. Schaune m. Wasserbutte			1	1		X		~~5000~~	
	a				Holzhaus			1	1					
	b				Kuniste			1	1					
	c				Schweinestall			1	1					
~~78~~ ~~69~~			Weber Fr. Sohn	finden Ringgholz	Gerüst u. Anbau			1	1			~~6000~~		
	a				Schaune & Wotte	1		1	1			~~2000~~		
	b				Wasserrad	1			1			~~1500~~		
	c				Waschhaus			1	1					
Neuwon-Klein. ~~70~~			~~Bucher Jos. Brenbo Adr.~~ Herzogli Asyl	Lüssli	Gerüst			1		1			~~2500~~ 1911 abgebr.	
	a				Schaune	1		1	1		X		~~1500~~ "	
~~82~~	~~x~~				Gerüst			1	1			16,000		
~~b~~	~~x~~				Waschhaus m. Wohng.	1		1	1			~~4000~~		
					17. Zahlen							39,500	9200	

Veränderung der Versicherungssummen für die

Erste Klasse. 19 05	1906	1907	1909	1910	1912	Zweite Klasse. 19 04.	1917	1912	19 18	19	19	Dritte Klasse. 19	19	19	19
							Liegenschaft		der Gebäude						
			~~8,000~~	~~9,000~~	~~4500~~				11000						
					1,500										
							~~8,000~~		~~11000~~						
~~11,000~~			~~14,000~~				2,500								
									500						
									9200						

Staatsarchiv Luzern A 1143/215

— Kleinwangen. —

Nro.	Lit.	Folio des Grundbuches	Eigentümer	Benennung der Strasse oder Liegenschaft	Benennung der Gebäude	Bauart Stein	Bauart Riegel	Bauart Holz	Dachung Ziegel	Dachung Schindeln	Dachung Stroh	Versicherungssummen I. Klasse Franken	II. Klasse Franken	III. Klasse Franken
79- ~~71.~~			~~Eigert Josef Leu Josef~~ Albert ~~Hermann Jos.~~	Augstholz.	Gasthaus	1			1		B	~~30,000~~		
	a.				Anbau	1	1		Eisen			~~2000~~		
	b.				Scheune			1	1			~~15,000~~		
	c.				Schweinscheune	1	1		1			~~1000~~		
	d.				Kegelbahn			1	1			~~500~~		
57- ~~72.~~			Zumbühl Jacob.	Höhe	Haus & Scheune			1	1			~~6000~~		
	a.				Scheune			1	1					
42- ~~73~~			Ineichen Albert, Schmied ~~Buchmann Jak., Schmied~~	Kleinwangen.	Haus & Schmiede			1	1	H	B	~~8000~~		
44c ~~74.~~			Rast Jos. ~~Polizeigemeinde Hohenrain Korporation Kleinwangen~~ ~~Polizeigemeinde~~	"	Spritzenhaus	1		1	1		H	~~700~~		
60-	~~a.~~		Polizeigemeinde Hohenrain		Dito			1	1		H	~~1000~~		
					18. Latus							70,200		

Veränderung der Versicherungssummen für die

Erste Klasse. 1905	1908	1910	1912	1914	1916	I. ~~Zweite Klasse.~~ 1918	1922	1923	19	19	19	Dritte Klasse. 19	19	19	19
						39,000									
						10,400									
						19,500									
						1,300									
						700									
	~~7,000~~			9000	Z.	~~11,700~~	~~15.000~~	18.000							
~~5,000~~		~~7000~~		~~10,000~~	Z.	~~13,000~~	~~15.000~~	18.000							
			~~12000~~		15000	18,000									
						900									
						1,300									
						1,794,700									

Staatsarchiv Luzern A 1143/215

— Kleinwangen. —

Nro.	Lit.	Folio des Grundbuches	Eigentümer	Benennung der Strasse oder Liegenschaft	Benennung der Gebäude	Bauart Stein	Bauart Riegel	Bauart Holz	Dachung Ziegel	Dachung Schindeln	Dachung Stroh	Versicherungssummen I. Klasse Franken	Versicherungssummen II. Klasse Franken	Versicherungssummen III. Klasse Franken
48- ~~75.~~			Kirchgemeinde	Kleinwangen	Pfarrkirche & Glocken	1			1	76	B	~~90,000~~		
80- ~~76.~~			Sidler ~~Johann~~ Jos	"	Haus		1		1		B	~~9000~~		
	a.				Scheune	1		1	1			~~6500~~		
	~~b.~~			/: früher Nro 38. a. :/	Scheune			1			1		~~800~~	1904 abgetragen
81	leer													
82	siehe alt No 70													
					19. Latus							105,500	800	

Veränderung der Versicherungssummen für die

Erste Klasse. 1905	1918	1922	19	19	19	Zweite Klasse. 19	19	19	19	19	19	Dritte Klasse. 19	19	19	19
~~110,000~~	143,000														
	~~11,700~~	16.000													
	~~8,500~~	12.000													
	1,957,900					50700						15.600			
	50100														
	15.600														
	2023.600														

Staatsarchiv Luzern A 1143/215

Nro.	Lit.	Folio des Grundbuches	Eigentümer	Benennung		Bauart			Dachung			Versicherungssummen		
				der Strasse oder Liegenschaft	der Gebäude	Stein	Riegel	Holz	Ziegel	Schindeln	Stroh	I. Klasse	II. Klasse	III. Klasse
												Franken	Franken	Franken

Veränderung der Versicherungssummen für die															
Erste Klasse.						Zweite Klasse.						Dritte Klasse.			
19	19	19	19	19	19	19	19	19	19	19	19	19	19	19	19

Staatsarchiv Luzern A 1143/215

— Henmoos. —

Nro.	Lit.	Folio des Grundbuches	Eigentümer	Benennung der Strasse oder Liegenschaft	Benennung der Gebäude	Bauart Stein	Bauart Riegel	Bauart Holz	Dachung Ziegel	Dachung Schindeln	Dachung Stroh	Versicherungssummen I. Klasse Franken	Versicherungssummen II. Klasse Franken	Versicherungssummen III. Klasse Franken	Veränderung der Versicherungssummen für die Erste Klasse 1904	Erste Klasse 1905	Erste Klasse 1906	Erste Klasse 1907	Erste Klasse 1916	Erste Klasse 1918	I. ~~Zweite~~ Klasse 1922	I. ~~Zweite~~ Klasse 1923	I. ~~Zweite~~ Klasse 19	I. ~~Zweite~~ Klasse 19	I. ~~Zweite~~ Klasse 19	I. ~~Zweite~~ Klasse 19	Dritte Klasse 1918	Dritte Klasse 19	Dritte Klasse 19	Dritte Klasse 19
83 ~~1~~			Räber Franz	Fuhren.	Haus			1	1			~~2500~~				~~9,000~~					20.000						~~18,000~~			
	a.				Scheune			1	1		x		~~5000~~			~~12,000~~				~~17,000~~	20.000									
	(b.)				Waschhaus, Schmiede u. Dörrofen (Kreinerei)		1	1	1			~~2000~~	auf 1. Jan. 1910 in IV. Kl. versetzt							2,000										
	c.				Schweinscheune			1	1			~~1000~~																		
c	d.				Waschinnhaus etc.			1	1							~~1,000~~	} In IV. Kl. versetzt													
84- ~~2~~			Oehen Johann ~~Oehen Franz Adam~~	Gagenhus	½ Haus u. Schweinsch.			1	1		B	~~9000~~		—	~~4500~~				~~8000~~	~~9,600~~	~~16.000~~	20.000								
	a.		~~Häfliger Niklaus~~		Scheune			1	1			~~4000~~						~~8,000~~	~~9000~~	~~10,400~~	~~18.000~~	20.000								
	b.																													
85- ~~3~~			Oehen Johann	"	½ Haus			1	1			(: Hälfte von No. 2. oben :)			~~4500~~				8000	~~9,600~~	16.000									
	a.			(: früher No. 2. b :)	Scheune			1	1		+		~~7000~~		~~12,000~~					~~15,600~~	~~24000~~	28.000								
	b				Wagenschuppen			1	1												2.500									
86- ~~5~~			Oehen ~~Johann~~ Franz Josef	im Micheli.	Haus			1	1		B	~~4500~~ }					12,000			~~15,600~~	20.000									
	~~a~~				Scheune			1	1			~~2000~~ }																		
a	~~b~~				Schweinscheune			1	1			~~1000~~ grün								~~1,300~~ 2,039,400	4000									
					20. Latus							26,000	12,000																	

Staatsarchiv Luzern A 1143/215

— Ibenmoos. —

Nro.	Lit.	Folio des Grundbuches	Eigentümer	Benennung der Strasse oder Liegenschaft	Benennung der Gebäude	Bauart Stein	Bauart Riegel	Bauart Holz	Dachung Ziegel	Dachung Schindeln	Dachung Stroh	Versicherungssummen I. Klasse Franken	Versicherungssummen II. Klasse Franken	Versicherungssummen III. Klasse Franken
87 ~~6~~			Kaufmann Burkard	Ibenmoos	Haus u. Scheune			/	/	B	X		~~1500~~	
	~~B~~			Schulhaus Nro 10. a/	Scheune			/	/			~~1200~~	1914 abgeschrieben.	
~~X~~			Kaufmann Burkard.	"	Haus			/			/	1913 abgeschr.	~~2000~~	
87a	~~X~~				Scheune			/	/	~~X~~ B	X		~~10000~~	
			~~Sigrist Josef~~											
			~~Bürgi Konrad~~											
			~~Bürgi Adelheid~~ ~~Hr. Konrad~~											
88 ~~8.9.~~			Ueberr. Casp. & Frz Jos.	"	Haus & Scheune			/	/	X	X		~~6000~~	
			~~Bürgi Josef~~											
			~~Schnyder Julius Wwe. Augusta~~											
			~~Bütler Leonz~~											
~~10.~~			~~Ueberr. Fridol. Alt Vogt~~	"	Scheune			/	/			~~1200~~	1914 abgeschr.	
			Wigger, Koch Anton z. Schwan											
					21. Saltus							1200	20,200	

Veränderung der Versicherungssummen für die

Erste Klasse. 19 11	19 13	19 14	19 18	1920	19 22	Zweite Klasse. 19 08	19 09	19	19	19	19	Dritte Klasse. 19	19	19	19
	~~15000~~	20,000	22,600												
~~15000~~		17000	~~22,600~~		25.000										
	15000		~~22,600~~	25.000	35.000	~~7000~~	~~2000~~								

— Ibenmoos. —

Nro.	Lit.	Folio des Grundbuches	Eigentümer	Benennung: der Strasse oder Liegenschaft	Benennung: der Gebäude	Bauart: Stein	Bauart: Riegel	Bauart: Holz	Dachung: Ziegel	Dachung: Schindeln	Dachung: Stroh	Versicherungssummen: I. Klasse Franken	Versicherungssummen: II. Klasse Franken	Versicherungssummen: III. Klasse Franken
~~11~~			~~Lehrer Julius~~ Häfliger Jos. ~~Aeschbach Kaufmann Josef~~	Ibenmoos	Gerüst		/		/				~~800~~ 1914 abgebr.	
~~12~~			~~Buchhalter~~ Krieger, Lew Witwe	"	Gerüst u. Schopfanbau		/		/				~~500~~	
~~13~~														
~~14~~			Waisengemeinde	"	~~Stallung~~		/		/				~~12,000~~ 1913 abgebr.	
	~~a~~				~~Stallanbau~~		/			/			~~1000~~	
	b ~~b~~				Scheune u. Trotte			/	/	H	B		22000	
	~~c~~				~~Schopf~~			/	/				~~600~~ 1912 abgebr.	
89	~~d~~				Anstaltsgebäude	1		/		H	B			
	a ~~e~~				Oekonomiegebäude	/		/		-	B			
	c ~~f~~				Schopfen			/	/		-			
	d ~~g~~				Anpflanzungen			/	/		*			
90	~~15~~		Polizeigemeinde	"	Schulhaus			/		H	B		~~11,000~~	
													22. Zahres	53,600 1400

Veränderung der Versicherungssummen für die

Erste Klasse.						Zweite Klasse.						Dritte Klasse.			
1907	1910	1911	1912	1914	19 18	~~1907~~	1919	1923	19	19	19	19	19	19	19
				1914 abgebr.		~~4000~~									

— Ibenmoos. —

Nro.	Lit.	Folio des Grundbuches	Eigentümer	Benennung der Strasse oder Liegenschaft	Benennung der Gebäude	Bauart Stein	Bauart Riegel	Bauart Holz	Dachung Ziegel	Dachung Schindeln	Dachung Stroh	Versicherungssummen I. Klasse Franken	Versicherungssummen II. Klasse Franken	Versicherungssummen III. Klasse Franken
91 ~~16~~			Kapellgemeinde	Ibenmoos	Kilch-Kapelle.	1			1		H	~~1000~~		
~~92~~														
92			siehe Villa Nr 1 (alt)											
			~~Wiggerlikoch Anton v. Oberarth~~											
			~~Peter Lang~~ Peter Johann											
~~12~~			~~Bachmann Jos.~~	Riedboden.	Kath. Gerät & Pfrunn			1	1		x		~~800~~	
			~~Heinz Jakob~~											
			~~Ruscoui Ambrosi~~											
93														
~~14~~			~~Hürlebert Anselm~~	"	Kath. Gerät & Pfrunn			1	1		x		~~800~~	
			~~Wachmann Burkhard~~											
			Peter Johann											
					23. Latus							1000	1600	

Veränderung der Versicherungssummen für die

Erste Klasse.						Zweite Klasse.						Dritte Klasse.			
1914	19 ~~18~~	19 ~~19~~	1923	19	19	19 04	19 ~~05~~	19 ~~18~~	19	19	19	19	19	19	19
5000	~~4000~~		8.000												
		~~7044~~	1922 10.000			~~2000~~		~~2000~~							
						2,000		~~2000~~							

Staatsarchiv Luzern A 1143/215

— Illau. —

Nro.	Lit.	Folio des Grundbuches	Eigentümer	Benennung: der Strasse oder Liegenschaft	Benennung: der Gebäude	Bauart: Stein	Bauart: Riegel	Bauart: Holz	Dachung: Ziegel	Dachung: Schindeln	Dachung: Stroh	Versicherungssummen: I. Klasse Franken	Versicherungssummen: II. Klasse Franken	Versicherungssummen: III. Klasse Franken
~~92~~ 1.			Käsereigenossenschaft Ibenmoos		Käsereigebäude	1			1		B			
~~94~~ 2.			Huber ~~Caspar~~ Josef		Scheune			1	1		B X	~~Pfahlbau~~	~~2000~~	
	~~a~~				Schenne			1	1		Y		~~1000~~	
a	~~b~~				Wagenschopf			1	1					
~~95~~ 3.			Burkard ~~Jakob~~ Albert		Scheune			1	1		X		~~2000~~	
	a.				Schenne			1	1			~~1000~~		
			Burkhart Albert											
~~x~~			~~Hattmann Peter~~ Stephan		Scheune			1	1				~~1500~~ 1916 abgeb.	
	~~a~~				~~Schweinstall~~			1						
													Zugang 200	
~~x~~			~~Hattmann Peter~~ Stephan		Scheune			1	1				~~500~~ 1916 abgeb.	
					24. Latus							4000	2200	

Veränderung der Versicherungssummen für die

Erste Klasse. 1905	1908	1910	1912	1913	1914	Erste ~~Zweite~~ Klasse. 1910	1917	1918	1919	1920	1922	Dritte Klasse. 1918	19	19	19
				~~25000~~	~~28000~~			36400							
~~7000~~	~~13,000~~		15000					~~15000~~		1923 40.000	~~35000~~	~~1000~~			
								~~1000~~		2.000	~~1500~~				
						~~x. 20.~~ ~~4000~~	8000	~~4000~~	~~10 000~~	~~15.000~~	1923 20.000				
		6000						~~4000~~	~~6500~~	~~12.000~~	15.000				

Staatsarchiv Luzern A 1143/215

— Illau —

Nro.	Lit.	Folio des Grundbuches	Eigentümer	Benennung: der Strasse oder Liegenschaft	Benennung: der Gebäude	Bauart: Stein	Bauart: Riegel	Bauart: Holz	Dachung: Ziegel	Dachung: Schindeln	Dachung: Stroh	Versicherungssummen: I. Klasse Franken	Versicherungssummen: II. Klasse Franken	Versicherungssummen: III. Klasse Franken
			Burkhardt Albert.											
~~X~~			~~Burkhardt Familie~~		Scheune & Schopfanbau		1			1			~~700~~	
			~~Bucher Johann~~											
96-			Mattmann ~~Peter~~ Stephan		Scheune		1		1	×	B		~~3000~~	
	a.				Schweine		1		1			6000		
	b				Schermen		1				1			
97-			~~Expanvisverein Stadt~~		Scheune		1		1				~~6000~~	
~~10.~~			~~Rütschmann Hermann Heinrich~~		Schweine		1				1		~~2000~~	
a	a		Meyer ~~Kaspar~~ Geschwister		Speicher		1				1		~~500~~	
b	b		Zimmermann Alfred		Wasserscheune & Trotte	1	1			1		3000		
98-			~~Meyer Viktor~~ Thalmann ~~Rudolf~~ Pellimatt		Scheune & Stallung		1		1			7000		
	a.		~~Schumacher Adolf~~		Schweine		1		1		×		~~3500~~	
99-			Thalmann Anton											
~~12.~~			~~Kaufmann Jacob~~	Oberwillern	Scheune		1		1		B	~~10000~~		
	a.				Holzscheune & Trotte		1			1			2000	
	c				Waschhaus mit Backofen	1			1					
					25. Latus							34,000	22,700	

Veränderung der Versicherungssummen für die

Erste Klasse.

1904	1912	1913	1914	1918	1923
		~~10,000~~	~~15,000~~	1922 ~~16000~~	
	~~2000~~	1922 abgebr.	~~12,000~~	~~14000~~	20.000
					1.000

— Illau. —

Nro.	Lit.	Folio des Grundbuches	Eigentümer	Benennung der Strasse oder Liegenschaft	Benennung der Gebäude	Bauart Stein	Bauart Riegel	Bauart Holz	Dachung Ziegel	Dachung Schindeln	Dachung Stroh	Versicherungssummen I. Klasse Franken	Versicherungssummen II. Klasse Franken	Versicherungssummen III. Klasse Franken
100 ~~13.~~			~~Mösching Wilhelm~~ Bütler Jos. ~~Bächler Gebrüder~~ ~~Weg Johann~~	Stöcken	Oekonomiegebäude			1		1			1200	
101	leer													
					26. Latus								1200	

Veränderung der Versicherungssummen für die

Erste Klasse. 19	19	19	19	19	19	Zweite Klasse. 19 18	19	19	19	19	19	Dritte Klasse. 19	19	19	19
						1.600									
						84.600									
						2551.300									
						33.600									
						5.000									
						2674.500									

Staatsarchiv Luzern A 1143/215

— Günikon. —

Nro.	Lit.	Folio des Grundbuches	Eigentümer	Benennung der Strasse oder Liegenschaft	Benennung der Gebäude	Bauart Stein	Bauart Riegel	Bauart Holz	Dachung Ziegel	Dachung Schindeln	Dachung Stroh	Versicherungssummen I. Klasse Franken	Versicherungssummen II. Klasse Franken	Versicherungssummen III. Klasse Franken	Veränderung der Versicherungssummen für die Erste Klasse 1918	1919	1920	1921	1922	19	Zweite Klasse 1904	1910	1916	1918	1922	19	Dritte Klasse 19	19	19	19
102- ~~1.~~			Bucher Anton	im Waldbruder	Haus			1	1			~~4800~~			~~9,700~~				16.000											
	a.				Scheune			1			1		~~2000~~									3000		~~[illegible]~~	10.000					
103- ~~3.~~			Wiss Jos. Ez.	"	Haus + Scheune			1	1	B ~~X~~		~~2000~~			15,600															
	a				Holzhaus			1	1						2,000						~~8000~~									
104- ~~4.~~			~~Widmer Ez. v. Bucher Louis~~ ~~Widmer Gebrüder~~	Gölgi	Haus + Schweinerscheune	1		1	1			~~4000~~			~~10,000~~	~~17,000~~		24,000					~~4000~~ ✓							
	a.		Hess ~~Gebr.~~ Leo		Scheune	1		1	1		1		~~2500~~		~~7,000~~			25,000					~~5500~~ ✓							
	b.				Waschhaus + Speicher	1		1	1			~~1000~~			~~2,600~~			4,000												
105- ~~6~~			~~Anhof Lucas in Ertz~~ ~~Bühlmann Jos. Ez.~~	Günikon.	Wohn- + Holzhaus			1	1	B		~~9500~~			~~19,800~~	Z	30.000													
	a.				Scheune m. Anbauten	1		1	1			~~22,000~~			~~26,400~~	Z	50.000													
	b.				Waschhaus + Trotte	1		1	1			~~3000~~			~~5,800~~		Z		17.000											
	c.				Dörrofen	1			1			~~1000~~			~~3,300~~		4.000													
					27. Latus							47,300	4500																	

Staatsarchiv Luzern A 1143/215

— Günikon. —

Nro.	Lit.	Folio des Grundbuches	Eigentümer	Benennung: der Strasse oder Liegenschaft	Benennung: der Gebäude	Bauart: Stein	Bauart: Riegel	Bauart: Holz	Dachung: Ziegel	Dachung: Stein	Dachung: Riegel	Dachung: Holz	Dachung: Ziegel	Dachung: Schindeln	Dachung: Stroh	Versicherungssummen: I. Klasse Franken	Versicherungssummen: II. Klasse Franken	Versicherungssummen: III. Klas Franken
~~102~~ 1.			Bucher Anton	im Waldbrüder	Haus			1	1									
	a.				Scheune			1										
~~103~~ 3.			Wwe Jos. Lz.	"	Haus & Scheune			1	1									
	aa				Holzhaus			1	1									
			~~Widmer Jg. v. Bucher Louis~~															
~~104~~ 4.			~~Widmer Gebrüder~~ Hess Gebr. Leo	Bölgi	Haus & Schweinestall	1			1	1								
	a.				Scheune	1			1	1								
	6.				Wasserrüst & Tyrischen	1			1	1								
			~~Gmdsch. Lindi in Ebnet~~															
~~105~~ 6.			~~Bühlmann Jos. Lz.~~	Günikon.	Wohn- & Holzhaus				1	1								
	a.				Scheune m. Anbau	1			1	1								
	6.				Wasserrüst & Trotte	1			1	1								
	c.				Trockenhaus	1				1								

27. Latus

Veränderung der Versicherungssummen für die

Erste Klasse.						Zweite Klasse.						Dritte Klasse.			
1908	1909	1910	1916	1917	1918	1904	1910	1916	1918	1922	19	19	19	19	19
		7000													
							3000		1000	10.000					
~~7000~~			13000												
		1500				~~2000~~									
					~~16000~~ 10000			~~4000~~							
					7000			~~5500~~							
			2000												
~~15000~~				18000											
				24000											
				5000											
				2000											

Staatsarchiv Luzern A 1143/215

—Günikon.—

Nro.	Lit.	Folio des Grundbuches	Eigentümer	Benennung der Strasse oder Liegenschaft	Benennung der Gebäude	Bauart Stein	Bauart Riegel	Bauart Holz	Dachung Ziegel	Dachung Schindeln	Dachung Stroh	Versicherungssummen I. Klasse Franken	Versicherungssummen II. Klasse Franken	Versicherungssummen III. Klasse Franken
			Wisp Hans											
106-			~~Salzmann Balthasar~~	Günikon.	~~Gerüt u. Schuren~~			1	1		76	~~4200~~		
			Köpfli Josef											
107-			~~Köpfli Geschwister~~	"	Gerüt			1	1			~~4500~~		
	a.		~~Den Gebäuden~~		~~Holzgerüt u. Schweineställe~~		1	1	1			~~700~~		
	~~b.~~				~~Waschhaus~~			1	1			~~200~~	Vide № 10 b	
	~~c.~~				~~Chaff. Wasserwelle~~			1	1			~~150~~		
108-			~~Köpfli Josef Den Gebr.~~	"	Gerüt			1	1			9000		
	a.				~~Schuren~~		1	1	Ziegel		1	~~8000~~		
	~~b.~~				~~Waschhaus~~			1	1		76	~~300~~	Vide № 10 c	
	~~c.~~				~~Chaff. Wasserwelle~~			1	1			~~150~~		
b	~~d.~~				~~Waschanzgebäude~~			1	1			~~700~~		
c	~~e.~~				~~Waschhaus u. Schuppen~~		1		1			~~300~~		
109-			Bucher Frz. Jos.	"	Gerüt u. Anbau (v. Wasserw.)			1	1			~~12000~~		
b	~~a.~~				~~Waschhaus u. Anbau~~		1		1		76	~~1000~~		
	~~b.~~				~~Wasserwelle~~			1	1			~~300~~	wie № 11 unterstehend	
a	~~c.~~				~~Schuren~~			1	1			~~8000~~		
c	~~d.~~				Heuschopf			1	1					
d					Remise			1	1					
					28. Latus							44,600	8000	

Veränderung der Versicherungssummen für die

Erste Klasse. 1904	1906	1907	1908	1910	1912	1918	1918	1921	1922	19	19
							11700				
							9500				
							900				

Zweite Klasse. 1907	19 18	19	19	19	19

Dritte Klasse. 19	19	19	19

Z 11700 — 20,000

Z ~~1200~~ 900 1924 abgetragen

	23400		
4000	9000		
	~~4000~~	20.000	
	700		
		2.000	
	2730,000		

R Z ~~10,000~~ ~~4000~~

Staatsarchiv Luzern A 1143/215

— Günikon. —

Nro.	Lit.	Folio des Grundbuches	Eigentümer	Benennung der Strasse oder Liegenschaft	Benennung der Gebäude	Bauart Stein	Bauart Riegel	Bauart Holz	Dachung Ziegel	Dachung Schindeln	Dachung Stroh	Versicherungssummen I. Klasse Franken	Versicherungssummen II. Klasse Franken	Versicherungssummen III. Klasse Franken	Veränderung der Versicherungssummen für die Erste Klasse 1904	1906	1907	1908	1910	1912	Zweite Klasse 1907	1918	19	19	19	19	Dritte Klasse 19	19	19	19
106- ~~7 & 8~~			Wiß Haver ~~Salzmann Balthasar~~	Günikon.	Haus & Scheune			1	1						~~6000~~	~~7000~~		9000												
107- ~~9~~			Köpfli Josef ~~Köpfli Geschwister~~	"	Haus			1	1																					
	a.		~~Leu Gebrüder~~		Holzhaus & Schweinställe		1	1																						
	~~b~~				~~1/2~~ Speicher			1																						
	~~c~~				~~Anth.~~ Mosttrotte			1																						
108- ~~10~~			~~Köpfli Josef~~ Leu Gebr.	"	Haus			1																						
	a.				Scheune	1		1													R Z ~~10,000~~	~~10,000~~								
	~~b~~				~~1/2 Speicher~~			1											600											
	~~c~~				~~Anth. Mosttrotte~~			1											300	abgetragen										
b	~~d~~				Nebengebäude			1																						
c	~~e~~				Waschhaus & Dörrofen	1											~~1000~~													
109- ~~11~~			Bucher Frz. Jos.	"	Haus & Anbau (6 Trotte)			1												18000										
b	~~a~~				Waschhaus & Anbau	1																								
	~~b~~				~~Mosttrotte~~			1																						
a	~~c~~				Scheune			1									~~10,000~~													
c	~~d~~				Bienenhaus			1												500										
d					Remise			1																						

28. Latus

Staatsarchiv Luzern A 1143/215

— Günikon. —

Nro.	Lit.	Folio des Grundbuches	Eigentümer	Benennung: der Strasse oder Liegenschaft	Benennung: der Gebäude	Bauart: Stein	Bauart: Riegel	Bauart: Holz	Dachung: Ziegel	Dachung: Schindeln	Dachung: Stroh	Versicherungssummen: I. Klasse Franken	Versicherungssummen: II. Klasse Franken	Versicherungssummen: III. Klasse Franken
~~110~~ 12.			Alois Leo Caspar jel. Erben	Günikon.	Scheune		/	/	/		B	~~4000~~		
	a.				Oekonomie-Gebäude		/	/	/		H	4000		
	b.				Behausung	/		/	/		H	~~12000~~		
	c.				Holz- u. Waschhaushaus			/	/					
~~111~~ 14.			Frau Witwe Gärtner Leo		Scheune ~~Behausung~~			/	/		/		~~4000~~	
	a.		Kaufmann Gerfert		Oekonomiegebäude			/	/		H	~~1000~~		
~~112~~ 16.			Kaspar Kaufmann	"	Scheune u. Stallung			/	/		H	~~3500~~		
~~113~~ 18.			Leo Kaspar Fischmann	"	Scheune u. Stallung			/	/		B	~~13,000~~		
	a.				Behausung			/	/		H	~~14,000~~		
	b.				Waschhaus	/		/	/			~~2000~~		
					29. Zahlen							57,000	4500	

Veränderung der Versicherungssummen für die

I. ~~Zweite~~ Klasse.

19	1920	1923	1922	18	18
		18.000	~~15.000~~		
~~7,000~~		8.000	~~10.000~~		
~~20.000~~	25.000				
3.000					
		~~9.000~~	zu V.10 geschlagen		
		3.000			

— Günikon. —

Nro.	Lit.	Folio des Grundbuches	Eigentümer	Benennung der Strasse oder Liegenschaft	Benennung der Gebäude	Bauart: Stein	Bauart: Riegel	Bauart: Holz	Dachung: Ziegel	Dachung: Schindeln	Dachung: Stroh	Versicherungssummen	Benennung des Hofes oder Gutes	Benennung der Gebäude	Veränderung der Versicherungssummen für die Erste Klasse: 1907	1908	1912	1913	1915	1918	Zweite Klasse: 1918	19	19	19	19	19	Dritte Klasse: 1919	1922	19	19
110 ~~12~~			Leo Alois ~~Caspar~~ sel. Erben	Günikon.	Haus		1	1	1		H					8000				~~10,700~~										
	a.				Oekonomie-Gebäude		1	1	1											~~5,000~~										
	b.				Scheune	1		1	1	H										~~15,600~~										
	c				Holz- u. Wagenschopf			1	1									1000		~~1,300~~										
111 ~~14-15~~			~~Baumgartner Xaver~~ Trüb Witwe	"	Haus ~~u. Scheune~~			1	1		1										Z. ~~[illegible]~~									
	a.		Kaufmann Leonhard		Oekonomiegebäude			1	1	H										Z. ~~1,300~~										
112 ~~16~~			Köpfli Johann	"	Haus u. Scheune			1	1						5,000					~~6,500~~							~~6500~~	10.000		
113 ~~18~~			Leo Kaspar, Kirchmeier	"	Haus u. Anbau			1	1								22000		~~R~~ Z	28,600										
	a.				Scheune			1	1	H									R Z	~~20,000~~										
	b.				Waschhaus	1		1	1										500 Z	~~[illegible]~~										
																				2,830,200										

29. Latus

Staatsarchiv Luzern A 1143/215

— Günikon. —

Nro.	Lit.	Folio des Grundbuches	Eigentümer	Benennung der Strasse oder Liegenschaft	Benennung der Gebäude	Bauart Stein	Bauart Riegel	Bauart Holz	Dachung Ziegel	Dachung Schindeln	Dachung Stroh	Versicherungssummen I. Klasse Franken	Versicherungssummen II. Klasse Franken	Versicherungssummen III. Klasse Franken
~~114~~ ~~19.~~			Leutavec	Günikon.	Haus			/	/		B	~~10000~~		
	a.				Scheune	/		/	/			13000		
	~~b~~				~~Speicher~~ mit Waschhaus			/	/			~~1600~~ 1912 abgetr.		
b	c.				Waschhaus/Trotte	/		/	/		H	3000		
	~~c~~				~~Holzschopf/Schweinestall~~			/	/			~~500~~ (wieder 19 aufgebaut)		
c	e.				Schweinestall	/		/				~~500~~		
d	f.				Remise	/		/	/					
~~117~~ ~~20~~			Schmid Jos.	dto	Haus			/	/		H			
~~115~~ ~~21.~~			Leu ~~Johann~~ Jos. & Kaspar	"	Haus & Schweinestall			/	/		B	~~14,000~~		
	a.				Scheune & ~~Trotte~~	/		/	/		H	~~9000~~		
	~~b~~ 17.				Obstbaumhaus			/		/	H	~~500~~		
	~~c~~				~~Waschhaus~~	/		/				~~500~~ 1908 abgebrochen		
c	d.				Oekonomiegebäude	/	/	/				3500		
~~116~~ ~~22~~			~~Widmer Leonz~~ Leu ~~Johann~~ Jos. & Kaspar	"	Haus & Scheune			/	/		/		~~7000~~	
~~118~~ ~~23.~~			Roos Frz. Jos. Kaspar	"	Haus & Scheune	/		/	/		KB	~~14,000~~		
					30 Lasten							69,500	7500	

Veränderung der Versicherungssummen für die

Erste Klasse. 19 05	19 07	19 09	19 10	19 11	19 12	Erste ~~Zweite~~ Klasse. 19 16	19 18	19 18	19 22	19 23	19	~~Dritte~~ Klasse. 19	19	19	19
					~~16000~~		~~R~~ Z	20,200							
					~~12000~~		R Z	23,400							
				~~6000~~			Z	7,800							
							Z	750							
				1913	~~600~~		Z	800							
							~~18000~~	18,000							
		~~20,000~~				~~25000~~ 24,000	R Z	30,000							
~~18,000~~							R Z	~~22,400~~		28.000			700		
							Z	~~600~~		6.000					
										9.100			Z ~~3000~~		
						~~16000~~	~~24,000~~	25000	R.Z. 25000						
									2,984,700						

Kohlenbesitz Kronhausen. Unter Eggstr.

Staatsarchiv Luzern A 1143/215

— Günikon. —

Nro.	Lit.	Folio des Grundbuches	Eigentümer	Benennung: der Strasse oder Liegenschaft	Benennung: der Gebäude	Bauart: Stein	Bauart: Riegel	Bauart: Holz	Dachung: Ziegel	Dachung: Schindeln	Dachung: Stroh	Versicherungssummen: I. Klasse Franken	Versicherungssummen: II. Klasse Franken	Versicherungssummen: III. Klasse Franken
~~119-~~ ~~25.~~			Meer Anton, Zimmerm.	Günikon.	Haus & Schmiede		1	1				~~4000~~		
	a.				Scheune		1	1		H		~~2000~~		
	b.				Speicher & Waschhäuschen		1	1				~~2500~~		
~~120-~~ ~~26. 32.~~			~~Widmer, Bründler, Wirt~~	Pfäffikon	Haus		1	1		B		~~4500~~		
	a.		Küng Bernard		Scheune		1	1				~~20000~~		
	b.				Speicher & Waschhaus		1	1		H		~~2000~~		
	c.				Werkstatt	1		1				~~800~~		
	d.				Stallscheune		1			1			1000	
	e.				Oekonomiegebäude	1		1	1			~~800~~		
~~121-~~ ~~28.~~			~~Bossart Balthasar~~	"	Haus, Scheune & Waschhaus		1	1		B		~~24000~~		
	a.				Scheune		1	1		H		~~20000~~		
	b.				Remise & Speicher	1		1				~~2000~~		
	c.				Schweinestall	1		1				~~1500~~		
~~122~~ ~~29.~~			Küng Nobert ~~Bühlmann Adolph~~ ~~Bossart Jakob~~	Gewerbsstr.	Schreinerwerkstätte, Waschhaus & Remise		1	1		B		~~12,000~~		
	a.				Scheune		1	1		x			~~7000~~	
	b.				Speicher		1	1				~~1500~~		
	c.				~~Autowaschhaus~~		1	1				~~700~~	1911 abgebrochen	
~~c~~	~~d.~~				~~Lackier, Werkstatt & Remise~~	1	1	1				~~4000~~		
	~~e.~~				~~Flügelwerkstatt zu 29~~							~~2000~~	wie 29 weggefallen	
	~~f.~~				~~Werkstatt zu Litt. c.~~							~~800~~	1911 abgebrochen	
~~d~~	~~g.~~				Holzhaus		1	1						
					31. Latus							113,500	2,500	

Veränderung der Versicherungssummen für die

Erste Klasse. 19 05	19 06	19 10	19 12	19 16	19 18	I. ~~Zweite~~ Klasse. 19 18	19 22	19 23	19	19	19	Dritte Klasse. 19	19	19	19
	~~4000~~			~~10000~~	~~12,000~~		16.000								
		6000			7,200		10.000								
					3,300										
~~12,000~~				Z	16,900										
				~~R~~ Z	~~24,000~~			36.000							
				Z	~~2,000~~			3.200							
				Z	400										
					1923 2.000	~~2000~~									
					1,000										
				R Z	27,300										
				R Z	26,000										
				Z	14,400										
					2,000										
			20000	~~R~~ Z	26000										
~~17,000~~				R Z	~~22,000~~		30.000								
				Z	4,000										
			6000	Z	7,000										
	~~1000~~			Z	1,300										
					3,783,600										

Staatsarchiv Luzern A 1143/215

— Günikon. —

Nro.	Lit.	Folio des Grundbuches	Eigentümer	Benennung der Strasse oder Liegenschaft	Benennung der Gebäude	Bauart Stein	Bauart Riegel	Bauart Holz	Dachung Ziegel	Dachung Schindeln	Dachung Stroh	Versicherungssummen I. Klasse Franken	Versicherungssummen II. Klasse Franken	Versicherungssummen III. Klasse Franken	Veränderung der Versicherungssummen für die Erste Klasse 1904	1905	1907	1911	1916	1918	I. ~~Zweite~~ Klasse 1923	19	19	19	19	19	Dritte Klasse 19	19	19	19
123-~~30~~			Lew ~~Josef~~ Jakob ~~Buchmann Philipp~~	Feimatt	Wohn- u. Holzhaus u. ~~Trotte~~			1	1		B	~~7000~~					~~10,000~~		R Z ~~15000~~	18,000										
	a.				Scheune			1	1			~~7000~~				~~18,000~~	~~20,000~~		R Z ~~23000~~	~~27,600~~	28.000									
	b.				Speicher, Waschhaus u. Dörrofen, Trotte	1		1	1			~~2000~~					~~3,000~~		~~5000~~ Z	6,000										
125-~~31~~			Käsereigesellschaft	Günikon	Käsereigebäude	1			1	H	B	21,000								27,300										
124-~~32~~			~~Lew Alois Kirchenrat~~	"	Haus u. Anbau			1	1		B				~~12,000~~	~~15,000~~			Z	~~19,000~~	22.000									
	a		~~Rast Joh. Gg. & Höpfli Louis~~		Scheune			1	1						~~9000~~			13000	Z	~~14,000~~	20.000									
	b		~~Lisibach Melchior~~		Bienenhaus			1	1									1,000		1,300										
			Thürig Josef																											
																				3,300,200		119,200								
																				119,200										
126	~~Lex~~		Leu Jakob	Günikon	Haus			1	1											38.600	30.000									
																				3,458,000										
					32. Latus.							37,000																		

Rohrmann

Oberbersoll

Mennisen

Unter Oberso[illegible]

Staatsarchiv Luzern A 1143/215

– Hohenrain. –

Nro.	Lit.	Folio des Grundbuches	Eigentümer	Benennung der Strasse oder Liegenschaft	Benennung der Gebäude	Bauart Stein	Bauart Riegel	Bauart Holz	Dachung Ziegel	Dachung Schindeln	Dachung Stroh	Versicherungssummen I. Klasse Franken	Versicherungssummen II. Klasse Franken	Versicherungssummen III. Klasse Franken
127 ~~1.~~			~~Bouard Joh.~~	Hohenrain	Haus mit Schmiede u.						B			
			Rüttimann Martin		Scheune	1		1	1	1	H		~~12,000~~	
b b	~~a.~~				Waschhaus			1	1			~~400~~		
a a	~~b.~~				Scheune	1		1	1					
131 ~~2.~~			~~Bühlmann Josef~~ ~~Fuchs Josef~~ Bühlmann Franz	"	Wirtshaus			1	1			~~10,000~~		
	~~a.~~		~~Actienbäckerei Hohenrain~~		~~Scheune & Trotte~~			1	1		H	~~4500~~		
	~~b.~~		~~Ineichen Heinrich~~ ~~Ineichen Josef~~		~~Holzhaus~~			1	1			~~1000~~		
	a				Holzhaus			1	1					
129 ~~3.~~			Fellmann Martin ~~Polizeigemeinde~~		Schulhaus alt.	1	1		1		H	~~18,000~~		
130 a	~~a.~~		Pol. Gde		Spritzenhaus			1	1		H	~~500~~		
134 ~~4.~~			Köpfli ~~Familie~~ Louis	"	Haus			1	1			~~11,000~~		
	a.				Scheune	1		1	1			~~1500~~		
					33. Latus							46,900	12,000	

Veränderung der Versicherungssummen für die

Erste Klasse 1914	1915	1916	1918	1923	1922	Zweite Klasse 19	19	19	19	19	19	Dritte Klasse 19	19	19	19
~~16000~~		R.Z. ~~18,000~~	21,600												
		Z.	~~500~~	2.500											
~~18,000~~		R.Z. ~~19,000~~	22,800												
		Z	~~13,000~~		15.000										
			1.I.20.vb. ~~[illegible]~~												
			1.I.20.vb. ~~[illegible]~~												
					2.000										
			23,400												
			700												
	15000	~~R.~~Z.	18,800												
		Z.	2,000												
			3,470,200												

Hohenrain

Oberbersoll

Chennusen

Unter Obersoll

Staatsarchiv Luzern A 1143/215

–Hohenrain.–

Nro.	Lit.	Folio des Grundbuches	Eigentümer	Benennung: der Strasse oder Liegenschaft	Benennung: der Gebäude	Bauart: Stein	Bauart: Riegel	Bauart: Holz	Dachung: Ziegel	Dachung: Schindeln	Dachung: Stroh	Versicherungssummen I. Klasse (Franken)	Versicherungssummen II. Klasse (Franken)	Versicherungssummen III. Klasse (Franken)
~~135~~	~~a.~~		Staat Luzern	Hohenrain	Kommandogebäude									
					mit Oekonomie	1			1		H	~~36,000~~		
	~~l~~				Backofen beim Brunnen	1		1	1		H	~~6000~~		
	~~k~~				Waschhäuschen und Schweinestall	1			1		H	~~9000~~		
	~~i~~				Brunnen beim Backofen	1			1		H	~~1000~~		
	~~d~~				Backofen mit Waschhaus	1			1		H	~~9000~~		
	~~l~~				Scheune, obere		1	1			H	~~12,000~~		
	~~p~~				Scheune, untere		1	1			B	~~19,000~~		
	~~r~~				Scheune im Lattenzaun		1	1			H B	9000		
	~~h~~				Waschhaus beim Brunnen						H			
					~~Schweinestall~~ Anbau		1	1				~~1500~~	1903 abgebrochen.	
	~~o~~				Kleines Waschhaus beim Schweinest.	1	1		1		B	~~18,000~~		
	~~m~~				Waschhaus						H	~~3000~~		
	~~q~~			Tannwald	Kleines Waschhaus beim Oekonomie	1		1			H B			
	~~a~~				Unfallversicherungsschuppen						H B			
	~~n~~				Schweinestall beim Kinderhaus	1		1						
	~~b~~				Laden- und Wagenschopf		1	1			H			
	~~f~~				Centralbau	1		1			H B			
	~~g~~				Waschhaus beim Holzschuppen	1	1	1			H			
	~~c~~				Schweinestallung	1	1	1			H			
					Feuerspritzen-Verbindungsgang	1		1			H	–		
~~b.~~	~~132~~		Kirchgemeinde	"	Pfarrkirche	1		1			H B	~~20,000~~		
	~~a.~~				Pfarrhaus	1		1			"	~~16,000~~		
	~~b.~~				Pfarrhausscheune	1		1			"	~~2000~~		
				Hasenmoos Nieder										
~~133~~	~~a.~~		~~Lang Joh., Hasenmoos~~	"	Wohnhaus	1	1		1		H B	~~11,000~~		
					34. Status.							231,500		

Veränderung der Versicherungssummen für die

Erste Klasse. 1904	1905	1906	1907	1910	1913	Erste ~~Zweite~~ Klasse. 1917	1918	1920	19	19	19	Dritte Klasse. 19	19	19	19
~~75,000~~		~~42,000~~		90,000		R Z	~~44,000~~	100.000							
~~2000~~	~~12,000~~			16,000		~~R~~ Z	~~14,000~~	28.000							
~~13,000~~						R Z	~~4,000~~	30.000							
~~3,000~~						Z	~~1,000~~	5.500							
~~12,000~~							~~40,000~~	30.000							
~~24,000~~						R Z	~~24,000~~	45.000							
~~19,000~~						R Z	~~24,000~~	50.000							
~~12,000~~						R Z	~~24,000~~	40.000							
	~~1,000~~					Z	~~1,000~~	2.500							
~~20,000~~						R Z	~~16,000~~	45.000							
~~3000~~							~~3,000~~	4.000							
~~30,000~~						R Z	~~44,000~~	35.000							
		~~160,000~~	~~240,000~~	280,000		R Z	~~240,000~~	500.000							
		2,000		2,500			~~3,000~~	3.300							
			50,000	56,000		R Z	~~70,000~~	120.000							
				25,000			~~32,000~~	32.500							
				8,000			~~4,000~~	10.400							
					34,000	R Z	~~44,000~~	80.000							
						~~R~~ Z	104,000								
						Z	20,400								
			3,000			Z	3,900								
	15,000						~~18,500~~								
							4,390,000								

Unter Eberseol Kantonen.

Staatsarchiv Luzern A 1143/215

Nro.	Lit.	Folio des Grundbuches	Eigentümer	Benennung der Strasse oder Liegenschaft	Benennung der Gebäude	Bauart Stein	Bauart Riegel	Bauart Holz	Dachung Ziegel	Dachung Schindeln	Dachung Stroh	Versicherungssummen I. Klasse Franken	Versicherungssummen II. Klasse Franken	Versicherungssummen III. Klasse Franken	Veränderung der Versicherungssummen für die Erste Klasse 1910	1911	1915	1918	1918	1920	I. ~~Zweite~~ Klasse 1923	19	19	19	19	19	Dritte Klasse 19	19	19	19
136 ~~8~~			Aktienbäckerei Hohenrain		Gasthaus mit Saal u. Bäckerei	1			1		B				70,000			r	91,000											
"	a				Scheune mit Mosterei	1		1	1							14000		R.Z.	18,200											
128 ~~9~~			Ruckli Peter, Lehrer		Haus			1	1	H	B						16000	Z	20,000											
130 ~~10~~			Polizeigemeinde	Hohenrain	Schulhaus	1			1		B							80000	~~[illegible]~~	90.000										
137	–		siehe Ober-Ebersol 42																4,600.000 – 800 4599.200 119.200 88.600 4757.000											
138 ~~[illegible]~~			Balmer Josef	Hohenrain	Haus			1	1												20.000									

Ober Ebersoll.

Unter Ebersoll.

Staatsarchiv Luzern A 1143/215

— Ober-Ebersoll. —

Nro.	Lit.	Folio des Grundbuches	Eigentümer	Benennung: der Strasse oder Liegenschaft	Benennung: der Gebäude	Bauart: Stein	Bauart: Riegel	Bauart: Holz	Dachung: Ziegel	Dachung: Schindeln	Dachung: Stroh	Versicherungssummen: I. Klasse Franken	Versicherungssummen: II. Klasse Franken	Versicherungssummen: III. Klasse Franken
139-			Hartmann Josef											
~~1.~~			~~Hartmann Josef sel. Wwe. Erben.~~	Oberebersoll.	Scheune u. Anbau		1	1				~~10,000~~		
	a.				Scheune		1	1				~~2000~~		
	1											14,000		
												~~16,000~~		
												18,200		
												24.000		
140-			~~Utiger Jos~~	Unterebersoll.	Scheune		1		1			~~2000~~		
3.			Köpfli Jakob		Scheune		1			1		~~900~~		
a u. b.					Wohnhaus-Scheune		1	1						
												1200		

— Ober-Ebersoll. —

Nro.	Lit.	Folio des Grundbuches	Eigentümer	Benennung: der Strasse oder Liegenschaft	Benennung: der Gebäude	Bauart: Stein	Bauart: Riegel	Bauart: Holz	Dachung: Ziegel	Dachung: Schindeln	Dachung: Stroh	Versicherungssummen: I. Klasse Franken	Versicherungssummen: II. Klasse Franken	Versicherungssummen: III. Klasse Franken
139			Hartmann Franz Josef											
~~1~~			~~Hartmann-Gut, Ob. Ebersoll~~	Oberfelti.	Scheune u. Stallung			1	1			~~10,000~~		
	a.				Scheune			1	1			~~2000~~		
140			~~Ottiger Jos.~~	Neuenfelti.	Scheune u.			1		1		~~2000~~		
~~2~~ 3.			Köpfli Jakob		Scheune			1			1	~~900~~		
a u. b.					Schweinescheune			1	1					
141			~~Lustenberger Josef~~ ~~Schuppler Klara~~ Schmid Anton Hebammenlehrer Frau	Obere Ebersoll	Scheune			1		1	H		~~900~~	
~~4~~	a	a		(Hütte 7 a 1	~~Scheune~~			1	1		H	~~700~~ (Jetzt 1909 alte 700 wieder abgebrannt neu)		
142			Ehrenbold Josef	"	Scheune			1		1			~~2000~~	
5			Habermacher Josef		Schweinestall			1		1	H		~~300~~	
	a.				Backofen			1	1			~~1000~~		
	b.													
143			~~Lang Josef Weibel~~	"	Scheune u. Schweinestelle			1	1	x	B		~~4500~~	
~~6~~			~~Ulrich Melchior~~		Scheune			1	1			~~12000~~		
	a.		~~Schürmann Jakob~~		Wohnhaus u. Speicher			1		1	H	~~2500~~		
	b.		Eggerschwiler Johann		Holzhaus u. Schweinest.			1	1			2000		
					35. Latus							39,100	2,700	

Veränderung der Versicherungssummen für die

Erste Klasse.						Zweite Klasse.						Dritte Klasse.			
19 05	19 06	19 07	19 09	19 10	19 12	19 07	19 18	19	19	19	19	19	19	19	19

— Ober-Ebersoll. —

Nro.	Lit.	Folio des Grundbuches	Eigentümer	Benennung der Strasse oder Liegenschaft	Benennung der Gebäude	Bauart Stein	Bauart Riegel	Bauart Holz	Dachung Ziegel	Dachung Schindeln	Dachung Stroh	Versicherungssummen I. Klasse Franken	Versicherungssummen II. Klasse Franken	Versicherungssummen III. Klasse Franken	Veränderung der Versicherungssummen für die Erste Klasse 1905	1911	1912	1914	1918	1923	Zweite Klasse 1918	19	19	19	19	19	Dritte Klasse 19	19	19	19
			~~Ulmi Melchior~~																											
144-~~7.~~			~~Lang Jos. Weibel~~	Ober-Ebersoll.	Haus			1		1			~~1600~~								2,700									
	~~a~~		~~Habermacher Josef~~ Stalder Georg u. Rudolf	(früher No 4a)	Scheune			1	1		H				~~1500~~			zu No 4a	~~2,000~~											
145 ~~8.~~			~~Winiker Franz~~	"	Haus			1	1	x			~~2500~~		~~3,500~~			4500	5,900											
	a.		~~Rey Jos. Sohn~~ ~~Bühlmann Franz~~ Matter Karl		Waschhaus	1			1		H	~~500~~							700											
146-~~9.~~			~~Giger Kaspar~~ Grüter Josef	"	Haus u. Schweinställe			1		1	H		~~2500~~							3.600	~~3300~~									
147-~~10.~~			Kaufmann Joseph	"	Haus			1	1		H	~~5000~~					~~7000~~		~~9,700~~	1922 12.000										
	a.				Scheune	1		1	1			~~5000~~					~~7000~~		~~9,700~~	12.000										
148-~~11.~~			Buck Joh.	"	Haus		1	1	1			~~4500~~																		
	~~a~~				Scheune			1	1		H	~~2500~~			~~9,000~~	14,000			~~18,000~~	1922 23.000										
a o	~~b.~~				Waschhaus	1			1			1000							~~1000~~	2.000										
																			4,735,2000											
					36. Latus							18,500	6,600																	

Staatsarchiv Luzern A 1143/215

—Ober-Ebersoll.—

Nro.	Lit.	Folio des Grundbuches	Eigentümer	Benennung: der Strasse oder Liegenschaft	Benennung: der Gebäude	Bauart: Stein	Bauart: Riegel	Bauart: Holz	Dachung: Ziegel	Dachung: Schindeln	Dachung: Stroh	Versicherungssummen: I. Klasse Franken	II. Klasse Franken	III. Klasse Franken
~~149-~~ 12.			~~Zweiler Leyggenschwänden Joseph~~ Weber ~~Xaver~~ Josef	Ober-Ebersoll.	Haus		1	1	x				~~2000~~	
	a.				Scheune		1	1	H			~~1000~~		
	b.				Scheunenstelle		1	1					~~200~~	
			Weber Xaveri (Bäcker) — Buchser Haus											
~~150-~~ 14.			~~Gut Jos. Thürer~~	"	Haus + Scheune		1	1	x	H			~~2000~~	
~~15~~			~~Lauberbach~~	"	Haus		1	1				~~1000~~	07 abgetr.	
~~151a~~ a.			Elmiger Josef, Vers.		Scheune		1	1	x			~~1000~~		
b d.				(Fischer Nro 141)	Hausmannsteil		1	1	Z					
~~151-~~ 16.			Elmiger Jos., Vers.	"	Haus + Scheune mit Schweinestallung		1	1	x	H	B		~~6000~~	
			Bühlmann, Habermacher We.											
~~152-~~ 17.			~~Jos. Jos., Schuster~~ Schwendenberger Alois	"	Haus		1	1	H			~~2500~~		
					3% Zutrag							4300	14,100	

Veränderung der Versicherungssummen für die

Erste Klasse. 1904	1906	1907	1908	1909	1911	Erste ~~Zweite~~ Klasse. 1914	1918	1919	1921	19	19	~~Dritte~~ Klasse. 1918	19	19	19
	~~3,500~~						~~4,500~~ Z	6000							
	3,000						~~2,000~~ Z	7000				Z — zu Nr. 149 getragen			
									2000	Z.	2,600				
		500									700				
~~3000~~	~~4,000~~						~~14,000~~	16000 R.Z.			18,500				
			4000	4000							5,300				

Staatsarchiv Luzern A 1143/215

— Ober-Ebersoll. —

Nro.	Lit.	Folio des Grundbuches	Eigentümer	Benennung der Strasse oder Liegenschaft	Benennung der Gebäude	Bauart Stein	Bauart Riegel	Bauart Holz	Dachung Ziegel	Dachung Schindeln	Dachung Stroh	Versicherungssummen I. Klasse Franken	Versicherungssummen II. Klasse Franken	Versicherungssummen III. Klasse Franken	Veränderung der Versicherungssummen für die Erste Klasse 1907	1911	1912	1913	1918	1919	Erste ~~Zweite~~ Klasse 1921	1922	1923	19	19	19	Dritte Klasse 19	19	19	19
153-~~18~~			Köpfli ~~Jakob~~ Agatha ~~v. Louise~~	Ober-Ebersoll.	Haus ~~& Scheune~~		1	1	1	H		~~5000~~						~~7000~~	~~9,100~~				12.000							
	a				Scheuerlein			1	1									~~800~~	~~1,000~~				1.500							
154-~~19~~			~~Leulandid~~	"	Haus & Anbau			1	1			~~5000~~			~~10,000~~			17000	~~22,100~~		24,000									
	~~a~~		~~Zurkirch Josef Kaspar~~		~~Waschhaus~~	1			1	H		~~1000~~	abgetragen																	
a a	~~b~~		Wigger Johann		Scheune			1	1			~~8000~~			~~10,000~~				~~13,000~~		~~20,000~~	22.000								
155-~~20~~			~~Büttimann Josef Gebrüder~~ ~~Büttimann Mich. Eben~~	"	Wohn- & Holzhaus			1	1		B	~~11,000~~					~~14000~~	~~R~~ Z	18,200											
	a.				Scheune			1	1	H		~~12000~~					~~15000~~	R Z	19,500											
	b.				Speicher & Trotte			1	1			~~2500~~							~~3,300~~	zu 155 getragen										
	c.				Waschhaus & Dörrofen	1			1			~~2800~~						Z	3,600											
156-~~21~~			~~Willi Jacob, Schmied~~	"	Haus &c.			1	1		B	~~5000~~																		
	~~a~~		Birrer Johann		Scheune			1	1	H		~~2000~~				10,000			13,000											
a a	~~b~~				Schmiedegebäude	1			1			~~1000~~							1,300											
157-~~22~~			Bächler ~~Gebrüder~~ Franz ~~Habermacher Jos. Fridol~~ ~~Bächler Maurits~~	"	Haus & Scheune			1	1		H	~~3500~~			6,000				~~[illegible]~~	Z 10,000										
					38. Latus							58,800																		

Staatsarchiv Luzern A 1143/215

— Ober-Ebersoll. —

Nro.	Lit.	Folio des Grundbuches	Eigentümer	Benennung: der Strasse oder Liegenschaft	Benennung: der Gebäude	Bauart: Stein	Bauart: Riegel	Bauart: Holz	Dachung: Ziegel	Dachung: Schindeln	Dachung: Stroh	Versicherungssummen I. Klasse (Franken)	Versicherungssummen II. Klasse (Franken)	Versicherungssummen III. Klasse (Franken)
~~158~~ ~~22~~			~~Arnet Hermann Landwirt~~ ~~Bachler Moritz~~ Schnyder Blasius	Ober-Ebersoll.	Scheune		1	1	X		H		~~800~~	
~~159~~ ~~24~~	~~a~~		Hasenstein Xid.	"	Stall		1		1		H		~~700~~	
					Scheune		1		1		H		~~100~~	
~~160~~ ~~25~~			Lehner Ueberacker, Fridolin	"	Stall		1	1			H		~~1000~~	
~~161~~ ~~26~~			~~Barmet Jos. Peter~~	"	Stall & Scheuneinbau		1	1			H	~~5000~~		
	~~a~~		~~Blum Leodegar Ignaz Wwe~~ Rüttimann Jakob		Scheune		1	1			H	~~5000~~		
~~162~~ ~~27~~			Müller Wwe. Burkard ~~Bucher~~ Xaver	"	Stall		1	1	1		H		~~4500~~	
	~~a~~				Holzstall		1		1		H		~~200~~	
					39. Latus							13,000	7300	

Veränderung der Versicherungssummen für die

Erste Klasse.

1912	1913	19 ~~14~~	1922	19	19
	~~3000~~ 7 ~~7000~~		5000		

— Ober-Ebersoll. —

Nro.	Lit.	Folio des Grundbuches	Eigentümer	Benennung der Strasse oder Liegenschaft	Benennung der Gebäude	Bauart Stein	Bauart Riegel	Bauart Holz	Dachung Ziegel	Dachung Schindeln	Dachung Stroh	Versicherungssummen I. Klasse Franken	Versicherungssummen II. Klasse Franken	Versicherungssummen III. Klasse Franken	Veränderung der Versicherungssummen für die Erste Klasse 1913	Erste Klasse 1916	Erste Klasse 1918	Erste Klasse 1922	Erste Klasse 19	Erste Klasse 19	Zweite Klasse 19	Zweite Klasse 19	Zweite Klasse 19	Zweite Klasse 19	Zweite Klasse 19	Zweite Klasse 19	Dritte Klasse 19	Dritte Klasse 19	Dritte Klasse 19	Dritte Klasse 19
163- ~~28.29.~~			Birrer Niclaus.	Ober-Ebersoll.	Haus & Scheune			1	1		H	~~1000~~				8000	~~9,600~~	13.000												
164- ~~30.~~			Fritz Franz Jos.	"	Haus & Scheune			1	1		H	~~2000~~					2,600													
165- ~~31.~~			Zembach Peter ~~Schwingler Johanne~~ ~~Weber Balthasar~~ ~~Duss Franz Prag Gottfried~~	"	Haus & Scheune			1	1		H	~~2200~~			5000		~~6,500~~	7500												
166- ~~32.~~			Käsereigenossenschaft ~~Teufer Josef~~ ~~Weingartner, Roth Frau~~ ~~Ruckli Johann Lang Jos.~~	"	Haus			1	1		H	~~1500~~			3000		~~4000~~	6.500												
	a.		~~Hodel Franz Jos.~~		Scheuerlein	1		1	1			~~300~~			500		~~700~~	1.000												
					40. Latus							12,600																		

Staatsarchiv Luzern A 1143/215

— Ober-Ebersoll. —

Nro.	Lit.	Folio des Grundbuches	Eigentümer	Benennung: der Strasse oder Liegenschaft	Benennung: der Gebäude	Bauart: Stein	Bauart: Riegel	Bauart: Holz	Dachung: Ziegel	Dachung: Schindeln	Dachung: Stroh	Versicherungssummen: I. Klasse (Franken)	Versicherungssummen: II. Klasse (Franken)	Versicherungssummen: III. Klasse (Franken)
167 ~~33~~			Müller August ~~Bucher Alois~~ ~~Weingart, Bucher Frau~~	Ober-Ebersoll.	Gerüt		1	1			H	~~700~~		
168 ~~34.1~~			Weingartwirt und Bäck ~~Bürgisser Caesar~~	"	Mühl. Gerüt		1	1			H	~~3000~~ 4000		
	a.				Scheune		1	1				~~1500~~ 3600		
169 ~~34.2~~			~~Heberle, Fridolin~~ Kaspar	"	Mühl. Gerüt u Hausmatte		1	1			H	~~1000~~		
171 ~~36~~			Kaufmann ~~Heberle~~-Brändle Witwe	"	Gerüt u Scheune		1	1			H	5000		
172 ~~37~~			Brüschweiler Hafnermeister Kaufmann Holz	"	Wohn- u. ~~Holzhaus~~ Ökonomiegebäude		1	1			H	~~7000~~		
c ~~c~~					Werkstätte		1	1				~~700~~		
a a ~~b~~					Scheune	1	1	1			H	~~12000~~		
b b ~~c~~					Hausmatte	1	1	1				~~4000~~		
					41. Katus							36,100		

Veränderung der Versicherungssummen für die

Erste Klasse.						Zweite Klasse.						Dritte Klasse.			
1904	1907	1909	1911	1912	1913	19 18	19	19	19	19	19	19	19	19	19
	~~1,111~~		~~3000~~			3,300									
					4000	5,200									
					~~3600~~	4,600									
		~~3000~~		~~4000~~	~~5000~~	6,500									
					10000	13,000									
12000					15000	19,500									
					~~3000~~	2,600									
					~~18000~~	23,400									
					~~16000~~	20,800									
						5,047,500									

Staatsarchiv Luzern A 1143/215

— Ober-Ebersoll. —

Nro.	Lit.	Folio des Grundbuches	Eigentümer	Benennung: der Strasse oder Liegenschaft	Benennung: der Gebäude	Bauart: Stein	Bauart: Riegel	Bauart: Holz	Dachung: Ziegel	Dachung: Schindeln	Dachung: Stroh	Versicherungssummen: I. Klasse (Franken)	Versicherungssummen: II. Klasse (Franken)	Versicherungssummen: III. Klasse (Franken)
173- ~~38.~~			Lang Jos. Nikl. Elmiger-Widmer Frau	Ober-Ebersoll.	Gmür'sches		/		/		Ж		~~6000~~	
174- ~~39.~~			~~Roggwiler Ant. Geschneider~~ / Lang Josef		Gmür'sches Aufbau		/	/			B	~~7500~~		
	a.				Scheune		/	/				~~5000~~		
	b.				Trotte u. Wagenschopf		/	/			Ж			
					Waschhäuschen u. Schweinehaus		/	/						
175 ~~40.~~			Elmiger ~~Sebastian~~ Johann Josef, Wwe.		Wohnhaus R.Z. Gmür'sches		/	/			B	~~6000~~		
	~~b.~~				~~Einwohnerschaft~~		/	/			Ж	~~500~~		
a. b.					Scheune R.Z.		/	/						

Hohenrain: 137

~~42.~~ 43.			Odermatt Arnold	Zizerlehen.	Gmür'sches Aufbau		/	/			B	~~22,000~~		
	a.				Scheune		/	/				~~14,000~~		
	b.				Werkstatt, Speicher u.									
					Schweinestall	/		/				~~3000~~		
	c.				Holzgmür u. Trotte		/	/				~~3000~~		
	d.				Waschhaus		/	/				~~4000~~		
	e.				Schweinestall		/	/				~~500~~		
					42. Saldus							22,500	6000	

Veränderung der Versicherungssummen für die

I. Klasse.

1920	1922	19	19	19	19
Z ~~22.000~~	25.000				
Z ~~24.000~~	26.000				
Z ~~5.000~~	6.000				

Erste ~~Zweite~~ Klasse.

1914	1916	19	19/8	19 18	19 19
				Z ~~10.000~~	
				Z ~~14.000~~	
					Z ~~2.000~~
	~~12.000~~		~~Z~~ rz ~~15.000~~ 15.000		
			rz ~~15.000~~ 15.000		

II ~~Dritte~~ Klasse.

19 18	19	19	19
~~7.500~~			

			1923
~~37.000~~	zr	~~14.000~~	55.000
	zr	~~14.000~~	60.000
	Z	~~4.500~~	4.500
	Z	~~4.500~~	4.500
	Z	~~4.500~~	per 1. Jan. 1923 abgetragen
	Z	~~800~~	800

Staatsarchiv Luzern A 1143/215

— Ober-Ebersoll. —

Nro.	Lit.	Folio des Grundbuches	Eigentümer	Benennung: der Strasse oder Liegenschaft	Benennung: der Gebäude	Bauart: Stein	Bauart: Riegel	Bauart: Holz	Dachung: Ziegel	Dachung: Schindeln	Dachung: Stroh	Versicherungssummen: I. Klasse (Franken)	Versicherungssummen: II. Klasse (Franken)	Versicherungssummen: III. Klasse (Franken)
173 ~~39~~			Emmy Josef Fräulein Elmiger-Widmer Frau	Ober-Ebersoll.	Gross. Scheune			1		1	St		~~6000~~	
174 ~~39~~			~~Doggwiler Rudolf Geschwister~~		Gross. Anbau			1	1		B	~~7500~~		
	a.		Lang Josef		Scheune			1	1			~~5000~~		
	b.				Sch. m. Dreschm.			1	1		St			
175 ~~40.41~~			Elmiger ~~Sek.~~ Johann Josef, Witw.		Wohnhaus R.Z.			1	1		B	~~9000~~		
	~~a~~				Scheune			1	1		St	~~500~~		
a.	b.				Scheune R.Z.			1	1			~~11000~~		
Hohenrain 137 ~~42.43~~			Odermatt Arnold	Hitzefeldsw.	Gross. Anbau			1	1		B	~~22,000~~		
	a.				Scheune			1	1			~~14,000~~		
	b.				Wohnhaus, Schreinerw.									
					Schweinest.	1			1			~~3000~~		
	c.				Holzschopf v. Trotte			1	1			~~3000~~		
	d.				Trotte			1	1			~~4000~~		
	e.				Hühnerstall			1	1			~~500~~		
					42. Latus							22,500	6000	

Übertragung der Versicherungssummen für die

Erste ~~Zweite~~ Klasse.												II ~~Dritte~~ Klasse.			
1903	1904	1909	1910	1912	1913	1914	1916	19	1918	19	19	1919	19	19	19	19
													7500			
	~~12,000~~ 11,000	14,000								Z ~~11,000~~						
										Z ~~4,000~~		Z ~~5000~~				
					~~11000~~		~~13,000~~		~~XZ~~ ~~15000~~	15,000						
~~11000~~			~~13,000~~						rz ~~15000~~	15,000						
~~16,000~~				~~25000~~		~~37,000~~										
													1923			
									Z r ~~44,000~~				55.000			
									Z r ~~44,000~~				60.000			
									Z ~~4,500~~				4.500			
									Z ~~4,500~~				4.500			
									Z ~~4,000~~				per 1. Jan. 1923 abgetragen			
									Z ~~800~~				800			

Staatsarchiv Luzern A 1143/215

— Ober-Ebersoll. —

Nro.	Lit.	Folio des Grundbuches	Eigentümer	Benennung der Strasse oder Liegenschaft	Benennung der Gebäude	Bauart Stein	Bauart Riegel	Bauart Holz	Dachung Ziegel	Dachung Schindeln	Dachung Stroh	Versicherungssummen I. Klasse Franken	Versicherungssummen II. Klasse Franken	Versicherungssummen III. Klasse Franken	Veränderung der Versicherungssummen für die Erste Klasse 1905	Erste Klasse 1913	Erste Klasse 1918	Erste Klasse 1922	Erste Klasse 19	Erste Klasse 19	Zweite Klasse 1913	Zweite Klasse 1918	Zweite Klasse 1922	Zweite Klasse 19	Zweite Klasse 19	Zweite Klasse 19	Dritte Klasse 19	Dritte Klasse 19	Dritte Klasse 19	Dritte Klasse 19
177 ~~44~~			Schurtenberger Candid.	Dörndlen.	Haus		1		1			~~4000~~																		
	~~a~~				Scheune			1	1			~~3000~~			~~10,000~~		~~13,000~~	17.000												
178 ~~45~~			Villiger ~~Jos~~ Geschw.	Ober-Grüt	Haus u. Anbau			1	1			~~7000~~				12000	~~15,000~~	20.000												
	a.				Scheune			1	1	1	x		~~9000~~								12000	~~15,000~~	20.000							
	b.				Oekonomiegebäude			1	1			~~4000~~					~~5,200~~	6.000												
	c.				Ladenhütte			1	1			~~1500~~					~~2,000~~	3.000												
176 ~~46~~			Bühlmann ~~Valler Frau~~ Aloisia	Aegertenweidli	Haus		1	1	1			~~3000~~					~~5,900~~	6.000												
170 ~~47~~			Weber Alois, Sattler	Ober-Ebersoll.	Haus		1	1	1		H	~~4000~~					~~5,200~~					169300								
179	leer																													
					43. Latus							26,500	9000																	

Staatsarchiv Luzern A 1143/215

— Ottenhusen. —

Nro.	Lit.	Folio des Grundbuches	Eigentümer	Benennung: der Strasse oder Liegenschaft	Benennung: der Gebäude	Bauart: Stein	Bauart: Riegel	Bauart: Holz	Dachung: Ziegel	Dachung: Schindeln	Dachung: Stroh	Versicherungssummen: I. Klasse Franken	Versicherungssummen: II. Klasse Franken	Versicherungssummen: III. Klasse Franken
180- 1			~~Bühlmann Lorenz Wtb~~ Mieschbühler Dominik	Gried.	Heuh.+Trotte		1	1			B	~~4000~~		
	a.				Scheune		1				1		~~4000~~	
	b.				Wohnhaus	1		1				~~4000~~		
181- 2			Arnold Johann Wtw. Frau	"	Heuh.+Scheune	1			1			~~4000~~		
	a.				Scheune		1	1						
182- 3			Rey Alois	Unterzwil	Heuh.+Scheune+Schopf		1				B	-	~~12000~~	
	a.				Wasserhaus+Anbau	1	1		1			~~3000~~		
	b.				Scheune		1	1			X		~~6000~~	
	c.				Schopf	1			1			~~500~~		
184- 4.			Leu Jorgk	Ottenhusen.	Heuh.	1			1		B	~~2000~~		
	a.				Scheune+Schopf+Holzhaus		1	1				1000		
	b.				Scheune		1	1				~~5000~~		
	c.				Waldwirtschaftsgebäude		1	1				1500		
	d.				Sodbrunnen		1					1500		
	e.				Wasserhaus		1	1				~~4500~~		
					44. Latus							46,500	20,500	

Veränderung der Versicherungssummen für die

Erste Klasse.

1905	1907	1912	1915	1916	1918
~~1,000~~		~~12000~~			~~4500~~
~~6,000~~					~~7000~~
~~2,000~~					~~2000~~
					~~5000~~
3,000					
11,000					
13,000					~~5000~~
20000					~~20000~~
					~~1000~~
5000					~~5000~~

Zweite Klasse.

1905	1907	1911	1918	1922	19
~~4000~~			~~2000~~	13.000	
	~~13,000~~		1923 ~~3.000~~ ~~1000~~		
			1923 ~~12,000~~ 24.000	~~9000~~	~~4000~~
			~~700~~ 1923 abgetragen		
			1923 25.000		
			~~4000~~ 5.000		
			~~20,000~~ 32.000		
			~~1000~~ 2.000		
			~~4000~~ 1923 abgetragen		
			~~5000~~ 7.000		

I. ~~Dritte~~ Klasse.

1922	19	19	19
18.000			
3.000			
8.000			
11.000			
1923 Z 24000 ~~16,000~~			

53547007

Ottenhusen.

Staatsarchiv Luzern A 1143/215

— Ottenhusen. —

Nro.	Lit.	Folio des Grundbuches	Eigentümer	Benennung: der Strasse oder Liegenschaft	Benennung: der Gebäude	Bauart: Stein	Bauart: Riegel	Bauart: Holz	Dachung: Ziegel	Dachung: Schindeln	Dachung: Stroh	Versicherungssummen: I. Klasse (Franken)	Versicherungssummen: II. Klasse (Franken)	Versicherungssummen: III. Klasse (Franken)
6.			Leu Joseph.	Ottenhusen	Gehöft			1		1			500	
185-										H				
7.			Leu Joseph	"	Gehöft u. Speicher			1		1			1000	
8.			Weber Xaver	"	Gehöft			1	1			~~3000~~		
8a.					Speicher			1	1			~~1000~~		
186-										H				
9.			Weber Xaver	"	Wirtshaus			1	1			~~8000~~		
1	a.				Speicher m. Trotte		1	1	1			~~4000~~		
	b.				Oekonomiegebäude	1			1			5000		
187-														
10.			Käsereigesellschaft	"	Käsereigebäude	1			1	KB		12,000		
					45. Latus							44,000	1500	

Veränderung der Versicherungssummen für die

Erste Klasse.						Zweite Klasse.						Dritte Klasse.			
1907	1912	19 18	1923	19	19	19 18	19	19	19	19	19	19	19	19	19
						Z 700									
			6.000												
						Z 1200									

— Ottenhusen. —

Nro.	Lit.	Folio des Grundbuches	Eigentümer	Benennung der Strasse oder Liegenschaft	Benennung der Gebäude	Bauart Stein	Bauart Riegel	Bauart Holz	Dachung Ziegel	Dachung Schindeln	Dachung Stroh	Versicherungssummen I. Klasse Franken	Versicherungssummen II. Klasse Franken	Versicherungssummen III. Klasse Franken	Veränderung der Versicherungssummen für die Erste Klasse 1906	Erste Klasse 1907	Erste Klasse 1913	Erste Klasse 1918	Erste Klasse 1922	Erste Klasse 19	Zweite Klasse 1907	Zweite Klasse 1918	Zweite Klasse 1922	Zweite Klasse 19	Zweite Klasse 19	Zweite Klasse 19	Dritte Klasse 19	Dritte Klasse 19	Dritte Klasse 19	Dritte Klasse 19
188- ~~12~~			~~Kaspar Xaver Josef~~ Kolger Alois	Ottenhusen.	Haus u. Scheune		1	1	1	x	H		~~2500~~				15000	19,500			~~4,000~~									
189- ~~15~~			~~Huber Familie~~ Gebrüder Willimann, ~~Huber Frau~~	"	Haus			1	1	x	H		~~3200~~		~~3,200~~			4,200												
190- ~~16~~			Meyer Johann u. Frau	"	Haus			1		1	H		~~1200~~								~~1,500~~	~~2,000~~	3.000							
191- ~~17~~			~~Felix Jak.~~ Frau Jakob ~~Meierhans Niklaus~~ Felix Candid ~~Duss Josef~~	"	Haus, Schweinställe u. Holzhaus	1	1	1	1		B	~~8500~~				~~11,000~~		~~14,200~~	18.000											
	a.				Scheune	1		1	1	H		~~7500~~				~~9,000~~		~~11,700~~	15.000											
																		5470,700												
					46. Latus							16,000	6,900																	

Staatsarchiv Luzern A 1143/215

— Ottenhusen. —

Nro.	Lit.	Folio des Grundbuches	Eigentümer	Benennung der Strasse oder Liegenschaft	Benennung der Gebäude	Bauart Stein	Bauart Riegel	Bauart Holz	Dachung Ziegel	Dachung Schindeln	Dachung Stroh	Versicherungssummen I. Klasse Franken	Versicherungssummen II. Klasse Franken	Versicherungssummen III. Klasse Franken
216- ~~18.~~			Huber F. G.	Ottenhusen.	Haus & Anbau		1		1			~~8000~~		
	a.				Scheune			1	1	H	x		~~2500~~	
193- ~~19.~~			~~Estermann Anderhal Witwe~~ ~~Marbacher Johann~~ Grossmann Xaver	"	Antl. Haus & Scheune & Metzglokal			1	1	H		~~4500~~		
194- ~~20.~~			Züsli Elisa	"	Antl. Haus & Scheune			1	1	H		~~2500~~		
192- ~~21.~~			~~Schmidli Anton~~ ~~Rüglin Anton~~ ~~Gilli Alois Jenni Joh.~~ ~~Grob Albert,~~ ~~Grossmann Xaver~~	"	Haus & Scheune	1		1	1	1	H		~~5500~~	
~~22.~~			~~Sidler Jaspar Frau~~ Matter Karl	"	Haus & Scheune			1		1			~~1000~~	vide F. 23/24.
					47 - Latus							15,000	9000	

Veränderung der Versicherungssummen für die

Erste Klasse. 1907	Erste Klasse. 1918	Erste Klasse. 1923	Erste Klasse. 1922	Erste Klasse. 19	Erste Klasse. 19	Zweite Klasse. 1918	Zweite Klasse. 19	Zweite Klasse. 19	Zweite Klasse. 19	Zweite Klasse. 19	Zweite Klasse. 19	Dritte Klasse. 19	Dritte Klasse. 19	Dritte Klasse. 19	Dritte Klasse. 19
~~R.~~ Z.	~~10,400~~		18.000												
Z. ~~7,000~~	~~9,100~~		14.000												
	5,900														
	3,300														
		7.200				~~7,200~~									
	5,498 800														

Staatsarchiv Luzern A 1143/215

— Ottenhusen. —

Nro.	Lit.	Folio des Grundbuches	Eigentümer	Benennung der Strasse oder Liegenschaft	Benennung der Gebäude	Bauart Stein	Bauart Riegel	Bauart Holz	Dachung Ziegel	Dachung Schindeln	Dachung Stroh	Versicherungssummen I. Klasse Franken	Versicherungssummen II. Klasse Franken	Versicherungssummen III. Klasse Franken
195 ~~22.~~ ~~23.~~ ~~24.~~			Bunser Josef ~~Matter Carl~~	Ottenhusen.	Haus			1	1	x	H		~~1800~~	
	a.				Scheune			1	1			~~1000~~		
196 ~~25.~~			~~Felder Joh.~~ Rast-Hochstrasser Frau.	"	1/2 Haus			1		1	H		~~1600~~	
197 ~~26.~~			Gling ~~Franz Josef~~ Geschw. ~~Wyprächtiger Jos. Joh.~~ ~~Schmidli Ludwig~~	"	1/2 Haus			1		1	H		~~1500~~	
198 ~~27.~~			~~Bachler Gürber Frau~~	"	Haus			1	1			~~4000~~		
	a.		~~Spiess Xaver~~ ~~Kammermann Alois~~ Forster Nicklaus		Scheuerlein			1	1		H	~~600~~		
					48. Latus							5,600	4,900	

Nro.	Veränderung der Versicherungssummen für die Erste Klasse. 1907	1909	1910	1912	1918	1919	Zweite Klasse. 1906	1907	1908	1912	1918	1918	I. ~~Dritte~~ Klasse. 1922	19	19	19
195 ~~22.~~ ~~23.~~ ~~24.~~					~~191~~											
				~~8000~~	~~10,400~~	13000		~~4,000~~								
	~~2,000~~			~~3000~~	~~3,900~~	5000										
196 ~~25.~~						1922 4600	~~2,500~~		3500		Z	~~4600~~				
197 ~~26.~~										4000		~~5200~~	5200			
198 ~~27.~~	~~6000~~		~~8000~~	~~10,000~~	10,000											
	~~1,500~~	~~3,500~~	~~4000~~	~~6,000~~	6,000											
					5,529.50											

Staatsarchiv Luzern A 1143/215

— Ottenhusen. —

Nro.	Lit.	Folio des Grundbuches	Eigentümer	Benennung: der Strasse oder Liegenschaft	Benennung: der Gebäude	Bauart: Stein	Bauart: Riegel	Bauart: Holz	Dachung: Ziegel	Dachung: Schindeln	Dachung: Stroh	Versicherungssummen: I. Klasse Franken	Versicherungssummen: II. Klasse Franken	Versicherungssummen: III. Klasse Franken
214- ~~30.~~			Korporation	Ottenhusen.	Kirch Kapelle	/			/			~~1000~~		
200- ~~31.~~			Odermatt ~~Schwendimann~~ Jos.	"	Haus & Scheune		/	/	/		S	~~2000~~		
					~~Waschhaus & Schweinestall~~			/	/			~~700~~		
					Scheune			/	/		H			
					Scheune	/		/	/					
201- ~~32.~~			Fleischli Alois	"	Haus & Scheune		/	/		H		~~7000~~		
	a.	1			Werkstatt		/	/				~~200~~		
33			~~Hanauer~~ Hohmann Johann Bolsam	"	Säge									
					2 Kreissägen									
					Elektromotor 25 PF.									
					Einfache Hängegatter									
					Transmission & Vorgelege									
~~33.~~ 202-			~~Hanauer Gebrüder~~ Bolsam	"	Haus, Scheune und									
					Habersberg		/	/	/	B			~~2500~~	
					Backofen, Waschhaus									
	a.				~~Hinterhaus mit Werkstatt~~		/	~~7~~						
					~~Wasserrad für Kreissägen und Schleifstein~~									
	d.				Scheune	/	/	/						
					Neuer Backofen									
c					Verspätige Scheune									
d														
203- ~~34.~~			Winiger Jos. ~~Fritz~~	"	Haus & Habersberg		/	/		B		~~22,000~~		
					Scheune		/	/				~~25000~~		
	b.				Speicher, Schmiede & Stall	/		/		H		~~6700~~		
	c.				Oekonomiegebäude	/	/	/				~~1500~~		
					49. Latus							73,100	8500	

Veränderung der Versicherungssummen für die

Erste Klasse.

1907	1912	1913	1914	1918	1922
~~3,000~~	~~14000~~	~~1500~~	~~14000~~	~~2,900~~ 15,200	
~~14000~~				15000	
7000				~~7000~~ 18.000	
				500	
				~~29,000~~	~~29.000~~
				~~33,500~~	~~33.000~~
				~~7,000~~	~~10.000~~
				2,000	
				63	
				5673.600	
				5689.600	

I. ~~Zweite~~ Klasse.

1918	1923	19	19	19	19
	10.000				

— Altenhusen. —

Nro.	Lit.	Folio des Grundbuches	Eigentümer	Benennung: der Strasse oder Liegenschaft	Benennung: der Gebäude	Bauart: Stein	Bauart: Riegel	Bauart: Holz	Dachung: Ziegel	Dachung: Schindeln	Dachung: Stroh	Versicherungssummen: I. Klasse (Franken)	Versicherungssummen: II. Klasse (Franken)	Versicherungssummen: III. Klasse (Franken)
~~205~~ ~~377~~ 38.			Marbacher Johann ~~Gruber Fz Jos.~~ Jenni Johann	Altenhusen.	Gesindehaus Werkstätte Kohlenbehälter ~~Schmiede~~		/	/	×	76		~~3200~~		
	a.						/			/		~~400~~		
~~210~~			~~Unger~~ Marbacher Joh.	"	Gesindehaus		/		/			~~2600~~		
	a.				~~Schmiede~~		/			/		~~200~~		
~~208~~ ~~39~~			Winiger ~~Jos~~ v. Franz	"	Gesindehaus		/		/		76		~~600~~	
	a.				~~Schmiedlein~~		/		/		76		~~200~~	
~~206~~ ~~40~~			~~Kaspar Marbet~~ Kaspar „ Elmiger Frau	"	Gesindehaus		/		/		76		~~800~~	
~~207~~ ~~41~~			Balmer-~~Zwimpfer~~ Frau	"	Gesindehaus		/		/		76		~~1500~~	
					50. Zahns.								8,100	

Veränderung der Versicherungssummen für die

Erste Klasse.

19 ~~18~~ | 19 | 19 | 19 | 19 | 19

Zweite Klasse.

19 ~~07~~ | 19 ~~12~~ | 19 ~~18~~ | 19 22 | 19 | 19

19 ~~18~~ ~~800~~ 1.000
19 ~~20~~ ~~500~~ per 1.1.24 abgehazen

Dritte Klasse.

19 11 | 19 ~~18~~ | 19 ~~21~~ | 19

19 ~~18~~ ~~10,000~~ ~~15,000~~ 18,000

1000 1,200

1,400 1,800

Staatsarchiv Luzern A 1143/215

— Ottenhusen. —

Nro.	Lit.	Folio des Grundbuches	Eigentümer	Benennung: der Strasse oder Liegenschaft	Benennung: der Gebäude	Bauart: Stein	Bauart: Riegel	Bauart: Holz	Dachung: Ziegel	Dachung: Schindeln	Dachung: Stroh	Versicherungssummen: I. Klasse (Franken)	Versicherungssummen: II. Klasse (Franken)	Versicherungssummen: III. Klasse (Franken)
209- ~~42.~~			Kniger ~~Joh.~~ Franz.	Ottenhusen.	Gemüs. Pfrunne			1	1		H	~~2000~~		
210- ~~43.~~			Felix ~~Lauer~~ = Peer Wilwe	"	Gemüs		1		1		H	~~7000~~		
211- ~~44.~~			~~Buchmann Jakob~~ ~~Hilti Jakob Pfrunnd~~ Leisibach Melchior	"	Gemüs. Pfrunde		1		1		H	~~5000~~		
213 ~~45.~~			Finker Jakob ~~Habermacher Daniel~~	"	Gemüs				1		H	~~12,000~~		
	a.	1			Pfrunne				1			~~5000~~		
	~~a~~	~~x~~			~~Speicher~~				1		H	~~500~~		
b	b	~~x~~			Werkstatt		1			1		~~500~~		
c	c	~~x~~			Holzhaus				1	1				
d	d	~~x~~			Remise v. Leichenhütte				1	1				
213 ~~46.~~			Villiger ~~Peter~~ Josefa	"	Gemüs. Pfrunnhaus ~~Gemüs. Pfrunnhaus~~ v. Holzhaus				1		H		~~7000~~	
b	b	~~x~~			Speicher v. Remise		1		1		H	~~1000~~		
a	a	~~x~~			Pfrunne				1			13,000		
					51. Latus							45,500	12,500	

Veränderung der Versicherungssummen für die

Erste Klasse.						Zweite Klasse.						Dritte Klasse.			
1905	1907	1914	19 18	1922	1923	19 05	1907	19 13	1923	19	19	19	19	19	19
~~14000~~		R.Z.	~~4,000~~	30.000											
			9,100												
			Z 6,500												
~~17000~~		R Z	~~22,000~~	28.000			R Z								
							~~8000~~	~~4,000~~	16.000						
			700												
			1,500												
			Z 2,000												
		~~10000~~	~~4,000~~	15.000			~~5000~~								
~~2,000~~			2,300												
			~~4,500~~	24.000											
			57669.00												

Staatsarchiv Luzern A 1143/215

— Ottenhusen. —

Nro.	Lit.	Folio des Grundbuches	Eigentümer	Benennung der Strasse oder Liegenschaft	Benennung der Gebäude	Bauart Stein	Bauart Riegel	Bauart Holz	Dachung Ziegel	Dachung Schindeln	Dachung Stroh	Versicherungssummen I. Klasse Franken	Versicherungssummen II. Klasse Franken	Versicherungssummen III. Klasse Franken	Veränderung der Versicherungssummen für die Erste Klasse 1905	1906	1907	1909	1915	1918	I ~~Zweite~~ Klasse 1905	1918	1919	1922	1923	19	II ~~Dritte~~ Klasse 1918	19	19	19
217 ~~48~~			Sigrist Josef ~~Estermann Andreas~~	Oberfeld	Haus u. Nebengebäude		1	1			B	~~4400~~					~~6000~~	9000				~~11700~~		15.000						
	a.		~~Bühlmann Vit~~		Scheune		1	1				~~5000~~					~~8000~~					~~10700~~		14.000						
	~~b.~~				~~Nebengebäude~~		~~1~~	~~1~~				~~600~~	In No 48 enthalten																	
221 ~~49~~			~~Müller Peter~~ Roth Mart	vorder Kramis	Haus		1		1		B	~~4000~~							6000			Z. ~~7000~~	~~10.000~~		12.000					
	a.				Scheune			1	1		x		~~2000~~			~~3500~~			5000			Z. ~~6000~~	~~8000~~		10.000					
	b.				Waschhaus	1			1			~~500~~										Z. 700								
222 ~~50~~			~~Brunner Leonz~~ ~~Gilli Hans~~	ober Kramis	Haus u. ~~Scheune~~ Anbau		1	1				~~4500~~			~~7000~~							Z ~~9100~~		~~12.000~~	14.000					
	a.		Gilli Gebrüder		Scheune		1	Etemit					~~4000~~							12000	~~7500~~	Z ~~10000~~		~~16.000~~	19.000					
224 ~~51~~			Weber Gebrüder	Kramis	Haus, Schweinscheune u. Trottwerk		1	1				~~7000~~										Z 9100					Z 9800			
	a.				Scheune		1			1			~~7500~~																	
	b.				Holzhaus u. Schweinstall		1	1				~~1000~~										Z 1300								
	c.				Waschhütte u. Keller	1		1				~~3000~~										Z 1900								
					52. Latus							30,000	13,500																	

Staatsarchiv Luzern A 1143/215

— Ottenhusen. —

Nro.	Lit.	Folio des Grundbuches	Eigentümer	Benennung der Strasse oder Liegenschaft	Benennung der Gebäude	Bauart Stein	Bauart Riegel	Bauart Holz	Dachung Ziegel	Dachung Schindeln	Dachung Stroh	Versicherungssummen I. Klasse Franken	Versicherungssummen II. Klasse Franken	Versicherungssummen III. Klasse Franken
223- ~~52~~			~~Anderhub Jakob~~	Kramis	Haus			1	1			~~6000~~		
	a.		Weber Gebrüdern		Scheune	1		1	1		x		~~4000~~	
	b.				Speicher & Dörrofen	1			1			~~2000~~		
	c.				Schweinscheune & Holzhaus			1	1			~~1000~~		
225- ~~53~~			~~Nadelmann Robert~~		Haus mit Anbau			1	1		B	~~7000~~		
	a.		~~Duss Johann~~ Wicki Josef		Scheune	1		1	1		x		~~4000~~	
	b.				Waschhaus	1			1			~~400~~		
227 ~~54~~			Frischkopf Xaver	Sennenmoos	Haus mit Anbau			1	1		B	~~6000~~		
	a.				Scheune			1	1			~~6000~~		
	b.				Holzhaus			1	1			~~700~~		
	~~c.~~				~~Anbau Speicher & Mosttrotte~~			1	1			~~1000~~	Zu Nr. 56b gestellt!	
	c				Bienenhaus			1	1					
	d				Tresterhütte			1	1					
~~55~~														
228- ~~56~~			~~Frischkopf Jakob~~	Sennenhaus	Haus & Schweinscheune			1	1		B	~~8000~~		
	a.		~~Villiger Gottfried~~ Stalder Anton		Scheune			1	1	1		~~10,000~~		
	b.				~~Anbau~~ Speicher & Trotte			1	1			~~1000~~		
					53. Latus							49,100	8000	

Veränderung der Versicherungssummen für die

	I. Klasse 1920	I. Klasse 1921	I. Klasse 1923	I. Klasse 19	I. Klasse 19	I. Klasse 19	Zweite Klasse 1907	Zweite Klasse 1908	Zweite Klasse 1918	Zweite Klasse 19	Zweite Klasse 19	Zweite Klasse 19	Dritte Klasse 19	Dritte Klasse 19	Dritte Klasse 19	Dritte Klasse 19
Z	16.000															
R Z	22.000															
Z	3.500															
		2,000														
			20.800				10,000		r ~~20,800~~							
							500									

Staatsarchiv Luzern A 1143/215

— Ettenhausen. —

Nro.	Lit.	Folio des Grundbuches	Eigentümer	Benennung der Strasse oder Liegenschaft	Benennung der Gebäude	Bauart Stein	Bauart Riegel	Bauart Holz	Dachung Ziegel	Dachung Schindeln	Dachung Stroh	Versicherungssummen I. Klasse Franken	Versicherungssummen II. Klasse Franken	Versicherungssummen III. Klasse Franken
~~223~~ ~~53~~			~~Anderhub Jakob~~	Kramit	Haus		/	/				~~6000~~		
	a.		Weber Gebäuden		Scheune	/		/	/		X		~~4000~~	
	b.				Schweine- & Hühnerhaus	/			/			~~2000~~		
	c.				Schweinehütte & Holzschopf			/	/			~~1000~~		
~~225~~ ~~53~~			~~Stadelmann Robert~~		Haus mit Anbau			/	/		B	~~7000~~		
	a.		~~Duss Johann Wickihof~~		Scheune	/		/	/		X		~~4000~~	
	b.				Waschhaus	/			/			~~400~~		
~~227~~ ~~54~~			~~Frischknopf Jakob~~	Immenmoos	Haus mit Anbau			/	/		B	~~6000~~		
	a.				Scheune			/	/			~~6000~~		
	b.				Holzschopf			/	/			~~700~~		
	~~c~~				~~Stall Schweine- & Waschhaus~~			/	/			~~1000~~		
	c				Brennhaus			/	/					
	d				Trestertätte			/	/					
~~228~~ ~~56~~			~~Frischknopf Jakob~~	Immenspül	Haus & Schweinestall			/	/		B	~~3000~~		
	a.		~~Zelliger Gottfried~~ Walder Anton		Scheune			/	/	/		~~10000~~		
	b.				~~Stall~~ Schweine- & Trotte			/	/			~~1000~~		
					53. Latus							49,100	2000	

ng der Versicherungssummen für die

Zweite Klasse.						Dritte Klasse.			
1907	1908	19 18	19	19	19	19	19	19	19
	20,000								
	12,000								
	1913 abgebr. ~~12000~~								

— Ottenhusen. —

Nro.	Lit.	Folio des Grundbuches	Eigentümer	Benennung der Strasse oder Liegenschaft	Benennung der Gebäude	Bauart Stein	Bauart Riegel	Bauart Holz	Dachung Ziegel	Dachung Schindeln	Dachung Stroh	Versicherungssummen I. Klasse Franken	Versicherungssummen II. Klasse Franken	Versicherungssummen III. Klasse Franken	Veränderung der Versicherungssummen für die Erste Klasse 1905	1907	1911	1912	1914	1915	Zweite Klasse 1918	1919	1922	1923	19	19	Dritte Klasse 19	19	19	19
226-~~57~~			Moser ~~Jakob~~ Amel Wwe	Hinter Kramit	Haus & Scheune			1	1		B	~~2000~~					----			13000	RZ 16,300									
~~58~~			Stocker ~~Friedolin~~ Xav.	Steinbruch	Haus, obere	1	1	1	1			~~2000~~				~~4,000~~			~~7,000~~		1.I.19. vergebr. ~~9,100~~					...	—			
220-~~58~~	~~b~~		~~Obiger~~ ~~Stocker Xav~~ Weibel Franz	"	Haus		1	1	1			~~4000~~									~~5,000~~	~~15.000~~	~~18.000~~	22.000						
~~59~~			~~Weber Xaver~~ Weibel Franz ~~Schmid Meyer Frau~~	"	~~Haus & Holzschopf~~		1	1	1			~~5000~~								~~6000~~	1.I.19. vergebr. ~~7,500~~									
220a	~~a~~				Scheune	1		1	1		B	~~3500~~	isoliert		~~6,500~~	1910 abgebr.		~~17000~~			~~22,700~~		~~26.000~~	35000						
b	~~b~~				Schweinscheune	1	1	1	1									~~3000~~			3,900									
219-~~60~~			~~Schüpfer Leonz~~	Sprengeri	Haus & Scheune			1	1		B	~~4500~~				~~8,000~~					10,400									
	~~a~~		~~Raedi Joh.~~ Brun Leo		Scheune	1		1	1								~~6500~~	13000			~~16,900~~		17.000							
					54 Latus							27,000																		

Staatsarchiv Luzern A 1143/215

— Ottenhusen. —

Nro.	Lit.	Folio des Grundbuches	Eigentümer	Benennung der Strasse oder Liegenschaft	Benennung der Gebäude	Bauart Stein	Bauart Riegel	Bauart Holz	Dachung Ziegel	Dachung Schindeln	Dachung Stroh	Versicherungssummen I. Klasse Franken	Versicherungssummen II. Klasse Franken	Versicherungssummen III. Klasse Franken
			Stalter Hava											
1218 ~~61.~~			~~Häfliger Frz. Xaver~~	Oberfeld.	Haus u. Scheune			1	1		B	~~4000~~		
	a		~~Arnet Xaver~~		Scheune	1		1	1					
183- ~~62.~~			Meyer Joseph.	Grüt.	Haus u. Anbau			1	1		B	~~12,000~~		
	a.				Scheune			1			1		~~6000~~	
	b				Wagenschopf u. Remise			1	1					
199- ~~63.~~			~~Widmer Adolf~~	Ottenhusen	Haus			1	1		B	~~7000~~		
	a.		Bühler Robert		Scheune			1	1		H	~~3000~~		
204- ~~64.~~			Reinert ~~Jos.~~ Jost	"	Haus u. Scheune			1	1		H	~~7000~~		
215- ~~65.~~			Polizeigemeinde	"	Spritzenhaus			1	1			~~1000~~		
229	leer													
					55 Latus							34,000	6,500	

Veränderung der Versicherungssummen für die

Erste Klasse. 1904. 1915	1905 1918	1907 1920	1911 1921	1912 19	1913 19	Zweite Klasse. 1912	1918	19	19	19	19	Dritte Klasse. 19	19	19	19
~~10,000~~ Z	12,500 Z	~~12.000~~	~~15,000~~	1922 abgebrannt											
				1923	18.000										
	20,800														
						~~12,000~~	15,600								
	7,000														
Z	13,000														
Z	9,100														
	22,100														
	7,300														
	6,732,700.—						288,200								
	288.200														
	51.600														
	412.500														

Staatsarchiv Luzern A 1143/215

— Ottenhusen. —

Nro.	Lit.	Folio des Grundbuches	Eigentümer	Benennung der Strasse oder Liegenschaft	Benennung der Gebäude	Bauart Stein	Bauart Riegel	Bauart Holz	Dachung Ziegel	Dachung Schindeln	Dachung Stroh	Versicherungssummen I. Klasse Franken	Versicherungssummen II. Klasse Franken	Versicherungssummen III. Klasse Franken	Veränderung der Versicherungssummen für die Erste Klasse 1904	1905	1907	1911	1912	1913	Zweite Klasse 1912	1918	19	19	19	19	Dritte Klasse 19	19	19	19
			Walter Hava																											
218 ~~61~~			~~Häfliger Frz. Xaver~~	Oberfeld.	Haus u. Scheune			1	1						~~000~~	~~7,000~~														
	a		~~Arnet Xaver~~		Scheune	1		1	1																					
183- ~~62~~			Meyer Joseph.	Grüt.	Haus u. Anbau			1	1										16000											
	a.				Scheune			1													~~13,000~~	15,600								
	b				Wagenschopf u. Remise			1	1									800												
199- ~~63~~			~~Widmer Adolf~~	Ottenhusen	Haus			1	1										10000	100										
	a.		Bühler Robert		Scheune			1	1										7000											
204- ~~64~~			Reinert ~~Jos.~~ Jost	"	Haus u. Scheune			1	1								~~10,000~~			17000										
215- ~~65~~			Polizeigemeinde	"	Spritzenhaus			1	1																					
																						288200								
229	leer																													
					55 Latus																									

Staatsarchiv Luzern A 1143/215

Nro.	Lit.	Folio des Grundbuches	Eigentümer	Benennung		Bauart			Dachung			Versicherungssummen		
				der Strasse oder Liegenschaft	der Gebäude	Stein	Riegel	Holz	Ziegel	Schindeln	Stroh	I. Klasse	II. Klasse	III. Klasse
												Franken	Franken	Franken

Veränderung der Versicherungssummen für die															
Erste Klasse.						Zweite Klasse.						Dritte Klasse.			
19	19	19	19	19	19	19	19	19	19	19	19	19	19	19	19

Staatsarchiv Luzern A 1143/215

— Unter-Ebersolb. —

Nro.	Lit.	Folio des Grundbuches	Eigentümer	Benennung: der Strasse oder Liegenschaft	Benennung: der Gebäude	Bauart: Stein	Bauart: Riegel	Bauart: Holz	Dachung: Ziegel	Dachung: Schindeln	Dachung: Stroh	Versicherungssummen: I. Klasse Franken	Versicherungssummen: II. Klasse Franken	Versicherungssummen: III. Klasse Franken
~~231~~ 1.			Emiger ~~Mauriz~~ Geschw.	Unter-Ebersolb.	Haus & Scheunenbaum			1	1		B	~~24,000~~		
	a.				Scheune			1	1		X		~~10000~~	
	b.				Speicher & Keller	1		1	1			~~3000~~		
	c.				Waschhaus & Speicher	1		1	1			~~3000~~		
	d.				Holzhaus			1	1			~~800~~		
	e.				Scheunengebäude	1		1	1			~~15,000~~		
~~230~~ 2.			Emiger Xaver	"	~~Mw. Ovale in Trotte~~ Haus & Scheunenbaum	1		1	1		B	~~20,000~~		
	~~a.~~				Scheune & Waschhaus	1		1	1			~~12,000~~		
	~~b.~~				~~Waschhaus & Schweinestall~~	1		1	1			~~1000~~	1904 abgebrannt	
b	~~b.~~				Waschhaus	1	1			1		~~3000~~		
	~~c.~~				Scheunenbaum-Anbau									
					v. Trotte	1		1	1			~~4000~~		
c	~~c.~~				Lademühle			1	1			~~1500~~		
~~232~~ 3.			Rast Geschwister	"	Haus, Scheunenbaum v. Trotte			1	1			~~12,000~~		
	a.				Scheune v. Waschhaus			1	1			24000		
	b.				Remise v. Lademühle			1	1			2500		
	~~c.~~			Schulhaus No 3. a.	Speicher			1	1			~~500~~	1907 abgebrochen.	
c	~~c.~~			" No 3. b.	Waschhaus mit Backofen	1		1	1			~~200~~	1906 abgebrochen.	
	~~d.~~			" No 4. a.	Scheune			1		1			~~1200~~ Abgebrochen	
												56. Zudus		136,300 11,200

Veränderung der Versicherungssummen für die

Erste Klasse. 1906	19 08	1909	1911	1913	19 18	1920	1922	1923	19	19	19
				R Z	30.000						
		~~20000~~		R Z	36400						
				Z	3.000						
				Z	3.000						
				Z	700						
				~~R~~ Z	19500						
				R Z	~~20000~~ ~~19,000~~	39.000					
~~18,000~~			~~21,000~~	R Z	~~24,000~~	27.300					
				Z	6500						
				~~1~~	1.I.20. mk. ~~4,000~~						
					~~4,000~~	2.000					
~~42,000~~				R Z	~~25000~~		35.000				
				R Z	~~34000~~		40.000				
				Z	~~4000~~		4.000				
8000				Z	~~4000~~		12.000				
					6,570,800						

Dritte Klasse. 19	19	19	19

Staatsarchiv Luzern A 1143/215

— Unter-Ebersolt. —

Nro.	Lit.	Folio des Grundbuches	Eigentümer	Benennung: der Strasse oder Liegenschaft	Benennung: der Gebäude	Bauart: Stein	Bauart: Riegel	Bauart: Holz	Dachung: Ziegel	Dachung: Schindeln	Dachung: Stroh	Versicherungssummen: I. Klasse (Franken)	Versicherungssummen: II. Klasse (Franken)	Versicherungssummen: III. Klasse (Franken)
233-			Leisibach Moritz											
~~6.~~			~~Leisibach Josef~~	Unter-Ebersolt	Haus, Stall und									
					Scheunenanbau		1	1			H	20,000		
	a.				Scheune	1		1	1		x	~~10,000~~	10,000	
	b.				Schweinestall			1	1			~~1200~~		
	c.				Waschhaus und Schopf	1			1			~~2000~~		
	d				Laubenhütte			1	1					
234-														
~~10.~~ 11.			Bossard-Steinmann Frau	"	Haus			1	1		H	~~6000~~		
235-														
~~13.~~			Scherer ~~Jakob~~ Kasp. ~~Josef~~	"	Haus, Stall und									
					Scheunenanbau			1	1			~~12,000~~		
	a.				Scheune			1	1		H	~~9000~~		
	b.				Speicher			1	1			~~1000~~		
	c.				Waschhaus	1			1			~~200~~ 1909 abgebrannt.		
					57. Latus							55,400	10,000	

Veränderung der Versicherungssummen für die

Erste Klasse.						Zweite Klasse.						Dritte Klasse.			
1916	1917	1911	1913	1913	19 18	19 18	1920	1923	1923	19	19	19	19	19	19
				R Z	~~12,000~~	R II Z		~~35.000~~	45.000						
				↘	↘	~~10,000~~	13.000	~~20.000~~	30.000						
				Z	~~4,000~~				2.000						
				Z	~~14,000~~			~~15.000~~	20.000						
								~~3.000~~	4000						
~~7000~~		~~8000~~			10,400										
						~~46000~~			20,000						
14,000									12,200						
						1600			~~2,000~~						

Staatsarchiv Luzern A 1143/215

Unter-Ebersoll.

Nro.	Lit.	Folio des Grundbuches	Eigentümer	Benennung: der Strasse oder Liegenschaft	Benennung: der Gebäude	Bauart: Stein	Bauart: Riegel	Bauart: Holz	Dachung: Ziegel	Dachung: Schindeln	Dachung: Stroh	Versicherungssummen: I. Klasse Franken	Versicherungssummen: II. Klasse Franken	Versicherungssummen: III. Klasse Franken
~~11.~~														
			Huber Jos.											
~~237.~~ 15.			~~Leu Stat. Gasthof~~	Brünnerth	Gasthof & Nebengebäude		1	1			B	~~12,000~~		
	a.				Scheune		1	1				~~12,000~~		
	b.				Waschhaus	1		1				~~1000~~		
~~239.~~ 16.			Jenni Franz	Moos	Gasthof, Metzgerei & Scheune									
					& Holzhaus		1	1			B	~~11,000~~		
	a.				Scheune		1	1			X		~~2000~~	
								1						
~~238.~~ 10.			Roman ~~Joh.~~ Nicl.	Moos	Gasthof & Holzbauhaus		1	1			B	~~7,000~~		
	a.				Scheune		1		1				~~2000~~	
	b.				Tennsaal	1		1				~~1500~~		
					58 Zahlen							42,500	16,000	

Veränderung der Versicherungssummen für die

Erste Klasse.						Zweite Klasse.						Dritte Klasse.			
1921	1922	1923	19	19	19	1907	1912	1918	1921	1922	19	19	19	19	19
	~~28000~~	35.000													
	~~26000~~	32.000													
	~~6.000~~	7.000													
30,000							~~16000~~	~~20,000~~	25,000						
25.000							~~13,000~~	~~15,000~~	25.000						
8.000															
						700									

RZ

Staatsarchiv Luzern A 1143/215

Unter-Ebersoll.

Nro.	Lit.	Folio des Grundbuches	Eigentümer	Benennung der Strasse oder Liegenschaft	Benennung der Gebäude	Bauart Stein	Bauart Riegel	Bauart Holz	Dachung Ziegel	Dachung Schindeln	Dachung Stroh	Versicherungssummen I. Klasse (Franken)	II. Klasse	III. Klasse
~~xx~~														
237 ~~15~~			Huber Jos. ~~Leu Jos. Gasthof~~	Mauwerk	Wohn- & Oekonomiegebäude									
	a.				Scheune									
	b.				Waschhaus									
239 ~~16~~			Fenni Franz	Moos	Wohn-, Oekonomiegebäude & Holzschopf									
	a.				Scheune									
238 ~~18~~			Doman ~~Joh.~~ Mich.	Moos	Wohn- & Holzbehälter			1						
	a.				Scheune			1						
	b.				Tennen	1		1						
					58. Latus									

Liegenschaft

Veränderung der Versicherungssummen für die

Erste Klasse. 1909	1907	1909	1912	1915	1918	Zweite Klasse. 1907	1912	1918	1921	1922	19	Dritte Klasse. 19	19	19	19
~~15,000~~		~~16,000~~		R Z ~~12000~~ Z ~~14000~~	~~22,500~~ ~~23,000~~ ~~5,000~~										
		~~20000~~		R. Z.	~~25,000~~			R Z ~~16000~~ ~~20,000~~	25,000						
		~~12,000~~			~~15,000~~		13,000			25.000					
					5,567,700										

Staatsarchiv Luzern A 1143/215

— Unter-Ebersoll. —

Nro.	Lit.	Folio des Grundbuches	Eigentümer	Benennung der Strasse oder Liegenschaft	Benennung der Gebäude	Bauart Stein	Bauart Riegel	Bauart Holz	Dachung Ziegel	Dachung Schindeln	Dachung Stroh	Versicherungssummen I. Klasse Franken	Versicherungssummen II. Klasse Franken	Versicherungssummen III. Klasse Franken	Veränderung der Versicherungssummen für die Erste Klasse 1905	1906	1907	1911	1916	1918	Zweite Klasse 1907	1922	1923	19	19	19	Dritte Klasse 19	19	19	19
241- ~~19.~~			Leu ~~Caspar~~ Johann	Thalweid.	Haus u. Scheune			1	1		X		~~2500~~				~~5,000~~	~~13,000~~		16,900										
	a.				Scheune			1	1		x		~~2000~~					~~8000~~		10,400	~~6,000~~									
242- ~~20.~~			Bachmann Xaver ~~Gebrüder~~	Unter Waldisbühl.	Haus			1	1				~~5000~~		~~9,000~~				12000	~~14,400~~			18.000							
	a.				Scheune	1		1	1			~~13,000~~			~~16,000~~				~~20000~~	~~24,000~~			32.000							
	b.				Waschhaus u. Trotte	1			1			~~2500~~								~~3,300~~			4.000							
	c.				Dörrofen	1			1			~~500~~								700										
236- ~~21.~~			~~Stocker Johann~~ Scherer Josef ~~u. Kaspar~~	Unter-Ebersoll	Haus u. Scheune u. Schweinscheune			1	1	H	β	~~7000~~					~~12,000~~		~~18000~~ R Z	21,600										
240- ~~22.~~			Lötscher ~~Gebrüder~~ Franz	Schärrüti	Haus			1	1			~~4500~~					~~6,000~~		Z	7,800										
	a.				Scheune			1	1			~~1200~~					~~2,000~~		Z	2,600										
~~23.~~			Müller Josef		Scheune			1	1							1906 abgetr. ~~1,800~~														
																				6,662,800										
					59. Latus							28,700	9,500																	

Staatsarchiv Luzern A 1143/215

Nro.	Lit.	Folio des Grundbuches	Eigentümer	Benennung der Strasse oder Liegenschaft	Benennung der Gebäude	Bauart Stein	Bauart Riegel	Bauart Holz	Dachung Ziegel	Dachung Schindeln	Dachung Stroh	Versicherungssummen I. Klasse Franken	Versicherungssummen II. Klasse Franken	Versicherungssummen III. Klasse Franken
243a ~~24~~			Gruber Chr. ~~Wölflisberg Xaver~~	Feldheim	Scheune			1	1					
b	~~a~~				Wagenschopf			1	1					
243-	~~b~~				Haus c. Anbau			1	1					

Veränderung der Versicherungssummen für die

Erste Klasse. 1909	1911	1912	1913	1914	1916.	~~Zweite~~ Klasse. 1918	19	19	19	19	19	Dritte Klasse. 19	19	19	19
~~6500~~		~~13000~~		14000		Z 18,200									
	~~1000~~			1300		Z 1,700									
			~~16000~~	~~18000~~	23000	Z 27,600									
						6,710,300		II				III			
						+ 16,000		338,900				46,600			
					I	6,742,300									
					II	338,900									
					III	46,600									
					IV	5000									
						7,116,800									

Staatsarchiv Luzern A 1143/215

Zusammenzug

des Versicherungskapitals und Berechnung des Steuerbetreffnisses.

	Versicherungssumme. I. Klasse Fr. 1.—	Versicherungssumme. II. Klasse Fr. 1.20		Versicherungssumme I. Klasse Fr. 1.—	Versicherungssumme II. Klasse Fr. 1.20	Versicherungssumme III. Klasse Fr. 1.50	Versicherungssumme Total Fr.	Steuer-Betreffnis. Fr.	Rp.
Latus 1.	24,200	6,000	Uebertrag	1,143,600	242,100				
„ 2.	.	10,900	Latus 31.	113,500	8500				
„ 3.	50,200	21,300	„ 32.	37,000	.				
„ 4.	39,000	5,400	„ 33.	46,900	12,000				
„ 5.	71,200	7,200	„ 34.	231,500	.				
„ 6.	30,000	9,000	„ 35.	39,100	8700				
„ 7.	10,000	12,500	„ 36.	12,500	6600				
„ 8.	19,500	9,000	„ 37.	4,300	14,100				
„ 9.	22,200	6,400	„ 38.	52,800	.				
„ 10.	43,300	2000	„ 39.	13,000	7,300				
„ 11.	37,500	10,300	„ 40.	12,600	.				
„ 12.	22,300	5,000	„ 41.	36,100	.				
„ 13.	74,000	1500	„ 42.	82,500	6000				
„ 14.	29,100	8,200	„ 43.	26,500	9000				
„ 15.	5,500	10,900	„ 44.	46,500	20,500				
„ 16.	21,000	13,300	„ 45.	44,000	1500				
„ 17.	39,500	9,200	„ 46.	16,000	6,900				
„ 18.	70,200	.	„ 47.	15,000	9000				
„ 19.	105,500	900	„ 48.	5,600	4,900				
„ 20.	26,000	12,000	„ 49	72,100	8,500				
„ 21.	1,200	20,200	„ 50.	.	9100				
„ 22.	53,600	1,400	„ 51.	45,500	12,500				
„ 23.	1,000	1,600	„ 52.	30,000	13,500				
„ 24.	4,000	8,200	„ 53.	49,100	8000				
„ 25.	34,000	22,700	„ 54.	27,000	.				
„ 26.	.	1,200	„ 55.	34,000	6500				
„ 27.	47,300	4,500	„ 56.	136,200	11,200				
„ 28.	44,600	2,000	„ 57.	55,400	10,000				
„ 29.	57,000	4,500	„ 58	42,500	16,000				
„ 30.	69,500	7,500	„ 59.	28,700	9,500				
	1,143,600	242,100							
Bestand auf 1. Januar 1903.				2,517,500	460,900		2,978,400	3070	38

Staatsarchiv Luzern A 1143/215

Zusammenzug
des Versicherungskapitals und Berechnung des Steuerbetreffnisses.

	Versicherungssumme I. Klasse Fr. 1.—	II. Klasse Fr. 1.20	III. Klasse Fr. 1.50	Total Fr.	Steuer-Betreffnis Fr.	Rp.
Bestand auf 1. Januar 1903.	2,517,500	460,900		2,978,400	3070	58
Zuwachs	144,000					
Abgang		1900				
" " 1. 4 1904	2,661,500	459,000		3,120,500	3212	30
Zuwachs	193,500					
Abgang		16400				
" " 1. " 1905	2855000	442,600		3,297,600	3386	12
Zuwachs	228,500					
Abgang		24000				
" " 1. " 1906	3083,500	418,600		3502100	3585	82
Zuwachs	385600	33,100				
" " 1. " 1907	3,469100	451,700		3920800	4011	14
Zuwachs	86,100					
Abgang		15,000				
" " 1. " 1908	3,555200	436,700		3,991,900	4079	24
Zuwachs	93,400					
Abgang		8000				
" " 1. " 1909	3,648,600	428,700		4077,300	4163	04
Zuwachs	281,400		4500			
Abgang		4,300				
" " 1. " 1910	3,930,000	424,400	4.500	4358,900	4446	03
Zuwachs	140,300	.	10,000			
Abgang	.	32100				
" " 1. " 1911	4,070800	392300	14500	4477,600	4568	31
Zuwachs	344,000	.	7500			
Abgang	.	12600	.			
" " 1. " 1912	4,414800	379,700	22,000	4,816,500	4903	44
Zuwachs	259400					
Abgang		32000				
" " 1. " 1913	4674200	347,700	22,000	5043,900	5124	44
Zuwachs	145300					
Abgang	.	38,300				
" " 1. " 1914	4,819500	309,400	22,000	5,150,900	5223	78
Zuwachs	68000					
Abgang		14100				
" " 1. " 1915	4.887500	295300	22000	5.204800	5274	86
Zuwachs	150.300	.	.			
Abgang	.	2,500	.			
" " 1. " 1916	5,037,800	292,800	22,000	5,352,600	5422	16

Zusammenzug
des Versicherungskapitals und Berechnung des Steuerbetreffnisses.

	Versicherungssumme I. Klasse Fr. 1.—	II. Klasse Fr. 1.20	III. Klasse Fr. 1.50	Total Fr.	Steuer-Betreffnis Fr.	Rp.
Übertrag	5,037,800	292,800	22000	5,35260	5422	16
Zuwachs	48000					
Abgang		5500				
Bestand auf 1. Januar 1917	5,085800	287,300	22000	5,395,100	5463	56
Zuwachs bezw. Abgang	+229200	-28,400	—	5'582'300		
" " 1. Januar 1918	5315,000	258,900	22,000	~~5595,900~~	5658	68
Bestand auf 1. April 1918 (Prov. Schatzg.)	6,726,300	338,900	46,600	7,111,800		
Zuwachs bezw. Abgang	+ 27.800	- 5.200	+ 07.600			
Bestand auf 1. Januar 1919	6,754.100	333,700	114 200	7.202.000	73258	
Zuwachs bezw. Abgang	+ 500.500	- 13.000	+ 9.700			
Bestand auf 1. Januar 1920.	7.254.600	320,700	123.900	7.699.200	7.825	29
Zuwachs " Abgang	113.600	/. 12,700	+ 5.000			
Bestand auf 1 Januar 1921	7368,200	308,000	128,900	7,805,100	7,931	15

Staatsarchiv Luzern A 1143/215

Zusammenzug
des Versicherungskapitals und Berechnung des Steuerbetreffnisses.

	Versicherungssumme				Steuer-Betreffnis.	
	I. Klasse	II. Klasse	III. Klasse	Total		
	Fr. 1.—	Fr. 1.20	Fr. 1.50	Fr.	Fr.	Rp.

Versicherungen IV. Klasse.

Versicherer: Honauer Gebrüder, Ottenhusen.

No.	Litr.	Versicherungsobjekte	Versicherungssumme auf 1. Jänner: 19.. Fr.	1910 Fr.	1918 Fr.	19.. Fr.	19.. Fr.	Prämiensatz pro ‰ Fr.	Betrag der jährlichen Prämie Fr.
33.		Sägegebäude	~~3000~~						
		Sägewerk: Wasserrad mit Zahnkranz, Wellbaum u. Lager, Vorgelage, 2 Fraisen, Wagengeleise, resp. was zum Betrieb der Fraise gehört, exl. Dampfmaschine	~~3000~~						
		Auf 1. Jänner 1913 in I. Klasse versetzt.	~~6000~~					~~6~~ –	~~36~~ –
		Räber Franz, Ibenmoos							
83 b ~~1~~	b	Schweinereigebäude (Motorbetrieb)		~~2000~~	In I Kl. versetzt				
c	~~c/d~~	Schweinescheune u. Maschinenhaus			5,000 ✓				

Staatsarchiv Luzern A 1143/215

Versicherungen IV. Klasse.

Versicherer: .....

No.	Litr.	Versicherungsobjekte	Versicherungssumme auf 1. Jänner: 19.... Fr.	19.... Fr.	19.... Fr.	19.... Fr.	19.... Fr.	Prämiensatz pro ‰ Fr.	Betrag der jährlichen Prämie Fr.

Staatsarchiv Luzern A 1143/215

Hohenrain

F = Ferren
K = Kleinwangen
I = Ibenmoos
Il = Illau
G = Günikon

H = Hohenrain
O-E= Ober Ebersol
O = Ottenhusen
U-E= Unter Ebersoll

Nummernbereinigung auf 1. Januar 1921.

(Schlüssel zum neuen Register.)

Neue No.	Alte No.	Neue No.	Alte No.	Neue No.	Alte No.
1	1 F	80	76 K	158	23 O.E
2	2 "	81	leer	159	24 " "
3	3 "	82	70 "	160	25 " "
4	29 "	83	1 I	161	26 " "
5	6 "	84	2 "	162	27 " "
5 a	4 "	85	3 "	163	28/29 " "
6	8 "	86	5 "	164	30 " "
7	9 "	87	6 "	165	31 " "
8	10/11"	87 a	7 a "	166	32 " "
9	13 "	88	8/9 "	167	33 " "
10	14 "	89	14 "	168	34 I " "
11	15 "	90	15 "	169	34 II" "
12	16 "	91	16 "	170	47 " "
13	17 "	92	1 Il	171	36 " "
14	18 "	93	18/19 I	172	37 " "
15	19/20"	94	2 Il	173	38 " "
16	21 "	95	3 "	174	39 " "
17	25 "	96	8 "	175	40/41 " "
18	27 "	97	10 "	176	46 " "
19	28 "	98	11 "	177	44 " "
20	26 "	99	12 "	178	45 " "
21	30 "	100	13 "	179	leer " "
22	--	101	leer	180	1 O
23	1 K	102	1 G	181	2 "
24	2 "	103	3 "	182	3 "
25	4 "	104	4 "	183	62 "
26	5 "	105	6 "	184	4 "
27	6 "	106	7/8 "	185	6/7 "
28	7 "	107	9 "	186	8/9 "
29	10/11"	108	10 "	187	10 "
30	9 "	109	11 "	188	12 "
31	12 "	110	12 "	189	15 "
32	13 "	111	14/15 "	190	16 "
33	28 "	112	16 "	191	17 "
34	14 "	113	18 "	192	21 "
35	15 a"	114	19 "	193	19 "
36	15 "	115	21 "	194	20 "
37	16 "	116	22 "	195	22/24 "

Staatsarchiv Luzern A 1143/215

38	17 "	117	20 "	196	25 "
39	18 "	118	23 "	197	26 "
40	19 "	119	25 "	198	27 "
41	20 "	120	26/27 "	199	63 "
42	73 "	121	28 "	200	31 "
43	25 a"	122	29 "	201	32 "
44 c	74 "	123	30 "	202	33 "
44	26 "	124	32 "	203	34 "
45	27 "	125	31 "	204	64 "
46	28 "	126	leer	205	37/38 "
47	29/31 "	127	1 H	206	40 "
48	75 "	128	9 "	207	41 "
49	32 "	129	3 "	208	39 "
49 b	33 "	130	10 "	209	42 "
50	33 a"	130 a	3 a "	210	43 "
51	34 "	131	2 "	211	44 "
52	35 "	132	6 "	212	45 "
53	36 "	133	7 "	213	46 "
54	37/38 "	134	4 "	214	30 "
55	39/40 "	135	5 "	215	65 "
56	41/42 "	136	8 "	216	18 "
57	72 "	137	42/43 O.E	217	48 "
58	43 "	138	leer	218	61 "
59	45 "	139	1 O.E	219	60 "
60	74 a"	140	3 " "	220	58 b "
61	48 "	141	4 " "	220 a, b	59 a, b "
62	49 "	142	5 " "	221	49 "
63	51 "	143	6 " "	222	50 "
64	51 b "	144	7 " "	223	52 "
65	52 "	145	8 " "	224	51 "
66	53 "	146	9 " "	225	53 "
67	54 "	147	10 " "	226	57 "
68	55 "	148	11 " "	227	54 "
69	56 "	149	12 " "	228	56 "
70	57 "	150	14 " "	229	leer
71	58 "	151	16 " "	230	2 U.E
72	62 "	151 a, b	15 a, b" "	231	1 " "
73	63 "	152	17 " "	232	5 " "
74	65 "	153	18 " "	233	6 " "
75	66 "	154	19 " "	234	10/11 " "
76	67 "	155	20 " "	235	13 " "
77	68 "	156	21 " "	236	21 " "
78	69 "	157	22 " "	237	15 " "
79	71			238	18 " "
				239	16 " "
				240	22 " "
				241	19 " "
				242	2o " "
				243	24 " "

Staatsarchiv Luzern A 1143/215

GEMEINDERATS-KANZLEI
HOHENRAIN
TELEPHON Nr. 8

HOHENRAIN, den 14. September 1921.

Tit. Brandversicherungsverwaltung des Kts.
Luzern.

Jn der Anlage lassen wir den uns zur Bereinigung übermachten Entwurf für das Realregister unserer Gemeinde mit unseren Korrekturen an Sie zurückgehen. Für unsere daherigen Bemühungen, sowie für den Entwurf zur Neunummerierung des Registers fügen wir Rechnung bei.

Hochachtungsvollst!
pr. Gemeinderatskanzlei;
Gemeindeschreiber:
L. Köpfli.

Verzeichnis betr. Handänderungen

in der Gemeinde Hohenrain

vom 1. Dezember 1920 bis 1. August 1921.

Reg. Nr. lit.	Lage des betr. Gebäudes (Liegenschaft, Straße usw.)	Gebäudeeigentümer Bisheriger	Nunmehriger
	Feren		
13	"	Hunkeler Josef	Hunkeler-Kaufmann Frz.
4	Kl. Wangen	Huber Leodegar	Huber-Hunkeler Wwe
6	"	Hunkeler Josef	Hunkeler Leodegar
14	"	Hunkeler Jos. & Frau	Moser Josefa
39x40	"	Hunkeler Leodegar	Hunkeler Gottlieb
21	Gunkon	Lütolf Josefa	Lütolf Josef & Kinder
22	"	übrige	übrige
3	Hohenrain	Polizeigemeinde	Hellmann Martha
12	Oberbersol	Hunkeler-Schneider Josef	Hunkeler Josef
19	"	Hunkeler Berg Kinder	Wiggiger Josefa
22	"	Bürgler Gebrüder	Bürgler Franz
25	"	Huber Xaver Kinder	Huber Xaver Kinder
31	"	Hunkeler Josefa	Hunkeler Viktor
32	"	Hunkeler Josef	Bürgerasyl-Kommission
45	Obergrüt "	Helfinger Josef	Helfinger Josefa.
12	Ottenhusen	Troxler Friedel.	Keller Alois
21	"	Küttel Viktor	Schmidli Anton
26	"	Hunkeler Franz Jos.	Hunkeler Josefa.
44	"	Meili Jakob Schmied	Knüsel Markus
45	"	Hafnermeister Fin.	Fischer Jakob
13	Untersersol	Schwarz Küttel Josef	Schwarz Küttel
21	"	übrige	Schwarz Josef

Hohenrain, den 12. August 1921

pr. Gemeinderatskanzlei,
Der Gemeindeschreiber:
L. Köpfli.

Gemeinderatskanzlei Gde. Luzern Hohenrain

Staatsarchiv Luzern A 1143/215

245 : 3 - 37

Brandassekuranzregister
der
Gemeinde Hohenrain

Neunummerierung.

		Alte Nr.	Neue Nr.	Bäude Abt.	Hydr.
		Ferren			
Ferren	✓	1	1	1	—
"	✓	2	2	1	—
"	✓	3	3	—	—
"	✓	29	4	—	—
"	✓	6	5	—	1
"	✓	4	5a	—	1
"	✓	8	6	—	1
"	✓	9	7	—	1
"	✓	10 & 11	8	—	1
"	✓	13	9	—	1
"	✓	14	10	—	1
"	✓	15	11	1	1
"	✓	15c	11a	1	1
"	✓	15b	11b	—	1
"	✓	16	12	—	1
"	✓	17	13	1	1
"	✓	18	14	—	1
"	✓	19 & 20	15	—	1
"	✓	21	16	—	1
"	✓	25	17	1	1
Ferren	✓	27	18	1	—
"	✓	28	19	1	—
"	✓	26	20	—	—
"	✓	30	21	—	—
"			22		
		Kleinwagen			
Kleinwagen	✓	1	23	1	1
"	✓	2	24		1
"	✓	4	25		1
"	✓	5	26		1
"	✓	6	27		1
"	✓	7	28	1	1
"	✓	10 & 11	29		1
"	✓	9	30		1
"	✓	12	31		1
"	✓	13	32		1
"	✓	28a	33		1
"	✓	28b	33a		1
"	✓	14	34		1
" Wasmer		15c	35		1
"	✓	15	36		1

Staatsarchiv Luzern A 1143/215

Klemmwangen	16	37	–	1	Klemmwangen	51	63	–	1	Obenmoos	7a	87a	1	–	Gümikon	11c	109a	–	1
"	17	38	–	1	"	51a	63a	–	1	"	8a-g	88	–	–	"	11a	109b	–	1
"	18	39	1	1	"	51d	63b	–	1	"	14d	89	1	1	"	11d	109c	–	1
"	19	40	–	1	"	51b	64	–	1	"	14e	89a	1	1	"	12	110	1	1
"	20	41	–	1	"	52	65	–	1	"	14b	89b	1	1	"	14a15	111	–	1
"	73	42	1	1	"	53	66	–	1	"	14f	89c	–	1	"	16	112	–	1
"	25a	43	1	1	"	54	67	–	1	"	14g	89d	–	1	"	18	113	1	1
"	26	44	1	1	"	55	68	–	1	"	15	90	1	1	"	19	114	1	1
"	74	44a	–	1	"	56	69	–	1	"	16	91	–	1	"	21	115	1	1
"	27	45	–	1	"	57	70	–	1	Illau	1	92	1	–	"	22	116	–	1
"	28	46	–	1	"	58	71	–	1	Obenmoos	18x19	93	–	–	"	20	117	–	1
"	29x31	47	–	1	"	62	72	–	1	Illau	2	94	1	–	"	23	118	1	1
"	75	48	1	1	"	63	73	–	1	"	3	95	–	–	"	25	119	–	1
"	32	49	1	1	"	65	74	–	–	"	8	96	1	–	"	26x27	120	1	1
"	33	49b	–	1	"	66	75	–	–	"	10	97	–	–	"	28	121	1	1
"	33a	50	–	1	"	67	76	–	–	"	11	98	–	–	"	29	122	1	–
"	34	51	–	1	"	68	77	–	–	"	12	99	1	–	"	30	123	1	–
"	35	52	–	1	"	69	78	–	–	"	13	100	–	–	"	32	124	1	–
"	36	53	–	1	"	71	79	1	–			101			"	31	125	1	1
"	37x38	54	–	1	"	76	80	1	–			Gümikon					126		
"	39x40	55	–	1			81			Gümikon	1	102	–	–			Hohenrain		
"	41x42	56	–	1			Obenmoos-Illau:			"	3	103	1	–	Hohenrain	1	127	1	1
"	72	57	–	–	Klemmwangen	70	82	–	–	"	4	104	–	–	"	9	128	1	1
"	43	58	1	–	Obenmoos	1	83	–	–	"	6	105	1	–	"	3	129	–	1
"	45	59	–	1	"	2	84	1	–	"	7x8	106	–	1	"	10	130	1	–
"	74a	60	–	1	"	3	85	–	–	"	9	107	–	1	"	3a	130a	–	1
"	48	61	1	1	"	5	86	1	–	"	10	108	–	1	"	2	131	–	1
"	49	62	–	1	"	6	87	1	–	"	11	109	–	1	"	6	132	1	1

Staatsarchiv Luzern A 1143/215

Hohenrain	7	~~133~~	/	/	Oberebersol	6	~~143~~	/	/	Oberebersol	34II	~~169~~	–	/	Otterhusen	25	~~196~~	–	/
"	4	~~134~~	–	–	"	7	~~144~~	–	/	"	47	~~170~~	–	/	"	26	~~197~~	–	/
"	5	~~135~~	/	/	"	8	~~145~~	–	/	"	36	~~171~~	–	/	"	27	~~198~~	–	/
"	5m	135a	/	/	"	9	~~146~~	–	/	"	37	~~172~~	/	/	"	63	~~199~~	/	/
"	5o	135b	/	/	"	10	~~147~~	–	/	"	38	~~173~~	–	/	"	31	~~200~~	/	/
"	5z	135c	–	/	"	11	~~148~~	–	/	"	39	~~174~~	/	/	"	32	~~201~~	–	/
"	5d	135d	/	/	"	12	~~149~~	–	/	"	40A41	~~175~~	/	/	"	33	~~202~~	/	–
"	5a	135e	/	/	"	14	~~150~~	–	/	"	46	~~176~~	–	–	"	34	~~203~~	/	/
"	5p	135f	–	/	"	16	~~151~~	/	/	"	44	~~177~~	–	–	"	64	~~204~~	–	/
"	5q	135g	–	/	"	15a	~~151a~~	–	/	"	45	~~178~~	–	–	"	37A38	~~205~~	–	/
"	5h	135k	–	/	"	15b	~~151b~~	–	/			~~179~~			"	40	~~206~~	–	/
"	5c	135i	–	/	"	17	~~152~~	–	/			**Otterhusen.**			"	41	~~207~~	–	/
"	5b	135k	/	/	"	18	~~153~~	–	/	Otterhusen	1	~~180~~	/	–	"	39	~~208~~	–	/
"	5e	135l	–	/	"	19	~~154~~	–	/	"	2	~~181~~	–	–	"	42	~~209~~	–	/
"	5k	135m	–	/	"	20	~~155~~	/	/	"	3	~~182~~	/	–	"	43	~~210~~	–	/
"	5n	135n	–	/	"	21	~~156~~	/	/	"	62	~~183~~	/	–	"	44	~~211~~	–	/
"	5i	135o	/	–	"	22	~~157~~	–	/	"	11	~~184~~	/	–	"	45	~~212~~	/	/
"	5f	135p.	/	–	"	23	~~158~~	–	/	"	6A7	~~185~~	–	/	"	46	~~213~~	/	/
"	5l	135q.	/	/	"	24	~~159~~	–	/	"	8A9	~~186~~	–	/	"	30	~~214~~	–	–
"	5g	135z	/	/	"	25	~~160~~	–	/	"	10	~~187~~	/	/	"	65	~~215~~	–	/
"	8	~~136~~	/	–	"	26	~~161~~	–	/	"	12	~~188~~	–	/	"	18	~~216~~	–	/
Oberebersol	42A43	~~137~~	/	–	"	27	~~162~~	–	/	"	15	~~189~~	–	/	"	48	~~217~~	/	–
	–	~~138~~			"	28A29	~~163~~	–	/	"	16	~~190~~	–	/	"	61	~~218~~	/	–
	Oberebersol				"	30	~~164~~	–	/	"	17	~~191~~	/	/	"	60	~~219~~	/	–
Oberebersol	1	~~139~~	–	–	"	31	~~165~~	–	/	"	21	~~192~~	–	/	"	58b	~~220~~	–	–
"	3	~~140~~	–	–	"	32	~~166~~	–	/	"	19	~~193~~	–	/	"	59a	~~220a~~	/	–
"	4	~~141~~	–	/	"	33	~~167~~	–	/	"	20	~~194~~	–	/	"	59b	~~220b~~	–	–
"	5	~~142~~	–	/	"	34I	~~168~~	–	/	"	22/24	~~195~~	–	/	"	49	~~221~~	/	–

Staatsarchiv Luzern A 1143/215

Ottenhusen	50	~~222~~	–	–
"	52	~~223~~	–	–
"	51	~~224~~	–	–
"	53	~~225~~	1	–
"	57	~~226~~	1	–
"	54	~~227~~	1	–
"	56	~~228~~	1	–
		~~229~~		

Unterebersol.

U. Ebersol	2	~~230~~	1	1
"	1	~~231~~	1	–
"	5	~~232~~	–	1
"	6	~~233~~	–	1
"	10 & 11	~~234~~	–	1
"	13	~~235~~	–	1
"	21	~~236~~	1	1
"	15	~~237~~	1	–
"	18	~~238~~	1	–
"	16	~~239~~	1	–
"	22	~~240~~	–	–
"	19	~~241~~	–	–
"	20	~~242~~	–	–
"	24b	~~243~~	–	–
"	24	~~243a~~	–	–
"	24a	~~243b~~	–	–

Hohenrain, den 12. August 1921

pr. Gemeinderatskanzlei,

Der Gemeindeschreiber:

L. Köpfli.

Gemeinderatskanzlei Ct. Luzern Hohenrain

Staatsarchiv Luzern A 1143/215

Gemeinde: Hohenrain

Veränderungen am Versicherungskapital im Jahre 1922

(Beilage zum Brandversicherungsregister)

Register No.	lit.	Versicherungssumme Alte Fr.	Bemerkg.	Neue Fr.	Bemerkg.
Uebertrag:		947 900	I.	1 360 100	
69	a	700		1.000	
70	–	3.900		6.000	
71	–	28.600		35.000	
72	–	15.600		18.000	
	a	13.000		20.000	
	b	2.600		3.000	
73	–	11.700		18.000	
	a	9.100		15.000	
78	–	14.400		20.000	
	b	3.200		4.000	
	c	8.400		12.000	
80	–	11.700		16.000	
	a	8.500		12.000	
82	–	20.800		28.000	
83	–	III	+	20.000	
	a	17.000		20.000	
84	–	9.600		16.000	
	a	10.800		18.000	
85	–	9.600		16.000	
	a	15.600		24.000	
	b	neu	+	2.500	
86	–	15.600		20.000	
	a	1.300		4.000	
87	a	22.100		25.000	
88	–	25.000		35.000	
93	–	7.000		10.000	
94	–	25.000		35.000	
	a	1.000		1.500	
96	–	15.600		16.000	
	a	10.400		14.000	
97	b	3.900		5.000	
102	–	9.100		16.000	
~~|	a	II	+	10.000~~	
105	b	5.500		17.000	
109	a	13.000		20.000	
	d	neu	+	2.000	
110	–	10.400		15.000	
	a	7.000		10.000	
119	–	12.000		16.000	
	a	7.800		10.000	
122	a	22.100		30.000	
131	–	13.000		15.000	
	a	neu	+	2.000	
139	–	16.800		20.000	
	a	19.200		24.000	

Register No.	lit.	Versicherungssumme Alte Fr.	Bemerkg.	Neue Fr.	Bemerkg.
		946 500	I.	1 461 300	
143	–	8.500		12.000	
	a	23.800		28.000	
	b	3.300		4.000	
	c	2.600		4.000	
147	–	9.100		12.000	
	a	9.100		12.000	
148	–	18.200		23.000	
	a	1.300		2.000	
154	a	20.000		22.000	
158	–	3.900		5.000	
161	–	15.600		20.000	
	a	14.300		18.000	
163	–	9.600		13.000	
166	–	2.900		6.500	
	a	700		1.000	
165		6.500		7.500	
176	–	3.900		6.000	
177	–	13.000		17.000	
178	–	15.600		20.000	
	b	5200		6.000	
	c	2.000		3.000	
180	–	15.600		18.000	
	b	2.600		3.000	
181	–	5.900		8.000	
	a	7.800		11.000	
191	–	14.300		18.000	
	a	11.700		15.000	
201	a	200		500	
203	–	28.600		29.000	
	a	32.500		33.000	
	b	7.400		10.000	
213	–	13.000		15.000	
	a	16.900		24.000	
216	–	10.400		18.000	
	a	9.100		14.000	
217	–	11.700		15.000	
	a	10.400		14.000	
222	–	9.100		12.000	
	a	12.000		16.000	
220	–	15.000		18.000	
	a	22.100		26.000	
219	a	16.900		17.000	
237	–	22.500		28.000	
	a	23.800		26.000	
	b	3.000		6.000	

Staatsarchiv Luzern A 1143/215

Gemeinde: Hohenrain

Veränderungen am Versicherungskapital im Jahre 1922

(Beilage zum Brandversicherungsregister)

Register No.	lit.	Versicherungssumme Alte Fr.	Bemerkg.	Neue Fr.	Bemerkg.
			I.		
5	–	22.500		25.000	
	a	29.900		30.000	
10	–	15.600		22.000	
	a	19.500		25.000	
11	–	14.300		20.000	
	a	22.100		25.000	
14	–	18.000		30.000	
	a	15.600		25.000	
	b	5.200		10.000	
17	–	~~25.200~~		~~25.000~~	
	a	24.000		27.000	
19	b	8.000		16.000	
20	–	28.600		35.000	
	a	neu	+	1.000	
24	–	21.600		25.000	
	a	19.500		25.000	
27	–	3.300		6.000	
28	–	12.000		15.000	
	a	1.300		3.000	
30	–	6.500		10.000	
	a	II	+	8.000	
34		II	+	12.000	
36	–	9.000		12.000	
	a	2.400		2.500	
	b	9.000		10.000	
37	–	19.500		26.000	
	a	18.200		22.000	
	b	5.200		6.000	
39	–	II	+	5.000	
	a	300		2.000	
40	–	II	+	4.000	
	a	II	+	800	
41	–	15.600		20.000	
	a	10.400		15.000	
	b	2.900		4.000	
44	–	18.200		22.000	
	a	13.000		15.000	
	b	700		1.000	
45	–	7.200		10.000	
	a	neu	+	1.000	
53	–	II	+	9.500	
	a	neu	+	14.000	
62	–	11.700		15.000	
63	–	13.000		20.000	
	a	14.300		25.000	
68	–	11.100		16.000	
	a	700		1.000	
			II.		
80	a	2.600	/	I.	
34	–	8.500	/	I.	
39	–	3.300	/	I.	
40	–	3.300	/	I.	
	a	800	/	I.	
53	–	8.500	/	I.	
65	–	5.900			6.000
69	–	2.600			4.000
97	–	23.400			30.000
102	a	3.900			10.000
159	–	1.300			2.500
178	a	15.600			20.000
180	a	9.100			13.000
190	–	2.000			3.000
208	–	800			1.000
	a	300			500
238	a	16.900			25.000
141	–	1.300	/	I.	
142	–	3.900	/	I.	
	a	400	/	—	
196	–	4.600	/	I.	
197	–	5.200	/	I.	
		124.200		115.000	
		– 11 Obj		124.200	
				÷ 9.200	
			III.		
83	–	18.000	/	I.	
112	–	6.500			10.000
		24.500			10.000
					24.500
					÷ 14.500
		– 10 Obj			

470.900 673.100

Gemeinde: Hohenrain

Veränderungen am Versicherungskapital im Jahre 1923

(Beilage zum Brandversicherungsregister)

Register No.	lit.	Versicherungssumme Alte Fr.	Bemerkg.	Neue Fr.	Bemerkg.
			I.		
53			+	6.500	
6		11.700		17.000	
12		13.000		16.000	
	a	11.700		15.000	
17		25.200		33.000	
	a	27.000		34.000	
	b	2.400		2.500	
43		15.600		20.000	
	a	19.500		24.000	
56		13.000		20.000	
	a	13.700		16.000	
	e	2.600		3.200	
58		23.400		28.000	
	a	20.000		24.000	
	b	5.900		7.500	
	e	1.300		1.800	
76		6.500		12.000	
89	b	28.600		35.000	
96	a	14.000	÷		
99	a		+	2.600	
	b		+	34.000	
	e		+	1.500	
110		15.000		18.000	
	a	10.000		8.000	
115	a	23.400		28.000	
	e	4.600		6.000	
116			+	9.100	
123	a	27.600		28.000	
	e		+	3.000	
153		9.100		12.000	
	a	1.000		1.500	
162			+	6.200	
182			+	24.000	
	a	4.600		3.000	
	b	13.500		24.000	
	e	700	÷		
184		15.600		25.000	
	a	1.300		5.000	
	b	24.000		32.000	
	d	2.000	÷		
	e	6.000		7.000	
185			+	6.000	
192			+	7.200	
213		22.100		28.000	
214		3.900		10.000	
218	a	15.000	÷		
			II.		
57		6.500	÷		
99	a	2.600	÷		
116		9.100	÷		
162		5.900	÷		
	a	300	÷		
182		16.900	÷		
185		2.000	÷		
192		7.200	÷		
212	a	10.400		16.000	
228	a	20.800	÷		
130	d	7.000	÷		
146		3.300	÷		
96	b	1.000	½		
111		5.900	½		
		93.900		16.000	
		16.000			
1.1304		77.900			
			III.		

Staatsarchiv Luzern A 1143/215

Gemeinde: Hohenrain

Veränderungen am Versicherungskapital im Jahre 1922

(Beilage zum Brandversicherungsregister)

Register No.	lit.	Versicherungssumme Alte Fr.	Bemerkg.	Neue Fr.	Bemerkg.	Register No.	lit.	Alte Fr.	Bemerkg.	Neue Fr.	Bemerkg.
Uebertrag		1.461.100	I.	1.991.100							
238	—	15.600		25.000							
	b	2.000		8.000							
141	—	II.	+	2.500							
	a	2.000		3.000							
142	—	II.	+	5.000							
	b	1.300		1.500							
196	—	II.	+	4.600							
197	—	II.	+	5.200							
57	—	11.700		15.000							
	a	18.000		15.000							
174	—	22.000		25.000							
	a	24.000		26.000							
	b	5.000		6.000							
140	—	20.000		25.000							
	a	1.200	÷	—							
18	—	20.800		23.000							
	a	26.000		30.000							
	c	3.900		6.000							
	d	1.300		2.000							
209	—	18.200		20.000							
		1.649.100		2.255.100							
				1.649.100							
				+606.000							
		+160									
I.		7.974.200		7.974.20							
II.		298.800	298.80 59.75	358.55							
III.		114.400	114.40 57.20	171.60							
		8.387.400		8.504.35							

1.630.900 2.225.100

Gemeinde: Hohenrain

Veränderungen am Versicherungskapital im Jahre 1923

(Beilage zum Brandversicherungsregister)

Register No.	lit.	Versicherungssumme Alte Fr.	Bemerkg.	Neue Fr.	Bemerkg.	Register No.	lit.	Alte Fr.	Bemerkg.	Neue Fr.	Bemerkg.
Übertrag			I.								
221		10.000		12.000		Übertrag					
	a	8.000		10.000		186	a	15.600		25.000	
228	a		+	20.800			b	6.500		8.000	
233		26.000		35.000		203		29.000		40.000	
	a	13.000		20.000			a	33.000		43.000	
	c	10.400		15.000			b	10.000		13.000	
	d		+	3.000		220		18.000		23.000	
237		28.000		35.000			a	26.000		35.000	
	a	26.000		32.000		222		12.000		14.000	
	b	6.000		7.000			a	16.000		19.000	
137		41.600		55.000		232		28.600		35.000	
	a	43.100		60.000			a	31.200		40.000	
	b	3.900		4.500			b	3.300		4.000	
	c	3.900		4.500			c	10.400		13.000	
	d	5.100	÷			233		35.000		45.000	
	e	700		800			a	20.000		30.000	
13		15.600		18.000			b	1.600		2.000	
	a	15.600		20.000			c	15.000		20.000	
	b	1.000		2.000			d	3.000		4.000	
	c	300		500		242		14.400		18.000	
28	a	3.000		4.000			a	24.000		32.000	
33		16.900		20.000			b	3.300		4.000	
	a	1.600		5.000		53	b		+	2.500	
41		20.000		24.000		76	a		+	500	
	a	15.000		18.000		95		15.000		20.000	
	b	4.000		5.000			a	12.000		15.000	
57		15.000		18.000		96	a		+	20.000	
	a	15.000		18.000			b		+	1.000	
68		16.000		19.000		111			+	9.000	
77		14.300		16.000			a	1.300		3.000	
84		16.000		20.000		127	b	500		2.500	
	a	18.000		20.000		138			+	20.000	
85		16.000		20.000		218	a		+	18.000	
	a	24.000		28.000							
91		6.500		8.000				1.461.600		2.846.000	
94		35.000		40.000						1.461.600	
	a	1.500		2.000							
113	a	25.000		30.000				+ 16 Pfg.		584.400	
	b	6.300		7.000							
120	a	30.000		36.000							
	b	2.600		3.200				1.461.600			
	d		+	2.000				584		8.558.60	
124		19.500		22.000				584 93.80		220.90	44.18
	a	16.900		20.000						114.40	57.20
146			+	3.600				490.90		8843.90	
186		20.800		35.000				8995.80		8995.30	

Staatsarchiv Luzern A 1143/215

Gemeinde Hohenrain

Zusammenstellung der Revisionsschatzungen.

(Ist im Brandassekuranz-Register stetsfort aufzubewahren.)

№	Litt.	Schatzung Alte I. Klasse		Neue	№	Litt.	Schatzung Alte II. Klasse		Neue	
				1921						
Farn 28	.	20,800	/	26,000	Gunikon	10 a	13,000	/	1=5.Kl.	
	a	19,200	/	25,000	Obereb.	14 .	3,900	/	1/2	
	b	3,900	/	8,000	U'Eben	16 a	20,800	/	25,000	
	c	1,300	/	2,000						
ul Wg. 5	.	2,600	/	4,000			37,700		25,000	
32		22,100	/	26,000			25,000			
	b	8,400	/	14,000			12,700			
Gunikon 4	.	17,000	/	27,000						
	a	7,000	/	25,000					III.	
	b	2,600	/	4,000						
	10 a	wie I.Kl.	/	20,000	Ob. 37/38.		13,000	/	18,000	
Obereb.	3	13,000	/	20,000					13,000	
	14.	wie I.Kl.	/	7,000					5,000	
	19.	22,100	/	24,000						
	a	18,000	/	20,000	542					
Obeeb.	54 a	neu	/	2,000						
Klo.	34	23,400	/	32,000	+	3	I.	7,368.200		7.368.20
U'Eben.	16 b	26,000	/	30,000						
Aeuk.	61 a	12,000	/	15,000	½	2	II.	308.000		369.60
		214,400		328,000			III.	128.900		193.35
				214,400	543 Obj.			7,805,100		7.931.15
				113,600						

Gemeinde Hohenrain

Zusammenstellung der Revisionsschatzungen.

(Ist im Brandassekuranz-Register stetsfort aufzubewahren.)

	№	Litt.	Schatzung Alte I. Klasse		Neue	№	Litt.	Schatzung Alte II. Klasse		Neue	
					— 19	12 —					
S.	13				6000	8		5000		7000	S.
Klosg.	26	a	12000		22000	13		6000		.	"
"	1	.	8000		12000	4		2000		3000	Klosg.
"		a	9000		15000	17		2000		3000	"
"	2	a	12000		15000	28		4500		.	"
"	12		7000		12000		a	3000		.	"
"		a	7000		10000	63	a	5000		.	"
"	12	c,d	2500		.	66		1500		2000	"
"	28		.		12000	70		2800		.	"
"		a	.		13000		a	1500		.	"
"	51	a	9000		11000	10	a	12000		18000	Illaz.
"	73		3000		12000	25		2000		3000	O.Eb.
"	58		5000		13000	26	.	1500		4000	Olf.
"	63		8000		9000	40		800		1000	"
"	"	a	.		7000	62	a	6500		12000	"
"	68		9500		11000	53	a	3000		.	"
"	69		8000		10000	22.2324		4000		.	"
"	"	c	.		5000	16	a	3000		10000	Kl.Eb.
"	70	a	.		22000	52	a	2000		.	Klosg.
Yb.	14	d	100.000		140.000	59		800		.	"
"		e	15000		16000	60		2000		.	"
"		f	.		3000			81.600		69000	
Illaz.	2		12000		15000			69.000			
"	8	a	6000		8000			12.600			
Gunik.	11	.	12000		18000			III. Klasse.			
"		b	300		.						
"		d	.		500	51	b	4500		12000	Klosg.
"										4500	
"	18		13000		22000					7.500	
"	19		10000		10000	Vorsetzg. I.Kl.		I. Klasse			
"		a	13000		13000	Transport		426,400		686400	
"	29		12900		20000	32		7000		12000	Olf.
"	"	c	700		.	59	a	.		17000	"
"	"	d	4000		6000		b	.		3000	"
"	"	e	2000		.	60	a	6500		13000	"
"	"	f	300		.	62		12000		16000	"
O.Eb.	3	b	.		900	63		7000		10000	"
"	10	.	5000		7000		a	3000		7000	"
"		a	5000		7000	53	a	.		12000	"
"	20		11000		14000	9	a	10000		12000	"
"		a	12000		15000	22-24		.		8000	"
"	26		8000		12000		a	2000		3000	"
"	34 II		3000		4000	13		10000		16000	Kl.Eb.
"	36		5000		10000	16		14000		20000	"
"	37		12000		15000	24		6500		13000	"
"	"	a	700		2000			504,400		848 400	3797
"	"	b	12000		18000					504.400	12
"	"	c	6000		16000					344.000	7594
Olf.	42/43	a	16000		35000						3797
"	1		3000		12000	I.		441.400		4.414.80	455.64
"	31		9000		14000	II.		37,700		455.64	22
	Transport		426,400		686,400	III.		12,000		33.4	11
								481,500		4.903.44	3

Staatsarchiv Luzern A 1143/215

Gemeinde *Hohenrain*

Zusammenstellung der Revisionsschatzungen.

(Ist im Brandassekuranz-Register stetsfort aufzubewahren.)

	№	Litt.a	Schatzung Alte I. Klasse	Neue	№	Litt.a	Schatzung Alte II. Klasse	Neue	
				— 1913. —					
w S.	2	a	.	18000	17	a	3000		S.
"	10/11		6000	6500	56		1000	2000	Klw.
"	17		8000	12000	6		1500	.	Jb.
"		a	.	12000	8/9		3000	.	"
w	29		.	16000	8		3000	.	Hlw.
Klw.	12	a	10000	11000	11	a	4000	.	Ob.Eb.
w "	28	b	.	1200	23		2500	.	
a "	49	a	7000	9000	45	a	9000	12000	Off.
Jb.	6		.	15000	12		4000	.	
"	8/9		.	15000			46000	14000	
w "	14	c	600	.			14000		
Hlw.	8		.	12000			32000		
"	11	a	.	13000					
w Pfarrh.	12	c	.	1000					
"	19	b	1500	.					
"		d	500	.					
"		f	.	600	I.		4674200	4674.20	
w Kl.	5	k	.	34000	II.		34700	417.24	
Ob.Eb.	18		5000	7000	III.		241000	33.—	
w "		a	.	800			5043900	5124.44	
"	19		10000	17000					
"	23		.	3000					
"	26	a	5000	11000					
"	31		2800	5000					
"	32		1500	3000					
"		a	300	500					
"	34I		2000	4000					
"		a	1500	3500					
"	34II		4000	5000					
"	40/41		9000	11000					
"	45		7000	12000					
Off.	12		.	15000					
w "	31	b	.	1500					
w "	33	a	.	7000					
	64		10000	17000					
Eb.	13	b	1000	1500					
w "	24	b	.	16000					
	2		20000	30000					
w Pfarrh	1		.	25000					
			112,700	372100					
				112,700					
				259,400					

3477
12
6954
3477
41732 4

Gemeinde *Hohenrain*

Zusammenstellung der Revisionsschatzungen.

(Ist im Brandassekuranz-Register stetsfort aufzubewahren.)

	№	Litt.a	Schatzung Alte I. Klasse	Neue	№	Litt.a	Schatzung Alte II. Klasse	Neue	
				— 1914. —					
Sursee	8		.	9000	8		7000	.	Sursee
"	9		.	1300	9		1300	.	"
Klw.	4		.	3000	4		3000	.	Klw.
"	5		.	2000	5		2000	.	"
"	6		.	2500	6		2500	.	"
" w	48		.	12,000	7		2500	.	Hlw. w
"	58		18,000	22,000	1		12,000	.	Kl.
"	72		7,000	9,000	46		8000	.	Off.
		a	7,000	10,000			38,300		
Hlw.	6		16,000	22,000					
	7	a	15,000	17,000					
" w	14		13,000	.					
"		a	7,000	2,000					
	16		1,000	5,000	I.		4,319,500	4,319.50	3044
Pfarrh.	1		26,000	28,000	II.		309,400	371.28	12
	12		18,000	28,000	III.		22,000	33.—	6188
Kl.	1		.	16,000			5150,900	5223.78	3094
w		b	.	18,000					37128
Ob.Eb.	8		3500	4,500					
"	16		14,000	16,000					
	42/43		25,000	37,000					
Off. w	31	c		14,000					
Off. w	33	b	.	18,000					
"	46		.	10,000					
"	53	a	12,000	18,000					
"	54		8,000	9,000					
"		a	10,000	12,000					
" w		c	.	200					
	58		4,000	7000					
Eb.	24		12,000	14,000					
"		a	1,000	1300					
"		b	16,000	18,000					
S.	6	a	9000	9000					
			251,500	396,800					
				251,500					
				145,300					

Staatsarchiv Luzern A 1143/215

Gemeinde Hohenrain.

Zusammenstellung der Revisionsschatzungen.

(Ist im Brandassekuranz-Register stetsfort aufzubewahren.)

№	Litt.	Schatzung Alte I. Klasse	Neue
			— 19
Hf.	57	8000	13000
"	59	5000	6000
"	61	7000	10000
"	3	.	11,000
"	49	4000	6000
	a	3500	5000
S.	6	10,000	18,000
Kl.	4	3000	3,500
"	43	a 13000	16,000
"		c .	1,000
Hm.	13	a 16000	20000
		b 3000	5000
Hf.	4	11000	15,000
"	9	.	16000
Kl.	15	15000	18000
"		a 16000	19000
		114500	182500
			114500
			68000

№	Litt.	Schatzung Alte II. Klasse	Neue
			15. —
3		11,000	.
10		1200	.
11		900	.
12		1000	.
		14100	
		4887.500 I.	4887.50
		295.300 II.	354.36
		22.000 III.	33.—
		5.204.800	5274.86

Hf. / " / " / " / S. / Kl. / " / " / Hm. / " / Hf. / Kl. / "

295300 / 59260 / 354360 / 22000 / 11000 / 33000

Gemeinde Hohenrain.

Zusammenstellung der Revisionsschatzungen.

(Ist im Brandassekuranz-Register stetsfort aufzubewahren.)

№	Litt.	Schatzung Alte I. Klasse	Neue
			— 19
S.	2	. 10000	18000
"	9	. 1300	2600
"	18	10000	15000
"		a 10000	13000
"	21	10000	18000
"		a 3500	
"	25	16000	21000
"		a 13000	20000
"		b .	2000
"	28	a 13000	16000
Kl.	2	10000	18000
"	7	.	10000
"	15	6500	7500
"		a .	2000
"	69	10000	12000
"		a 17000	23000
"		c 5000	7000
"	73	12000	15000
Gb.	2	. 4500	8000
"		a 8000	9000
"	3	4500	8000
G.	3	10000	13000
"	4	4000	.
"		b 1000	2000
"	21	20000	25000
"	25	3000	10000
"	26/27	20000	25000
"	30	10000	15000
"		a 20000	23000
"		b 3000	5000
Z.	1	16000	18000
"		b 12000	19000
Gb.	1	a 8000	16000
"	1	10000	14000
"	28/29	6000	8000
"	40/41	11000	12000
Hf.	4	8000	13000
"		b 15000	20000
		c 4500	5000
Kl.A.	20	9000	12000
"		a 16000	20000
"	21	13000	18000
"	24	b 12000	23000
Kl.	32	b 6000	7000
		417800	568,100
			417800
		41.78.00	150,300

№	Litt.	Schatzung Alte II. Klasse	Neue
			16. —
7		8000	.
2		500	.
4			4000
	a	2500	5500
		11,000	9500
		9500	9,5000
		2,500	

Gemeinde Hohenrain.

Zusammenstellung der Revisionsschatzungen.

(Ist im Brandassekuranz-Register stetsfort aufzubewahren.)

№	Litt.	Schatzung Alte I. Klasse	Neue
			19
Kl.	68	b	1,500
"		c	600
	70	c	4,000
Kl.	3		2000
Gem.	6		15,000
		a	23,000
		b	3,000
		c	1,000
Hj.	5	b	13,000
		c	20,000
		i	20,000
		f	19,000
		g	12,000
		h	20,000
			149,000
			149,000
			+ 48,000
			1918
Hj.	1	a	18' 000
Hj. a	16	a	2' 000
Hj. a	1	d	400
Hj. a	1	e	400
Hj.	19		8' 000
Hj.	20		
Hj.	20	a	
Kl.	37,38		12' 000
Kl.	54	a	
Kl.	63	b	
Gj.	4		
Gj.	4	a	
Gj.	11	a	1' 000
Gj.	23		24' 000
Gem.	20		
Hj.	10		
Obg.	40,41		12' 000
	40,41	b	13' 000
Hj.	27		8' 000
Hj.	57	a	4' 000
Kl.	50	a	
Kl.	25	a	
			94,800

№	Litt.	Schatzung Neue
17.		—
3		4,000
5		1,500
		- 5500
I. Kl.		5,085,800
II. Kl.		282,300
III. Kl.		22,000
		5,395,100
19		—
20		2' 000
20 a		400
54 a		3' 500
7		1' 500
4		4' 000
4 a		5' 500
50 a		8' 500
		- 28,400
I. Kl.		5,315.000
II. "		258,900
III. "		22,000
		5,595,900

№	Litt.	Schatzung Alte II. Klasse	Neue
I. Kl.		5,085,800	5,085.80
II. Kl.		282,300	344.76
III. Kl.		22,000	33.00
		5,395,100	5463.56

Gemeinde Hochdorf

Zusammenstellung der Revisionsschatzungen.

(Ist im Brandassekuranz-Register stetsfort aufzubewahren.)

№	Litt.	Schatzung Alte I. Klasse		Neue	№	Litt.	Schatzung Alte II. Klasse		Neue
		1920							
5 15	h	2 600		6 000	Wh 6	a	13 000	-	-
Bl 15	e	3 900		8 000					
a 25	-	26 000		-			- 13 000		
je 8/9	-	19 500		25 000					
je 3	-	10 000	N	15 000					
	a	8 500	N	12 000					
Oy 6	-	19 800		30 000					
	a	26 400		50 000					
	c	3 300		4 000			III. Kl.		
12	h	20 000		25 000					
a Hg 2	a	5 900		-					
a	h	1 300		-	OM 33	h[I]	m²		9 700 M
10	-	80 000		90 000					
B-h. 39	-	18 200	N	22 000					+ 9 700
	a	14 300	N	24 000					
	b	3 000	N	5 000					
Bl. 54	-	11 700	N	16 000					
	a	15 600	N	22 000					
	b	900	N	3 500					
m S 30	-	m²		1 500					
Wh 6	a	-	N	13 000					
H 5	-	117 000	N	200 000			I. Kl.	7.254.600	7.254.60
	a	20 400	N	28 000			II. "	320.700	384.84
	b	16 500	N	30 000			III. M	123.900	185.85
	c	3 900	N	5 500					
	d	15 600		30 000				7.699.200	7.825.29
	e	27 500	N	45 000					
	f	27 500	N	50 000					
	g	22 000	N	40 000					
	k	2 300		2 500			Gmdw.:	+ 3	
	n	25 300	N	45 000				- 6	
	R	3 900		4 000				= 3	
	l	24 200	N	35 000					
	m	364 000	N	500 000					
	n	3 300		3 300					
	r	71 500	N	120 000					
	p	32 500		32 500					
	q	10 400		10 400					
	s	44 200	N	80 000					
m OM 33	h[I]	m²		9 700					
Wh 2	-	39 000	N	39 000					
	a	27 300	N	27 300					
	c	-		-					
a	d	5 200	N	-					
	e	2 000	N	2 000					
m OM 61	a	m²	N	12 000					
a 52	-	9 100		-					
a 59	-	7 500		-					
		1.213.000		1.713.500					
				1.213.000					
				+ 500.500					

Gemeinde .....

Zusammenstellung der Revisionsschatzungen.

(Ist im Brandassekuranz-Register stetsfort aufzubewahren.)

№	Litt.	Schatzung Alte I. Klasse	Neue	№	Litt.	Schatzung Alte II. Klasse	Neue

Staatsarchiv Luzern A 1143/215

Gemeinde

Zusammenstellung der Revisionsschatzungen.

(Ist im Brandassekurranz-Register stetsfort aufzubewahren.)

№	Litt^a.	Schatzung Alte	I. Klasse	Neue	№	Litt^a.	Schatzung Alte	II. Klasse	Neue

Gemeinde *Hohenrain.*

Zusammenstellung der Revisionsschatzungen.

(Ist im Brandassekuranz-Register stetsfort aufzubewahren.)

	№	Litt^a.	Schatzung Alte	I. Klasse	Neue	№	Litt^a.	Schatzung Alte	II. Klasse	Neue	
F	13	c.			2000	13	c.	2000			F
	14	a.	13000	–	15000	56		600		1000	
K	15	c	2000	–	3000	68		5000		8000	
	34		4000			3a ~~2~~	~~b.~~	7000			H.
		a.	1500		7500	18		800		2000	
		b.	300		500	11	a.	3500		4000	H.
	56	a			500	3				8000	G.
	15	b.	5000		6000	16.		6000			Ob.E.
Jb.	2	–	9000.		4500.						
Jb.	3 ~~2~~	~~b~~a.			12000			24.900		23000	
Jb.	3	–			4500.						
Jb.	11		7000		9000			23,000			
G.		3	2000					1,900			
	7+8		4200		6000						
	32				12,000						
		a.			9000		I	2,661,500		2661.50.	
H.	5	d.	9000		12,000		II	459,000		550.80	459
		a	6000		8000			3,120,500		3212.30.	12
		b	9000		13,000						918
		c.	1000		3000						459
		e	12,000		20,000						550,8
	5	~~f~~	35,000		75,000						
		g.	9,000		12,000						
		h	1500								
		i	18,000		20,000						
		l	–		20000						
O.E.	16				8000						
	37		7000		12,000						
Ob	61		4000		6000						
U.E.	15		12,000		15,000						
			171.500		315,500						
					171.500						
					144,000						

Staatsarchiv Luzern A 1143/215

Gemeinde

Zusammenstellung der Revisionsschatzungen.

(Ist im Brandassekurranz-Register stetsfort aufzubewahren.)

	№	Litt^a.	Schatzung Alte I. Klasse	Schatzung Neue	№	Litt^a.	Schatzung Alte II. Klasse	Schatzung Neue
				1905.				
Ferren	17	a			Ferren 17	a	4,300	8,000
"	18	a	7,000	10,000	Klw. 15	a	2,500	—
Klwag.	10/11		4,300 }	8,000	" 35		1,500	3,000
		a	800 }		" 41/42		1,500	—
"	12	a	5,500	7,000	" 76	b	800	—
"	20	d	—	500	Jbm. 1	a	5,000	—
"	41/42	a	—	10,500	" 19	a	800	2,000
"	69	a	8,000	11,000	Jll. 27	a	4,000	—
"	72	a	—	5,000	Jk. 29	a	7,000	—
"	75		90,000	110,000	Ob.C. 8	a	2,500	—
Jbenwoos	1		2,500	9,000	" 12	a	2,000	—
"	"	a	—	12,000	Ottens. 1	a	4,500	7,000
"	"	d	—	1,000	" 46		7,500	8,000
"	6	a	1,200	—	" 50	a	4,000	8,500
Jllau	2	a	—	7,000	U.Cb. 20		5,000	—
Gunken	21	a	9,000	18,000			52,900	36,500
"	26/27		6,500	13,000			36,500	
"	29	a	—	17,000			16,400	
"	30	a	7,000	18,000				
"	32		12,000	15,000			I. Classe: Fortsetzung:	
Hofenr.	7		11,000	15,000			208,300	377,500
Ob.Cb.	4	a	700	1,500	Ottens. 46	a	1,500	2,500
"	6	a	12,000	19,000	50		4,500	7,000
"	8	a	—	3,500	59	a	3,500	6,500
"	11	a	7,000	9,000	61		6,000	7,000
"	12		—	3,500	U.Cb. 2	b	1,000	—
	"	a	1,800	3,000	" 20		—	9,000
"	40/41	b		11,000	" 20	a	13,000	16,000
"	44	a	7,000	10,000	Hofenr. 5	a	8,000	12,000
Ottens.	1		6,000	8,000	" 5	b	—	1,800
"	"	b	1,000	2,000			245,800	439,300
"	2	a	—	6,000				245,800
"	42		8,000	14,000				193,500
			208,300	377,500				

I. Kl. 2855,000 2856
II. " 442,600 531,12
3,297,600 3386,12

4426
12
8852
4426 531,12

Gemeinde Hohenrain.

Zusammenstellung der Revisionsschatzungen.

(Ist im Brandassekuranz-Register stetsfort aufzubewahren.)

№	Litt^a.	Schatzung Alte I. Klasse	Schatzung Neue	№	Litt^a.	Schatzung Alte II. Klasse	Schatzung Neue
			1906.				
F 15	c	—	17,000	U.E. 5	c	1,200	—
Kl. 2	a	—	10,000	" 24		—	1,200
" 51	a	7,000	9,000	Kl.		6,000	—
Hm. 57	a	6,500	12,000	O.Eb. 6		4,500	—
G. 78	f	6,000	7,000	Ott. 15		3,200	—
" 25		6,000	8,000	" 25		1,600	2,500
" 29	g	—	1,000	" 49	a	2,000	—
H. 5		75,000	85,000	Kl.	68	8,000	3,700
	m	—	150,000	U.E.	24	1,200	
	n	—	2,000			27,700	
O.Eb.		—	6,500			3,700	
Ott. 15		—	3,200			24,000	
" 49	a	—	3,500				
U.Cb. 2	a	14,000	18,000				
10/11		6,000	7,000				
23		—	1,800				
Kl.	68	120,500	8,000				
			349,000				
			120,500				
			228,500				

228,50
36
192,50

4186
2
8372
4186
502,32
3083,50
3585,82

Staatsarchiv Luzern A 1143/215

Gemeinde Hohenrain. 1907.

Zusammenstellung der Revisionsschatzungen.

(Ist im Brandassekuranz-Register stetsfort aufzubewahren.)

№	Litt.	Schatzung Alte I. Klasse	Neue	№	Litt.	Schatzung Alte II. Klasse	Neue	
Fehren.	1	15,000	18,000	10½		1,300	1,000	Fehren.
"	6	6,000	9,000	11½		1,500	300	"
"	16	6,000	10,000	12½		1,800	300	"
"	26½	~	11,000	26½		7,200	~	"
"	27	5,000	16,000	18½		1,300	2,500	Hw.
"		15,000	20,000	20		2,000	3,000	"
"	28	7,000	16,000	32		3,000	~	"
"		10,000	13,000	36		2,500	6,500	"
"	15	8,000	11,000	57		2,500	3,500	"
Hw.	9	3,000	5,000	63		4,500	~	"
"	16	6,000	9,000	66		800	1,500	"
"		11,000	14,000	12		500	1,000	Hw. Allmd.
"	20	9,000	12,000	8		3,000	8,000	Allmd.
"		6,000	8,000	10		7,000	10,000	Allmd.
"	25	10,000	20,000					
"	32	11,000	17,000			40,900	37,600	
"	6	~	6,000					
"	37½38	~	12,000					
"	41½42	5,500	10,000					
"	63	~	8,000					
"	68	8,000	9,000					
Hem.	2	4,000	8,000					
"	15	11,000	20,000					
Hä.	10	300	1,000					
"	11	8,000	10,000					
"	23	14,000	16,000					
"	16	3,500	5,000					
"	30	7,000	10,000					
"		15,000	20,000					
	b.	2,000	3,000					
Hol.	5	150,000	240,000					
	o	~	50,000					
	66	2,000	3,000					
		368,300	647,000					

Gemeinde Hohenrain.

Zusammenstellung der Revisionsschatzungen.

(Ist im Brandassekuranz-Register stetsfort aufzubewahren.)

№	Litt.	Schatzung Alte I. Klasse	Neue	№	Litt.	Schatzung Alte II. Klasse	Neue	
		368,300	Vortragung 1907. 647,000			40,900	37,600	
Obf.	3	2,000	6,000	4		900	1,000	Obf.
"	16	8,000	12,000	23		800	1,200	"
"	19	6,000	10,000	24½		800	1,000	"
"	6	8,000	10,000	25		1,000	2,000	"
"	22	3,500	6,000	3		10,000	13,000	Ottenb.
"	33	900	1,500	6		6,000	9,000	"
"	39	7,500	12,000	12		2,500	4,000	"
"		9,000	11,000	16		1,200	1,500	"
"	42/43	14,000	16,000	18		2,500	~	"
Ottenb.	3	3,000	35,000	~~20/23/24~~		2,800	4,000	"
"	8	1,500	~			~~4,000~~	~~2,000~~	"
"	8½9	11,000	16,000	41		700	1,400	
"	9	8,500	10,000	45		5,000	8,000	
accessor.	17	8,500	11,000	56		~	16,000	
"		7,500	9,000					
"	18	~	4,000			73,100	99,700	
"	27	4,000	6,000				~~73,100~~	
"		600	1,500				24,600	
"	30	1,000	3,000					
"	45	10,000	17,000					
"	48	4,400	6,000					
"		5,000	8,000					
"	54	6,000	8,000					
"		6,000	10,000					
"	56	10,000	~					
"	56	8,000	11,000					
"	58	2,000	4,000					
"	60	4,500	8,000					
"	64	7,000	10,000					
Zf.	5	200	~					
	22/23/24	1,000	2,000					
		536,800	882,500					

Staatsarchiv Luzern A 1143/215

Gemeinde

Zusammenstellung der Revisionsschatzungen.

(Ist im Brandassekurranz-Register stetsfort aufzubewahren.)

	№	Litt^a.	Schatzung Alte I. Klasse	Schatzung Neue	№	Litt^a.	Schatzung Alte II. Klasse	Schatzung Neue	
			536,800	882,500			75,100	99,700	
Kl. E.	13	a	9000	14,000	18	a	8,000	13,000	Kl. E.
"	18		7000	12,000	19		2,500	—	"
"		a	~~8,000~~	~~13,000~~		a	2000	6,000	"
"	19		—	5,000	35		3,000	5,000	Klw.
"	21		7000	12000			90,600	123,700	
"	22		4,500	6,000				90,600	
"		a	1,200	2,000				33,100	
"	23		1,800	—					
Klw.	69		5000	8,000			3,469,100	3,469,10	
"		a	11,000	17,000			451,700	542,04	
"		b	1,500	2,500			3,920,800	4,011,14	
Ferren.	27	c	600	3,000					
		d	—	1,000			451,70		
	45		15000	18,000			12		
		a	11,000	14,000			903,40		
							451,70		
							542,040		
			611,400	997,000					
				611,400					
				385,600					

Gemeinde Hohenrain.

Zusammenstellung der Revisionsschatzungen.

(Ist im Brandassekuranz-Register stetsfort aufzubewahren.)

	№	Litt^a.	Schatzung Alte I. Klasse	Schatzung Neue	№	Litt^a.	Schatzung Alte II. Klasse	Schatzung Neue	
				— 1908. —					
Obst.	40/41		500		13	a	4,000	.	Ferren
"	15	b	.	500	15	a	5,000	.	Kl. W.
Ferren	13	a	.	18,000	65		800	.	"
Kl. W.	15	c	.	800	8/9		5000	7,000	Jbm.
"	39/40		11,000	15,000	3		8,000	.	Gunikon
"	62	a	7,000	10,000	15		1,500	.	Ober-Lb.
"	65		.	1,500	23		1,200	2,500	"
"	72		6,000	7,000	52	a	4,000	.	Ottf.
"	10/11		.	800	25		2,500	3,500	"
Jllau	2 b.	2	7,000	12,000	53	a	4,000	8,000	"
Gunik	3		.	10,000			36,000	21,000	
"	7/8		7,000	9,000			21,000	21,000	
"	12		4,500	8,000			15,000		
Ottf.	52	a	.	20,000					4367
"	53		7,000	12,000					12
Kl. Lb.	5		18,000	22,000	I.		3,555,200	3,555,20	8734
	5	c	500	.	II		436,700	524,04	4367
		d	.	8,000			3,991,900	4,079,24	524 04
			68,500	154,600					
			68,500	68,500					
				86,100					

Staatsarchiv Luzern A 1143/215

Gemeinde *Hohenrain*

Zusammenstellung der Revisionsschatzungen.

(Ist im Brandassekurranz-Register stetsfort aufzubewahren.)

	№	Litt^a.	Schatzung Alte I. Klasse	Schatzung Neue	№	Litt^a.	Schatzung Alte II. Klasse	Schatzung Neue	
				— 1909. —					
Klw.	26	.	9,000	14,000	4	.	1,000	2,000	Klw.
	"	a	8,000	10,000	8/9	.	7,000	8,000	Jbm.
	33	a	1,500	4,500	1	a	10,000	.	Ob.Cb.
	34 c.	a	7,500	18,000			18,000	10,000	
	43		14,000	18,000					
		a	9,500	13,000					
		b	3,000	4,500					
	68		9,000	9,500					
Günik.	6		9,500	15,000					
	21		14,000	20,000	I. Kl.		3,648,600	3,648,60	
	"	c	500	.	II "		428,700	514.44	
Ob.Cb.	3 c	a	6,000	8,000			4,077,300	4,163.04	
	17		2,500	4,000					
	34 II		1,000	3,000					
	39		12,000	14,000					
Ottf.	27	a	1,500	3,500					
	48		6,000	9,000					
	48	b	600	.					
Unt.Cb.	1	a	.	28,000					
	15	a	10,000	16,000					
4287	24		.	6,500					
12			125,100	218500					
8574				125,100					
4287				93,400					
51444									

Gemeinde *Hohenrain*

Zusammenstellung der Revisionsschatzungen.

(Ist im Brandassekuranz-Register stetsfort aufzubewahren.)

	№	Litt^a.	Schatzung Alte I. Klasse	Schatzung Neue	№	Litt^a.	Schatzung Alte II. Klasse	Schatzung Neue	
				— 1910 —					
S.	10 c. 11		.	6000	10 c. 11		1,300	.	Ferren
Klw.	16		9,000	15,000	12		300	.	"
"	"	b	3,000	4,000	55		6,500	.	Klw.
"	51	b	1,800	.	~~1~~	~~b~~	~~2,000~~	.	Jbmos
		c	300	.	3		2,000	4,000	Jllau
"	55		.	8,500	7		700	1,500	"
"	68	a	.	1,500	1	a	2000	3,000	Günik.
"	72	a	5,000	7,000			12,800	8,500	
Jbm.	14	d	.	65,000			8,500		
"	"	e	.	15,000			4,300		
Jllau	3	a	4,000	6,000					
Gtw.	3	a	.	1,500			III. Klasse		
"	23	.	16,000	24,000	51	b	.	4,500	Klw.
"	25	a	3,000	6,000					
Hofm.	5	.	85,000	90,000					
"	"	a	12,000	16,000					
"	"	m	240,000	280,000					
"	"	n	2,000	2,500	I. Kl.		3,930.000	3930.–	
"	"	o	50,000	55,000	II "		424,400	509.28	4244
"	"	p.	.	25,000	III "		4.500	6.75	12
"	"	q	.	8,000			4,358,900	4446.03	8488
"	8		.	70,000					4244
Ob.Cb.	3		8,000	10,000					509.28
"	40 c. 41	b	11,000	13,000					
Ottf.	27		6,000	8,000					
"	"	a	3,500	4,000					
Ob.Cb.	13.	c	200	.					
Günik.	1		48,00	7,000					
Jbm.	1	b	2,000	.					
			466,600	748,000					
				466,600					
				281,400					

Staatsarchiv Luzern A 1143/215

Gemeinde *Hohenrain.*

Zusammenstellung der Revisionsschatzungen.

(Ist im Brandassekuranz-Register stetsfort aufzubewahren.)

	№	Litt.a.	Schatzung Alte	I. Klasse Neue	№	Litt.a.	Schatzung Alte	II. Klasse Neue	
			— 1911. —						
S.	4	,	,	23,000	4		6000	,	S.
Klo.	2	a	10,000	13,000	20	b	3000	,	Klo.
"	20	b	,	3,000	57		2000	,	"
"	57		,	3,000	7	a	10,000	,	Jb.
"	33	a	4,500	6,000	15		1,300	,	O.-E.
Jb.	7	a	,	15,000	3	b	9,000	11,000	Olf.
"	14	d	65,000	100,000	37b.	a	3000	,	"
Jü.	10	c	3,000	6,000	38a	a	2,300	,	"
Ko.	8	a	,	14,000	19	a	6000	,	Rk.
Obw.	11a	a	9,000	14,000			43,100	11,000	
"	15	a	,	2,000			11,000		
"	16		12,000	14,000			32,100		
"	21a.	a	7,000	10,000					
"	33		1,500	3,000					
Jü.	32	a	9,000	13,000					
	"	b	,	1,000					
Olf.	60	a	,	6,500					
	62	b	,	800			III. Klasse.		
Obw.	2	a	13,000	21,000	37/38		,	10,000	Olf.
"	10/11		7,000	8,000					
"	19		5,000	13,000					
"	,	a	,	8,000	I. Kl.		4,070,800	4,070.80	
"	24	a	,	1000	II. "		392,200	470.76	
Obw.	59	a	6500		III. "		14,500	21.75	
3923			157,500	298300			4,477,600	4563.31	
,2				157,500					
7846				140,800					
3923									
4707.6									
145									
,5									
725									
145									
21,7									

Staatsarchiv Luzern A 1143/215

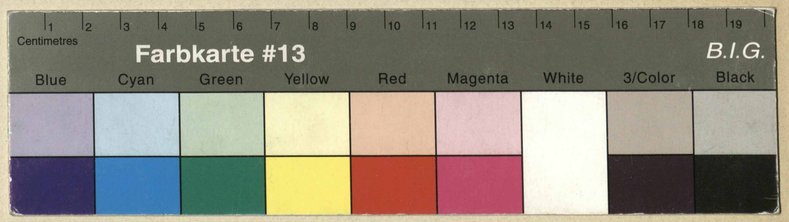

Staatsarchiv Luzern A 1143/215

Staatsarchiv Luzern A 1143/215