Brand-Assecuranz-Register

der

Gemeinde Hohenrein.

3/3 F.D.

ern
3

Staatsarchiv Luzern A 1143/214

A 1143/214

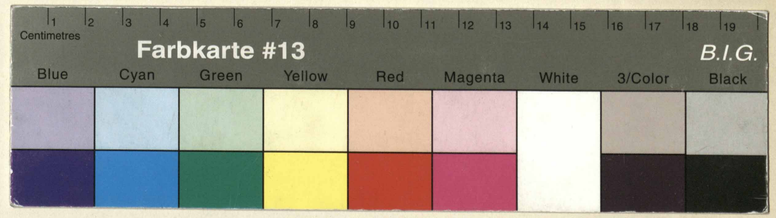

Staatsarchiv Luzern A 1143/214

Brandassekuranz-Register der Gemeinde Hohenrain.

Nro.	Lit.	Eigenthümer.	Benennung des Hofes oder Gutes.	Benennung der Gebäude.	Bauart. Stein.	Bauart. Riegel.	Bauart. Holz.	Dachung. Ziegel.	Dachung. Schindeln.	Dachung. Stroh.	Versicherungssummen. I. Klasse. Franken.	Versicherungssummen. II. Klasse. Franken.	Versicherungssummen. III. Klasse. Franken.
✓		Kälchmann Alfred ~~Buchmann Gebr.~~	Feren.										
1.		~~Egli~~ ~~Jost~~ ~~Landw. Lieber~~		Haus			1	1			25000		
	a.			Scheune	1		1	1		+		~~2000~~	
	b.			Hausen & Klosset			1	1			1000		
	c.			Mostkeller			1	1			1000		
	d			Remise	1		1	1					
	e			Schweinestall	1		1	1					
2.		Egli ~~Philipp~~ Xavers. Josef	Ofelgüter	Haus			1	1			10000		
3.		Egli ~~Philipp Xaver~~ Josef	"	Haus			1	1			14000		
✓	a.			Hausen			1	1			2000		
4.		Zweichen Joh. Georg Andreas	Feren	Haus			1	1					
✓	a.			Scheune			1			1		6000	
											53000	11000	

Veränderung der Versicherungssummen für die

Erste Klasse. 18~~77~~	18~~80~~	1885.	18~~89~~	~~1900~~	18	Zweite Klasse. 18	18	18	18	18	18	Dritte Klasse. 18	18	18	18
~~12000~~	1883 abgeschrieben ~~16000~~	~~18500~~		15000											
			400												
			400												

Staatsarchiv Luzern A 1143/214

Brandassekuranz-Register der Gemeinde Hohenrain.

Nro.	Lit.	Eigenthümer.	Benennung des Hofes oder Gutes.	Benennung der Gebäude.	Bauart. Stein.	Bauart. Ziegel.	Bauart. Holz.	Dachung. Ziegel.	Dachung. Schindeln.	Dachung. Stroh.	Versicherungssummen. I. Klasse. Franken.	Versicherungssummen. II. Klasse. Franken.	Versicherungssummen. III. Klasse. Franken.
6.		Treichen ~~Jak. Georg~~ Andreas	Farrau	Haus, Trotte, Trinkstube u. Waschhaus			1	1			10000		
	a			Oekonomie		1		1					
8.		~~Geschwister~~ Waller ~~Johann~~ Ludwig	"	Haus			1			1		~~2000~~	
	a.			Oekonomie			1			1		~~1500~~	
9.		~~Johann Philipp~~ ~~Fleischli Josef~~ ~~Hüttschi Schmiedlein~~ ~~Klal Lunzy~~	Buchmatt Fac.	Haus mit Anbau Oekonomie			1			1		1300	
10.		~~Helen Philippin~~ ~~Klaus Fatum~~ Hafnerspital Genossenschaft. ~~Buchstaben Fac~~	"	Haus			1			1		1000	
	a.	~~Truchsen Jonas~~ Waltisberg-~~Ulmi Fac~~		Oekonomie			1			1		300	
11.		Meyers Gebrüder	"	Haus			1			1		800	
	a.			½ Oekonomie			1			1		300	
											10000	7600	

Veränderung der Versicherungssummen für die Erste Klasse.						Zweite Klasse.						Dritte Klasse.			
1891	1892	18	18	18	18	1876.	18	18	18	18	18	18	18	18	18
~~4000~~	6000														
						5000									

Staatsarchiv Luzern A 1143/214

Brandassekuranz-Register der Gemeinde Hohenrain.

Nro.	Lit.	Eigenthümer.	Benennung des Hofes oder Gutes.	Benennung der Gebäude.	Bauart. Stein.	Bauart. Riegel.	Bauart. Holz.	Dachung. Ziegel.	Dachung. Schindeln.	Dachung. Stroh.	Versicherungssummen. I. Klasse. Franken.	Versicherungssummen. II. Klasse. Franken.	Versicherungssummen. III. Klasse. Franken.
		Inzichen Ignaz.	Feuen.										
		~~Schiffer Anton~~											
12.		~~Limacher Johann~~	"	Haus		1			1			~~4000~~	
✓	a.	~~Frey Frau gel. Rast.~~		½ Scheune		1			1			300	
13.		Isenegger Kaspar	"	Haus		1		1				6000	
	a.			Scheune		1			1			4000	
✓	b.			Waschscheune	1			1			200		
	c.			Trotte u. Holzschopf		1		1				2000	
		Moos Oswald.	"										
14.		~~Miff Jakob sel. Erben~~		Haus u. Trotte									
				Waschscheune		½	½	1			~~9000~~		
✓	a.			Scheune		1	1		X			~~4000~~	
15.		Bucher ~~Josef~~	~~Gebrüder Burgergeschl.~~	Haus		1	1				8000		
✓	a.			Scheune		1			1			5000	
	b.			Waschscheune u. Trotte		1			1		2000		
											19200	22300	

Veränderung der Versicherungssummen für die																	
Erste Klasse.						Zweite Klasse.						Dritte Klasse.					
1873	1876	1891	1893	18	18	1875	18	18	18	18	18	18	18	18	18		
						1500											

Brandassekuranz-Register der Gemeinde Hohenrain.

Nro.	Lit.	Eigenthümer.	Benennung des Hofes oder Gutes.	Benennung der Gebäude.	Bauart. Stein.	Bauart. Ziegel.	Bauart. Holz.	Dachung. Ziegel.	Dachung. Schindeln.	Dachung. Stroh.	Versicherungssummen. I. Klasse. Franken.	Versicherungssummen. II. Klasse. Franken.	Versicherungssummen. III. Klasse. Franken.
			Ferren.										
16.		~~Johann.~~ ~~Wolf Schwander~~		Haus			1	1			~~3000~~ 3		
✓	a.	~~Lauer Bernard.~~	"	Scheune			1	1			~~1000~~ 3		
		Imeichen Ignaz											
17.		~~Kobe C~~ Tiefer ~~Stalderpos.~~	"	Haus Nebenhaus Scheune			1	1				~~3000~~	
	a.			Scheune			1			1		4300	
✓	b.			Schmitte	½		½	1			800		
	c.			Wohnhaus	1			1			200		
18.		Imeichen ~~Hilfiker~~ ~~Josef~~ Johann	"	Haus u Mühle gebäude	½		½	1			10000		
✓	a.			Scheune			1	1			7000		
	b.			Wohnhaus, Werkst u Speicher	½		½	1			4000		
	c.			Mühlematt							~~6000~~		
19.		~~Rebsamen Schast~~		Haus u Oekonomie			1	1				3000	
✓		~~Engelschmiller Adolf, Schlosser~~ Gerig Leonz											
											32000	10300	

Veränderung der Versicherungssummen für die

Erste Klasse. 18 73	18 77	18 82	1902	18	18	Zweite Klasse. 18	18	18	18	18	18	Dritte Klasse. 18	18	18	18
~~6000~~	~~8000~~		6000			3000									

Staatsarchiv Luzern A 1143/214

Brandassekuranz-Register der Gemeinde Hohenrain

Nro.	Lit.	Eigenthümer.	Benennung des Hofes oder Gutes.	Benennung der Gebäude.	Bauart. Stein.	Bauart. Riegel.	Bauart. Holz.	Dachung. Ziegel.	Dachung. Schindeln.	Dachung. Stroh.	Versicherungssummen. I. Klasse. Franken.	Versicherungssummen. II. Klasse. Franken.	Versicherungssummen. III. Klasse. Franken.	Veränderung der Versicherungssummen für die Erste Klasse. 1873	18	18	18	18	18	Zweite Klasse. 18	18	18	18	18	18	Dritte Klasse. 18	18	18	18
			Ferren.																										
20.		Isenegger ~~Caspar~~ Maria ~~Tuffer Baptist~~		Haus			1		1			2000																	
✓	a.			Scheune			1	½	½			400																	
21.		Isenegger Casp. Kirchm. ~~Egli Johan~~		Haus			1	1			~~7000~~			10000															
✓	a.			Scheune			1	1			3500																		
	b.			Holz- Waschhaus Speicher	1			1			1500																		
22.		~~Tuffer Martin~~		Haus			1			1		~~2500~~	1880 abgetr.																
	a.	Huber Jos. Dragoner		½ Scheune			1			1		~~1000~~	1880 abgetr.																
23.		Weber Schwestern v. Haver		Haus			1			1		~~800~~																	
	a.			Antheil Scheune			1			1		~~500~~	1883 abgetragen																
											12000	7200																	

Staatsarchiv Luzern A 1143/214

Brandassekuranz-Register der Gemeinde Hohenrain

Nro.	Lit.	Eigenthümer.	Benennung des Hofes oder Gutes.	Benennung der Gebäude.	Bauart. Stein.	Bauart. Mörtel.	Bauart. Holz.	Dachung. Ziegel.	Dachung. Schindeln.	Dachung. Stroh.	Versicherungssummen. I. Klasse. Franken.	Versicherungssummen. II. Klasse. Franken.	Versicherungssummen. III. Klasse. Franken.
			Ferren.										
24.		Schiffer. Anton		Haus			1			1		~~1000~~	
	a.			Anbau Scheune			1			1		abgetragen 1898 ~~500~~	
25.		~~Huber Johann~~	Ferren	Haus u. Oekonomiegebäude		1/2	1/2	1			~~8000~~		
		Huber Joh. Dragoner.											
	a.			Scheune mit Mutterschweinestall		1		1	1		~~5000~~		
26.		~~Huber~~ Bucher Jakob sel.											
		Wittwe ~~Huber~~ Bucher Engelberg	Ueberwasser	Haus		1	1					5000	
	a.			Scheune		1			1			2200	
27.		Huber ~~Jakob~~ Johann Schneider	Waldhof	Haus u. Holzhaus		1	1				5000		
	a.			Oekonomie und Stall		1	1			x		~~4500~~	
	b.			Waschhaus		1	1				1200		
	c.			Speicher		1	1				600		
											19800	13200	

Veränderung der Versicherungssummen für die

Erste Klasse. 18 74	18 76	18 78	18 89	18 94	1902	Zweite Klasse. 18 74	18	18	18	18	18	Dritte Klasse. 18	18	18	18
		~~10000~~		16000											
~~6000~~	10000		~~11000~~		13000										
						15000		~~15000~~							

Staatsarchiv Luzern A 1143/214

Brandassekuranz-Register der Gemeinde Hohenrain.

Nro.	Lit.	Eigenthümer.	Benennung des Hofes oder Gutes.	Benennung der Gebäude.	Bauart. Stein.	Bauart. Riegel.	Bauart. Holz.	Dachung. Ziegel.	Dachung. Schindeln.	Dachung. Stroh.	Versicherungssummen. I. Klasse. Franken.	Versicherungssummen. II. Klasse. Franken.	Versicherungssummen. III. Klasse. Franken.	Veränderung der Versicherungssummen für die Erste Klasse. 1877	1880	1887	18	18	18	Zweite Klasse. 18	18	18	18	18	18	Dritte Klasse. 18	18	18	18
			Ferren.																										
28.		Leu ~~Gebrüdern~~ Jos.	Waldstuhl	Haus u. Holzhaus			1	1			7000																		
	a.			Scheune			1	1		1		~~5800~~			~~5800~~	10000													
✓	b.			Waschhaus u. Speicher	½		½	1			~~2000~~					3000													
	c.			Förrosen			1	1						1000															
											9000	5800																	

Staatsarchiv Luzern A 1143/214

Brandassekuranz-Register der Gemeinde Hohenrain.

Nro.	Lit.	Eigenthümer.	Benennung des Hofes oder Gutes.	Benennung der Gebäude.	Bauart. Stein.	Bauart. Riegel.	Bauart. Holz.	Dachung. Ziegel.	Dachung. Schindeln.	Dachung. Stroh.	Versicherungssummen. I. Klasse. Franken.	Versicherungssummen. II. Klasse. Franken.	Versicherungssummen. III. Klasse. Franken.
			Kleinwangen.										
39.	1.	~~Weber Jos. Leonz~~		Scheune & Schopf	½		½	1			~~5000~~		
	a.	Troxler, Moriz		Wohnhaus	1	1		1			~~3000~~		
	b.	"											
		Spörri Fridolin											
		~~Baumgartner Mart.~~											
44.	2. ~~X~~	~~Rickli Karl~~		~~½~~ Scheune & Schopf			1	1	x			~~3500~~	
	~~X~~ a.	~~Spörri Fridolin~~		Scheune			1			1		~~1500~~	
		~~Spörri Fridolin~~	~~Brüder~~										
		Spörri Fridolin											
	~~2.~~	~~Spörri, Fridolin~~	~~Brüder Fridolin~~	~~½~~ Haus			+		+				
41	4.	~~Bachmann Kasp.~~		Haus			1		1			1000	
		~~Tellmann Apollonia~~											
			Spörri Witwe										
		Bachmann Fridolin											
		~~Mun frau geb. Acker~~	~~Hauff Xaver~~										
42	5.	~~Baumgartner Jos.~~		Haus			1	½	½			~~1000~~	
		~~Lebenmann Karl~~											
		~~Inciahen Jakob~~											
		~~Troxler Moriz~~											
		~~Lötscher Ernst geb. Meichen~~											
		~~Hauff Jacob~~											
	6.	~~Bachmann Kasp.~~											
43.		Kunz Jos. ~~Gratian~~		Haus & Scheune			1		1			2500	
											8000	10000	

Veränderung der Versicherungssummen für die	Erste Klasse.						Zweite Klasse.						Dritte Klasse.			
	1876	1882	1883	1896	1899	18	1873	1874	1888	1894	1899	18	18	18	18	18
			8000													
		~~3000~~	9000													
	3000															
				9000	10000		~~2000~~	~~4000~~		7000						
									5000		6000					
							~~1500~~		1000							

Brandassekuranz-Register der Gemeinde Hohenrain.

Nro.	Lit.	Eigenthümer.	Benennung des Hofes oder Gutes.	Benennung der Gebäude.	Bauart. Stein.	Bauart. Riegel.	Bauart. Holz.	Dachung. Ziegel.	Dachung. Schindeln.	Dachung. Stroh.	Versicherungssummen. I. Klasse. Franken.	Versicherungssummen. II. Klasse. Franken.	Versicherungssummen. III. Klasse. Franken.
			Kleinwangen										
44	f.	~~Kasl Heinrich~~ ~~Maria Friedolin Brüder Hohenberg~~		Haus und			1		1			~~2500~~	
	a.			Scheune			1			1		~~1500~~	
	b.			Hausplatz u. Trotte			1	1			1000		
45	g.	Leu ~~Philipp~~ Martin.		Haus		1		1			3000		
	a.			Scheune			1			1		2000	
	b.			Backofen	1			1			500		
	c			Schweinehaus			1	1					
		Leu ~~Jacob Gemeindsmann~~	Gbdr. Wirzner										
	10.	~~Bachmann Josef~~ ~~Pfarr Candid~~ ~~Pfarr Candid~~ ~~Hilliger Balth. a Lee~~ ~~H. Hausmann~~		Haus und Mstl.		1		1			2600		
46													
	11.	~~Hilliger Balthas~~ Leu	Gbdr. Wirzner	Haus und Mstl.		1		1			1500		
	a.	~~H. Hausmann~~		Scheune			1	1			800		
47	12.	~~Müller~~ ~~Hans~~ Michael		Haus und Mühle									
		~~Frank Alois~~											
		Estermann Friedrich		gebäude	½	½	1				~~11000~~		
											20600	6000	

Veränderung der Versicherungssummen für die Erste Klasse.						Zweite Klasse.						Dritte Klasse.			
18~~78~~	18~~87~~	18	18	18	18	18~~73~~	18~~88~~	18	18	18	18	18	18	18	18
						~~2000~~									
						~~2000~~	8000								
400															

Brandassekuranz-Register der Gemeinde Hohenrain.

Nro.	Lit.	Eigenthümer.	Benennung des Hofes oder Gutes.	Benennung der Gebäude.	Bauart. Stein.	Bauart. Riegel.	Bauart. Holz.	Dachung. Ziegel.	Dachung. Schindeln.	Dachung. Stroh.	Versicherungssummen. I. Klasse. Franken.	Versicherungssummen. II. Klasse. Franken.	Versicherungssummen. III. Klasse. Franken.
			Kleinwangen										
47 12.	a.			Behausung		1		1		x		4000	
	b.			Trotte, Waschhaus u. Backofen		1		1			2000		
	c.			Oekonomie							4000		
	d.			Mühle und Sägerei							4000		
	e.			Taglohnwerk							3600		
		Käsereigesellschaft											
48 13.		Weltispiehl Jos.		Behausung		1		1			3500		
	a.			Oekonomie			1	1			1500		
		Müller Peter											
49 14.		Bachmann Hans		Behausung		1		1				1500	
	a.	Krey Xaver		Oekonomie		1		1				800	
		Weltispiehl Leonz											
50 15.		Stadelmann Joh.		Behausung		1		1			6500		
	a.			Oekonomie		1		1				2500	
	b.			Oekonomie Taglohngebäude		1		1			5000		
106	c.	Muff Jacob. (Hat nun d. Hofes Bezahlt)		Wirthschaft	1			1			2000		
											29100	8800	

Veränderung der Versicherungssummen für die

Erste Klasse. 1873	1877	1882	1883	1887	1895	I. (Zweite) Klasse. 1899	1900	18	18	18	18	II. (Dritte) Klasse. 1883	1899	18	18
	4000			5500			8000								
				2000		500									
				1000											
		2500		1500											
				2000		600									
6000			4000		15,000										
													6500		

Brandassekuranz-Register der Gemeinde Hohenrain

Nro.	Lit.	Eigenthümer.	Benennung des Hofes oder Gutes.	Benennung der Gebäude.	Bauart. Stein.	Bauart. Ziegel.	Bauart. Holz.	Dachung. Ziegel.	Dachung. Schindeln.	Dachung. Stroh.	Versicherungssummen. I. Klasse. Franken.	Versicherungssummen. II. Klasse. Franken.	Versicherungssummen. III. Klasse. Franken.
		Klinvangen.											
51.	16.	Winiger Fridolin Engelbert		Haus u. Holzhaus			1	1			6000		
	a.			¾ Scheune	1		1	1		X		~~1500~~	
	b.			¼ Waschhaus	1			1			~~200~~		
	6.			Kartoffelhaus	1		1	1					
		Geschwister.											
	17.	~~Baumgartner Kath. Wwe.~~ ~~Gut Joseph~~ Baumgartner Martin		Haus			1		1			~~4000~~	
		Winiger Fridolin											
51.	18.	~~Winiger Engelbert~~		Haus			1		1			800	
	a.			Scheune			1		1			500	
	b.			Holzhaus			1	1			200		
		Winiger E., Wirt											
55.	19.	~~Bachmann Benedikt Landwirthschaftsinstrumente~~		Haus			1		1			~~1200~~	
	a.	~~Lee Adolf, Chur-Rhein~~		Scheune			1		1			600	
		~~Gebrüder~~											
55.	20.	Winiger ~~Niklaus~~ Engelbert Wirt		Wohnhaus			1	1			~~8000~~		
	a.			¼ Scheune			1			1		zurück Wasser ~~1500~~	
	b.			Trotten u. Schweinställe		1	½			½		2000	
	c.			½ Waschhaus	1			1			~~200~~	1877 abgebrannt	
	d.			Scheune neu			1	1					
											14600	12600	

Veränderung der Versicherungssummen für die

Erste Klasse.						Zweite Klasse.						Dritte Klasse.			
1877	1878	1879	1880	1884	1888	1872	1880	1887	1898	18	18	18	18	18	18
1890	18	18	18	18	18										
							~~6000~~								
									2000						
						~~2000~~		2500							
800															

Staatsarchiv Luzern A 1143/214

Brandassekuranz-Register der Gemeinde Hohenrain

Nro.	Lit.	Eigenthümer.	Benennung des Hofes oder Gutes.	Benennung der Gebäude.	Bauart. Stein.	Bauart. Riegel.	Bauart. Holz.	Dachung. Ziegel.	Dachung. Schindeln.	Dachung. Stroh.	Versicherungssummen. I. Klasse. Franken.	II. Klasse. Franken.	III. Klasse. Franken.
			Kleinwangen.										
51.	16.	Fridolin Winiger Engelbert		Haus u. Holz Haus									
	a.			½ Scheune	1								
	b.			½ Waschhaus	1								
	c.			Kartoffelhaus	1								
	17.	Gebrüder Haasenlaub Alois Gut Joseph Baumgartner Martin		Haus									
51.	18.	Winiger Friedolin Winiger Engelbert		Haus									
	a.			Scheune									
	b.			Holzhaus									
55.	19.	Winiger E., Wirt Baumann Benedikt Landwirth		Haus									
	a.	Landwirth, Ökonom.		Scheune									
55.	20.	Winiger Gebrüder Niklaus Engelberts Wirt		Wirthshaus									
	a.			4 Scheune									
	b.			Doppel-Scheune									
	c.			13 Kartoffelhaus	1								
	d.			Scheune, neue									

Veränderung der Versicherungssummen für die Erste Klasse.						Zweite Klasse.						Dritte Klasse.			
1877	1878	1879	1880	1884	1888	1872	1880	1887	1898	18	18	18	18	18	18
				11000			6000								
		2000		3000											
									2000						
							2000		2500						
				9000											
				6000											

Staatsarchiv Luzern A 1143/214

Brandassekuranz-Register der Gemeinde Hohenrain

Nro.	Lit.	Eigenthümer.	Benennung des Hofes oder Gutes.	Benennung der Gebäude.	Bauart. Stein.	Bauart. Riegel.	Bauart. Holz.	Dachung. Ziegel.	Dachung. Schindeln.	Dachung. Stroh.	Versicherungssummen. I. Klasse. Franken.	Versicherungssummen. II. Klasse. Franken.	Versicherungssummen. III. Klasse. Franken.
			Kleinwangen.										
~~21.~~		Bachman Theresia u. Müff Barbara		Haus u. Stallung			1		1		1887 abgebr. ~~1000~~		
~~22.~~		~~Müller Peter~~ ~~Fischer Barbara~~ Leu J. Gemeindeammann		Haus			1		1		1887 abgebr. ~~1400~~		
~~23.~~		Mattman Geschw.		Haus			1		1		1887 abgebr. ~~1600~~		
~~24.~~		~~Gißler Josefs Erben~~ Vater Josef		Haus			1		1		1887 abgebr. ~~2000~~		
56 25.		Schulbezirk		Schulhaus	1			1			10000		
											10000	6000	

Veränderung der Versicherungssummen für die

Erste Klasse. 18	18	18	18	18	18	Zweite Klasse. 18	18	18	18	18	18	Dritte Klasse. 18	18	18	18

Staatsarchiv Luzern A 1143/214

Brandassekuranz-Register der Gemeinde Hohenrain.

Nro.	Lit.	Eigenthümer.	Benennung des Hofes oder Gutes.	Benennung der Gebäude.	Bauart. Stein.	Bauart. Riegel.	Bauart. Holz.	Dachung. Ziegel.	Dachung. Schindeln.	Dachung. Stroh.	Versicherungssummen. I. Klasse. Franken.	Versicherungssummen. II. Klasse. Franken.	Versicherungssummen. III. Klasse. Franken.
			Kleinwangen.										
57 26.		Rast ~~Conz~~ Josef		Haus			1	1			~~6500~~		
	a.			Scheune			1	1X		X		~~4500~~	
	b.			Waschhaus	1			1			500		
58 27.		Jos. Vogt. Bucher ~~Jak. Estermann~~		Haus			1	1	1			~~3500~~	
28.		~~Jakob Estermann~~ Kreis ~~Jakob~~ Kreyger Xaver		Haus			1		1			4500	
59	a.			Scheune			1			1		~~500~~	
60 29.		Pfarrhof Pfarrgemeinde		Pfarrhaus	1		1				~~4000~~		
	a.			Scheune			1				1842 ~~200~~		
	b.			Schopf			1						
60 31.		Pfarrgemeinde. Sigristenwohnung		Haus			1	1			2500		
	a.			Scheune			1	1			1000		
											18500	10200	

Veränderung der Versicherungssummen für die																	
Erste Klasse.							Zweite Klasse.						Dritte Klasse.				
18 ~~80~~	18 ~~87~~	18 93	18 94	18 ~~01~~	18		18 ~~77~~	18 ~~78~~	18 ~~83~~	18	18	18	18	18	18	18	
	9000																
				8000													
5500																	
							~~4000~~	~~2000~~	3000								

Brandassekuranz-Register der Gemeinde Hohenrain.

Nro.	Lit.	Eigenthümer.	Benennung des Hofes oder Gutes.	Benennung der Gebäude.	Bauart. Stein.	Bauart. Riegel.	Bauart. Holz.	Dachung. Ziegel.	Dachung. Schindeln.	Dachung. Stroh.	Versicherungssummen. I. Klasse. Franken.	Versicherungssummen. II. Klasse. Franken.	Versicherungssummen. III. Klasse. Franken.
		Kleinwangen.											
		Fraxler Joseph.											
32.		~~Fraxler Josef Bauh.~~		Haus			1	1			~~1900~~		
	a.			Scheune			1	1			~~1000~~		
	b	wiederum Nr. 38. a. fischer											
33.		Sidler Gebrüder Fost		Haus			1	1			~~2500~~		
zuget. 32 b.	a.	Fraxler Jos.		Scheune			1			1		~~2500~~	
	b.	Sidler Jost		Oekon. Gebäude									
			Wohnhaus & Speicher	" "	1			1			~~700~~		
	c.	" "		Oekonomie Gebäude	1			1			~~600~~		
	~~d.~~	~~Sidler Johann~~		Scheune			1	1			~~1000~~	1901 abgebrannt	
		Kopp Bernard.											
34.		~~Bucher Gebrüder~~		Haus			1	1			~~3000~~		
	a.			Scheune			1	1			1500		
	b.			Wohnhaus	1			1			300		
35.		~~Buchmann Jakob Kaspar Gemmi~~ Buchmann Jakob, Oekonom.		Haus			1	1				1500	
											12500	4000	

Veränderung der Versicherungssummen für die

Erste Klasse. 18 72	18 75	18 76	18 77	18 80	18 87	Zweite Klasse. 18 87	18	18	18	18	18	Dritte Klasse. 18	18	18	18
	~~3000~~	~~5000~~	~~7000~~	9000											
				2000											
~~3500~~		~~4000~~		8000		3000									
					1500										
				4000											

Staatsarchiv Luzern A 1143/214

Brandassekuranz-Register der Gemeinde Hohenrain.

Nro.	Lit.	Eigenthümer.	Benennung des Hofes oder Gutes.	Benennung der Gebäude.	Bauart. Stein.	Bauart. Riegel.	Bauart. Holz.	Dachung. Ziegel.	Dachung. Schindeln.	Dachung. Stroh.	Versicherungssummen. I. Klasse. Franken.	Versicherungssummen. II. Klasse. Franken.	Versicherungssummen. III. Klasse. Franken.
		~~Fräb. Kath.~~	Kleinwangen.										
66 36.		~~Fam. fr. Josef~~ Fam. Gerichtspräs. Conrad Fam.		Haus u. Hausraum			1	½	½			3500	
		~~Haab Brüder~~											
	37.	~~Hodel Frau geb. Künz~~											
		~~Honauer Elisabeth nat. Vater~~											
37 u. 38.		~~Amrein Anna geb.~~											
67.		~~Fischer~~		Haus	½	½		1			3000		
	38.	~~Imfeld Frau geb. Bucher.~~											
		Wittiger Friedl.											
		Imfeld Johann.											
	a.	~~Imfeld Joh. Ehel. 1902 abt. No 76. a~~		Nebengebäude			1			1		~~800~~	
		~~Frau Imfeld geb. Bucher~~											
39 u. 40.		~~Bucher Wittwe~~		Haus u. Raum			1	1			~~3000~~		
68.		~~Estermann Anna~~											
		Burkard Fridolin											
41 u. 42.		~~Fluselsli Jakob~~		Haus			1	1			5500		
69	a.	~~Sticher Jos.~~		Scheune			1			1		1500	
	b.	~~Weber Phil. Sohn~~		Waschhaus und									
		Troxler Lewis		Wohnhaus	1			1			~~800~~		
	c.			Oekonomiegebäude			1	1			2000		
											22300	5800	

Veränderung der Versicherungssummen für die

Erste Klasse.						Zweite Klasse.						Dritte Klasse.			
18 ~~80~~	18 99	18	18	18	18	18	18	18	18	18	18	18	18	18	18

Brandassekuranz-Register der Gemeinde Hohenrain.

Nro.	Lit.	Eigenthümer.	Benennung des Hofes oder Gutes.	Benennung der Gebäude.	Bauart. Stein.	Bauart. Riegel.	Bauart. Holz.	Dachung. Ziegel.	Dachung. Schindeln.	Dachung. Stroh.	Versicherungssummen. I. Klasse. Franken.	Versicherungssummen. II. Klasse. Franken.	Versicherungssummen. III. Klasse. Franken.
			Kleinwangen										
43.		Burkman Kaser	Schachthof	Haus, Trotte u. Schopf			1	1			~~11000~~		
	a.			Scheune			1	1		X		4000	
	b.			Waschhaus u. Keller	1			1			~~2000~~		
45.		~~Burkman Bankschlee~~ —		Haus			1	1			15000		
	a.	Heregger Leonz		Scheune, Trotte u. Schopf			1	1			11000		
	b.			Waschhaus u. Werkstatt	1			1			1500		
49.		~~Früh Heinrich~~ —		Haus			1	1			~~3300~~		
	a.	Oehen, Leonz, ~~Wwe. geb.~~ Bucher Wittwe		Scheune			1	1			1500		
51.		~~Zweifel Jgnaz~~ Doser Alois. ~~Heregger Leonz~~ ~~Landwirthschaft~~ —		Haus			1	1			10000		
	a.	~~Koch Kaufmann~~		Scheune			1	1			7000		
	b.	~~Boscheli Josepha~~		~~Albrecht, Bäcker~~									
		~~Schwendimann-Kuhlmann Frau~~		Mittelgebäude	½	½	1				1800		
	c.			~~Kornmark~~							~~1888 abgetragen~~ ~~500~~		
	d.			~~Stadtmark~~							~~2200~~	1888 abgetragen	
	e			Mittelmarch ~~Kuhlmann~~							~~500~~		
	f.			Wasserwerkgesellschaft Zug Oberstöck. Scheune, Stall	½	½	1				3000		
											69300	4000	

Veränderung der Versicherungssummen für die

Erste Klasse. 18 77	18 79	18 89	1901	18	18	Zweite Klasse. 18	18	18	18	18	18	Dritte Klasse. 18	18	18	18
			14000												
	~~4000~~		9500												
			3000												

Brandassekuranz-Register der Gemeinde Hohenrain.

Nro.	Lit.	Eigenthümer.	Benennung des Hofes oder Gutes.	Benennung der Gebäude.	Bauart. Stein.	Bauart. Ziegel.	Bauart. Holz.	Dachung. Ziegel.	Dachung. Schindeln.	Dachung. Stroh.	Versicherungssummen. I. Klasse. Franken.	Versicherungssummen. II. Klasse. Franken.	Versicherungssummen. III. Klasse. Franken.
		Kleinwangen.											
77	52.	Bachmann Candid ~~Trachsel Josef~~ ~~Huber Martin~~ ~~Lüdi Johann~~		Land u. Pflanzen			1	½	½			4500	
77	53.	Bachmann Candid ~~Frau Schmidli~~ ~~Fleischli Jacob~~ Weber Adolf ~~Georg Caspar~~ ~~Hüter Hans~~.		Land			1	½	½			~~800~~	
78	54.	Renggli J. Georg		Land			1	½	½			1800	
	a.	~~Burkard Jakob~~ ~~Peter~~ Josef ~~Bernard~~ Schriber.		Pflanzschule			1			1		700	
79	55.	~~Frau Wininger~~ ~~Elsener Peter~~ ~~Eggerschwiler, Joh.~~		Land			1		1			1500	
	a.			Pflanzschule			1		1			~~800~~	
	b			Wasch-Hütte		1		1					
81	56.	Meyer Jos. Leonz Bachmann Nikl.		Land			1		1			600	
												10700	

Veränderung der Versicherungssummen für die

Erste Klasse. 18~~87~~	18	18	18	18	18	Zweite Klasse. 18~~77~~	1902	18	18	18	18	Dritte Klasse. 18	18	18	18
						1200									
						~~1000~~	6500								
						500									

Staatsarchiv Luzern A 1143/214

Brandassekuranz-Register der Gemeinde Hohenrain.

Nro.	Lit.	Eigenthümer.	Benennung des Hofes oder Gutes.	Benennung der Gebäude.	Bauart. Stein.	Bauart. Ziegel.	Bauart. Holz.	Dachung. Ziegel.	Dachung. Schindeln.	Dachung. Stroh.	Versicherungssummen. I. Klasse. Franken.	Versicherungssummen. II. Klasse. Franken.	Versicherungssummen. III. Klasse. Franken.
57.		Weber ~~Leonh.~~ Müller ~~Meyer Augustin~~ ~~Zimmerman Casp.~~	Kleinwangen	Haus			1		½	½		4500	
58.		~~Bachmann Alois~~ ~~Cleo~~ Bucher Xaver. Schätzung No. 60 a. in Hälfte		½ Theil			1		1		~~3000~~		
59.		Bachman ~~Joh.~~ Gebrd. Zweier ~~Heinrich~~		Haus			1			1		800	
60.		~~Bachmann~~ ~~Joh. Kasp.~~ ~~Bucher Kasp.~~		Haus			1			1		~~1600~~	
	gehört gem. Col. No. 60 a.			½ Theil			1			1		~~1500~~	
61.		~~Ehrsam Joz. Elisab. Grundschreiberin Lieb~~ ~~Muff Daniel Vollm.~~ ~~Bachmann Jos.~~ ~~Landschreiber~~ ~~Adm. Schluep~~ Bachmann Joh. Bezahlt		Schmiede Werkstatt			1			1	1874 abgetragen	~~4000~~	
											3000	9900	

Veränderung der Versicherungssummen für die

Erste Klasse.						Zweite Klasse.						Dritte Klasse.			
18 74	18	18	18	18	18	18 72	18 73.	18	18	18	18	18	18	18	18
5000						2000									
						2000									

Staatsarchiv Luzern A 1143/214

Brandassekuranz-Register der Gemeinde Hohenrain.

Nro.	Lit.	Eigenthümer.	Benennung des Hofes oder Gutes.	Benennung der Gebäude.	Bauart. Stein.	Bauart. Riegel.	Bauart. Holz.	Dachung. Riegel.	Dachung. Schindeln.	Dachung. Stroh.	Versicherungssummen. I. Klasse. Franken.	Versicherungssummen. II. Klasse. Franken.	Versicherungssummen. III. Klasse. Franken.
			Kleinwangen.										
85	62.	~~Hafenmacher Jos. Fr.~~ Pfarr. Joh. Graf		Scheune, Trotte, Brennhafen			1	1			~~6500~~		
	a.	" "		Wohnung			1	1		X		~~6000~~	
	~~b.~~			~~Trotte u. Schweinst.~~			1	1			~~2000~~		
	c.	" "		Waschhütte			1	1			2000		
86	63.	Bachman Johann		Haus		1/2	1/2			1		~~3500~~	
	a.			Scheune		1/2	1/2			1		~~800~~	
		Meiliger Johann.											
87	65.	~~Hafenmacher Jos. Fr.~~ Pfarr. Joh. Graf		Haus			1	1				~~600~~	
	a.	" "		Scheune			1		1	1877 abgetragen		~~200~~	
		~~Schmiedsherr Jakob Meiliger~~ Bachman Johann											
88	66.	~~Hirt Marcel~~ Meyer Augustin Erben		Haus			1	1				~~600~~	
	a.	Reber Niklaus Erben		Scheune			1		1	1877 abgetragen		~~200~~	
											10500	11900	

Veränderung der Versicherungssummen für die

Erste Klasse.						Zweite Klasse.						Dritte Klasse.			
1878	~~1900~~	18	18	18	18	1874	18~~87~~	1890.	1895	1898	18	18	18	18	18
12000															
	7000														
								4500							
						~~2000~~		~~2500~~	5000						
										200					
							800								

Staatsarchiv Luzern A 1143/214

Brandassekuranz-Register der Gemeinde Hohenrain.

Nro.	Lit.	Eigenthümer.	Benennung des Hofes oder Gutes.	Benennung der Gebäude.	Bauart. Stein.	Bauart. Ziegel.	Bauart. Holz.	Dachung. Ziegel.	Dachung. Schindeln.	Dachung. Stroh.	Versicherungssummen. I. Klasse. Franken.	Versicherungssummen. II. Klasse. Franken.	Versicherungssummen. III. Klasse. Franken.
		~~Schaller~~ ~~Gebrüder~~	Kleinwangen.										
		~~Bachman Jos~~											
88.	67.	~~Trüb Johan~~ ~~Glasderpeldolf~~	Kaldau	Haus Scheune		1		1			~~3000~~		
		~~Flüeli Jacob~~											
		~~Brunner Albert~~											
		~~Kaufmann Maria.~~											
89.	68.	~~Schmied Jos Leonz~~	Kaldau	Haus			1	1				~~1500~~	
	a.	~~Hellmann Jakob~~ ~~Huber Jakob~~		Scheune			1			1		~~1000~~	
		~~Hunkeler Johann sel. Wittw~~											
90.	69.	~~Villiger Niklaus~~	Hundsrück Ringgholz	Haus			1	1			~~3500~~		
		~~Lis Josef~~											
	a.	Weber sel. Joseph		Scheune	1		1	✓		X		~~2500~~	
	b.			Backofen	1			1			1500		
70.		Bucher Josef	Büttenen	Haus		1			1			2500	
	a.			Scheune		1			1			1500	
	b.			Stall		1	1						
	c.			Waschhaus	1		1	1					
71.		~~Leu Jakob Kaup~~	Ringgholz	~~Haus~~ Wohnhaus mit Scheune	1			1			~~10000~~		
	a.	Kurmann Jos.		~~Scheune~~ Oekonomie			1	1			~~500~~ 15/6 abgelegt		
	b.			Scheune			1	1			~~10000~~		
	a & c			Anbau	1	1	Stock Eisen						
	c & d			Schweinställe	1	1	0	1					
	d.			Kegelbahn			1	1					
											28700	9200	

Veränderung der Versicherungssummen für die

Erste Klasse. 1873	1874	1875	1876	1877	1878	I Klasse. 1884.	1889	1898	1903	18	18	II Klasse. 1899	1902	18	18
									5000						
													5000		
							5000								
								8000					~~5000~~		

Brandassekuranz-Register der Gemeinde Hohenrain.

Nro.	Lit.	Eigenthümer.	Benennung des Hofes oder Gutes.	Benennung der Gebäude.	Bauart. Stein.	Bauart. Riegel.	Bauart. Holz.	Dachung. Ziegel.	Dachung. Schindeln.	Dachung. Stroh.	Versicherungssummen. I. Klasse. Franken.	Versicherungssummen. II. Klasse. Franken.	Versicherungssummen. III. Klasse. Franken.
			Kleinwangen.										
93. 75		Gemeinde	Im neuen Register Nr. 75	Pfarrhaus	1			1			~~30000~~		
50 72.		~~Thürkeli Jakob~~ ~~Früh Jos. Xaver~~ ~~Müller Siegismund~~ Zündholzfabrik	Hof	Schopf			1	1			~~4000~~		
53. 73.		~~Fleischli Xaver~~ Buchmann Jac. Xaver		Haus & Schmiede			1	1			~~7000~~		
74.		~~Corp. Gemeinde Kleinwangen~~ Polizeigemeinde Hohenrain		Bauernhaus	½		½	1			500		
75 74	a.	Polizeigemeinde	do	Pfrundhaus			1	1					
76.	a.	Sidler Johann.	"	Haus & Scheune	1		1	1					
	b.		1902 d. 1. 38a. Scheune	Waschhaus			1			1			
	b.			Haus	1			1					
											42200		

Zündholzfabrik Gemeinde

Veränderung der Versicherungssummen für die

Erste Klasse. 18 90	18 92	18 98	1900	1903.	18	Zweite Klasse. 1902	18	18	18	18	18	Dritte Klasse. 18	18	18	18
		90000													
			6000												
7000															
	1000														
			6500												
				9000		800									

Staatsarchiv Luzern A 1143/214

Brandassekuranz-Register der Gemeinde Hohenrain

Nro.	Lit.	Eigenthümer.	Benennung des Hofes oder Gutes.	Benennung der Gebäude.	Bauart. Stein.	Bauart. Ziegel.	Bauart. Holz.	Dachung. Ziegel.	Dachung. Schindeln.	Dachung. Stroh.	Versicherungssummen. I. Klasse. Franken.	Versicherungssummen. II. Klasse. Franken.	Versicherungssummen. III. Klasse. Franken.
			Ibenmoos.										
108.	1.	Räber ~~Peter~~ Franz ~~Gebrüder~~		Haus			1	1			2500		
	a.			Scheune			1			1		~~2000~~	
	b.			~~Wohnhaus~~ Waschhaus	1	1		1					
	c			Schweinestall			1	1					
109. 123.	2.	Oken Franz	Jagenhof	Haus			1	1/2	1/2	1/2		~~3500~~	
	a.			Scheune			1	1		x		~~1000~~	
	b.			Scheune			1			1		~~1400~~	
~~4~~		Oken Franz	Oberfangenschal	Haus u. Scheune			1			1		~~1400~~ Affekuranz	
121.	5.	~~Johann Jakob Hilfiker~~ ~~Hansjörg Gottfried Hubertus~~ ~~Hubert Johann~~ Oken Johann.	im Mösli	Haus			1	1			~~4000~~		
	a.	" "		Scheune			1	1			2000		
	b	" "		Scheune Stall			1	1					
121.	6.	Kaufmann Burkard. ~~Kaufman Josef~~ ~~Heber Philipp sel. Erben~~		Haus			1			1		1500	
											8500	10400	

Veränderung der Versicherungssummen für die Erste Klasse.						Zweite Klasse.						Dritte Klasse.			
1872	1878	1879	1888	1899	1902	1879	1895	1896	1897	1898	1903	18	18	18	18
		~~1500~~	2000												
			1000												
				9000					~~8000~~	~~9000~~					
				4000				~~10000~~							
						~~4000~~		~~5000~~			7000				
							5000								

Brandassekuranz-Register der Gemeinde Hohenrain.

Nro.	Lit.	Eigenthümer.	Benennung des Hofes oder Gutes.	Benennung der Gebäude.	Bauart. Stein.	Bauart. Ziegel.	Bauart. Holz.	Dachung. Ziegel.	Dachung. Schindeln.	Dachung. Stroh.	Versicherungssummen. I. Klasse. Franken.	Versicherungssummen. II. Klasse. Franken.	Versicherungssummen. III. Klasse. Franken.
			Rennmoos.										
112	f.	Kaufmann Burkard. ~~Huber Schneider Philipp~~		Haus & Scheune			1	1		1		2300	
112	a.	" "					1		½	½		~~3000~~	
111 115	8.	Obrist Leonhard Caspar & Frz. Josef		Haus & Scheune			1		½	½		~~1000~~	
	9/13 a.		1902: zu 108	Haus			1		1			~~800~~	
			" " dito	Scheune			1			1		~~600~~	
116.	10.	~~Weber Philipp~~ ~~Leonhard Jos. Frz.~~ Huber Friedol.		Haus &			1	1				1200	
113	a.	~~Hartmann Jakob~~ Kaufmann Burkard ~~Schmidt Philipp~~		Scheune			1	1			1200		
118.	11.	~~Hofmann Joh. Ulrich~~ ~~Kaufmann Jak.~~ Schmidt Philipp ~~Glatz Graf~~ Feldmann Bachmann Kaufmann Jos.		Haus & Scheune			1	1				~~500~~	
117	12.	Leu Maria		Haus & Scheune			1	1				500	
											1200	10500	

Veränderung der Versicherungssummen für die															
Erste Klasse.						Zweite Klasse.						Dritte Klasse.			
18	18	18	18	18	18	18~~99~~	18 93	1899	1902	18	18	18	18	18	18
						~~1000~~	10000								
									5000						
								900							

Staatsarchiv Luzern A 1143/214

Brandassekuranz-Register der Gemeinde Hohenrain.

Nro.	Lit.	Eigenthümer.	Benennung des Hofes oder Gutes.	Benennung der Gebäude.	Bauart. Stein.	Bauart. Ziegel.	Bauart. Holz.	Dachung. Ziegel.	Dachung. Schindeln.	Dachung. Stroh.	Versicherungssummen. I. Klasse. Franken.	Versicherungssummen. II. Klasse. Franken.	Versicherungssummen. III. Klasse. Franken.
			Ibenmoos.										
13.		~~Lumbrich Maria~~ Casmart Franz Josef.		1902 zu 8 u. 9 gehörend. Haus			1		1			~~1000~~	
	a.			Scheune			1			1		~~200~~	
14.		Steuergemeinde Hohenrain	Hohenrain Ibenmoos	Wohnhaus	1			1			13000		
	a.			Nebengebäude	1			1			3000		
	b.			Scheune Stall			1	1		1		6000	
	c.			Holzschopf			1	1			600		
15	d.	Polizeigemeinde	Ibenmoos	Pfrundscheune				1					
		~~Huber Jos. Sebastian~~											
18.		~~Kaufmann Wilhelm~~ Bachmann Jos.	Knidboden	Wohnhaus Scheune			1		1			800	
		~~Bucher Jos. Sebastian~~											
19		~~Lei Josef~~	Hofstatt Ibenmoos	Wohnhaus Scheune			1		1			800	
		~~Bucher Jakob~~											
		~~Bucher Johann~~											
		~~Hodrich Anselm~~											
16.		~~Hüsscher Anselm~~ Pfrundgemeinde	Ibenmoos	Wohnhaus Kapelle	1			1			1000		
											21600	9400	

Veränderung der Versicherungssummen für die

Erste Klasse. 1882	1885	1899	18	18	18	Zweite Klasse. 18	18	18	18	18	18	Dritte Klasse. 18	18	18	18
		22000													
~~7000~~	11000														

Staatsarchiv Luzern A 1143/214

Brandassekuranz-Register der Gemeinde Hohenrain.

Nro.	Lit.	Eigenthümer.	Benennung des Hofes oder Gutes.	Benennung der Gebäude.	Bauart. Stein.	Bauart. Riegel.	Bauart. Holz.	Dachung. Ziegel.	Dachung. Schindeln.	Dachung. Stroh.	Versicherungssummen. I. Klasse. Franken.	Versicherungssummen. II. Klasse. Franken.	Versicherungssummen. III. Klasse. Franken.
			Illau.										
127 2.		Huber ~~Josef~~ Kaspar		Haus			1			1		2600	
	a.			~~Anthl.~~ Scheune			1			1		~~900~~	
128 3.		Burkart Jakob ~~Weber Philipp~~		Haus			1		1			~~800~~	
	a.			Scheune			1	1		x		~~700~~	
	b.	~~Weber Philipp~~		Anthl. Scheune			1			1	zu Nro 2 a oben	~~500~~	
129. 5		Mattmann Peter Sohn ~~Wohman Geschwist~~		Haus			1		1			1500	
	a.			Scheuerlein			1			1		~~400~~	
130 6.		Mattmann Peter ~~Weber Kaspar sel. Erben~~ ~~Heini Josef~~ ~~Mattmann Peter, Sohn~~ ~~Wohmann Barbara~~		Haus			1		1			500	
131 7.		~~Bucher Niklaus~~ ~~Meier Benedikt~~ ~~Weber Philipp~~ Eberli Familie		Haus u. Scheuerung			1		1			700	
												8600	

Veränderung der Versicherungssummen für die

Erste Klasse. 1897	1900	18	18	18	18	Zweite Klasse. 1880	1883	1894	1900	18	18	Dritte Klasse. 18	18	18	18
						1400									
									2000						
~~3000~~	4000							~~1200~~							
							800								

Staatsarchiv Luzern A 1143/214

Brandassekuranz-Register der Gemeinde Hohenrain.

Nro.	Lit.	Eigenthümer.	Benennung des Hofes oder Gutes.	Benennung der Gebäude.	Bauart. Stein.	Bauart. Riegel.	Bauart. Holz.	Dachung. Ziegel.	Dachung. Schindeln.	Dachung. Stroh.	Versicherungssummen. I. Klasse. Franken.	Versicherungssummen. II. Klasse. Franken.	Versicherungssummen. III. Klasse. Franken.
			Illau.										
132 8.		Mathman Peter, Sohn		Haus			1		1			3000	
	a.			Scheune			1			1		~~1800~~	
133. 10.		~~Keller Franz~~ ~~Buhlmann Sebast~~ ~~Weber Franz Jos.~~		Haus			1	1					
	a.	Stadtersparniß Kassa	Luzern	Scheune			1			1		~~5000~~	
	b.			Speicher			1			1		500	
	c.			Waschhaus u. Trotte	1/2		1/2	1			~~3500~~		
134. 11.		Meier Vital ~~Burkard Jost~~ ~~Kaufmann Jean~~	Willimatt	Haus u. Anbau			1	1			7000		
	a.			Scheune			1			1		~~1100~~	
135 12.		~~Moser Leopold u. Wiggli Jos.~~ ~~Kaufmann Burk.~~ Kaufmann Jacob	Oberillau	Haus			1	1			18000		
	a.	" "		Holzh. u. Trotte			1		1			2000	
136. 13.		~~Kaufmann Anton~~ ~~Peter Joh. u. Burkard Bonifaz~~ ~~Leon Joseph~~ Büchler Caspar Gebrüder	Stöcken	Ökonomiegebäude			1		1			1200	
											28500	14600	

Veränderung der Versicherungssummen für die

Erste Klasse. 1897	Erste Klasse. 1900	Erste Klasse. 18	Erste Klasse. 18	Erste Klasse. 18	Erste Klasse. 18	Zweite Klasse. 1874	Zweite Klasse. 1897	Zweite Klasse. 18	Zweite Klasse. 18	Zweite Klasse. 18	Zweite Klasse. 18	Dritte Klasse. 18	Dritte Klasse. 18	Dritte Klasse. 18	Dritte Klasse. 18
	6000														
							6000								
							7000								
3000															
						3500									

Staatsarchiv Luzern A 1143/214

Brandassekuranz-Register der Gemeinde Hohenrain.

Nro.	Lit.	Eigenthümer.	Benennung des Hofes oder Gutes.	Benennung der Gebäude.	Bauart. Stein.	Bauart. Riegel.	Bauart. Holz.	Dachung. Ziegel.	Dachung. Schindeln.	Dachung. Stroh.	Versicherungssummen. I. Klasse. Franken.	Versicherungssummen. II. Klasse. Franken.	Versicherungssummen. III. Klasse. Franken.
			Gunisrain.										
142.	1.	~~Bucher Anton~~ ~~Bucher Johann~~ ~~Felchlihof~~ Hasen	im Waldbünden	Haus			1	1			4800		
	a.			Scheune			1			1		2000	
143.	3.	Kramerzünd Kasp. ~~Buchs Niklaus~~ Wyss Jos. Leonz.	~~vorder~~ Waldbünden	Haus & Scheune			1	1			2000		
144.	4.	Widmer Gebrüder	Osbez	Haus			1	1			4000		
	a.			Scheune			1			1		2500	
	b.			Abgesonderte Behausung		½	½	1			1000		
145.	6.	~~Lor~~ ~~Gehrüder~~ ~~Abeo~~ Bühlmann Jos. Leonz.	Gunisrain	Haus & Holzhaus			1	1			9500		
	a.			Scheune	1		1	1		0	1894 abgeschrieben ~~5000~~	~~20000~~ 23000	
	b.			Abgesonderte Wohnung		½	½	1			3000		
	c.			Waschhaus	1			1			1000		
		Salzmann Balthasar. ~~Buchs Josephs Sohn~~ ~~Joh Jos Buchs~~											
	7.			Haus			1	1			2300		
											27800	10000	

Veränderung der Versicherungssummen für die

Erste Klasse.						Zweite Klasse.						Dritte Klasse.			
1895.	1901	18	18	18	18	18	18	18	18	18	18	18	18	18	18

Staatsarchiv Luzern A 1143/214

Brandassekuranz-Register der Gemeinde Hohenrain.

Nro.	Lit.	Eigenthümer.	Benennung des Hofes oder Gutes.	Benennung der Gebäude.	Bauart. Stein.	Bauart. Riegel.	Bauart. Holz.	Dachung. Ziegel.	Dachung. Schindeln.	Dachung. Stroh.	Versicherungssummen. I. Klasse. Franken.	Versicherungssummen. II. Klasse. Franken.	Versicherungssummen. III. Klasse. Franken.	Veränderung der Versicherungssummen für die Erste Klasse. 1878	1886	1898	1901	18	18	Zweite Klasse. 1878	1886	1889	18	18	18	Dritte Klasse. 18	18	18	18
			Gunikon.																										
8.		Salzmann Balth. ~~Leu Josef Lindenbr.~~ ~~Leu Joh. v. Balthasar~~		Haus			1	1			1700																		
146 9.		Köpfli ~~Alois~~ ~~Jost~~	Gunikon ~~Geb.~~ Geschwister	Haus			1	1			~~6000~~						7500.												
10 II. b	a.			Holzhaus u. Schweinst.		1/2	1/2	1			700.																		
10 II c		" "																											
10 II	a.	Köpfli Jos. 1/2	zu No. 10 I. a.	1/2 Scheune			1			1											~~3000~~	4000							
	b	" Geschwister 1/2		1/2 Speicher			1	1							300.														
	c	" " 1/4	Antl	1/4 Mosttrotte			1	1							150.														
	c	" ~~Josef~~ 1/2		1/2 Waschhaus											150.														
147 10		" Joseph	Gunikon	Haus			1	1			~~6000~~						9000.												
1	a.	Köpfli Jos. 1/2	hiezu No. 10 II a.	1/2 Scheune			1			1		~~6000~~									~~3000~~	4000							
	b.	" " 1/2		1/2 Speicher			1	1			~~600~~				300.														
	c.	" " 1/4	Antl	1/2 Mosttrotte			1	1			~~300~~				150.														
	d.	" "		Nebengebäude			1	1			~~400~~				~~400~~		700.												
	e.	" " 1/2		1/2 Waschhaus	1			1			~~300~~				150.														
148. 11.		Bucher Frz. Josef ~~Johan~~	"	Haus u. Anbau			1	1			~~9000~~			12000															
	a.			Waschhaus	1			1			~~800~~			1000															
	b.			Mosttrotte			1	1			300																		
	c.			Scheune			1	1		x		~~4000~~			~~5000~~	8000				~~5000~~									
											26100	10000																	

Staatsarchiv Luzern A 1143/214

Brandassekuranz-Register der Gemeinde Hohenrain.

Nro.	Lit.	Eigenthümer.	Benennung des Hofes oder Gutes.	Benennung der Gebäude.	Bauart. Stein.	Bauart. Riegel.	Bauart. Holz.	Dachung. Riegel.	Dachung. Schindeln.	Dachung. Stroh.	Versicherungssummen. I. Klasse. Franken.	Versicherungssummen. II. Klasse. Franken.	Versicherungssummen. III. Klasse. Franken.
			Gunikon.										
12.		Leu Kaspar sel. Erben		Gem.		1	1	1			~~2000~~		
	N.			Haus		1	1	1			~~4000~~ 1901		
	b.			Scheune	1		1	1					
	a.			Oekon. Gebäude		1	1	1					
13.		Baumgartner Hans.		Gem.			1		1			~~1000~~	
	a.			Scheune			1		1			~~500~~ 1884	
14.		Baumgartner Hans.		Gem.		1	1					2000	
	a.			Scheune		1			1			1500	
15.		" "		Gem. & Scheune		1		1				1000	
	a			Oekonomiegebäude		1	1						
16.		Kopfli ~~Gebr.~~ Johan		Gem. &		1	1				~~1000~~		
	~~a.~~			Scheune		1	1				~~500~~		
											6000	6000	

Gebäude wegen Feuersbrunst gestrichen

Veränderung der Versicherungssummen für die

Erste Klasse. 18~~73~~	18~~78~~	18~~85~~	18~~86~~	19~~01~~	19~~02~~	Zweite Klasse. 18	18	18	18	18	18	Dritte Klasse. 18	18	18	18
~~2000~~		~~6000~~			4500										
				12000											
					4000										

Brandassekuranz-Register der Gemeinde Hohenrain.

Nro.	Lit.	Eigenthümer.	Benennung des Hofes oder Gutes.	Benennung der Gebäude.	Bauart. Stein.	Bauart. Riegel.	Bauart. Holz.	Dachung. Ziegel.	Dachung. Schindeln.	Dachung. Stroh.	Versicherungssummen. I. Klasse. Franken.	Versicherungssummen. II. Klasse. Franken.	Versicherungssummen. III. Klasse. Franken.
		Gunikon.											
17		~~Bucher Jak.~~ ~~Köpfli Kandid~~ Leu Caspar		Haus u. Scheune			1	1			~~4000~~	1881 abgetragen	
152 18.		~~Leu Jakob~~ ~~Kaspar~~ Gebrüder ~~Leu~~		Haus u. Oek.			1	1			13000		
	a.	Leu Casp. Kirchmeier		Scheune			1	1					
	6			Werkstatt	1		1	1					
153. 19.		Leu Xaver ~~Leu Gebrüder Jakob~~ ~~Kaspar~~		Haus			1	1			10000		
	a.			Scheune			1			1	1883 abgetragen ~~6000~~		
	b.			Trotte			1	1			1500		
	c.			Waschhaus u. Trotte		½	½	1			3000		
	d.			Holzschopf u. Schweinestall			1	1			500		
	e.			Werkstatt	1			1			~~200~~		
	d.			Speicher	1		1	1					
20.		~~Kündig Joh. Jos.~~		Haus			1	1			~~2000~~		
	a.	Leu Caspar Kirchmeier		~~Scheune~~			1	1			~~1500~~	1887 abgetragen	
											36700	6000	

Veränderung der Versicherungssummen für die

Erste Klasse. 18 77	18 78	18 86	18 89	1900	18	Zweite Klasse. 18	18	18	18	18	18	Dritte Klasse. 18	18	18	18
~~11000~~	16000			3000											

Brandassekuranz-Register der Gemeinde Hohenrain.

Nro.	Lit.	Eigenthümer.	Benennung des Hofes oder Gutes.	Benennung der Gebäude.	Bauart. Stein.	Bauart. Riegel.	Bauart. Holz.	Dachung. Ziegel.	Dachung. Schindeln.	Dachung. Stroh.	Versicherungssummen. I. Klasse. Franken.	Versicherungssummen. II. Klasse. Franken.	Versicherungssummen. III. Klasse. Franken.
			Günikon.										
1894 21.		~~Kopfli Leonz~~ Leu Johann	//	Haus			1	1			14000		
	a.			Scheune u. Waschhaus			1	1	X			~~6000~~	
	b.			Wohnhaus			1		1		500		
	c.			Waschhaus	1			1			500		
	d.			Verbindungsb.	1	1		1					
1895 22.		~~Leu Jakob~~ Widmer, Gebrüder Leu	//	Haus u. Scheune			1	1/2		1/2		7000	
23.		Roos ~~Hans~~ Gfr. Sos. Kasimir	//	Haus u. Scheune	1	1	1	1				~~1000~~	
	a.	~~Johann~~		~~Scheune~~		+		+			1892 abgetragen	~~700~~	
24.		~~Bühlmann Johann~~ ~~Bürkli Jacob~~ Roos Gfr. Jos. Lukas		Haus u. Scheune		1		1			1887 abgetragen	~~2200~~	
1897 25.		~~Peter Joseph~~ ~~Leu Elisabethe~~ Moosland. Schmied.		Haus		1	1	X				~~2200~~	
	a.	" " "		Scheune		1	1		X			~~1200~~	
	b.	" " "		Waschhaus u. Backofen		1	1				2500		
											17500	26600	

Veränderung der Versicherungssummen für die

Erste Klasse.						Zweite Klasse.						Dritte Klasse.			
1884.	1885.	1889	1892	1893	1898	1886	1887	1890.	18	18	18	18	18	18	18
1899	1900	1903	18	18	18										

Brandassekuranz-Register der Gemeinde Hohenrain.

Nro.	Lit.	Eigenthümer.	Benennung des Hofes oder Gutes.	Benennung der Gebäude.	Bauart. Stein.	Bauart. Riegel.	Bauart. Holz.	Dachung. Ziegel.	Dachung. Schindeln.	Dachung. Stroh.	Versicherungssummen. I. Klasse. Franken.	Versicherungssummen. II. Klasse. Franken.	Versicherungssummen. III. Klasse. Franken.	Erste Klasse. 1884.	1885.	1889	1892	1893	18
			Günikon.																
154 21.		~~Köpfli Leonz~~ Leu Johan	"	Haus			1												
	a.			Scheune u. Mosttrotte			1							9000					
	b.			Nebenscheune			1												
	c.			Waschhaus	1														
	d.			Oekonomiegeb.	1	1										~~2500~~	3500		
155 22.		~~Leu Jakob~~ Widmer, ~~Gebrüder~~ Leonz	"	Haus u. Scheune			1												
23.		Roos ~~Xaver~~ Frz. Jos., Lehrer	"	Haus u. Scheune	1		1	1							~~5000~~			~~7000~~	
	a.	~~Johann~~		~~Scheune~~			+												
24.		~~Bühlmann Johann~~ ~~Bürger~~ ~~Bürger~~ ~~Gaschw.~~ Roos Frz. Jos. Lehrer		Haus u. Scheune			1												
157 25.		~~Peter Joseph~~ ~~Leu Elisabeth~~ Meer Ant., Schmied.		Haus			1	1										1	~~5000~~
	a.	" " "		Scheune			1	1											
	b.	" " "		Speicher u. Werkstätte			1	1											

Veränderung der Versicherungssummen für die

			I. Cl.	II. Cl.
10. I.	Köpfli Josef.	Haus	9000.–	
a.	" " (seit N. 10 II. a)	Scheune		8000
b		1/2 Speicher	300.–	
c		Antl. Mosttrotte	150.–	
d.		Nebengebäude	700.–	
e		1/2 Waschhaus	150.–	
9	Köpfli Geschwister	Haus	7500.–	
" a	" "	Holzhaus u. Schweinst.	700	
10 II. b.	" "	1/2 Speicher	300	
" c	" "	Antl. Mosttrotte	150	
" e	" "	1/2 Waschhaus	150	

Staatsarchiv Luzern A 1143/214

Brandassekuranz-Register der Gemeinde Hohenrain.

Nro.	Lit.	Eigenthümer.	Benennung des Hofes oder Gutes.	Benennung der Gebäude.	Bauart. Stein.	Bauart. Riegel.	Bauart. Holz.	Dachung. Ziegel.	Dachung. Schindeln.	Dachung. Stroh.	Versicherungssummen. I. Klasse. Franken.	Versicherungssummen. II. Klasse. Franken.	Versicherungssummen. III. Klasse. Franken.
			Günikon.										
26 u. 27. 158.		Widmer Gebrüder ~~Nicklaus~~ Brundler Witwen	"	Haus			1	1			6500		
	a.			Scheune			1	1		+		~~5500~~	
	b.			Speicher u. Trotte			1	1			2000		
	c.			Waschhaus	1			1			300		
	d.			Nebenscheune			1			1		1500	
	e.			Oeconomiegebäude	1		1	1					
159. 28.		~~Leu Josef Friedrich~~	"	Haus u. Holzhaus Schweinscheune			1	1			~~16000~~		
	a.	Leu ~~Joh. v. Salz~~ Balthasar		Scheune			1	1		x		~~8000~~	
	b.			Sennhütte u. Speicher	½		½	1			~~3000~~		
	c.			Dörrhütte	1	1		1					
160. 29.		Bühlman ~~Bühl~~ Caspar	Herrenmühle	Haus u. Mühlegebäude	½		½	1			12900		
	a.			Scheune			1			1		7000	
	b.			Speicher			1	1			1500		
	c.			Untermühlegebäude			1	1			700		
	d.			Waschhaus, Trotte u. Bäckerei	½		½	1			4000		
	e.			Mühlenwerk							~~3100~~		
	f.			Mühlenwerk der Untermühle							800		
											50800	22000	

Veränderung der Versicherungssummen für die

Erste Klasse. 1877	1882	1884	1888	1889	1893	Zweite Klasse. 18	18	18	18	18	18	Dritte Klasse. 18	18	18	18
1899	18	18	18	18	18										
21000															

Staatsarchiv Luzern A 1143/214

Brandassekuranz-Register der Gemeinde Hohenrain.

Nro.	Lit.	Eigenthümer.	Benennung des Hofes oder Gutes.	Benennung der Gebäude.	Bauart. Stein.	Bauart. Riegel.	Bauart. Holz.	Dachung. Ziegel.	Dachung. Schindeln.	Dachung. Stroh.	Versicherungssummen. I. Klasse. Franken.	Versicherungssummen. II. Klasse. Franken.	Versicherungssummen. III. Klasse. Franken.
			Gunikon.										
26 u 27.		Widmer Niklaus Bauer		Gebäudes Haus			1	1					
158.	a.			Scheune			1	1					
	b.			Haus Anbau			1	1					
	c.			Waschhaus	1			1					
	d.			Rabenscheune			1						
	e			Brennereigebäude	1		1	1					
27. 28.		Heirs Josef Balthasar		Scheune Haus			1	1					
	a.	Heirs Josef Balthasar		Scheune			1	1					
	b.			Waschhaus Haus									
				Haus	½		½	1					
	c			Hinterhaus	1	1		1					
160. 29.		Bühlmann Caspar	Gutsbesitz	Haus Mühlegebäude	½		½	1					
	a.			Scheune			1						
	b.			Haus			1	1					
	c.			Waschhaus Backofen			1	1					
	d.			Werkstatt, Wohnung									
				Hinterhaus	½		½	1					
	e.			Mühlematt.									
	f.			Mühlematt									
				Haus Gutsbesitz									

Veränderung der Versicherungssummen für die

Erste Klasse. 18 77	18 82	18 84.	18 88	18 89	18 93	Zweite Klasse. 18	18	18	18	18	18	Dritte Klasse. 18	18	18	18
20,000															
					800										
			1886 abgebr. ~~8000~~ 20000												
			8000												
				1500											
2000															

Staatsarchiv Luzern A 1143/214

Brandassekuranz-Register der Gemeinde Hohenrain.

Nro.	Lit.	Eigenthümer.	Benennung des Hofes oder Gutes.	Benennung der Gebäude.	Bauart. Stein.	Bauart. Riegel.	Bauart. Holz.	Dachung. Ziegel.	Dachung. Schindeln.	Dachung. Stroh.	Versicherungssummen. I. Klasse. Franken.	Versicherungssummen. II. Klasse. Franken.	Versicherungssummen. III. Klasse. Franken.	Veränderung der Versicherungssummen für die Erste Klasse. 1877	Erste Klasse. 1899	Erste Klasse. 18	Erste Klasse. 18	Erste Klasse. 18	Erste Klasse. 18	Zweite Klasse. 18	Zweite Klasse. 18	Zweite Klasse. 18	Zweite Klasse. 18	Zweite Klasse. 18	Zweite Klasse. 18	Dritte Klasse. 18	Dritte Klasse. 18	Dritte Klasse. 18	Dritte Klasse. 18
			Günikon.																										
161. 30.		Philipp ~~Johann~~ Buchman ~~Philipp~~	Faimatt	Haus Holzhaus u. Trotte			1	1			7000																		
	a.			Scheune			1	1		+		~~6000~~		7000															
	b			Waschhaus, Speicher u. Dörrofen	½		½	1			2000																		
165. 31.		Käsereigesellschaft	Günikon	Käsereigebäude	1			1							21000														
											9000	5000																	

Staatsarchiv Luzern A 1143/214

Brandassekuranz-Register der Gemeinde Hohenrain

Nro.	Lit.	Eigenthümer.	Benennung des Hofes oder Gutes.	Benennung der Gebäude.	Bauart. Stein.	Bauart. Riegel.	Bauart. Holz.	Dachung. Ziegel.	Dachung. Schindeln.	Dachung. Stroh.	Versicherungssummen. I. Klasse. Franken.	II. Klasse. Franken.	III. Klasse. Franken.	Veränderung der Versicherungssummen für die Erste Klasse. 1872	1877	1878	1879	1884	1889	I. ~~Zweite~~ Klasse. 1890	1896	1899	1900	18	18	II. ~~Dritte~~ Klasse. 1899	18	18	18
			Hohenrain																										
175	1.	Bossard Johann ~~Weber Jakob~~		Haus u. Schmiede	½		½	1			~~6000~~															12000			
	a.			u. Scheune			1	1			~~1500~~																		
	b.			Waschhaus			1	1														400							
176	2.	Fuchs Josef ~~Rast Johan Georg~~	~~Wittwegeb. Wächter~~	Wirthshaus			1	1			~~7500~~				10,000														
	a.	~~Weber Jakob~~		Scheune u. Trotte			1	1			~~2500~~										4500								
	b.			Holzhaus			1	1								1000													
177	3.	Schulbezirk	Hohenrain	Schulhaus	½	½		1			~~10000~~									~~12000~~			18000						
siehe N. 6	a	Polizeigemeinde																											
179	4.	Köpfli Joh. Gemeindschl.		Haus			1	1			~~5500~~			~~10,000~~			11000												
	a.	"		Scheune	1		1	1										1500											
181	5.	d. Domäne	Hohenrain	Rothhaus	1			1			9000																		
	a.			~~Scheune~~ Haus im Katechetenwohnung Höfli	½	1	½	1			~~1500~~								6000										
	b.			Bauernhaus u. Schweinställe	1						9000																		
	c.			Landjägerhaus	1						1000																		
											53500																		

Staatsarchiv Luzern A 1143/214

Brandassekuranz-Register der Gemeinde Hohenrain.

Nro.	Lit.	Eigenthümer.	Benennung des Hofes oder Gutes.	Benennung der Gebäude.	Bauart. Stein.	Bauart. Riegel.	Bauart. Holz.	Dachung. Ziegel.	Dachung. Schindeln.	Dachung. Stroh.	Versicherungssummen. I. Klasse. Franken.	II. Klasse. Franken.	III. Klasse. Franken.
			Hohenrain.										
66.	d.	Kirchgemeinde		Pfarrhaus sammt Hofstatt			/			/	~~1000~~		
5.e.	e.	Domänen Hohenrain		Scheune			/			/	12000		
5.a	f.	Kirchgemeinde		Pfrundhaus			/			/	16000		
5.	g.	Domänen Hohenrain	Hofstattmatt	Kommandogebäude			/			/	35000		
5.d	h.			Neben Scheune			/			/	~~10000~~		
5.g.	i.			Domänenscheune			/			/	9000		
5.h.	k.			Waschhaus									
				Brunnen			/			/	1500		
6		Kirchgemeinde		Pfarrkirche			/			/	~~25000~~		
k.	l			Waschhaus			/			/			
i.	m			Pfrundscheune		/	/			/			
6/3	a	Polizeigemeinde z. Nr. 3.		Spritzenhaus			/			/			
100 7		Lang Jos. Lehrer		Wohnhaus		/	/			/			
											110,000		

| Veränderung der Versicherungssummen für die Erste Klasse. | | | | | | | | | | |

Brandassekuranz-Register der Gemeinde Hohenrain.

Nro.	Lit.	Eigenthümer.	Benennung des Hofes oder Gutes.	Benennung der Gebäude.	Bauart. Stein.	Bauart. Ziegel.	Bauart. Holz.	Dachung. Ziegel.	Dachung. Schindeln.	Dachung. Stroh.	Versicherungssummen. I. Klasse. Franken.	Versicherungssummen. II. Klasse. Franken.	Versicherungssummen. III. Klasse. Franken.
		Hartmann Jos. Mr. Wwe. & Kinder	Oberchersall.										
191	1.	~~Hartmann~~ ~~Johann~~	Obersilti	Haus u. Anbau			1	1/2	1/2			~~6000~~	
	a.			Scheune			1	1			8000		
		Ottiger Josef											
		~~Habermacher Heinr.~~											
192	3.	~~Habermacher Peter~~ ~~Lang Jos. Alois~~	Mittlersilt	Speicher			1		1		2000		
	a.	~~Brunner Josef~~		Scheune			1			1	900		
		~~Burkard Balthasar~~											
		~~Bucher Hubert~~											
		~~Bucher Johann~~											
93	4.	~~Bucher Josef~~ ~~Schmid Anton~~	Obermoosmatt	Haus			1		1			900	
	a.			Scheune			1	1			700		
		~~Schlosser Lang~~											
194	5.	~~Hermet Paul~~		Haus			1		1			~~1200~~	
	a.	Ehrenbold Josef	"	Scheune			1		1			300	
	b.			Waschhaus		1			1		~~500~~		
95	6.	Lang ~~Gebrüder~~ Josef		Haus u. Scheune			1		1			4500	
	a.			Scheune			1	1			12000		
	~~b.~~			~~1/2 Baumgarten~~			1	1			~~200~~ 1898 Abtretung		
	c.			Waschhaus u. Baumgarten		1/2	1/2		1		2500		
	d.			Holzhaus u. Schweinestall			1	1					
											26800	12900	

Veränderung der Versicherungssummen für die																			
Erste Klasse.						Zweite Klasse.						Dritte Klasse.							
1872	1877	1878	18	18	18	1872	18	18	18	18	18	18	18	18	18	18	18	18	18
		10000																	

Brandassekuranz-Register der Gemeinde Hohenrain

Nro.	Lit.	Eigenthümer.	Benennung des Hofes oder Gutes.	Benennung der Gebäude.	Bauart. Stein.	Bauart. Riegel.	Bauart. Holz.	Dachung. Ziegel.	Dachung. Schindeln.	Dachung. Stroh.	Versicherungssummen. I. Klasse. Franken.	Versicherungssummen. II. Klasse. Franken.	Versicherungssummen. III. Klasse. Franken.
		Oberebersoll.											
195	7.	Lang ~~Lebrudern~~ Josef		Haus		1			1			1600	
196	8.	~~Herzog Xaver~~ Rebsamen Johann		Haus		1		1	1			~~4000~~	
	a.	~~Huber Xav.~~ Winiker Franz	s. No 9. c. hinten	Waschhaus		1		1			500		
		~~Hans Antone~~ Rast Randiol	Gigerhaus.	Haus u. Ökonomie		1			1			2500	
136.	9.	~~Huber Jakob~~ Kaufmann Xav.		Scheune	1	1		1		x		~~4500~~	
	a.	~~Kaufmann Xav~~		~~Wohnhaus~~		1			1			~~500~~ abgetragen	
	b.	Winiker Franz.		Waschhaus		1		1			~~500~~ zu No 8. a.		
		~~Imgrüt. Konrad~~ Rebsamen Sebastian											
192	10.	~~Bucher Johann~~											
		~~Huber, Frau Georg~~		Haus		1		1	1		~~3000~~		
197	a.	~~Kaufman Vitt~~ Abthusen Louis	s. No 9. a. hinten	~~Wohnhaus Scheune~~ Waschhaus	1	1		1		x		~~4300~~	
		Kaufmann Josef											
		Johann											
199	11.	Bucher Melchi Sem.		Haus		½	½	1				~~3000~~	
	a.			Scheune			1	1		+		~~1400~~	
	b.			Waschhaus	1			1			~~900~~		
											4400	12800	

Veränderung der Versicherungssummen für die															
Erste Klasse.						Zweite Klasse.						Dritte Klasse.			
1873	1879	1897	18	18	18	18 ~~80~~	189	~~19~~02	18	18	18	18	18	18	18
								2500							
zu No 10 a.		~~4000~~				~~3000~~									
5000						5000									
	4500														
	2500														
	1000														

Staatsarchiv Luzern A 1143/214

Brandassekuranz-Register der Gemeinde Hohenrain.

Nro.	Lit.	Eigenthümer.	Benennung des Hofes oder Gutes.	Benennung der Gebäude.	Bauart. Stein.	Bauart. Riegel.	Bauart. Holz.	Dachung. Ziegel.	Dachung. Schindeln.	Dachung. Stroh.	Versicherungssummen. I. Klasse. Franken.	Versicherungssummen. II. Klasse. Franken.	Versicherungssummen. III. Klasse. Franken.	Veränderung der Versicherungssummen für die Erste Klasse. 1887	1889	1897	18	18	18	Zweite Klasse. 1875	1887	1903	18	18	18	Dritte Klasse. 18	18	18	18
			Oberebersoll.																										
200 12.		Weber ~~Leonz~~ Haver ~~Geschwister~~		Haus			1		1			2000																	
	a.			Scheune			1	1		~~1~~		~~600~~			~~1200~~	1800													
	b.			Schweinstall			1	1				300																	
201 14.		Gut Jos. Maurer ~~Brüdern~~ ~~Hartman Jos.~~ ~~Untermährer Johann~~ ~~Widmer Johann~~		Haus u. Scheune			1	½	½			3000																	
202 15.		~~Gulliker Joh. Georg~~ Lauber Xav. ~~Omenegger Josef~~		Haus			1		1			1500																	
	a.	" "		Scheune			1			1		300																	
	b.	" "		Scheune			1	1		1											1000								
203 16.		Elmiger Josef, Sohn. ~~Rinvali Gottfr.~~		Haus			1	1				~~4000~~								~~7000~~									
	a.			Scheune			1	1				~~2000~~										6000							
204 17.		~~Wyss Kaspar~~ ~~Fragnach Widmer~~ Rei Josef Schuster		Haus		1		1			~~1900~~			2500															
											1900	13700																	

Staatsarchiv Luzern A 1143/214

Brandassekuranz-Register der Gemeinde Hohenrain.

Nro.	Lit.	Eigenthümer.	Benennung des Hofes oder Gutes.	Benennung der Gebäude.	Bauart. Stein.	Bauart. Ziegel.	Bauart. Holz.	Dachung. Ziegel.	Dachung. Schindeln.	Dachung. Stroh.	Versicherungssummen. I. Klasse. Franken.	Versicherungssummen. II. Klasse. Franken.	Versicherungssummen. III. Klasse. Franken.
		~~Häfeli Jakob~~											
		~~Lüthard Wendelin Hinterer~~		Oberebersoll.									
		~~Widmer Sohn.~~											
		~~Lang Candid.~~											
205	18.	~~Häfeli Jakob.~~		Haus P 91		1		1			~~1800~~		
	a.	~~Barmet Ludwig~~	~~Hofes-gen. Hart~~	Scheune			1	1			~~600~~ 1320 abgetr.		
		Lw Candid.											
206	19.	~~Estermann Johann~~		Haus P 81 Neuhaus			1	1			5000		
	a.	~~Lang, Josef~~		Wohnhaus	1			1			1000		
	b.	~~Hautman Viet~~		Scheune			1	1			~~2000~~		
	c.		(~~Von Nr. 10, abgetrennt~~	Scheune			1			1			
	~~c.~~		(Mss Nr 28 6. getrennt	~~Scheune~~ zum Abbruch bezeichnet				1					
	d.		(" " 6. "	~~Schopf~~				1		1			
207	20.	Rüttiman ~~Gebr.~~ Alois sel. Erben		Haus P Holz Haus P			1	1			11000		
	a.			Scheune mit Tenn			1	1		x		~~4200~~	
	b.			Trotte			1	1			2500		
	c.			Wohnh. u. Trotte	1			1			2800		
		Wilh. Jakob, Schmied.											
208	21.	~~Rebsamen Josef~~		Haus P			1	1				~~2400~~	
	a.	~~Weber Joseph~~		Scheune			1	½		½		~~1500~~	
	b.	~~Wolf Johann~~		Schmiede ~~Wohnhaus~~	1			1					
209	22.	~~Wagner Gabriel Josef Gebrüder Engel Kipfel~~		Haus P			1	1			~~2500~~		
	a.	Habermacher Josef Friedr.		Scheune			1	1					
											29400	7700	

Veränderung der Versicherungssummen für die

Erste Klasse. 1901	Erste Klasse. 1902	Erste Klasse. 18	Erste Klasse. 18	Erste Klasse. 18	Erste Klasse. 18	Zweite Klasse. 1876	Zweite Klasse. 1877	Zweite Klasse. 18	Zweite Klasse. 18	Zweite Klasse. 18	Zweite Klasse. 18	Dritte Klasse. 18	Dritte Klasse. 18	Dritte Klasse. 18	Dritte Klasse. 18
	5000														
						~~1300~~ Wohnhaus									
						zurück zu 2 Bsch. ~~200~~									
	1000														

Staatsarchiv Luzern A 1143/214

Brandassekuranz-Register der Gemeinde Hohenrain.

Nro.	Lit.	Eigenthümer.	Benennung des Hofes oder Gutes.	Benennung der Gebäude.	Bauart. Stein.	Bauart. Riegel.	Bauart. Holz.	Dachung. Stein.	Dachung. Riegel.	Dachung. Holz.	Dachung. Ziegel.	Versicherungssummen. I. Klasse. Schin.	Versicherungssummen. I. Klasse. Tirol.	Versicherungssummen. II. Klasse. Franken.	Versicherungssummen. III. Klasse. Franken.
		~~Köchle Jakob~~ ~~Lehmann Heinrich~~	Oberebersoll.												
		~~Widmer Jos.~~ ~~Lang Caroline~~													
205	18.	~~Fischer Jakob~~		Haus P. ~~Pf~~		1									
	a.	~~Barmet Ludwig~~		Scheune			1								
		Lee Candid.													
206	19.	~~Estermann Johann~~		Haus P. Anbau			1								
	a.	~~Lang, Josef~~		Wohnhaus	1										
	b.	~~Kaufman Veit~~		Scheune			1								
	c.		(~~Von No 10, a. Fischer~~	Schmaus			1								
	e.		(Mo. No 28. b. Fischer	~~Fr. Fischer~~	gem. No. 3 Hafgarten										
	d.		(" " "	~~Schlosshof~~			1								
207	20.	Rüttiman ~~Jos.~~ Alois sel. Erben		Haus P. Holz Haus			1								
	a.			Scheune mm.			1								
	b.			Haus P. Holz			1								
	c.			Wohnh. P. Scheune			1								
		Wili Jakob, Schmied.													
208	21.	~~Redsamen Josef~~		Haus			1								
	a.	~~Weber Joseph~~		Scheune			1								
	b.	~~Wolf Johann~~		Schmiedgaden ~~Schmitte~~			1								
209	22.	~~Wagner~~ ~~Josef~~ Gebrüd. ~~Jos. Kilchmann~~		Haus			1								
	a.	Habermacher Josef Erben.		Scheune			1								

Veränderung der Versicherungssummen für die	Erste Klasse. 18 72	18 74	18 78	18 82	18 86	18 91	Zweite Klasse. 18 76.	18 77	18	18	18	18	Dritte Klasse. 18	18	18	18
				~~5000~~		~~400~~										
		~~7000~~	8000				~~7300~~ Wm. Schlatter									
		~~200~~					Zusatz 2 Jucharten ~~200~~									

Brandassekuranz-Register der Gemeinde Hohenrain.

Nro.	Lit.	Eigenthümer.	Benennung des Hofes oder Gutes.	Benennung der Gebäude.	Bauart. Stein.	Bauart. Ziegel.	Bauart. Holz.	Dachung. Ziegel.	Dachung. Schindeln.	Dachung. Stroh.	Versicherungssummen. I. Klasse. Franken.	Versicherungssummen. II. Klasse. Franken.	Versicherungssummen. III. Klasse. Franken.
			Oberebersoll.										
210	23.	Bärtschi ~~Adam~~	Mawiz	Haus u. Scheune		1		1				800	
211	24.	Nikl Helfenstein ~~Jost~~		Haus		1		1				700	
	a.			Scheune		1		1				100	
212	25.	~~Frei Agathe sel.~~ ~~Winiker Jakob Erben~~ Weber Xaver Schlosser		Haus		1		1				1000	
213	26.	~~Bapp~~ Gemsch Josef Gebrüder		Haus u. Scheune		1		1			~~5000~~		
	a.	~~Hoggenbiel Rudolf~~ Baumeß Joseph. Peter Baumeß		Schopf		1		1	x		~~3000~~		
214	27.	~~Hahn~~ Kreienbühl Gebrüder		Haus		1		1	1			~~4500~~	
	a.	~~Bucher-Kaspar Felix Frau~~ Geiger Caspar Landwirth, Schl. Küssnacht		Holzschopf		1		1					
											3000	4100	

Veränderung der Versicherungssummen für die

Erste Klasse. 1873	1877	1878	1879	1903	18	Zweite Klasse. 1873	1879	1898	1899	18	18	Dritte Klasse. 18	18	18	18
						~~7000~~ 8000									
						~~3500~~ · 5000			~~4000~~						
2000	~~1000~~														

Brandassekuranz-Register der Gemeinde Hohenrain

Nro.	Lit.	Eigenthümer.	Benennung des Hofes oder Gutes.	Benennung der Gebäude.	Bauart. Stein.	Bauart. Riegel.	Bauart. Holz.	Dachung. Ziegel.	Dachung. Schindeln.	Dachung. Stroh.	Versicherungssummen. I. Klasse. Franken.	Versicherungssummen. II. Klasse. Franken.	Versicherungssummen. III. Klasse. Franken.
		Birrer Nikolaus.	Oberebersoll.										
28		Buk Melchior											
28		Estermann Josef	Kost Josef	Haus u. Scheune			1	1		X		2000	
	a.	Keller Arnold	Burkard Philipp, Hafner	Haus u. Scheune			1			1		1400	Hafnerhaus
	b			½ Keller			1	1			200		zu Nr. 17 gehörig
	c.	Kost Josef, Burkard Philipp	Holzschopf	Schopf			1		1			200	
29		Bühlmann Hans		Haus u. Scheune			1		1			1200	
		Bucher Eduard											
		Bucher Josef											
30		Estermann Franz Felix Fidel Josef.		Haus u. Scheune			1	1				2000	
		Birrer Fidel											
		Frau Schmidli gel. Elsiger											
		Schmidli Jos.											
		Bolliger Nikolaus	Kost Franz										
31		Schmidli Hans		Haus u. Scheune			1	1				2000	
	a.	Kolonade Heinrich					1	1				700	
		Widmer Adolf											
		Lehrmeister Bühlmann	Joseph										
		Bucher Eduard											
		Kost Josef											
32		Bolliger Bernhard		Haus			1	1				1500	
	a.	Rucklijohann		Wasch- Scheune			1	1				500	
											6700	5700	

Veränderung der Versicherungssummen für die

Erste Klasse. 18 77	18 87	18 98	18	18	18	Zweite Klasse. 18 80	18	18	18	18	18	Dritte Klasse. 18	18	18	18
4000	6000														
			zu Nr. 29 gehörig			200									

Brandassekuranz-Register der Gemeinde Hohenrain

Nro.	Lit.	Eigenthümer.	Benennung des Hofes oder Gutes.	Benennung der Gebäude.	Bauart. Stein.	Bauart. Riegel.	Bauart. Holz.	Dachung. Ziegel.	Dachung. Schindeln.	Dachung. Stroh.	Versicherungssummen. I. Klasse. Franken.	Versicherungssummen. II. Klasse. Franken.	Versicherungssummen. III. Klasse. Franken.
		Oberebersoll.											
219. 33.		~~Hofmann Jost~~		Haus			1	1			900		
	a	Bucher, Alois		Schaumlam			1	1			~~100~~ 200 a. Bas. v. H. Jahr 1877.		
220 34.	I	~~Weber~~ Bründler ~~Josef~~ Caspar.		Wohnhaus			1	1		x		~~1200~~	
	a			Schaumlam			1	1			~~900~~		
221. 34	II	Weber Alois Sattler		Wohnhaus			1	1					
~~35.~~		~~Weber Jost~~ Weber Jos. Metzger.		Haus u. Schaumlam			1			1	1877 abgetragen	~~1000~~	
222 36.		~~Acht Ludwig Emmenegger Jos.~~ ~~Wyss Michael~~ Kaufman Felix.		Haus u.			1	1				~~1000~~	
	a.	" "		Schaune			1			1		~~500~~	
223 37.		Kaufman ~~Felix~~ Johan		Haus u. Holzhaus			1	1			~~6000~~		
	~~a~~			~~Stall~~ Remise			1	1			~~200~~		
	b.			Waschhaus		1/2	1/2	1			700		
	c.			Schaune			1	1			12000		
	d			Cardinette	1		1	1					
											21100	4200	

Veränderung der Versicherungssummen für die																
Erste Klasse.							Zweite Klasse.						Dritte Klasse.			
1873	1877	1878	1879	1880	1883		1873	18	18	18	18	18	18	18	18	18
1888	18	18	18	18	18											
2000							~~1500~~									
1000																

Brandassekuranz-Register der Gemeinde Hohenrain

Nro.	Lit.	Eigenthümer.	Benennung des Hofes oder Gutes.	Benennung der Gebäude.	Bauart. Stein.	Bauart. Riegel.	Bauart. Holz.	Dachung. Ziegel.	Dachung. Schindeln.	Dachung. Stroh.	Versicherungssummen. I. Klasse. Franken.	Versicherungssummen. II. Klasse. Franken.	Versicherungssummen. III. Klasse. Franken.	Veränderung der Versicherungssummen für die Erste Klasse. 1873	1877	1878	1879	1880	1883	Zweite Klasse. 1873	18	18	18	18	18	Dritte Klasse. 18	18	18	18
			Oberebersoll.																										
219. 33.		~~Holzmann Jost~~		Haus			1																						
	a.	Bucher, Alois		~~Scheuerlein~~			1								~~200~~ 1878 abgetragen														
220 34.	I	Bründler ~~Weber Josef~~ Caspar.		Antheilhaus			1									~~3500~~				~~1500~~									
	a			Scheuerlein			1							1500															
221. 34	II	Weber Alois, Sattler		Anth. Haus			1																						
~~35.~~		~~Weber Jost~~ ~~Weber Jos. Metzger.~~		Haus u. Scheuerlein			1																						
222 36.		~~Meier Ludwig~~ ~~Emmenegger Josef~~ ~~Wirgl Michael~~ Kaufman Veld.		Haus u.			1								~~3000~~		5000												
	a.	" "		Scheune			1																						
223 37.		Kaufman ~~Veit~~ Johan		Haus u. Holzhaus			1							7000															
	~~a.~~			~~1/3~~ Speicher			1											1882 abgetr. ~~500~~											
	b.			Waschhaus	1/2		1/2																						
	c.			Scheune			1																						
	d			Sennhütte	1		1												6000										

Staatsarchiv Luzern A 1143/214

Brandassekuranz-Register der Gemeinde Hohenrain

Nro.	Lit.	Eigenthümer.	Benennung des Hofes oder Gutes.	Benennung der Gebäude.	Bauart. Stein.	Bauart. Riegel.	Bauart. Holz.	Dachung. Ziegel.	Dachung. Schindeln.	Dachung. Stroh.	Versicherungssummen. I. Klasse. Franken.	Versicherungssummen. II. Klasse. Franken.	Versicherungssummen. III. Klasse. Franken.	Veränderung der Versicherungssummen für die Erste Klasse. 1892	1894	1899	1900	1902	18	Zweite Klasse. 1877	1879	18	18	18	18	Dritte Klasse. 18	18	18	18
		~~Volksbank Hohenrain~~	Oberebersoll.																										
		Rebsamen Sebastian																											
225 38.		~~Rebsamen Paul~~		Haus u.			1		1			~~2000~~								~~4000~~	6000								
	a	~~Wilmer Ignaz Barbara~~		Scheune			1		1			~~1000~~																	
		Elmiger ~~Franz geb.~~	Wilmer Frau																										
226 39.		~~Kärle Xaver~~		Haus u. Anbau			1	1			7500																		
	a.	Doggwiler Rudolf " "		Scheune			1	1		×		~~1500~~				~~7500~~	9000												
40.		Elmiger ~~Josef~~ Johann		Haus			1	1			~~2000~~																		
	a.			Scheune			1	1			~~1000~~																		
227														~~7500~~				9000											
41.		" " "		Haus			1	1			~~1700~~																		
	~~a~~			Scheune							~~800~~																		
	a.			Bienenhaus			1	1										500											
228 42 u. 43.		~~Hermann Joseph~~ Odermatt Arnold ~~Estermann Xaver~~	Hirzehalden	Haus u. Anbau			1	1			~~14000~~				32000														
	a.			Scheune			1	1			~~8000~~																		
	b.			Waschhaus, Speicher u. Dörrofen	1			1			~~2000~~																		
	c.			Holzh. u. Trotte			1	1			~~2000~~																		
	d.			Neubau			1	1			~~2000~~																		
	e.			Hühnerzuchtgebäude			1	1																					
											41000	4500																	

Staatsarchiv Luzern A 1143/214

Brandassekuranz-Register der Gemeinde Hohenrain

Nro.	Lit.	Eigenthümer.	Benennung des Hofes oder Gutes.	Benennung der Gebäude.	Bauart. Stein.	Bauart. Riegel.	Bauart. Holz.	Dachung. Stein.	Dachung. Riegel.	Dachung. Holz.	Dachung. Ziegel.	Versicherungssummen. I. Klasse. Schiefer	Versicherungssummen. I. Klasse. Stroh	Versicherungssummen. II. Klasse. Franken.	Versicherungssummen. III. Klasse. Franken.	Versicherungssummen. Franken.	Veränderung der Versicherungssummen für die Erste Klasse. 1873	1876	1877	1879	1880	1891	Zweite Klasse. 1877	1879	18	18	18	18	Dritte Klasse. 18	18	18	18
		~~Volksbank Hohenrain~~	Oberebersoll.																													
		~~Rebsamen Sebastian~~																														
225 38.		~~Rebsamen Paul~~		Haus u.			1																~~4000~~	6000								
	a	~~Wilmer Ignaz Barbara~~		Scheune			1																									
		Elmiger ~~Frau geb.~~	Wilmer Frau																													
226 39.		~~Kärle Haver~~		Haus u. Anbau			1																									
	a.	Doggwiler Rudolf " "		Scheune			1																									
40.		Elmiger ~~Josef~~ Johann		Haus			1																									
	a.			Scheune			1														~~4000~~											
227																																
41.		" " "		Haus			1																									
	~~a~~			Scheune																	~~2500~~											
	a.			Bienenhaus			1																									
228 42 u. 43.		~~Hermann Joseph~~ Odermatt Arnold ~~Estermann Haver~~	Hirzehalden	Haus u. Anbau			1											~~22000~~	~~35000~~	~~37000~~												
	a.			Scheune			1											~~10000~~	14000													
	b.			Waschhaus, Speicher u. Dörrofen	1													3000														
	c.			Holzh. u. Trotte			1										3000															
	d.			Neubau			1											4000														
	e.			Hühnerzuchtgebäude			1															500										

Staatsarchiv Luzern A 1143/214

Brandassekuranz-Register der Gemeinde Hohenrain

Nro.	Lit.	Eigenthümer.	Benennung des Hofes oder Gutes.	Benennung der Gebäude.	Bauart. Stein.	Bauart. Riegel.	Bauart. Holz.	Dachung. Ziegel.	Dachung. Schindeln.	Dachung. Stroh.	Versicherungssummen. I. Klasse. Franken.	Versicherungssummen. II. Klasse. Franken.	Versicherungssummen. III. Klasse. Franken.	Veränderung der Versicherungssummen für die Erste Klasse. 1882	1883	1887	1888	1891	1902	Zweite Klasse. 1902	18	18	18	18	18	Dritte Klasse. 18	18	18	18
			Oberebersoll.																										
231	44.	~~Burkhart Johann~~ ~~Stierli Josef~~	Dörndlen	Haus		1		1			4000																		
	a.	Schurtenberger Kandid		Scheune			1	1			3000																		
232	45.	Villiger Josef. ~~Wermer Gebrüder Carl~~ ~~Brunner Anton~~		Haus mit Anbau			1	1			~~4000~~								7000										
	a.	" "		Scheune			1			1		~~5000~~								9000									
	b.	" "		Ökonomiegebäude			1	1			~~3000~~								4000										
	c			Lordenhütte			1	1											1500										
230	46.	Bühlmann ~~gb~~ Weller Frau	Aegertenweidli	Haus		1	1	1						~~1300~~	5000														
221	47.	Weber Alois Sattler	Oberebersol	Haus		1	1	1								~~1600~~	~~2000~~	4000											
											14000	5000																	

Staatsarchiv Luzern A 1143/214

Brandassekuranz-Register der Gemeinde Hohenrain.

Nro.	Lit.	Eigenthümer.	Benennung des Hofes oder Gutes.	Benennung der Gebäude.	Bauart. Stein.	Bauart. Riegel.	Bauart. Holz.	Dachung. Ziegel.	Dachung. Schindeln.	Dachung. Stroh.	Versicherungssummen. I. Klasse. Franken.	Versicherungssummen. II. Klasse. Franken.	Versicherungssummen. III. Klasse. Franken.
			Ottenhusen.										
245	1.	Bühlmann Leonz a. Pfl.	Gut	Haus u. Stall			1	1			6000		
	a.			Scheune			1			1		~~3000~~	
	b			Backofen		1			1		1000		
246	2.	Feer Johann Müller Kaspar Witwe Frau Arnold geb. Feer Frau	"	Haus u. Scheune	1				1		~~4000~~		
247	3.	~~Kopfli~~ Gebrüder Rey Alois.	Wohngut	Haus u. Scheune			1	1			~~6000~~		
	a			Scheune			1		1		1897 abgebrannt ~~2000~~		
	b.			Backofen u. Waschhaus		½	½	1			~~2000~~		
	c.		~~Gut~~	Scheune			1		1		~~4000~~		
	e			Schweinestall		1		1			500		
	g.			Schopfanbau				1897 abgebrannt			~~600~~		
249	4.	~~Lampart Joh.~~ Schnieper Kasp.		Haus		1		1			8000		
	a.	Lew Josef		Holzhaus u. Scheune			1	1			1000		
	b.			Scheune			1	1		x		~~6000~~	
	c.			~~Stall~~			1	1			~~600~~ 1901 abgebrannt.		
	d.			Altes Waschhaus			1	1			1500		
250	e.		d. Altes Waschhaus	Backofen		x	1	1			~~200~~ 1901 abgebrannt.		
	f	Marbach, Kant.		Gut Scheune			1		1		1873 s. No 62 ~~3000~~ gehegen		
	g.	Schnieper, K.		Schopfanbau			1				1500		
	h.										12800		
											26300	23200	

Veränderung der Versicherungssummen für die

Erste Klasse. 18 74	18 76	18 99	19 02	18	18	Zweite Klasse. 18 75	18 89	18 93	18 94	19 03.	18	Dritte Klasse. 18	18	18	18
							4500								
	4500														
										10000					
3000															
										6000					

Brandassekuranz-Register der Gemeinde Hohenrain.

Nro.	Lit.	Eigenthümer.	Benennung des Hofes oder Gutes.	Benennung der Gebäude.	Bauart. Stein.	Bauart. Riegel.	Bauart. Holz.	Dachung. Ziegel.	Dachung. Schindeln.	Dachung. Stroh.	Versicherungssummen. I. Klasse. Franken.	Versicherungssummen. II. Klasse. Franken.	Versicherungssummen. III. Klasse. Franken.
		Lampart Joh. Schneiders Knap	Ottenhusen.			1		1			1894 abgetragen	~~600~~	
252	6	Leu Obiger Josef Felix Johann Landwirth, Hospiz		Wohn. Haus		1		1				500	
252	f.	Leu Obiger Josef Köpfli Jakob Köpfli Josef Wirt Jakob Josef		Haus u. Scheune		1		1				1000	
253	8.	Weber Köpfli Miss Kaspar Jos Haver Wirt		Haus		1		1				3000	
	a			Scheune		1		1				1500	
253	9.	Obiger Weber Balthasar		Wirts-Haus		1		1				~~4000~~	
	a.			Oekon. mit Keller		1		1				2000	
	b.			Oekonomiegebäude	1			1				~~2500~~	
												13000	2100

Veränderung der Versicherungssummen für die Erste Klasse.						Zweite Klasse.						Dritte Klasse.			
18~~75~~	18~~76~~	18~~80~~	18~~94~~	19~~02~~	18	18	18	18	18	18	18	18	18	18	18

Brandassekuranz-Register der Gemeinde Hohenrain.

Nro.	Lit.	Eigenthümer.	Benennung des Hofes oder Gutes.	Benennung der Gebäude.	Bauart. Stein.	Bauart. Riegel.	Bauart. Holz.	Dachung. Ziegel.	Dachung. Schindeln.	Dachung. Stroh.	Versicherungssummen. I. Klasse. Franken.	Versicherungssummen. II. Klasse. Franken.	Versicherungssummen. III. Klasse. Franken.
		~~Meyer Kaspar Wüest~~	Ottenhusen.										
		~~Käpfli Jakob~~ ~~Bürgerhaus Hohenrain~~		Wohnhaus	1			1					
107	10.	~~Kaiserei-Genossenschaft Ottenhusen~~		Scheune			1		1			~~1500~~	
	a.	~~Hürlimann Jakob~~ ~~Meyer Kunstschmied~~		Schmiede			1			1		~~300~~	
	10	~~Obige~~ ~~Hürlimann Jakob Erben~~		13 Jucharten									
255	12.	Kaspar Haver		Wohnhaus		½	½	½	½			2500	
	13.	Lustenberg Franz ~~Frey Josef~~ ~~Wandeler Josef~~		Wohnhaus		1			1			~~1000~~	1879 erbaut
	14.	~~Widmer Martin~~ ~~Arost Gebrüder~~		Wohnhaus		1		1				~~2200~~	1879 erbaut
	a.	~~Späni, Karl~~		Scheune		1		1				~~700~~	vorbrannt
256	15.	~~Felix Johann~~ ~~Hab. Hauptmann~~ ~~Schmidli Wilhelm~~ ~~Baumeler Leo.~~ ~~Schmidli Franz gal. Kleinjogg~~ Huber Familie		Wohnhaus		1		1				~~1000~~	
												10000	

Veränderung der Versicherungssummen für die																	
Erste Klasse.							Zweite Klasse.							Dritte Klasse.			
1897	1898	18	18	18	18		1870	1884	1897	1898	1899	18		18	18	18	18
~~10000~~	12000																
							~~1000~~	1896 abgetrennt.									
							1896 abgetrennt ~~700~~										
							~~500~~										

Brandassekuranz-Register der Gemeinde Hohenrain.

Nro.	Lit.	Eigenthümer.	Benennung des Hofes oder Gutes.	Benennung der Gebäude.	Bauart. Stein.	Bauart. Riegel.	Bauart. Holz.	Dachung. Ziegel.	Dachung. Schindeln.	Dachung. Stroh.	Versicherungssummen. I. Klasse. Franken.	II. Klasse. Franken.	III. Klasse. Franken.
		~~Bösch Wendelin~~	Ottenhusen.										
157	16.	~~Aost Jos~~ ~~Peter Nikodemus~~ Meier Joh & Johann		Haus		/		/				1200	
158	17.	~~Eggerschwiler Josef~~ ~~Bühlmann Joh Georg~~ Felix Candid		Haus, Holzhaus u Scheune	1/3	1/3	1/3	/			~~4500~~		
	a			Scheune	/		/	/			~~3000~~ 8500 ~~6500~~ 7500		
		Huber J. G.											
183	18.	~~Meiers Gebrüder~~		Haus u. Anbau	/		/				~~4500~~		
	a.	~~Elise Aeschbacher~~		Scheune		/			/			2500	
	b.			~~Holzhütte u. Schweinestall~~	/		/				~~600~~		
159	19.	~~Hermann Buchmüller Adam~~ ~~Wachtmeister Jos~~ ~~Aberhans Balthas~~ ~~Bühlmann Fridolin~~ ~~Fuller Handels~~ ~~Fellmann Franz Xaver~~ ~~Habermacher Familie~~		Ausgezogen u Scheune u Werkstatt		/	/	+				~~2500~~	
	20.	~~Bühlmann Joh Georg~~ ~~Frey Xaver~~ ~~Aberhans Balthasar~~ ~~Müller Konrad~~ ~~Rohrmoser Franz geb Roos~~ ~~Schillig Karl~~ ~~Hans Joseph~~ Züsli Elisa.		Haus Scheune Ausgezogen u Scheune		/ / / /						~~1000~~ ~~700~~	2500	
											15100	6200	

Veränderung der Versicherungssummen für die

Erste Klasse. 18 74	18 77	18 80	18 91	18 92	18	Zweite Klasse. 18	18	18	18	18	18	Dritte Klasse. 18	18	18	18
			8500												
			~~6500~~	7500											
8000															

Brandassekuranz-Register der Gemeinde Hohenrain.

Nro.	Lit.	Eigenthümer.	Benennung des Hofes oder Gutes.	Benennung der Gebäude.	Bauart. Stein.	Bauart. Ziegel.	Bauart. Holz.	Dachung. Ziegel.	Dachung. Schindeln.	Dachung. Stroh.	Versicherungssummen. I. Klasse. Franken.	Versicherungssummen. II. Klasse. Franken.	Versicherungssummen. III. Klasse. Franken.
		Gilli Alois.	Ottenhusen.										
261	21.	~~Bühlmann-Kaspar~~ ~~Müller Daniel~~		Haus Nr. 1 Hohenrain		1		1	1			~~2000~~	
	a.	~~Alois Jakob Ifrainer~~				1		1	1			~~1500~~	
262	22.	~~Lüscher-Kaspar Erben~~		Haus			1		1				
	a.	Fidler-Kaspar Frau		Hohenrain			1		1			1000	
263	23. 24.	Matter Josef Carl		½ Haus		1		1				800	
	a.			Hohenrain		1		1			~~500~~		
	24.	~~Schumacher Josef~~ ~~Schatz Barbara~~ Matter Carl.		½ Haus		1		1				~~500~~	
264	25.	~~Arnold Hans~~ ~~Bachmann Hans~~ Felder Jok.		½ Haus		1		1				~~3000~~	
265	26.	Wipfrächtiger ~~Kistler~~ ~~Kistler Joseph~~	Joh. Joseph Fidler Sebastian	Haus		1		1					
266	27.	Felix Joseph	Nr. 27a.	Hohenrain		1		1			600		
	a.		Nr. 27 Lenzburg-Fidler Frau	Haus		1		1					
											1100	9300	

Veränderung der Versicherungssummen für die

Erste Klasse. 18 72	18 92.	18 93	18	18	18	Zweite Klasse. 18 77	18 97	18 99	18	18	18	Dritte Klasse. 18	18	18	18
								5500							

Brandassekuranz-Register der Gemeinde Hohenrain

Nro.	Lit.	Eigenthümer.	Benennung des Hofes oder Gutes.	Benennung der Gebäude.	Bauart. Stein.	Bauart. Riegel.	Bauart. Holz.	Dachung. Ziegel.	Dachung. Schindeln.	Dachung. Stroh.	Versicherungssummen. I. Klasse. Franken.	Versicherungssummen. II. Klasse. Franken.	Versicherungssummen. III. Klasse. Franken.	Veränderung der Versicherungssummen für die Erste Klasse. 1903	18	18	18	18	18	Zweite Klasse. 1878	18	18	18	18	18	Dritte Klasse. 18	18	18	18
			Ottenhusen.																										
		Schwendimann Josef																											
		~~Villiger Caspar~~																											
		~~Hödel Jos. Xaver~~																											
268	31.	~~Honauer Ferdinand~~	"	Haus u. Scheune		1/2	1/2	1			~~4000~~			9000															
	a.	~~Frehling Jost~~		Holzhaus mit Schweinstall			1	1																					
		~~Leu J. G. Deamann~~																											
		~~Lobenz Ferdinand~~.																											
		~~Wiss Joseph~~																											
269	32.	~~Anderhub Alois~~		Haus u. Scheune			1	1			~~2500~~																		
		~~Sefer Daniel~~																											
		~~Felix Candid, Sohn~~.																											
	a	Fleischli Alois		Magenschopf			1	1																					
270	33.	Honauer ~~Josef~~ Gebr.		Haus			1	1			~~4000~~																		
	~~a~~	"	"	Scheune u. Nebenbau			1	1/2		1/2	~~2500~~									8500									
	b	"	"	Säge IV Cl.			1	1												[illegible]									
											13000																		

Staatsarchiv Luzern A 1143/214

Brandassekuranz-Register der Gemeinde Hohenrain

Nro.	Lit.	Eigenthümer.	Benennung des Hofes oder Gutes.	Benennung der Gebäude.	Bauart. Stein.	Bauart. Riegel.	Bauart. Holz.	Dachung. Stein.	Dachung. Riegeln.	Dachung. Holz.	Versicherungssummen. I. Klasse. Ziege	I. Klasse. Schin	I. Klasse. Stroh	II. Klasse. Franken.	III. Klasse. Franken.	Franken.	Veränderung der Versicherungssummen für die Erste Klasse. 1873	1883	1885	1886	1898	1901	Zweite Klasse. 1878	18	18	18	18	18	Dritte Klasse. 18	18	18	18
			Ottenhusen.																													
		Schwendimann Josef																														
		~~Villiger Caspar~~																														
		~~Hodel Jos. Xaver~~																														
268	31.	~~Honauer Ferdinand~~	"	Haus u. Scheune		1/2	1/2	1											~~7000~~			~~8000~~										
	a.	~~Prehling Jost~~		Holzhaus mit Schweinstall			1	1														700										
		~~Leu J. G. Deamann~~																														
		~~Lobenz Ferdinand~~.																														
		~~Wiss Joseph~~																														
269	32.	~~Anderhub Alois~~		Haus u. Scheune			1										~~5000~~				~~7000~~											
		~~Sefer Daniel~~																														
		~~Felix Candid, Sohn~~.																														
	a	Fleischli Alois		Magenschopf			1	1												200												
270	33.	Honauer ~~Josef~~ Gebr.		Haus			1	1																								
	~~a~~	"	"	Scheune u. Nebenbau			1	1/2															8500									
	b	"	"	Säge IV Kl.			1	1										~~3000~~ auf 1. Jänner 1901 in IV Kl. versetzt.														

Staatsarchiv Luzern A 1143/214

Brandassekuranz-Register der Gemeinde Hohenrain.

Nro.	Lit.	Eigenthümer.	Benennung des Hofes oder Gutes.	Benennung der Gebäude.	Bauart. Stein.	Bauart. Ziegel.	Bauart. Holz.	Dachung. Ziegel.	Dachung. Schindeln.	Dachung. Stroh.	Versicherungssummen. I. Klasse. Franken.	Versicherungssummen. II. Klasse. Franken.	Versicherungssummen. III. Klasse. Franken.
			Ottenhusen.										
Nro. 34.		Winiger ~~Friedolin~~ Josef ~~Franz~~ Franz. ~~Hofbauer~~		Haus & Nebengebäude		1	1	1			~~17500~~		
	a.			Scheune		1	1				~~4500~~		
	b.			~~Schmiede~~ Waschhaus Mgd.									
	c			Halle & Keller	1		1				5100		
				Lokalisierungsgebäude	1		1	1					
		Gürber ~~Fg. Josef~~ Franz Jos. ~~Hofbauer~~											
Nro 37.		Buchmann Andreas.		Haus &		1	1				2200		
	a.	~~Zelbing Josef~~		Scheunen		1		1			800		
		~~Bucher Melch.~~											
		~~Suitbert Georg Widmer Martin~~											
		~~Fleischlin Melchior~~											
Nro 38.		~~Huber Jakob Hafner~~ Franz Jos.		Haus &		1	1				2000		
	a.	Gürber ~~Hofbauer~~ ~~Fg. Jos.~~		½ Scheunen		1		1			800		
											27100	5800	

Veränderung der Versicherungssummen für die	Erste Klasse.						Zweite Klasse.						Dritte Klasse.			
	18 ~~97~~	18 97	19 03.	18	18	18	18	18	18	18	18	18	18	18	18	18
	22000															
	~~17500~~		25,000													
		1500														

Staatsarchiv Luzern A 1143/214

Brandassekuranz-Register der Gemeinde Hohenrain.

Nro.	Lit.	Eigenthümer.	Benennung des Hofes oder Gutes.	Benennung der Gebäude.	Bauart. Stein.	Bauart. Ziegel.	Bauart. Holz.	Dachung. Ziegel.	Dachung. Schindeln.	Dachung. Stroh.	Versicherungssummen. I. Klasse. Franken.	Versicherungssummen. II. Klasse. Franken.	Versicherungssummen. III. Klasse. Franken.
			Ottenhusen.										
277 39.		~~Johann Wolfisberg~~ ~~Weber Jakob~~		Haus		1		1				600	
	a.	Winiger Jos. & Franz. ~~Hausen~~		Hüsli		1		1				200	
276 40.		~~Walter~~ Kaspar ~~Sebastian~~ Markus.		Haus		1		1				800	
		Bühler ~~Franz jos.~~ Zurmühle Frau ~~Schumacher Alois~~											
278 41.		~~Jost Josef~~ ~~Ehefrau~~ Pfarrer Joh. ~~Schmidli Philipp~~ Schmidli Philipp ~~Bühler Frau~~		Haus		1		1				700	
271 42.		Winiger ~~Friedolin~~ Josef & Franz ~~Kirchgasser~~		Haus & Hüsli		1	1/2		1/2			7000	8000
279 43.		~~Felix Xaver Schmid~~ Felix Xaver ~~Meier Josef~~ ~~Brügger Jos~~. Josef.		Haus	1	1	1				4000		
280 44.	a.	~~Ludwig Theiler~~ ~~Meier Ludwig~~, Schmid Buchmann Jakob		Haus & Schmide		1/2	1/2	1			5000		
											9000	9300	

Veränderung der Versicherungssummen für die

Erste Klasse.						Zweite Klasse.						Dritte Klasse.			
18 82	18 91	18 92	18 95	19 01	18	18	18	18	18	18	18	18	18	18	18

Brandassekuranz-Register der Gemeinde Hohenrain

Nro.	Lit.	Eigenthümer.	Benennung des Hofes oder Gutes.	Benennung der Gebäude.	Bauart. Stein.	Bauart. Riegel.	Bauart. Holz.	Dachung. Ziegel.	Dachung. Schindeln.	Dachung. Stroh.	Versicherungssummen. I. Klasse. Franken.	Versicherungssummen. II. Klasse. Franken.	Versicherungssummen. III. Klasse. Franken.	Veränderung der Versicherungssummen für die Erste Klasse. 1872	1882	1899	18	18	18	Zweite Klasse. 1887	1894	18	18	18	18	Dritte Klasse. 18	18	18	18
			Ottenhusen.																										
281 45.		Habermacher ~~Gebr.~~ Familie ~~Heinrich~~		Haus			1	1			10000																		
	a.			Scheune			1			1		5000																	
	b.			Speicher			1	1			500																		
	c.			Waschhaus	1			1			500																		
282 46.		~~Eiger~~ Villiger Peter		Haus u. Holzhaus			1	½		½																			
	~~a.~~	"		Scheune			1			1		~~5000~~								~~7000~~	7500								
	~~b.~~	"		~~Holzhaus~~			1		1			~~1000~~	1898 abgetr.																
	c.	"		Speicher u. Seuhütte	½		½	1			1500																		
	d.			Scheune			1	1								13000													
		~~Haab J. J.~~																											
		~~Koller Robert.~~																											
284 48.		~~Weber Gebrüder~~	Oberfeld	Haus			1	1			~~3500~~			4400															
	a.	Esterman Andr.		Scheune			1	1 ~~½~~		~~½~~		~~3000~~			5000														
	b.			Nebengebäude			1	1			600																		
		~~Emmenegger Anton~~																											
		~~Rölli Josef~~																											
287 49.		~~Zweichen Lenz~~																											
		Müller Peter ~~Mitherten~~	vorder Kramis	Haus		1		1			4000																		
	a.	~~Brunner Niclaus.~~		Scheune			1			1		2000																	
	b.	~~Hänseler Oswald.~~		Waschhaus	1			1			500																		
		~~Hänseler Frau geb. Schwarzenberger~~																											
											21100	16000																	

Staatsarchiv Luzern A 1143/214

Brandassekuranz-Register der Gemeinde Hohenrain

Nro.	Lit.	Eigenthümer.	Benennung des Hofes oder Gutes.	Benennung der Gebäude.	Bauart. Stein.	Bauart. Riegel.	Bauart. Holz.	Dachung. Ziegel.	Dachung. Schindeln.	Dachung. Stroh.	Versicherungssummen. I. Klasse. Franken.	Versicherungssummen. II. Klasse. Franken.	Versicherungssummen. III. Klasse. Franken.	Veränderung der Versicherungssummen für die Erste Klasse. 1877	1897	1899	18	18	18	Zweite Klasse. 1877	1897	1899	18	18	18	Dritte Klasse. 18	18	18	18
		Brunner Leonz.	Ottenhusen.																										
288. 50.		~~Weber Joseph~~ ~~Weber Xaver~~	ober Kramis	Haus u. Scheune			1	1			~~4000~~			4500															
	a.	~~Inneichen Leonz~~		Scheune			1			1		~~3000~~								4000									
290. 51.		Weber ~~Franz~~ Gschstr.	Kramis	v. Schweinschaune u. Vorttpart Haus			1	1			~~5000~~				7000														
	a.			Scheune ~~u. Vorttr~~			1			1		~~4000~~									7500								
	b.			Holzh. u. Schweinst.			1	1			1000																		
	c.			Seuhütte, Waschhütte u. Keller	1			1			3000																		
289. 52.		~~Weber Josef~~ Anderhub Jacob	Kramis	Haus			1	1			6000																		
	a.			Scheune			1			1		4000																	
	b.			Speicher u. Dörrofen	1			1			2000																		
	c.			Holzhaus und Schweinst.			1	1			1000																		
291. 53.		Stadelman Robert. ~~Stecker Josef~~ ~~Weber Jos. Leonz~~ ~~Schopp Johann~~	Kramis	Haus mit Anbau			1	1			~~5000~~					7000													
	a.	~~Scherer, Brudern~~ ~~Martin~~		Scheune			1			1		~~2800~~										4000							
	b.	~~Wanner Josef~~		Waschhaus	1			1			400																		
											27400	13800																	

Staatsarchiv Luzern A 1143/214

Brandassekuranz-Register der Gemeinde Hohenrain.

Nro.	Lit.	Eigenthümer.	Benennung des Hofes oder Gutes.	Benennung der Gebäude.	Bauart. Stein.	Bauart. Riegel.	Bauart. Holz.	Dachung. Ziegel.	Dachung. Schindeln.	Dachung. Stroh.	Versicherungssummen. I. Klasse. Franken.	Versicherungssummen. II. Klasse. Franken.	Versicherungssummen. III. Klasse. Franken.
			Ottenhusen.										
293	54.	Frischkopf Hover ~~Jakob~~	Tannmoos	Haus mit Anbau			1	1⅛	⅞			~~2500~~	
	a.			Scheune			1	1⅛	⅞			~~2500~~	
	b.			Holzhaus			1	1⅛	⅞			~~500~~	
	c.			Abtritt Häuschen mit Mistkatz			1	1					
294	56.	Frischkopf Jakob	Tannhaus	Haus mit Schmiedhaus			1	1⅛	½			~~2500~~	
	a.			Scheune			1	1⅛	½			~~3000~~	
	b.			Abtritt Waschhaus Holzhütte			1	1			1000		
292	57.	~~Moser Jacob~~ ~~Hasenbühler Joseph~~ ~~Hasenbühler Josef~~ ~~Egle Josef~~	Hinter Knonau	Haus			1	1			~~2800~~		
	a.			Scheune			1	1			~~700~~		
299	58.	~~Kunzpeager Josef~~	Steinhof	Haus			1	1			2000		
	a.	Hocker Fridolin		~~Scheune~~			+			+	1892 abgebrannt.	~~1000~~	
	b.			Hütte			1	1					
58.	b.												
											6500	12700	

Veränderung der Versicherungssummen für die

Erste Klasse. 1872	1877	1879	1889	1897	1903	Zweite Klasse. 1874	1879	18	18	18	18	Dritte Klasse. 18	18	18	18
		6000				~~4500~~									
		6000				~~4500~~									
		700				~~700~~									
		1000													
		~~6000~~		8000		~~6000~~									
				10000		~~6000~~	7000								
		~~5000~~		8000											
		~~4000~~	7000		4000										

Staatsarchiv Luzern A 1143/214

Brandassekuranz-Register der Gemeinde Ohmstein.

Nro.	Lit.	Eigenthümer.	Benennung des Hofes oder Gutes.	Benennung der Gebäude.	Bauart. Stein.	Bauart. Riegel.	Bauart. Holz.	Dachung. Ziegel.	Dachung. Schindeln.	Dachung. Stroh.	Versicherungssummen. I. Klasse. Franken.	Versicherungssummen. II. Klasse. Franken.	Versicherungssummen. III. Klasse. Franken.
			Ottenhusen.										
ys. 59.		~~Jenny~~ Jemmich ~~Josef~~											
		~~Esher~~	Rainbaus	Haus & Holzschopf		½	½	1			5000		
	a.	~~Bühlman Joh.~~		Hausen			1			1	3500		
		~~Hilliger Familie~~											
		Schmid-Meyer Frau											
		Schipfer Leonz											
ys. 60.	~~b.~~ a	~~Imahorn Johann~~	Hausmatt	Haus &			1	1			~~1800~~ 3		
	a	~~Feusi Felix~~		Hausen			1	1			~~300~~ 3		
		~~Imahorn Gallus~~											
		für meinen Pinzgauer Nr. 30		Filial-Kapelle		1		1			1000		
		~~Müller Carl~~											
		Karl											
285	61.	~~Felix Johann Nikolaus~~	Ohmsfeld	Haus & Hausen			1	1			~~4000~~		
		~~Zellweger Dominik~~											
		~~Hofmann Sebastian~~											
		Hofmann Sebastian											
		Hofmann Sebastian											
		Hofmann Sebastian

Brandassekuranz-Register der Gemeinde Hohenrain.

Nro.	Lit.	Eigenthümer.	Benennung des Hofes oder Gutes.	Benennung der Gebäude.	Bauart. Strim.	Bauart. Ziegel.	Bauart. Holz.	Dachung. Ziegel.	Dachung. Schindeln.	Dachung. Stroh.	Versicherungssummen. I. Klasse. Franken.	II. Klasse. Franken.	III. Klasse. Franken.
2/3 64.		~~Fleischli Melch.~~ Reinert Jost Sohn	Ottenhusen.	Haus mit Scheune			1	1					
65		Polizeigemeinde		Backofen			1	1					
			Unter Ebersoll.										
326 1.		Elmiger ~~Josef Gastpard~~ Mauriz.		1. Haus u. Scheune			1	1			~~18000~~		
	a.		"	2 Scheune			1			1		~~2000~~	
	b.		"	3 Häuschen u. Keller		½	½	1			3000		
	c.		"	4. Waschh. u. Häuschen		½	½	1			3000		
	d.		"	5 Holzhütte			1	1			500		
	lit.	andere Assekuranzgebäude											
	e.	"	Xaver.	2 Scheune			1	1			~~12000~~		
328	f.		"	1 Haus u. Scheune			1	1			~~10000~~		
	g.	"	"	Schopf mit Schweinestall u. Tenne									
				Stall u. Tenne	1		1	1					
~~2.~~		Elmiger Xaver.		~~Haus u. Scheune~~			1	1			~~5500~~		
	~~b.~~	" "		~~Scheune~~			1			1	1892 abgetragen ~~3000~~		
2	b.	" "		Waschhaus u. Tenne		½	½	1			1000		
"	c.	" "		3 Waschhaus		1	1			1			
"	d.			25 Lohnhütte			1	1					
~~21~~	~~b.~~	Elmiger Mauriz		Scheune	1		1	1					
											53000	11000	

Veränderung der Versicherungssummen für die Erste Klasse.						Zweite Klasse.						Dritte Klasse.			
18 72	18 73	18 75	18 79	18 85.	18 86	18 ~~80~~	18	18	18	18	18	18	18	18	18
18 ~~87~~	18 89	18 92	18 93	18 94	~~1902~~										

Brandassekuranz-Register der Gemeinde Hohenrain.

Nro.	Lit.	Eigenthümer.	Benennung des Hofes oder Gutes.	Benennung der Gebäude.	Bauart. Stein.	Bauart. Riegel.	Bauart. Holz.	Dachung. Stein Ziegel.	Dachung. Riegel Schindeln.	Dachung. Holz. Stroh.	Versicherungssummen. I. Klasse. Franken. Ziegel	I. Klasse. Schin	I. Klasse. Stroh	II. Klasse. Franken.	III. Klasse. Franken.	Franken.
273 64.		~~Fleischli Melch.~~ Reinert ~~Jost~~ Josef	Ottenhusen.	Haus und Scheune			1									
65		Polizeigemeinde		Spritzenhaus			1									
			Unter Ebersoll.													
326 1.		Elmiger ~~Gebrüder~~ ~~Josef~~ ~~Großrath~~ Mauriz.		1. Haus u. Schweinst.			1									
	a.		"	2 Scheune			1									
	b.		"	3 Speicher u. Keller	½		½									
	c.		"	4. Waschh. u. Speicher	½		½									
	d.		"	5 Holzhaus			1									
	h	unten Käsereigebäude														
	e.	"	Xaver.	2 Scheune			1									
328	f.		"	1 Haus u. Schweinscheune			1									
	g.	"	"	Holzhaus mit Schweinställe u. Trotte	1		1									
~~2.~~		Elmiger Xaver.		~~Haus u. Schweinst.~~			1									
	~~a.~~	" "		~~Scheune~~			1									
2	b.	" "		Waschhaus u. Sennerei	½		½									
"	c.	" "		3 Waschhaus	1	1										
"	d.			25 Ladenhütte			1									
~~2~~ 1	h.	Elmiger Mauriz		Käsereigebäude	1		1									

Veränderung der Versicherungssummen für die

Erste Klasse. 1872	1873	1875	1879	1885.	1886	Zweite Klasse. 1880	18	18	18	18	18	Dritte Klasse. 18	18	18	18
~~5000~~	7000														
			1000												
		~~20000~~													
						10000									
					14000										
				4000											

Staatsarchiv Luzern A 1143/214

Brandassekuranz-Register der Gemeinde Hohenrain.

Nro.	Lit.	Eigenthümer.	Benennung des Hofes oder Gutes.	Benennung der Gebäude.	Bauart. Stein.	Bauart. Riegel.	Bauart. Holz.	Dachung. Ziegel.	Dachung. Schindeln.	Dachung. Stroh.	Versicherungssummen. I. Klasse. Franken.	Versicherungssummen. II. Klasse. Franken.	Versicherungssummen. III. Klasse. Franken.
		Unterebersoll.											
		Geschw.											
329 3.		Rast Gebrüder ~~Jakob~~		Haus		1		1			1887 abgeschätzt ~~1900~~		
5.e	a.	Melken		Scheune		1		1			500		
5.d.	b.			Waschhaus	1			1			200		
4.		" "		Haus		1			1		1887 abgeschätzt ~~1900~~		
5.e 329.	a.			Scheune		1			1			1200	
		Geschw.											
329 5.		Rast Gebrüder ~~Jakob~~		Haus u. Oekonomie		1		1			1874 abgeschätzt ~~3000~~		
5.a	a.			Scheune		1		1			~~10000~~		
5	b		Nr 5 —	Hans, Oekonomie Stallung u. Trotte		1		1					
5b	c			Remisen, Lauben u. Hütte		1		1					
331 6.		Leu Josef Gebrüder		Haus, Trotte u.									
				Oekonomie		1		1			~~10000~~		
	a.			Scheune		1			1			~~8000~~	
	b.			Waschhaus		1		1			1200		
	c.			Dörrofen	1			1			~~200~~		
											36100	15000	

Veränderung der Versicherungssummen für die																
Erste Klasse.							I. ~~Zweite~~ Klasse.					II. ~~Dritte~~ Klasse.				
18 ~~76~~	18 ~~78~~	18 ~~88~~	18 ~~89~~	18 91	~~1900~~	1903	18	18	18	18	18	18 ~~76~~	18	18	18	

Brandassekuranz-Register der Gemeinde Hohenrain

Nro.	Lit.	Eigenthümer.	Benennung des Hofes oder Gutes.	Benennung der Gebäude.	Bauart. Stein.	Bauart. Ziegel.	Bauart. Holz.	Dachung. Ziegel.	Dachung. Schindeln.	Dachung. Stroh.	Versicherungssummen. I. Klasse. Franken.	Versicherungssummen. II. Klasse. Franken.	Versicherungssummen. III. Klasse. Franken.
			Unterebersoll.										
~~Nro.~~		~~Lei Josef~~		~~Zugehäuschen~~ Haus			1	1			~~2500~~ 1800 abgebrannt		
333	10.	~~Weber Josef~~ Obige. ~~Eberle Bernard.~~ Bossart-Steinmann Frau		Haus			1	1			~~3000~~		
11		Obige. ~~Weber Josef~~ ~~Eberle Bernard.~~		Haus			1	1			~~2000~~		
334	13.	~~Schmid~~ Schneider Martin Scherer Jakob		Haus, Trotte u.									
				Wohnung			1	1			10000		
	a.			Scheune			1	1		1		~~6000~~	
	b.			Trotte			1	1			1000		
	c.			Waschhaus	1			1			200		
											18700	6000	

Veränderung der Versicherungssummen für die

Erste Klasse. 18 91	18 94	18 ~~00~~	18	18	18	Zweite Klasse. 18	18	18	18	18	18	Dritte Klasse. 18	18	18	18
6000															

Brandassekuranz-Register der Gemeinde Hohenrain.

Nro.	Lit.	Eigenthümer.	Benennung des Hofes oder Gutes.	Benennung der Gebäude.	Bauart. Stein.	Bauart. Riegel.	Bauart. Holz.	Dachung. Ziegel.	Dachung. Schindeln.	Dachung. Stroh.	Versicherungssummen. I. Klasse. Franken.	Versicherungssummen. II. Klasse. Franken.	Versicherungssummen. III. Klasse. Franken.	Veränderung der Versicherungssummen für die Erste Klasse. 1876.	1888	1888	18	18	18	Zweite Klasse. 1876	1896	1899	18	18	18	Dritte Klasse. 18	18	18	18
			Unterebersoll.																										
334 15.		Leu Josef Gebrt	Neumatt	Haus u. Nebengebäude			1	1			~~8000~~			~~10000~~	12,000														
	a.			Scheune			1	1		x		~~5000~~				10,000				~~7000~~									
	b.			Waschhaus	1			1			~~1000~~			4000															
337 16.		~~Habermacher Jak.~~ Yemi Franz.	~~Schwest.~~ Moos	Haus, Schweinpälle u. Holzhaus			1	1			14000																		
	a.			Scheune			1			1		~~5000~~										8000							
336 18.		Doman Joh. & ~~Georg~~	Michael Moos	Haus u. Holzhaus			1	1			7000																		
	a.			Scheune			1			1		~~5500~~									8000								
	b.			Sennerei	1			1			1500																		
											31500	15500																	

Staatsarchiv Luzern A 1143/214

Brandassekuranz-Register der Gemeinde Hohenrain

Nro.	Lit.	Eigenthümer.	Benennung des Hofes oder Gutes.	Benennung der Gebäude.	Bauart. Stein.	Bauart. Ziegel.	Bauart. Holz.	Dachung. Ziegel.	Dachung. Schindeln.	Dachung. Stroh.	Versicherungssummen. I. Klasse. Franken.	Versicherungssummen. II. Klasse. Franken.	Versicherungssummen. III. Klasse. Franken.
			Unteraberzoll.										
338 19.		Caspar Sein Schwiegersohn	Hofmann	Haus & Scheune			1	1/2		1/2		2500	
	a.		Hofstatt	Scheune			1			1		2000	
340 20.		Bachman Christian Hofbesitzer											
		Josef	Unterwerchschiffel	Haus			1	1				5000	
	a.			Scheune	1		1	1		X		~~5000~~	
	b.			Wohnhaus & Stadel	1			1			2500		
	c			Schweinestall	1			1					
335 21.		Stocker Joh. Haus Koch & Baa Müller Johann Wtw.		Haus & Scheune			1	1				7000	
339 22.		Katholisches Gebäude Haus Josef	Pfarrhaus	Haus			1	1				4500	
	a.	Räber Christen Furrer Joh. Sigrist Josef. Müller Caspar Dexter Bernard Sager Caspar		Scheune			1	1		X		1806 Nbl ~~2000~~	
											14000	14500	

Veränderung der Versicherungssummen für die

Erste Klasse.						Zweite Klasse.						Dritte Klasse.			
18 72	18 88	1900	18	18	18	18	18	18	18	18	18	18	18	18	18
		13000													
500															

Recapitulation.

Latus		I. Classe.	II. Classe.
"	1.	53000	11000
"	2.	10000	f600
"	3.	19200	22300
"	4.	32000	10300
"	5.	12000	f200
"	6.	19800	13200
"	f.	9000	5800
"	8.	8000	10000
"	9.	20600	6000
"	10.	29100	8800
"	11.	14600	12600
"	12.	10000	6000
"	13.	18f00	10200
"	14.	12500	4000
"	15.	22300	5800
"	16.	69300	4000
"	17.		10f00
"	18.	3000	9400
"	19.	10500	11901
"	20	28f00	9200
"	21.	42200	
"	22.	8500	10400
"	23.	1200	10500
"	24.	21600	9400
"	25.	—	8600
"	26.	28500	14600
"	2f.	2f800	10000
"	28.	26100	10000
"	29.	6000	6000
"	30.	36f00	6000
"	31.	17300	20,600
Latus fr.		618400	292100

Latus		I. Classe.	II. Classe.
Transport.		618400	292100
"	32.	50800	22000
"	33.	9000	5000
"	34.	53500	
"	35.	110000	
"	36.	26800	12900
"	3f.	4400	12800
"	38.	1900	13f00
"	39.	29400	ff00
"	40.	8000	4100
"	41.	6f00	5f00
"	42.	21100	4200
"	43.	41000	4500
"	44.	14000	5000
"	45.	26300	23200
"	46.	13000	2100
"	4f.		10000
"	48.	15100	6200
"	49.	1100	9300
"	50.	13000	—
"	51.	2ff00	5800
"	52.	9000	9300
"	53.	21100	16000
"	54.	2f400	13800
"	55.	6500	12f00
"	56.	25100	
"	5f.	53000	11,000
"	58.	36100	15000
"	59	18f00	6000
"	60.	31500	15500
"	61	14000	14500
Total fr.		1333600	560100

Zusammenzung des Versicherungskapitals und Berechnung des Steuerbetreffnisses.

		Versicherungs-Summe. I. Klasse. Fr. 1.	II. Klasse. Fr. 1. 20.	III. Klasse. Fr. 1. 50.	Total. Fr.	Steuer-Betreffniß. Fr.	Rp.
Auf 1 Jänner 1871		1333,600	560,100		1893,700	2005	72
	Zuwachs	41,100					
	Abgang		2100				
Do 1872		1374,700	558,000		1932,700	2044	30
	Zuwachs	30600					
	Abgang		3400				
Auf 1 Jänner 1873		1403300	554,600	—	1959900	2070	22
		35900	27,000				
Auf 1. Jänner 1874		1441,200	581,600		2,022,800	2139	12
	Zuwachs	8100	5500				
Do 1875		1449,300	587,100		2036,400	2153	72
	Zuwachs	40,500	5500				
Auf 1. Jänner 1876		1489,800	592,600		2,082,400	2200	92
	Zuwachs	11750					
	Abgang		24,700				
Auf 1. Jänner 1877		1668,050	567,700		2,115,950	2239	53
	Zuwachs	60500					
	Abgang		13,400				
Auf 1 Jänner 1878		1668550	554,500		2223,050	2333	95
	Zuwachs	35750					
	Abgang		15100				
" 1. " 1879		1704300	539400		2243,700	2351	58
	Zuwachs	89300					
	Abgang		10400				
Do 1880		1763600	529000		2292600	2398	40
	Zuwachs	3200					
	Abgang		2300				
Do 1881		1766800	526700		2293500	2398	84
	Zuwachs	17,700					
	Abgang		10000				
Do 1882		1784500	516700		2,311,200	2404	57
	Zuwachs	17200	2100				
Do 1883		1801700	518800		2320500	2424	26
	Zuwachs	17500					
	Abgang		28300				
Do 1884		1819200	490500		2309700	2407	80
	Zuwachs	31500					
	Abgang		2800				
Do 1885		1850700	487700		2338400	2435	94

Staatsarchiv Luzern A 1143/214

Zusammenzug des Versicherungskapitals und Berechnung des Steuerbetreffnisses.

		Versicherungs-Summe. I. Klasse. Fr. 1.	II. Klasse. Fr. 1. 20.	III. Klasse. Fr. 1. 50.	Total. Fr.	Steuer-Betreffniß. Fr.	Rp.
Anf 1. Januar 1885		1850700	427500		2338400	2435	94
	Zuwachs	33200					
	Abgang		7500				
Do 1886		1883900	480200		2364100	2460	14
	Abgang	3100					
	Zuwachs		1500				
Do 1887		1899200	481700		2362500	2458	84
	Zuwachs	49600					
	Abgang		11800				
		1938400	469900		2400300	2494	28
	Zuwachs	37800	9000				
Do 1889		1968200	478900		2447100	2542	88
	Zuwachs	2800	2300				
Dito 1890.		1971000	481200		2452200	2548	44
	Zuwachs	26900					
Dito 1891		1997900	481200		2479100	2575	34
	Zuwachs	8000					
Dito 1892		2005900	481200		2487100	2583	34
	Zuwachs. Abgang	17100	10600				
Do 1893		2023000	470600		2493600	2587	72
	Zuwachs	26500					
	Abgang		1000				
Do 1894		2049500	469600		2519100	2613	02
	Zuwachs	26500					
	Abgang		7600				
Do 1895		2076000	462000		2538000	2630	40
	Zuwachs	11000					
	Abgang		500				
Do 1896		2087000	461500		2548500	2640	80
	Zuwachs	36600	3600				
Do 1897		2123600	465100		2588700	2681	72
	Zuwachs	89700					
	Abgang		4800				
Do 1898.		2213300	460300		2673600	2765	66
	Zuwachs	90300					
	Abgang		200				
1899		2303600	460100		2763700	2855	72

Zusammenzug des Versicherungskapitals und Berechnung des Steuerbetreffnisses.

		Versicherungs-Summe. I. Klasse. Fr. 1.	II. Klasse. Fr. 1. 20.	III. Klasse. Fr. 1. 50.	Total. Fr.	Steuer-Betreffniß. Fr.	Rp.
1. I. 1899		2303600	460100		2763700	2855	72
	Zuw.	106400					
	Abg.		10300				
1. I. 1900.		2410000	449300		2859300	2949	16
	Zuw.	33500	1500				
1. I 1901		2443500	450200		2893700	2984	46.
	Zuw.	32000	11200				
1. I. 1902		2475500	462000		2937500	3029	90
	Zuw.	42000					
	Abg.		1100				
1. I 1903.		2517500	460900		2978400	3070	58

Staatsarchiv Luzern A 1143/214

Zusammenzug des Versicherungskapitals und Berechnung des Steuerbetreffnisses.

	Versicherungs-Summe.				Steuer-Betreffniß.	
	I. Klasse. Fr. 1.	II. Klasse. Fr. 1. 20.	III. Klasse. Fr. 1. 50.	Total. Fr.	Fr.	Rp.

Versicherungen IV. Klasse.

Versicherer: Honauer Gebrüder, Ottenhusen

No.	Litr.	Versicherungsobjekte	Versicherungssumme auf 1. Jänner: 1901 Fr.	19.. Fr.	19.. Fr.	19.. Fr.	19.. Fr.	Prämiensatz pro ‰ Fr.	Betrag der jährlichen Prämie Fr.
33	b.	Sägegebäude	3000						
	c.	Dampfsägewerk, Wasserrad, Fraise etc.	3000						
			6000					6. -	36. "

Staatsarchiv Luzern A 1143/214

Versicherungen IV. Klasse.

Versi

No.	Litr.

Versicherer: .....

No.	Litr.	Versicherungsobjekte	Versicherungssumme auf 1. Jänner: 19..	19..	19..	19..	19..	Prämiensatz pro ‰	Betrag der jährlichen Prämie
			Fr.	Fr.	Fr.	Fr.	Fr.	Fr.	Fr.

Staatsarchiv Luzern A 1143/214

Gemeinde

Veränderung der Versicherungssummen für die

Erste Klasse.						Zweite Klasse.						Dritte Klasse.			
18	18	18	18	18	18	18	18	18	18	18	18	18	18	18	18

Staatsarchiv Luzern A 1143/214

Revision der Gemeinde Hohenrain.

No	Litt.	Schatzung Alte	Schatzung Neue	No	Litt.	Schatzung Alte	Schatzung Neue	
			1879.					
						4000	—	
Kl. 16	b	—	2000	Kl. 2	b.	1400	4000	
" 43	a	~~4000~~	8000	Ob. 38		5000	6000	
Kl. 1	b.	1500	2000	Ob. 54	a	4500	—	
Kl. 4		10000	11000		b.	4500	—	
" 6		—	500		c.	700	—	
Ob. 36		3500	5000	56		6000	—	
" 42 u. 43		35000	37000	"	a	6000	7000	
Ob. 54		—	6000					
"	a	—	6000			32100	17000	
"	b	—	700			17,000		
"	c.	—	1000					
" 56		—	6000			15100		
" 65		—	1000			Auf 1. Jan. 1879.		
Ob. 32	a	250	—					
" 33	a	200	—		I.	1704300	1704.30	
					II.	539400	647.28	10788
		50,450	86200					5394
			50450			2,243700	2351.58	647.28
			35,750					
			1880					
			I.				II.	
Ober 19	c	300		20	a	1500		
o 37	a	200	500	16	a	4500	6000	Zlogen
20		7000	4500	3	b	500		
20			2500	2	a	900	1400	Illau
H 1	a	13000	16000	19	d	200		
28	a		5800	28			200	Oberebersohl
27			5500	13		1500		Ottenhusen
32		7000	9000	14		2200		
ferner	a	1000	2000		a	700		
33		4000	8000	28	a	5800		
39 u. 40		7000	9000	27		3700		
73		7000	8000	9	a	1500	3000	
ober 40 u. 41	a	3000	4000	1	a	8000	10000	Aeckerebers.
9	a	2000	6000			31000	20600	
1	a	~~8000~~	~~10,000~~			20600		
fol 35		25000	55000					
					Abg	10400		
		76500	105800					
		~~8000~~						
		~~76500~~	76500					
			Zuw. 59300					
	I	1763600	1763.60					529000
	II	529000	634.80					12
								1058000
								529000
		2292600	2398.40					634,8000

Staatsarchiv Luzern A 1143/214

Revision der Gemeinde

	No.	Litt.	Schatzung Alte	Schatzung Neue	No.	Litt.	Schatzung Alte	Schatzung Neue
				1881				
			I.				II.	
F.					22		2500	
F.					22	a	1000	
Abendbrf.	17		1900	2500	15	b		1000
"	18		1800	3800	66	Klw.	600	800
"		a	800					
"	28 & 29		5000	6000			4100	1800
	31 &	a	2400	2800			1800	
			11900	15100			2300	
				11900				
				3200				
		I.	1766800	1766'80				
		II.	526700	632'04				
			2293500	2398'84				
			I.	1882			II.	
KW	1		3000	8000	Otthsen	42	7000	—
	12	d	4000	2500	"	48a	3000	—
F.	18	c	6000	3000			10,000	
Ilmoos	14	d	—	7000				
G.	17		4500	—				
	29	e	3100	2000		I	1,784,500	1784.50
H.	6	d	1500	2000		II	516,700	620.04
Klw.	75	.	—	1000			2,301,200	2404.54
O.L.	42	.	—	8000				
"	48	a	—	5000				
O. Ebersoll	46	-	—	1300				
			22100	39,800				
				22100				
				17,700				

5267
12
10534
5267
632.04

51670
12
103340
51670
620.04

Revision der Gemeinde

	No.	Litt.	Schatzung Alte	Schatzung I.	Schatzung Neue	No.	Litt.	Schatzung Alte	Schatzung II.	Schatzung Neue	
					1883						
Klw.	1		5000		8000	14		2300		3000	Klw.
	.	a	8000		9000	28	a	2000		3000	
	13		6000		9000	5	a	400		800	Klnau
Ob. Ob.	37		500		—			4700		6,800	
	37	d			6000					4700	
	46		1300		3000					2100	
Ottenh.	33	b			3000						
			20,800		38,000		I	1,801,700		1801,70	
					20800		II	518,800		622,56	
					17,200			2,320,500		2424,26	
					1884.						
KW.	16	a	—		11,000	23		800		—	
		b	2000		3000		a	500		—	Ferren.
"	71	c.	5000		8000	24		1000		—	
G.	21	a	—		9000		a	500		—	"
	28	a	—		8000	16	a.	6000		—	Kl. Wangen.
H.	4	a.	—		1500	19	a	6000		—	Günikon.
						21	a	6000		—	"
			7000		40500	28	a	8000		—	
					7000	10	I. a.	300		800	Ottenhausen.
					33,500			29100		800	
			~~I. 1835700~~		1819,20			800			
			~~II. 490500~~		588.60			28,300			
			2,325700		2407.80	2407.80					
		I.	1,819,200		33,500						
		II.	490500		16,000						
			2,309,700		17,500						
					1885.						
Ferren.	1.	a.	—		13,500	Günik. 13 & a.		1500		—	
Ilmoos	14.	d.	7000		11,000	" 23.		1300		—	
Günikon	12 & a.		4000		6000			2800	Abg		
	23 & a		—		5000						
Ottenh.	31.		4000		7000						
Ob. Ebers.	1.	g.	—		4000		I.	1,850,700		1850,70	
			15,000		46,500		II.	487,700		585,24	
					15,000			2,338,400		2435,94	
				Zuvor	31,500						

5188
12
10376
5188
622,56
6271

4905
12
9810
4905
588,60

1877
12
3754
1877
225,24

4877
12
9754
4877
585,24

Staatsarchiv Luzern A 1143/214

Revision der Gemeinde Hohenrain

	No	Litt.	Schatzung. Alte.	Neue.	No	Litt.	Schatzung. Alte.	Neue.
				18 86				
Ferren	14	a		10 000	14	a	4000	
Gemeinden	15	b		1000	66 31		2000	
	19	f		13 000	"	a	1500	
Oberebers	21			5000	Gem 11		5000	
	"	a		2000	" 23			5000
Ottenhusen	32	a		200			12500	5000
Horber 86	1	c	12000	14000			5000	
Gemeinden	11			5000		b	7500	
	23		5000					
			17000	50200				
				17000		I	1885 900	1883 90
			Z	33 200		II	480 200	576 24
							2364 100	2460 14
				18 86				
Ferren	21	a	5800	10 000	Hog 14		2000	2500
"	"	d	2000	3000	" 23	a	2500	3000
Kleinmoos	26		6500	9000	Gem 23		5000	5500
"	33	1.a	1300	1500	Ottenh 46		5000	7000
"	25	b		500	" 22	a	2000	
"	12		11000	7000			16500	12000
"	"	g	1000	5500				16500
"	"	f	2500	1500				1500
"	"	e	3600	2000				
Oberebers	47			1600		I	1,010 800	1000 80
Ottenh	2	a		4000		II	451 700	570 04
Gemeinden	28	d	8000				2,362 500	2451 84
			40,700	45,600				
			45 600					
			3 100					

Revision der Gemeinde Hohenrain

	No	Litt.	Schatzung. I. Cl. Alte.	Neue.	No	Litt.	Schatzung. II. Cl. Alte.	Neue.	
Kl				18 88.					
Klw.	20		8000	9000					
"	20	b	7000	6000					
"	21		4000		21		1000		Klw
Klmoos	1			1000	22		1400		"
Gem.	20	a	4000		23		1600		"
"	28			20,000	24		2000		Gemeinden
Hohenr	7			11,000	24		2200		Uebersol
Oebers	34	I	3500	2000	3		900		"
U "	34	II		1000	4		1900		U "
U "	5	b		3500	15	a	7000		Filanwang
"	15		10,000	12000	2	II	1300	1000	"
"	22	a		1200	2	Ia	1500	5000	"
Gem	28	b	3000	8000	7	a	5000	8000	
U Ebers	15	a		10000			25800	14000	
O Ebers	47		1600	2000		alg	14000		
			37,100	86700			11,800		
				37,100					4699
			3	49600		I	1,930 400	I 1930 40	1/2
						II	469 900	II 563 88	9398
							2,400,300	2494 28	4699
									563 88
	1	d		100					
	1	e		100					
	25	a	10000	11000					
			Kl Bonigen				Kl Bonigen		
	51	c	500		69	a	2500	3500	
	"	d	2200				Hünikon		
	"	e	500	300	10	Ia	3000	4000	
	69		3700	5000	10	a	3000	4000	
	71	e		500			Obernhusen		
	19	e	200	500	11		3000		
	21	d	Hünikon	2500	11	a	1400		
	28	e		1500	12	a	600		
	5	a	1500	6000	26	a		5000	
	11		Obernhusen	4500	1	a	Ottenhusen 3000	4500	
	11	a		2500			Hämmern		
	11	b	900	1000	7	a	3500	8000	
	12	a		1200					
	26		7000	8000			20,000	29,000	
	26	a	3500					29,000	
	57	a	Ottenhusen 3500	5000					
	58	b	7000	4000			119 300	Z. 9000	
	61		1500	4000			81,500	Bestand auf Jänner 1889	
			Hinter Klosterfall				37,800	1968 200	1968 20
	2	c	4000	5000				478 900	57 68
	1	f	10000	12000			Z.	2447,100	2542 88
	5	b	3500	10000					
			Hämmern						
	33		Ottenhusen 17500	22000					
	34	a	4500	12000					
	81500		81500	111300					

Staatsarchiv Luzern A 1143/214

Revision der Gemeinde Hohenrain.

No	Litt.	Schatzung. Alte. I.Cl.	Neue.
			1890.
Kl. 20	c		800
H. 3		10 000	12 000
		10 000	12 800
			10 000
		Z.	2 800
	I.	1971,000	1971.
	II.	481,200	577.44
		2,452,200	2548.44
			1891.
F 6	a	—	4000
OE 42 u 43	e	—	500
OE 18	a	—	400
OE 47		2 000	4 000
O 17		4 500	8 500
O 17	a	3 000	6 500
O 43		4 000	5 500
UE 5	b	10 000	18 000
UE 10 u 11		5 000	6 000
F 14	a	10 000	12 000
		38 500	65,400
			38,500
		Zsmg.	26,900

No	Litt.	Schatzung. Alte. II.Cl.	Neue.
		Klassenregulierung	
Kl. 63		3 500	4 500
G. 23	a	2 000	2 500
		5 500	6 000
25		2 200	2 500
		13 200	15 500
			13 200
		Z.	2 300
	I.	1.997,000	1,997.90
	II.	481,200	577.44
		2.479 100	2,575.34

Auf 1. Januar 1891.

481,200 / 120 / 962400 0 / 481200 / 57744 0 0

4812,12 / 4812 / 9624 / 57744

Revision der Gemeinde

No	Litt.	Schatzung. Alte. I.Cl.	Neue.
			1892.
Seren.	6 a	4000	6000
Günsch.	21 d	2500	3500
Oberf.	40 u 41	6500	7500
Oberf.	27 a	3000	4000
"	45	5500	6000
"	17 a	6500	7500
Verbindungsstr.	2 d		1500
		28.000	36.000
			28.000
	Zus.		8000
			1893.
Kl.	29 a	200	—
Günsch.	29 a	—	2500
	23	—	7000
	26 u 27	—	300
Oberf.	23 a	500	1000
Oberf.	2	5500	12000
	2	—	—
		6200	23300
			6200
	Zus.		17100
		85,000	111500
			85000
	Z.		26,500

No	Litt.	Schatzung. Alte. II.Cl.	Neue.
1.	Kl.	2005.90	2005.90
II.	a	481.200	577.44
		2487.100	2583.34

Revision der Gemeinde Hohenrain

	No	Litt.	Schatzung. I. Cl. Alte.	Neue.	No	Litt.	Schatzung. II. Cl. Alte.	Neue.
				1895				
Klgen.	13		9000	15000	Kl. 1		4000	—
Akerb.	43		6000	6500	" 63	a	2500	5000
Gimatten	6a		—	20000	Hh. 1	a	2000	5000
					Hh. 5		600	—
					Matteen. 5		3000	—
					Gmatt 6	a	5500	—
			15,000	41,500			17,600	10,000
				15000			10000	
				26,500			7600	
						I	2076000	2076.–
						II	462.000	554.40
							2538,000	2630.40
				1896				
Klw.	2			9000	Klw. 7		7000	....
H.	2	a	2500	4500	Hm. 2	a	1000	4000
			2500	13500	" 2	b.	4000	3000
				2500	Off. 18	a	5500	8000
				41000			17500	17000
							17000	
							500	
		I	2087 000	2087.–				
		II.	461.500	553.80				
			2548500	2640.80				
				1897.				
Off.	39	c	.	1500	Hr. 2		1200	.
Zel.	2		0000	3000	" 10		5000	13000
"	10	c	3500	3000	Hf. 2		2500	8000
Ob. Eb.	12	a	1200	1800	Obst. 9		3000	.
	9	a	.	5000	Hh. 15		1300	1800
Hh.	101			10,000	" 25		1000	1600
Hl.	5		.	3000	" 10 I		1000	.
Off.	51		5000	7000	" 10 I a		800	.
"	56		6000	8000	" 10 II.		500	.
"		a	.	10000	" 51		4000	7500
			15700	42300	" 56	a	7000	.
				15700			28300	31900
				36600				28300
								3600
					Cl.	I	2123600	2123.60
					"	II.	465100	558.12
							2,588,700	2681.72

Revision der Gemeinde Hohenrain.

	No	Litt.	Schatzung. I. Cl. Alte.	Neue.	No	Litt.	Schatzung. II. Cl. Alte.	Neue.
				1898.				
C	14	a.	12000	13000	K. 14		1500	2000
Kl.	97	a		8000	69	a	3500	
	Kirche		30000	90000	65		600	800
g.	11	c	5000	8000	g. 25		2500	
g.	25			5000	0 3	a	200	
0	32	a		300			500	
	10	I	10000	10000	9	16	300	
	32		5000	7000	0.	15	1800	2500
	60	a	2100	4500	F. 2		8000	9000
			64.100	153.800			19.100	14.300
				64100			4300	
				89.700			4.800	
	I		2.213.300	2.213.30				
	II		460.300	552.36				
			2.673.600	2765.66				
					1899.		Conf.	
Klw.	2		9000	10000				
Hm.	12	c.	2000	500	Klw. 5		1500	2000
		e	2000	600	" 147	a.	3000	6500
	39	40	9000	1000	gh. 2		9000	
	gh.	2		9000			1000	
				4000	11	a	500	900
	14	c.		22000	14	l.	6000	
Gm	23		7000	10000	Koh. 1	a.		12000
	31			21000	Klw. 2	a.	5000	6000
	28		16000	21000	Obst. 27			4500
H	1	a.	7500		39		1500	
		b.		400	Off. A	l.	7000	
Ob. Eb.	6	c.	2000		15		2500	32000
"	27		4000		21	a a	4000	5500
	39			7000	46	b.	1000	
Off.	A	l.		15000	53	a	2800	4000
"	46	d		12000	Unterl. 16	a	5000	8000
	53		5000	7000				
		a					52800	52600
			6 1700	152000			52600	
				61700			200	
				90,300				
	I		2303 600	2303.60				
	II		460 100	552.12				
			2763.700	2855.72				

Staatsarchiv Luzern A 1143/214

Revision der Gemeinde Hohenrain

	No.	Litt.	Schatzung. Alte.	I. Cl.	Neue.	No.	Litt.	Schatzung. Alte.	II. Cl.	Neue.
					(1900.)					
K	12	b	500							
		c	600							
"	12	b			8000	K62	a	6000		
"	62	a			7000					
"	72		4500		6000	F.3		800		2000
"	76				6500		~~a~~	~~3000~~		~~4000~~
F	3	a	3000		4000	" 8	a	1800		
"	8	a			6000	g.25	a	1200		
g.	18	b			3000	U.E.20	a	3000		
"	25	a			3000					
"	25		5000		6000			12.800		2000
H.	3		12000		18000			2000		
"			55000		80000					
"	5	m			18000					
O.E.	39	a	7500		9000	Abg.		10.800		
U.E.	5	c			2500					
" "	13	a	6000		9000					
" "	20	a			13000	I		2.410.000		2410....
" "	1	a	13500		15000					
						II		449.300		539.16
					214000					
					107600			2859.300		2949.16
					106.400					

449,3
,2
898,6
449,3
539,16

Revision der Gemeinde Hohenrain

	№	Litt.	Schatzung Alte	I. Kl.	Neue	№	Litt.	Schatzung Alte	II. Kl.	Neue	
					(1901.)						
K.W.	26	a			8000	26	a	1.500			K.W.
	43.		10.000		14000	62	a	3500		6500	O.H.
		a	8000		9500						
		b	2000		3000			5000		6500	
g.	6	a	20.000		22.000					5000	
	12	b.			12000						
O.E.	21	b.			1000					1.500	
O.	31		7000		8000						
		a			700						
	43		6500		7000	I	Kl.	2.443.500		2.443.500	4508
	33	b	3000			II	"	450.800		540.96	12
g.	9		6000		7500						9016
	10		6000		9000			2.894.300		2.984.46.	4508
		d	400		700						540,96
			68.900		102400						
					68900						
					33.500						
					(1902.)						
						38	a	800			
						76	a.			800	
F.	16	a.	4000		6000	55	a.	4000		6500	K.W.
	25	a	11,000		13,000	68	a	2700		5000	"
K.W.	33	d.	1000			8		1000			F.
F.	5		4000		4500	9		800			"
g.	12+	a.	6000				a	500			"
"	12	a.			4500	13+	a	1800		5000	"
H.	5	h.	10000		19000	8		1000		2500	O.E.
O.E.	18+	a	4200		5000	45	a	5000		9000	" "
"	40/41		7500		9000			17.600		27.800	
"	41	a			500			17.600		28.800	
"	8		—		—					17.600	
"	45		4000		7000					11.200	
"		b	3000		4000						
"		c			1500		I	2.475.500		2475.50	461
O.U.	4	c	600				II	462.000		554.40	12
		e	200					2.937.500		3029.90.	922
"	4	e			4500						461
"	9	a.	7500		8500						553,20
U.E.	11		20.000		24000						
			83000		115.000						
			83.000		115000						
					83.000						
					32.000						

Staatsarchiv Luzern A 1143/214

Revision der Gemeinde *Hohenrain*.

1903.

	№	Litt.	Schatzung Alte	I. Kl.	Neue	№	Litt.	Schatzung Alte	II. Kl.	Neue	
K	67		3000		5000	60		1600		2000	K
"	76.	b			9000	"	a	1500		2000	"
G	23		10000		14,000	2.	b	5000		7000	F.
O.E.	26	a			5000	16	a	9000		6000	O.E.
O.	31		8000		9000	26.	a	5000			"
"	34	a.	12000		25000	3.		6000		10000	Ott.
"	57	a	5000		8000						
U.E.	5	a.	19000		24,000			28100		27.000	
								27000			
			57000		99.000						
					57000			1.100			
					42.000						
	I.		2.517.500		2.517.50						
	II		460.900		553.08						
			2.978.400		3 070.58						

4609
12
9218
4609
553,08

Revision der Gemeinde

№	Litt.	Schatzung Alte	I. Kl.	Neue	№	Litt.	Schatzung Alte	II. Kl.	Neue

Staatsarchiv Luzern A 1143/214

Revision der Gemeinde

№	Litt.	Schatzung Alte	I. Kl.	Neue	№	Litt.	Schatzung Alte	II. Kl.	Neue

Revision der Gemeinde

1877.

	№	Litt.	Schatzung I Alte	Schatzung I Neue	№	Litt.	Schatzung II Alte	Schatzung II Neue	
Bl.	16	b.	200		28	a	1400		Ober Closter
id.	20	c.	200	400	28	c	200		Ober Closter
Ob. Closter	28	b	300		19	d		200	id.
id.	19	c d		300	28	a	500	1,000	Klosterweg
Ferien	1	a	~~5,000~~	13,000	53		800	1,200	id.
id.	17		5000	8000	55	a	2300	4,000	id.
Bl.	20	d		5000	12	a	4000		id.
id.	32		5000	7000	26 & 27	a	5,500		Günsten
id.	34		3000	4000	30	a	5000		id.
id.	49		3300	5,500	19	c	1300		Ob. C.
id.	71	b	10,000	15,000	28 & 29		4100		id.
id.	71	a	500		36		1500		id.
id.	12	a		8000	38		2000	4000	id.
Günsten	18	a		10,000	19		2500		Obs.
id.	26 & 27	a		20,000	24		500	1000	id.
id.	30	a		7000	25 & 26		3000	2500	id.
Ferien	28	c.		1000	50	a	3000	4000	"
H. B.	2	a	7,500	10000	1	a	5000		
Ob. C.	6	d		2000			42,600	17900	
id.	19	b	2,000	7000			17,900		
id.	27		2000	4000			24700		
id.	28 & 29			5000					
id.	36			3000		I	1.608,050	1608.05	5679.12
id.	42 & 43		22,000	35,000		II	567,900	681.48	11358
"	"	a	10,000	14,000			2,175,950	2,289.53	5679
Obs.	19 & 20		2500	7000					681,48
"	50		4000	4500					
"	58	b	4000	7000					
Ob. C.	8 & 9		2500						
			84000	202,700					
				84,000					
				118,700					
	32	a	250						
	33	a	200	450					
				118,250					

Staatsarchiv Luzern A 1143/214

Revision der Gemeinde Hohenrain

No	Lit.	Schatzung Alte.	Neue.
		I	18 18
K. 25	.	8000	10000
K. 9	c		400
" 20	d	5000	7000
" 62	a	3500	12000
" 71	c		5000
" 71	a		1000
K. 1	b.		1500
O. 11	.	9000	12000
" .	a	800	1000
" 16½	a	2500	3500
" 18	a	10000	16000
K. 2	c.		1000
Obh. 1			10000
" 19	b.	7000	9000
" 22		2500	3500
" 26		5000	7000
" .	a	3000	3500
" 34	.		3500
Uhl. 33		4000	
	a	2500	
K. 6	c	200	8000
K. 27	a		15000
K. 20	c	400	
		68,400	128,900
			68400
			60,500

No	Lit.	Schatzung Alte.	Neue.
			II
O 4	f.	3500	
" 62	a		3500
K. 28	a	1000	2000
O. 11	c	4000	5000
O. 1	.	6000	
" 34	.	1500	
" 35	.	1000	
Uhl. 33			8500
K. 25	a	15,000	
K. 28	a	200	
" 66	a	200	
		32400	19000
		19000	
		13400	
	I	1,668550	1668.55
	II	554,500	665.40
		2,223,050	2333.95

No	Lit.	Schatzung Alte.	Neue.
		I.	
Klemins.	No 33	2500	3,500
"	19 42	800	1,500
Klemmers	5		1,000
Schmiedwirt	4	5500	10,000
Obermühlp.	5 b	500	1,000
"	20 a		12,000
Obermühlp.	27 a		3,000
"	63		3,000
"	" a		3,000
"	42	3500	4,400
"	64		5,000
"	58 b		4,000
Unterrebm.	20 c		500
		12,800	53,900
			12800
	Zuzug.		41,100
		1 Obh.	
14		9000	12,000
17			5000
29		7000	10000
13		5000	6000
70	b.		5000
12	a	1500	2000
10		3000	5000
27			2000
34	a	900	1500
37		6000	7000
42 43	a	2000	3000
22		2500	5000
63		5000	7000
64		5000	7000
		46900	77500
			110900
	Zuzug		30600

No	Lit.	Schatzung Alte.	Neue.
		II.	
Klemins.	No 19	1200	2000
"	55	2500	3500
"	57	1500	2000
Obermühlp.	5	1200	3000
"	20 a	4200	
Klemmers	4	1000	
		9100	7000
		7000	
	Obj.	2100	
		Obj. I Klemmers 1872	
	I.	1374.70	1374.70
	II	558.000	669.60
		1932.700	2044.30
		1873	
		400	
17		3000	
2		3500	3300
7		2500	3000
7	a	1500	2000
27		1500	
34		1200	1500
		13200	9800
		9800	
	Obj.	3400	
	I Kl.	1405300	1405.30
	II "	334.800	665.52
		1939900	2070.82

Staatsarchiv Luzern A 1143/214

Revision der Gemeinde Hohenrain.

Nº	Litt.	Schatzung Alte. 1874	Neue.	Nº	Litt.	Schatzung Alte. 1874	Neue.
		I Klasse.				II Klasse.	
25	b	5 000	6 000	2	a	2 000	4 000
70	b	5 000	14 000	63	a	800	2 000
71		10 000	30 000	27	a	4 500	15 000
58		3 000	5 000	54		2 500	4 500
3	b	2 000	3 000		a	2 500	4 500
18		5 100	8 000		b	300	700
				56		2 500	6 000
		30,100	66,000		a	3 000	6 000
			30,100	11	a	1 100	3 500
		Zuwachs	35,900				
						19,200	46,200
							19 200
						Zuwachs	27,000
			1875.				
		I. Cl.				II. Cl.	
Klus. 32		1 900	3 500	12		1 000	1 500
70	b.	14 000	16 000	16		4 000	7 000
9		4 000	6 500	4	b	6 000	8 000
1		18 000	20 000			11,000	16 500
		37 900	46 000				11 000
			37 900				Zuw. 5500
			Zuw. 8,100				
					I	1,449,300	1449.30
					II	587 100	704 52
						2,036 400	2153.82
			1876.				
		I.				II.	
Klosang.	1	b	3000				
	32		3500	5000			
	33		3500	4000			
	70	c.		4000			
Untrebsold	6		15000	20000	6	a	8000	10000
	15		8000	10000	15	a	5000	7 000
	.	b.	1000	4000				
Oberebsold	42 & 43		14000	22 000				
	.	a	8000	10000				
	.	b	2000	3 000				
	.	d.	2000	4000				
Feccen	25	b	6000	10,000	8 .	a	{ 3500	5000
							16,500	22000
								16,500
								5,500
Ottenhus.	2		4000	4500				
	9		6500	8000				
	.	b	2500	5000			I. 1,489,800	1489.80
			76,000	116 500			II 592,600	711.12
				76 000				
				40,500			2,082,400	2200.92

5871
12
11742
5871
704,52

5/592,60/118
152
9
42
26
10

592.60
118.52
711.12

Staatsarchiv Luzern A 1143/214

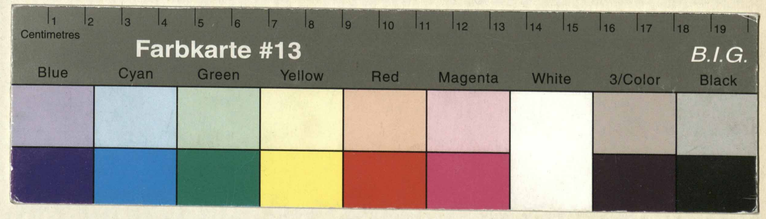

Staatsarchiv Luzern A 1143/214

Staatsarchiv Luzern A 1143/214