Brand-Assecuranz-Register

der

Gemeinde Hochdorf

31

Staatsarchiv Luzern A 1143/210

Nummernbereinigung auf 1. Januar 1923

(Schlüssel zum neuen Register)

Alte No.	Neue No.
1	6
1 a,b,c,d	4,b,a,c
2	12
3	13
4	24
6,c	23,a
7	18
8	222
9	224
10	226
11	253
12	254
12 a,b,c	256 a,-,b
13	257
14	242
15	243
16	228
17	221
17 b	292
18 b,c	32 a,b
18 a	252 b
19	34
20	35
21	37
22	299
23	38
24,a	39,42
25	40
27	41
29	51
30	54
32	55
33	59
34	63
35	67
36	66
39	202
41	267
41 a	268
42	269
43	108
44	110
45	86
46	278
47	272
48 a,b	271,a
49	302
50	301
51	305
52	304
53	303
54	266
55	283
56	282
57	281
59	300
60	284
61	287
62	288
63	289
64	286
65	15
66	258
67	291
68	290
69,a	62,266 a
69 c,d	62 a,b
70	61
71	60
74	76
75	56
76	56 a
77,b	47,a
79	44
80	43
81	45
82	46
83	36
84	33
84 a,b	2 a,-
85	31
86	331
87 a	212
88	333
89	334
90,b	332,a
92	376
93	375
94	22
94 b	337
95	336
96 b,d	338 b,a
96 c,a	339,341 b
97,a,b	335 a,b,-
99	341
100	346
101,b	345,347 b
102	347
104	353
106	353 c
110	355
111	356
112	357
113,a	358,354 b
114	360
115	363
116	362
117	365
119	366
123&a,b	370,a
124	359
125	364
129	371
131	361
132,a	354,361
133	354 a
134	352
135	350
136	351
137	348
139	343
140	344
141	340
141 c,d	342,a
142	385
143	379
146	378
147	377
148	382
149	384
150	388
152	400
153	400 a
153 a,b	400 b,c
155	401
159 a,b	403,a
160	406
161	407
162 a,b,c	416,b,a
163	421
164	419
166	412
167	405
168	422
169	399
170	398
171,a	398 b,c
172	397
173	394
174	395
175	396
175 a	395 a
177	393
179	387
181	390
182	265
183	205
183 a,b,c,d	206 a,b,-,c
184	330
185	402
186	285
187	373
188	276
188 b	278 f
189	57
190	280
191	420
192	65
193	255
194	391
195	7
196	368
197	225
198	223
199	383
200	48
201 a,b,d	374,a,b
202	3
203	17
204,b	49,a
204 a	57 1
205	79
206	104
207	372
208	294
209	90
210	252
211	387 b
211 a,b	389,a
212	53
213	369
214	105
215	279
215 a,c	102 a,-
215 b,d	103,101
216	50
217	367
218	58
219	21
220,k	200,201
221	203
222	77
223	70
224	392
225	217
226	215
227	216
227 a	171
228	69
229	204
229 h	413
229 n	274
230	386
231	208
232	218
233	147
234	418
235	154
236	20
237	312
238	109
239	64
240	84
241	16
242	311
243	85
244	52
245	80
246	82
247	155
248	156
249	157
250	158
251	159
252	160
253	161
254	162
255	97
256	209
257	210
258	81
258 b,d,e	417 a,c,d
258 c,f,g	417 b,-,e
259	100
260	88
261	273
262	75
263	96
264	170
265	89
266	146
267	145
268	144
269	143
270	142
271	141
272	174
273	172
274 c,b,d	91,a,b
274 k,l,m	91 c,d,e
275	270
276	95
277	173
278	68
279	106
280 b,d	100 g,f
281	163
282	152
283	92
284	93
285	94
286	5
287	140
288	139
289	25
290	99
291	231
292	214
293	240
294	14
295	78
296	151
297	207
298	277
299	414
300	151 a
301	408 a
302	408
303	408 c
303 a,b	408 b,d
304	409
305	410
306	137
307	135
308	133
309	138
310	136
311	134
312	411
313	415
314	98
315	83
315 a,b,c	153 a,b,c
316	121
317	122
318	123
319	124
320	125
321	126
322	169
322 a	105 a
323	175
324	404
325	241
326	219
327	213
328	19
329	259
330,a,b	260 a,b,-
331,a	275 a,-
332	211
333	229
334	8
335	230
336	1
337	9
338	220
339	69 a
340	293
341 a	320
342	313
343	107
344	246
345	245
346	227

STAATSARCHIV LUZERN A 1143/210

Farbkarte #13 B.I.G.
Blue Cyan Green Yellow Red Magenta White 3/Color Black

Staatsarchiv Luzern A 1143/210

Brandassekuranz-Register

der

Gemeinde Kochdorf.

Staatsarchiv Luzern A 1143/210

Nro.	Lit.	Folio des Grundbuches	Eigentümer	Benennung der Strasse oder Liegenschaft	Benennung der Gebäude	Bauart Stein	Bauart Riegel	Bauart Holz	Dachung Ziegel	Dachung Schindeln	Dachung Stroh	Versicherungssummen I. Klasse Franken	II. Klasse Franken	III. Klasse Franken	Veränderung der Versicherungssummen für die Erste Klasse 1902	1906	1907	1909	1910	1916	1918	1918	1922	19	19	19	Dritte Klasse 19	19	19	19
1.			Mennel ~~Casp.~~ Jos.	Ballwilerstrasse	Haus u. Anbau	1	1	1	1			~~5000~~						~~8000~~		10,000	Z	12,000								
1.	a.		Buchmann ~~Gbdr.~~ Martin	"	Haus	1		1	1			~~12000~~			~~17000~~						~~20000~~ R.Z.	—	Z 30000							
	b.		160,294		Holzhaus u. Schweinscheune			1	1			~~3000~~									5000 R.Z.	—	Z ~~8000~~ per 1.1.1924 abgetragen							
	c.				Oekonomiegebäude			1	1			~~3000~~									5,000 R.Z.	—	Z 8000							
	d.				Scheune	1		1	1							~~21,000~~	~~22,000~~				25000	—	Z 35000							
2.			Bucher Gebrüder ~~Wwe. u. Kinder~~	Ballwilerstrasse (Dorf.)	Haus			1	1			~~7600~~									Z	9,800								
	a.				Scheune			1	1			2000									Z	2,600								
3.			Halter Geschwister	"	Haus			1	1			~~10,000~~					13,000				Z	16,900								
	a.				Scheune	1		1	1			2000									Z	~~2,600~~	6000							
4.5.			A.A. der Ziegelei	Oberdorf.	Haus			1	1			~~17,000~~							24,000			31,200								
	a.				Scheune u. Trotte			1	1			~~12,000~~							17,000		Z	22,100								
	b.				Waschhaus u. Anbau	1	1		1			2000										2,600								
					1. Latus.							75,600																		

Staatsarchiv Luzern A 1143/210

Nro.	Lit.	Folio des Grundbuches	Eigentümer	Benennung der Strasse oder Liegenschaft	Benennung der Gebäude	Bauart Stein	Bauart Riegel	Bauart Holz	Dachung Ziegel	Dachung Schindeln	Dachung Stroh	Versicherungssummen I. Klasse Franken	Versicherungssummen II. Klasse Franken	Versicherungssummen III. Klasse Franken
6.			Pfründe St. Peter u. Paul.	St Peter u. Paulspfründe	Pfrundhaus			1	1			~~12,000~~		
	~~b.~~				Anteil Waschhaus		1		1			~~200~~		
	c.				Schweinställe u. Holzhaus			1	1			~~1500~~		
6.	a.		Buchmann ~~Gebr.~~ Martin		Scheune mit Anbau		1		1			~~9500~~	1905 abgetragen.	
7.			Pfarrpfründe.	Pfarrhof	Pfarrhaus	1			1			~~16,000~~		
	a.				Anteil Waschhaus		1		1			~~200~~		
8.			Kreuzpfründe	Kreuzpfründe	Pfrundhaus u. Anbau		1	1				~~9000~~		
9.			~~Bucher Joh.~~ ~~Gebr.~~	Oberdorf	Haus		1	1				~~10,000~~		
	a.		~~Estermann Filomene~~		Schweinställe u. Holzhaus		1	1				~~2000~~		
	b.		Theodor Estermann		Speicher u. Waschhaus		1			1			1500	
	c.				Scheune		1	1		X			~~8000~~	
	d				Weidschenne		1	1						
					2. Latus							60,400	9,500	

Nro.	Lit.	Veränderung der Versicherungssummen für die Erste Klasse. 1914	1916	1918	1922	19	19	Zweite Klasse. 1903.	1918	1922	19	19	19	Dritte Klasse. 19	19	19	19
6.				~~15,600~~	Z 30000												
	~~b.~~			~~300~~	abgetrag.												
	c.			2,000													
6.	a.																
7.			Z	20,800													
	a.		Z	300													
8.			~~R.~~ Z. ~~16,000~~	19,200	✓												
9.				~~10,000~~	Z 23000												
	a.			~~2,000~~	Z 5000												
	b.								~~1,500~~	Z 3.000							
	c.	210,000	Z I	26,000				~~10,000~~									
	d				1,500												

Staatsarchiv Luzern A 1143/210

Nro.	Lit.	Folio des Grundbuches	Eigentümer	Benennung der Strasse oder Liegenschaft	Benennung der Gebäude	Bauart Stein	Bauart Riegel	Bauart Holz	Dachung Ziegel	Dachung Schindeln	Dachung Stroh	Versicherungssummen I. Klasse Franken	Versicherungssummen II. Klasse Franken	Versicherungssummen III. Klasse Franken	Veränderung der Versicherungssummen für die Erste Klasse 1902	1903	1904	1908	1910	1914	I ~~Zweite Klasse~~ 1916	1917	1918	1922	19	19	Dritte Klasse 19	19	19	19
			~~Bucher Jacob~~ ~~Lu Jos. Grossrat~~	Oberdorf																										
10.			~~Felix Carl~~		Haus u. Trotte			1	1	x			~~3500~~		~~6000~~	~~8000~~		~~11000~~	17,000				22,100							
	a.		Frau Grüter-Bucher		Holzhaus			1	1	x			~~300~~		700								900							
	b.				Scheune			1	1			~~2000~~									~~12000~~	15000	16,500							
	c.				Waschhaus mit Wohnung		1		1			~~1500~~				~~2500~~		7000					9,100							
11.			~~Felix Balz~~ Erl. Rudmiger Marie wohnhaft Römerswil	Sagen, Hochdorf	Haus		1		1			~~4500~~					5000						6,500							
12.			Buck Ludwig, Sohn v. 193	"	Haus			1	1			~~3000~~											Z 3,900							
	a.				Scheune			1	1			~~2400~~											~~3,200~~	Z 6000						
	b.		Buck Ludwig, Sohn		Haus		1	1	1						14,000								Z 18,200							
	c				Schuppen	1		1	1									2000					Z 2,600							
13.			Habermacher Jos.	Lebern	Haus, Holzhaus & Schweinställe		1	1	1			7000											Z 9,100							
	a.				Scheune & Anbau			1	1	x			~~4000~~					9000					Z 11,700							
	b.				Waschhaus				1			500											Z 700							
14.			Eberli ~~Bernard~~ Heinrich	Sagen Kleinmangerstrasse	Haus			1	1	x			~~4500~~							7,500			Z 12,000							
	a.		15		Scheune			1	1	x			~~2500~~							3,000			Z 5,000							
					3. Latus.							26,900	14,800																	

Staatsarchiv Luzern A 1143/210

Nro.	Lit.	Folio des Grundbuches	Eigentümer	Benennung der Strasse oder Liegenschaft	Benennung der Gebäude	Bauart Stein	Bauart Riegel	Bauart Holz	Dachung Ziegel	Dachung Schindeln	Dachung Stroh	Versicherungssummen I. Klasse Franken	Versicherungssummen II. Klasse Franken	Versicherungssummen III. Klasse Franken
15.			Eberli ~~Heinrich~~ Bernard	Sagen.	Haus			1	1	X			6000	
	a.				Scheune			1	1			2500		
16.			Stucher Fräulein Elise	Oberdorf	Haus		1		1			15000		
	a.				Holzhaus			1	1			2000		
	b.				Waschhaus	1			1			500		
16	c.		Frisch Rosa Josef.	"	Scheune			1			1		2000 1910 abgebrannt	
17.			~~J. Stucker Wtt~~ Gemeinde Hochdorf. Ammann Gottlieb.	Ober-Dorf.	Wohnhaus		1	1	1			12,000		
	a.				~~Holzhaus~~ Waschhütte			1	1			900		
17.	b.		Kirchgemeinde Hochdorf. Gemeinde Hochdorf.	Unterstrasse	Zweifachig Kuhstall	1		1	Z				1000	
					4. Saldo							32,900	9000	

Veränderung der Versicherungssummen für die

Erste Klasse. 1902/	1910	1914	1918	19 18	1923	Zweite Klasse. 19	19	19	19	19	19	Dritte Klasse. 19	19	19	19
		~~7000~~	Z	12,600											
			Z	4,500											
				19,500											
				2,600											
				700											
~~26,000~~ 25,000			~~K~~ Z	~~13,000~~	Z 35,000										
			Z	5,000	Z										

Staatsarchiv Luzern A 1143/210

Nro.	Lit.	Folio des Grundbuches	Eigentümer	Benennung der Strasse oder Liegenschaft	Benennung der Gebäude	Bauart Stein	Bauart Riegel	Bauart Holz	Dachung Ziegel	Dachung Schindeln	Dachung Stroh	Versicherungssummen I. Klasse Franken	Versicherungssummen II. Klasse Franken	Versicherungssummen III. Klasse Franken	Veränderung der Versicherungssummen für die Erste Klasse 1903	1905	1911	1912	1913	1915	Zweite Klasse 1918	1919	1920	1922	19	19	Dritte Klasse 1919	19	19	19
18.			Wey Leonz	Ober-Dorf.	Haus mit Bäckerei	1			1			~~18000~~							~~26000~~	Z	~~22,800~~		40.000							
	a.		Mattmann Dominik 210		Scheune "			1	1			~~6000~~									~~7,000~~			Z 15.000						
	b.		Wey Leonz		~~Holzhaus~~ Bäckereigebäude			1	1			~~2000~~			~~2500~~		~~14,000~~	16000			~~20,500~~	20800								
	c.				Scheune			1	1							~~3,500~~					4,600									
19.			Heinrich Bachmann ~~Scherer Hans.~~	"	Haus	1			1			~~16,000~~								Z	20,800									
20.			Bachmann Heinr.	"	Haus			1	1			~~8500~~			~~9500~~					Z	12,400									
	a.		auf 1.I.1903 in IV Klasse versetzt.		Schreinerwerkstätte		1	1	1				~~3000~~																	
21.	a.		Muff ~~Familie~~ Theodor	"	Haus		1		1			~~20,000~~								~~23,000~~	~~[illegible]~~			Z 30.000						
					Sennerei	1	1		1			~~600~~									~~[illegible]~~									
22.			Meyer Peter, Küfer	Krongasse	Haus mit Küferwerkstatt	1		1	1			~~7000~~				~~10,000~~	13,000				~~16,900~~						Z 16,900			
					5. Latus.							78,100	3000																	

Staatsarchiv Luzern A 1143/210

Nro.	Lit.	Folio des Grundbuches	Eigentümer	Benennung der Strasse oder Liegenschaft	Benennung der Gebäude	Bauart Stein	Bauart Riegel	Bauart Holz	Dachung Ziegel	Dachung Schindeln	Dachung Stroh	Versicherungssummen I. Klasse Franken	II. Klasse Franken	III. Klasse Franken	Veränderung der Versicherungssummen für die Erste Klasse 1905	1907	1912	1913	1915	1918	Erste ~~Zweite~~ Klasse 1921	19	19	19	19	19	Dritte Klasse 19	19	19	19
23.			~~Brunner Michael~~	Ober-Dorf.	Haus			1	1			~~2000~~					~~17000~~	~~19000~~	20000 Z	25000										
	a		Mederlet Niklaus		Kistenschuppen			1	1												600									
24.			Stutz Philipp	"	Haus			1	1			~~18,500~~							X Z	24,700										
24	a.		Frischkopf Jos.	Dorf	Scheune u. Trotte			1	1			~~5500~~					~~7500~~			9800										
25.26.			Rast ~~Familie~~ Johann.	"	Haus			1	1			~~16,000~~				~~20,000~~				26,000										
	a.				Holzhaus			1	1			~~400~~								500										
	b.				Oekonomiegebäude	1		1	1			~~500~~								700										
27.			Baumgartner Balz.	"	Haus			1	1			~~10,000~~			~~12000~~				Z	15,600										
	a.				Holzhaus u. Werkstätte			1	1			~~400~~			~~4000~~				Z	5,200										
					6. Latus.							59,300																		

Staatsarchiv Luzern A 1143/210

Nro.	Lit.	Folio des Grundbuches	Eigentümer	Benennung: der Strasse oder Liegenschaft	Benennung: der Gebäude	Bauart: Stein	Bauart: Riegel	Bauart: Holz	Dachung: Ziegel	Dachung: Schindeln	Dachung: Stroh	Versicherungssummen: I. Klasse Franken	Versicherungssummen: II. Klasse Franken	Versicherungssummen: III. Klasse Franken
29.			~~Lang~~ ~~Holliger Jak. Jos.~~ ~~Halter Geschwister~~ Burg Josef	Dorf.	Haus			1	1			~~5000~~	—	
30. 31.			~~Troxler Jos.~~ Fehlmann Cäsar	"	Haus			1	1			~~13,000~~		
32.			Bucher Josef, Ignaz	"	Haus	/		1	1			~~12,000~~		
	a.		Gabler, Bucher Otto		~~Schopf~~ Anb. Ostseite	/		1	1			~~100~~		
33.			Dr. Fenni sel. Erben	"	Haus			1	1			12000		
	b.		Gebr. Gemsch Hyss-Fenni		Waschhaus-Schopf			1	1			~~100~~		
	c.				Scheune			1	1			~~1200~~		
34.			~~Meyer-Mueller Frau~~ z. Gerbern. Kommenacher Alb.		~~Wohnhaus mit Bäckerei~~ Wohnhaus mit Bäckerei u. Metzgerei Scheune mit Stube	/		1	1			~~27,000~~		
	a.											~~14,000~~		
	b.				Oekonomiegebäude (Stall, Tenne)									
					Stall Stube	/	/		/			~~22,000~~		
	c.				Veranda	/		1	1			~~4000~~ 69,500		
					J. Zalus							110,900		

| Veränderung der Versicherungssummen für die | | | | | | | | | | |

Nro.	Lit.	Folio des Grundbuches	Eigentümer	Benennung der Strasse oder Liegenschaft	Benennung der Gebäude	Bauart Stein	Bauart Riegel	Bauart Holz	Dachung Ziegel	Dachung Schindeln	Dachung Stroh	Versicherungssummen I. Klasse Franken	Versicherungssummen II. Klasse Franken	Versicherungssummen III. Klasse Franken	Veränderung der Versicherungssummen für die Erste Klasse 1903	1906	1908	1913	1917	1918	Erste ~~Zweite~~ Klasse 1918	1921	19	19	19	19	Dritte Klasse 19	19	19	19
35.			~~Scherer Dominik~~ ~~Zweichen Rosa v. Mith~~ Zumbühl Josef	Sommerhaus-Dorf.	Haus			1	1			~~5000~~				~~8,000~~			8,500	Z. ~~9,400~~	per 1.7.1923 abgetragen									
36.			Zumbühl ~~Josef~~ Gebrüder	"	Haus mit Schlosserei u. Anbau	1		1	1			~~2500~~			~~10,000~~				11,500	Z. ~~1919~~ ~~10,700~~ ~~12,700~~			per 1.7.1923 abgetragen							
	a.				Scheune			1	1	x			~~600~~								Z ~~II. W.~~ ~~800~~	~~800~~	per 1.7.1923 abgetragen							
	b.				Nebengebäude			1	1			~~200~~							500	Z. 600										
37.			~~Sticher Peter.~~ ~~Seethalbahn-Gesellschaft.~~ J. Steinmann	"	Haus			1	1			~~9500~~	1905 abgetragen.																	
38.			~~Seethalbahn-Gesellschaft.~~ ~~Sticher Peter.~~ J. Steinmann.	"	Haus & Schweinscheune			1	1			~~11,000~~	1905 abgetragen.																	
	a.				Holzhaus & Schweinsch.			1	1			~~3000~~	1902 abgetragen.																	
	b.				Scheune & Anbau	1		1	1			~~14,000~~	1902. vide No. 44. a.																	
	c.				Oekonomiegebäude			1	1			~~2500~~	1903 abgetragen.																	
39.	6.40		~~Brügger, Spiess Witwe~~ ~~Bucher Schwestern.~~	Rest. Bahnhof (Underdorf.)	Haus mit Restaurant			1	1			~~2000~~					~~15,000~~	30,000	in IV. Kl. auf 1.I.19	~~[illegible]~~										
	a.		~~Brügger Friedrich~~		Holzhaus			1	1			100																		
					8. Latus							61,800	600																	

Staatsarchiv Luzern A 1143/210

Nro.	Lit.	Folio des Grundbuches	Eigentümer	Benennung der Strasse oder Liegenschaft	Benennung der Gebäude	Bauart Stein	Bauart Riegel	Bauart Holz	Dachung Ziegel	Dachung Schindeln	Dachung Stroh	Versicherungssummen I. Klasse Franken	II. Klasse Franken	III. Klasse Franken	Veränderung der Versicherungssummen für die Erste Klasse 1906	1907	1908	1909	1912	1913	1914	1915	1918	1919	1922	19	Dritte Klasse 19	19	19	19
40.			~~Tschupp Vinzenz.~~ ~~Buchman Robert.~~ Brügger Friedr.	Unterdorf.	Haus			1	1			~~12,000~~			vide № 39!		~~14000~~													
41.	Buch		Fessler ~~Anton.~~ Jos.	Bahnhofplatz	Haus R.			1	1			~~12,000~~			~~16,000~~				~~17000~~			X Z	22,700							
41	a.		Fessler ~~Anton.~~ Sebast.	"	Haus		1		1			~~10,500~~			~~13,000~~			~~14,000~~	~~15000~~		16,000	X Z	~~[illegible]~~		Z 30.000					
42.			Schweiz. Milchgesellschaft ~~Felix Gebrüder Balz~~	Unterdorf.	Haus u. Schwäch. u. Holzhaus	1		1	1			~~16,000~~				~~17,000~~							~~[illegible]~~							
	a.				Scheune			1	1			~~7000~~								~~19,000~~			~~[illegible]~~							
	c				Holzhaus, Wagenschuppen mit Stallung	1		1	1			~~400~~				~~2,500~~							~~[illegible]~~	~~10,000~~						
	d				Wagenschuppen m. Mosterei			1	1													3500	~~[illegible]~~							
42	b.		~~Ottiger Jos.~~ ~~Felix Gebrüdern Hans Balz~~ Schweiz. Milchgesellschaft	"	Haus, Waschhaus u. Brennerei		1		1			~~7000~~											~~[illegible]~~							
					9. Latus.							64,900																		

in IV. Kl. 1.I.20.

Staatsarchiv Luzern A 1143/210

Nro.	Lit.	Folio des Grundbuches	Eigentümer	Benennung: der Strasse oder Liegenschaft	Benennung: der Gebäude	Bauart: Stein	Bauart: Riegel	Bauart: Holz	Dachung: Ziegel	Dachung: Schindeln	Dachung: Stroh	Versicherungssummen: I. Klasse Franken	Versicherungssummen: II. Klasse Franken	Versicherungssummen: III. Klasse Franken
			~~Hausbaumadolf~~	Baldeggerstrasse										
43			~~Bachmann Eduard~~	Haselhof.	Gerüst		1	1	1					
			~~Schmid Hans~~											
			~~Lustenau - Erst E.~~											
44			Sticher Peter	Baldeggerstrasse	Gerüst	1			1					
	a.			1: Fruchtst. No. 38. b/	Scheune & Anbau			1	1					
	b			1: Fruchtst. 38. a/	Holzgerüst & Schweinest.			1	1					
	c				Wohnhaus	1			1					
			Ps: Hofstetter, Leo											
45			~~Leo Jos., Grossrat~~	"	Gerüst	1			1					
278	46.		Sticher Jos., Müller	Mühle, Unterdorf	Gerüst & Mühle & Schweinestall	1		1	1			~~32,000~~		
	a.				Scheune I.	1		1	1			~~12,000~~		
	b.				Mühlenwerk							~~4000~~		
	c.				Landwirtschaftl. Oekonomie:									
					Zuberüd & Trotte	1	1		1			~~12,000~~		
	d.				~~Scheune II.~~ Schweinestall							~~5000~~		
	e.				Holzgerüst			1	1					
47.			Baumli Geschwister	Unterdorf.	Gerüst			1	1				900	
												10. Zahles.	~~71,000~~	900

Veränderung der Versicherungssummen für die

| Erste Klasse. | | | | | | | | | | | |

Nro.	Lit.	Folio des Grundbuches	Eigentümer	Benennung der Strasse oder Liegenschaft	Benennung der Gebäude	Bauart Stein	Bauart Riegel	Bauart Holz	Dachung Ziegel	Dachung Schindeln	Dachung Stroh	Versicherungssummen I. Klasse Franken	Versicherungssummen II. Klasse Franken	Versicherungssummen III. Klasse Franken
48.	~~a.~~		Amrein ~~Peter Gebr.~~	Unterdorf.	Haus	1		1	1	×			~~4500~~	
					~~Scheune~~ Haus mit Kühnerstall	1		1	1	+			~~400~~	
	b.				Ladenhütte			1	1					
302 ~~49.~~			Baumli Jos. ~~Wagner~~	"	Haus u. Werkstätte			1	1	1			~~6000~~	
	a.				~~Scheune~~ Werkstätte			1	1	1			~~1000~~	
	b				Wagenschuppen			1	1					
	c.			"	Magazin									
			Hofstetter u. Frischkopf Jos.											
			~~Moratti Gebr.~~											
50.			~~Bucher Crescenzia~~	Krongasse	Haus u. Schmiede ~~sammt Anbau~~		1		1	u. Blech		vide IV. Classe.		
	a.		~~Mennel Konrad~~		Ladenhütte			1	1			500		
	b.		~~Hofstetter Josef~~		~~Schweinereigebäude~~							vide IV. Classe.		
			Habermacher Fried. sel. Erben											
51.			~~Banz Martin~~	(Unterdorf.)	Haus			1	1			~~2000~~ 100		
			~~Habermacher Fried. sel. Erben~~	"										
			~~Grüpfer-Habermacher Maschen~~											
			Kammermann Fz. Jos.											
52.			~~Huber Jacob sel. Erben~~	"	Haus			1	1			3000		
					11. Latus.							5500	11,900	

Veränderung der Versicherungssummen für die

Erste Klasse. 1923	18	18	18	18	18	Zweite Klasse. 1914	1918	19	19	19	19	Dritte Klasse. 1919	1920	1922	1923
						Z.	~~6000~~	III. Kl. m. 48a							
											Z.	~~10,400~~	16.400		
							~~7,800~~					Z ~~7800~~			Z 10,000
						3000	~~4900~~					~~Z~~ 3900			
														Z 1200	Z
															2,000

Staatsarchiv Luzern A 1143/210

Nro.	Lit.	Folio des Grundbuches	Eigentümer	Benennung der Strasse oder Liegenschaft	Benennung der Gebäude	Bauart Stein	Bauart Riegel	Bauart Holz	Dachung Stein Riegel	Dachung Riegelindeln	Dachung Holz, troh	Versicherungssummen I. Klasse Ziegel	Schin	Stroh	II. Klasse Franken.	III. Klasse Franken.	Franken.	Veränderung der Versicherungssummen für die Erste Klasse 1904	1909	1914	1916	1918	1922	Zweite Klasse 1914	1918	19	19	19	19	Dritte Klasse 1919	1920	1922	1923
48.	~~a.~~		Amrein ~~Peter Gebr.~~	Unterdorf.	Haus	1		1																Z.	~~6,000~~	III Äl. nr. 48a							
					~~Scheune~~ & Haus mit Küchenanstalt	1		1										8000				~~10,400~~								Z.	~~10,400~~	16.400		
	b.				Ladenhütte			1														2500											
302 49.			Baumli Jos. ~~Wagner~~	"	Haus & Werkstätte			1																	~~7,800~~					Z ~~7800~~			Z 10,000
	a.				~~Scheune~~ Werkstätte			1																3000	~~3900~~					~~Z~~ 3900			
	b				Wagenschuppen			1																								Z 1200	Z
	c.			"	Magazin																												2,000
			Hofstetter c. Frischkopf Jos.																														
			~~Moratti Gebr.~~																														
50.			~~Bucher Crescenzia~~	Krongasse	Haus c. Schmiede ~~samt Anbau~~		1												~~16,400~~		11,000	~~11,200~~	Z 16000										
	a.		~~Mennel Konrad~~		Ladenhütte			1														700											
	b.		~~Hofstetter Josef~~		~~Schreinereigebäude~~																												
			Habermacher Fried. sel. Erben																														
51.			~~Banz Martin~~	(Unterdorf.)	Haus			1														Z ~~[illegible]~~	Z 5.000										
			~~Habermacher Fried. sel. Erben~~	"																													
			~~Krüpfer-Habermacher Maria~~																														
			Kammermann Fz. Jos.																														
52.			~~Huber Jacob sel. Erben~~	"	Haus			1														3.900											

11. Latus.

Staatsarchiv Luzern A 1143/210

Nro.	Lit.	Folio des Grundbuches	Eigentümer	Benennung der Strasse oder Liegenschaft	Benennung der Gebäude	Bauart Stein	Bauart Riegel	Bauart Holz	Dachung Ziegel	Dachung Schindeln	Dachung Stroh	Versicherungssummen I. Klasse Franken	Versicherungssummen II. Klasse Franken	Versicherungssummen III. Klasse Franken	Veränderung der Versicherungssummen für die Erste Klasse 1907	1910	1918	1922	1923	19	Zweite Klasse 1918	19	19	19	19	19	Dritte Klasse 1919	19	19	19
			~~Weber, Jund Frau Maria~~	Krongasse																										
53.			~~Weber Caspar~~	(~~Unterdorf~~)	Haus			1	1	x			~~7600~~				Z	6000			Z ~~6000~~									
	a.		Müller-Suter		Photographiegebäude			1	1			~~400~~					Z 500													
54.			~~Kiener Melchior~~ Alpenberger Jean 69a v. 239	(~~Dörf~~)	Haus	1		x	1			~~4500~~			9,500		Z 12,400													
283 55			Müller Jos. Rechenmacher	"	Haus			1	1			~~6500~~					Z ~~8,500~~		Z 12,000											
	a.				Holzhaus			1	1			~~200~~					Z ~~300~~		500											
	b.				Oekonomiegebäude			1	1			~~1500~~					Z 2,000													
	c.			"	Werkstätte	1			Asphalt						~~4000~~		~~5,200~~										Z 5200			
56.			Jutz Jos.	"	Haus			1	1			~~5500~~					7,200													
57.			Jost Niklaus ~~Kaspar Josef~~ ~~Alfeben~~	"	Haus			1	1			~~7000~~				9,500	15,000													
					12. Latus							25,600	7,600																	

Staatsarchiv Luzern A 1143/210

Nro.	Lit.	Folio des Grundbuches	Eigentümer	Benennung der Strasse oder Liegenschaft	Benennung der Gebäude	Bauart Stein	Bauart Riegel	Bauart Holz	Dachung Ziegel	Dachung Schindeln	Dachung Stroh	Versicherungssummen I. Klasse Franken	Versicherungssummen II. Klasse Franken	Versicherungssummen III. Klasse Franken
300 59.			~~Jenni Rosa, Kalbermatten~~	Krongasse	Haus		1		1			~~7000~~		
	a.		Jenny, Strebel Witwe		Scheune u. Werkstatt			1	1	x		~~2500~~		
60.			~~Vogel „Kühne Wwe.~~ ~~Vogel Maria~~ Hänsler Robert	Dorf	Haus			1	1	x			~~3500~~	
61			Fidler Joh., Eschenbach ~~Meyer Müller Joh.~~ ~~Hofmann Teresia~~	"	Haus			1	1	x		——	~~2000~~	
62			~~Bucher Friedolin~~	"	Haus			1	1	x			~~4500~~	
	a.		Wollenmann Michael		Scheune Hütte			1	1					
63.			Leu Daniel jul. Lehrer Adr: Geschwisterkinder	"	Haus			1	1				~~2500~~	
					13. Latus							9500	13,500	

Veränderung der Versicherungssummen für die

Erste Klasse. 1902	1903.	1910	1917	19 18	1921	Zweite Klasse. 19 18	19	19	19	19	19	Dritte Klasse. 19	19	19	19
~~11,000~~			~~15,000~~ Z	~~16,500~~	20,000										
~~2000~~			Z	~~1,900~~	3,900										
		~~4500~~	Z	7,000											
		~~4500~~	Z	6,000											
						~~6000~~		7500							
						~~300~~		400							
								Z 9500							

Staatsarchiv Luzern A 1143/210

Nro.	Lit.	Folio des Grundbuches	Eigentümer	Benennung der Strasse oder Liegenschaft	Benennung der Gebäude	Bauart Stein	Bauart Riegel	Bauart Holz	Dachung Ziegel	Dachung Schindeln	Dachung Stroh	Versicherungssummen I. Klasse Franken	Versicherungssummen II. Klasse Franken	Versicherungssummen III. Klasse Franken
64.			Buchmann Thomas, ~~Rudenberger Anton~~ ~~Hypothekarschreiber~~	Urnerstrasse ~~Dorf.~~	Gerüst			1		1			~~3000~~	
65.			Egli Bernard.	Tannenrain	Gerüst	1		1	1					
	a		Rocker Johann		Holzschuss									
66			Schützengesellschaft	Tannenbüel.	Schützenhaus			1	1					
	a.				Scheibenstand	1		1	1					
67.			Kottmann Jos. ~~Habermacher Bernard~~ ~~Stocker Siegfried~~ ~~Illiger Josef~~	Urnerstrasse	Land- u. Scheune Hof			1	1			~~2000~~		
	a							1	1					
68			Scherer Xaver ~~Sohn~~		~~Schmied~~ Landwirtschaftl. Wohnhaus			1	1			~~17000~~		
	a.				Holzschuppen			1	1			~~1200~~		
	b.				Schweinestall			1	1			~~1000~~		
	c.				Scheune ~~ohne Milchgewölbe~~ Kasten			1	1			~~10000~~		
	d.				Waschhäuschen		1		1			~~1000~~		
					14. Salus							41,700	3000	

Veränderung der Versicherungssummen für die

Erste Klasse. 1902	1903.	1904	1905	1907	1908	1914	Erste ~~Zweite~~ Klasse. 1915	1917	1918	1919	1921	Zweite ~~Dritte~~ Klasse. 1906	1918	19	19
												~~3600~~	Z 4600		
	~~10,000~~						13,500 ~~400~~		15,700 300						
		~~5000~~ 3000							Z 1500 Z 1900						
~~10,000~~			12000						R Z 15,600 Z 1000						
~~20,000~~				~~20000~~ 2,000 ~~4,000~~ ~~12,000~~ 7,000	~~17000~~	18500			R.Z. ~~30000~~ 33,000 Z. 2600 Z. 1200 R.Z. ~~24,100~~ Z. 2100		~~37,100~~	24,100			

Staatsarchiv Luzern A 1143/210

Nro.	Lit.	Folio des Grundbuches	Eigentümer	Benennung der Strasse oder Liegenschaft	Benennung der Gebäude	Bauart Stein	Bauart Riegel	Bauart Holz	Dachung Ziegel	Dachung Schindeln	Dachung Stroh	Versicherungssummen I. Klasse Franken	II. Klasse Franken	III. Klasse Franken
			Genossenschaft: Wirtschaftsgebäude											
69.			H. Leodegarbruderschaft	Dorf.	Gerüst		1	x	1			~~18,000~~		
	c.				Scheune & Stallung			1	1			~~2,000~~		
	d.				Landsgemeinde			1	1			~~500~~		
			Altenberger Johann	"										
69.	a.		~~Brunner Niklaus~~		Scheune			1	1			~~4500~~		
	b.		54, 239		~~Wohnhaus~~ Ökonomiegebäude			1	1			~~900~~		
70			Villiger Xaver	Dorf.	Gerüst		1		1			~~2000~~		
			~~Zimmermann Georg~~											
X 71, 72, 73.			~~Fleischkonsortium~~	Hotel Kreuz	Wohnhaus mit									
			~~Lichtenstein~~ Meichsen Heinrich		Scheune		1	1	in Arbeit			65,000		
			Huwyler, Leo Jos.											
74.			~~Hochdorfer Baugesellsch.~~ Leo Jakob	Filiale Flora Baldeggerstrasse	Gerüst		1		1					
					15. Satus							99,300		

Veränderung der Versicherungssummen für die Erste Klasse.												Zweite Klasse.				Dritte Klasse.			
1903	1907	1908	19 18	1919	1920	1922	19	19	19	19	19	19	19	19	19	19	19	19	19
4500		~~28,000~~	~~4,111~~ 6,000		46400														
			~~7~~ per 1.1.1924 abgetragen																
5000			Z 7,200																
	6000		Z ~~7,500~~																
12000			~~4,111~~ Z		25600														

Nro.	Lit.	Folio des Grundbuches	Eigentümer	Benennung der Strasse oder Liegenschaft.	Benennung der Gebäude	Bauart Stein	Bauart Riegel	Bauart Holz	Dachung Ziegel	Dachung Schindeln	Dachung Stroh	Versicherungssummen I. Klasse Franken	II. Klasse Franken	III. Klasse Franken
75.			~~Zimerman Josef~~ Zimermann Geschwister	Dorf.	Haus		1		1			~~8000~~		
76.			~~Bucher Friedl. Heim~~ ~~Inselhus Diner Heim~~ Zimmermann Josef	"	Haus & Oekonomie (e. Wohnhaus & Milchkw. Betrieb)		1		1			~~8000~~		
47 77.78	a.		Schläpfer Jacob	"	Haus und Wohnung 3			1	1			~~12,000~~		
47a	b.				Scheune mit Stall Keller		1		1			~~6500~~		
79.			Hofstetter Jos. ~~Adolf Jok.~~ ~~Banz Martin.~~	"	Haus		1		1			~~9500~~		
80.			~~Weibel Jacob sel. Erben~~ Weibel Jos.	"	Haus		1		1			~~5000~~		
					16. Latus							50,000		

Veränderung der Versicherungssummen für die

Erste Klasse. 1902	1903	1910	1911	1912	1915	I. ~~Zweite~~ Klasse. 1917	1918	1919	1922	1923	19	Dritte Klasse. 1905	1910	1912	1918	III. Kl. 1921
	~~12,000~~		~~15000~~	~~21000~~	~~22000~~		Z	30,000								
	~~10,000~~											Z ~~13000~~ 1923 24,000	15000	Z	~~—~~	24,500
~~11,000~~						21,000	~~K.L.~~	22,700				~~17,000~~		~~19000~~		
~~7500~~							Z.	~~9500~~		Z 12,000						
								Z 12,400								
~~7000~~							~~8000~~	Z	~~—~~	9,000						

Staatsarchiv Luzern A 1143/210

Nro.	Lit.	Folio des Grundbuches	Eigentümer	Benennung der Strasse oder Liegenschaft	Benennung der Gebäude	Bauart Stein	Bauart Riegel	Bauart Holz	Dachung Ziegel	Dachung Schindeln	Dachung Stroh	Versicherungssummen I. Klasse Franken	II. Klasse Franken	III. Klasse Franken	Veränderung der Versicherungssummen für die Erste Klasse 1902	1903	1905	1906	1911	1912	Erste ~~Zweite~~ Klasse 1915	1916	1917	1918	1922	1923	Dritte Klasse 19	19	19	19
81.			Grüter Mauriz.	Dorf.	Haus			1	1			~~10,000~~												15,000						
82.			Stocker Gebrüder Adr: Adolf Stocker	"	Haus, ~~Holzhaus u. Schweinstall~~			1	1			~~23,000~~											r Z	29,900						
	a.				Scheune u. Anbau			1	1			~~19,000~~											r Z	24,700						
	b.				Käsehütte u. Wohnung		1		1			~~1500~~			~~4500~~								Z	6,000						
	c.				Brennerei u. Dörrofen	1			1			~~300~~											Z	400						
	d.				Scheune			1	1			~~400~~												~~500~~	per 1.1.1924 abgetragen					
	e.				Schweinscheune	1		1	1								~~7,000~~		12,000				~~r~~ Z	15,600						
	f				Wagenschuppen			1	1														~~3500~~ Z	4,000						
X 83.			~~Winkler Traxler Ana~~ ~~Baugesellschaft Hochdorf~~	"	~~Haus und~~ Rathaus	1		1	1			~~5500~~					1913 abgetr.		~~5000~~		~~110,000~~	120,000	R Z	144,000						
	a.		~~Bachmann Heinrich~~	Rathaus	~~Scheune~~			1	1			~~2000~~																		
v. 87a 220	k		Polizeigemeinde Hochdorf																											
33 84.			Fischbach Xaver	Dorf	Haus			1	1			~~3000~~						~~5000~~	~~6500~~	9000			Z:	~~[illegible]~~		Z 10,000				
	a.		Wolfisberg Xaver		Scheune			1	1			~~2800~~	1901 abgebrannt			~~7500~~		~~8,500~~	~~9000~~				Z:	~~[illegible]~~	20.000					
	b				Haus & Anbau	1		1	1															Z 40.000						
85.			~~Bossart Al. Arzt~~ Dr. Sidler J. Arzt	"	Haus			1	1			~~11,000~~				~~18,000~~						23,000	Z	27,600						
					17. Ladus							78,500																		

Staatsarchiv Luzern A 1143/210

Nro.	Lit.	Folio des Grundbuches	Eigentümer	Benennung der Strasse oder Liegenschaft	Benennung der Gebäude	Bauart Stein	Bauart Riegel	Bauart Holz	Dachung Ziegel	Dachung Schindeln	Dachung Stroh	Versicherungssummen I. Klasse Franken	Versicherungssummen II. Klasse Franken	Versicherungssummen III. Klasse Franken
X	86.		Waisengemeinde Hochdorf.	Armenanstalt	Heizspritzenhaus mit Uebungsgebäude		1		1			~~45000~~		
X		a.			Schopf	1		1	1			~~2000~~	1904 abgebrannt.	
X		~~b.~~			~~Schopf~~			1			1		~~200~~ 07 abgetr.	
X		c.			Waschhaus ~~u. Schweinestall~~				1			~~2000~~		
87.			Polizeigemeinde		Feuerspritzenhaus				1	1		~~1000~~	1913 abgetr.	
	a			Bürgen	Feuerwehrmaterialienhaus				1					
88.			~~Kirchenrat~~ Luzmühl Hotel											
	a.		~~Kirchenrat~~ Bucher Bez.-pfl. Hochd. ~~Bühler Mathias Familie~~ Baumeler Sz.	Rosengarten	Heizspritzenhaus		1		1			~~4500~~		
					Industrieschuppen		1		1			~~4000~~		
334-	89.		Riger ~~Bühler Mathias~~ Familie	"	Heizspritzenhaus		1		1			~~2000~~		
	a.				Industrieschuppen		1		1			~~1500~~		
90.91.			Bühler ~~Mathias~~ Familie Schonbrücke.		Heizspritzenhaus		1		1	X		~~4500~~		
	a.				Holzschopf		1		1			~~200~~		
	b.				Schuppen	1	1		1	X		~~1200~~		
	c.				~~Schopf~~		+		+			~~200~~	1917 abgetragen	
					18. Bodues							63,500	13,200	

Veränderung der Versicherungssummen für die

Erste Klasse. 1905	1907	1908	1909	1910	1914	1915	1918	1922	19	19	19
						R.Z.	31.000				
						R.Z.	26,000				
						Z.	2000				

Nro.	Lit.	Folio des Grundbuches	Eigentümer	Benennung der Strasse oder Liegenschaft	Benennung der Gebäude	Bauart Stein	Bauart Riegel	Bauart Holz	Dachung Ziegel	Dachung Schindeln	Dachung Stroh	Versicherungssummen I. Klasse Franken	Versicherungssummen II. Klasse Franken	Versicherungssummen III. Klasse Franken	Veränderung der Versicherungssummen für die Erste Klasse 1905	1907	1908	1909	1910	1914	Zweite Klasse 1905	1918	19	19	19	19	Dritte Klasse 19	19	19	19
X 86.			Waisengemeinde Hochdorf.	Armenanstalt	Waisenhaus mit Nebengebäude		1								~~60,000~~		70,000													
X	a.				Scheune	1		1							~~18,000~~		20,000													
~~X~~	~~b.~~				~~Scheune~~			1																						
X	c.				Waschhaus ~~+ Speicher~~										913 abgebr. ~~4,000~~					5,500										
87.			Polizeigemeinde		Feuerspritzenhaus			1																						
	a			Sagen	Feuerwehrrequisitenhaus														13,000											
88.			~~Imgrüth Josef~~ ~~Wiss Caspar~~ ~~Bucher Jos. pl. Erben~~ ~~Bühler Mathias Familie~~ Bammeler frz.	Rosengarten	Haus			1														Z									
	a.				Anteil Scheune			1																						
334 – ~~89.~~			~~Bühler Mathias Familie~~ Obiger	"	Haus			1													2,500	Z								
	a.				Anteil Scheune			1							3,000															
90.91.			Bühler ~~Mathias~~ Familie	Schenkrüti.	Haus			1													~~6,800~~									
	a.				Holzhaus			1																						
	b.				Scheune	1		1								~~18,000~~		19,000			~~3,000~~	1906 abgebrannt.								
	~~c.~~				~~Speicher~~			+																						

18. Latus

Staatsarchiv Luzern A 1143/210

Nro.	Lit.	Folio des Grundbuches	Eigentümer	Benennung der Strasse oder Liegenschaft	Benennung der Gebäude	Bauart Stein	Bauart Riegel	Bauart Holz	Dachung Ziegel	Dachung Schindeln	Dachung Stroh	Versicherungssummen I. Klasse Franken	II. Klasse Franken	III. Klasse Franken	Veränderung der Versicherungssummen für die Erste Klasse 1907	1908	1909	1914	1915	1918	Erste ~~Zweite~~ Klasse 1921	19	19	19	19	19	Dritte Klasse 19	19	19	19
92.			~~Fleischli Geschwister~~ Rebsamen Jakob	Egerten.	Haus & Anbau			1	1			~~10,000~~						15,000	Z	19,500										
	a.				Waschhaus		1		1			3000							Z	3,900										
	b.				Scheune			1	1			~~11,000~~						16,000	Z	20,800										
	c				Wagenschuppen														Z 1000	1,300										
	d				Bienenhaus m. Kasten			1	1												1,500									
	e				Bienenhaus			1	1												1,500									
93.			Rebsamen Jacob.	Reckenbrunen	Haus	1		1	1			20,000							R.Z.	~~26,000~~	38,000									
	a.				Scheune	1		1	1			~~26,000~~	~~1904 abgebrannt.~~			~~25000~~	~~32,000~~		Z r	41,600										
	b.				Holzhaus & Schweinst.	1		1	1			~~1000~~							Z	~~1,000~~	7,000									
	c.				Speicher mit Anbau			1	1			~~2000~~					~~3,500~~			4,600										
	d.				Sennhütte & Waschhaus	1	1		1			~~7000~~							Z	~~[illegible]~~	15,000									
	e.				Schweinscheune ~~& Trotte~~	1		1	1			~~5000~~							Z	~~[illegible]~~	9,000									
94.			Pfarrgemeinde		Pfarrkirche	1			1			~~200,000~~			~~250,000~~				R.Z.	325,000										
	a.		17b 198		Beinhaus							~~6000~~							Z.	7,800										
94 217	b.		~~Polizeigemeinde~~ Korporationsgemeinde	Urswil	Kapelle	1			1			~~12,000~~								15,600										
					19. Latus.							303,000																		

Staatsarchiv Luzern A 1143/210

Nro.	Lit.	Folio des Grundbuches	Eigentümer	Benennung: der Strasse oder Liegenschaft	Benennung: der Gebäude	Bauart: Stein	Bauart: Riegel	Bauart: Holz	Dachung: Ziegel	Dachung: Schindeln	Dachung: Stroh	Versicherungssummen: I. Klasse (Franken)	Versicherungssummen: II. Klasse (Franken)	Versicherungssummen: III. Klasse (Franken)
95.			~~Müller Michael Gebr.~~ Oberwil.		Haus & Scheunenbaute			1	1	1		~~12000~~		
	a.		97		Scheune			1	1	1		~~10,000~~		
	b.				Holzhaus, Trotthaus & Waschhaus			1	1	1		~~4000~~		
	c.				Waschhaus, Brennerei & Schweinestall			1	1	1		~~700~~		
	d.				Oekonomiegebäude			1	1	1		~~2000~~		
96.			~~Ottiger Joseph. Pfaffnau~~ ~~Ziegler Sebastian~~		Haus			1	1	1		8000		
	b.				Scheunenbaute mit Holzhaus			1	1	1		~~2500~~		
	d.				Scheune			1	1	1		~~9000~~		
96.	a.	73.	Widmer Jost 99 ~~Fellegger Anton~~	"	Scheune			1	1	1	X	~~6000~~		
	c	73.	~~Pfaffnau Hammi Frau~~ Seon, Käsers Frau		~~Waschhaus~~ Waschhaus & Brennerei mit Behausung		1		1	1		~~4000~~		
97.	~~98.~~		~~Joseph~~ ~~Frei Fort. Alois.~~	"	~~Haus~~ Scheune	1			1	1	X X	~~13,000~~ 1915 abgebr.		
	a.		Müllers Gebrüder		Kadaverhütte				1	1		~~1000~~		
	b		95		Haus mit Waschherei & Schweineställe				1	1				
99.		73.	~~Fellegger Anton~~	"	Haus				1	1		~~6500~~		
	a.		Widmer Jost		Scheune				1	1		~~3500~~		
			96a											
					20. Rades.							64.700	19,000	

Veränderung der Versicherungssummen für die

Erste Klasse.						Zweite Klasse.							Dritte Klasse.			
1903	1905	1907	1909	1914	1915	1916	1918	1920	1922	19	19	19	19	19	19	19
					~~12000~~		~~R~~ Z 22,500									
							R Z 20,300									
							Z 6,000									
							Z 900									
							Z 2,600									
							Z 10,400									
							Z 5,300									
							Z 14,300									
~~15,000~~	~~11,000~~															

Nro.	Lit.	Folio des Grundbuches	Eigentümer	Benennung der Strasse oder Liegenschaft	Benennung der Gebäude	Bauart Stein	Bauart Riegel	Bauart Holz	Dachung Ziegel	Dachung Schindeln	Dachung Stroh	Versicherungssummen I. Klasse Franken	Versicherungssummen II. Klasse Franken	Versicherungssummen III. Klasse Franken
			~~Rogger Karl~~ Köpfli Jacob											
100	~~a.~~		~~Moser Jacob~~	Urswil.	Haus	1		1	1	X			~~2000~~	
	~~a.~~		~~Fortmann Hänni Frau~~		~~Scheune~~ [illegible]			1	1	X			~~1000~~	
			Müller Rudolf											
101			Fleischli Familie	"	Haus, Holzhaus u.									
	a.				Schweinstall			1	1	X			~~1500~~	
					Scheune			1	1	X			~~500~~	
101	b.	164.	~~Bucher Caspar~~ Aeschlimann Peter	"	Sennhütte	1	1	1	1			4000		
102		77.	Aeschliman Peter	"	Haus u. Schweinställe	1		1	1			7000		
	a.				Scheune	1		1	1			6000		
	b.				Speicher u. Trotte	1		1	1	X			2000	
103.			[illegible]											
					21. Latus.							17,000	7000	

Veränderung der Versicherungssummen für die

Erste Klasse 1914	1918	1920	19	19	19	Zweite Klasse 1905	1918	19	19	19	19	Dritte Klasse 19	19	19	19
~~4000~~ Z.	5,200	7.800				~~3500~~									
~~2000~~ Z.	2,600					~~1500~~									
~~2500~~	3,300														
~~800~~	1,100														
Z	~~[illegible]~~	9.000													
Z	~~[illegible]~~	20.000													
Z	~~[illegible]~~	14.000													
	Z	3.000				Z	—								

Staatsarchiv Luzern A 1143/210

Nro.	Lit.	Folio des Grundbuches	Eigentümer	Benennung der Strasse oder Liegenschaft	Benennung der Gebäude	Bauart Stein	Bauart Riegel	Bauart Holz	Dachung Ziegel	Dachung Schindeln	Dachung Stroh	Versicherungssummen I. Klasse Franken	Versicherungssummen II. Klasse Franken	Versicherungssummen III. Klasse Franken	Veränderung der Versicherungssummen für die Erste Klasse 1904	1911	1914	1918	19	19	Zweite Klasse 19	19	19	19	19	19	Dritte Klasse 19	19	19	19
104.105.			Müller Moriz sel. Erben	Urswil.	Haus			1	1			~~12,000~~					18,000	23,400												
	a.				Scheune			1	1			~~15,000~~					18,000	r 23,400												
	b.				Schweinscheune u. Holzhaus			1	1			1500						2,000												
106.			Obiger. Ditto	"	Waschhaus		1		1			~~2500~~					~~3000~~	3,900												
110		83.	Widmer Joh. sel. Erben	Urswil.	Haus			1	1			~~12,000~~				16,000	R Z	20,800												
	a.		Vormund: Theodor Lenz		Scheune			1	1			~~10,000~~			~~14,000~~	17,000	R Z	22,100												
	b.		Sager, Sigtschwil, Urswil.		Waschhaus u. Brennerei	1	1		1			1500					Z	2,000												
												54,500																		

Staatsarchiv Luzern A 1143/210

Nro.	Lit.	Folio des Grundbuches	Eigentümer	Benennung der Strasse oder Liegenschaft	Benennung der Gebäude	Bauart Stein	Bauart Riegel	Bauart Holz	Dachung Ziegel	Dachung Schindeln	Dachung Stroh	Versicherungssummen I. Klasse Franken	Versicherungssummen II. Klasse Franken	Versicherungssummen III. Klasse Franken	Veränderung der Versicherungssummen für die Erste Klasse 1903	1904	1906	1907	1918	1922	Zweite Klasse 1903	1907	1908	1910	1918	1919	Dritte Klasse 19	19	19	19
111			~~Waldispühl Xaver~~ ~~Müller Joh.~~ Honauer ~~Kasp.~~ Johann	Urswil	Haus u. Scheune			1		1			~~2500~~									~~3500~~			Z 4,600					
112.			Bürgisser Adolf.	"	Haus			1	x	1		~~1000~~									~~1500~~				2,000					
113.			Fischer, Rogger ~~Bühlmann Joh.~~ ~~Dahinden Alois~~	"	Haus u. ~~Ottoberg~~ Scheune			1	1			~~4500~~			~~6500~~	~~7000~~				Z 14000			~~9000~~		~~—~~					
	a.		~~Hammenzind Franz~~ ~~Frey Josef Gemeinderat~~ Burri Ferdinand, Urswil 132-, 133		~~Scheune~~ Lagerschuppen			1	1			~~2000~~			~~3000~~	~~3500~~			4,600											
114		85.	~~Hug Josef~~ ~~Lang Fanuli~~	" Gast	Haus			1	1			~~10,000~~					~~18,000~~	R Z ~~23,000~~	29,900											
	a.		~~Frei Josef~~ ~~J. F. Stöckner~~		Holzhaus			1	1			~~1500~~					~~2,000~~													
a	b.		Birrer Anton	(früher No 131)	Scheune			1	1	1	x		~~6000~~									~~5,000~~			~~—~~	Z 12000				
115			Spörri ~~Fridol~~ Josef	"	Haus			1		1		vide IV Kl.	~~3000~~											4000	~~—~~					
																			2,058,000											
					23. Latus.							19,000	11,500																	

Staatsarchiv Luzern A 1143/210

Nro.	Lit.	Folio des Grundbuches	Eigentümer	Benennung der Strasse oder Liegenschaft	Benennung der Gebäude	Bauart Stein	Bauart Riegel	Bauart Holz	Dachung Ziegel	Dachung Schindeln	Dachung Stroh	Versicherungssummen I. Klasse Franken	Versicherungssummen II. Klasse Franken	Versicherungssummen III. Klasse Franken	Veränderung der Versicherungssummen für die Erste Klasse 1910	Erste Klasse 1913	Erste Klasse 1918	Erste Klasse 1918	Erste Klasse 1919	Erste Klasse 1921	Zweite Klasse 1908	Zweite Klasse 1910	Zweite Klasse 1918	Zweite Klasse 1923	Zweite Klasse 19	Zweite Klasse 19	Dritte Klasse 19	Dritte Klasse 19	Dritte Klasse 19	Dritte Klasse 19
362 ~~116~~			~~Eggenschwiler Gottfried~~ ~~Isenegger Familie~~ ~~Schnarrwiler Jakob~~ ~~Rummel Roger~~ Koch Alois	Urswil.	Haus u. Scheune			1	1				~~3000~~		~~4500~~							4500	Z II ~~[illegible]~~	Z 9,000						
117.118.			~~Müller Anton.~~ Heller Johann	"	Haus u. Scheune			1	1	X			~~3500~~			13,000		Z ~~16,800~~	~~18000~~	18,000	~~7000~~	II ~~10,000~~								
119.120.			Ineichen „Köpfli Familie ~~Häfliger Anton~~	"	Haus, ~~Scheune~~ u. Schweinstall			1		1			~~3100~~																	
																	7500	7500												
~~121.~~			~~Häfliger Ant.~~ ~~Bucher Lucund~~		~~Haus~~			~~1~~		~~1~~			~~4000~~																	
	~~a~~		~~Ineichen „Köpfli Familie~~	Zu No 119/120 getragen	~~Anteil Scheune~~			~~1~~		~~1~~			~~600~~																	
119/120 a					Oekonomiegebäude			1	1										~~3000~~	1924 abgetragen										
122			leer																											
					24. Latus								14,200																	

Staatsarchiv Luzern A 1143/210

Nro.	Lit.	Folio des Grundbuches	Eigentümer	Benennung der Strasse oder Liegenschaft	Benennung der Gebäude	Bauart Stein	Bauart Riegel	Bauart Holz	Dachung Ziegel	Dachung Schindeln	Dachung Stroh	Versicherungssummen I. Klasse Franken	Versicherungssummen II. Klasse Franken	Versicherungssummen III. Klasse Franken
123.		93	Widmer Marfurt Frank ~~Aloisius~~ ~~Johann~~ ~~Dominik~~ & Josef	Ursvil.	Haupt= Oekonomie	1		1	1			~~10000~~		
	a.				Holzhaus			1	1			~~200~~		
	b.				Scheune	1		1	1		X		~~2000~~	
124.		86.	Zweichen Fok. Bauernh. bei Ebnet.	"	Haupt=Scheune			1	1			~~2000~~		
125.	~~a~~ ~~b~~ c.		Egli ~~Fok.~~ Josef.	"	Haupt in Scheune	1		1	1		X		~~2000~~	
~~126.~~	~~a~~		Egli Fok. Josef.		Haus	1		1	1		X		1000	
					Scheune	1		1	1					
127.														
					25 Nabus.							19,000	16,000	

Veränderung der Versicherungssummen für die

Erste Klasse. 19~~05~~	19~~06~~	19~~11~~	19~~15~~	19~~18~~	1920	½ Erste ~~Zweite~~ Klasse. 19~~18~~	1921	19	19	19	19	Dritte Klasse. 19	19	19	19
			~~15000~~ Z 20,000												
			~~18000~~ Z 25,000												
11,000			Z	~~4,000~~			18,000								
~~3111~~	~~5000~~	9000	R.Z.	~~4,000~~	19.500										
~~5000~~			R.Z. zus. Fr. 125			R.Z. zus. Fr. 125									

Staatsarchiv Luzern A 1143/210

Nro.	Lit.	Folio des Grundbuches	Eigentümer	Benennung der Strasse oder Liegenschaft	Benennung der Gebäude	Bauart Stein	Bauart Riegel	Bauart Holz	Dachung Ziegel	Dachung Schindeln	Dachung Stroh	Versicherungssummen I. Klasse Franken	Versicherungssummen II. Klasse Franken	Versicherungssummen III. Klasse Franken	Veränderung der Versicherungssummen für die Erste Klasse 1903	1904	1907	1908	1911	1918	I ~~Zweite~~ Klasse 1922	19	19	19	19	19	Dritte Klasse 19	19	19	19
129.		92.	Werder Basil. sel. Erben	Urswil-Steinweid.	Haus u. Schweinställe			1	1			~~5000~~					~~7,000~~		~~9000~~	Z 13,000										
	a.				Scheune			1	1			~~4000~~					~~7,000~~	9000	10,500	Z 15,000										
131.			Frey ~~Familie~~ Jacob. 132a	Urswil	Haus u. Anbau	1		1	1						~~9000~~	13,000			Z.	16,900										
132.		81.	Bürri Ferdinand 113a, 133 ~~Frei Familie Josef~~.	Urswil.	Haus			1	1				~~8000~~		~~8000~~		~~14,500~~			~~[illegible]~~	Z 35,000	Z								
	a.		Frei Jacob. 131		Scheune u. Anbau			1	1			~~7500~~					~~10,000~~		Z.	13,000										
133.		81.	Bürri Ferdinand ~~Frei Familie~~.	"	Haus u. Scheune			1		1			~~2300~~	1902 abgetragen																
	a.		~~Frei Josef~~. 113a, 132		Schmiede	1			1			~~7000~~								9100										
134.			Jami Peter ~~Battig~~ ~~Fneichen Jos.~~	"	Haus Anbau			1	1	x			~~4000~~					5000		~~[illegible]~~	1920 8.000									
	a.		~~Lang Jos. Weibel Martin~~ ~~Felix Meier, Urswil~~		Scheune			1	1				~~2000~~					3000		~~[illegible]~~	6,000									
					26. Latus.							23,500	16,300																	

Staatsarchiv Luzern A 1143/210

Nro.	Lit.	Folio des Grundbuches	Eigentümer	Benennung der Strasse oder Liegenschaft	Benennung der Gebäude	Bauart Stein	Bauart Riegel	Bauart Holz	Dachung Ziegel	Dachung Schindeln	Dachung Stroh	Versicherungssummen I. Klasse Franken	Versicherungssummen II. Klasse Franken	Versicherungssummen III. Klasse Franken
135.			Brunner Xaver.	Urswil.	Haus			1		1			~~1300~~	
351 136.			Obiger.	"	Haus			1		1			~~1200~~	
137/138.		78.	Müller Alois sel. Erben	"	Haus & Scheune samt Hofstatt. Liegenschaft unter			1		1		~~5000~~		
139.			Frey Joh.	"	Haus mit Backofen, Waschhaus, Trockenhaus & Remise, 1 Schopf			1		1			3000	
140	a.		Frey Joh.	"	Haus			1		1	x		~~2000~~	
	b				Scheune & Trotte			1		1	x		~~1000~~	
					Landwirtsch.			1		1				
					27. Radut.							5000	9000	

Veränderung der Versicherungssummen für die

Erste Klasse.

19~~06~~	19 18	1920	19	19	19

Nro.	Lit.	Folio des Grundbuches	Eigentümer	Benennung der Strasse oder Liegenschaft	Benennung der Gebäude	Bauart Stein	Bauart Riegel	Bauart Holz	Dachung Ziegel	Dachung Schindeln	Dachung Stroh	Versicherungssummen I. Klasse Franken	Versicherungssummen II. Klasse Franken	Versicherungssummen III. Klasse Franken	Veränderung der Versicherungssummen für die Erste Klasse 1907	Erste Klasse 1908	Erste Klasse 1918	Erste Klasse 19	Erste Klasse 19	Erste Klasse 19	Zweite Klasse 1918	Zweite Klasse 19	Zweite Klasse 19	Zweite Klasse 19	Zweite Klasse 19	Zweite Klasse 19	Dritte Klasse 19	Dritte Klasse 19	Dritte Klasse 19	Dritte Klasse 19
141			Widmer Jost	Urswil.	Haus			1	1			~~14,000~~				~~R.Z.~~ 16000	20,800													
	a.				Scheune, Speicher, Trotte mit Anbau			1	1			~~15,000~~				R.Z. 17000	22,100													
	b.				Schweinscheune			1	1			~~1000~~				~~2000~~ Z.	2,600													
	c.		Käsereigesellschaft	Urswil	Sennhütte	1	1		1			~~12000~~				~~R.Z.~~	15,600													
	d.				Holzhaus	1		1	1			~~500~~				Z.	700													
142			~~Müller Familie~~ ~~Siegfried~~ Müller-Fölmli Xaver	Lügswil.	Speicher u. Anbau			1		1			~~3000~~								3,900									
143.			Lang Jos.	"	Haus mit Mühle			1	1			~~17,000~~				R Z	22,100													
	a.				Mühlewerk							~~1000~~					~~1,000~~ 1924 zu 379 (neu) getragen													
	b.				Scheune	1		1	1			~~8000~~			~~14,000~~	R Z	18,200													
	c.				Waschhaus mit Wohnung		1		1			~~4000~~			~~7000~~	Z	9,100													
	d.				Speicher u. Trotte			1	1			~~3000~~				Z.	3,900													
	e.				Speicher, Holzhaus u. Schweinscheune	1		1	1			~~3000~~				Z.	2,900													
	f.				Schweinstall u. Holzhaus			1	1			~~2300~~					3,000													
	g.				Wagenschopf u. Remise			1	1			~~1000~~					1,300													
					28. Latus.							81,800	3000																	

Staatsarchiv Luzern A 1143/210

Nro.	Lit.	Folio des Grundbuches	Eigentümer	Benennung: der Strasse oder Liegenschaft	Benennung: der Gebäude	Bauart: Stein	Bauart: Riegel	Bauart: Holz	Dachung: Ziegel	Dachung: Schindeln	Dachung: Stroh	Versicherungssummen: I. Klasse (Franken)	II. Klasse (Franken)	III. Klasse (Franken)
378 146.		111.	~~Schuler Xaver~~ Rüklman Thomas, Hypothekarschreiber Vorhof.	Rigiswil.	Gerüst Huberü			1	1			~~21000~~		
	a.				Landwirtschaft			1	1			~~200~~		
	b.				mit Brunnleitungsschächten u. elektrischer Hofbeleuchtung Scheune b. Huberü			1	1			~~14000~~		
	c.				Ofenhaus Waschhaus b. Brunnen		1		1			~~2200~~		
377 147.			~~Roth Franz~~. Halder Bolsdm	"	Gerüst Huberü			1	1	X			~~7000~~	
	a.				Scheune			1	1		X		~~4000~~	
148.			Rast Rudolf.	"	Gerüst v. Scheune Stall			1	1			~~14,000~~		
	a.				Scheune			1	1			~~10,000~~		
	b.				1/2 Speicher			1		1			~~500~~ 1915 abgebr.	
	c.				Waschhaus		1		1			600		
					29. Rabus							64,600	11,500	

Veränderung der Versicherungssummen für die

Erste Klasse. 1902	1908	1912	1914	1916	19 18	Zweite Klasse. 1910	1923	19	19	19	19	Dritte Klasse. 19	19	19	19
	~~22,000~~			R Z ~~21,000~~ Z ~~500~~			Z 35,000 Z 1,100								
	~~19,000~~ ~~26,000~~			R Z ~~16,000~~			Z 40,000								
	~~6,000~~			Z ~~7,000~~			Z 7,800								
						10,000	Z 13,000	~~4,500~~ II							
						~~7,000~~	Z ~~5,000~~ ~~5,600~~ 1924 z. 377 (neu) gezogen								
				R Z 20,000 R Z ~~16,000~~ 20,000		16,000									

Staatsarchiv Luzern A 1143/210

Nro.	Lit.	Folio des Grundbuches	Eigentümer	Benennung: der Strasse oder Liegenschaft	Benennung: der Gebäude	Bauart: Stein	Bauart: Riegel	Bauart: Holz	Dachung: Ziegel	Dachung: Schindeln	Dachung: Stroh	Versicherungssummen I. Klasse Franken	Versicherungssummen II. Klasse Franken	Versicherungssummen III. Klasse Franken
149.			Widmer Zachäus.	Zugwil. Schulhaus	Haus u. Schreinerhalle.			1	1			~~2500~~		
	a.				Scheune		1	1	1			~~15000~~		
	b.				Holzhaus			1	1			200		
	c.				Waschhaus u. Schuppen	1	1		1			3000		
388 150.	111,	144	Fischer Martin.	Baldegg.	Haus u. Oekonomie			1	1			16,500		
177	a.		Institut Baldegg		Scheune u. Waschhaus			1	1			~~13,000~~		
211	b.				Waschhaus mit Kapelle	1		1	1			~~2500~~		
224														
			Schürmann Peter											
151.			~~Figo Caspar.~~	"	Haus			1		1			~~2000~~	1917 abgebr.
			~~Waldispühl Jos.~~											
152			~~Schürmann Peter~~	"	Haus									
	a.		~~Meyer-Meyer Frau~~ Buck Anton		Scheune	3		1	1			~~4500~~		
400 153.			Buck Gebrüder Anton	"	Haus			1	1	X			~~4500~~	
	a.				~~Scheune~~			1	1			~~2000~~	abgebrannt 27.5.22	
	b.				Schweinestall	1		1	1					
					30. Zales							66,900	6,500	

Veränderung der Versicherungssummen für die

Erste Klasse. 1902.	1903	1907	1910	1913	1915	Zweite Klasse. 19 18	1922	1923	19	19	19	Dritte Klasse. 19	19	19	19
~~10000~~					~~R.Z. 12000~~ R.Z.	22,500									
~~16,000~~					~~23000~~ R.Z.	28,800 ~~1100~~	1924 zu 384 (neu) gehagen								
					Z.	3,900									
					~~R.Z.~~	~~17,000~~	Z	Z 32,000							
	15,000				R.Z.	~~19,000~~	Z	Z 25,000							
	3000				X.	~~3,000~~		4,000							

Nro.	Lit.	Folio des Grundbuches	Eigentümer	Benennung: der Strasse oder Liegenschaft	Benennung: der Gebäude	Bauart: Stein	Bauart: Riegel	Bauart: Holz	Dachung: Ziegel	Dachung: Schindeln	Dachung: Stroh	Versicherungssummen: I. Klasse (Franken)	Versicherungssummen: II. Klasse (Franken)	Versicherungssummen: III. Klasse (Franken)
155.			~~Schwarzwiler Jos~~ ~~Müller Josef~~ Buch Anton 152 153	Baldegg	Scheune		/	/	X				~~1900~~	
159.	a.		Weber ~~Xaver~~ Jos. ph.	"	Grat		/	/					~~6500~~	
	b				Scheune		/	/					~~4500~~	
					Oekonomiegebäude	/	/	/						
X 160.			Buchmann ~~Xaver~~ Martin	"	Grat u. Anbau		/	/					~~20000~~	
~~297~~	d.				Scheune		/	/					~~6000~~	
294	b.				Wohnhaus	/	/	/					~~700~~	
1a	c				Wasch- u. Backhaus, Waschhaus, Chaisenremise, Lager u. Schweinestallung, Keller	/	/	/						
					31. Radus.								37,700	1900

Veränderung der Versicherungssummen für die

Erste Klasse.

1915	1917	1910	1912	1915	1917	1918	1918	1920	1922	19	19
		~~7000~~		~~9000~~		Z 10,000					
~~9,000~~ ~~6,000~~						18,000		Z 30.000			
		3000						~~1900~~	Z 4.000		
~~25,000~~	~~26,000~~					~~45,000~~	R 7. 45,000				
8,000							Z 10,400				
1,000								8300			
						~~1000~~	10000	Z 10,000			

Zweite Klasse.

1904	19	19	19
~~3000~~			

Staatsarchiv Luzern A 1143/210

Nro.	Lit.	Folio des Grundbuches	Eigentümer	Benennung der Strasse oder Liegenschaft	Benennung der Gebäude	Bauart Stein	Bauart Riegel	Bauart Holz	Dachung Ziegel	Dachung Schindeln	Dachung Stroh	Versicherungssummen I. Klasse Franken	Versicherungssummen II. Klasse Franken	Versicherungssummen III. Klasse Franken
161			Käsereigesellschaft	Baldegg.	Käsereigebäude	1			1					
162.			Oehen Jos. ~~Waldispergut Jos~~	Baldegg.	Haus		1		1			~~5500~~		
	a.				Scheune			1	1			~~3500~~		
	b.				Wasserhaus	1	1		1			~~600~~		
	c			(Brücke Nr 234 a)	Scheune			1	1					
163.			Egli Jos. Wwe. Erben	in der Aww. (Ort Baldegg)	Scheune u. Trotte	1		1	1			~~12000~~	1902 abgebrannt.	
	a.				Wasserhaus u. Brunnen	1			1			~~500~~		
164.			Müller Jos.	Baldegg.	Haus		1	1			x	~~2000~~		
	a.				Scheune		1	1			x	~~1000~~		
164/165.			~~Jos~~ Peter-Hüllistl ~~Müller Jos.~~	"	Haus		1	1			x	~~3000~~		
	a.				Oekon. Gebäude	1			1					
	b				Scheune		1	1						
					32. Saldo.							28,100	6000	

Veränderung der Versicherungssummen für die

Erste Klasse. 1902	1903	1904	1907	1908	1912	1915	1918	1922	19	19	19	Zweite Klasse. 19	19	19	19	Dritte Klasse. 19	19	19	19
~~12000~~	22000						28,600												
								~~7200~~ Z 14.000											
								~~4,000~~											
								~~5000~~ Z 7.000											
					11,000			~~14,000~~ Z 16,000											
		18,000				Z 25400													
								700											
8000			~~9,000~~																
700																			

Nro.	Lit.	Folio des Grundbuches	Eigentümer	Benennung der Strasse oder Liegenschaft	Benennung der Gebäude	Bauart Stein	Bauart Riegel	Bauart Holz	Dachung Ziegel	Dachung Schindeln	Dachung Stroh	Versicherungssummen I. Klasse Franken	Versicherungssummen II. Klasse Franken	Versicherungssummen III. Klasse Franken
			~~Lämmer Lampert~~ ~~Fracker Jos.~~											
166.			~~Widmerbauer~~	Baldegg.	Gerüt			1	1			~~12000~~		
	a.		Hofgenossen Baugenossenschaft		Scheune	1		1	1			~~6000~~		
167.			~~Hunegger Jos.~~	"	Trotknit Scheunen			1	1			wide II Klasse.		
	a.		~~Hunegger Gottlieb~~		Wohnhaus	1		1	1			~~600~~ 300		
	b.		~~Wyss Julius~~ Bühlmann	Robert	Scheune und Stallung	1		1	1					
168.			Hänbli Geb., Emmattingen. ~~Lüthy Gottfried Erben~~ Roeillio & Marabia. Hochdorfer Baugesellschaft	"	Trockenkasten			1	1					
169			Hauser ~~Jos.~~ Otto, Baldegg ~~Jung Jos. Wyler, Hollag Frau~~ ~~Zubach Franz~~ ~~Wyler Carolina~~ - Fischer Jacob.	"	Gerüt u. Scheune Wohnh. Anbau			1	1	X		~~3500~~		
	a													
170.			Weber Gebrüder	"	Haus			1	1	X		~~2600~~		
	a.				Scheune			1	1			~~1500~~		
					33. Latus.							12,600	8,500	

Veränderung der Versicherungssummen für die

Erste Klasse. 1902	1904	1905	1907	1910	1914	I. Zweite Klasse. 1902	1917	1918	1919	19	19	II. Dritte Klasse. 1903.	19 15	19	19
				19000			R.Z.	24700							
		12000	17000					~~22100~~ Z 23100				~~2000~~			
								Z 800							
wide II Kl.	~~3500~~														
3500								4600							
5000						~~II. Kl.~~ ~~4500~~		Z 6500							
								400 500							
5000								Z 6500					Z 2000 →		

Staatsarchiv Luzern A 1143/210

Nro.	Lit.	Folio des Grundbuches	Eigentümer	Benennung: der Strasse oder Liegenschaft	Benennung: der Gebäude	Bauart: Stein	Bauart: Riegel	Bauart: Holz	Dachung: Ziegel	Dachung: Schindeln	Dachung: Stroh	Versicherungssummen: I. Klasse Franken	Versicherungssummen: II. Klasse Franken	Versicherungssummen: III. Klasse Franken
171.			Weber Gebrüder	Baldegg.	Haus			1	1			~~3000~~		
	a.				Scheune			1	1			~~10000~~		
172.			~~Vogel Heinrich Witwe~~ Lutz Elise	„	Haus & Scheune			1		1			~~2000~~	
394 173.			Lutz ~~Jakob~~ Josef	„	Haus & Anbau			1	1	..		~~3000~~		
	a.				Scheune			1	1	x			~~1500~~	
174.			~~Villiger Jak.~~ Lutz Josef	„	Haus			1	1			~~2500~~		
395 175			~~Frei Johann. Villiger Jak.~~	„	Haus			1	1			~~4000~~		
	a.		Lutz Xaver		Scheune			1	1			~~4000~~		
					34. Rahes							26,500	7,300	

Veränderung der Versicherungssummen für die

Erste Klasse.

1916	1911	1914	1918	1923	19
		~~5000~~ Z 6,500			
		~~12,000~~ Z 15600			
~~14,500~~ 2,500		Z. ~~5000~~ 3,300		Z 11,000	
3500		4,600			
6000		Z. 7,800		Z 10,000	

Zweite Klasse.

1915	1917	1918	19	19	19
~~5,000~~	6,500	Z 8,500			

Dritte Klasse.

19	19	19	19

Staatsarchiv Luzern A 1143/210

Nro.	Lit.	Folio des Grundbuches	Eigentümer	Benennung der Strasse oder Liegenschaft	Benennung der Gebäude	Bauart Stein	Bauart Riegel	Bauart Holz	Dachung Ziegel	Dachung Schindeln	Dachung Stroh	Versicherungssummen I. Klasse Franken	Versicherungssummen II. Klasse Franken	Versicherungssummen III. Klasse Franken	Veränderung der Versicherungssummen für die Erste Klasse 1903	1904	1907	1913	1918	19	Zweite Klasse 1918	19	19	19	19	19	~~Dritte~~ Erste Klasse 1923	19	19	19
176.																														
391b	~~177.~~		194 150, 211, 224 Erziehungsinstitut	Baldegg.	Haus			1	1			~~3000~~						Z.	~~3,900~~	Z										
		~~a.~~			~~Waschhaus~~	1			1			~~300~~	abgetr.					Z.	~~400~~	Per 1.I.23 abgetragen										
																											Z 8,000			
x	~~178.~~	Sch.	id.	"	Haus				1			~~3500~~						Z.	~~4,600~~	Z										
x		~~a.~~			~~Holzhaus~~				1			~~200~~	abgetr.					Z.	~~300~~	Per 1.7.an 23 abgetr.										
387	~~179~~ u. 180.		id.		Anstaltsgebäude	1			1			~~100,000~~						R. ~~Z.~~	~~130,000~~								180,000			
		a.			Scheune & Trotte mit Anbauten			1	1			~~20,000~~					~~24,000~~	R. ~~Z.~~ ~~32,000~~	~~41,600~~	Z							Z 45,000			
x		b.			Waschhaus mit Bäckerei			1	1			~~26,000~~						R. ~~Z.~~	~~33,800~~								40,000			
x		c.			Schweinscheune			1	1			~~5000~~							~~6,500~~								7,000			
x		d.			Bienenhaus			1		1			~~3000~~								~~Z.~~	~~3,900~~					5,000			
x		e.			Holzhaus			1	1			~~1500~~						~~Z.~~	~~2,000~~								3,000			
		f.			Recreations-Saal	1			H.C.			~~12,000~~						~~Z.~~	~~15,600~~								20,000			
387a		g.			Pensionsgebäude u. Uebergang	1			1						~~200,000~~	~~320,000~~		R. ~~Z.~~	~~410,000~~								500,000			
390	~~181.~~		id.		Haus			1	1			~~6000~~						~~Z.~~	~~7,800~~	Z							Z 15,000			
		a.			~~Speicher u. Trotte~~		1			1			~~2500~~	abgetr.							~~Z.~~	Per 1.I.23 abgetr. ~~3,300~~								
x		b.			Brennerei u. Dörrofen	1			1			~~600~~						~~Z.~~	~~800~~								4,000			
					35. Latus							178,100	5500																	

vgl. No. 211 a

Staatsarchiv Luzern A 1143/210

Nro.	Lit.	Folio des Grundbuches	Eigentümer	Benennung der Strasse oder Liegenschaft	Benennung der Gebäude	Bauart Stein	Bauart Riegel	Bauart Holz	Dachung Ziegel	Dachung Schindeln	Dachung Stroh	Versicherungssummen I. Klasse Franken	Versicherungssummen II. Klasse Franken	Versicherungssummen III. Klasse Franken	Veränderung der Versicherungssummen für die Erste Klasse 1902	Erste Klasse 1903	Erste Klasse 1910	Erste Klasse 1913	Erste Klasse 1914	Erste Klasse 1918	Erste ~~Zweite~~ Klasse 1902	Erste ~~Zweite~~ Klasse 1921	Erste ~~Zweite~~ Klasse 19	Erste ~~Zweite~~ Klasse 19	Erste ~~Zweite~~ Klasse 19	Erste ~~Zweite~~ Klasse 19	Dritte Klasse 19	Dritte Klasse 19	Dritte Klasse 19	Dritte Klasse 19
182			Müller Vill. ~~Müller Peter~~ ~~Arnet Anton~~	Waldhaus	Haus &			1	1				~~3500~~																	
	a.		~~Glinz Frz. Jos.~~	Hockdorf	Scheune			1	1		X		~~600~~						R.Z. ~~15000~~	19,500	~~6000~~									
	b.				Holzhaus			1	1						~~700~~				~~1000~~ Z.	1,300										
183		174	~~Bank von Hohenrain~~ Volkstent Hochdorf	Dorf	Haus	1	1		1			~~26,000~~								33,800										
183.	c	29	Muff Josef ~~Muff Johann Familie~~	"	Haus		1	1	1			~~13,000~~							Z	16,900										
	a.				Holzhaus & Schweinestalle	1	1		1			~~600~~							Z	~~800~~		1,800								
	b.				Scheune			1	1			~~8000~~						~~10000~~	R Z	~~13,000~~		18,000								
	d				Pferdestall	1		1	1									~~2000~~	Z	2,600										
184.			~~Dietrich Robert~~	Feld	Haus			1	1			~~11,000~~				~~15,000~~		~~18,000~~	Z	23,400										
	a.		~~Odermatt Mathys Frau~~	Hockdorf	Scheune			1	1			~~12,000~~						~~14,000~~	Z	18,200										
	b.		Wandeler Carl		Sennhütte & Anbau		1		1			~~6200~~				~~7500~~		~~9000~~	Z	11,700										
	c.				Holzhaus & Schweinställe			1	1			~~1000~~						~~2000~~	Z	2,600										
185.			Bucher ~~Carl~~ Josef	Baldegg	Haus mit Holzhaus mit elektr. Hochstanlage			1	1			~~16,000~~							~~R~~ Z	24,800										
	a.				Scheune mit elektr. Anlage			1	1		X		~~10,000~~				12000		R Z	20,000										
	b.				Waschhaus	1			1			~~1000~~								2,000										
					36. Latus.							94,800	14,100																	

Staatsarchiv Luzern A 1143/210

Nro.	Lit.	Folio des Grundbuches	Eigentümer	Benennung der Strasse oder Liegenschaft	Benennung der Gebäude	Bauart Stein	Bauart Riegel	Bauart Holz	Dachung Ziegel	Dachung Schindeln	Dachung Stroh	Versicherungssummen I. Klasse Franken	Versicherungssummen II. Klasse Franken	Versicherungssummen III. Klasse Franken
186			Häcklin ~~Frau~~ Robert sattler	Krongasse Dorf	Gerüst		1	1	1			~~4500~~		
187			~~Lang Xaver~~ ~~Gebrüder~~ Kaser	Steinmoos	Gerüst u. Schopf			1	1			~~10000~~		
	a.				Scheune/Schopf			1	1			~~2500~~		
188			~~Reinert-Müller Elise Wwe~~ ~~Häcklin Gotthard~~ ~~Kühn Familie~~ ~~Meier Bachmann~~	Dorf	Gerüst ~~Schopf~~									
	a.				Scheune/Schopf		1	1	1			~~7000~~		
	b.		Kiser Josef		Scheune			1	1			~~2000~~		
189			Gebrüder Wirth, Eisenbrünn		Hausmit Wirtschaft	1		1	Schiefer			~~45000~~		
	a.				Schopf u. Scheunstelle			1	1			500		
	b.				Scheune mit Backofen	1			1				vide IV. Classe.	
	c.				alte Scheune			1	1				id.	
	d.				Werkstelle mit Remise, Lin. Stall u. Holz-Keller mit Kuhstallvorplatz								vide IV. Classe.	
	h.				Einzelhofe		1	1	1			3000		
	i.				Scheune	1		1	1			9000		
	k.				Oekonomiegebäude	1			1			20000		
	l				Viehwaagegebäude mit Magazin	1		1	1			2000		
	m				Abortanbau				1			500		
	e				Remise mit Schweinestall			1	1					
	o				Kellerhütte			1	1					
					37 Cubic.							75,500		

Veränderung der Versicherungssummen für die Erste Klasse.													Zweite Klasse.				Dritte Klasse.			
1907	1908	1910	1915	1918	1919	1920	19	19	19	19	19	19	19	19	19	19	19	19	19	19
			Z.	6,000																
~~12,000~~				~~15,000~~		Z 23.400														
				~~3,500~~		Z 5.000														
14,000			~~RZ~~	18,200																
	6000			~~6,500~~		1924 abgetragen														
			RZ																	
			22000	27,500																
				—		vide II. Kl.														
				~~4,500~~		5000														
				~~17,500~~		vide II. Kl.														
				~~26,000~~		~~25,000~~														
				~~4,000~~																
		8000		~~4,000~~		vide II. Kl.														
						15,000														
						~~5,000~~ per 1.1.1924 abgetragen														
						600														

Staatsarchiv Luzern A 1143/210

Nro.	Lit.	Folio des Grundbuches	Eigentümer	Benennung der Strasse oder Liegenschaft	Benennung der Gebäude	Bauart Stein	Bauart Riegel	Bauart Holz	Dachung Ziegel	Dachung Schindeln	Dachung Stroh	Versicherungssummen I. Klasse Franken	Versicherungssummen II. Klasse Franken	Versicherungssummen III. Klasse Franken	Veränderung der Versicherungssummen für die Erste Klasse 1905	1907	1910	1915	1918	1921	1923	Erste ~~Zweite~~ Klasse 1924	19	19	19	19	Dritte Klasse 19	19	19	19
190			~~Grüter Jos.~~	Dorf.	Haus			1	1			~~6800~~				~~10000~~			Z 13,000											
	a.		~~Meier, Bachmann Wilhe~~ Ohmein Jos.		Nebengebäude	1			1			~~1800~~							Z 2,400											
420 191.			Dubach-Felder Frau	Baldegg-Seeweid	Haus u. Scheune	1		1	1		x		~~2800~~		~~4,000~~			7000	~~8,800~~	Z 10,000	Z 14,000									
192.			~~Seetalbahngesellschaft~~	Dorf	Verwaltungsgebäude		1	1	1			~~27,000~~					~~40,000~~	R Z	50,000											
	a.		Schweiz. Bundesbahnen		Oekonomiegebäude	1		1	Cement			~~4,500~~					~~5,000~~	Z	6,000											
193.			Buck ~~Widmer Frau~~ Ludwig, Sohn		Anteilhaus		1	1	1			~~1000~~							Z 1,300											
v. 121	a.				Scheunchen			1	1			~~300~~	1902 abgetragen.																	
391 194.			Erziehungsinstitut 150, 177/181, 211, 224	Baldegg.	Haus			1	1			~~6000~~							~~Z 7,800~~		Z 18,000									
195.			~~Muff J. Türsper~~	Dorf.	Haus	1	1		1			~~15,000~~							Z 19,500											
	a.		Bucher ~~Johann~~ Fritz		Holz- u. Waschhaus			1	1			~~2500~~							Z ~~2,300~~			3.500								
					38. Latus							64,900	2,800																	

Staatsarchiv Luzern A 1143/210

Nro.	Lit.	Folio des Grundbuches	Eigentümer	Benennung: der Strasse oder Liegenschaft	Benennung: der Gebäude	Bauart: Stein	Bauart: Riegel	Bauart: Holz	Dachung: Ziegel	Dachung: Schindeln	Dachung: Stroh	Versicherungssummen: I. Klasse (Franken)	Versicherungssummen: II. Klasse (Franken)	Versicherungssummen: III. Klasse (Franken)
			~~Hüsler Jos. Brunner Anton~~											
196.			~~Schmid Friedolin~~	Ebnet	Gest. Scheune u. Holzschopf									
			~~Fleischh. Kp. d.~~		v. Trotte			1	1			~~6000~~		
197.			~~Hagen Peter Gantschelt.~~											
			~~Frater Urbanfelsen~~	Dorf.	Gest			1	1			~~14,000~~		
	a.		~~Kath. Arbeiterverein~~		Scheunenbaurecht			1	1			~~1000~~		
			Christ - Soz. Wohnungsgenossenschaft											
			Pfarrgemeinde Hochdorf											
198.		10.	~~Zu Barbara~~ 94	"	Gest u. Anbau			1	1			9000		
199			Anderhub Johann,	Lügswil	Zehdelmaschine									
	b.				Elektromotor									
	i.				Transmission & Riemen									
	k.				Scheermaschine									
383 199			Anderhub Johan.	Lügswil.	Gest mit Anbau			1	1			~~7000~~		
	a.				Scheune			1	1			~~7000~~		
	b.				Schopf v. Trotte			1	1			1000		
	c.				Holzgest. v. Schweinestall			1	1			1200		
	d.				Jauchegrube, Mistk.									
					Gest. v. Laubschopf			1	1					
	e.				Vollgatter									
	f.				einfacher Trieb									
	l.				Schweinestall			1	1					
200.			~~Bast Jos. Gmdschr.~~	Dorf.	Gest		1		1			~~12,000~~		
			~~Bast, Vollgatt We. Reg.~~											
			Haller Caspar											
199	m.		Anderhub Johann.	Lügswil	Laubschütte			1	1					
					39. Latus							58,900		

Veränderung der Versicherungssummen für die

Erste Klasse.

1902	1905	1906	1907	1911	1914	1916	1918	1922	1923	19	19
					9000	Z 11,700					
~~19,000~~			~~26000~~			~~R~~ Z 33800					
						Z ~~1,300~~	1500				
						~~R~~ Z. 18,000					
~~12,000~~		~~16000~~		~~11,000~~		~~R~~ Z ~~11,500~~		25,000			
						~~R~~ Z ~~14,300~~		18,000			

Nro.	Lit.	Folio des Grundbuches	Eigentümer	Benennung: der Strasse oder Liegenschaft	Benennung: der Gebäude	Bauart: Stein	Bauart: Riegel	Bauart: Holz	Dachung: Ziegel	Dachung: Schindeln	Dachung: Stroh	Versicherungssummen: I. Klasse Franken	II. Klasse Franken	III. Klasse Franken
			~~Tomi Niklaus~~											
201	a.		~~Stadelmann Anton~~ Dahinden Fos. n Schne	Langwil	Gmd v. Scheunenbaum		1	1				~~12,000~~		
	b.				Scheune		1	1				~~12,000~~		
	c.				Holzgmd v. Scheunenstall			1				~~2000~~		
	d				Wohnhaus u Waffenstube		1	1						
			Wwe Bieri-Wicki											
			Elmiger, Stucker Schn. u Barbara											
202			~~F. Bachmann Fos.~~	Dorf.	Gmd		1		1		x	~~5500~~		
	a.		~~Scherer Jakob~~		Scheune			1	1			~~2000~~		
	b.				~~Gmd u Wohnhaus~~	1			1				~~zweite Klasse.~~	
203.			Saal Luzern.		Stadtgmd		1			1		~~12,000~~		
	a.				Holzgmd		1		1			~~1500~~		
204.			~~Schnewly F. Leonz~~ Jos. Gebrüder	Dorf.	Gmd			1	1	1		~~12,000~~		
	a.		Wtt ~~Fritz~~ Tierbrauer		Scheune				1	1		~~4000~~		
	b		Schnewly ~~F. Leonz~~ Jos.		Holzschopf		1			1				
205.	32.		Freischkopf Jos, Schn.	"	Gmd v. Scheune				1	1		~~12000~~		
	a.				Scheunenbau				1		1		~~100~~	1902 Anbau Lgw.
					40. Latus							101,300	100	

Veränderung der Versicherungssummen für die																
Erste Klasse.							~~Zweite~~ I. Klasse.						Dritte Klasse.			
1910	1911.	1912	1913	1914	1919	1920	19	19	19	19	19	19	19	19	19	19
		~~14000~~	Z	14,700												
		~~15000~~	I	Z 12,500												
1922																
zu Nr 201 angehängt		~~4500~~		~~4,500~~	3000											
~~8000~~			Z	14,900												
~~4000~~			Z	5,200												
	~~3500~~		Z	4,600												
~~45,000~~			R Z	~~50,000~~		50.000										
			Z	~~2,000~~		3.000										
~~25,000~~			Z	32,500												
				5,200												
~~4,000~~				1,300												
		~~34000~~	I	~~36,200~~												

Staatsarchiv Luzern A 1143/210

Nro.	Lit.	Folio des Grundbuches	Eigentümer	Benennung der Strasse oder Liegenschaft	Benennung der Gebäude	Bauart Stein	Bauart Riegel	Bauart Holz	Dachung Ziegel	Dachung Schindeln	Dachung Stroh	Versicherungssummen I. Klasse Franken	Versicherungssummen II. Klasse Franken	Versicherungssummen III. Klasse Franken
206.			Schaitlin-Kuhn	Baldeggstr. (Hofdorf)	Grüt, Fahrnisgebäude		IV		1					
207.			Zweichen-Kaser	Ursroil.	Grüt-Scheune			1	1			~~9000~~		
	a.				Holzgrüt			1	1			~~800~~		
208.			Bühlman Thomas Hypothekarschreiber Vorhorst	Dorf.	Grüt			1	1			~~14,000~~		
	a.				Scheune			1	1			~~1000~~		
209			~~Habermacher Jos.~~ ~~Schaffner-Hell~~ Wyser ~~Frau Pauline~~ Julie	(Hofdorf.) Baldeggerstr.	Grüt, Villa, Fortuna			1	1			~~8500~~		
	a.				Scheune			1	1			~~1000~~ 1907 abgetragen.		
210			Kaltmann Dominik ~~Schwander Jos.~~	Sagen.	Grüt			1	1			7700		
18 a	a.				Scheune			1	1			800		
					41. Latus							43,800		

Veränderung der Versicherungssummen für die

Erste Klasse. 1903	1905	1910	1917	1918	1922	Zweite Klasse. 1923	19	19	19	19	19	Dritte Klasse. 19	19	19	19
		~~15000~~	~~17,500~~ R Z	19,300											
			Z	1700											
				Z ~~19,000~~ 17,300	~~19500~~	Z 23,000									
		16,000		~~22,000~~ 20,800		Z 28000									
						Z 18000									

Staatsarchiv Luzern A 1143/210

Nro.	Lit.	Folio des Grundbuches	Eigentümer	Benennung der Strasse oder Liegenschaft	Benennung der Gebäude	Bauart Stein	Bauart Riegel	Bauart Holz	Dachung Ziegel	Dachung Schindeln	Dachung Stroh	Versicherungssummen I. Klasse Franken	Versicherungssummen II. Klasse Franken	Versicherungssummen III. Klasse Franken	Veränderung der Versicherungssummen für die Erste Klasse 1903	1904	1905	1906	1907	1910	Erste ~~Zweite~~ Klasse 1911	1912	1918	1919	1920	1923	Dritte Klasse 19	19	19	19
389 211.			Erziehungsinstitut	Baldegg.	Kirche	1			1			~~60,000~~ 400											Z: 78,000							
	a.				Kaplanenhaus	1			1			~~20,000~~											~~X~~ ~~26,000~~			Z 32,000				
389a b	~~b~~		150,177 / 181,224 194		Holzhaus	1			1																	~~3,000~~				
212.			Trüeb J. Friedolin.	Dorf.	Haus		1		1			~~12,000~~					~~13,000~~		~~16,000~~				R Z 24,000	31,200							
	a.				Oekonomiegebäude	1			1			~~7000~~					~~5,000~~						6000 Z	7,800							
369 213.			Bütler Xaver.	Urswil.	Haus u. Anbau			1	1			~~10,000~~							15,000				~~[illegible]~~		Z	22,000				
	a.				Scheune			1	1			~~10,000~~							13,000				~~[illegible]~~		Z	20,000				
	b.				Waschhaus u. Brennerei	1			1			~~600~~							1,000				1,300							
	c.				Holzhaus			1	1															7500						
214.			Odoni Bapt. ~~Gebrüder~~	(Baldeggerstr.) Hochdorf.	Haus	1			1						~~13,000~~	15,000							Z 19,500							
215.			Ziegelei Hochdorf A.G. ~~A.G. der Ziegelei~~	"	Haus u. Scheune	1		1	1			~~3500~~								8000			10,400							
	~~a~~				~~Trocknehaus~~			1	1			~~2000~~	1909 abgetr.																	
103	~~b.~~			"	Arbeiterhaus	1		~~1~~	~~1~~								~~19,000~~	~~25,000~~				~~Z~~	~~[illegible]~~		~~50000~~	25,000				
	c				Bureaugebäude	1			1												12,000		15,600							
	a				Lokomotivremise			1	1													2200	2,900							
101	~~b~~				Wohnhaus	1			1															Z	~~35000~~	Z 45,000				
					42. Latus							122,100																		

Staatsarchiv Luzern A 1143/210

Nro.	Lit.	Folio des Grundbuches	Eigentümer	Benennung der Strasse oder Liegenschaft	Benennung der Gebäude	Bauart Stein	Bauart Riegel	Bauart Holz	Dachung Ziegel	Dachung Schindeln	Dachung Stroh	Versicherungssummen I. Klasse Franken	Versicherungssummen II. Klasse Franken	Versicherungssummen III. Klasse Franken
			Wollenmann, Olliger Witwe											
216			~~Wollenmann Lucy~~	Dorf.	Gerü	/	/		/			~~9000~~		
217			Corporationsgemeinde 946	Urswil.	Feuerspritzenhüs			/	/			~~600~~		
218			26. ~~Bucher J., Landwirt~~ Gebrüder ~~Wyss Fritz~~, Tierbrand	Dorf	Gerü		/	/	/			~~10,000~~		
			Frey, Schlosser, Luzern & Zug											
219			~~Schlosser Fritz Zug~~		Gerü			/	/			~~15,000~~		
~~220~~	~~h~~		~~Seethalbahngesellschaft~~ Schweiz. Bundesbahnen		Lokomotivschuppen			/	/					
	i				~~Verkehrs- anbau~~ Packhaus, Parterre	/				Cement				
	k		Polizeigemeinde Hochdorf		~~Transf. Sta~~ Station II	/				Z.				
220			~~Seethalbahngesellschaft~~ Schweiz. Bundesbahnen		Stationsgebäude		/	/	/			~~22000~~		
	a.				Lokomotivschuppen									
					~~Güterschuppen~~ Kohlenhütte mit mech. Einrichtung zur Aufgabe v. Kohlenwagen							~~17000~~		
	b.				Wohngebäude							~~4000~~		
	c				Güterschuppen							~~2000~~		
	d.				Warenschuppen			/	/			~~2000~~		
	e				Personenwartsäle u. Abtritte im Güterschuppen ~~Wartesaal II. Klasse~~	/		/						
	f.				Güterschuppen	/	/	/	/					
	g.				Kraftgebäude (Umbau 1920)	/	/	/						
					43. Latus.							93,100		

abgetragen

Veränderung der Versicherungssummen für die Erste Klasse. 1903.	1905	1906	1907	1911	19 18
				Z	11,700
					800
					11,000

Nro.	Lit.	Folio des Grundbuches	Eigentümer	Benennung der Strasse oder Liegenschaft	Benennung der Gebäude	Bauart Stein	Bauart Riegel	Bauart Holz	Dachung Ziegel	Dachung Schindeln	Dachung Stroh	Versicherungssummen I. Klasse Franken	Versicherungssummen II. Klasse Franken	Versicherungssummen III. Klasse Franken
			~~Schweiz. Milchgesellschaft~~											
221.			~~Käsereigesellschaft~~		Käsereigebäude mit Wohnungen		1	1	1			~~25,000~~		
X 220	b		~~Seethalbahngesellschaft~~ Schweiz. Bundesbahnen	Werkhof	Automobilremise	1		1	Hand.					
222			Wiss Fritz.	Dorf	Haus	1		1	1			~~10000~~		
223.			~~Gerhart Franz~~ Buchmann Robert.	Sommerhaus.	Haus mit Wirtschaft, Wirtschaftsl. u. Engl. Anlage	1		1	1			~~12000~~		
392. 224.			~~Buck Xaver.~~	Baldegg.	Haus mit Dachfirst	1		1	1			~~5000~~		
~~Vers. 150~~ 177 194	a.		Institut Baldegg ~~vom Oberen Hof~~ →		Scheune			1	1			~~6000~~ 181,211		1911 wide d. 1862 a
225			~~Seethalbahngesellschaft~~ Eidg. Zeughausverw.	Hochdorf.	Haus	1		1	1			11,000		
					44. Radus							75,000		

Veränderung der Versicherungssummen für die

Erste Klasse. 19 10	19 12	19 13	19 14	19 18	1923	Zweite Klasse. 19	19	19	19	19	19	Dritte Klasse. 19	19	19	19
		32000	~~K.~~ Z.	41600											
	1600		Z.	2,200											
		18000	~~R~~ Z	23,400											
~~26,000~~			R Z 27,000	35,100											
			K	~~6,000~~	8,000										
			Z	15,000											

Staatsarchiv Luzern A 1143/210

Nro.	Lit.	Folio des Grundbuches	Eigentümer	Benennung der Strasse oder Liegenschaft	Benennung der Gebäude	Bauart Stein	Bauart Riegel	Bauart Holz	Dachung Ziegel	Dachung Schindeln	Dachung Stroh	Versicherungssummen I. Klasse Franken	II. Klasse Franken	III. Klasse Franken
226.			~~Lothalbahngesellschaft~~ Hochdorf. Kirchmeier Josef, Kaminf.	Merkurstrasse Hochdorf.	Haus	1			1			~~11,000~~		
227.			Moni Emil ~~Bäckerei Zobel Schlosser~~ Müller Jos.	Marktstrasse	Haus u. Oekonomie	1			1			~~12,000~~		
	a.		Müller Jos.		Waschhaus	1		1	1			1500		
228			~~Post Haus. Kaufm.~~ Gander Anton.	Dorf	Haus u. Wirtschaft		1	1	1			~~25,000~~		
229			Schweiz. Milchgesellschaft in Hochdorf.	Bahnhofplatz	Molkereigebäude etc.							siehe IV. Classe.		
	a.				Pferdeschuppen	1			1			~~10,000~~		
	b.				Pferdeschuppen	1			1			~~10,000~~		
	c.				Pferdeschuppen	1			1			~~4000~~		
	h			in Dorfegg	Pumpenhaus	1		1	1					
	i			Moos	Kohlenschuppen			1	1					
	k			"	Werkstuppen				1		1			
	l			"	Lauche mit Einsatz in Riga				1		1			
					45. Latus							78,000		

Auf 1 Jan 1907 in IV. Cl.

Veränderung der Versicherungssummen für die Erste Klasse. 1904	1908	1911	19 18	1919	19	Zweite Klasse. 1920	1922	19	19	19	19	Dritte Klasse. 19	19	19	19
			Z. 15,000												
1500		~~20,000~~	~~26,000~~ 2,000												
			Z 32,500												
3000															

Nro.	Lit.	Folio des Grundbuches	Eigentümer	Benennung der Strasse oder Liegenschaft	Benennung der Gebäude	Bauart Stein	Bauart Riegel	Bauart Holz	Dachung Ziegel	Dachung Schindeln	Dachung Stroh	Versicherungssummen I. Klasse Franken	II. Klasse Franken	III. Klasse Franken
230	g		Lang Theodor.	Rugswil.	Waschhaus m. Wohnung	/		/	/					
230.					Scheune	/		/	/			12,000		
	a.				Schweinestall	/		/	/			~~2000~~		
	b.				Trägergebäude			/	/			~~7000~~		
	c.				Trägerwerk			/	/			~~100~~		
	d				Waschhaus			/	/					
	e				Schweinestall			/	/					
	f				Schopf			/	/					
231	g		Seethalbahngesellschaft.	Hofdorf	Haus	/			/			15,500		
232			Kuhlmann, Landwirt	Hofdorf.	Merkurstrasse Haus	/			/			16,000		
233			Buchmann Xaver ~~Fürsprech Baltz.~~ ~~Fabrik Fabrik~~ Estermann Joh. Georg	Hofdorf	Haus	/		/	/			~~16,000~~		
	a.				Scheune			/	/			~~5000~~		
	b				Schweinestall	/		/	/					
234			Forst.	"	Haus u. Schweinst.			/	/					
	a	132	Buchmann ~~Gebrüder~~	Baldegg.	Scheune	/		/	/			~~5500~~		
					46. Latus							85,400		

Veränderung der Versicherungssummen für die

Erste Klasse. 1902	1908	1913	1916	1918	1919.	Erste 1921	19	19	19	19	19	Dritte Klasse. 19 19.	1922	19	19
						Z 18,000									
			Z	15,600											
		10000	Z	15,000											
				~~9700~~								Z ~~14,400~~	Z 15000		
				~~500~~											
		800	Z	1160											
		1000	Z	1300											
		1000	Z	1800	Z										
			Z	20,000											
				20800											
			Z	~~20,000~~ 24,000											
			~~6000~~	Z 7200											
			~~500~~	600											
14500			~~X~~ Z	13,900											
~~7000~~ 8000					Z	11,400									

Staatsarchiv Luzern A 1143/210

Nro.	Lit.	Folio des Grundbuches	Eigentümer	Benennung: der Strasse oder Liegenschaft	Benennung: der Gebäude	Bauart: Stein	Bauart: Riegel	Bauart: Holz	Dachung: Ziegel	Dachung: Schindeln	Dachung: Stroh	Versicherungssummen: I. Klasse (Franken)	Versicherungssummen: II. Klasse (Franken)	Versicherungssummen: III. Klasse (Franken)
235.			~~Zimmerstich, Johann~~ Kuviler Franz	Bellevuestrasse	Zeughaus/Schreinerei								wie II. Klasse.	
	a.				Holzschuppen			1	1					
236.			Bayerhaus Anton ~~Hug Fr. Spenglerei~~	Dorf Hochdorf.	Gerüst mit elektr. Kraftanlage	1		1	1			~~10,000~~		
	a.				Radiatorenbatterie			1	1					
237			Bruno Hubscher ~~Fr.~~, Lawroz	"	Gerüst	1		1	1			~~19,000~~		
	a.				Schuppen			1	1			~~7000~~		
238			Herzog Wilhelm.	Baldeggerstrasse	Gerüst	1		1	1			~~15000~~		
	a.				Holzschuppen			1	1			~~1000~~		
	b.				Oekonomiegebäude mit Wohnung u. Brennerei-Einrichtung			X	1					
	c				Lagerschuppen				1					
239.			Aichenberger Joh. 54,69 a	Dorf Hochdorf	Gerüst mit Holzschindel	1				Asphalt.		~~22,000~~		
					47. Saldo							22,000		

Veränderung der Versicherungssummen für die Erste Klasse.	1902	1904	1905	1906	1909	1910	1913	1914	1918	1918	1920	19
235.										...		
a.					1000					1300		
236.		~~20000~~		25,100					Z	35700		
a.				~~600~~					Z	700		
237									~~R~~ Z	14700		
a.								~~7600~~	Z	9800		
238				~~16000~~		~~17,000~~ 19,000			Z	24700		
a.										1300		
b.	~~4500~~			~~5000~~		~~7,000~~ ~~12,000~~			15000 ~~17000~~	Z	23.000	
c											4.000	
239.									Z	28600		

Veränderung der Versicherungssummen für die Dritte Klasse.	19	19	19	19

Staatsarchiv Luzern A 1143/210

Nro.	Lit.	Folio des Grundbuches	Eigentümer	Benennung: der Strasse oder Liegenschaft	Benennung: der Gebäude	Bauart: Stein	Bauart: Riegel	Bauart: Holz	Dachung: Ziegel	Dachung: Schindeln	Dachung: Stroh	Versicherungssummen: I. Klasse Franken	Versicherungssummen: II. Klasse Franken	Versicherungssummen: III. Klasse Franken
240			~~Ferrari Ed.~~ Ferrari Gebrüder	Hochdorf.	Gmür R.L.			1		1		~~25,000~~		
	a.		Ziv. Kantonalbank	Baldeggerstr.	~~Wohnhaus~~ Oekonomiegebäude			1		1		~~40,000~~	wie 4. Klasse	
	b.		Ferrari aug.		~~mit Schmiedwerkstätte~~									
					Lenzgerüst			1		1				
	c.		" "		Magazin & Werkstätte					1				
241.			Soltermo Franz. Häfliger Xav., Sol.	Ballwilerstrasse	Gmür & Scheune			1		1		~~22,000~~		
X 242			Polizeigemeinde Hochdorf. 220 k	Sonnenbühl	Schulhaus	1				1		~~120,000~~		
243			~~Huber Hans.~~ ~~Lauw Ulrich Pfandgläubiger~~ Hegi Franz Xaver	Baldeggerstrasse	Gmür mit Backofen	1				1		27,000		
244.			Meyer Joh., Arzt, sel. Erben.	Dorf	Gmür	1				1		24,000		
					48. Saldo							238,000		

Veränderung der Versicherungssummen für die															
Erste Klasse.							Zweite Klasse.						Dritte Klasse.			
1902	1904	1907	1911	1918	1919		19	19	19	19	19	19	19	19	19	19
~~40,000~~			rZ ~~52,000~~													
~~15,000~~																
		1907 Abgabe: ~~40,000~~														
			Z ~~25,000~~													
			R Z 150,000	~~195,000~~												
				Z ~~35,000~~												
			Z ~~37,000~~													

Staatsarchiv Luzern A 1143/210

Nro.	Lit.	Folio des Grundbuches	Eigentümer	Benennung der Strasse oder Liegenschaft	Benennung der Gebäude	Bauart Stein	Bauart Riegel	Bauart Holz	Dachung Ziegel	Dachung Schindeln	Dachung Stroh	Versicherungssummen I. Klasse Franken	II. Klasse Franken	III. Klasse Franken	Veränderung der Versicherungssummen für die Erste Klasse 1904	1908	1918	1922	19	19	Zweite Klasse 19	19	19	19	19	19	Dritte Klasse 19	19	19	19
245.			Hugo Hager ~~Sidler Joh., Mechaniker~~	Dorf.	Haus mit Werkstatt			1	1			13,000					Z 16,900													
246.			~~Ferrari v. C.~~ August Rast-Rüttimann F.	Baldeggerstrasse	Haus mit Anbau ~~Marmor- u. Mosaik~~ Platten Fabr. ~~IV. Klasse~~	1			1								~~70,000~~	Z 91,000													
	a			(früher No. 240 a IV. Kl.)	Oekonomiegebäude	1		1	1						p. 1. I. 22	~~1,500~~	~~[illegible]~~													
	b			(" " 240 b IV. Kl.)	Lagerhaus	1		1	1						abgetragen	3,000	~~[illegible]~~													
247.			~~Seethalbahn.~~ Richli Anton.	Bellouestrasse	Haus	1		1	1						11,000		Z 14,300													
248			~~Obige Seethalbahn~~ Zumbühl. Bühler	"	Haus	1			1						11,000		Z 14,300													
249			~~Stadler Emil~~ ~~Weber Nikolaus~~ ~~Obige Mattmann Jos.~~ ~~Huber Alois~~	"	Haus	1			1						11,000		Z 14,300													
					79. Latus.							13,000																		

Staatsarchiv Luzern A 1143/210

Nro.	Lit.	Folio des Grundbuches	Eigentümer	Benennung der Strasse oder Liegenschaft	Benennung der Gebäude	Bauart Stein	Bauart Riegel	Bauart Holz	Dachung Ziegel	Dachung Schindeln	Dachung Stroh	Versicherungssummen I. Klasse Franken	Versicherungssummen II. Klasse Franken	Versicherungssummen III. Klasse Franken	Veränderung der Versicherungssummen für die Erste Klasse 1904	Erste Klasse 1918	Erste Klasse 19	Erste Klasse 19	Erste Klasse 19	Erste Klasse 19	Zweite Klasse 19	Zweite Klasse 19	Zweite Klasse 19	Zweite Klasse 19	Zweite Klasse 19	Zweite Klasse 19	Dritte Klasse 19	Dritte Klasse 19	Dritte Klasse 19	Dritte Klasse 19
250			Fellmann/Siegfr. ~~Seethalbahn~~	Bellone-Strasse	Haus	1			1						11,000	14,300														
251			~~Obige Seethalbahn~~ Fischer Karl sel. Erben	"	Haus	1			1						11,000	Z 14,300														
252			~~Obige~~ Waldispühl Philipp	"	Haus	1			1						11,000	Z 14,300														
253			~~Obige~~ Lütolf Josef	"	Haus	1			1						11,500	15,000														
254			~~Obige Lütolf Jos~~ ~~Dubs Paul~~ Koch Ant.	"	Haus	1			1						11,000	14,300														

Staatsarchiv Luzern A 1143/210

Nro.	Lit.	Folio des Grundbuches	Eigentümer	Benennung der Strasse oder Liegenschaft	Benennung der Gebäude	Bauart Stein	Bauart Riegel	Bauart Holz	Dachung Ziegel	Dachung Schindeln	Dachung Stroh	Versicherungssummen I. Klasse Franken	Versicherungssummen II. Klasse Franken	Versicherungssummen III. Klasse Franken
255.			~~Brügger Lucas~~ ~~Bächler Jakob~~ Rüttimann Richard	~~Hofstatt~~ Baldeggerstrasse	~~Gerüst mit Schopf~~	/		/	/					
256	a		Amrein Jos.	Kleinwangerstrasse ~~Hofstatt~~	Gerüst Schopf	/	/		/					
257			Müller Jos. Wirtschaft Branntw.	Kleinwangerstrasse	Gerüst	/	/		/					
			Landwirtschaftl. Genossenschaft ~~Gesellschaft Hochdorf A.-G.~~											
258.			~~Schweiz. Farbholz- & Gerbextr.-~~	~~Hofstatt~~	Fabrikgebäude	/	/	/						
	a		~~Färberei A.G.~~	Bahnhofplatz	Trockenkasten									
	b		~~Chem. Farbholzextraktfabrik Baldegg~~		Schuppen				++					
	c		" " "		Schopf				/	/				
258b	m. ff.		~~Imprägnierungsgesellschaft m. b. H.~~											
259.			~~Roeggen R. A. G.~~ Parfumerie- & Seifenfabrik A.-G.	Baldeggerstr.	Parfumerie- & Seifenfabrik	/		/						

| Veränderung der Versicherungssummen für die Erste Klasse. | | | | | | | | | | |

Nro.	Lit.	Folio des Grundbuches	Eigentümer	Benennung der Strasse oder Liegenschaft	Benennung der Gebäude	Bauart Stein	Bauart Riegel	Bauart Holz	Dachung Ziegel	Dachung Schindeln	Dachung Stroh	Versicherungssummen I. Klasse Franken	Versicherungssummen II. Klasse Franken	Versicherungssummen III. Klasse Franken
260.			Bühlmann Johann Josef Serafin Gebrüder,	Baldeggerstrasse ~~Dorf~~	Haus (Villa Bellaria)	/			/					–
261.			Landw. Genossenschaft Rey Jos.	Hitzkirch	Waschhaus			/	/					
262.			Lüdy-Gf. Kast, Johann	Baldeggerstrasse	Haus	/		/	/					
	a				Haus mit elektr. Anlage	/		/	/					
263.			Fischer ~~Bürgerg~~ Adolf	Baldeggerstrasse	Haus	/		/	/					
264.			Wachtmann Frau Lina ~~Artiller Frau~~ Wwe. Bucher, mittlere Str.	Bellevuestrasse Hochdorf	Haus	/		/	/					
	a.				Waschhaus	/		/	/					

306

Veränderung der Versicherungssummen für die Erste Klasse. 19 05	19 07	19 13	19 15	19 18	19 21	Erste Zweite Klasse. 19 22	19	19	19	19	19	Dritte Klasse. 19	19	19	19
~~40000~~			~~K.~~ Z.	57,800											
~~7000~~		~~17,000~~	Z	23,600											
21,000			Z	27,300		Z 10.000									
~~17,000~~			Z	22,700											
19,000			Z	24,700											
		~~4,000~~	6000 —	Z 9,000											

Staatsarchiv Luzern A 1143/210

Nro.	Lit.	Folio des Grundbuches	Eigentümer	Benennung der Strasse oder Liegenschaft	Benennung der Gebäude	Bauart Stein	Bauart Riegel	Bauart Holz	Dachung Ziegel	Dachung Schindeln	Dachung Stroh	Versicherungssummen I. Klasse Franken	Versicherungssummen II. Klasse Franken	Versicherungssummen III. Klasse Franken
265.			Walthert Siegfried Ferrari Gebrüder wohnhaft Luzern.	Baldeggerstrasse Grundstück	Haus (Villa „Erika")	/		/	/					
266.			~~Hochdorfer Baugesellschaft~~ Seidenfabrik A.G. Hochdorf	Baldeggerstrasse,	Haus	/		/	/					
267			obige	do	Haus	/		/	/					
268			Büsinger Felix ~~Hochdorfer Baugesellschaft~~ Seidenfabrik Hochdorf A.G.	do	Haus	/		/	/					
269.			obiger	do	Haus	/		/	/					

Veränderung der Versicherungssummen für die															
Erste Klasse.						Zweite Klasse.						Dritte Klasse.			
19~~15~~	19	19 18	19	19	19	19	19	19	19	19	19	19	19	19	19
~~17,000~~		Z 22,700													
~~11,000~~		14,300													
~~11,000~~		14,300													
~~11,000~~		14,300													
~~11,000~~		14,300													

Staatsarchiv Luzern A 1143/210

Nro.	Lit.	Folio des Grundbuches	Eigentümer	Benennung: der Strasse oder Liegenschaft	Benennung: der Gebäude	Bauart: Stein	Bauart: Riegel	Bauart: Holz	Dachung: Ziegel	Dachung: Schindeln	Dachung: Stroh	Versicherungssummen: I. Klasse (Franken)	Versicherungssummen: II. Klasse (Franken)	Versicherungssummen: III. Klasse (Franken)
			Ziegelei A.-G. Hochdorf											
270.			~~Hochdorfer Baugesellschaft~~ ~~Gesellschaft Hochdorf A.-G.~~ ~~Hochdorfer Baugesellschaft~~	Baldeggerstrasse	Haus	/		/	/					
271.			Rigo	"	Haus	/		/	/					
272.			Hof-Druckerei Fran ~~Frank Alois,~~	Bellerivestrasse	Haus	/	/		/					
	a		~~Scherer Albert Josef~~ ~~Succ. Scherer Illmi~~		Oek. Gebäude									
273.			Herzog Wilhelm,	Baldeggerstrasse ~~Hochdorf~~	Haus	/		/	/					
274.			Peter, Cailler, Kohler ~~Luzerner Anglo-Swiss-Milch-Chocolade-Cie.~~	"	Fabrikgebäude							vide II. Kl.!		
	a.				Kistenmagazin		/	/	/					
	b.				~~Kraftübertragungsgebäude und Pferdeställe Fabrik~~	/			/					
	c.		vide IV. Kl.		~~Arbeiterhaus~~	/			/					
	d.			3	~~Lo~~ ~~Werkstattgebäude~~	/			/					
	e.				~~Lo~~	/			/					
	f.				Pferdeschuppen	/			/					
	g.				Schuppen	Eisen	&	Wellblech						
	h.				Schuppen II				/	/				

Veränderung der Versicherungssummen für die																
Erste Klasse.							I ~~Zweite~~ Klasse.						Dritte Klasse.			
~~1905~~	~~1906~~	~~1907~~	~~1908~~	~~1909~~	~~1910~~	~~1911~~	~~1912~~	1913	1914	1915	1916	1917	1913	1914	1915	1916
~~11,000~~							Z 14,300									
~~11,000~~							Z 14,300									
~~7,000~~	~~11,000~~	~~18,000~~					Z 23,400									
						460	Z 5,000									
~~18,000~~							Z 23,400									
			~~7,000~~	vide IV. Kl. 1908												
			~~60,000~~				—	Vide IV. Kl.								
			~~30,000~~													
			~~26,000~~			25000	—	Vide IV. Kl.								
			~~30,000~~													
			~~800~~													
			~~7,000~~	1907 in IV. Klasse versetzt!												
				~~3000~~ H. 1908												

Staatsarchiv Luzern A 1143/210

Nro.	Lit.	Folio des Grundbuches	Eigentümer	Benennung der Strasse oder Liegenschaft	Benennung der Gebäude	Bauart Stein	Bauart Riegel	Bauart Holz	Dachung Ziegel	Dachung Schindeln	Dachung Stroh	Versicherungssummen I. Klasse Franken	II. Klasse Franken	III. Klasse Franken
			Peter-Cailler-Kohler A.G.											
274	i.		~~Lucerna Anglo-Am. Milk Co. Cham~~		Provisorium Gebäude mit Heuraum u. Werkstätte für Bau	1		1	1					
X	k				Heuraum u. Werkstätte für Bau	1		1	1					
X	l				" " "	1		1	1					
275.			Brun Josef	~~Hofstatt~~ Unterdorf	Wohnhaus u. Scheune	1			1					
	a				Schuppen				1					
			Chrut-Soz. Wohnungsgesellschaft											
276.			~~Kaltbrunner Baugesellschaft~~ ~~Kath. Arbeiterverein~~	Kaltbrunnerstr.	Doppelhaus	1			1					
277.			Christen Alois	Bellevuestr.	Haus	1			1					
	a				Holzschuppen u. Schweinestallung	1		1	1					
X			~~Hotel Löwen~~	~~Hofstatt~~ Dorf	Hotel zum „Fisch"	1			1					
X	a.		Schweiz. Milchgesellschaft		Halle			1	1					
X	b.				Elektr. Lichtanlage									
X	c.				Bad- u. Closet-Einrichtung									

Veränderung der Versicherungssummen für die

Erste Klasse. 1916	1908	1910	1911	1917	1918	Zweite Klasse. 1919	1922	19	19	19	19	Dritte Klasse. 19	19	19	19
	~~60000~~	mit Nr. 274 zusammengriffen													
				~~4000~~	~~2,000~~	} Viele II. Kl.									
				~~2000~~	~~2,000~~										
~~25,000~~					~~42,000~~	Z 37500									
			1200		~~1,200~~		4.000								
~~34,000~~	33000			R Z	42,900										
~~48000~~				Z 23,400			Z 1.000								
~~90000~~				r	117,000										
~~6,000~~					~~7,800~~										
~~2,500~~					~~3,250~~	per 1. I. 1924 abgetragen									
~~6,000~~					~~7,800~~	do									

Staatsarchiv Luzern A 1143/210

Nro.	Lit.	Folio des Grundbuches	Eigentümer	Benennung der Strasse oder Liegenschaft	Benennung der Gebäude	Bauart Stein	Bauart Riegel	Bauart Holz	Dachung Ziegel	Dachung Schindeln	Dachung Stroh	Versicherungssummen I. Klasse Franken	Versicherungssummen II. Klasse Franken	Versicherungssummen III. Klasse Franken
279.			Schweiz. Milchgesellschaft Lang Franz	Baldeggerstrasse	Haus	1			1					
280.			~~Kübelfabrik Zürich Aktiengesellschaft~~		Haus & Scheunen & Schopf							vide V. Kl.		
	b		Seifenfabrik Hochdorf A.G.		Laden & Holzschuppen			1	1					
	d				Schuppen			1	1					
281.			~~Häusler/Hungerbühler~~ Ferrari Gebrüder Schweiz. Milchgesellschaft	Bellevuestrasse	Haus mit Schuppen	1			1					
282.			Allgem. Consumverein Schweiz. Seetalbahn	"	Geschäfts- & Wohnhaus	1	1		1					
283.			Peter, Cailler, Kohler ~~Aktien-Gesellschaft Peter-Cailler-Kohler Chocolatfabriken~~		Geschäftshaus	1			1					
	a		~~Lucerna, Gesellschaft für Chemie Industrie~~		Heizungsgebäude	1		1	Pfl.					

Veränderung der Versicherungssummen für die																	
Erste Klasse.							Zweite Klasse.						Dritte Klasse.				
1906	1907	1908	1909	19 18	1919	19	19	19	19	19	19	19	19	19	19		
~~26,000~~	~~27,000~~			Z	36,400												
~~3300~~	~~3350~~				6,400												
			4000		5,200												
~~31,000~~	~~32,000~~		~~36,000~~ 40,000	~~36,400~~	Z 36,400												
~~30,000~~	~~40,000~~			RZ	60,000												
~~46,000~~			~~55,000~~ 60,000														

Staatsarchiv Luzern A 1143/210

Nro.	Lit.	Folio des Grundbuches	Eigentümer	Benennung der Strasse oder Liegenschaft	Benennung der Gebäude	Bauart Stein	Bauart Riegel	Bauart Holz	Dachung Ziegel	Dachung Schindeln	Dachung Stroh	Versicherungssummen I. Klasse Franken	Versicherungssummen II. Klasse Franken	Versicherungssummen III. Klasse Franken	Veränderung der Versicherungssummen für die Erste Klasse 1906	1907	1909	1918	19	19	Zweite Klasse 19	19	19	19	19	19	Dritte Klasse 19	19	19	19
284.			Balmer Fridolin	Baldeggerstraße	Haus & Scheune, Schlachtlokal & Eiskeller	1			1						~~37,000~~	~~55,000~~		71,500												
285.			Bussien Felix ~~Frey Heinrich~~ ~~Bulinger & Gebrd Bianchi~~ ~~Berchthold, Goetschi Frau~~ ~~Müller, Bussien~~	"	Wohn- & Geschäftshaus	1			1						~~18,000~~	~~32,000~~	36,000	Z 46,800												
286.			Schweizer Milchgesellschaft ~~Barrelet G., Direktor,~~	~~Hochdorf~~ Ballwilerstrasse	Wohnhaus	1			1						~~15,000~~	~~33,000~~		Z 42,900												
287.			Krauer Alois ~~Hochdorfer Baugesellschaft~~	Baldeggerstraße	Haus	1		1	1							17,500		22,800												
288.			Brotschi-Huwiler Frau ~~Ida~~	"	Haus	1		1	1							17,500		22,800												

Staatsarchiv Luzern A 1143/210

Nro.	Lit.	Folio des Grundbuches	Eigentümer	Benennung der Strasse oder Liegenschaft	Benennung der Gebäude	Bauart Stein	Bauart Riegel	Bauart Holz	Dachung Ziegel	Dachung Schindeln	Dachung Stroh	Versicherungssummen I. Klasse Franken	Versicherungssummen II. Klasse Franken	Versicherungssummen III. Klasse Franken	Veränderung der Versicherungssummen für die Erste Klasse 1907	1908	1910	1917	1918	19	Zweite Klasse 19	19	19	19	19	19	Dritte Klasse 1907	19	19	19
289.			Charitas-Verein	Dorf	Marienheim	1		1	1						~~85,000~~		~~95,000~~	R Z	123,500											
290.			Villiger Albert ~~Frey & Sidler, Cie.~~ 328	Baldeggerstrasse ~~Hochdorf~~	Maschinenfabrik							vide II. Cl.																		
291.			Baumli Xaver ~~Villiger Joh. Bapt.~~	Kleinwangerstraße	Haus	1			1						~~15,000~~				19,500											
292.			Isenegger Josef	~~Hochdorf~~ Sagen	Haus	1	1	1	1						~~17,000~~	~~30,000~~		Z	39,000											
	a.				Schweinereigebäude	1		1	1																		~~5,000~~	1907 in IV. Kl. versetzt!		
	b.				Ladenhütte			1	1							~~1500~~		Z	2,000											
293.			Bachmann ~~Gebr.~~ Frz. Jos. ~~Bachmann Franz Josef~~ ~~Bättig Josef~~	Sagen	Haus mit Pferde- & Schweineschrum	1			1						~~20,000~~	~~27,000~~		~~30,000~~	Z 33,000											

Staatsarchiv Luzern A 1143/210

Nro.	Lit.	Folio des Grundbuches	Eigentümer	Benennung der Strasse oder Liegenschaft	Benennung der Gebäude	Bauart Stein	Bauart Riegel	Bauart Holz	Dachung Ziegel	Dachung Schindeln	Dachung Stroh	Versicherungssummen I. Klasse Franken	Versicherungssummen II. Klasse Franken	Versicherungssummen III. Klasse Franken
294.		10, 160	Buchmann Martin	~~Hofhof~~ Ballwilerstrasse	Haus	/		/	/					
X 295.			Ferrari Gebrd. August ~~Wwe. Eduard~~ Kaufmann	~~Hofraum~~ Baldeggerstr.	Wohnhaus	/		/	/					
296.			~~Ferrari Gebrd. August~~ ~~Leder, Spinnlo.~~ Ferrari Paul	~~Hofraum~~ "	Schuhz. "Sperrschloss"	/		/	/					
297.	a.		Baumli L. Dr. med.	~~Hofhof~~ Kleinmattstr.	Haus	/		/	/					
					Oekonomiegebäude			/	/					
298.			~~Luzern Chocoladefabrik~~ Dr. Schmid Jak.	~~Hofhof~~ Villa alice	Trauben-Rebhaus	/		/	/					

Veränderung der Versicherungssummen für die

Erste Klasse 19 07	19 08	19 18	19 21	19	19	Zweite Klasse. 19	19	19	19	19	19	Dritte Klasse 19	19	19	19
~~21,000~~	30,000 Z	39,000													
~~61000~~	90,000 Z	~~117,000~~													
~~25,000~~	~~30,000~~ Z	39,000													
~~35,000~~	Z	45,500													
~~1,000~~	3500 Z	4,600													
~~11,000~~	30,000 Z	~~39,000~~	44,000												

Staatsarchiv Luzern A 1143/210

Nro.	Lit.	Folio des Grundbuches	Eigentümer	Benennung der Strasse oder Liegenschaft	Benennung der Gebäude	Bauart Stein	Bauart Riegel	Bauart Holz	Dachung Ziegel	Dachung Schindeln	Dachung Stroh	Versicherungssummen I. Klasse Franken	Versicherungssummen II. Klasse Franken	Versicherungssummen III. Klasse Franken
299			~~Thos. Sachbalm~~	~~Sulzbrg~~	Wohngebäude	1		1	1					
	a.		Schweiz. Bundesbahnen		Futterscheune			1	1					
	b				Abtrittgebäude			1	1					
300			~~Ferrari August~~	~~Hochdorf~~	Wohnhaus mit Werkst., Abtr.	1		1	1					
			~~Seiler, Gemeind.~~	Baldeggerstrasse										
			~~Gem. Rath~~	Bellevue-Nr.										
X 301			Marmorw. Mosaik Werke A.G. vorher ~~Hochdorf~~	Sulzbrg	Schmirgelwerk, Lagerhaus mit Werkstätte	1		1	1					
X 302			Obrige	"	Fabrikgebäude mit Schornstein	1		1	1					
X 303			Obrige	"	Lagerhaus	1		1	1					
X	a				Pulverisierungsgebäude mit Kugelmühlen u. Pulverkammern	1		1	1					
X	b				Lagerhütte			1	1	1				
X 304			Obrige	"	Waschhaus			1	1	1				

Veränderung der Versicherungssummen für die																	
Erste Klasse							Zweite Klasse.						Dritte Klasse				
19~~17~~	19~~08~~	19~~09~~	19~~13~~	19~~18~~	19~~19~~	19	19	19	19	19	19	19	19~~08~~	19~~13~~	19~~18~~	19
~~15000~~				Z 23000												
~~6,110~~				Z 6500												
				Z 500												
	~~38,000~~			Z 49,400												
	~~20000~~		~~23000~~	29,900												
													~~40000~~	23000	26000	
	~~20,000~~		~~22000~~	28,600												
	~~10000~~		~~12,000~~	15,600												
	~~2,000~~		~~4000~~	~~500~~	7500											
	~~16000~~	20,000		26,000												

Staatsarchiv Luzern A 1143/210

Nro.	Lit.	Folio des Grundbuches	Eigentümer	Benennung der Strasse oder Liegenschaft	Benennung der Gebäude	Bauart Stein	Bauart Riegel	Bauart Holz	Dachung Ziegel	Dachung Schindeln	Dachung Stroh	Versicherungssummen I. Klasse Franken	Versicherungssummen II. Klasse Franken	Versicherungssummen III. Klasse Franken
305			Kosaik'sche Marmor-Werke Hochdorf A.G.	Seetalstrasse	Arbeiterhaus	1			1					
306			~~Hochdorfer Baugesellschaft~~ Wwe. Lang-Müller 264	Seetalstrasse	Wohnhaus	1			1					
307			~~Chrgn.~~ Johann Lang	"	Wohnhaus	1			1					
308			~~Chrgn.~~ Walter Rudolf	"	Wohnhaus	1			1					
309			~~Chrgn.~~ Wwe. Müllheim	"	Wohnhaus	1			1					
310			~~Chrgn.~~ Frau Wwe. Lang-Rumpel	"	Wohnhaus	1			1					

Veränderung der Versicherungssummen für die

Erste Klasse 1908	1909	19 18	1922	19	19	Zweite Klasse. 19	19	19	19	19	19	Dritte Klasse 19	19	19	19
~~12000~~	15,000	19,500													
~~8000~~	10,500	Z 13,700													
~~8000~~	10,500	Z 13,700													
~~8000~~	10,500	Z 14.000													
~~8000~~	10,500	Z													
~~8000~~	10,500	Z													

Staatsarchiv Luzern A 1143/210

Nro.	Lit.	Folio des Grundbuches	Eigentümer	Benennung der Strasse oder Liegenschaft	Benennung der Gebäude	Bauart Stein	Bauart Riegel	Bauart Holz	Dachung Ziegel	Dachung Schindeln	Dachung Stroh	Versicherungssummen I. Klasse Franken	Versicherungssummen II. Klasse Franken	Versicherungssummen III. Klasse Franken	Veränderung der Versicherungssummen für die Erste Klasse 1908	Erste Klasse 1909	Erste Klasse 1918	Erste Klasse 1920	Erste Klasse 1921	Erste Klasse 1922	I ~~Zweite~~ Klasse 1924	I ~~Zweite~~ Klasse 19	I ~~Zweite~~ Klasse 19	I ~~Zweite~~ Klasse 19	I ~~Zweite~~ Klasse 19	I ~~Zweite~~ Klasse 19	Dritte Klasse 1909	Dritte Klasse 1918	Dritte Klasse 19	Dritte Klasse 19
311			Gauch Johann ~~Hochdorfer Baugesellschaft~~	Baldeggerstraße	Wohnhaus	1			1						~~2000~~	10,500	~~12,700~~	Z 15.000												
312			Marmor, Mosaik, Werke A.G.	Baldegg	Wohnhaus	1		1	1							~~18,000~~	23,400													
313			~~Hochdorfer Baugesellschaft~~ ~~Brügger & Cie~~ ~~Waggon-Möbele~~ Hofstetter Josef, Hech.	Baldegg	Fabrikgebäude	1	1		1						vide III. Kl.															
314			~~Brügger Lucas~~ Giesser Hans	~~Hochdorf~~	Wohnhaus	1		1	1							~~20,000~~ Z	~~26,000~~		Z ~~34,000~~	Z 38000										
	a			Baldeggerstrasse	Werkstattgebäude	1		1	Holzemt.										Z ~~6,500~~	Z 8000							~~5000~~ Z	~~6,500~~		
314			Becker Karl	Schulhausstrasse	Haus	1			1												30.000									
315			Ferrari August, Sohn	St.	Kasino	1		1	Asphalt							~~30,000~~	39,000													
	a				Magazin, etc.		1	1	1							~~2,000~~	~~2,600~~			Z 12,000										
	b				Kantine, "	1		1	1											Z 6000										
	c				Magazin & Warenschopf	1		1	1											Z 5000										
316			~~Lucerna, Chokoladenfabrik~~ Luzerner Kantonalbank	St.	Arbeiterhaus	1			1							~~17,500~~ Z	22,800													

Staatsarchiv Luzern A 1143/210

Nro.	Lit.	Folio des Grundbuches	Eigentümer	Benennung der Strasse oder Liegenschaft	Benennung der Gebäude	Bauart Stein	Bauart Riegel	Bauart Holz	Dachung Ziegel	Dachung Schindeln	Dachung Stroh	Versicherungssummen I. Klasse Franken	Versicherungssummen II. Klasse Franken	Versicherungssummen III. Klasse Franken	Veränderung der Versicherungssummen für die Erste Klasse 1909	1912	1918	19	19	19	Zweite Klasse 19	19	19	19	19	19	Dritte Klasse 19	19	19	19
317			~~Luzerna, Chokoladenfabr.~~ Luzerner Kantonalbank	~~Hochdorf~~ Baldeggerstrasse	Arbeiterhaus	1			1						~~17,500~~	Z	22,800													
318			Obige	Dt.	Arbeiterhaus	1			1						~~17,500~~	Z	22,800													
319			Obige	Dt.	Arbeiterhaus	1			1						~~17,500~~	Z	22,800													
320			Obige	Dt.	Arbeiterhaus	1			1						~~17,500~~	Z	22,800													
321			Obige	Dt	Arbeiterhaus	1			1						~~17,500~~	Z	22,800													
322			Odoni Joh. Bapt.	Belle-vue-Strasse	Wohnhaus	1		1	1						~~20,000~~	Z	26,000													
	a				Magazin mit Wohnungen				1							9000	Z 11,700													

Staatsarchiv Luzern A 1143/210

Nro.	Lit.	Folio des Grundbuches	Eigentümer	Benennung der Strasse oder Liegenschaft	Benennung der Gebäude	Bauart Stein	Bauart Riegel	Bauart Holz	Dachung Ziegel	Dachung Schindeln	Dachung Stroh	Versicherungssummen I. Klasse Franken	Versicherungssummen II. Klasse Franken	Versicherungssummen III. Klasse Franken	Veränderung der Versicherungssummen für die Erste Klasse 1909	1910	1911	1912	1914	1916	I ~~Zweite~~ Klasse 1920	19	19	19	19	19	Dritte Klasse 19	19	19	19
323			Ineichen Gottfried	Bellevue, Straße	Wohnhaus	1		1	1						~~25,000~~	26,000			Z	33,800										
	a				Holzhaus	1		1	1							~~400~~				500										
	b				Scheune	1		1	1										3,500	Z 4,600										
324			~~Buchmann Isidor~~ Disler Wilhelm	Baldegg	Wohnhaus	1		1	1						~~23,000~~					29,900										
325			~~Bucher Franz~~ Schw. Milchgesellschaft	Sagen	Wohnhaus	1		1	1						~~12,000~~	~~18,000~~	~~22,000~~		Z	28,600										
326			Deller Anton	Merkurstraße	Wohnhaus	1		1	1							12,000			Z	15,600										
327			Dammann J. G.	~~Sagen~~ Kleinwanger Straße	Wohnhaus	1			1							~~18,500~~		23000		~~29,900~~	35.000									
328			Villiger Albert ~~Ferrari August~~ 290	Oberdorf	Wohnhaus	1			1							25,000				32,500										

Staatsarchiv Luzern A 1143/210

Nro.	Lit.	Folio des Grundbuches	Eigentümer	Benennung der Strasse oder Liegenschaft	Benennung der Gebäude	Bauart Stein	Bauart Riegel	Bauart Holz	Dachung Ziegel	Dachung Schindeln	Dachung Stroh	Versicherungssummen I. Klasse Franken	Versicherungssummen II. Klasse Franken	Versicherungssummen III. Klasse Franken	Veränderung der Versicherungssummen für die Erste Klasse 1910	1911	1912	1913	1916	1918	Z Erste ~~Zweite~~ Klasse 1923	19	19	19	19	19	Dritte Klasse 1910	1911	1918	19
329			Künzli Xaver	Villa Waldegg	Wohnhaus	1			1						~~10,000~~	~~18000~~			Z	23,400										
	a				Holzhaus			1	1							~~5000~~				6,500										
330			~~Hänsli Gottfried~~ Hänsli ~~v. Suter~~ Gottfried	Kleinwangerstr.	Werkstätte für Zimmerei u. Schreinerei	1		1	1																		~~2500~~	8500	Z 4,600	
	a				Bureau u. Magazin			1	1							~~2500~~			~~3500~~	Z 4200										
260	~~b~~				Haus										Z						30,000									
331	–		~~Muff Marie~~ Tchw. Milchgut A. G. ~~Gabler, Muff Frau~~	Unterdorf	Scheune	1		1	1							~~2000~~				2,600										
	a		~~Muff Frl. Marie~~ Dr.		Wohnhaus	1	x	1	1									~~12000~~	Z	15,600										
332			Eberli, Meierhans J.	Kleinwangerstr.	Wohnhaus	1		1	1							~~25000~~				32,500										
333			Habermacher Johann ~~Leu Johann = Peer Witwe~~	Oberdorf ~~Dorf~~	Wohnhaus	1		1	1							~~13000~~	16000		Z	20,800										
334			~~Spielhofer Martin~~ Ottiger Jakob	~~Hochdorf~~	(Villa Hegauschlösschen) Wohnhaus	1		1	1								~~35000~~		Z	45,500										
	a				Oekonomiegebäude	1		1	1								3000		Z	3,900										

Staatsarchiv Luzern A 1143/210

Nro.	Lit.	Folio des Grundbuches	Eigentümer	Benennung der Strasse oder Liegenschaft	Benennung der Gebäude	Bauart Stein	Bauart Riegel	Bauart Holz	Dachung Ziegel	Dachung Schindeln	Dachung Stroh	Versicherungssummen I. Klasse Franken	Versicherungssummen II. Klasse Franken	Versicherungssummen III. Klasse Franken
335			Wyss Gebr.	Dorf	Wohnhaus	1	1		1					
336			~~Dr Eberle Anton~~ ~~Eberle Walter Dr. Anton~~ Dr Eberli Anton	Grellingerstrasse	Wohnhaus & Scheune		1	1						
	a		Wyss Gebr.		Scheune		1	1						
337			Peyer Alois	St.	Wohnhaus	1		1	1					
	a				Holzhaus			1	1					
338			Wyss Kaspar	Marktstr.	Wohnhaus	1	1		1					
339			~~Sander & Tessler~~ Sander Anton	Schützenstrasse	Schreinerwerkstätte	1				Zgmk.				
340			Saxer Jos.	Grellingerstrasse	Haus				1					
	a				Holzhaus			1	1					

Veränderung der Versicherungssummen für die Erste Klasse 1913	1914	1915	19 16	1922	19	Zweite Klasse. 19	19	19	19	19	19	Dritte Klasse 19	19	19	19
~~25000~~			32,500												
~~15000~~	~~24000~~	Z	31,200												
~~16000~~	~~17,000~~	Z	22,100												
~~15000~~	~~20,000~~		26,000	1.300											
~~13000~~	~~18000~~	Z	23,400												
	~~13000~~	Z	16,900												
	~~16000~~	Z	20,800												
	500	Z	650												

16000
1120
27 Jan

Staatsarchiv Luzern A 1143/210

Nro.	Lit.	Folio des Grundbuches	Eigentümer	Benennung der Strasse oder Liegenschaft	Benennung der Gebäude	Bauart Stein	Bauart Riegel	Bauart Holz	Dachung Ziegel	Dachung Schindeln	Dachung Stroh	Versicherungssummen I. Klasse Franken	Versicherungssummen II. Klasse Franken	Versicherungssummen III. Klasse Franken
			Polizeigemeinde											
341			~~Lieber, Meyer~~	Lieffersilenstr.	Wohnhaus mit Schmiede		1		1					
	a				Waschhaus		1		1					
342			Frey Josef	"	Wohnhaus m. Schmiedewerkstatt	1			1					
	a				Holzhaus & Magazin			1	1					
343			Odoni Ernst	Baldeggerstr.	Wohnhaus m. Magazin	1		1	1					
344	–		Zeberlein Jos. Erben	Sagen	Wohnhaus	1		1	1					
345	–		Ferrari August	Kleinwangerstr.	Wohnhaus	1			1					
346	.		Bachmann Heinrich	Kleinwangerstr.	Haus m. Schreinerwerkstatt									

Veränderung der Versicherungssummen für die

Erste Klasse 19 17	19 18	19 19	19 20	19 21	19 22	19 23	19	Zweite Klasse. 19	19	19	19	19	19	Dritte Klasse 19	19	19	19
700	p.1.5.22 abgetr.																
700																	
				~~20,000~~	Z 35000												
					Z 2000												
				Lz 35,000													
					Z 17,000												
						Z 20,000											
						Z siehe IV. Kl.											

Staatsarchiv Luzern A 1143/210

Recapitulation.

	I. Classe. Fr.	II. Classe. Fr.	III. Classe. Fr.		I. Classe. Fr.	II. Classe. Fr.	III. Classe. Fr.
1. Kataus.	75.600			Transport	1.498.600	145.700	
2. "	60.400	9.500		26. Kataus	23.500	16.300	
3. "	26.900	14.800		27.	5.000	9.000	
4. "	38.900	9.000		28.	81.800	3000	
5. "	78.100	3.000		29.	64.600	11.500	
6. "	57.300	–		30.	66.200	6.500	
7. "	110.900	–		31.	37.700	1.900	
8. "	61.300	600		32.	28.100	6.000	
9. "	64.900	–		33.	18.600	8.500	
10. "	71.000	900		34.	26.500	4.300	
11. "	5.500	11.900		35.	178.100	5.500	
12. "	25.600	4.600		36.	94.800	14.100	
13. "	9.500	13.500		37.	75.500	–	
14. "	41.700	3.000		38.	64.900	2.800	
15. "	99.300	–		39.	52.900	–	
16. "	50.000	–		40.	101.300	100	
17. "	78.500	–		41.	42.300	–	
18. "	63.500	13.200		42.	122.100	–	
19. "	303.000	–		43.	93.100	–	
20. "	64.700	19.000		44.	75.000	–	
21. "	17.000	7.000		45.	78.000	–	
22. "	54.500	–		46.	25.400	–	
23. "	19.000	11.500		47.	82.000	–	
24. "	–	14.200		48.	238.000	–	
25. "	19.000	10.000		49.	13.000	–	
Kataus	1.498.600	145.700		Total.	3.254.100	235.200	-

Zusammenzug

des Versicherungskapitals und Berechnung des Steuerbetreffnisses.

		Versicherungssumme				Steuer-Betreffnis.	
		I. Klasse Fr. 1.—	II. Klasse Fr. 1.20	III. Klasse Fr. 1.50	Total Fr.	Fr.	Rp.
Bestand auf 1. Januar	1901.	3.254.100	235200		3489.300	2536	34
Zuw.		176.800					
Abg.			6,900				
" " 1. "	1902	3.430,900	228300		3.659.200	3704	36
Zuw.		313.800		8000			
Abg.			8.400				
" 1. "	1903.	3.744700	219.900	8000	3.972.600	4020	58
Zuw.		286,500					
Abg.			3.800				
" " 1. "	1904	4,031,200	216,100	8000	4,255,300	4302	52
Zuwachs		319100	3,400	38,300			
" " 1. "	1905	4350300	219,500	46,300	4616,100	4663	15
Zuwachs		657,100		6,700			
Abgang			13500				
" " 1. "	1906	5004400	206,000	53,100	5263,500	5331	25
Zuwachs		604,550		5,000			
Abgang			1,500				
" " 1. "	1907	5608,950	207,500	58,100	5871,550	5941	50
Zuwachs		546,800		36000			
Abgang			900				
" " 1. "	1908	6,155750	203,600	93,100	6462,450	6539	72
Zuwachs		185900		6000			
" " 1. "	1909	6341.650	202,600	98,100	6643,350	6723	12
Zuwachs		234500		4,500			
Abgang			19,000				
" " 1. "	1910	6,576,150	124,600	102,600	6863,350	6951	57
Zuwachs		181,500		1,000			
" " 1. "	Abgang		2000				
" " 1. "	1911	6757,650	182,600	103600	7043,850	7132	17
Zuwachs		215,800	.	2000			
" " 1. "	1912	6973450	182,600	105,600	7261,650	7350	97
Zuwachs		190,800					
Abgang			12,000	8,000			
" " 1. "	1913	7164,250	170,600	97,600	7432,450	7515	37
Zuwachs		156,100					
Abgang			59,800				
" " 1. "	1914	7320,350	111,100	97,600	7529,050	7600	07

Staatsarchiv Luzern A 1143/210

Zusammenzug
des Versicherungskapitals und Berechnung des Steuerbetreffnisses.

		Versicherungssumme I. Klasse Fr. 1.—	II. Klasse Fr. 1.20	III. Klasse Fr. 1.50	Total Fr.	Steuer-Betreffnis Fr.	Rp.
Bestand auf 1. Januar 1914		7320350	111100	97600	7.529050	7600.	07
	Zuwachs	218700					
	Abgang		13800				
" " 1. " 1915		7.539.050	97.300	97600	7.733.950	7802.	21
	Zuwachs	36100	"	"			
" " 1. " 1916:		7575150	97,300	97,600	7770,050	7838	31
	Zuwachs bez. Abgang	+ 69.000	—	−19.000			
" " 1. " 1917		7644,150	97,300	78,600	7820,050	7,878	81
	Zuwachs bezw. Abgang	+ 37.000	− 8,700				
" " 1. " 1918:		7,681,150	88,600	78,600	7.848.350	7.905	37
Bestand auf 1. April 1918 Prov. Schätzg.		9.909,000	117.500	99,800	10,126,300		
	Zuwachs bezw. Abgang	-339.500	- 11,400	+ 110,300			
Bestand auf 1. Januar 1919.		9.669.500	106,100	210,100	9.985.700	10.111.	97
	Zuwachs.	+ 35.150	+ 26.700	+ 12.100			
		9.704.650	132.800	222200	10.059.650	10.197.	31
	Zuwachs u. Abgang	142,500 %	800 %	1,500			
Bestand auf 1. Januar 1921		9,847,150	132,000	220,700	10,199,850	10.336	60
	Zuwachs u. Abgang	310.900 %	55.500 %	1.700			
Bestand auf 1. Januar 1922:		10,158,050	76500	219.000	10.453.550	10.678	35
	Zuwachs u. Abgang	297,100 %	13.200 +	8,700			
Bestand auf 1. Januar 1923:		10,455,150	63,300	227,700	10,746,150	10,872	65

Zusammenzug
des Versicherungskapitals und Berechnung des Steuerbetreffnisses.

Versicherungssumme I. Klasse Fr. 1.—	II. Klasse Fr. 1.20	III. Klasse Fr. 1.50	Total Fr.	Steuer-Betreffnis Fr.	Rp.

Staatsarchiv Luzern A 1143/210

Zusammenzug
des Versicherungskapitals und Berechnung des Steuerbetreffnisses.

	Versicherungssumme				Steuer-Betreffnis.	
	I. Klasse	II. Klasse	III. Klasse	Total		
	Fr. 1.—	Fr. 1.20	Fr. 1.50	Fr.	Fr.	Rp.

Versicherungen IV. Klasse.

1

Versicherer: Anderhub Joh., Baumeister, Lügswil. Sägerei. /: Dampfbetrieb :/

No.	Litr.	Versicherungsobjekte	Versicherungssumme auf 1. Jänner: 1901 Fr.	19.. Fr.	19.. Fr.	19.. Fr.	19.. Fr.	Prämiensatz pro ‰ Fr.	Betrag der jährlichen Prämie Fr.
199	d.	Sägegebäude, Zimmereiwerkstatt u. Ladenschopf. Auf 1. Jänner 1905 in III. Klasse versetzt, weil Dampfmaschine entfernt.	8000					10 50	84 –

Versicherer: ~~Bucher, Crescentia, Frau~~ Mennel Konrad. Schreinerei /: Benzinmotorbetrieb.

No.	Litr.	Versicherungsobjekte	1901.	1904.	1906/07	Prämiensatz pro ‰	Betrag der jährlichen Prämie
50	1.	Wohngebäude u. Ladenhütte	~~6500~~	~~7000~~	14,500		
	2.	Schreinereiwerkstätte /: an obiges angebaut :/	~~2500~~	~~2500~~			
			~~9000~~	~~9.500~~		7 –	38 –
	3.	Elektromotor, Installation, Transmission, 1908 aus der IV. Klasse entlassen.			1,900		
					16,400	4 –	65 60

Staatsarchiv Luzern A 1143/210

Versicherungen IV. Klasse.

Versicherer: Schweiz. Milch-Gesellschaft in Hochdorf. Milchsiederei u. Käserei.

No.	Litr.	Versicherungsobjekte	Versicherungssumme auf 1. Jänner: 1901 Fr.	1906/07 Fr.	1908/09 Fr.	19.. Fr.	19.. Fr.	Prämiensatz pro °/₀₀ Fr.	Betrag der jährlichen Prämie Fr.
~~229~~		1. Fabrikgebäude, incl. sämtl. Leitungen für Dampf, Wasser u. Licht, sowie Heizungsregulierapparate etc.	36,000						
		2. Dampfkessel u. Dampfmaschine	4,000						
		3. Transmissionen	2000						
		4. Pumpliche Fussregulierapparate	5000						
		5. Hydraul. Aufzug	2200						
			~~47,200~~	49,200				1 50	73 80
	d.	Milchkondensierungsgebäude		28000					
	e.	Kesselhaus		10,000					
		Dampfkessel samt Einmauerung, Armaturen etc.		9800					
		2 Condensations-Kessel		20,000					
		Elektromotor 16 HP		2,200					
	f.	Dampfkamin u. Aufzug		3,000					
	g.	Lagerhäuser		11,000					
	a.	do.		10,000					
	b.	do.		10,000					
	c.	do.		~~1000~~	13500				
		Vide Ordnungsnummer Folio 13.		157,700				1 50	236 55

Versicherer: Huwiler Franz. Schreinerei / Elektrische Kraft /

			1901.	1908	1919				
235		Wohnhaus mit angebauter Schreinerei	23,000	~~—~~	Z 30000 ✓			5 25	120 75

Versicherungen IV. Klasse.

Versicherer: ~~Bachmann Josef~~ nun Bösiger Jakob Drechslerei / Elektrische Kraft /

No.	Litr.	Versicherungsobjekte	Versicherungssumme auf 1. Jänner: 1901. Fr.	19.. Fr.	19.. Fr.	19.. Fr.	19.. Fr.	Prämiensatz pro °/₀₀ Fr.	Betrag der jährlichen Prämie Fr.
202	b.	Dreschlerwerkstätte	~~2500~~					5 25	11 40
		Ruft 1. Januar 1911 ins Feuer II. Kl. auffallend							

Versicherer: Wiss ~~Fritz~~ Gebrüder, Bierbrauerei. Bierbrauerei.

			1901						
189	b.	1. Brauereigebäude mit Mälzerei	20,000						
	c.	2. Mehlscheune	4,000						
	d.	3. Werkstätte mit Remise, Büro, Eisgrube, Gärkeller u. Kühleinrichtung	15.000						
			39.000					2 —	78 —
			1906.		1918	1919			
189	b.	Brau- & Maschinenhaus	~~10,000~~	1912	~~4,000~~				
	c.	2 Dampfkessel mit Generatoren	~~10,000~~		~~2000~~				
	d.	Mälzerei mit Antrieb, Getreideaufzug, Putzwerk	~~10,000~~		~~4,000~~	Z 195.000			
	e.	Kühlgebäude, Maschinen- & Kesselhalle, Kühlkammern, Keller ein & Kühleinrichtungen	~~30000~~		~~4,000~~				
	f.	Kesselhaus mit Kaminen	~~4,000~~		~~2000~~	Z 16.900			
	g.	Lagerkeller, Lagerkeller	~~9,000~~		~~4,000~~				
	l	Wirtschaftsgebäude mit Magazin u. Autogarage	163,000			Z 30.000		2 —	326 —
	m	Eiskeller mit Kesselhalle		15,000	~~1000~~			2 ,	30 ,
	i	Remise bei der Brauerei				Z ~~5,000~~ 4500 pert. 1.24 abgebrannt			
	e	Bierdruckanlage mit Heizeinrichtung				3000			
	a	Kühlhaus mit Eismaschine				700			
	n	Lagerkeller				400			
	p	Personenautogarage				Z 1800			

Staatsarchiv Luzern A 1143/210

Versicherungen IV. Klasse.

Versicherer: Isenegger Jos., Baldegg. Schreinerei / Petrolmotorbetrieb - /

No.	Litr.	Versicherungsobjekte	Versicherungssumme auf 1. Jänner: 1901 Fr.	19 Fr.	19 Fr.	19 Fr.	19 Fr.	Prämiensatz pro ‰ Fr.	Betrag der jährlichen Prämie Fr.
229	167	Gebäude mit Schreinerwerkstätte Petrolmotor instand. Auf 1. Januar 1903 in III. Kl. versetzt	8000					5.–	40.–
		Versicherer: Bachmann Heinrich, Dorf, Hochdorf.	1903.	1918	1918	1911	1923		
	20 a.	~~Schreinerwerkstätte mit Universal Maschine~~	~~6000~~	~~4200~~	~~4200~~	Z 4200 ✓			
	346	Haus m. Schreinerwerkstätte				Z 65.000	1924 siehe II Kl.		
235		~~Gass Julius~~ Bachmann Robert							
		Vogler Gottfried, Schreiner, Baldegg.	1906/07	1918	1919				
	167 b.	Schreinereigebäude	~~2500~~	~~1500~~	3500 ✓				
		Bandsäge, Kreissäge, Kehlmaschine,	~~2400~~						
		Elektromotor samt Transmission	~~600~~						
			6500					1.50	~~9.75~~
		mit Rg. Robert v. 16. April 1913 sind die Maschinen aus der Versicherung entlassen, also ab	3000						
			3500					1.50	5.25

Versicherungen IV. Klasse.

Versicherer: Scheitlin-Kuhn, Uzwil - Kirchmaschinenfabrik.

No.	Litr.	Versicherungsobjekte	Versicherungssumme auf 1. Jänner: 1903. Fr.	1910 Fr.	1910/11 Fr.	1911 Fr.	19 Fr.	Prämiensatz pro ‰ Fr.	Betrag der jährlichen Prämie Fr.
206		~~Haus mit Fabrikgebäude~~	~~24500~~	~~30000~~	~~30000~~	~~60000~~			
		~~Heizofen II Centralheizungsanlage~~	~~3500~~						
		~~2 Abstechmaschinen Lit. H. Uzwil~~	~~3250~~						
		~~Transmissionen~~	~~1200~~						
		~~4 Uzwiler Kirchmaschinen à Fr. 1600~~	~~24400~~	~~40000~~	~~40000~~	~~48500~~			
			~~67450~~					~~1.50~~	~~92.20~~
		~~6 Uzwiler Kirchmaschinen à Fr. 6600~~	~~39600~~						~~105.~~
			~~107050~~	~~70000~~	~~90000~~	~~108500~~		~~1.50~~	~~157.60~~
									~~135.~~
206		Wohnhaus mit Fabrikgebäude, neuem Ofen, neuer Zentralheizung, elektr. Kraft- u. Licht-anlage (ohne Uzwiler), Transmissionen	1912. 958.00	1916 Z. 115000 ✓					

Staatsarchiv Luzern A 1143/210

Versicherungen IV. Klasse.

Versicherer: Ferrari & Cie, Hochdorf.

No.	Litr.	Versicherungsobjekte	Versicherungssumme auf 1. Jänner: 1904 Fr.	1905 Fr.	1906/07 Fr.	19.. Fr.	19.. Fr.	Prämiensatz pro ‰ Fr.	Betrag der jährlichen Prämie Fr.
240	a.	Oekonomiegebäude	1500						
	b.	Lagerschopf	3000						
246		Werkmeister- & Fabrikgebäude & 4 Cementpressen	~~26,000~~		40,000				
	a.	1 Elektromotor	2000						
	b.	1 Transmission	1000						
	c.	1 Hydraulische Presse & Presszylinder	2000						
	d.	1 Schleifmaschine	150						
	e.	2 Cementmühlen	800						
	f.	1 Steinbrechmaschine	2500						
	g.	1 Schleifmaschine	3500						
	h.	1 hydraulische Presse	2500						
			44,950					125.	56 20
	i.	2 Schleifmaschinen, Transmission & Hebelazzugt	5000	5000				125	6 25
		Anbau bei No. 246	14000						
			63,950					125	7995

Obige Versicherungsobjekte fallen seit 1. Januar 1908 in die IV. Klasse resp.

Versicherungen IV. Klasse.

Versicherer: Landwirtschaftl. Genossenschaft Schweiz. Tabak-Fermentirungsfabrik A.G. Tabakfabrik Hochdorf b. L.

No.	Litr.	Versicherungsobjekte	Versicherungssumme auf 1. Jänner: 1905 Fr.	1909 Fr.	19.. Fr.	19.. Fr.	19.. Fr.	Prämiensatz pro ‰ Fr.	Betrag der jährlichen Prämie Fr.
258		Fabrikgebäude	~~92,000~~						
	a.	Lagerkeller	~~10,400~~	110,000					
			102,400					10.-	1,024.-
		Übrige Versicherungsobjekte fallen seit 1. Jan 1913 in die I. Kl. und seither.							
259		Versicherer: Honegger R.A.G. Parfumerie- & Seifenfabrik.	43,000						
	a.	Lagerkeller und Einmauerung d. Kamin	6,800						
	b.	Elektromotor	2,000						
		vide Übertragung folgende Seite!	51,800						

Staatsarchiv Luzern A 1143/210

Versicherungen IV. Klasse.

Versicherer: ~~Luzerner-Anglo-Swiss Milk Chocolate Cie~~ Peter, Cailler, Kohler

No.	Litr.	Versicherungsobjekte	Versicherungssumme auf 1. Jänner: 1906 Fr.	1907 Fr.	19.. Fr.	19.. Fr.	19.. Fr.	Prämiensatz pro °/₀₀ Fr.	Betrag der jährlichen Prämie Fr.
274.		Fabrikgebäude	~~340000~~	521,000					
		Dampfanlage & Kessel	~~7000~~	15,000					
		Hochkamin	~~3000~~	3,500					
		Luftanlagen	~~4000~~	28,000					
		Elektr. Transmissionen & Räume	~~34000~~	40,000					
		Diverse Anlagen	~~20000~~	20,000					
		20 Klink Motoren, Zuleitung & Montage	~~46000~~	55,000					
		16 Längsreibmaschinen	~~72000~~	72,000					
		Kühlanlage inkl. Einrichtung	~~60000~~	60,000					
	g.	Rohrzüge mit Isolierung		10,000					
		24 Schnecken		79,000					
		3 Lift		13,000					
		1 vertikale Conche		5,000					
274.		Fabrikgebäude, Confiseriegebäude u. Kassenhalle,	1903/09	1917	1918	1919			
	2.	Hochkamin, Abwarmekessel, Dampfanlage mit allen Leitungen, Elektrizitätsanlagen, sanitärischen Anlagen, Kühlanlagen, Lüftungsanlagen, Transmissionen, Rohrleitungen, Kassa	~~1,000,000~~	1,035,000		Z 1.150.000	✓		
"	a	Einrichtungen und Bestuhlung 1917 mit I. Klasse	~~4000~~						
"	c	Fabrikgebäude mit Passage, Neubau an der Fabrik v. 274	~~10000~~	10,000					
			~~1,039,000~~	~~1,045,000~~	~~1,150,000~~			1.50	1562.50 ~~1558.50~~
	b.	Arbeiterwohngebäude mit Passage zur Fabrik				Z 84.000	✓		
	d.	Werkstattgebäude				Z 32.500	✓		
	k.	Trockenfächer, östlich				Z 2.200	✓		
	l	" westlich				Z 2.200	✓		
	m	Passagen				5.000	✓		
283.		Magazingebäude (Mokka)				Z 104.000	✓		

Versicherungen IV. Klasse.

Zur Beachtung: Die Brandsteuer von den Versicherungen IV. Klasse wird direkte durch die Staatskasse bezogen.

Versicherer: Parfumerie- & Seifenfabrik A.G.

Nr.	Litr.	Versicherungsobjekte	Versicherungssumme auf 1. Januar: 1905/06 Fr.	1906/1907 Fr.	1908 Fr.	1909 Fr.	19.. Fr.	Prämiensatz pro °/₀₀ Fr.	Betrag der jährlichen Prämie Fr.
259.	I	Fabrikgebäude	~~43000~~	~~44000~~	69,000				
		Dampfkessel mit Einmauerung & Kamin	6,800						
		Elektromotor 16 HP	2,200						
		Transmission	1,800						
		Beleuchtung	2,000						
		Elektromotor 3 HP	600						
		Centralfeuerungsanlage mit Ofen	2,000						
		Wasserinstallation & Kühlanlagen für Closets etc. Konzessionat & Ventilator	5500						
		Elektrische Anlage für Licht & Kraft	2,000						
		Hydraulische Pumpe & Presse mit Zubringerkessel	1,800						
		Filtermaschine, Motorenwerk & Transformator,	1,800						
		Extractionszirkulationsmaschine,	600						
		3 Windkessel	750						
	V	Windkessel, Talgschmelze, Tal. & Kühlraum	25,000						
		2 Zylinder Kühlpressen	5,700						
		1 Zubringer	3,000						
		1 Talgschmelzkessel	1,400						
		3 Windkessel	900						
		1 Zylinder Abwarmekühlung	3,000						
		4 Lüftungsventilatoren	1600						
			~~125,400~~	127,450					
		Elektromotor 2 HP		500					
		1 Kippkessel		900					
		1 Zentrifuge		800					
		Wasser- & Luftinstallationen		2,000					
		Kesselmauerung samt Kessel		600					
		2 Kesselisolierungen		800					
				133,050				2.-	266.10
		Zuwachs auf Fabrikgebäude		24,000					
	a	Glycerinfabrik mit Kesselhaus		~~32,000~~	32,000				
		Hochkamin		~~6,500~~	6,500				
	c	Kesselhalle		195,550		5000		2.	391.10

Staatsarchiv Luzern A 1143/210

Versicherungen IV. Klasse.

Zur Beachtung: Die Brandsteuer von den Versicherungen IV. Klasse wird direkte durch die Staatskasse bezogen.

Versicherer: ~~Möbelfabrik Zürich-Altstätten~~ Seifenfabrik Hochdorf A.G.

Nr.	Litr.	Versicherungsobjekte	Versicherungssumme auf 1. Januar: 1905/06 Fr.	1906/07 Fr.	1909 Fr.	19.. Fr.	19.. Fr.	Prämiensatz pro °/₀₀ Fr.	Betrag der jährlichen Prämie Fr.
~~280~~		Haus mit Schamotteziegeln, Kalk- & Zementsteinen, Anbau etc.	~~28000~~	~~32700~~					
		1 Walzenhobelmaschine, 1 Bandsäge, 1 Kreissäge,	~~4000~~						
		1 Kehlmaschine samt Transmission							
		1 Abrichtfügemaschine,	~~800~~						
		1 automatische Hobelschleifmaschine	~~600~~						
		1 Universalkreissäge & 1 Kreissäge mit Langlochvorrichtung	~~1,000~~						
		1 Kehl- & Zapfenschneidmaschine	~~1300~~						
		Transmission, Riemen, Vorgelege etc.	~~1000~~						
		1 Elektromotor, Installation, Zuleitungen,	~~2,000~~						
		1 Werkbank,	~~300~~						
		Lufterhitzungs- & Zentralheizungsanlage	~~2000~~						
			~~38,900~~					~~40.–~~	~~380.–~~
		Zuwachs	~~7,700~~						
			~~46,600~~					~~10.–~~	~~466~~
		Neue Versicherung wie folgt:							
280		Hauptgebäude mit Anbau		45,000					
		Kurze Tag-Police v. 13. Febr. 1909 auf 15. Febr. 1909 aus der Kant. Versicherung entlassen.							
		" " " 19. Nov. 1910 bis 1. Jan. 1916 " " "							
		Weiter freigabe bis 1. Jan. 1917. bis 1. Juli 1920							

Versicherungen IV. Klasse.

Zur Beachtung: Die Brandsteuer von den Versicherungen IV. Klasse wird direkte durch die Staatskasse bezogen.

Versicherer: ~~Frey & Lieb~~ Villiger Albert Maschinenfabrik Hochdorf.

Nr.	Litr. Ziffer.	Versicherungsobjekte	Versicherungssumme auf 1. Januar: 1906/1907 Fr.	1910/11 Fr.	1915 Fr.	19.. Fr.	1923 Fr.	Prämiensatz pro °/₀₀ Fr.	Betrag der jährlichen Prämie Fr.
~~290~~		1. Säge- & Fabrikgebäude mit Anbau, Dampfheizung, Wasserleitung, Elektr. Lichtanlage	~~55,000~~		5,000				
	~~2~~	1 Langbank (3500 + 1100 + 1800 + 500)	~~6,300~~						
	~~3~~	Kreissägebank	~~2,500~~						
	~~4~~	Shaping-Maschine	~~1450~~						
	~~5~~	Hobelmaschine	~~400~~						
	~~6~~	Radialbohrmaschine	~~2,900~~						
	~~7~~	Säulenbohrmaschine	~~200~~						
	~~8~~	Universalschleifmaschine	~~300~~						
	~~9~~	Werkzeugschleifmaschine	~~400~~						
	~~10~~	Kehlsäge	~~130~~						
	~~11~~	Transmission	~~600~~						
	~~12~~	Lad. Leibrimmen	~~600~~						
	~~13~~	Zirkular	~~200~~						
	~~14~~	1 Elektromotor 5 HP	~~2,000~~						
	~~15~~	Werkbank & Schleifstein	~~350~~						
	~~16~~	1 Bandsäge	~~200~~						
	~~17~~	1 Werkbank	~~4,500~~						
	~~18~~	1 Bohrmaschine für Eisen	~~1,200~~						
			~~110,811~~	94700				1/5	140 11
	~~19~~	Neue Maschinen		~~2,300~~					
290a	310	Maschinenskizzen		2000					
				100,000					
		1915. Jan. 1 Sämtliche Maschinen aus der Kantonalen Brandversicherung entlassen.		43000					
				57000		Z.	~~77,500~~ Z 80,000		
		Die Versicherung des Fabrikgebäudes beträgt							
		Hiezu Maschinenskizzen No. 290. a.		~~2000~~			2,000		

Staatsarchiv Luzern A 1143/210

Versicherungen IV. Klasse.

Zur Beachtung: Die Brandsteuer von den Versicherungen IV. Klasse wird direkte durch die Staatskasse bezogen.

Versicherer: Isenegger Josef, Hochdorf Dorf.

Nr.	Litr.	Versicherungsobjekte	Versicherungssumme auf 1. Januar: 19 07/08 Fr.	19 18 Fr.	19 19 Fr.	19 .... Fr.	19 .... Fr.	Prämiensatz pro ‰ Fr.	Betrag der jährlichen Prämie Fr.
292	a	Scheunengebäude	~~10000~~	~~12000~~ Z 13,000	✓			4.50	22.50
		Versich: Hochdorfer Baugesellschaft, Baldegg							
313		Metallwarenfabrik	1908/09 ~~60000~~	~~1918 65,000~~	✓			1.75	87.50
		Seethalbahngesellschaft Hochdorf							
320	a	Lokomotivschuppen ff. Werkstätte u. elektr. Einrichtung v. Wasserleitungen, Heizung u. Ofen, (Transmissionen, Werkbank)	1911	1918					
			42,300	Z ~~55000~~	✓				
,	c	Schreinerwerkstätte mit Lokomotivschuppen, elektr. Einrichtung u. Transmissionen	15600	Z ~~15,000~~	✓				

Versicherungen IV. Klasse.

Zur Beachtung: Die Brandsteuer von den Versicherungen IV. Klasse wird direkte durch die Staatskasse bezogen.

Versicherer: Schweiz. Milchgesellschaft in Hochdorf.

Nr.	Litr.	Versicherungsobjekte	Versicherungssumme auf 1. Januar: 19 10 Fr.	19 13 Fr.	19 15 Fr.	19 18 Fr.	19 .... Fr.	Prämiensatz pro ‰ Fr.	Betrag der jährlichen Prämie Fr.
229	a	Fabrikgebäude mit Anbau u. Kondenserie (Stein; Holz; Ziegel; Eindel)	~~30,000~~			78'000			
	b	Wohnung von Fabrikar. mit Anbau samt Umfang	~~50000~~			60'000			
	c	~~Fabrikgebäude mit Dampfheizung, Kühlanlage, Kühlwasserleitungen, Wasserversorgung, Beleuchtungsanlage u.~~ Hofkamin	~~46,000~~			69'000			
			~~176,000~~					~~1.50~~	~~264.~~
	d	Werkmeisterhaus mit Lagerraum und Anbau, Licht- u. Wasseranlagen		~~64000~~	~~60000~~	65'000			
	e	Fabrikgebäude (Stein, Holz, Ziegel; Schindel)				80'000			
	d I	Kistenmagazin, (prov. Anbaute an 229 d)				3'000			

Fide Steuerauftragung 1./I. 18. hinten!

Staatsarchiv Luzern A 1143/210

Versicherungen IV. Klasse.

Zur Beachtung: Die Brandsteuer von den Versicherungen IV. Klasse wird direkte durch die Staatskasse bezogen.

Versicherer: Schweiz. Milchgesellschaft Dorf in Rothdorf.

Nr.	Litr.	Versicherungsobjekte	Versicherungssumme auf 1. Januar: 19~~18~~ Fr.	19~~18~~ Fr.	1919 Fr.	1920 Fr.	1921 Fr.	Prämiensatz pro ‰ Fr.	Betrag der jährlichen Prämie Fr.
229	–	Fabrikgebäude mit Anbau für Kondenserie	~~48 000~~			106.000			
	e	Stallungen (Stadtau) mit Anbau samt Anzug	60'000	→		→			
	f	Zwei Kesselhäuser (einmal eingemauerter Kessel und Leitungen) ganz neues Kochhaus.	69'000	→		→			
	b	~~Lokalitäten mit Lagerraum~~ Lokalitäten ganz neu mit Lagerraum. ~~Lokalitäten ganz neu mit Lagerraum (inkl. Anbau, Licht, Dampf und Wasserleitungen)~~	Z 65'000	→		→			
	d	Käsemagazin (prov. Anbante an L. 229 d)	~~3000~~	übergetr. 1.1.20					
	c	Gebäude für ~~Milchsterilisation~~ Milchzuckerfabrik etc	155'000	→		→			
	f	Rundholzhütte	~~1'000~~	übergetr. 1.1.20					
			~~451'000~~						
	d	Fabrikgebäude z. Herstellung von Milchzucker u. Schlafhäuser			1922 242000 ~~265.000~~				
229	a	Lagerräume m. milchwirtschaftlichen, Milchsterilisationsgebäuden, Lagerkeller u. Milchleitungen				200.000			
229	g	Kellereinrichtungen				12.000			
42	–	Wohnhaus m. Oekonomieräumen u. Schlafhaus				57.000			
	a	Keller				24.700			
	b	Wohnhaus m. Schlafhaus				Z 9.100			
	c	Käsekellerei m. Lagermagazin				10.000			
	d	Waagenhäuschen m. Material u. Lagermagazin				16.000			
39/40	–	Wohnhaus m. Restaurant				Z 39.000	1922:		
	a	Schlafhaus				Z ~~15~~	400		
229	m	Milchlagermagazin					1921: 16,000		
	n	Wohnhaus					Z 30,000		
	i	Heumagazin					1922 3.000		

Versicherungen IV. Klasse.

Zur Beachtung: Die Brandsteuer von den Versicherungen IV. Klasse wird direkte durch die Staatskasse bezogen.

Versicherer: Bürgi Joh. Wetzwil

Nr.	Litr.	Versicherungsobjekte	Versicherungssumme auf 1. Januar: 19~~19~~ Fr.	1922 Fr.	19 Fr.	19 Fr.	19 Fr.	Prämiensatz pro ‰ Fr.	Betrag der jährlichen Prämie Fr.
115		Haus mit Schreinerwerkstatt	8.000	Z					
	a	Bretterhütte		Z 800					
		Feuerversicherungsgesellschaft v. Bz., Hochdorf-Luzern							
			1920						
258	b	1. Turm m. Pumpenleger	5.500						
	c	2. Turm m. Pumpenleger	4.500						
	d	Kunstholzhütten	1.500						
	e	altes Haus	200						
	f	Lauchgebäude	1.500						
	g	Hütte u. Schuppen	5.500						

1550 150 690 600 3490

Staatsarchiv Luzern A 1143/210

Versicherungen IV. Klasse.

Zur Beachtung: Die Brandsteuer von den Versicherungen IV. Klasse wird direkte durch die Staatskasse bezogen.

Versicherer: Seifenfabrik A.G. Hochdorf.

Nr.	Litr.	Versicherungsobjekte	Versicherungssumme auf 1. Januar: 1921 Fr.	19.. Fr.	19.. Fr.	19.. Fr.	19.. Fr.	Prämiensatz pro ‰ Fr.	Betrag der jährlichen Prämie Fr.
259	.	Bürogebäude H. H. Z.	Z 90,000 ✓						
	a	Fabrikgebäude H. Z.	Z 130,000 ✓						
	b	Verbindungsgang H. Z.	Z 5,000 ✓						
	c	Packerei H.R. Z.	Z 80,000 ✓						
	d	Lagerschuppen R.H. Z.	Z 12,000 ✓						
	e	Glycerin u. Kesselhaus H.R.H. Z.	Z 110,000 ✓						

Staatsarchiv Luzern A 1143/210

Die Kanzlei der
Brandassekuranz-Verwaltung
des
Kantons Luzern.

Luzern, den 15. Juli 1912.

An titl. Gemeinderatskanzlei Hochdorf.

Herr Gemeindeschreiber!

Die Vergleichung der Brandass. Register-Doppel hat die vollständige Uebereinstimmung ergeben, nur bei No. 220. a war in Ihrem Doppel die Versicherungssumme von fr. 24,000 nicht durchgestrichen, dagegen stand dabei, wie bei litt. e, das auch gestrichen war, schon die Bemerkung: „1910 in 4. Klasse versetzt", woraus geschlossen werden konnte, daß dieser Posten in der Berechnung der Steuer pro 1911 in Wegfall komme.

Sodann haben Sie wahrscheinlich den Posten No. 224 a von fr. 6000 – nicht mitgerechnet. Die Steuer pro 1911 ist zu beziehen. Rechnet man obige fr. 24,000 – ab u. die letztern fr. 6000 –, so ergiebt sich das Zuviel der von Ihnen ausgerechneten Steuersumme von fr. 18. –

Wie gesagt, am Register ist nichts zu ändern. No. 166. a fr. 6000 – haben wir auf 1. Jänner 1912 abgeschrieben. In der Abrechnung „Zusammenstellung der Revisionsschätzungen" konnten wir die Be-

Staatsarchiv Luzern A 1143/210

richtung nicht machen, weil Sie den betreffenden
Bogen zurückbehalten haben. Die nachträgliche
Anhersendung wäre wünschenswert. —
Hochachtungsvoll!

Ist geschehen!

Beilage:
Brandass-Register.

Hochdorf, den 13. Juli 1912

Tit. Brandassekuranz - Verwaltung

Luzern.

Mitfolgend erhalten Sie das Brandassekuranzregister der Gemeinde Hochdorf zur gefälligen Vergleichung & allfälliger Korrektur.

Ist geschehen!

Gleichzeitig ersuchen wir Sie auf 1. Januar 1912 abzutragen:

No.166. a. Hochdorfer Baugesellschaft, Baldegg, Scheune
Fr.6000.- I.Kl.

Nach Richtigstellung erbitten wir gefällige Rücksendung des Registers.

Hochachtend!

Pr. Gemeindekanzlei:
Der Gemeindeschreiber:

Gemeinderathskanzlei Cf. Luzern Hochdorf

Staatsarchiv Luzern A 1143/210

Gemeinde Hochdorf.

Zusammenstellung der Revisionsschatzungen.

(Ist im Brandassekuranz-Register stetsfort aufzubewahren.)

№	Litt.ª	Schatzung I. Klasse Alte	Neue
			— 1912 —
75		15000	21000
212		16000	24000
	a	5000	6000
24	a	5500	7500
205		13000	24000
216	a	"	22000
227		12500	22000
18	b	14000	16000
224	a	6000	"
162	c	"	11000
322	a	"	9000
34		27000	36000
	a	16500	22000
	b	22000	23000
41		16000	17000
	a	14000	15000
164/165	b	2000	4500
159	b	"	3000
383		13000	16000
201	a	12000	19000
	b	18000	25000
	c	3000	4500
334		"	35000
	a	"	3000
220	b	"	1600
146	b	19000	26000
268		"	30000
23		8000	17000
		269,500	491,300
			269,500
			221800
166.	Abgetrennt		6000.
			215,800

№	Litt.ª	Schatzung II. Klasse Alte	Neue

Gemeinde Hochdorf.

Zusammenstellung der Revisionsschatzungen.

(Ist im Brandassekuranz-Register stetsfort aufzubewahren.)

№	Litt.	Schatzung Alte I. Klasse	Neue	№	Litt.	Schatzung Alte II. Klasse	Neue
		1913.					
18		18,000	24,000	151		2,000	.
39 u. 40		29,000	30,000	117/118		10,000	
32		17,000	22,000			12,000	
152 u.	a	4,500	7,000				
184		15,000	12,000				
	a	12,000	14,000				
	b	7,500	9,000				
	c	1,000	2,000				
230	a	8,000	10,000				
	d	.	800				
	e	.	1,000				
	f	.	1,000				
23		17,000	19,000				
301		30,000	23,000				
303		30,000	22,000				
	a	10,000	12,000				
	b	3,000	4,000				
261		7,000	22,000				
84		6,500	9,000				
183	b	8,000	10,000				
	d	.	2,000				
179 u. 180	a	24,000	32,000				
117/118		.	13,000				
331	a	.	12,000				
335			25,000				
42	a	7,000	19,000				
238		17,000	19,000				
.	b	7,500	12,000			III. Klasse.	
221		25,000	32,000	302		40,000	28,000
336		.	15,000	199	d	8,000	12,000
	a	.	16,000			48,000	40,000
337		.	15,000			40,000	
338		.	13,000			8,000	
222		10,000	13,000				
		314,000	504,800				
			314,000		I.	7,164,250	7,164.25
			190,800		II.	170,600	204.72
					III.	97,600	146.40
						7,432,450	7,515.37

1706 / 12 / 3412 / 1706 / 29472

976 / 15 / 4880 / 976 / 14640

Gemeinde Hochdorf

Zusammenstellung der Revisionsschatzungen.

(Ist im Brandassekuranz-Register stetsfort aufzubewahren.)

№	Litt.	Schatzung Alte I. Klasse	Neue	№	Litt.	Schatzung Alte II. Klasse	Neue
		1914.					
83	a	5,000	.	147		9,500	.
87		1,000	.		a	5,500	.
147		.	10,000	14		4,500	.
	a	.	7,000		a	2,500	.
223	b	.	3,500	15		6,000	.
338		13,000	18,000	100		3,500	.
196		6,500	9,000		a	1,500	.
14		.	7,500	170		3,500	.
	a	.	3,000	9	c	10,000	.
15		.	7,000	49	a	1,000	3,000
100		.	4,000	101		1,500	.
	a	.	2,000		a	500	.
223		20,000	27,000	96	a	7,000	.
92		10,000	15,000	182		6,000	.
	b	11,000	16,000			62,500	3,000
170		.	5,000			3,000	
171		3,000	5,000			59,500	3,000
	a	10,000	12,000				
9	c	.	20,000				
101		.	2,500				
	a	.	800		I.	7,320,350	7,320.35
86	c	4,000	6,500		II.	111,100	133.32
237	a	7,000	7,500		III.	97,600	146.40
30/31		15,000	15,000			7529,050	7,600.07
68	c	17,000	18,500				
96	a	.	7,000				
105,105		12,000	13,000				
	a	15,000	13,000				
106		2,500	3,000				
336		15,000	24,000				
	a	16,000	17,000				
339		.	13,000				
182		.	15,000				
	b	700	1,000				
337		15,000	20,000				
41	a	15,000	16,000				
		219,700	375,800				
			219,700				
			156,100				

1111 / 12 / 2222 / 1111 / 3332

976 / 488 / 1464

Staatsarchiv Luzern A 1143/210

Gemeinde Hochdorf.

Zusammenstellung der Revisionsschatzungen.

(Ist im Brandassekuranz-Register stetsfort aufzubewahren.)

№	Litt.	Schatzung Alte I. Klasse	Neue	№	Litt.	Schatzung Alte II. Klasse		Neue	
			— 1915. —						
340		.	10,000	90/91		6800		.	
	a	.	500	123	b	7000		.	
191		4000	7000			13800			
21		20.000	28000						7730.00
155		7.000	9000						19460.00
164/165	b	4600	7000						11760.00
75		21,000	22000						2760.00
148	a	10.000	16000						48300.00
96	c	3.500	4000			7539.050	I	7539.05	14640.00
92	c	.	1000			97.300	I.	116.76	
23		19000	20000			97.600	III.	146.40	
95		10,000	13,000			7733.950		7802.21	
65		10,000	12,500						
	a	.	200						
92	d		3500						
149		10.000	18,000						
	a	16,000	23,000						
90/91		.	8,500						
189		15,000	22,000						
264		1,000	6,000						
83		.	110,000						
1234	a	10,500	15,000						
	b		18,000						
		161500	380200						
			161500						
			218700						

Gemeinde Hochdorf.

Zusammenstellung der Revisionsschatzungen.

(Ist im Brandassekuranz-Register stetsfort aufzubewahren.)

№	Litt.	Schatzung Alte I. Klasse	Neue	№	Litt.	Schatzung Alte II. Klasse	Neue
			— 1908 —				
12	c	.	2,000	117/118		3,500	7,000
229	k	.	3,000	134		4000	.
164/165	a	9,000	12,000	134	a	2,000	.
164/165	b		3,000	13	a	4,000	.
134		.	5,000	86	b	400	.
134	a	.	3,000	113		.	9,000
12	a	.	9,000	96	a	10,000	7,000
46		32,000	40,000			23,900	22,000
46	c	12,000	15,000			23,000	
188	b	4,000	5,000			900	
294		21,000	30,000				
129	a	7,000	9,000				
10		8,000	11,000				
	c	2,500	7,000				
297		1,500	2,500				
69		18,000	23,000				
234	a	7,000	8,000			III. Klasse.	
141		14,000	16,000	293	a	5000	
	a	15,000	17,000	302		.	40,000
	b	1,000	2,000				
86		60,000	70,000			5,000	40,000
	a	18,000	20,000				5,000
113		7,000	.				35,000
146		20,000	23,000				
	b	16,000	19,000			Einschätzung I. Klasse.	
	c	2,200	6,000				
235	a	.	1,000	Uebertrag		502,700	976500
292		17,000	20,000	303		.	3000
	b	.	1,500	304		.	10,000
274	k	.	3,000	305		.	12,000
274	g	3,500	.	306		.	8,000
283		46,000	55,000	307		.	8,000
298		18,000	30,000	308		.	8,000
295		50,000	90,000	309		.	8,000
296		25,000	30,000	310		.	8,000
283	a	.	30,000	311		.	8,000
39		8,000	15,000			502,700	1049,500
40		12,000	14,000				502,700
93	a	.	25,000				546,800
293		20,000	27,000				
68	c	12,000	17,000				
234	i	.	60,000	I.		6155,750	6155,75
240	c	15,000	.	III.		203600	244.32
246		.	70,000	III.		93100	139.65
	a	.	1,500			6452,450	6539.72
	b	.	3,000				
300		.	38,000				
301		.	30,000				
303		.	30,000				
	a	.	10,000				
		502,700	976,500				

2036
12
4072
2036
244.32
931
15
4655
931
1396 5

Staatsarchiv Luzern A 1143/210

Gemeinde Hochdorf

Zusammenstellung der Revisionsschatzungen.

(Ist im Brandassekuranz-Register stetsfort aufzubewahren.)

№	Litt.a	Schatzung Alte I. Klasse	Neue
		— 1909 —	
32		14,000	17,000
90/91	b	12,000	19,000
285		32,000	36,000
41	a	13,000	14,000
93	c	2,000	3,500
1		5,000	8,000
96	c	1,000	3,500
93	a	25,000	32,000
258	b	.	2,500
"	c	.	1,500
306		8,000	10,500
307		8,000	10,500
308		8,000	10,500
309		8,000	10,500
310		8,000	10,500
311		8,000	10,500
314		.	20,000
281		22,000	28,000
315		.	30,000
"	a	.	2,000
274	a	3,500	.
"	b	3000	.
"	c	35,000	
"	d	35,000	
"	e	35,000	25,000
274	d	.	.
"	i	60,000	.
316		.	17,500
317		.	17,500
318		.	17,500
319		.	17,500
320		.	17,500
321		.	17,500
283		85,000	80,000
322		.	20,000
323		.	25,000
312			18,000
304		10,000	20,000
305		12,000	15,000
324		.	23,000
325		.	12,000
280	d	.	4000
50		.	16,400
		458500	644400
			458,500
			185900

№	Litt.a	Schatzung Alte II. Klasse	Neue
I. Kl.		6,341,650	6341.65
II. "		203,600	244.32
III. "		98,100	147.15
		6,643,350	6733.12
III. Klasse			
314	a	.	5000

Gemeinde Hochdorf

Zusammenstellung der Revisionsschatzungen.

(Ist im Brandassekuranz-Register stetsfort aufzubewahren.)

№	Litt.a	Schatzung Alte I. Klasse	Neue
		— 1910. —	
204		19,000	25,000
204	b	.	1,000
276		30,000	33,000
17	a	900	2,500
80		5,000	7,000
153		.	7,000
289		85,000	95,000
288		16,000	17,000
	b	5,500	7,500
62		.	6,000
61		.	4500
159		6,500	9,000
	a	4,500	6,000
60		.	4500
325		12,000	12,000
322		25,000	26,000
	a	.	400
10		11,000	17,000
207		9,000	15,000
202		5,500	8,000
	a	2,000	4,000
4, 5		17,000	24,000
	a	12,000	17,000
185	a	.	12,000
155		.	7,000
57		7,000	9,500
87	a	.	13,000
203		18,000	25,000
189	l	.	3,000
223		18,000	26,000
194		27,000	40,000
	a	4,500	5,000
116		12,000	19,000
215		3,500	8000
	a	2,000	.
326		.	12,000
327		.	18,500
328		.	25,000
329		.	10,000
		357,900	592,400
			357,900
			234,500

№	Litt.a	Schatzung Alte II. Klasse	Neue
116		3,000	4500
117/118		7,000	10,000
147		7,000	9,500
	a	4,000	5,500
153		4,500	.
115		3,000	4,000
62		4,500	.
61		3,000	.
60		3,500	.
185	a	10,000	.
155		3,000	.
		52,500	33,500
		33,500	
		19,000	
III. Klasse			
76		13,000	16,000
330		.	2,500
		13,000	17,500
			13,000
			4,500
I. Kl.		6,576,150	6,576.15
II. "		184,600	221.52
III. "		102,600	153.90
		6,863,350	6,951.57

Staatsarchiv Luzern A 1143/210

Gemeinde Hochdorf.

Zusammenstellung der Revisionsschatzungen.

(Ist im Brandassekuranz-Register stetsfort aufzubewahren.)

№	Litt.a	Schatzung Alte I. Klasse	Neue
		— 1911. —	
227		18,000	20,000
44	b	4,000	5,000
	c	.	1,000
329		10,000	18,000
	a	.	5,000
321	e	7,000	12,000
75		12,000	15,000
125		5,000	9,000
129		7,000	9,000
	a	9,000	10,500
276	a	.	1,200
221		10,000	13,000
174		2,500	3,500
176		4,000	6,000
84		5,000	6,500
	a	2,500	9,000
110		12,000	16,000
	a	14,000	17,000
199	a	7,000	11,000
215	c	.	12,000
231		.	2,000
220	b	1,000	10,000
	f	2,500	16,000
	h	.	2,300
	i	.	5,000
	k	.	15,000
332		.	26,000
326		12,000	22,000
334	a	7,500	5,000
330	a	.	2,500
242		120,000	150,000
18	b	3,500	14,000
220	e	7,000	14,000
,	a	17,000	24,000
,	d	8,000	22,000
333		.	13,000
202	b	.	3,500
220	a	24,000	.
,	e	14,000	.
		363,500	545,000
			363,500
			181,500

III. Klasse.

№	Litt.a	Schatzung Alte II. Klasse	Neue
16	c	2000	.
330	.	245.00	345.00
I.		6,757,650	6,757.65
II.		182,600	219.12
III.		103,600	155.40
		7,043,850	7,132.17

1826
12
3652
1826
219.12

1036
15
5180
1036
15540

Gemeinde Hochdorf.

Zusammenstellung der Revisionsschatzungen.

(Ist im Brandassekuranz-Register stetsfort aufzubewahren.)

№	Litt.a	Schatzung Alte I. Klasse	Neue
			1906
6	a	9,500	—
37		9,500	—
38		11,000	—
173		3,000	4,500
	a	—	2,500
125		3,000	5,000
200		12,000	18,000
84		3,000	5,000
	a	7,500	8,500
273		—	18,000
241		12,000	16,000
	a	10,500	13,000
35		5,000	8,000
228	g	25,000	57,000
111		10,000	10,000
	a	1,500	2,000
236		20,000	27,000
	a	—	500
275		—	20,000
279		—	20,000
276		—	30,000
281		—	20,000
274	a	—	3,500
	b	—	65,000
	c	—	35,000
	d	—	35,000
	e	—	35,000
	f	—	800
	g	—	35,000
272		7,000	11,000
278		—	90,000
277		—	18,000
		149,500	600,800

№	Litt.a	Schatzung Alte II. Klasse	Neue
97/98		13,000	—
1486		500	—
1750		1,500	—
960		6000	10,000
139		3,000	—
64		3,000	3,500
		27,000	13,500
		13,500	
		13,500	

III. Kl.

139		4,000
139		2,000
		6,000

Staatsarchiv Luzern A 1143/210

Gemeinde Hochdorf

Zusammenstellung der Revisionsschatzungen.

(Ist im Brandassekuranz-Register stetsfort aufzubewahren.)

№	Litt.a	Schatzung Alte I. Klasse	Neue	№	Litt.a	Schatzung Alte III. Klasse	Neue
		149 500	607,800				
			Vortragung von 1906:				206 12
1	d		20,000				412 53.10
282			30,000				206 26.55
283			46000			5004,400 =	5004,40 247.2 79.65
284			37,000			206,000 =	247,20
285			18000			53,100 =	7965
286			15,000			5263,500	5331,25
2156			19,000				
280	a		3,300				
278	a		6,000				
	b		2,500				
	c		6000				
		149,500	803,600				
			149 500				
			654,100				

Gemeinde Hochdorf.

Zusammenstellung der Revisionsschatzungen.

(Ist im Brandassekuranz-Register stetsfort aufzubewahren.)

№	Litt.a	Schatzung Alte I. Klasse	Neue	№	Litt.a	Schatzung Alte III. Klasse	Neue
			1907.				
187		10,000	12,000 ✓	90/91	b	3000	— ✓
142		5000	6000 ✓	114	b	6000	5,000 ✓
129		6000	7,000 ✓	111		2,500	3500 ✓
	a	4,000	7,000 ✓	172		5,000	6,500
279		26,000	28000 ✓			16,500	15,000
256		8000	10000 ✓			13000	
212		13,000	16000 ✓			1,500	
91		200,000	250000 ✓				
90/91	b	—	18000 ✓				
142		16,000	17000 ✓	292	a	—	5000 ✓
	c	400	2,500 ✓				
97		—	19,000 ✓				
183	b	—	1,500 ✓			5,608,950	5,608,95 ✓
179/180	a	20000	24,000 ✓			204,500	245.40 "
160		28000	36,000 ✓			58,100	87.15 "
299		—	15000 ✓			5,871,550	5911.50 ✓
	a.	—	5000 ✓			204,5	
298		—	18000 ✓			1,2	
291		—	15000 ✓			409	
272		11,000	18,000 ✓			204,5	
198		6,800	10,000 ✓			245,4	
294		—	21,000 ✓			581	
132	a	7,500	10000 ✓			1,5	
114		18,000	23,000 ✓			2905	
68		20000	25,000 ✓			581	
	a.	1,200	2,000 ✓			871,5	
	c.	10000	12000 ✓				
	d.	4,000	7000 ✓				
293		—	20,000 ✓				
292		—	17000 ✓				
164/165	a	8,700	9,000 ✓				
297		—	35,000 ✓				
	a	—	1,500 ✓				
		417,600	711,500				

Staatsarchiv Luzern A 1143/210

Gemeinde

Zusammenstellung der Revisionsschatzungen.

(Ist im Brandassekuranz-Register stetsfort aufzubewahren.)

№	Litt.a.	Schatzung I. Klasse Alte	Neue	№	Litt.a.	Schatzung II. Klasse Alte	Neue
		417,600	Fortsetzung 1907: 711,500				
296			25,000				
295			50,000				
1	d	20,000	22,000				
167	b	3,500					
229	a.b.c	24,000					
287			17,500				
288			17,500				
188		7,000	14,000				
240	c		15,000				
286		15,000	33,000				
281		20,000	22,000				
282		30,000	48,000				
289			8,000				
55	c		4,000				
57		4,500	9,500				
285		18,000	32,000				
25/26		16,000	20,000				
219		16,500	20,000				
167		12,000	17,000				
284		37,000	55,000				
143	c	4,000	7,000				
	b	9,000	14,000				
3		10,000	13,000				
213		11,000	15,000				
	a	10,000	13,000				
	b	600	1,000				
280	a	3,300	3,350				
264	a		1,000				
197		19,000	26,000				1,375,350
215	b	19,000	25,000				770,800
69	b	800	6,000				604,550
199		12,000	15,000				
	m		3,300				
132		8,000	14,500				
93	a	26,000					
		770,800	1,375,350				

Revision der Gemeinde Hochdorf.

№	Litt.	Schatzung Alte	I. Kl.	Neue	№	Litt.	Schatzung Alte	II. Kl.	Neue
				1902.					
10				6000	10		3500		
	a.			700		a	300		
12	b.			14000	164		2000		
17		18000		26000		a	1000		
43				9500	165		3000		
45				30000	183		4100		6000
59	a	2500		3000	169		3500		4500
59		7000		11000			14.400		10.500
67		18500		10,000			17.400		10.500
77/78		13000		16000			10.800		
82	b	1500		4500			6.900		
84	a	2800							
164	a+165			8000		I	3.430.900		3430.90
165	a			700		II	228.300		273.96
168				3500			3.659.200		3704.86
182	b			700					
234				14500					
	a	5500		7000					
238	b.			4500					
68		17000		20000					
153	a	3000		4500					
148		14000		16,000					
149		8500		10.000					
	a	15000		16000					
1	a	12000		17000					
44		134.800		44000					
161				12000					
				296600					
		134.800		296.600					
240		35,000		40,000					
	a	10.000		15,000					
197		14,000		19.000					
		193.800		370,600					
				193.800					
				176.800					

2283
45.66
2283
2737.96

Staatsarchiv Luzern A 1143/210

Revision der Gemeinde Hochdorf.

№	Litt.	Schatzung Alte	I. Kl.	Neue	№	Litt.	Schatzung Alte	II. Kl.	Neue
				1903.					
10		6000		8000	9	c.	8000		10000
	c	1500		2500	20	a	3000		
18	b	2000		3500	112				1500
20		8500		9500	132		8000		
30/31		13000		15000	133		2300		
36		8500		10000	140	a	1000		2500
38	a.	3000			205	a.	100		
	b.	14000							
44		14000		18000			22400		14000
	a.			15500			14000		
	b.			4000					
62	a			300			8.400		
65				10000					
69	c	2500		4500					
70		8000		12000					
75		8000		12000					
76		8000		10000			III. Cl.		
84	a			7500					
85		11000		18000	167.		—		8000
96	d.	9000		10000					
112		1000							
113		4500		6500	I		3.744.700		3.744.70
	a	2000		3000	II		219.900		263.88
131				9000	III		8000		12 –
132				8000					
150	a	13000		15000			3.972.600		4020.58.
	b	2500		3000					
161		12000		22000					
179/80	g			200000					
184		11000		15000					
	b.	6200		7500					
193	a	300							
214				13000					
220	e			7000					
69	a	4500		5500					
74				21,000					
163.		18,000.		—					
		192,000		505.800					
				192000					
				313.800					

2199,12
4398
2199
263,88

Revision der Gemeinde Hochdorf.

№	Litt.	Schatzung Alte	I. Kl.	Neue	№	Litt.	Schatzung Alte	II. Kl.	Neue
				1904.					
38	c.	2500			48	a.	400		
29		5000		7000	169		4500		
46	e			1000	155		1900		3000
48	a.			8000					
66	~~a.~~			5000			6800		3000
	a.			3000			3000		
100	a.	10000		14000			3.800		
113		6,500		7,000					
	a.	3000		3,500					
163				18,000					
167	b.			3500		I	4,031,200		4031.20.
169				5000		II	216,100		259.32
179/80	g	200,000		320,000		III	8000		12 –
227	a.			1,500			4,255,300		4,302.52.
236		18,000		20,000					
240	a.	15,000							
	b.	—							
247				11000					
248				11,000					
249				11,000					
250				11,000					
251				11,000					
252				11,000					
253				11,500					
254				11,000					
255				18,000					
256				8000					
257				9000					
11		4500		5000					
131		9000		13,000					
214		13,000		15000					
		286.500		573.000					
				286.500					
				286,500					

2161,12
4322
2161
259,32

Staatsarchiv Luzern A 1143/210

Revision der Gemeinde .....

№	Litt.	Schatzung Alte	I. Kl.	Neue
				1915.
209	a	1,000		—
22		7,000		10,000
76		1,000		—
18	c	—		3500
43		9500		13,000
67		10000		12000
125		—		3000
126	a	—		5000
19		—		4000
124		8000		11,000
96	d	10000		11,000
27		10000		12000
"	a	400		4000
199		7,200		12000
"	l	—		2000
167		—		12000
160		20000		26000
"	a	6,000		7,000
"	b	700		1,000
257		9,000		12,000
90/91	a	400		—
89	a	1800		3,000
77/78		16,000		—
212		12,000		13,000
"	d	4,500		5000
220		—		8,500
260	f	—		46000
261		—		7,000
263		—		17,000
32		10,000		14,000
	a	100		300
86		40,000		60,000
"	c	2000		4,000
"	n	9000		—
264		—		19,000
86	a	—		3,000
209		8,500		12,000
265		—		17,000
262		—		21,000
266		—		11,000
267		—		11,000
268		—		11,000
269		—		11,000
272		—		7,000
82	a	—		7,000
220	g	—		26,000
232		15000		16,000
"	b	4500		5,500
270		—		11,000
271		—		11,000
		284,700		556,800
				284,700
				319,100

№	Litt.	Schatzung Alte	II. Kl.	Neue
125		2000		—
191		2,800		—
172		2800		5,000
100		2000		3,500
"	a	1,000		1500
90/91		4500		6,800
	b	1800		3,000
89		2000		2500
		18,900		22,300
				18,900
				3,400
			III. Kl.	
76		—		13,000
199	d	—		8,000
"	a	—		2,000
"	f	—		1,000
"	g	—		2000
"	h	—		1800
"	i	—		1,000
"	k	—		500
167		8,000		—
77/78		—		17,000
		8,000		46300
				8,000
				38,300
			I. Kl.	
		4350,300		4350.30
		219,600		263.40
		46,300		69.45
		4.616,100		4683.15

2195 / 12 / 4390 / 2195 / 26340

46.3 / 115 / 231 5 / 463 / 69,45

Gemeinde Hochdorf

Zusammenstellung der Revisionsschatzungen.

(Ist im Brandassekuranz-Register stetsfort aufzubewahren.)

№	Litt.	Schatzung Alte I. Klasse	Neue
			1919
22		10 900	—
230	b	9. 100	—
	c	500	—
55	c	5,200	—
68	c	24,100	27,100
234	a	10,400	11,400
117 u 118		14,900	15,000
67	a	— neu	1,000
213	c	—	2,500
34		46,800	47,800
	a	28,600	30,600
303	b	5,200	7,500
70		15 600	25,600
201	d	neu	3,000
119 u 120	a	— a	3 000
46.		52 000	—
78	a	10 400	—
42	c	3,300	10,000
229	i	neu	12 000
	k	neu	25 000
	c	neu	6 500
		+245. 000	+ 231.000
189	a	11. 700	Übertrag II. Kl.
	i	11. 700	" "
	c	10 400	" "
274	c	84 500	" "
	d	32 500	" "
	k	2 200	" "
	c	2 200	" "
283		104. 000	" "
189	h	3 900	5.000
	m	neu	15,000
	e	"	2 000
	o	"	600
		-497.100	+ 257.600
			- 497 100
			- 239. 500.

Abgänge:
+ 10
- 9.
+ 1

	Litt.	Schatzung Alte II. Klasse	Neue
49		7. 800	—
	a	3. 900	—
115		5 200	—
114	c	8 500	13,000
		- 23 400	+ 12 000
			- 23 400
			- 11 400

	Litt.	Schatzung Alte III. Klasse	Neue
		III. Kl.	
22		—	16. 900
49		—	7. 800
	a	—	3. 900
230	b u c	—	14. 100
55	c	—	5. 200
46		—	52. 000
48	a	—	10. 400
			+ 110. 300

I. Kl.	1.663.500	1669.50
II. "	186.100	187.32
III. "	210.100	315.15.
	2.085.700	10.111.97

Staatsarchiv Luzern A 1143/210

Gemeinde Hochdorf.

Zusammenstellung der Revisionsschatzungen.

(Ist im Brandassekuranz-Register stetsfort aufzubewahren.)

№	Litt.ª	Schatzung I. Klasse Alte		Neue	№	Litt.ª	Schatzung II. Klasse Alte		Neue
				1920.					
					140	–	2 600		3 000
						a	3 300		8 000
96	c	5 000		15 000					
311	–	13 700		15 000	48	–	6 000	z	– a
187	–	15 600		23 400	126	a	1 300	z	– a
	a	3 300		5 000	102	b	2 600	z	–
134	–	6 500		8 000	229	k	–		25 000
	a	3 900		6 000	229	l	–		6 500
256	a	min		1 500					
256	–	13 000	z	20 000			15 800		42 500
159	–	19 800		30 000					15 800
327	–	29 900		35 000					
238	b	15 000		23 000					+ 26 700
	c	min		7 000					
140	b	min		1 500					
18	–	33 800	z	40 000					
215	b	32 500	z	50 000					
215	d	min		35 000					
100	–	5 200	z	7 800					
	a	2 600							
125/126	m. a	18 200	z	19 500					
34	–	47 800	z	53 000					
203	–	33 000	z	50 000					
	a	2 200	z	3 000					
32	–	24 000	z	30 000					
	a	500	z	1 000					
101	b	5 200		9 000					
102	–	9 100	z	20 000					
	a	7 800	z	14 000					
	b	–	z	3 000					
42	–	22 100		57 000					
	d	4 400		16 000					
69	–	36 400		46 400			III. Kl.		
229	i	12 000		—					
229	k	25 000		—	139	–	8 900		15 000
	l	6 500		—	48	–	10 400	z	16 400
42	–	22 100		—					
	a	24 700		—			19 300		31 400
	b	9 100		—					19 300
	c	10 000		—					
	d	4 400		—					+ 12 100
39/40	–	39 000		—					
	a	150		—					
		536 950		572 100	I. Kl.	m	9 704 650		9 704 65
				536 950	II.	m	182 800		159 36
					III.	m	224 200		333 30
				+ 35 150			10 059 650		10 197 31

Gemeinde Hochdorf.

Zusammenstellung der Revisionsschatzungen.

(Ist im Brandassekuranz-Register stetsfort aufzubewahren.)

№	Litt.ª	Schatzung I. Klasse Alte	Neue	№	Litt.ª	Schatzung II. Klasse Alte	Neue
			1916.				
85		18 000	28 000				
10	b	2 000	12 000				
1		8 000	10 000				
233		16 000	20 000				
	a	6 000	6 000				
	l		500	I. Kl.		7 575 150	7575 15
330	a	2 500	3 500	II. "		97 300	116 76
200		18 000	25 000	III. "		97 600	146 40
83		110 000	130 000			7770 050	7838 31
8		9 000	16 000				
50		16 400	11 000				
		210 900	247 000				
			210 900				
			36 100				
			1917.				
274	f	800					
203		25 000	30 000				
	a	1 800	2 000				
272	a		4 500				
10	b	12 000	15 000				
169	a		400				
293		27 000	30 000				
77/78			21 000				
159	b a	15 000	18 000				
207		15 000	17 500				
59		11 000	15 000	77/78		III. Kl. 19 000	
274	k		2 000				
	l		2 000				
35		8 000	8 500				
36		10 000	11 500				
	b	200	500	I. Kl.		7 644 150	7 694 15
341			700	II. Kl.		97 300	116 76
	a		700	III. Kl.		28 600	177 90
82	f		35 000			7 820 050	7878 81
160	c		1 000				
68		25 000	30 000				
		150 800	219 800				
			150 800				
			69 000				

Staatsarchiv Luzern A 1143/210

Gemeinde Hochdorf

Zusammenstellung der Revisionsschatzungen.

(Ist im Brandassekuranz-Register stetsfort aufzubewahren.)

1918

№	Litt^a.	Schatzung Alte I. Klasse	Neue	№	Litt^a.	Schatzung Alte II. Klasse	Neue
80		7'000	8'000	119/120		3'100	—
119/120/121		—	7'500	121		4'000	—
				121	a	600	—
238	b	12'000	15'000	17	b	1'000	—
32		22'000	24'000			− 8,700	
32	a	300	500				
1	a	17'000	20'000				
1	b	3'000	5'000				
1	c	3'000	5'000				
1	d	22'000	25'000				
258	b	3'500	—				
90/91	c	200	—	I. Kl.		7.681.150	7.681.15
160		36'000	45'000	II "		88.600	106.32
160	c	7'000	10'000	III "		78.600	117.90
17	b	—	5 000			7.848.350	7.905.37
		133,000	+ 170,000				
			− 133,000				
			+ 37,000				

Gemeinde: Hochdorf

Veränderungen am Versicherungskapital im Jahre 1923

(Beilage zum Brandversicherungsregister)

Register No.	lit.	Versicherungssumme Alte Fr.	Bemerkg.	Neue Fr.	Bemerkg.
			I.		
17		33,800		35,000	
77	b.	9,800		12,000	
84		11,700		10,000	
116			+	9,000	
146		28,600		35,000	
	b.	36,800		40,000	
150		21,500		32,000	
	a	19,500		25,000	
	b	3,900		4,000	
153	a	9,000	*	20,000	
173		6,000		11,000	
175	a	5,200		10,000	
177		3,900		8,000	
178		4,600	÷		
177	a	400	÷		
178	a	300	÷		
179		130,000		180,000	
	a	41,600		45,000	
	b.	33,800		40,000	
	c.	6,500		7,000	
	d.		+	5,000	
	e	2,000		3,000	
	f.	15,600		20,000	
	g.	416,000		500,000	
181		7,800		15,000	
	b	800		4,000	
194		7,800		18,000	
191		10,000		14,000	
199		19,500		25,000	
	a	14,300		18,000	
208		19,500		22,000	
211	a	26,000		32,000	
	b		+	3,000	
224		6,500		8,000	
215	b.	50,000		25,000	
	d.	35,000		45,000	
220	c.	4,500	÷		
345			+	20,000	
55	.	8,500		12,000	
	a	300		500	
213	.	19,500		22,000	
	a	16,900		20,000	
330	b		+	30,000	
		1,087,400		1,384,500	
				1,087,400	
			+	297,100	

Register No.	lit.	Versicherungssumme Alte Fr.	Bemerkg.	Neue Fr.	Bemerkg.
			II.		
116		6,000	÷		
179	d.	3,900	÷		
181	a	3,300	÷		
./. 3 Obj.		./. 13,200			
			III.		
49		7,800		10,000	
	e.		+	2,000	
76	.	24,500		29,000	
		32,300		41,000	
				32,300	
		+ 1 Obj.		8,700	
			IV.		
290		71,500		80,000	
346	.		+	65,000	
		71,500		145,000	
				71,500	
		+ 1 Obj.		73,500	

10,455.150
63.300 12.66
227.700 113.85
10,746.150
3.665.600
14,411.750

10,455.15
75.95
341.55
10,872.65

13.2
264 — 15.85
87
.55
13.05
294.80

Staatsarchiv Luzern A 1143/210

Gemeinde: Hochdorf

Veränderungen am Versicherungskapital im Jahre

(Beilage zum Brandversicherungsregister)

Register No.	Register lit.	Versicherungssumme Alte Fr.	Alte Bemerkg.	Neue Fr.	Neue Bemerkg.	Register No.	Register lit.	Versicherungssumme Alte Fr.	Alte Bemerkg.	Neue Fr.	Neue Bemerkg.

Gemeinde Hochdorf.

Zusammenstellung der Revisionsschatzungen.

(Ist im Brandassekuranz-Register stetsfort aufzubewahren.)

	№	Litt^a.	Schatzung Alte I. Klasse	Neue	№	Litt^a.	Schatzung Alte II. Klasse	Neue
				1921				
	314	.	26,000	34,000	36	a	800	i-I. Kl.
n		a	von III. Kl.	6,500			./. 1 Obj.	
n	343	.	neu	35,000				
	298		39,000	44,000				
n	230	g	neu	18,000				
n	23	a	neu	600				
	68	c	27,100	24,100				
	124		14,300	18,000				
	191		8,800	10,000			III. Kl.	
	264	a	7,500	9,000				
	93	.	26,000	38,000	314	a	6,500	i-I. Kl.
		b	1,300	7,000	76	.	19,500	24,500
		d	9,100	15,000				
		e	6,500	9,000			26 000	24,500
	183	a	800	1,800			24,500	
		b	13,000	18,000				
	46	a	23,400	30,000	./. 1 Obj.		1,500	
n	36	a	von II. Kl.	800				
	59	.	16,500	20,000				
n	342		neu	20,000	571			
n	92	d	neu	1,500	+ 8	I.	9,847.150	9,847.15
n		e	neu	1,500			132.000	
					./. 1	II.		158.40
			219,300	361,800				
				219,300	./. 1	III.	220,700	331.05
				142,500				
					577		10.199.850	10.336.60
			IV. Kl.					
	259	.	neu	90,000				
		a	.	130,000				
		b	.	5,000				
		c	.	80,000				
		d	.	12,000				
		e	.	110,000				
	229	m	.	16,000				
				443,000				

Staatsarchiv Luzern A 1143/210

Gemeinde Hochdorf

Zusammenstellung der Revisionsschatzungen.

(Ist im Brandassekuranz-Register stetsfort aufzubewahren.)

1922

№	Litt.a	Schatzung Alte I. Klasse		Neue		№	Litt.a	Schatzung Alte II. Klasse		Neue	
1	a	10 000		30 000		9	b	2 000		3 000	
	b	5 000		8 000		53	–	6 000	a		
	c	5 000		8 000		88	–	6 000	a		
	d	15 000		35 000		89	-	3 300	a		
6	–	15 600		30 000		111	b	1 100	x		
	b	300	a	-			c	1 300	x		
9	-	13 000		43 000			k	2 100	x		
	a	2 600		5 000		113	b	11 700	a		
	d		m	1 500		229	k	15 000	a		
12	a	3 200		6 000			l	6 500	x	2 000	
18	a	7 800		15 000							
33	–	15 600		45 000				60 500		5 000	
41	a	10 800		30 000				5 000			
44	a	20 200		24 000							
50	–	13 200		16 000				1. 55 500			
53	–		m	6 000							
71	–	84 500		70 000							
84	a	11 700		20 000							
	b		x m	40 000							
88	—		m	6 000							
89	—		m	3 300				III. Klasse.			
97	b		m	40 000		199	m		m	4 500	
153	-	9 100		16 000		199	b	2 400	a		
	a	6 000		9 000			i	1 300	a		
159	b	3 900		4 000			k	700	a		
197	—	~~2 800~~		~~24 000~~			e	2 600	a		
	a	1 300		1 500			f	1 300	a		
199	l	2 600		2 000		49	b		m	1 200	
	m	4 600	a			230	b	14 100		15 000	
201	c	6 000	a								
208		18 200		19 500				22 400		20 700	
209		20 800		28 000				20 700			
210		10 000		18 000							
246	a	7 000	a					1. 1 700			
	b	3 900	a								
275	·	1 600		4 000							
277			m	1 000							
337	a		m	1 400				IV. Klasse			
341	—	800	a								
344	—		m	17 000		39/40	a	150		200	
80	-	8 000		9 000		229	i		m	3 000	
167	a		m	10 000			m		m	~~30 000~~	
21	—	28 800		30 000		115	a		m	800	
	a	800	a							34 000	
113			m	14 000				150		14 000	
90	—	10 700		15 000						150	
91	b	24 700		28 000							
132	·	18 900		35 000						+ 13 850	
		446 200		704 000							

446 100 704 000

Gemeinde

76.5
1530
9180

Zusammenstellung der Revisionsschatzungen.

(Ist im Brandassekuranz-Register stetsfort aufzubewahren.)

49
1095
3285

№	Litt.a	Schatzung Alte I. Klasse		Neue		№	Litt.a	Schatzung Alte III. Klasse	Neue
314	–	34 000		38 000				10.158.050	10.158.85
	a	6 500		8 000				76.500	91.80
308	-	13 700		14 000				719.000	328.50
51	–	4 600		5 000					
162	-	7 200		14 000				10.453.550	10.578.35
	a	4 600	a						
	b	800		1. 000					
	c	14 300		16 000					
342	-	20 000		35 000					
	a		m	4 000					
315	a	4 600		12 000					
	b		m	6 000					
	c		m	5 000					
3	a	4 600		6 000					
		108 900		167 000					
		446 200		704 000					
		555 100		866 000					
		866 000							
		+ 310 900							

Staatsarchiv Luzern A 1143/210

Gemeinde .....

Zusammenstellung der Revisionsschatzungen.

(Ist im Brandassekuranz-Register stetsfort aufzubewahren.)

№	Litt^a.	Schatzung Alte	I. Klasse	Neue	№	Litt^a.	Schatzung Alte	II. Klasse	Neue

Bezirksagentur Hochdorf:
Jos. Zumbühl

Postcheck- und Giro-Rechnung
VII 416 Luzern

Telephon No. 1, Wohnung 15

Schweizerische
Mobiliar-Versicherungs-Gesellschaft in Bern

HOCHDORF, den 12. Juli 1929.

Titl. Brandversicherungsverwaltung des Kantons
Luzern.

Kiosk beim Bahnhof Hochdorf.

Herr A. Zambra-Para in Baden hatte bisher seinen Kiosk beim Bahnhof in Hochdorf (1 Lokal für Verkauf von Südfrüchten, Gemüse, Chocolade, Rauchwerk etc.), in Holz erstellt und mit Eternit bedeckt, samt elektrischer Installation und elektrischer Heizungseinrichtung unter No.11247 bei uns versichert. Der Kiosk steht auf dem Gebiet der S.B.B. und könnte meines Erachtens ohne Abbruch disloziert werden.

Die Versicherung des Kioskes war s. Z. durch den Präsidenten der Gebäudeschatzungskommission uns überlassen worden. Die Police ist am 1. Juli 1929 zum Ablauf gekommen. Inzwischen ist der Kiosk in das Eigentum von Herrn Giuseppe Bortolaso in Flums (St. Gallen) durch Kauf übergangen.

Ich nehme an, dass uns die Versicherung des Kioskes gegen Feuersgefahr weiterhin gestattet wird, bitte aber um Ihre gefl. Bestätigung.

Mit vorzüglicher Hochachtung

Schweiz. Mobiliar-Versicherungs-Gesellschaft
Bezirksagentur Hochdorf
Zumbühl

verwalter ist einverstanden
Hel erl.
18.9.29
W

Staatsarchiv Luzern A 1143/210

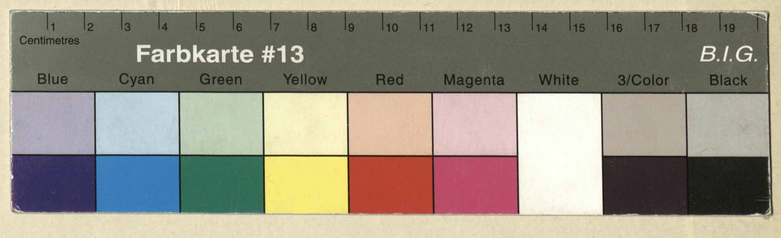

Staatsarchiv Luzern A 1143/210

Staatsarchiv Luzern A 1143/210