1811.

Brandassekuranz-tabellen des Gemeinde-Gerichtsstreifes Altishofen.

20

mit 4 Nebikon, Egolzwil, Wauwil, Ebersecken

Staatsarchiv Luzern A 1143/20

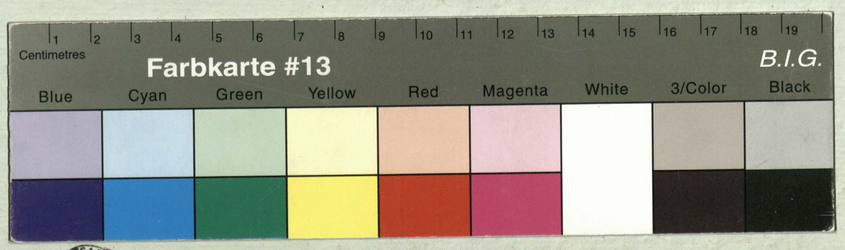

STAATSARCHIV LUZERN
A 1143/20

Staatsarchiv Luzern A 1143/20

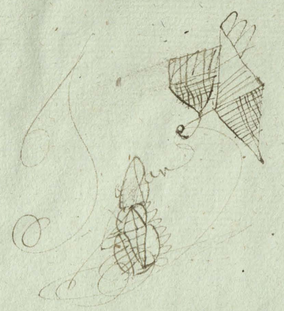

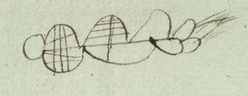



Staatsarchiv Luzern A 1143/20

Staatsarchiv Luzern A 1143/20

No. 1.

Brand-Assekuranz-Tabelle der Gemeinde Altishofen im Gerichtskreise Altishofen und Amt Willisau.

Datum der Einschreibung. Jahr	Monat.	Tag	Namen und Geschlecht des Eigenthümmers.	Benennung des Orts, Hofes oder Gebäudes.	Nummero des Hauses.		Benennung und Beschreibung der Gebäude.	Gutächtliche Schatzung der Beamten nach dem wahren Werthe. Fr.	Schatzung des Eigenthümmers. Fr.	Von der Regierung festgesetzte Schatzung. Fr.	Zusammenzug der Gebäude-Schatzung eines jeden Eigenthümmers, so wie der ganzen Gemeinde. Fr.	Bemerkungen.
1811	März	15	Peter Marfurth	Haus u. Scheune	1		Gut gebauet u. beynahe Neu	1000	~~800~~ 750		~~800~~ 750	
			Gebrüdern Blum	idem	2		idem u. mit Ziegel gedeckt	1400	800	800	800	
			Jakob Steiner	idem	3	A	Ist im mittelmäßigen Bau zustand und mit Schaub gedeckt.	1000	700			
			idem	Speicher	3	~~B~~ a	Ist beynahe neu u. mit Ziegel bedeckt	250	~~200~~ 190			
											~~900~~ 890	
			Katharina Karpf	Haus u. Scheune	4		Ist zum Theil alt u. baufellig u. mit Schaub bedeckt.	300	~~250~~ 230		~~250~~ 230	
			Franz Hunkeller	Hause	5.	A	Gemauert u. mit Ziegel bedeckt u. noch beynahe neu.	5000	~~4100~~ 3800			
										Summa.	2750	
							1. Latus				2670	

Staatsarchiv Luzern A 1143/20

2 No. 2.

Brand-Assekuranz-Tabelle der Gemeinde Villiswyl — im Gerichtskreise Villiswyl und Amt Willisau.

Datum der Einschreibung. Jahr	Monat.	Tag	Namen und Geschlecht des Eigenthümmers.	Benennung des Orts, Hofes oder Gebäudes.	Nummero des Hauses.		Benennung und Beschreibung der Gebäude.	Gutächtliche Schatzung der Beamten nach dem wahren Werthe. Fr.	Schatzung des Eigenthümmers. Fr.	Von der Regierung festgesetzte Schatzung. Fr.	Zusammenzug der Gebäude-Schatzung eines jeden Eigenthümmers, so wie der ganzen Gemeinde. Fr.	Bemerkungen.
1811	März	19	Franz Fankhauser	Holzhaus u Oekonomikl	5	B.	Altl u Baufällig u mit Stroh bedeckt.	300	250	3300 230		
			idem	Waschhaus		B.	Neu gebaut u beynahe neu u mit Ziegel bedeckt.	600	450	450		
			idem	Scheüren		C.	Altl u Baufällig mit Stroh bedeckt.	400	300	300		
			idem	Speicher		C.	Im mittelmäßigen Baustand u mit Ziegel bedeckt.	400	300	300		
			idem	Schaafstall		E.	Altl zum Theil neu u mit Ziegel bedeckt.	250	200	190		
			idem	Haus u Oekonomie in der Mauß	1776	G.	Neu gebaut, theils Theil mit Stroh bedeckt	1000	750	750		
											6350 6820	
			Maria Zellig	Haus u Schür- ren	6	.	Ist in mittelmäßigen Baustand u mit Stroh bedeckt	1000	750	750	750	
			Hanß Jacob Schnyder	idem	7	.	Ist in Mittelmäßigen Baustand u mit Stroh bedeckt.	900	620	620	620	
							Absolt.			Summa	7720 2750	
										Diese	164 70	
							2. Hafner				7390	

Staatsarchiv Luzern A 1143/20

No. 8.

Brand-Assekuranz-Tabelle der Gemeinde Altishofen im Gerichtskreise Altishofen und Amt Willisau

Datum der Einschreibung. Jahr	Monat.	Tag	Namen und Geschlecht des Eigenthümmers.	Benennung des Orts, Hofes oder Gebäudes.	Nummero des Hauses.	Benennung und Beschreibung der Gebäude.	Gutächtliche Schatzung der Beamten nach dem wahren Werthe. Fr.	Schatzung des Eigenthümmers. Fr.	Von der Regierung festgesetzte Schatzung. Fr.	Zusammenzug der Gebäude-Schatzung eines jeden Eigenthümmers, so wie der ganzen Gemeinde. Fr.	Bemerkungen.
1811	März	15	Anton Vonny	Haus u. Scheune	8	Mittelmäßigen Bauzustand u. mit Schaub gedeckt.	800	500	500	500	
			Michael Lang	idem	9	Halb gemauert gut ausgebauen mit zweifacher behausungen u. zum Theil mit Ziegel gedeckt	1400	1,050	1050	1,050	
			Gebrüder Winiker	idem	10	Zum Theil neu gebauen u. mit Schaub gedeckt	750	550	550	550	
			Katharina Weid	idem	11	Im mittelmäßigen Bauzustand, u. mit Schaub gedeckt	900	650	650	650	
			Josef Hügy	idem	12	Ganz neu aufgebaut u. mit Schaub gedeckt	1200	900	900	900	
							2 und Dollio		Summa	~~3650~~	
									"	~~10470~~	
									Total	~~14120~~	
						3. Zatas				3650	

Staatsarchiv Luzern A 1143/20

4

No. 4.

Brand-Assekuranz-Tabelle der Gemeinde Altishofen im Gerichtskreise Altishofen und Amt Willisau

Datum der Einschreibung. Jahr	Monat.	Tag	Namen und Geschlecht des Eigenthümmers.	Benennung des Orts, Hofes oder Gebäudes.	Nummero des Hauses.		Benennung und Beschreibung der Gebäude.	Gutächtliche Schatzung der Beamten nach dem wahren Werthe. Fr.	Schatzung des Eigenthümmers. Fr.	Von der Regierung festgesezte Schatzung. Fr.	Zusammenzug der Gebäude-Schatzung eines jeden Eigenthümmers, so wie der ganzen Gemeinde. Fr.	Bemerkungen.
1811	März	15	Michael Bystang	Haus u. Scheune	13	.	Ist nah beynahe neu u. gutgebaut u. theils mit Ziegel gedeckt	1400	1050	1050	1050	
			Geschwisterte Pfister	Haus u. Scheune	14	A.	Ist in einem mittelmäßigen Bauzustand u. mit Schaub gedeckt	1600	1200	1200		
			idem	Speicher	14	B. a	Neu u. wohl gebauet u. mit Ziegel gedeckt	800	600	600		
											1800	
			Dominik Waldisperger	Haus u. Scheune	15	.	Mittelmäßigen Bauzustand u. mit Schaub gedeckt	1000	750	750	750	
			Alt Niklaus Lerch	idem	16	.	wie oben	1000	750	750	750	
			Johan Hodel	idem	17	A.	Zum Theil neu u. wohl gebauen u. mit Schaub gedeckt	1400	1050	1050		
							4. Latus	3tes Follio		Suma.	4350	
										Tötsal	14120	
											18470	

Staatsarchiv Luzern A 1143/20

No. 5.

Brand-Assekuranz-Tabelle der Gemeinde Altishofen im Gerichtskreise Altishofen und Amt Willisau.

Datum der Einschreibung. Jahr	Monat.	Tag	Namen und Geschlecht des Eigenthümmers.	Benennung des Orts, Hofes oder Gebäudes.	Nummero des Hauses.		Benennung und Beschreibung der Gebäude.	Gutächtliche Schatzung der Beamten nach dem wahren Werthe. Fr.	Schatzung des Eigenthümmers. Fr.	Von der Regierung festgesetzte Schatzung. Fr.	Zusammenzug der Gebäude-Schatzung eines jeden Eigenthümmers, so wie der ganzen Gemeinde. Fr.	Bemerkungen.
1811	März	15	Johann Hodel	Haus u. Scheune	18	B.	Zum Theil neu, u. wohlgebaut u. mit Schaub gedeckt.	1200	900	900		
											1950	
			Xaver Waldispergen	Löwen Wirthshaus	~~18~~ 19	A.	Ist beynahe neu, u. wohl gebaut u. mit Ziegel gedeckt. mit einer nebent Stube.	5000	4000	3750		
			idem	Scheune	19	B. a	beynahe neu, u. mit Ziegel gedeckt	900	700	680		
											~~4700~~ 4430	
			Katharina Steinmann	Hausesamt Garb u. Mangeshopf	~~19~~ 20		In einem mittelmäßigen Bauzustand, u. mit Ziegel gedeckt –	2000	1500	1500	1500	
			Maria Josefa Koller	Haus u. Scheune	~~20~~ 21		Ist in einem Mittelmäßigen Bauzustand u. mit Ziegel gedeckt.	1600	1200	1200	1200	
										Summa	~~9350~~	
								4tes Folio		–	~~18470~~	
										Total	~~27820~~	
							5. Ratio				9080	

Staatsarchiv Luzern A 1143/20

6

No. 6.

Brand-Assekuranz-Tabelle der Gemeinde Lellikofen — im Gerichtskreise Lellikofen — und Amt Willisau.

Datum der Einschreibung. Jahr	Monat.	Tag	Namen und Geschlecht des Eigenthümmers.	Benennung des Orts, Hofes oder Gebäudes.	Nummero des Hauses.		Benennung und Beschreibung der Gebäude.	Gutächtliche Schatzung der Beamten nach dem wahren Werthe. Fr.	Schatzung des Eigenthümmers. Fr.	Von der Regierung festgesetzte Schatzung. Fr.	Zusammenzug der Gebäude-Schatzung eines jeden Eigenthümmers, so wie der ganzen Gemeinde. Fr.	Bemerkungen.
1811	März	15	Moser Jungenbüel	Haus ob Lellikofen	22		Lell ob Lauffelbach ob mit Ziegel gedeckt.	600	400	400	400	
			Dominik Emmenbüel	Hausmatt Schulden.	22	A	Lellikofen ob Wellenberg ob mit Ziegel gedeckt.	4400	2400	2400		
			idem	Zehntens Haus ob Lellikofen	23	B	Lell ob Lauffelbach ob mit Schindel gedeckt.	400	300	300		
											2700	
			Moser zu Leuen	Haus	23	A	Lellikofen ob Wellenberg ob mit Ziegel gedeckt.	3000	2250	2250		
			idem	Lellikofen	25 24	B a	Lellikofen ob mit Ziegel gedeckt.	800	600	600		
											2850	
			Moser Hof	Hausen	24	A	Lellikofen ob mit Ziegel Schindeln gedeckt	800	600	600		
			idem	Lellikofen	26	B a	Lellikofen ob mit Schindel gedeckt	400	300	300	600	Die Einschätzung dieses Hauses kann abgeändert
											900	
							6. Latus			Summa.	6750	
											2820	
										Total.	34670	

Staatsarchiv Luzern A 1143/20

No. 7.

Brand-Assekuranz-Tabelle der Gemeinde Altishofen im Gerichtskreise Altishofen und Amt Willisau.

Datum der Einschreibung. Jahr	Monat.	Tag	Namen und Geschlecht des Eigenthümmers.	Benennung des Orts, Hofes oder Gebäudes.	Nummero des Hauses.		Benennung und Beschreibung der Gebäude.	Gutächtliche Schatzung der Beamten nach dem wahren Werthe. Fr.	Schatzung des Eigenthümmers. Fr.	Von der Regierung festgesezte Schatzung. Fr.	Zusammenzug der Gebäude-Schatzung eines jeden Eigenthümmers, so wie der ganzen Gemeinde. Fr.	Bemerkungen.
1811	März	15	Johann Hunkeller	Haus u. Scheune	~~25~~ 26 27	.	Ist in einem Mittelmäßigen Bauzustand, u. mit Schaub gedeckt.	1000	750	750	750	
			Jakob Knübühler	Haus u. Scheune in der Flügen	~~26~~ 27 28	.	Alt u. Baufällig u. mit Schaub gedeckt	800	600	600	600	
			Josef Loßart	Haus u. Scheune	29 ~~27~~ 28	A.	Beynahe neu u. mit Ziegel gedeckt	1800	1350	1350		
			idem	Speicher	29	a B	Ist in einem mittelmäßigen Bauzustand, u. mit Schindlen gedeckt.	400	300	300		
											1650	
			Anton Wagner	Haus u. Scheune	~~28~~ 29 30	.	Ist in einem mittelmäßigen Bauzustand, u. mit Schaub gedeckt.	1400	1000	1000	1000	
							7. Latus	6tes Folio.		Suma.	4000	
										–	34670	
										Total.	38670	

Staatsarchiv Luzern A 1143/20

8 No. 8.

Brand-Assekuranz-Tabelle der Gemeinde Lützelflüh im Gerichtskreise Lützelflüh und Amt Willisau.

Datum der Einschreibung. Jahr	Monat.	Tag	Namen und Geschlecht des Eigenthümmers.	Benennung des Orts, Hofes oder Gebäudes.	Nummero des Hauses.		Benennung und Beschreibung der Gebäude.	Gutächtliche Schatzung der Beamten nach dem wahren Werthe: Fr.	Schatzung des Eigenthümmers. Fr.	Von der Regierung festgesetzte Schatzung. Fr.	Zusammenzug der Gebäude-Schatzung eines jeden Eigenthümmers, so wie der ganzen Gemeinde. Fr.	Bemerkungen.
1811	März	15	Jos Pfyffer	Pfyffershaus	1	A.	Ziegelbrücke	10000	7500	7500		Vom Eigenthümer keine Schatzung gegeben.
			idem	Pfyffenmühle	2	B.	Dammbrücke gehauenen mit allen Mauerungen	3000	2250	2250		
			idem	Wasserfass & Pfisterstuben	3	C.	zum Theil gemauert & gut gebrannt & mit Ziegel gedeckt.	600	450	450		
			idem	Obere Pfeltn	4	D.	Stall & mittelmässiges Dachgestühl & mit Ziegel gedeckt	700	530	530		
			idem	Vito Pedrini	5	E.	Dammbrücke & wohl gebrannt & mit Ziegel gedeckt	2000	1500	1500		
			idem	Pfyffenmühle	6	F.	Stall & Taschellig, & mit Ziegel gedeckt	1000	750	750		
			idem	Tavernehaus	7	G.	Ist in einem mittelmässigen Dachstand & mit Ziegel gedeckt.	200	150	150		
			idem	Pfarrhaus	8	H.	Dammbrücke ohne Stall & Taschellig, & mit Ziegel gedeckt.	2000	1500	1500		
										14630	9500	
										Total.	58170.	

Staatsarchiv Luzern A 1143/20

No. 9.

Brand-Assekuranz-Tabelle der Gemeinde Altishofen im Gerichtskreise Altishofen und Amt Willisau

Datum der Einschreibung. Jahr	Monat.	Tag	Namen und Geschlecht des Eigenthümmers.	Benennung des Orts, Hofes oder Gebäudes.	Nummero des Hauses.		Benennung und Beschreibung der Gebäude.	Gutächtliche Schatzung der Beamten nach dem wahren Werthe. Fr.	Schatzung des Eigenthümmers. Fr.	Von der Regierung festgesetzte Schatzung. Fr.	Zusammenzug der Gebäude-Schatzung eines jeden Eigenthümmers, so wie der ganzen Gemeinde. Fr.	Bemerkungen.
										14630	14630	
1811	März	15	Job Pfyffer	Helferey	~~29~~ 34	~~F.~~	Zum theil Baulohs u. mit Ziegel gedeckt –	400	300	300		Jene Schatzungen des Eigenthümmers wurde von denen Beamtenten, wurde nur als Meinung nach dem Verhältniß angebracht.
			idem	Holz-Haus u. Keller	34	~~K.~~ a	Im mittelmäßigen Bauzustand u. mit Ziegel gedeckt	210		160		
			idem	Bauren-Haus	~~34~~ 35	~~L~~	Im guten Bauzustand, u. mit Ziegel gedeckt	1600	1200	1200		
			idem	Scheune	~~31~~ 35	~~M.~~ a	Im mittelmäßigen Bauzustand, u. mit Ziegel gedeckt –	1600	1200	1200		Anton Kostek
			idem	Speicher	~~31~~ 35	~~N.~~ B	Alt u. Baufellig, u. mit Ziegel gedeckt.	250	180	180		
			idem	Die Pfarr-Scheune	~~32~~ 37	~~O~~ a	Im mittelmäßigen Bauzustand	200	150	150	3190	
							8. Latus				17820	
							8tes Collio	~~4260~~ ~~58170~~				
							Total.	~~62430~~				

Staatsarchiv Luzern A 1143/20

10

No. 10.

Brand-Assekuranz-Tabelle der Gemeinde Altishofen im Gerichtskreise Altishofen und Amt Willisau.

Datum der Einschreibung. Jahr	Monat.	Tag	Namen und Geschlecht des Eigenthümmers.	Benennung des Orts, Hofes oder Gebäudes.	Nummero des Hauses.		Benennung und Beschreibung der Gebäude.	Gutächtliche Schatzung der Beamten nach dem wahren Werthe. Fr.	Schatzung des Eigenthümmers. Fr.	Von der Regierung festgesezte Schatzung. Fr.	Zusammenzug der Gebäude-Schatzung eines jeden Eigenthümmers, so wie der ganzen Gemeinde. Fr.	Bemerkungen.
1811	März	15	Kirchgemeinde u. Zehenter	Pfarrkirche			Ist noch beynahe neu u. mit Ziegel gedeckt.	60000	45000	45000	45000	
			Kirch Gemeinde.	Schulhause	6 ~~30~~		Ist im mittelmäßigen Bauzustand u. mit Ziegel gedeckt	1600	1200.	1200	1200	
			Anton Kronenberg	Hause	7 ~~31~~	a	Gemaurt u. im guten Bauzustand u. mit Ziegel gedeckt	3600	2700	2700		
			idem	Scheune	8 ~~32~~ 37	a B.	Im guten Bauzustand u. mit Ziegel gedeckt	600	450	450		
											3150	
			Barbara Sigerist	Haus u. Scheune	8 ~~32~~	.	Im mittelmäßigen Bauzustand u. mit Schindlen gedeckt.	800		600	600	
			Johan Blum	Haus u. Scheune	9 ~~33~~	.	Im mittelmäßigen Bauzustand mit zweifacher Wohnung, u. mit Schaub gedeckt.	800	600	600	600	
										Summa	~~49950~~	
								9tes Folio.			~~62430~~	
										Total.	~~112380~~	
							9. Latus				50550	

Staatsarchiv Luzern A 1143/20

No. 11.

Brand-Assekuranz-Tabelle der Gemeinde Altishofen im Gerichtskreise Altishofen und Amt Willisau

Datum der Einschreibung. Jahr	Monat.	Tag	Namen und Geschlecht des Eigenthümmers.	Benennung des Orts, Hofes oder Gebäudes.	Nummero des Hauses.	Benennung und Beschreibung der Gebäude.	Gutächtliche Schatzung der Beamten nach dem wahren Werthe. Fr.	Schatzung des Eigenthümmers. Fr.	Von der Regierung festgesezte Schatzung. Fr.	Zusammenzug der Gebäude-Schatzung eines jeden Eigenthümmers, so wie der ganzen Gemeinde. Fr.	Bemerkungen.
1811	März	15	Josef Waldißperger	Haus u. Scheune	~~34~~ 40	Alt u. Baufellig, u. mit Schaub gedeckt	600	450	450	450	
			Josef Hunkeller	idem	~~35~~ 41	Im guten Baupustand u. mit Schaub gedeckt	1000	750	750	750	
			Ursula Zihler	idem	~~36~~ 42	Alt u. baulohs u. mit Schaub gedeckt	300	220	220	220	
			Geschwisterte Scher	idem	~~37~~ 43	Alt u. Baufellig u. mit Schaub gedeckt	400	300	300	300	
			Rosa Lack	idem	~~38~~ 44	Zum Theil neu, mit zweifacher Wohnung u. mit Schaub gedeckt	1200	900	900	900	
						10. Latus	10tes	Follio	Summa.	2620	
										~~112380~~	
									Total.	~~115000~~	

Staatsarchiv Luzern A 1143/20

12

No. 12.

Brand-Assekuranz-Tabelle der Gemeinde Altishofen im Gerichtskreise Altishofen und Amt Willsau.

Datum der Einschreibung. Jahr	Monat.	Tag	Namen und Geschlecht des Eigenthümmers.	Benennung des Orts, Hofes oder Gebäudes.	Nummero des Hauses.	Benennung und Beschreibung der Gebäude.	Gutächtliche Schatzung der Beamten nach dem wahren Werthe. Fr.	Schatzung des Eigenthümmers. Fr.	Von der Regierung festgesetzte Schatzung. Fr.	Zusammenzug der Gebäude-Schatzung eines jeden Eigenthümmers, so wie der ganzen Gemeinde. Fr.	Bemerkungen.
1811	März	15	Blüß u. Fellmann	Haus u. Scheune	4~~4~~5 ~~39~~	Im mittelmäßigen Bauzustand u. mit Schaub gedeckt	600	450	450	450	
			Katharina Lack	idem	6 ~~4~~	Alt u. baufällig u. mit Schaub, gedeckt	500	300	300	300	
			Aloys Baßmann	idem	7 ~~4~~	Ist im mittelmäßigen Bauzustand, u. mit Schaub gedeckt.	600	450	450	450	
			Geschwistert Karpf	idem	8 ~~4~~	Ist im guten Bauzustand u. mit Schaub gedeckt	700	580	530	~~580~~ 530	
			Jakob Schlüssel	idem	9 ~~4~~	Im guten Bauzustand u. mit Schaub gedeckt	600	450	450	450	
									Summa	~~2230~~	
							11tes Folio			~~115000~~	
									Total.	~~117230~~	
						11. Datus				2180	

Staatsarchiv Luzern A 1143/20

No. 13.

Brand-Assekuranz-Tabelle der Gemeinde Altishofen im Gerichtskreise Altishofen und Amt Willisau

Datum der Einschreibung. Jahr	Monat.	Tag	Namen und Geschlecht des Eigenthümmers.	Benennung des Orts, Hofes oder Gebäudes.	Nummero des Hauses.	Benennung und Beschreibung der Gebäude.	Gutächtliche Schatzung der Beamten nach dem wahren Werthe. Fr.	Schatzung des Eigenthümmers. Fr.	Von der Regierung festgesetzte Schatzung. Fr.	Zusammenzug der Gebäude-Schatzung eines jeden Eigenthümmers, so wie der ganzen Gemeinde. Fr.	Bemerkungen.
1811	März	15	Michael Peter	Haus u. Scheune	~~44~~ 50	Gutem Bauzustand u. Beynahe neu u. mit Schaub gedeckt.	1000	700	700	700	
			Josef Vonwyl	idem	~~45~~ 51	Gut u. zum Theil neu u. mit Schaub gedeckt	1200	600	600	600	
			Kaspar Zieller	idem	~~46~~ 52	Alt u. Baufellig und mit Schaub gedeckt	400	300	300	300	
			Gebrüder Waldisperger	idem	~~47~~ 53	Beynahe neu u. mit Schaub gedeckt	600	400	400	400	
			Maria Steiman	idem	~~48~~ 54	Alt u. Baufellig u. mit Schaub gedeckt	500	350	350	350	
						12. Latus	12tens	Follio	Summa	2350	
										~~117230~~	
									Total.	~~119580~~	

Staatsarchiv Luzern A 1143/20

14

(No. 14)

Brand-Assekuranz-Tabelle der Gemeinde Altishofen im Gerichtskreise Altishofen und Amt Willisau.

Datum der Einschreibung. Jahr	Monat.	Tag	Namen und Geschlecht des Eigenthümmers.	Benennung des Orts, Hofes oder Gebäudes.	Nummero des Hauses.	Benennung und Beschreibung der Gebäude.	Gutächtliche Schatzung der Beamten nach dem wahren Werthe. Fr.	Schatzung des Eigenthümmers. Fr.	Von der Regierung festgesetzte Schatzung. Fr.	Zusammenzug der Gebäude-Schatzung eines jeden Eigenthümmers, so wie der ganzen Gemeinde. Fr.	Bemerkungen.
1811	März	15	Geschwisterte Rütter	Haus u. Scheune	~~49~~ 5	Ist im mittelmäßigen Bauzustand u. mit Schaub gedeckt	900	650	650	650	
			Johann Brotschi	idem	~~56~~ 6	idem idem	900	750	680	~~750~~ 680	
			Andreas Häfliger	idem	~~57~~ 6	Beynahe neu u. mit Schaub gedeckt	1000	750	750	750	
			Anton Waldisperger	idem	~~58~~ 8	Alt u. baufällig, u. mit Schaub gedeckt	400	300	300	300	
			Anton Kronenberg	idem	~~59~~ 9	Im mittelmäßigen Bauzustand u. mit Schaub gedeckt	450	310	310	310	
									Summa.	~~2760~~	
							13tes	Follio		~~119580~~	
									Total.	~~122340~~	
						13. Latus				2690	

Staatsarchiv Luzern A 1143/20

No. 15.

Brand-Assekuranz-Tabelle der Gemeinde Altishofen im Gerichtskreise Altishofen und Amt Willisau

Datum der Einschreibung. Jahr	Monat.	Tag	Namen und Geschlecht des Eigenthümmers.	Benennung des Orts, Hofes oder Gebäudes.	Nummero des Hauses.	Benennung und Beschreibung der Gebäude.	Gutächtliche Schatzung der Beamten nach dem wahren Werthe. Fr.	Schatzung des Eigenthümmers. Fr.	Von der Regierung festgesezte Schatzung. Fr.	Zusammenzug der Gebäude-Schatzung eines jeden Eigenthümmers, so wie der ganzen Gemeinde. Fr.	Bemerkungen.
1811	März	15	Jakob Hochstraßer	Haus u. Scheune	~~54~~ 59 60	Im mittelmäßigen Baupustand u. mit Schaub gedeckt	550	400	400	400	
			Johann u. Michael Schlüssel	idem	~~55~~ 60 61 62	Im guten Zustand, mit zwey Wohnungen u. mit Schaub gedeckt	700	550	530	~~550~~ 530	
			Marjosefa Bräni	idem	~~56~~ 63	Alt u. baufällig u. mit Schaub gedeckt	350	300	290	~~300~~ 290	
			Josef Hunkeller	idem	~~57~~ 64 a	Ist in einem mittelmäßigen Baupustand und mit Schaub gedeckt	1300	1000	980		
			idem	Speicher	64 a B	Ganz neu u. Gut gebauen u. mit Schindlen gedeckt	600	450	450		
										~~1450~~ 1430	
			Katharina Blum	Haus u. Scheune	~~58~~ 65	Ist im mittelmäßigen Baupustand u. mit Schaub gedeckt	600	400	400	400	
									Suma	~~3100~~	
							14ten	Collio		~~122340~~	
									Total	125440	
						14. Latus				3050	

Staatsarchiv Luzern A 1143/20

16

No. 16.

Brand-Assekuranz-Tabelle der Gemeinde Altishofen im Gerichtskreise Altishofen und Amt Willisau

Datum der Einschreibung. Jahr	Monat.	Tag	Namen und Geschlecht des Eigenthümmers.	Benennung des Orts, Hofes oder Gebäudes.	Nummero des Hauses.	Benennung und Beschreibung der Gebäude.	Gutächtliche Schatzung der Beamten nach dem wahren Werthe. Fr.	Schatzung des Eigenthümmers. Fr.	Von der Regierung festgesezte Schatzung. Fr.	Zusammenzug der Gebäude-Schatzung eines jeden Eigenthümmers, so wie der ganzen Gemeinde. Fr.	Bemerkungen.
1811	März	15	Marty Meyer	Haus u. Scheune	~~59~~ 66	Alt u. baufällig u. mit Schaub gedeckt	400	350	300	~~350~~ 300	
			Leonz Vonwyl	idem	~~60~~ 67	Alt u. baufällig u. mit Schaub gedeckt	350	280	270	~~280~~ 270	
			Johann Amann	idem	~~61~~ 68	Im mittelmäßigen Bauzustand u. gedeckt mit Schaub	500	350	350	350	
			Zivil Jans	idem	~~62~~ 69	Beynahe neu, u. beym guten Bauzustand, u. mit Schaub gedeckt	800	600	600	600	
			Lungin Amann	idem	~~63~~ 70	Im mittelmäßigen Bauzustand, u. mit Schaub gedeckt	450	300	300	300	
									Summa	~~1880~~	
							15tes Collio			125440	
									Total.	127320	
						15. Latus				1820	

Staatsarchiv Luzern A 1143/20

No. 17.

Brand-Assekuranz-Tabelle der Gemeinde Altishofen im Gerichtskreise Altishofen und Amt Willisau.

Datum der Einschreibung. Jahr	Monat.	Tag	Namen und Geschlecht des Eigenthümmers.	Benennung des Orts, Hofes oder Gebäudes.	Nummero des Hauses.	Benennung und Beschreibung der Gebäude.	Gutächtliche Schatzung der Beamten nach dem wahren Werthe. Fr.	Schatzung des Eigenthümmers. Fr.	Von der Regierung festgesezte Schatzung. Fr.	Zusammenzug der Gebäude-Schatzung eines jeden Eigenthümmers, so wie der ganzen Gemeinde. Fr.	Bemerkungen.
1811.	März	15	Anton Hunkeller	Haus u. Scheune	70 ~~64~~	Alt u. Baufellig u. mit Schaub gedeckt	600	400	400	400	
			Georg Steinmann	idem	72 ~~65~~	Ist beynahe neu u. wohl gebauen, u. mit Schaub gedeckt	800	500	500	500	
			Karl Hunkeller	idem	73 ~~66~~	idem idem idem	400	400	300	~~400~~ 300	
			Franz Josef Weid	idem	74 ~~67~~	Neugebaut u. mit Schaub gedeckt	900	300	230	~~300~~ 230	
			Michael Danner	idem	75 ~~68~~	idem idem	250	250	190	190 ~~250~~	
									Summa	~~1850~~	
							16tens	Collio.	Total.	~~127320~~	
									Total.	~~1291 70~~	
						16. Tatas				1620	

Staatsarchiv Luzern A 1143/20

No. 18.

Brand-Assekuranz-Tabelle der Gemeinde Altishofen im Gerichtskreise Altishofen und Amt Willisau

Datum der Einschreibung. Jahr	Monat.	Tag	Namen und Geschlecht des Eigenthümmers.	Benennung des Orts, Hofes oder Gebäudes.	Nummero des Hauses.	Benennung und Beschreibung der Gebäude.	Gutächtliche Schatzung der Beamten nach dem wahren Werthe. Fr.	Schatzung des Eigenthümmers. Fr.	Von der Regierung festgesezte Schatzung. Fr.	Zusammenzug der Gebäude-Schatzung eines jeden Eigenthümmers, so wie der ganzen Gemeinde. Fr.	Bemerkungen.
1811	März	15	Anton Schlüssel	Haus u. Scheune	76 ~~69~~	Neu gebauen u. mit Schaub gedeckt	200	200	150	~~200~~ 150	
			Franz Hunkeler	Haus u. Scheune in der Weid	77 ~~76~~	vide No. 5.					
			Gemeinde	Maria Hilfs Kapellen	.	Beynahe neu u. wohl gebaut u. mit Schindlen gedeckt	150	150	120		
			idem	St. Martins Kapellen		Im mittelmäßigen Bauzustand u. mit Schindlen gedeckt	120	120	90		
										~~270~~ 210	
							17tus	Follio	Summa	~~470~~ 129170	
									Total	129640	
						17. Status				360	
						Summarium der Gemeinde Altishofen				122750	

Staatsarchiv Luzern A 1143/20

Brand-Assekuranz-Tabelle der Gemeinde im Gerichtskreise und Amt

Datum der Einschreibung.			Namen und Geschlecht des Eigenthümmers.	Benennung des Orts, Hofes oder Gebäudes.	Nummero des Hauses.	Benennung und Beschreibung der Gebäude.	Gutächtliche Schatzung der Beamten nach dem wahren Werthe.	Schatzung des Eigenthümmers.	Von der Regierung festgesetzte Schatzung.	Zusammenzug der Gebäude-Schatzung eines jeden Eigenthümmers, so wie der ganzen Gemeinde.	Bemerkungen.
Jahr	Monat.	Tag					Fr.	Fr.	Fr.	Fr.	

Staatsarchiv Luzern A 1143/20

Brand-Assekuranz-Tabelle der Gemeinde im Gerichtskreise und Amt

Datum der Einschreibung. Jahr	Monat.	Tag	Namen und Geschlecht des Eigenthümmers.	Benennung des Orts, Hofes oder Gebäudes.	Nummero des Hauses.	Benennung und Beschreibung der Gebäude.	Gutächtliche Schatzung der Beamten nach dem wahren Werthe. Fr.	Schatzung des Eigenthümmers. Fr.	Von der Regierung festgesetzte Schatzung. Fr.	Zusammenzug der Gebäude-Schatzung eines jeden Eigenthümmers, so wie der ganzen Gemeinde. Fr.	Bemerkungen.

Staatsarchiv Luzern A 1143/20

Brand-Assekuranz-Tabelle der Gemeinde im Gerichtskreise und Amt

Datum der Einschreibung.			Namen und Geschlecht des Eigenthümmers.	Benennung des Orts, Hofes oder Gebäudes.	Nummero des Hauses.	Benennung und Beschreibung der Gebäude.	Gutächtliche Schatzung der Beamten nach dem wahren Werthe.	Schatzung des Eigenthümmers.	Von der Regierung festgesetzte Schatzung.	Zusammenzug der Gebäude-Schatzung eines jeden Eigenthümmers, so wie der ganzen Gemeinde.	Bemerkungen.
Jahr.	Monat.	Tag					Fr.	Fr.	Fr.	Fr.	

Staatsarchiv Luzern A 1143/20

Brand-Assekuranz-Tabelle der Gemeinde im Gerichtskreise und Amt

Datum der Einschreibung.			Namen und Geschlecht des Eigenthümmers.	Benennung des Orts, Hofes oder Gebäudes.	Nummero des Hauses.	Benennung und Beschreibung der Gebäude.	Gutächtliche Schatzung der Beamten nach dem wahren Werthe.	Schatzung des Eigenthümmers.	Von der Regierung festgesetzte Schatzung.	Zusammenzug der Gebäude-Schatzung eines jeden Eigenthümmers, so wie der ganzen Gemeinde.	Bemerkungen.
Jahr	Monat.	Tag					Fr.	Fr.	Fr.	Fr.	

Staatsarchiv Luzern A 1143/20

Brand-Assekuranz-Tabelle der Gemeinde im Gerichtskreise und Amt

Datum der Einschreibung.			Namen und Geschlecht des Eigenthümmers.	Benennung des Orts, Hofes oder Gebäudes.	Nummero des Hauses.	Benennung und Beschreibung der Gebäude.	Gutächtliche Schatzung der Beamten nach dem wahren Werthe.	Schatzung des Eigenthümmers.	Von der Regierung festgesetzte Schatzung.	Zusammenzug der Gebäude-Schatzung eines jeden Eigenthümmers, so wie der ganzen Gemeinde.	Bemerkungen.
Jahr	Monat.	Tag					Fr.	Fr.	Fr.	Fr.	

Staatsarchiv Luzern A 1143/20

20 24

Brand-Assekuranz-Tabelle der Gemeinde im Gerichtskreise und Amt

Datum der Einschreibung.			Namen und Geschlecht des Eigenthümmers.	Benennung des Orts, Hofes oder Gebäudes.	Nummero des Hauses.	Benennung und Beschreibung der Gebäude.	Gutächtliche Schatzung der Beamten nach dem wahren Werthe.	Schatzung des Eigenthümmers.	Von der Regierung festgesetzte Schatzung.	Zusammenzug der Gebäude-Schatzung eines jeden Eigenthümmers, so wie der ganzen Gemeinde.	Bemerkungen.
Jahr	Monat.	Tag					Fr.	Fr.	Fr.	Fr.	

Staatsarchiv Luzern A 1143/20

No. 1.

Brand-Assekuranz-Tabelle der Gemeinde Nebikon im Gerichtskreise Altishofen und Amt Willisau.

Datum der Einschreibung. Jahr	Monat.	Tag	Namen und Geschlecht des Eigenthümmers.	Benennung des Orts, Hofes oder Gebäudes.	Nummero des Hauses.		Benennung und Beschreibung der Gebäude.	Gutächtliche Schatzung der Beamten nach dem wahren Werthe. Fr.	Schatzung des Eigenthümmers. Fr.	Von der Regierung festgesezte Schatzung. Fr.	Zusammenzug der Gebäude-Schatzung eines jeden Eigenthümmers, so wie der ganzen Gemeinde. Fr.	Bemerkungen.
1811	März	21	Anton Felber	Haus u. Scheune	1	.	Im mittelmäßigen Bauzustand u. mit Schaub gedeckt	1500	1200	1130		
			idem	Barnsechte	1	A.	Im mittelmäßigen Bauzustand u. mit Ziegel gedeckt.	200	150	150		
											~~1350~~ 1280	
			Josef Bucher	Haus u. Scheune	2	.	Im mittelmäßigen Bauzustand u. mit Schaub gedeckt	1000	750	750	750.	
			Johann Arnold	idem	3	.	Alt u. Baufellig u. mit Schaub gedeckt	800	600	600	600	
			Melchior Häfliger, u. Josef Amberg. jeder mit besondern Eingang	idem mit zweifacher Wohnung	4 4 5	.	Theils neu gebauen theils Baufellig u. mit Schaub gedeckt	600	450	450	450	
			Josef Pfister	Haus u. Scheune	5 6	.	alt u. Baufellig u. mit Schaub gedeckt	800	600	600	600	
										Summa	~~3750~~	
							1. Latus				3680	

Staatsarchiv Luzern A 1143/20

26

No. 2.

Brand-Assekuranz-Tabelle der Gemeinde Rebikon im Gerichtskreise Altishofen und Amt Willisau.

Datum der Einschreibung. Jahr	Monat.	Tag	Namen und Geschlecht des Eigenthümmers.	Benennung des Orts, Hofes oder Gebäudes.	Nummero des Hauses.		Benennung und Beschreibung der Gebäude.	Gutächtliche Schatzung der Beamten nach dem wahren Werthe. Fr.	Schatzung des Eigenthümmers. Fr.	Von der Regierung festgesezte Schatzung. Fr.	Zusammenzug der Gebäude-Schatzung eines jeden Eigenthümmers, so wie der ganzen Gemeinde. Fr.	Bemerkungen.
1811	März	21	Bläsi Brun	Haus u. Scheune	67		Alt u. Baufellig, u. mit Schaub gedeckt	500	350	350	350	
			Xaver Roker	Hause samt der Hammer-Schmidte.	78		Gut u. wohl gebauen, u. mit Ziegel gedeckt	4000	3000	3000		
			idem	Scheune	8	A	Beynahe neu u. mit Schaub gedeckt.	400	300	300		
			idem	Kohlhütte	8	B	Neu gebaut u. mit Schindlen gedeckt	150	110	110		
			idem	Schleife	8	C	Beynahe neu, u. mit Schindlen gedeckt	150	110	110		
			idem	zweites Haus u. Scheune	9	D	Im mittelmäßigen Bauzustand, u. mit Schaub gedeckt	1000	750	750		
											4270	
			Paul Bog.	Haus u. Scheune	8 10		Ist im mittelmäßigen Bauzustand, u. mit Schaub gedeckt	1000	600	600	600	
							2. Latus	1tes Folio		Summa	5220	
											3750	
										Total	8970	

Staatsarchiv Luzern A 1143/20

No. 3.

Brand-Assekuranz-Tabelle der Gemeinde Nebikon im Gerichtskreise Altishofen und Amt Willisau

Datum der Einschreibung. Jahr	Monat.	Tag	Namen und Geschlecht des Eigenthümmers.	Benennung des Orts, Hofes oder Gebäudes.	Nummero des Hauses.	Benennung und Beschreibung der Gebäude.	Gutächtliche Schatzung der Beamten nach dem wahren Werthe. Fr.	Schatzung des Eigenthümmers. Fr.	Von der Regierung festgesezte Schatzung. Fr.	Zusammenzug der Gebäude-Schatzung eines jeden Eigenthümmers, so wie der ganzen Gemeinde. Fr.	Bemerkungen.
1811	März	21.	Gemeinde.	Haus u. Scheuer aneinander	11 9	Ist im mittelmäßigen Bauzustand u. mit Schaub bedeckt.	800	600	600	600	
–	–	–	Adam Willimann	idem	12	Neu gebaut u. mit Schaub gedeckt.	1200	900	900	900	
–	–	–	Bläsius Lisang.	idem mit der Wirtschaft.	13	Wohl gebaut, theils mit Schindlen u. theils mit Schaub gedeckt.	1600	1200	1200	1200	
			Gemeinde.	Capelle.		Im guten bauzustand u. mit Ziegel gedeckt.	1000	1000	750	~~1000~~ 750	
			Anton Bucher	Haus und Scheuer.	14	Alt u. baufällig u. mit Schaub gedeckt.	800	600	600	600	
									Summa	~~4900~~	
							2tes Folio		–	~~8970~~	
									Total.	~~13970~~	
						3. Status				4050	

Staatsarchiv Luzern A 1143/20

28

No. 4.

Brand-Assekuranz-Tabelle der Gemeinde Nebikon im Gerichtskreise Altishofen und Amt Willisau.

Datum der Einschreibung. Jahr	Monat.	Tag	Namen und Geschlecht des Eigenthümmers.	Benennung des Orts, Hofes oder Gebäudes.	Nummero des Hauses.	Benennung und Beschreibung der Gebäude.	Gutächtliche Schatzung der Beamten nach dem wahren Werthe. Fr.	Schatzung des Eigenthümmers. Fr.	Von der Regierung festgesetzte Schatzung. Fr.	Zusammenzug der Gebäude-Schatzung eines jeden Eigenthümmers, so wie der ganzen Gemeinde. Fr.	Bemerkungen.
1811.	März	21	Xaver Fischer	Haus u. Scheune	13.	Neu gebaut u. mit Schaub gedeckt.	400.	300.	300	300.	
			Josef Koller	idem	14.	Im mittelmäßigen Bauzustand und mit Schaub gedeckt.	700.	550.	530	~~550.~~ 530	
			Geschwisterte Braun	idem	15.	Alt und Baufellig u. mit Schaub gedeckt.	500	400.	380	~~400.~~ 380	
			Franz Georg	idem	16	Im mittelmäßigen Bauzustand u. mit Schaub gedeckt	600	450	450	450	
			Augustin Anderes	idem	17.	Alt u. Baufellig u. mit Schaub gedeckt	800	600.	600	600.	
									Summa	~~2300~~	
							3ter Collio			13270	
									Total.	15570	
						4. Status				2260	

Staatsarchiv Luzern A 1143/20

(No. 5.)

Brand-Assekuranz-Tabelle der Gemeinde Nebikon im Gerichtskreise Altishofen und Amt Willisau.

Datum der Einschreibung. Jahr	Monat.	Tag	Namen und Geschlecht des Eigenthümmers.	Benennung des Orts, Hofes oder Gebäudes.	Nummero des Hauses.	Benennung und Beschreibung der Gebäude.	Gutächtliche Schatzung der Beamten nach dem wahren Werthe. Fr.	Schatzung des Eigenthümmers. Fr.	Von der Regierung festgesezte Schatzung. Fr.	Zusammenzug der Gebäude-Schatzung eines jeden Eigenthümmers, so wie der ganzen Gemeinde. Fr.	Bemerkungen.
1811.	März	21.	Wendelin Christen	Haus v. Scheuer	~~18.~~ 20	Alt v. baufellig v. mit Schaub gedeckt	600.	400	400		
			— —	Haus v. Schlosser-Schmidten	21 ~~9~~	Neu gebaut v. mit Schindlen gedeckt.	600	400	400	800.	
			Franziskus Gut.	Haus v. Scheuer	22 ~~0~~	Neu v. wohl gebaut v. mit Schaub gedeckt.	1200	900.	900	900.	
			Gebrüdern Ruhlsatz	idem	~~21~~ 3	Im mittelmäßigen Bauzustand v. mit Schaub gedeckt.	1600.	1200.	1200		
			— —	zweite Haus v. Scheuer.	~~22~~ 40	Alt v. baufellig v. mit Schaub gedeckt.	700	450	450	1650.	
						5. Tatas	4tes Folio		Summa	3350	
									—	~~15570~~	
									Total.	~~18920~~	

Staatsarchiv Luzern A 1143/20

No. 6.

Brand-Assekuranz-Tabelle der Gemeinde Nebikon im Gerichtskreise Altishofen und Amt Willisau.

Datum der Einschreibung. Jahr	Monat.	Tag	Namen und Geschlecht des Eigenthümmers.	Benennung des Orts, Hofes oder Gebäudes.	Nummero des Hauses.		Benennung und Beschreibung der Gebäude.	Gutächtliche Schatzung der Beamten nach dem wahren Werthe. Fr.	Schatzung des Eigenthümmers. Fr.	Von der Regierung festgesetzte Schatzung. Fr.	Zusammenzug der Gebäude-Schatzung eines jeden Eigenthümmers, so wie der ganzen Gemeinde. Fr.	Bemerkungen.
1811.	März	21.	Gebrüdern Ruhlsatz	½ tel Theil Speicher.	23	A.	Im mittelmäßigen Bauzustand und mit Schaub gedeckt	200	150.	150	150.	der übrige zweite Theil gehört denen Gebrüdern Bossert.
			Gebrüdern Bysang Schuster.	Haus u. Scheuer.	24 25		Gut u. wohl gebauen mit zweifacher Wohnung u. mit Schaub gedeckt.	2000	1500	1500	1,500	mit 2 Eingängen
			Jakob Hunkeler u. Johann Aerny	idem	26		Alt u. baufellig u. mit Schaub gedeckt.	500	400	380	~~400.~~ 380	Ist jedem Antheil im gleichen Werth.
			Johann Hügy	Hause.	27		Im mittelmäßigen Bauzustand mit zweifacher Wohnung u. mit Ziegel gedeckt.	1200	800	800		
			= =	Scheune.	27	A.	Im mittelmäßigen Bauzustand u. mit Schaub gedeckt.	500	400.	380		
											~~1200~~ 1180	
			Gebrüdern Bossert.	Haus u. Scheuer	28		Wie oben Scheune	1000	800.	750		der übrige zweite Theil gehört denen Gebrüdern Ruhlsatz.
			= =	½ tel Theil Speicher.	23	a	idem idem	200	150.	150	900	
											~~950~~	
			Jos. Hunkeler	Haus u. Scheune	29	vide	Nachtrag hinten an Nauhöfe			Summa	~~4200~~	
											~~18920~~	
										Total.	~~23120~~	

5tes Folio

6. Status 4110 fl.

Staatsarchiv Luzern A 1143/20

No. 7.

Brand-Assekuranz-Tabelle der Gemeinde Nebikon im Gerichtskreise Altishofen und Amt Willisau.

Datum der Einschreibung. Jahr	Monat.	Tag	Namen und Geschlecht des Eigenthümmers.	Benennung des Orts, Hofes oder Gebäudes.	Nummero des Hauses.	Benennung und Beschreibung der Gebäude.	Gutächtliche Schatzung der Beamten nach dem wahren Werthe. Fr.	Schatzung des Eigenthümmers. Fr.	Von der Regierung festgesetzte Schatzung. Fr.	Zusammenzug der Gebäude-Schatzung eines jeden Eigenthümmers, so wie der ganzen Gemeinde. Fr.	Bemerkungen.
1811.	März	21.	Adam Amberg v. Josef Jörg. jeder mit besonderem Eingang	Haus v. Scheuer	~~27~~ 30 v. 31	Alt v. baufällig v. mit Schaub gedeckt.	500	400.	380	~~400~~ 380	Jeden Antheil im gleichen Werth.
			Gebrüdern Lysang des Norren. mit 2 Eingängen	idem.	~~28~~ 32 v. 33	Im mittelmäßigen Bauzustand mit zweifacher Wohnung v. mit Schaub gedeckt.	1600	1200.	1200		
			= =	zweites idem.	~~29~~ 34	Zum Theil neu v. wohl gebauen v. mit Schaub gedeckt.	1200	900.	900	2100	
					36 a				200	2200	
			Gebrüdern Lysang des Balzen	Haus v. Scheuer	~~30~~ 35.	Alt v. baufällig mit zweifacher Wohnung v. mit Schaub gedeckt.	800	600.	600	600.	
			Johann Arnold Bannwarth.	idem.	~~31~~ 36.	Im mittelmäßigen Bauzustand v. mit Schaub gedeckt.	600	400	400	400	
									Summa.	~~3500~~	
							6tes Folio.			~~23120~~	
									Total.	~~26620~~	
						7. Latus				3480	

Staatsarchiv Luzern A 1143/20

C No. 8.

Brand-Assekuranz-Tabelle der Gemeinde Nebikon im Gerichtskreise Altishofen und Amt Willisau.

Datum der Einschreibung. Jahr	Monat.	Tag	Namen und Geschlecht des Eigenthümmers.	Benennung des Orts, Hofes oder Gebäudes.	Nummero des Hauses.	Benennung und Beschreibung der Gebäude.	Gutächtliche Schatzung der Beamten nach dem wahren Werthe. Fr.	Schatzung des Eigenthümmers. Fr.	Von der Regierung festgesezte Schatzung. Fr.	Zusammenzug der Gebäude-Schatzung eines jeden Eigenthümmers, so wie der ganzen Gemeinde. Fr.	Bemerkungen.
1811	März	21	Franziskus Mangold v. Filip Amberg.	Haus und Scheune.	327	Gut v. wohl gebaut v. mit Schaub gedeckt.	1200	800	800	800	davon besitzt der Filip Amberg der Vierte Theil.
			Baptist Aerny	Haus v. Scheuer.	38	Im mittelmäßigen Bauzustand, v. mit Schaub gedeckt.	900	700	680	~~700~~ 680	
			Josef Birrer	idem	34	Gut v. zum Theil neu gebaut v. mit Schaub gedeckt.	1400	1150	1050	~~1150~~ 1050	
			Gebrüder Stuhlsatz	Haus v. Scheune	40	vide No. 23.					
			Geschwisterte Vogel	idem	35	Ist beynahe neu v. mit Schaub gedeckt.	700	550	530	~~550~~ 530	
			Xaver Bisang.	idem	36	wie oben	500	400	380	~~400~~ 380	
									Summa	~~3600~~	
							7tes Follio			26620	
									Total.	~~30220~~	
						8. Latus				3440	

Staatsarchiv Luzern A 1143/20

No. 9.

Brand-Assekuranz-Tabelle der Gemeinde Nebikon im Gerichtskreise Altishofen und Amt Willisau.

Datum der Einschreibung. Jahr	Monat.	Tag	Namen und Geschlecht des Eigenthümmers.	Benennung des Orts, Hofes oder Gebäudes.	Nummero des Hauses.	Benennung und Beschreibung der Gebäude.	Gutächtliche Schatzung der Beamten nach dem wahren Werthe. Fr.	Schatzung des Eigenthümmers. Fr.	Von der Regierung festgesetzte Schatzung. Fr.	Zusammenzug der Gebäude-Schatzung eines jeden Eigenthümmers, so wie der ganzen Gemeinde. Fr.	Bemerkungen.
1811	März	21.	Gebrüdern Peter	Haus u. Scheuer	~~37.~~ 43	Beynahe neu u. mit Schaub gedeckt.	600	400	400	400.	
			Franz Arnold	idem.	~~38.~~ 44	idem idem.	300	200	200	200.	
			Johann Williman.	idem.	~~39.~~ 45	Im mittelmäßigen Bauzustand u. mit Schaub gedeckt.	500	400	380	~~400.~~ 380	
			Anna Maria Lindemann.	idem.	~~40.~~ 46	Neu gebauen u. mit Schaub gedeckt.	400	300	300	300.	
			Georg Bucher	idem	~~41.~~ 47	idem idem "	650.	500	490	~~500.~~ 490	
					48 49 50 51 52				Summa	1800	
							8tes Follio		"	30220	Sumarium der Gemeinde Nebikon 32710 Fr.
									Total.	32020	
						9. Latus				1770	

Staatsarchiv Luzern A 1143/20

34

No. 1.

Brand-Assekuranz-Tabelle der Gemeinde Egolzwyl im Gerichtskreise Altishofen und Amt Willisau.

Datum der Einschreibung. Jahr	Monat.	Tag	Namen und Geschlecht des Eigenthümmers.	Benennung des Orts, Hofes oder Gebäudes.	Nummero des Hauses.		Benennung und Beschreibung der Gebäude.	Gutächtliche Schatzung der Beamten nach dem wahren Werthe. Fr.	Schatzung des Eigenthümmers. Fr.	Von der Regierung festgesezte Schatzung. Fr.	Zusammenzug der Gebäude-Schatzung eines jeden Eigenthümmers, so wie der ganzen Gemeinde. Fr.	Bemerkungen.
1811.	März	22.	Ludwig Hodel.	Haus v. Scheüne	1.		Zum Theil neu v. wohl gebauen v. Mit Schaub gedeckt.	1200.	1200	900		
			= =	Scheur allein	1.	A.	Alt v. baufellig v. mit Schaub gedeckt.	500.	500.	380		
			= =	Spicher.	1.	B.	idem idem	200	200	150		
											~~1900~~ 1430	
			Johann Hodel.	Haus v. Scheüer.	2		Ist im mittellmäßigen Bauzustand v. mit Schaub gedeckt.	1050	1000	790		
			= =	Scheur allein	2.	A.	Alt v. baufellig v. mit Schaub gedeckt.	150	120	120		
			= =	Spicher	2.	B.	idem idem	120	105	90		
											~~1225~~ 1000	
			Paul, Anton, v. wiederum Anton die Burkhart.	Haus v. Scheüne.	3.		Alt v. baufellig v. mit Schaub gedeckt.	500.	500	380	~~500~~ 380	davon besizt jeder ein 3ten Theil.
			Gebrüdern Wermenlinger.	idem	4.		Zum Theil neu v. wohl gebauen v. mit Schaub gedeckt.	600	450	450	450	
			Johann Glogners Frau.	idem	5		Alt v. baufellig v. mit Schaub gedeckt. am obigen Hause.	200	150	150	150	für Gebäude mit Schuhängen
			Josef Aerny.	idem	6		idem ein Theil am obigen Hause	200	150	150	150	
			Josef Kreyenbühl	idem	7 5		Mittelmäßigen Bauzustand und mit Schaub gedeckt.	600	600	450	~~600~~ 450	
										Summa	~~4975~~	
							1. Talus				~~4160~~ 4010	

Staatsarchiv Luzern A 1143/20

No 2.

Brand-Assekuranz-Tabelle der Gemeinde Hohenrain im Gerichtskreise Hitzkirch und Amt Hitzkirch.

Datum der Einschreibung. Jahr	Monat.	Tag	Namen und Geschlecht des Eigenthümmers.	Benennung des Orts, Hofes oder Gebäudes.	Nummero des Hauses.	Benennung und Beschreibung der Gebäude.	Gutächtliche Schatzung der Beamten nach dem wahren Werthe. Fr.	Schatzung des Eigenthümmers. Fr.	Von der Regierung festgesetzte Schatzung. Fr.	Zusammenzug der Gebäude-Schatzung eines jeden Eigenthümmers, so wie der ganzen Gemeinde. Fr.	Bemerkungen.
1811.	März	22.	Lorenz Lauwer,	ein Antheil an Haus & Scheune,	86.	Altes Taunschallig. mit Scheune gedeckt.	150	120	120	120	
			Josef Lauwer.	auch ein Antheil vom obigen Haus & Scheune	9	idem idem	100	80	80	80	die Gebäude mit 2 Feuerungen
			Lorenz Lauwer II.	auch ein Antheil vom obigen Haus & Scheune.		idem idem	100	80	80	80	
			Josef Ballmer	Haus & Scheune	107.	Ein neues & ungemachtes mit Scheune gedeckt.	600	600	450	600. 450	
			Josef Kyburg.	ein Antheil von Haus & Scheune.	118	Ein mittelmäßiges Trinkstand & mit Scheune gedeckt.	300	250	230	250 230	& 60
			Nikolaus Kyburg.	ein Antheil wie oben	11	idem idem	300	250	230	250 230	
			Bartholomäus Kyburg II.	idem	12	idem idem	400	300	300	300	die Gebäude mit 2 Feuerungen
			Marie Kyburg.	idem	11	idem idem	300	250	230	250 230	
									Summa	1930	
							Rest Folio			4970	
									Total.	6900	
						2. Latus				1720	

Staatsarchiv Luzern A 1143/20

36

No. 3

Brand-Assekuranz-Tabelle der Gemeinde Egolzwyl im Gerichtskreise Altishofen und Amt Willisau.

Datum der Einschreibung. Jahr	Monat.	Tag	Namen und Geschlecht des Eigenthümmers.	Benennung des Orts, Hofes oder Gebäudes.	Nummero des Hauses.		Benennung und Beschreibung der Gebäude.	Gutächtliche Schatzung der Beamten nach dem wahren Werthe. Fr.	Schatzung des Eigenthümmers. Fr.	Von der Regierung festgesetzte Schatzung. Fr.	Zusammenzug der Gebäude-Schatzung eines jeden Eigenthümmers, so wie der ganzen Gemeinde. Fr.	Bemerkungen.
1811.	März	22	Gebrüdern Ackermann	Haus v. Scheüer	13 9.		Zum Theil alt und baufellig v. mit Schaub gedeckt.	1000	900.	750		
			= =	Ein halbe Scheüer.	13 9	a.	idem idem	100	75	80		
											~~975~~ 830	
			Katharina Eglÿ	idem	13 ~~13~~	a ~~a~~	idem idem	100	75	80	~~75~~ 80	
			Anton Hodel.	Haus v. Scheüer.	14 10.		Im guten bauzustand v. mit Schaub gedeckt.	1500	1500	1130		
			= =	Speicher	=	a.	Alt v. zum theil baufellig v. mit Schaub gedeckt.	150	150	120		
											~~1650~~ 1250	
			Josef Aerny.	Ein Antheil an Haus v. Scheüer.	15 11.		Im mittelmäßigen Bauzustand v. mit Schaub gedeckt.	250	200	190	~~200~~ 190	Ein Gebäude mit 2 Eingängen
			Josef Hodel.	idem	16		idem idem	250	200	190	~~200~~ 190	
			Johann v. Jakob Ackermann	Haus v. Scheüer.	17 12.		Neu v. wohl gebaut v. mit Schaub gedeckt.	1400	950.	950	950.	
										Suma	4050	
								2tes Collio			6900	
										Total.	10950	
							3. Status				3490	

Staatsarchiv Luzern A 1143/20

No. 4.

Brand-Assekuranz-Tabelle der Gemeinde Eyholzwyl im Gerichtskreise Ullisshofen und Amt Willisau.

Datum der Einschreibung. Jahr	Monat.	Tag	Namen und Geschlecht des Eigenthümmers.	Benennung des Orts, Hofes oder Gebäudes.	Nummero des Hauses.	Benennung und Beschreibung der Gebäude.	Gutächtliche Schatzung der Beamten nach dem wahren Werthe. Fr.	Schatzung des Eigenthümmers. Fr.	Von der Regierung festgesetzte Schatzung. Fr.	Zusammenzug der Gebäude-Schatzung eines jeden Eigenthümmers, so wie der ganzen Gemeinde. Fr.	Bemerkungen.
1811.	März	22.	Jakob Lipmann	ein Antheil an Haus & Scheune	18	Theil & Brunnen & mit Obstbaum gebaut.	300	300	230	300 230	Haus-Gebäude mit Zugehörden
			Gottfried[illegible] Zehnder	idem	19	idem idem	300	300	230	~~300~~ 230	
			Gebrüder Hyly.	ein Antheil Haus & Scheune mit dem Mühlehaus.	20 H	Zum Theil neu & theils gebaut & mit Obstbaum gebaut.	600	450	450	450	Haus-Gebäude mit Zugehörden
			Lorenz Hallmann	ein Antheil Haus & Scheune	20 a 20 b	Zum Theil gemauert, in mittelmäßigen Bauzustand & mit Obstbaum gebaut	400	300	300	300	
			Pfarrpfründ	Capellen		Im guten Bauzustand	2000	2000	1500	2000 1500	
			Ruben Arnold	ein Antheil Haus & Scheune	22 15	Zum Theil neu gebaut & mit Obstbaum gebaut.	200	180	150	180 150	
			Michael Arnold	idem	23	Im mittelmäßigen Bauzustand & mit Obstbaum gebaut.	250	200	190	200 190	Haus-Gebäude mit Zugehörden
			Heinrich Arnold	idem		idem idem	200	150	150	150	
			Ruben Lipmann	idem	24	idem idem	250	200	190	190 ~~200~~	
							3 Fuder Zollio		Summa	~~4080~~ 4050	
						1. Latus				Fehrl. 15030 3390	

Staatsarchiv Luzern A 1143/20

No. 5.

Brand-Assekuranz-Tabelle der Gemeinde Egolzwyl im Gerichtskreise Willisau und Amt Willisau.

Datum der Einschreibung. Jahr	Monat.	Tag	Namen und Geschlecht des Eigenthümmers.	Benennung des Orts, Hofes oder Gebäudes.	Nummero des Hauses.		Benennung und Beschreibung der Gebäude.	Gutächtliche Schatzung der Beamten nach dem wahren Werthe. Fr.	Schatzung des Eigenthümmers. Fr.	Von der Regierung festgesetzte Schatzung. Fr.	Zusammenzug der Gebäude-Schatzung eines jeden Eigenthümmers, so wie der ganzen Gemeinde. Fr.	Bemerkungen.
1811.	März	22.	Müsli Anny	Behausung	15	A.	Ein Rauch mit Schindeln gedeckt.	300	200	200		
			= =	Ein Drittel Behausung.	25	B a b	Im mittlern Bezirk Egolzstand mit Schindeln gedeckt.	50	30	30	230	
			Johann Hasenmann	Ein Drittel vom obigen Behausung.	25	a	Dem Ihme	50	30	30	30	a posé
			Rud. Anny.	idem	25	a	Ihme Ihme	70	50	50	50	
			Jakob Anny Wirth	Ein Drittel Behausung.	20	A.	Im mittlern Bezirk Egolzstand mit Schindeln gedeckt.	80	60	60	60	
			Franz Hasenmann	Ein Drittel vom obigen Behausung.	20	a	Ihme Ihme	80	60	60	60	
			Hansens Erst.	Ein Drittel Haus mit Scheune	16.		Alt mit Strohschilf gedeckt.	225	200	170	200 170	für Gebäude und Anzug
			Jakob Anny Lisang.	Ihme	16		Ihme Ihme	225	200	170	200 170	
			Josef Hasenmann	Haus mit Scheune	17.		Im mittlern Bezirk Egolzstand mit Schindeln gedeckt.	300	250	250	250	
										Summa	980	
										Total.	1030	
											1120	

5. Latus

Staatsarchiv Luzern A 1143/20

No. 6.

Brand-Assekuranz-Tabelle der Gemeinde Egolzwyl im Gerichtskreise Altishofen und Amt Willisau.

Datum der Einschreibung. Jahr	Monat.	Tag	Namen und Geschlecht des Eigenthümmers.	Benennung des Orts, Hofes oder Gebäudes.	Nummero des Hauses.	Benennung und Beschreibung der Gebäude.	Gutächtliche Schatzung der Beamten nach dem wahren Werthe. Fr.	Schatzung des Eigenthümmers. Fr.	Von der Regierung festgesetzte Schatzung. Fr.	Zusammenzug der Gebäude-Schatzung eines jeden Eigenthümmers, so wie der ganzen Gemeinde. Fr.	Bemerkungen.
1811	März	22.	Josef Aerny	Haus v. Scheune.	218.	Beynahe neu v. mit Schaub gedeckt.	400	300.	300	300.	
			Josef Eglin	idem	219. 29 a	Im mittelmäßigen Bauzustand v. mit Schaub gedeckt.	700	700	530	~~700~~ 530	
			Franz Georg v. Josef Fischer.	idem	220.	idem idem	600	500	450	~~500~~ 450	
			Jakob v. Caspar Lüdolf	idem	221	idem idem	950	950	720	~~950~~ 720	
			Anton Lüdolf.	idem	222.	Alt v. baufällig v. mit Schaub gedeckt	600	500	450	450 ~~500~~	
							6tes Folio		Summa.	~~2950~~	
										~~16010~~	
									Total.	~~18960~~	
						6. Latus				2450	

Staatsarchiv Luzern A 1143/20

40

No. 7.

Brand-Assekuranz-Tabelle der Gemeinde Eyzwyl im Gerichtskreise Villmergen und Amt Villmergen.

Datum der Einschreibung. Jahr	Monat.	Tag	Namen und Geschlecht des Eigenthümmers.	Benennung des Orts, Hofes oder Gebäudes.	Nummero des Hauses.		Benennung und Beschreibung der Gebäude.	Gutächtliche Schatzung der Beamten nach dem wahren Werthe. Fr.	Schatzung des Eigenthümmers. Fr.	Von der Regierung festgesetzte Schatzung. Fr.	Zusammenzug der Gebäude-Schatzung eines jeden Eigenthümmers, so wie der ganzen Gemeinde. Fr.	Bemerkungen.
1811	März	22.	Marianna Vogel	Ein Antheil Haus	83.		Alt & Baufällig & mit Ofenloch gedeckt	150	100	100	100	
			Marianna Brunner	Ihnen	39		Ihnen Ihnen	150	100	100	100	Zu Gebäuden nichts hinzugesetzt
			Johann Hübner	Ihnen	99		Ihnen Ihnen	150	100	100	100	
			Niklaus Arnold	Haus & Hofstatt	24.		Im mittlern Dorfzug & mit Ofenloch gedeckt	650	500	490	500 490	
			Jakob Zehnder	Haus und Hofstatt	25.		Ihnen Ihnen	900	900	680		
	=	=		Scheune		a.	Zum Theil neu & mit Ofenloch gedeckt	110	110	90		
											~~1010~~ 770	
			Johann Lüthold	Ein Antheil an Haus & Scheune	26.		Alt & baufällig & mit Ofenloch gedeckt.	200	~~170~~	150	170. 150	
			Johann Müller	Ihnen	37	=	Ihnen Ihnen	200	170	150	150 170	Zu Gebäuden nichts hinzugesetzt
			Johannes Leuthold Leinbüsser	Dem	36	=	Ihnen Ihnen	200	170	150	150 170	
								Alns	Solluns	Suma	2320 1890	
										Volvl.	~~212 80~~	
							Z. Latus				2.010	

Staatsarchiv Luzern A 1143/20

(No 8.)

Brand-Assekuranz-Tabelle der Gemeinde Egolzwyl im Gerichtskreise Altishofen und Amt Willisau

Datum der Einschreibung. Jahr	Monat.	Tag	Namen und Geschlecht des Eigenthümmers.	Benennung des Orts, Hofes oder Gebäudes.	Nummero des Hauses.		Benennung und Beschreibung der Gebäude.	Gutächtliche Schatzung der Beamten nach dem wahren Werthe. Fr.	Schatzung des Eigenthümmers. Fr.	Von der Regierung festgesezte Schatzung. Fr.	Zusammenzug der Gebäude-Schatzung eines jeden Eigenthümmers, so wie der ganzen Gemeinde. Fr.	Bemerkungen.
1811	März	22.	Caspar Lüdolf	Haus u. Scheüer	~~27.~~ 38		Alt u. baufellig u. mit Schaub gedeckt.	600	450	450	450.	
			Gebrüdern Fellman.	idem	~~28~~ 39		Neu gebauen u. mit Schaub gedeckt.	800	800	600	~~800.~~ 600	
			Josef Weber.	idem	~~29.~~ 40		Zum Theil neu gebauen u. mit Schaub gedeckt.	700	600	530		
			= =	Speicher.	40	a.	Gutem Baupustand u. mit Schaub gedeckt.	150	105	100	~~705~~ 630	
			Johann Gaßmann	Haus u. Scheüer	~~30.~~ 41		Neu gebaut u. mit Schaub gedeckt.	250	250	190	~~250.~~ 190	
			Josef Brunner	idem	~~31.~~ 42		Beynahe neu u. mit Schaub gedeckt.	200	200	150	~~200~~ 150	
										Summa	~~2405~~	
								7tes Folio		Summa	~~21280~~	
										Total.	~~28685~~ 2020	Summarium der Gemeinde Egolzwyl 20210. Fr.

8. Zatus

Staatsarchiv Luzern A 1143/20

No. 1.

42

Brand-Assekuranz-Tabelle der Gemeinde Wauwyl im Gerichtskreise Altishofen und Amt Willisau.

Datum der Einschreibung. Jahr	Monat.	Tag	Namen und Geschlecht des Eigenthümmers.	Benennung des Orts, Hofes oder Gebäudes.	Nummero des Hauses.	Benennung und Beschreibung der Gebäude.	Gutächtliche Schatzung der Beamten nach dem wahren Werthe. Fr.	Schatzung des Eigenthümmers. Fr.	Von der Regierung festgesezte Schatzung. Fr.	Zusammenzug der Gebäude-Schatzung eines jeden Eigenthümmers, so wie der ganzen Gemeinde. Fr.	Bemerkungen.
1811.	März	23	Peter Vonwyl	Haus v. Scheuer	1	Alt v. baufellig v. mit Schaub gedeckt	250	200	190	200 / 190	
			Maria Hess	idem ein Antheil	2.	idem idem	300	200	200	200	Ein Gebäude mit 2 Eingängen
			Josef Vonwyl	idem	3	idem idem	300	200	200	400 / 200	
			Magdalena Vonesch	Ein Antheil Haus v. Scheuer	3 / 4	idem idem	200	150	150	150	Ein Gebäude mit 1 Eingang
			Maria Gräny	idem	=	idem idem	200	150	150	150	
			Augustin Schaller	Ein Antheil Haus v. Scheuer	5 4	idem idem	200	200	150	200 / 150	Ein Gebäude mit 2 Eingängen sind den 29ten April 1813 abgebrannt
			Josef Schaller	idem	6	idem idem	250	200	190	200 / 190	
			Anton Müller	Haus und Scheuer	7	Im mittelmäßigen Baupustand v. mit Schaub gedeckt	700	500	500	500	
									Suma	1800	
						1. Latus				1730	

Staatsarchiv Luzern A 1143/20

No 2.

Brand-Assekuranz-Tabelle der Gemeinde Wauwyl im Gerichtskreise Altishofen und Amt Willisau

Datum der Einschreibung. Jahr	Monat.	Tag	Namen und Geschlecht des Eigenthümmers.	Benennung des Orts, Hofes oder Gebäudes.	Nummero des Hauses.	Benennung und Beschreibung der Gebäude.	Gutächtliche Schatzung der Beamten nach dem wahren Werthe. Fr.	Schatzung des Eigenthümmers. Fr.	Von der Regierung festgesetzte Schatzung. Fr.	Zusammenzug der Gebäude-Schatzung eines jeden Eigenthümmers, so wie der ganzen Gemeinde. Fr.	Bemerkungen.
1811	März	23.	Jakob Kaufmann	Haus u. Scheuer.	86	Im mittelmäßigen Bauzustand u. mit Schaub gedeckt.	450	400	340	~~400~~ 340	
			Gemeinde Egolzwyl u. Wauwyl	Schulhaus	97	Neu gebaut u. mit Ziegel gedeckt	1000	800	750	~~800~~ 750	
			Melchior Huber	Haus u. Scheuer.	108	Beynahe neu u. mit Schaub gedeckt	800	600	600	600	
			Anton Kaufmann	idem	119	Im mittelmäßigen Bauzustand u. mit Schaub gedeckt.	500	400	380	~~400~~ 380	
			Johann Kaufmann	idem	12	idem idem	700	600	530	530 ~~600~~	
									Summa	~~2800~~	
							1tes Follio			~~1800~~	
									Total	~~4600~~	
						2. Latus				2600	

Staatsarchiv Luzern A 1143/20

No. 9

Brand-Assekuranz-Tabelle der Gemeinde Wauwyl im Gerichtskreise Willisau und Amt Willisau.

Datum der Einschreibung. Jahr	Monat.	Tag	Namen und Geschlecht des Eigenthümmers.	Benennung des Orts, Hofes oder Gebäudes.	Nummero des Hauses.	Benennung und Beschreibung der Gebäude.	Gutächtliche Schatzung der Beamten nach dem wahren Werthe. Fr.	Schatzung des Eigenthümmers. Fr.	Von der Regierung festgesetzte Schatzung. Fr.	Zusammenzug der Gebäude-Schatzung eines jeden Eigenthümmers, so wie der ganzen Gemeinde. Fr.	Bemerkungen.
1811.	März	23	Wendelin Duly	Ein Antheil Haus ob Schüren	12.	Im mittlern Theil Dorf Haus mit Schopf gedeckt.	300	200	200	200	Für Gebäude mit Hofstatt
			Peter Fimbelmann	idem	=	idem idem	300	200	200	200	
			Zimmermann Jakob	Haus ob Schüren	12	Im hintern Dorfstand ob mit Schopf gedeckt.	800	700	600	~~700~~	
			" "	wohnt im halben Haus ob Schüren	=	Alt ob Kirchhalden ob mit Schopf gedeckt.	~~300~~	~~250~~	~~230~~	950 600	Hat 1812 Schopf angebauen
			Josef Fimbel	Haus ob Schüren	13	Engheim und ob Wasserhalden ob mit Schopf gedeckt.	1800	1450	1350		
			= =	Scheune	=	A. Im mittlern Dorfstand ob mit Schopf gedeckt	200	150	150		
			= =	Schmitte Schüren	=	B Engheim und ob mit Schopf gedeckt	150	110	110	1710 1610	
			Gemeinde	Capellen		Gemauert ob mit Ziegel gedeckt	1600	1200	1200	1200	
			Josef Fischer	Haus ob Schüren	14.	Im mittlern Dorfstand ob mit Schopfen gedeckt.	500	400	380	400 380	
									Summa	4190	
									Total.		

3. Latus

Staatsarchiv Luzern A 1143/20

No. 6.

Brand-Assekuranz-Tabelle der Gemeinde Ufhusen im Gerichtskreise Willisau und Amt Willisau.

Datum der Einschreibung. Jahr	Monat.	Tag	Namen und Geschlecht des Eigenthümmers.	Benennung des Orts, Hofes oder Gebäudes.	Nummero des Hauses.	Benennung und Beschreibung der Gebäude.	Gutächtliche Schatzung der Beamten nach dem wahren Werthe. Fr.	Schatzung des Eigenthümmers. Fr.	Von der Regierung festgesetzte Schatzung. Fr.	Zusammenzug der Gebäude-Schatzung eines jeden Eigenthümmers, so wie der ganzen Gemeinde. Fr.	Bemerkungen.
1811	März	25.	Nikolaus Lustenmann	Kirchfeld in Hasle Pfarrei.	15	Alt u. baufällig u. mit Stroh gedeckt.	200	170	150	~~170~~ 150	
			Josef Lustig.	Dem	12	Dem Dem	200	170	150	~~170~~ 150	für Gebäude mit Zugehörden
			Lorenz Müller	Dem	13	Dem Dem	200	170	150	~~170~~ 150	
			Johann Zingg	Hasle Pfarrei	~~16~~ 20	Im guten Baustand u. mit Stroh gedeckt.	700	550	530	~~550~~ 530	
			Josef Lustenmann	Kirchfeld in Hasle Pfarrei	21	Alt u. baufällig u. mit Stroh gedeckt.	300	250	230	~~250~~ 230	für Gebäude mit Zugehörden
			Josef Lustenmann	Dem	22	Dem Dem	300	250	230	~~250~~ 230	
			Ruden Hänni	Hasle Pfarrei	~~18~~ 23	Im mittelmäßigen Baustand u. mit Stroh gedeckt	500	400	330	400 380	
										~~1960~~	
							8 tes Volio			~~920~~	
									Total.	~~1240~~	
						6. Status				1820	

Staatsarchiv Luzern A 1143/20

46

No. 5

Brand-Assekuranz-Tabelle der Gemeinde Wauwyl im Gerichtskreise Willisau und Amt Willisau.

Datum der Einschreibung. Jahr	Monat.	Tag	Namen und Geschlecht des Eigenthümmers.	Benennung des Orts, Hofes oder Gebäudes.	Nummero des Hauses.	Benennung und Beschreibung der Gebäude.	Gutächtliche Schatzung der Beamten nach dem wahren Werthe. Fr.	Schatzung des Eigenthümmers. Fr.	Von der Regierung festgesetzte Schatzung. Fr.	Zusammenzug der Gebäude-Schatzung eines jeden Eigenthümmers, so wie der ganzen Gemeinde. Fr.	Bemerkungen.
1811	März	23	Melchior Duly	Haus u. Scheune im Dorfe	19	Holz u. Ziegeldach u. mit Schindeln gedeckt.	200	150	150	150	
			Franz Lustenberger	dann	23	dann dann	200	150	150	150	die Gebäude mit Scheunen
			Gemeinds Gebäude	dann	24	dann dann	200	150	150	150	
			Fillian Lustenberger	Haus u. Scheune im Dorfe	20	dann dann	250	200	190	200 / ~~190~~	wird die 28 Mütze Korn gesetzt mit Scheunen
			= =	ein gemeines Hausen Haus im Dorfe	21	dann dann	250	200	190	~~190~~ 200	
			Elisabetha Schlumpf	ein Antheil Haus im Dorfe	30 21	dann dann	250	200	190	~~400~~ 380 / ~~200~~ 190	die Gebäude mit Scheunen
			Marcus Lustenberger	dann	8 20	dann dann	250	200	190	200 / 190	
			Joseph Müller	Haus u. Scheune im Dorfe	31 ~~24~~	dann dann	250	200	190	200 / 190	die Gebäude mit Scheunen
			Gemeinds Hirtenhaus	dann	22	dann dann	250	200	190	200	
						4 tns Abtlio	Suma	1650 / 1420	5. Salus	1590 Lv.	
								Total 1870.			

Staatsarchiv Luzern A 1143/20

No. 6.

Brand-Assekuranz-Tabelle der Gemeinde Wauwyl im Gerichtskreise Altishofen und Amt Willisau.

Datum der Einschreibung. Jahr	Monat	Tag	Namen und Geschlecht des Eigenthümmers.	Benennung des Orts, Hofes oder Gebäudes.	Nummero des Hauses.	Benennung und Beschreibung der Gebäude.	Gutächtliche Schatzung der Beamten nach dem wahren Werthe. Fr.	Schatzung des Eigenthümmers. Fr.	Von der Regierung festgesezte Schatzung. Fr.	Zusammenzug der Gebäude-Schatzung eines jeden Eigenthümmers, so wie der ganzen Gemeinde. Fr.	Bemerkungen.
1811.	März	23.	Mariana Fischer	Haus v. Scheune.	~~23~~ 32	Im mittelmäßigen Bauzustand v. mit Schaub gedekt.	500.	400.	380	~~400.~~ 380	
			Josef v. Anton Kaufmann.	Ein Antheil an Haus v. Scheune.	~~24~~ 33.	Zum theil neu, v. mit Schaub gedekt.	300.	250.	230	~~250.~~ 230	Ein Gebäude mit 2 Eingängen
			Jakob und Peter Kaufmann.	idem	35	Im mittelmäßigen Bauzustand v. mit Schaub gedekt.	250.	200.	190	~~200.~~ 190	
			Anton Bösch.	idem	~~25~~ 36.	idem idem.	300.	200.	200	200.	
			Gebrüdern Hodel.	idem	37	idem idem.	300.	200.	200	200.	
									Suma.	~~1250.~~	
						6. Latus				1200	

Staatsarchiv Luzern A 1143/20

48 No. 1.

Brand-Assekuranz-Tabelle der Gemeinde Wauwyl im Gerichtskreise Altishofen und Amt Willisau.

Datum der Einschreibung. Jahr	Monat.	Tag	Namen und Geschlecht des Eigenthümmers.	Benennung des Orts, Hofes oder Gebäudes.	Nummero des Hauses.		Benennung und Beschreibung der Gebäude.	Gutächtliche Schatzung der Beamten nach dem wahren Werthe. Fr.	Schatzung des Eigenthümmers. Fr.	Von der Regierung festgesezte Schatzung. Fr.	Zusammenzug der Gebäude-Schatzung eines jeden Eigenthümmers, so wie der ganzen Gemeinde. Fr.	Bemerkungen.
1811.	März	23.	Josef Hunkeler.	Haus und Scheune.	~~26.~~ 38		Im mittelmäßigen Bauzustand u. mit Schaub gedekt.	900.	800.	680	~~800.~~ 680	
			Josef Hunkeler Aelter.	idem	~~27.~~ 39		Im mittelmäßigen Bauzustand mit zweyfacher Wohnung u. mit Schaub gedekt.	750	600	570		
			= =	Speicher.	=39	A.	Im mittelmäßigen Bauzustand u. mit Schaub gedekt.	150	110	110		
											~~710.~~ 680	
			Vaver Peter.	Haus und Scheune.	~~28.~~ 40		Im mittelmäßigen Bauzustand u. mit Schaub gedekt.	350.	250.	250	250.	
			Kaspar Lüdy.	idem.	~~29.~~ 41		idem idem.	400.	300.	300	300.	
			Josef Bisang.	idem.	~~30.~~ 42		idem idem.	500	400	380	~~400.~~ 380	
										Summa.	~~2460.~~	
							7. Latus				2290	

Staatsarchiv Luzern A 1143/20

No. 8.

Brand-Assekuranz-Tabelle der Gemeinde Wauwyl im Gerichtskreise Altishofen und Amt Willisau.

Datum der Einschreibung. Jahr	Monat.	Tag	Namen und Geschlecht des Eigenthümmers.	Benennung des Orts, Hofes oder Gebäudes.	Nummero des Hauses.	Benennung und Beschreibung der Gebäude.	Gutächtliche Schatzung der Beamten nach dem wahren Werthe. Fr.	Schatzung des Eigenthümmers. Fr.	Von der Regierung festgesezte Schatzung. Fr.	Zusammenzug der Gebäude-Schatzung eines jeden Eigenthümmers, so wie der ganzen Gemeinde. Fr.	Bemerkungen.
1811.	März	23.	Mariana Riedweg	Hause.	43	Im mittelmäßigen Bauzustand ꝛc. mit Schaub gedekt.	150.	110.	110	110.	
			Kaspar Affentranger.	Haus und Scheune.	~~32.~~ 44	Beynahe neu ꝛc. mit Schaub gedekt.	300	250	230	~~250.~~ 230	
			Johan Bucher.	idem	~~33.~~ 45	Beynahe neu ꝛc. mit Ziegel gedekt.	1800.	1600.	1350	~~1600.~~ 1350	
			Johan Bucher, Ober.	idem	46	Im mittelmäßigen Bauzustand, ꝛc. mit Schaub gedekt.	250.	200.	190	~~200.~~ 190	
			Barbara Hartman.	idem	~~35.~~ 47	Beynahe neu ꝛc. mit Schaub gedekt.	300.	200.	200	200.	
									Summa.	~~2360~~	
						8. Latus				2080	

Staatsarchiv Luzern A 1143/20

50

No. 9.

Brand-Assekuranz-Tabelle der Gemeinde Wauwyl. im Gerichtskreise Altishofen und Amt Willisau.

Datum der Einschreibung. Jahr	Monat.	Tag	Namen und Geschlecht des Eigenthümmers.	Benennung des Orts, Hofes oder Gebäudes.	Nummero des Hauses.		Benennung und Beschreibung der Gebäude.	Gutächtliche Schatzung der Beamten nach dem wahren Werthe. Fr.	Schatzung des Eigenthümmers. Fr.	Von der Regierung festgesetzte Schatzung. Fr.	Zusammenzug der Gebäude-Schatzung eines jeden Eigenthümmers, so wie der ganzen Gemeinde. Fr.	Bemerkungen.
1811	März	23.	Jakob Fellmann	Haus u. Scheür.	~~36~~ 48		Alt u. Baufellig u. mit Schaub gedekt, mit zweifacher Wohnung	600.	450.	450	450.	
			Steffan Gaßmann	idem.	~~37.~~ 49		Im mittelmäßigen Bauzustand, u. mit Schaub gedekt.	1600	1400	1200		
			= =	Spicher.	49	A.	idem idem	200	120	120		
			= =	Schwein-Scheür.	49	B.	Neu gebaut u. mit Schaub gedekt.	200	120.	120		
											~~1640~~ 1440	
			Gebrüdern Hunkeler.	Haus u. Scheüer.	~~38.~~ 50		Im mittelmäßigen Bauzustand u. mit Schaub gedekt.	250.	200.	190	~~200.~~ 190	
			Jakob Bisang.	idem	~~39.~~ 51		Beynahe neu u. mit Schaub gedekt	250.	200.	190	~~200.~~ 190	
										Suma	~~2490~~	
							9. Latus				2270	

Staatsarchiv Luzern A 1143/20

No. 10.

Brand-Assekuranz-Tabelle der Gemeinde Wauwyl im Gerichtskreise Altishofen und Amt Willisau.

Datum der Einschreibung. Jahr	Monat.	Tag	Namen und Geschlecht des Eigenthümmers.	Benennung des Orts, Hofes oder Gebäudes.	Nummero des Hauses.	Benennung und Beschreibung der Gebäude.	Gutächtliche Schatzung der Beamten nach dem wahren Werthe. Fr.	Schatzung des Eigenthümmers. Fr.	Von der Regierung festgesetzte Schatzung. Fr.	Zusammenzug der Gebäude-Schatzung eines jeden Eigenthümmers, so wie der ganzen Gemeinde. Fr.	Bemerkungen.
1811.	März	23.	Mauriz Dowe.	Haus v. Scheuer.	40. 52	Beynahe neu, jedoch nicht wohl ausgebaut, v. mit Schaub gedeckt.	300	250	230	~~250~~ 230	
			Josef Digel	idem	41. 53	idem idem	350.	300.	270	~~300.~~ 270	
			Geschwisterte Hunkeler.	idem	42. 55 55 a	idem idem	300.	250.	230	~~250.~~ 230	
						10. Latus				730	
						Summarium der Gemeinde Wauwyl —				20500	

Staatsarchiv Luzern A 1143/20

Brand-Assekuranz-Tabelle der Gemeinde Nebikon im Gerichtskreise Altishofen und Amt Willisau.

Datum der Einschreibung. Jahr	Monat.	Tag	Namen und Geschlecht des Eigenthümmers.	Benennung des Orts, Hofes oder Gebäudes.	Nummero des Hauses.		Benennung und Beschreibung der Gebäude.	Gutächtliche Schatzung der Beamten nach dem wahren Werthe. Fr.	Schatzung des Eigenthümmers. Fr.	Von der Regierung festgesetzte Schatzung. Fr.	Zusammenzug der Gebäude-Schatzung eines jeden Eigenthümmers, so wie der ganzen Gemeinde. Fr.	Bemerkungen.
1811	März	21.	Josef Hunkeler	Haus u. Scheune	429		gen Rutenbauzustand und mit Schaub gedeckt	1400	1200	1050		
			"	Speicher	"	a	idem idem	400	300	300	~~1500~~ 1350	Nachtrag.
							11. Latus				1350	

Staatsarchiv Luzern A 1143/20

Brand-Assekuranz-Tabelle der Gemeinde im Gerichtskreise und Amt

Datum der Einschreibung.			Namen und Geschlecht des Eigenthümmers.	Benennung des Orts, Hofes oder Gebäudes.	Nummer des Hauses.	Benennung und Beschreibung der Gebäude.	Gutächtliche Schatzung der Beamten nach dem wahren Werthe.	Schatzung des Eigenthümmers.	Von der Regierung festgesezte Schatzung.	Zusammenzug der Gebäude-Schatzung eines jeden Eigenthümmers, so wie der ganzen Gemeinde.	Bemerkungen.
Jahr	Monat.	Tag.					Fr.	Fr.	Fr.	Fr.	

Staatsarchiv Luzern A 1143/20

54

Brand-Assekuranz-Tabelle der Gemeinde im Gerichtskreise und Amt

Datum der Einschreibung.			Namen und Geschlecht des Eigenthümmers.	Benennung des Orts, Hofes oder Gebäudes.	Nummero des Hauses.	Benennung und Beschreibung der Gebäude.	Gutächtliche Schatzung der Beamten nach dem wahren Werthe.	Schatzung des Eigenthümmers.	Von der Regierung festgesetzte Schatzung.	Zusammenzug der Gebäude-Schatzung eines jeden Eigenthümmers, so wie der ganzen Gemeinde.	Bemerkungen.
Jahr	Monat.	Tag					Fr.	Fr.	Fr.	Fr.	

Staatsarchiv Luzern A 1143/20

Brand-Assekuranz-Tabelle der Gemeinde im Gerichtskreise und Amt

Datum der Einschreibung.			Namen und Geschlecht des Eigenthümmers.	Benennung des Orts, Hofes oder Gebäudes.	Nummero des Hauses.	Benennung und Beschreibung der Gebäude.	Gutächtliche Schatzung der Beamten nach dem wahren Werthe.	Schatzung des Eigenthümmers.	Von der Regierung festgesetzte Schatzung.	Zusammenzug der Gebäude-Schatzung eines jeden Eigenthümmers, so wie der ganzen Gemeinde.	Bemerkungen.
Jahr	Monat.	Tag					Fr.	Fr.	Fr.	Fr.	

Staatsarchiv Luzern A 1143/20

56

Brand-Assekuranz-Tabelle der Gemeinde im Gerichtskreise und Amt

Datum der Einschreibung.			Namen und Geschlecht des Eigenthümmers.	Benennung des Orts, Hofes oder Gebäudes.	Nummero des Hauses.	Benennung und Beschreibung der Gebäude.	Gutächtliche Schatzung der Beamten nach dem wahren Werthe.	Schatzung des Eigenthümmers.	Von der Regierung festgesetzte Schatzung.	Zusammenzug der Gebäude-Schatzung eines jeden Eigenthümmers, so wie der ganzen Gemeinde.	Bemerkungen.
Jahr	Monat.	Tag					Fr.	Fr.	Fr.	Fr.	

Staatsarchiv Luzern A 1143/20

No 1.

Brand-Assekuranz-Tabelle der Gemeinde Ebersholm im Gerichtskreise Willisau und Amt Willisau.

Datum der Einschreibung. Jahr	Monat.	Tag	Namen und Geschlecht des Eigenthümmers.	Benennung des Orts, Hofes oder Gebäudes.	Nummero des Hauses.	Benennung und Beschreibung der Gebäude.	Gutächtliche Schatzung der Beamten nach dem wahren Werthe. Fr.	Schatzung des Eigenthümmers. Fr.	Von der Regierung festgesetzte Schatzung. Fr.	Zusammenzug der Gebäude-Schatzung eines jeden Eigenthümmers, so wie der ganzen Gemeinde. Fr.	Bemerkungen.
1811.	März	29.	Josef Müller	Haus sp. Scheune.	A.	Ein Theil und gebraut sp. mit Schindlen gedeckt.	600.	300.	300	300.	Liebigschatzung
			Gebrüder Aeby Wagner	idem	B.	Ein gutes Tanzstaud, Theils mit Schindl, Theils mit Schindlen gedeckt.	2000.	1500.	1500		
			= =	Scheune	=	A. Noch gebraut sp. mit Schindlen gedeckt	800.	600.	600		
			= =	Scheune-Scheune	=	B. Im guten Tanzstand sp. mit Schindlen gedeckt.	250.	200.	190		
										~~1300~~ 2290	
			Josef Bisser.	Ein Theil an Haus sp. Scheune.	B.	Altem Tanzstand sp. mit Schindl gedeckt.	1000	800	750		
			= =	Scheune.	=	A. Altem Tanzstand sp. mit Schindlen gedeckt.	200	150.	150		
										~~950.~~ 900	
			Alleg. andere Bisser.	Ein Theil an obigen Haus sp. Scheune	B.	Altem Tanzstand sp. mit Schindl gedeckt.	600	450	450	450.	
									Suma.	~~4000~~	
						1. Latus				3940	

Staatsarchiv Luzern A 1143/20

58 No. 2.

Brand-Assekuranz-Tabelle der Gemeinde Eberseben im Gerichtskreise Altishofen und Amt Willisau

Datum der Einschreibung. Jahr	Monat.	Tag	Namen und Geschlecht des Eigenthümmers.	Benennung des Orts, Hofes oder Gebäudes.	Nummero des Hauses.		Benennung und Beschreibung der Gebäude.	Gutächtliche Schatzung der Beamten nach dem wahren Werthe. Fr.	Schatzung des Eigenthümmers. Fr.	Von der Regierung festgesetzte Schatzung. Fr.	Zusammenzug der Gebäude-Schatzung eines jeden Eigenthümmers, so wie der ganzen Gemeinde. Fr.	Bemerkungen.
1811.	März.	29	Johann Aspentranger.	Haus v. Scheüer.	4.		Alt v. baufellig v. mit Schaub gedekt.	200.	150.	150	150.	
			Maria Häfliger.	idem	5.		Im mittelmäßigen Bauzustand v. mit Schaub gedekt.	2000	1500	1500		
			= =	Speicher.	=	A.	Neu v. wohl gebaut v. mit Schindlen gedekt.	800	450	450		
			= =	Hause.	6.		Alt v. baufellig v. mit Schaub gedekt.	250	200	190		
											~~2150~~ 2140	
			Martin Hunkeler.	Haus v. Scheüne	7.		Neu gebaut v. mit Schaub gedekt.	1800	1000	1000	1000	
			Maria Müller	idem	8.		Im mittelmäßigen Bauzustand; theils mit Schaub; theils mit Schindlen gedekt.	1000	750	750	750.	
										Suma.	~~4050.~~	
								1tes Follio		"	~~4000.~~	
										Total.	~~8050~~	
							2. Latus				4040	

Staatsarchiv Luzern A 1143/20

No. 3.

Brand-Assekuranz-Tabelle der Gemeinde Ebersehen im Gerichtskreise Altishofen und Amt Willisau.

Datum der Einschreibung. Jahr	Monat.	Tag	Namen und Geschlecht des Eigenthümmers.	Benennung des Orts, Hofes oder Gebäudes.	Nummero des Hauses.	Benennung und Beschreibung der Gebäude.	Gutächtliche Schatzung der Beamten nach dem wahren Werthe. Fr.	Schatzung des Eigenthümmers. Fr.	Von der Regierung festgesezte Schatzung. Fr.	Zusammenzug der Gebäude-Schatzung eines jeden Eigenthümmers, so wie der ganzen Gemeinde. Fr.	Bemerkungen.
1811.	März	29.	Johann Schärly	Haus v. Scheune.	9.	Alt v. baufellig v. mit Schaub gedekt	800	600	600	600	
			Melchior Marty	idem	10	Im mittelmäßigen Bauzustand v. mit Schaub gedekt.	650	500	490	~~500.~~ 490	
			Kloster Rothusen.	Capellen		Im mittelmäßigen Bauzustand v.	1200	900	900	900	Ist von denen Eigenthümmer keine Schatzung eingekommen.
			Melchior Brunner	Haus v. Scheune.	11	idem v. mit Schaub gedekt.	800	600	600	600	
			Johann Hunkeler	idem	12.	Gutem Bauzustand v. mit Schaub gedekt.	1200	800	800	800	
									Suma.	~~2500~~	
							2tes Follio		"	~~8050.~~	
									Total.	~~10550~~	
						3. Gatas				3390	

Staatsarchiv Luzern A 1143/20

No. 4

Brand-Assekuranz-Tabelle der Gemeinde Ebersehen im Gerichtskreise Altishofen und Amt Willisau.

Datum der Einschreibung. Jahr	Monat.	Tag	Namen und Geschlecht des Eigenthümmers.	Benennung des Orts, Hofes oder Gebäudes.	Nummero des Hauses.		Benennung und Beschreibung der Gebäude.	Gutächtliche Schatzung der Beamten nach dem wahren Werthe. Fr.	Schatzung des Eigenthümmers. Fr.	Von der Regierung festgesetzte Schatzung. Fr.	Zusammenzug der Gebäude-Schatzung eines jeden Eigenthümmers, so wie der ganzen Gemeinde. Fr.	Bemerkungen.
1811	März	29.	Paul Steiner	Haus v. Scheüne.	13.		Neu v. wohl gebaut v. mit Schaub gedekt.	4000	3000	3000		
			idem	zweites Haus.	14		Alt v. baufellig v. mit Schaub gedekt	300	200	200		
			idem	Speicher.	13.	a	Gutem Bauzustand v. mit Schindlen gedekt.	500.	400.	380		
			idem	Schwein-Scheüer.	40	B.	idem idem	400	300.	300		
											~~3900~~ 3880	
			Marty Kirchhofer.	Haus v. Scheüer.	15		Alt v. baufellig v. mit Schaub gedekt.	300	250	230	~~250~~ 230	
			Johann Roth.	idem auf dem Wallenberg	16.		idem idem	600	500	450	~~500~~ 450	
										Suma.	~~4650~~	
								3tes Folio		"	~~10550.~~	
										Total	~~15200~~	
							4. Status				4560	

Staatsarchiv Luzern A 1143/20

No. 5.

Brand-Assekuranz-Tabelle der Gemeinde Eberseken im Gerichtskreise Altishofen und Amt Willisau.

Datum der Einschreibung. Jahr	Monat.	Tag	Namen und Geschlecht des Eigenthümmers.	Benennung des Orts, Hofes oder Gebäudes.	Nummero des Hauses.		Benennung und Beschreibung der Gebäude.	Gutächtliche Schatzung der Beamten nach dem wahren Werthe. Fr.	Schatzung des Eigenthümmers. Fr.	Von der Regierung festgesetzte Schatzung. Fr.	Zusammenzug der Gebäude-Schatzung eines jeden Eigenthümmers, so wie der ganzen Gemeinde. Fr.	Bemerkungen.
1811.	März	29.	Gebrüdern Häfliger	Haus u. Scheune.	17.		Im mittelmäßigen Bauzustand u. mit Schaub gedeckt.	1200	800	800		
			= =	Speicher.	17.	A.	idem idem	300	200	200		
			= =	Haus u. Scheune in der Wahrlossen	18.		Neu u. wohl gebauen u. mit Schaub gedeckt.	3200	2400	2400		
			= =	Speicher.	18.	A.	Neu u. wohl gebaut u. mit Schindlen gedeckt.	800.	600.	600		
			= =	Schwein-Scheuer.	18	B.	Im guten Bauzustand u. mit Schindlen gedeckt.	200.	150.	150		
			= =	Haus u. Scheuer das Killihaus genannt.	19.		Im mittelmäßigen Bauzustand u. mit Schaub gedeckt.	600	450.	450		
											4600	
			Johann Steinmann	Haus und Scheune.	20.		Alt u. baufellig, u. mit Schaub gedeckt.	1000	750	750		
				Speicher.	=	A	Gutem Bauzustand u. mit Schindlen gedeckt.	300	200	200		
										950	~~950~~	
								4tes Folio			~~15200~~	
										Total.	~~20750~~	
											4600	

5. Latus

Staatsarchiv Luzern A 1143/20

62 No. 6.

Brand-Assekuranz-Tabelle der Gemeinde Ebersecken im Gerichtskreise Altishofen und Amt Willisau.

Datum der Einschreibung. Jahr	Monat.	Tag	Namen und Geschlecht des Eigenthümmers.	Benennung des Orts, Hofes oder Gebäudes.	Nummero des Hauses.		Benennung und Beschreibung der Gebäude.	Gutächtliche Schatzung der Beamten nach dem wahren Werthe. Fr.	Schatzung des Eigenthümmers. Fr.	Von der Regierung festgesetzte Schatzung. Fr.	Zusammenzug der Gebäude-Schatzung eines jeden Eigenthümmers, so wie der ganzen Gemeinde. Fr.	Bemerkungen.
1811.	März	29.	Johann Steinmann	Unter Haus	21		Alt u. baufällig, u. mit Schindlen gedeckt.	300	200	950 200	1150	
			Jakob Boßart	Haus u. Scheune.	22.		Beynahe neu u. mit Schaub gedeckt.	1200	800	800		
			= =	Zweites Dito	23.		Alt u. baufällig u. mit Schaub gedeckt.	300	200	200		
											1000	
			Johann Häfliger	Haus u. Scheune.	24.		idem idem	500	400	380		
			= =	Ein Antheil Speicher.	25.	A	Altem Bauzustand u. mit Schaub gedeckt.	150	120	120		
											~~520~~ 500	
										Suma.	~~1720~~	
								3tes Folio			~~20750~~	
										Total.	~~22470~~	
							6. Latus				2650	

Staatsarchiv Luzern A 1143/20

No 7.

Brand-Assekuranz-Tabelle der Gemeinde Ebersteken im Gerichtskreise Altishofen und Amt Willisau.

63

Datum der Einschreibung. Jahr	Monat.	Tag	Namen und Geschlecht des Eigenthümmers.	Benennung des Orts, Hofes oder Gebäudes.	Nummero des Hauses.	Benennung und Beschreibung der Gebäude.	Gutächtliche Schatzung der Beamten nach dem wahren Werthe. Fr.	Schatzung des Eigenthümmers. Fr.	Von der Regierung festgesetzte Schatzung. Fr.	Zusammenzug der Gebäude-Schatzung eines jeden Eigenthümmers, so wie der ganzen Gemeinde. Fr.	Bemerkungen.
1811	März	29	Anton Kronenberg.	Haus v. Scheüer	25	Im mittelmäßigen Bauzustand v. mit Schaub gedekt.	1000	750	750		
			= =	Ein Antheil Speicher	= a.	Altem Bauzustand v. mit Schaub gedekt.	150	120	120		
			= =	Untere Haus v. Scheüer	26	Neu aber noch nicht ausgebaut v. mit Schaub gedekt.	1000	750	750		
										1620	
			Xaver Giger	Haus v. Scheüer	27	Zum theil altem Bauzustand v. mit Schaub gedekt.	800	600	600	600	
			Josef Broch.	Haus v. Scheüer.	28.	Im mittelmäßigen Bauzustand v. mit Schaub gedekt	900	700	680	~~700~~ 680	
									Suma.	2920.	
							6tes Folio.			22470.	
									Total	25390	
						7. Latus				2900	

Staatsarchiv Luzern A 1143/20

64 No. 8.

Brand-Assekuranz-Tabelle der Gemeinde Eberseken im Gerichtskreise Altishofen und Amt Willisau.

Datum der Einschreibung. Jahr	Monat.	Tag	Namen und Geschlecht des Eigenthümmers.	Benennung des Orts, Hofes oder Gebäudes.	Nummero des Hauses.		Benennung und Beschreibung der Gebäude.	Gutächtliche Schatzung der Beamten nach dem wahren Werthe. Fr.	Schatzung des Eigenthümmers. Fr.	Von der Regierung festgesezte Schatzung. Fr.	Zusammenzug der Gebäude-Schatzung eines jeden Eigenthümmers, so wie der ganzen Gemeinde. Fr.	Bemerkungen.
1811	März	29	Xaver Zölly	Haus v. Scheune.	29.		Gutem Bauzustand v. mit Schindlen gedekt.	1600	1200	1200		
			= =	Spicher	=	A.	idem idem	400	300	300		
			= =	Zweites Haus v. Scheur.	30.		Alt v. baufellig v. mit Schaub gedekt.	300	250	230	~~1750~~ 1730	
			Josef Müller.	Haus v. Scheune	31.		Neu aber noch nicht ausgebaut v. mit Schaub gedekt.	300	250	230	~~250~~ 230	
			Josef Schärly.	idem	32.		idem idem	400	300	300	300.	
							8. Latus				2260	
							Sumarium der Gemeinde Eberseken		—	—	28340	
							Total-Sume des ganzen Gerichts Altishofen			—	224510	

Staatsarchiv Luzern A 1143/20

Brand-Assekuranz-Tabelle der Gemeinde im Gerichtskreise und Amt

Datum der Einschreibung. Jahr	Monat.	Tag	Namen und Geschlecht des Eigenthümmers.	Benennung des Orts, Hofes oder Gebäudes.	Nummero des Hauses.	Benennung und Beschreibung der Gebäude.	Gutächtliche Schatzung der Beamten nach dem wahren Werthe. Fr.	Schatzung des Eigenthümmers. Fr.	Von der Regierung festgesetzte Schatzung. Fr.	Zusammenzug der Gebäude-Schatzung eines jeden Eigenthümmers, so wie der ganzen Gemeinde. Fr.	Bemerkungen.

Staatsarchiv Luzern A 1143/20

606

Brand-Assekuranz-Tabelle der Gemeinde im Gerichtskreise und Amt

Datum der Einschreibung.			Namen und Geschlecht des Eigenthümmers.	Benennung des Orts, Hofes oder Gebäudes.	Nummero des Hauses.	Benennung und Beschreibung der Gebäude.	Gutächtliche Schatzung der Beamten nach dem wahren Werthe.	Schatzung des Eigenthümmers.	Von der Regierung festgesezte Schatzung.	Zusammenzug der Gebäude-Schatzung eines jeden Eigenthümmers, so wie der ganzen Gemeinde.	Bemerkungen.
Jahr	Monat.	Tag					Fr.	Fr.	Fr.	Fr.	

Staatsarchiv Luzern A 1143/20

Brand-Assekuranz-Tabelle der Gemeinde im Gerichtskreise und Amt

Datum der Einschreibung. Jahr	Monat.	Tag	Namen und Geschlecht des Eigenthümmers.	Benennung des Orts, Hofes oder Gebäudes.	Nummero des Hauses.	Benennung und Beschreibung der Gebäude.	Gutächtliche Schatzung der Beamten nach dem wahren Werthe. Fr.	Schatzung des Eigenthümmers. Fr.	Von der Regierung festgesetzte Schatzung. Fr.	Zusammenzug der Gebäude-Schatzung eines jeden Eigenthümmers, so wie der ganzen Gemeinde. Fr.	Bemerkungen.

Staatsarchiv Luzern A 1143/20

68

Brand-Assekuranz-Tabelle der Gemeinde im Gerichtskreise und Amt

Datum der Einschreibung.			Namen und Geschlecht des Eigenthümmers.	Benennung des Orts, Hofes oder Gebäudes.	Nummero des Hauses.		Benennung und Beschreibung der Gebäude.	Gutächtliche Schatzung der Beamten nach dem wahren Werthe.	Schatzung des Eigenthümmers.	Von der Regierung festgesetzte Schatzung.	Zusammenzug der Gebäude-Schatzung eines jeden Eigenthümmers, so wie der ganzen Gemeinde.	Bemerkungen.
Jahr	Monat.	Tag						Fr.	Fr.	Fr.	Fr.	

Staatsarchiv Luzern A 1143/20

Brand-Assekuranz-Tabelle der Gemeinde im Gerichtskreise und Amt

Datum der Einschreibung.			Namen und Geschlecht des Eigenthümmers.	Benennung des Orts, Hofes oder Gebäudes.	Nummero des Hauses.	Benennung und Beschreibung der Gebäude.	Gutächtliche Schatzung der Beamten nach dem wahren Werthe.	Schatzung des Eigenthümmers.	Von der Regierung festgesetzte Schatzung.	Zusammenzug der Gebäude-Schatzung eines jeden Eigenthümmers, so wie der ganzen Gemeinde.	Bemerkungen.
Jahr	Monat.	Tag					Fr.	Fr.	Fr.	Fr.	

Staatsarchiv Luzern A 1143/20

70

Brand-Assekuranz-Tabelle der Gemeinde im Gerichtskreise und Amt

Datum der Einschreibung.			Namen und Geschlecht des Eigenthümmers.	Benennung des Orts, Hofes oder Gebäudes.	Nummero des Hauses.	Benennung und Beschreibung der Gebäude.	Gutächtliche Schatzung der Beamten nach dem wahren Werthe.	Schatzung des Eigenthümmers.	Von der Regierung festgesezte Schatzung.	Zusammenzug der Gebäude-Schatzung eines jeden Eigenthümmers, so wie der ganzen Gemeinde.	Bemerkungen.
Jahr	Monat.	Tag					Fr.	Fr.	Fr.	Fr.	

Staatsarchiv Luzern A 1143/20

Staatsarchiv Luzern A 1143/20

Staatsarchiv Luzern A 1143/20

Farbkarte #13
B.I.G.
Blue Cyan Green Yellow Red Magenta White 3/Color Black
Staatsarchiv Luzern A 1143/20

Staatsarchiv Luzern A 1143/20

Altishofen den 16 9bre 1817

Daß Waisenamt Allda.

An den Hochlöblichen Finanz-Rath der Stadt & Republik Luzern.

Hochgeachte Hochwohlgebohrne Herrn

Mitkommend folgt an Sie die neuerliche Brandassekuranz Abschatzung der Hiesigen Gebäude. Wir fanden unnöthig diejenigen Gebäude darein zu nehmen, wo weder die Schatzung noch der Eigenthümer desselben verändert worden, weil Sie das gleiche schon auf Ihrem Verzeichnisse einsehen können.

Daher finden Sie auf der beyliegenden Revisions-Tabellen nur die Nomeren & derselben Eigenthümer, wo die Schatzung verändert worden, & zwar wo keine Schatzungsveränderung vorgegangen ist, aber durch Käufe andere Besitzer aufgetretten sind, beym letzteren Fall sind also nur die Nomeren auf diese Tabellen getragen.

Indessen Geharren wir mit aller Achtung zu Verbleiben Ihre Unterthänige Diener

Namens des Waisenamts für dasselbe

dessen Mitglied Jos. Pfister

Staatsarchiv Luzern A 1143/20

Auszug aus dem unterm 15t März 1811 errichteten Brandassekuranz Verzeichniß zu Altishofen, enthaltet die unterm 1t Juli 1817 neuerliche Abschatzung der Gebäude, ihre seitherige Errichtung, Verbesserung, oder Abgang derselben, wie auch durch Umänderungen der wirkliche Besitzer angegeben sich befindet

Tauf- u. Geschlechts Nahme des Eigenthümers	Benennung des Gebäudes wo die Schatzung erhöht oder erniedriget	No: des Gebäudes	Bestandene Schatzung Franken	Abgang desselben Franken	Wie viel erhöht Franken	Jetzt bestehende Schatzung Franken	Bemerkungen.
Richter Marfurt	Haus u. Scheuer	1.	750	—	250	1000	
Joseph Hunkeler, Schw.	idem	2	800	—	400	1200	
Jakob Steiner	idem	3	700	—	100	800	
Geschwistete Sinner	=	4	=	=	=	=	
Jos. Bossert, Müller	=	5	=	=	=	=	Mühle u. Zugehörigen Gebäude sind unverändert.
Johann Egli	Haus u. Scheuer	7	620	—	180	800	
Xaver Arnold	—	8	—	—	—	—	
Geschwistete Lang	Haus u. Scheuer	9	105	—	350	1400	
Johann Marfurt	—	10	—	—	—	—	
Franz Tettig	—	15	—	—	—	—	
Anton Bußmann	Haus u. Scheuer	18	900		300	1200	
Xaver Waldisperg	Neuen Bau	19. b	—	—	—	800	Dieses ist neuerlich nachzutragen
Bläsius Kreyenbühl	—	20	—	—	—	—	

Staatsarchiv Luzern A 1143/20

Fortsetzung

Tauf- u. Geschlechts-Nahme des Eigenthümers	Benennung des Gebäudes wo die Schätzung erhöht oder erniedriget	No. des Gebäudes	Bestandene Schätzung Franken	Wie viel die Schätzung erhöht Franken	Wie viel dieselbe erniedriget Franken	Jetzt festgesetzte Schätzung Franken	Bemerkungen
Mauriz Dowe		21	—	—	—	—	
Maria Kreyenbühl	Haus u. Scheuer	22	400	150	—	550	
Anton Hecht Doktor	—	25	—	—	—	—	
Anton Schmid	Haus u. Scheuer	26	600	250	—	850	
Jakob Kneubühler	idem	28	600	200	—	800	
Joseph Cossert	idem u. Wicher	29	—	—	—	—	
Hr. Job Pfyffer	Unterschütte	31. C.	1500	400	—	1900	voir à la fin l. M. N. [illegible] dem Anton Kofel
idem	Pfarrhaus	33	1500	500		2000	
Franz Guth	Haus	37	—	—	—	—	
idem	Scheuer	37 A.	450	550	—	1000	
Barbara Sigrist	Haus u. Scheuer	38	600	200	—	800	
Hieronimus Rösli	—	40	—	—	—	—	
Michael Gaßmann	—	42	—	—	—	—	
Joseph Gaßmann	—	46	[illegible]	—	—	—	
Michael Peter	Haus u. Scheuer	50	700	250		950	
Michael Wahlistperg	—	53	—	—	—	—	

Staatsarchiv Luzern A 1143/20

Fortsetzung.

Tauf- u. Geschlecht Nahmen des Eigenthümers	Benennung des Gebäudes, wo die Schätzung erhöht oder erniedrigt	No. des Gebäudes	Bestandene Schätzung Franken	Wie viel die Schätzung erhöht Franken	Wie viel dieselbe erniedrigt ist. Franken	Jetzt festgesetzte Schätzung. Franken	
Weisenvogt Brotschi	Haus u. Scheuer	54	380	170		550	
Lenz Brotschi, Jünger		56	680	170		850	
Sefer Lach	—	60	—	—	—	—	
Kaspar Zemp	—	66	300	200	—	500	
Franz Kuonz	—	64	—	—	—	—	
Anton Guth	—	70	—	—	—	—	
Anton Kofel	Haus	29 C	—	—	—	—	Von Herrn Job Hartmann Pfister.
idem ~~Scheuer~~	Scheuer	29 M	—	—	—	—	
idem	Wiesen	29 N	—		—	—	

Bestehend in Altishofen am 15 Xbr 9ber 1817

Der Be. Amann Joseph Bossert.

Die Schätzer { [illegible] / Jos. Pfister

Dem

Hochlöblichen Finanz-Rath

der Stadt & Republik

Luzern

Staatsarchiv Luzern A 1143/20

2450
1350
32710

36510
300

36210

Brand Assecuranz Pfisiers
Schätzung der gemeind nebiden

Ausgefertiget

Staatsarchiv Luzern A 1143/20

Liebigschaubuch

Verzeichnis der Gebäude in der Gemeinde Kriens welche zufolge des Brandschadenbuches Assekuranz des Hohen Löblichen

Hievon Rest gem 23 Art Brandlöschung Vergütungssumme Restirend Gebäude Schatzung Brandsteuer

Hausnummer.	Namen Geschlecht der Besitzer	Lage Brandversicherungs Numero Anzeigt Register Numero	Brandsteuer Gebäude	Alte Schatzung	Neue Schatzung	Summarische Schatzung	Anmerkungen
				fr.	fr.	fr.	
48	Gemeinde	Schulhaus				1800.	
49	Lindegg Gabel	Haus und Scheune				1000.	Mitbenützig mit Schaubach
50	Kaspar Leising	Haus				100	Bleibt mit Schaubach
51	Anton Leising des Kaspar	Haus und Scheune				490	Mitbenützig mit Schaubach
52	Joseph Leisibach	Haus				150	Bleibt mit Schaubach
× 2	Joseph Leuenberger	Scheune	Haus	750.	400	1150	Gutgebrannt mit Schaubach
× 6	Joseph Pfister	Haus	Haus	600.	200.	800.	
× 7	Kaspar Leuenberger Leisibach Leising gut		Haus	350.	150.	500.	
× 13	Joseph Schindelmann		Haus	1200.	800.	2000.	
× 20	Wendel Schuster jetzt Joseph Bürli		Haus	800	300.	1100.	
× 22	Franz Gut jetzt Joseph Kaufmann		Haus	900.	300.	1200	
× 39	Anton Gabel und						
× 34	Gebäudlinen Leisingbach Kaspar	Scheune bis Ende in Assekuranz geblieben		2100	200	2300	Gut mit Schaubach
× 8	Kaspar Meder	Scheune vom Bach hinweg geschätzet		4270.	+ 300.	3970.	Vorgeschätzt als jenen jetzigen Assekuranz die in dem Brandschaden wegen Vergütung nicht begriffen wurden bey dem bestimmten Brandschadenanschlag Augustus Schatzung für Abgebrannte
+ 29	Joseph Schindelmann jetzt Joseph Leuenberger			1350.	..	1350	
+ 39	Joseph Leuenberger jetzt Anton Gabel			1050	100.	1150	
+ 42	Kaspar Leising jetzt Joseph Leuenberger			380.	5	380.	
					2450		

Assekuranz Abgebrannten den 23ten August 1817
Das Gesuch als: Restirend Vergütungs Joseph Leuenberger
Bestand gemeinde Kriens Assekuranz Gebäude

Staatsarchiv Luzern A 1143/20

Es wünschen die hier bemerkten bey der neuen angebrachten Satzung, so wie die nicht bemerkten, der früheren hinfest gesetzten zu verbleiben

Zu Zehen in Eglozwyl d. 10t Wintermonat 1817:
bescheint als ausschuß-weisen Vogt
J. H. M. Hällmann
bescheint gemeinde amman Mr. Huber

2940
20210
23150

[illegible]40

Ausgefertiget

Der beiden Sufizions
Satzung der Gemeinde
Eglozwyl

Staatsarchiv Luzern A 1143/20

Verzeichnus über die in der Gemeinde Eglozwyl, zu Folge auf Forderung des Hoch Löblichen Finanz Rath von 26ten 8bris x früheren, ~~auf~~ Kreis Schreiben von 23ten May letsthin, vorgenommenen Gebäude, Assisians Satzung

No. des Hauses	Geschlechtnamen des Besitzers	Seit einführung dem Brandassecuranz Register neu gebaute Gebäude	Der Besserte Gebäude	Alte Satzung Fr:	Neuere Satzig Fr:	Summarische Satzung Fr:	Bemerkungen
1:	Ludwig Hadell		Haus	900	1000	1900	
3.	Gebrüder Burckhart Jetzt Gebr: Kallman		Haus	380	820	1200	
5:	Johan Glogners Frau Jetzt Anton Ärny Josef						
11:	Johan Eglÿ						
11:	Nicolaus Eglÿ – zu Namen besitzt						
14:	Anton Hadel Jetzt Gebr: Johan & Anton Bog		Haus	1130	470	1600	
20.	Gebr: Eglÿ wirth Jetzt Anton Eglÿ						
24	Ulrich Ärny Jetzt Catharina Ärny						
29	Joseph Eglÿ		Haus	530	400	930	
	Tito	Stichen & Schwein Heuer			250	250	
					2940		
33:	Maria Tigel Jetzt Franz Eglÿ						
33:	Maria Kaufman Jetzt Mariana Von Mill						
35	Gebr: Bog Jetzt Nicolaus Ärny						
36:	Johan Lütolf Jetzt Johan Fälber						
39:	Gebr: Kallman Jetzt Anton Burckhart						

Ausgefertiget

Staatsarchiv Luzern A 1143/20

Rubrikenverzeichnis

Der Feuerschätzung über die in der gemeinde Blatten zufolge Auflagerung des Hohen Caplichen Finanz Raths vom 26ten Merz 1817 und fernere auf Tragen der gemachten gebäude Assistenz Schätzung

Haus Nummer	Namen & Geschäft der Besitzer	Mit Die Feuerschätzung der brandversicherung Register neüe gebäude gebäude	Der Beschreibung gebäude	alte Schätzung Fr.	neüe Schätzung Fr.	Finanzwirthe Schätzung Fr.	Anmerkung
1	" Peter Hannibal Imhof Josephs Wittwe						
2 " 3	Maria Magd und Rosalia Hannibal Imhof Peters Töchter Josephs Sebastian Lindegger allhier	"		" 400			
4	Maria geborne ½ Haus Imhof Hannibal Schallers	"	Haus	" 150	" 100	" 250	
5 " 6	" Augustin und Joseph Schaller Imhof ½ Haus	"		"	"	"	ist Ihro Behausung
7	" Imhof Caleb Schaller	" neüe gebäude		"	" 500	" 500	" wohl nöthig mit Schaub Dach
8	" Jacob Kaufmann	"	Haus	" 340	" 60	" 400	"
15	" Joseph Isabell	" die alte Scheune Scheüe neüe mit anbau Stadel		" 110	" 390	500	" Noch gebauth mit Schaub Dach
17	" Hans Lienhard Imhof	"	Haus	" 150	" 50	" 200	"
21 " 22	" Joseph und Johann Kaufmann Jacobs Söhne Joseph Imhof Hannibls Tochter allhier	"	Haus	" 460	" 40	" 500	"
26	" gemeine gähnen Hirt an Imhof Hannibl Haus Joseph Kaufmann						
28	" Maria Kaufmann Hirtin Imhof Hannibl Haus Joseph Isabell Josephs Tochter						
43	" Maria Perrig Hirtin Imhof Hannibl Haus am Joseph Kaufmann						
46	" Magdalena Imhof Hannibls Tochter Imhof Hannibl Haus Jacob Imhof Hannibls	"		" 250	" 70	" 300	"

Staatsarchiv Luzern A 1143/20

Haus-Nummer	Namen & geschlächt des Eigenthümers	neu auf gefürchte gebäude	Der besserte gebäude	Alte Schatzung Fr	neue Schatzung Fr	Summarische Schatzung Fr	Bemerkung
45	Johan Bucher Ein Hauß Jetz Joseph Friess						
50	gebrüedern Hunkler Ein Hauß Jetz Heinrich Hunkler		Hauß	190	210	400	
52	Moritz Dowe Ein Hauß Jetz Beath Kaufman		Hauß	230	20	250	
53	Joseph Digell Ein Hauß Jetz Catharina Schaller						
55	gebrüedern Jost und Johan Kaufman Hauß und Scheüer Wohl gebauth mit Schaubdach				1200	1200	
	Schicher				100	100	ist biß Jahr ausert acht gebliben
						1300	

So verfast in Mauryl 7ten 9ber 1817
bescheint alß auß Schuß Weisen
Nagt Joseph Hunkler

bescheint gemeinde Amman M. Huber

Es Münsten die hier bemerkten, bey der angebrachten Schatzung, so wie die nicht bemerkten bey der früächer hin fest gesetzen zu verbleiben

Staatsarchiv Luzern A 1143/20

1/ Revisions Brand-Assekuranz-Tabelle der Gemeinde Ebersecken im Gerichtkreis Altishofen Amt Willisau

Datum der Einschreibung Jahr	Monat	Tag	Name und Geschlecht des Eigenthümers	Benennung des Orts oder Gebäudes	Nummer des Hauses		Benennung und Beschreibung der Gebäuden	Alte Schätzung Fr:	Neuer Zuschlag Fr:	Totall Franck	Zusammen gezogener Summe jedem Eigenthümer Franck	Bemerkungen
1817	9bris	12	Joseph Müller	Haus u. Scheüer	1	A	Mittelmäßig mit Schaubdach	300	—	300	300	
			Gebrüdern Affentrang	dito	2	A	Gut mit Schaub und Schindl	1500	—	1500		
				Speicher	2	B	Gut mit Schindlerdach	600	—	600		
				Althus	2	C	Alt und Baufählig	150	—	150	2250	
			Gebrüdern Fischer	Anth. Haus Sch.	3	A	Alt mit Schaubdach	750	—	750		
				Anth. Speicher	3	B:	Alt mit Schindlendach	150	—	150	900	
			Vander Fischer	Anth. Haus u. Sch.	3	A	Alt mit Schaubdach	450	—	450		
				Anth: Speicher	3	B.	Alt mit Schindlen	150	—	150	600	
			Maria Häffliger	Haus u. Scheüer	4	A	Groß u. zum Theil Gut	1500	500	2000		
				Speicher	4	B:	Gut mit Schindlendach	450	—	450		
				Haus	4	C	Alt mit Schaubdach	190	—	190	2640	
			Martin Hunkeler	Haus Scheüer	5	A.	Neü Gut theils mit Schindl Tag	1000	—	1000	1000	
			Joseph Richli	dito	6	A.	Gut gebaut	750	250	1000	1000	
			Johann Schärli	dito	7	A	Groß u. Bauloß	600	—	600	600	
			Melchior Brunner	dito	8	A	Mittelmäßig	600	—	600	600	
			Xaver Schärlin	dito	9	A	Mittelmäßig theils Schindl dach	800	—	800	800	
			Allowis Reyman	dito	10	A	Groß neü u. Gut gebaut	3000	300	3300		
				Althus	10	B	Baufählig	200	—	200		
				Speicher	10	C.	Gut	380	—	380		
				Schweinsch	10	D	Neü und Gut gebaut	300	—	300	4180	
							1tes Datum	13820	1050		14870	

Staatsarchiv Luzern A 1143/20

Datum der Einschreibung			Name und Geschlecht des Eigenthümers	Benennung des Lehen- oder Gebäudes	Nummer des Hauses		Beschreibung des Gebäudes	Alter Schatzung	Brandsteuer	Total	Zusammen gezogene Summen Eigen- thümer	
Jahr	Monat	Tag						Fr.	Fr.	Fr.	Franken	
			Jost Roth	Haus & Hf:	11	A	Holz & Ziegeldach	230	—	230	230	
			Johann Roth	Ditto	12	A	Ditto Gross	450	350	800	800	
			Ignaz Häfliger	Ditto	13	a	Mittelmässig	800	200	1000		
				Scheune	13	b	Ditto	200	—	200		
				Schweinhof	13	C:	Ditto Neugebaut		200	200	1400	
			Gebrüder Häfliger Erb	Haus Hf:	14	a	Gross & Neugebaut	2400	—	2400		
				Scheune	14	b	Ditto	600	—	600		
				Schweinhof	14	C:	Dito	150	50	200		
				Haus Hf:	14	D.	Mittelmässig	450	—	450	3650	
			Johann Bürgmann	Ditto	15	a	Alt Einfässig	750	—	750		
				Scheune	15	b	Mittelmässig	200	—	200		
				Altfuss	15	C	Alt Einfässig	200	—	200	1150	
			Jakob Eggnat	Haus Hf.	16	a	Holz mit Schindeldach	800	—	800	800	
			Joseph Emmenegger	Dito	17	a	Alt Einfässig klein	200	—	200	200	
			Joseph Martin	Ditto	18	a	Mittelmässig	490	—	490	490	
			Anton Emmenegger	Dito	19	a	Dito	750	250	1000		
				Scheune	19	b	Alt	200	—	200		
				obrhaus Hf	19	C	Einfässig	380	—	380		
				Unterhaus & Scheune	19	D	Neugebaut	750	250	1000	2580	
			Ignaz Heini	Haus Hfm	20	a	ganz Hfnil Alt	600	—	600	600	
							2 tens Total	10,600	1300	"	11900	

Staatsarchiv Luzern A 1143/20

Datum der Einschreibung: Jahr	Monat	Tag	Name und Geschlecht des Eigenthümers	Benennung des Orts oder Gebäudes	Nummer des Hauses		Beschreibung der Gebäude	Alte Schätzung Fr	Zuschlag Fr	Totall Fr	Zusammengezogene Summa jedem Eigenthümer Fr:	Bemerkungen
			Joseph Brach	Haus Scheune	21	a	Mittelmäßig	680	—	680	680	
			Gebrüdern Kölli	dito	22	a	Gut mit Schindeldach	1200	300	1500		
				Speicher	22	b	dito	300	—	300		
				Althus	22	c	Baufällig	230	—	230	2030	
			Joseph Müller	Haus u. Scheune	23	a	Neu aber nicht ausgebaut	230	—	230	230	
			Johann Schärlin	dito	24	a	dito	300	—	300	300	
			Alloysis Kunbühler	dito	25	a	Gut gebauet Groß	400	600	1000		
				Schwein Scheune	25	b	Mittelmäßig neu	—	100	100	1100	
			Martin Hunkeler	Haus Mülle	26	a	Groß u. Wohlgebauet	450	950	1400		
				Scheune	26	b	Mittelmäßig	300	200	500	1900	
			Gebrüdern Steyman 2/3	Anth. Haus u. Sch.	27	a	Groß u. Wohlgebaut	1000	—	1000		
			2/3	Anth. Speicher	27	b	dito	126	84	200		
			2/3 Anth	Schwein Scheune	27	c	dito Neu	—	100	100		
				Alt Haus	27	d	zum theil Gut	80	70	150	1450	
			Xaver Steyman 1/3 Antheil	Haus u. Scheune	27	a	Groß u. Wohl gebaut	500	—	500		
				1/3 Anth Speicher	27	b	dito	64	46	110		
				1/3 Anth Schwein Scheune	27	c	dito Neu	—	50	50	660	
			Anton Steiman	Haus u. Scheune	28	a	Groß u. Mittelmäßig	750	250	1000		
				Speicher	28	b	Alt u. Bauloß	80	—	80		
				Schweinscheune	28	c	Gut Neu	—	100	100	1180	
								6680	2850	"	9530	
							3te Salus	"	"			

Staatsarchiv Luzern A 1143/20

Datum der Beschreibung Jahr	Monat	Tag	Name und Geschlecht des Eigenthümers	Benennung des Orts des Gebäudes	Nummer des Hauses		Beschreibung des Gebäudes	Alte Schatzung Fr.	Gebäude Brand	Stall Brand	Gesammte gegenwärtige Brand Eigenschaft Brand	Anmerkungen
			Johann Häbenli	1/2 Aufs Haus Bez:	29	a	Gross & Mahlgebäut	600	400	1000		
				1/2 Aufs Obigen	29	b	Mittelmässig & klein	80	—	80		
				Scheuren Bez.	29	c	Taubes	80	—	80	1160	
			Jakob Häbenli	1/2 Aufs Haus & Bez	29	a	Mittelmässig	450	350	800		
				1/2 Aufs Obigen	29	b	Mittelmässig	80	—	80		
				Scheuren Bez.	29	c	Dito	80	—	80		
				Nebenhaus	30	d	Taubes	80	—	80	1040	
			Gebrüdern Landbert	Haus & Scheun	31	a	Dito Gross	230	70	300	300	
			Johann Landbert	Dito	32	a	Gross & Mittelmässig gebaut	400	400	800		
				Scheuren	32	b	Taubes	80	—	80	880	
			Johann Näf	Haus & Scheun	33	a	klein aber Mahl gebaut	120	130	250	250	
			Jakob Schmidlin	Dito	34	a	Neu & wohl gebaut	300	500	800	800	
			Jakob Häbenli	Dito	35	a	Mahl gebaut	600	300	900		
				Scheuren	35	b	samt Theil Taubes	150	—	150	1050	
			Allgemeine Güter	Haus & Bez.	36	a	Mittelmässig & Gross	450	150	600		
				Scheuren	36	b	Dito Taubes	80	20	100	700	
			Jakob Brunk	Haus & ~~Stein~~	37	a	Gut gebaut mit Hinterhaus	300	300	600		
				Scheuren	37	b	Gut mit Behausen	300	200	500		
				Scheuren	37	c	Mittelmässig & klein	80	—	80		
				Nebenhaus	37	d	Neu Gebäumt	—	400	400		
				Scheuren	37	e	Dito	—	80	80	1660	
							Atus Salus	4540	3300		7840	

Staatsarchiv Luzern A 1143/20

Datum der Einschreibung			Name und Geschlecht des Eigenthümers	Benennung des Orts oder Gebäudes	Nummer des Hauses		Beschreibung der Gebäude	Alte Schatzung	Zuschlag	Detail	Zusammen gezogene Summa jeder Eigenthümer	Bemerkungen
Jahr	Monat	Tag						Franken	Franken	Franken	Franken	
			Joseph Wermenlinger	Haus p. Sch	38	a	Mittelmäßig	750	—	750	750	
			Jost Coragony	Haus p. Sch	39	a	Mittelmäßig	900	—	900	900	
			Johann Müller	Haus	49	a	Fast neü / klein	360	—	360		
				Scheüne	40	b	dito	120	—	120	480	
			Gebrüdern Haffliger	Haus p. Sch.	41	a	Groß p. Gut gebaut	600	300	900		
				Speicher	41	b	Alt baufällig	100	—	100	1000	
			Joseph Baden	Haus p. Sch	42	a	Fast neü / klein	200	100	300	300	
			Joseph Huber	dito	43	a	Mittelmäßig	440	160	600		
				Schwein. Sch.	43	b	dito	—	100	100	700	
			Jost Häberli	Haus p. Sch	44	a	Neü nicht ganz ausgebaut		600	600	600	
			Schulhaus		45	a	Neü p. Gut gebaut	—	1500	1500	1500	
			Rothhauser Capelle		46	a	zum theil gut mit zwey Glock.	—	1000	1000	1000	
			Ullrichs Capelle		47	a	dito		900	900	900	
								3470	4660		8130	
							5tes Datum	"	"	"		
							Summa der ganzen Gemeinde	39110	13160		52270	

Staatsarchiv Luzern A 1143/20

Hochgeachteste Hochwohlgebohrne Herrn des Hochlöpplichen Finanz-Rath der Stadt und Rebupplik Luzern!

Beygebogen übersenden wir Hochdenselben die Feuer-Assekuranz Revisions Tabelle, und haben selbe wie möglich Pflichtmäßig laut Gesetz vom 6ten Weinmonat 1810 verfertigt,
Wir haben die Nummern in der Reihen nach geschriben, weilen etwelche Häuser unser Gemeinde die gleiche Nummer besitzen; weilen unser Gemeinde Bezirk vor der letzten Austheilung denen Bezirks-Gerichten in fier Gerichtkreisen eingeschlossen war, und jeder seyne Eigene Nummern führente.
Auch wahre der Wunsch von etwelchen Eigenthümern daß ihre Gebäude möchten in ein höhern Anschlag gebracht werden, theils weil einige bey der Schatzung 1811 zu einem tiefen Anschlag besitzten theils weilen die Meisten durch Reparationen sind verbessert worden, wir haben diesen Zuschlag in die zweyte Collons Zuschlag geschriben.
Es befinden sich in jener Tabelle Gebäude die nach niemals in daß Feuer-Assekuranz Register eingetragen, diese besitzen keine Ziffer in der Collons Alte Schatzung sonder in der Collons Zuschlag

In Hoffnung daß diese Tabelle von Hochdenselben möchte richtig angesehen werden, Versichern wir Sie Hochgeachteste Hochwohlgebohrne Herrn unsere tiefeste Hochachtung

Ebersecken d. 12ten Wintermat: 1817

Namens des Waysenamts
der Waysenvogt Johann Steyman
p. Gehilfen Franz Häfliger

Staatsarchiv Luzern A 1143/20