Brand-Assecuranz-Register

der

Gemeinde Eschenbach.

3/4

Luzern
143

Staatsarchiv Luzern A 1143/184

STAATSARCHIV LUZERN
A 1143/184

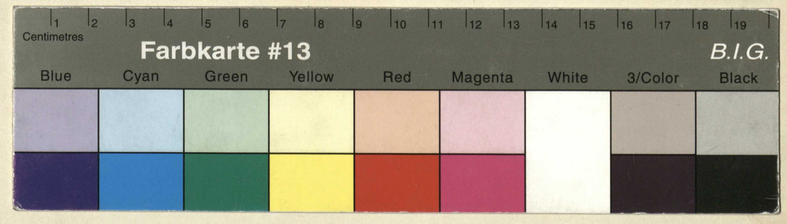

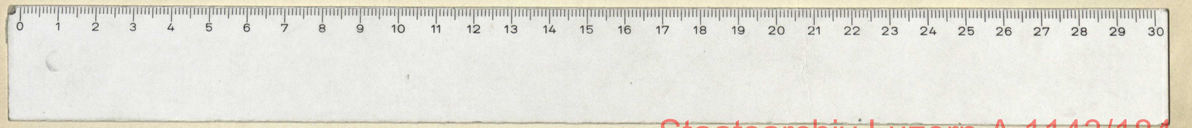

Staatsarchiv Luzern A 1143/184

Brandassekuranz-Register der Gemeinde Eschenbach.

Nro.	Lit.	Eigenthümer.	Benennung des Hofes oder Gutes.	Benennung der Gebäude.	Bauart. Stein.	Bauart. Riegel.	Bauart. Holz.	Dachung. Ziegel.	Dachung. Schindeln.	Dachung. Stroh.	Versicherungssummen. I. Klasse. Franken.	Versicherungssummen. II. Klasse. Franken.	Versicherungssummen. III. Klasse. Franken.	Veränderung der Versicherungssummen für die Erste Klasse. 1875	1888	1894	1895	1899	18	Zweite Klasse. 18	18	18	18	18	18	Dritte Klasse. 18	18	18	18
1.		Frauenkloster	Amanneschaft	Haus	1			1			~~25000~~				30,000														
	a	"	"	Scheune			1		1			~~1900~~	1885 abgetrg																
	b.	"	"	Speicher			1	1			4000																		
	c	"	"	Waschhaus	1			1			4000																		
	d	"	Schweinsscheune	~~[illegible]~~			1	1			1000																		
	e	"	"	Fortschütte mit Holzhaus	1/3	1/3	1/3	1			~~5500~~				8000														
	f	"	"	Holzhaus			1	1			1500																		
	g			Scheune, neu & Anbau	1		1	1						~~22000~~				27000											
	h			Pächterhaus	1		1	1								~~17000~~	20,000												
2.		Convent & Abtei		Kapitelhaus	1/2	1/2		1			~~80000~~				100,000														
	a	" "		Dörrhaus		1		1			~~1200~~				2000														
	b.	" "		Waschhaus & Holzschopf		1/2	1/2	1			~~3000~~				6000														
	c	" "		Schweinstall			1	1			~~2000~~				2000														
	d.	" "		Kapelle & Sommerhaus		1		1			~~1600~~				3500														
	e	" "		Klosterkirche	1			1			~~14500~~				30,000														
	f	" "		~~Pfarrkirche~~ was das Kloster pflichtig ist	1			1			~~35700~~				40,000														
											179000	1900																	

Staatsarchiv Luzern A 1143/184

Brandassekuranz-Register der Gemeinde Escherebach

Nro.	Lit.	Eigenthümer.	Benennung des Hofes oder Gutes.	Benennung der Gebäude.	Bauart. Stein.	Bauart. Riegel.	Bauart. Holz.	Dachung. Ziegel.	Dachung. Schindeln.	Dachung. Stroh.	Versicherungssummen. I. Klasse. Franken.	Versicherungssummen. II. Klasse. Franken.	Versicherungssummen. III. Klasse. Franken.	Veränderung der Versicherungssummen für die Erste Klasse. 1878	1879	1880	1881	1882	1886	Zweite Klasse. 1888	1899	1902	18	18	18	Dritte Klasse. 18	18	18	18
3		Pfarrhof		Haus	½	½		1			~~12000~~									18,000									
	a	"		Scheune	1		1	1 ~~X~~	~~X~~			~~2600~~					15000												
	b	"		Holzhaus				1			~~800~~									1000									
4.		Sigristenpfründe		Haus			1	1			~~4000~~									8000									
	a	"		Scheune				1			~~3000~~									5500									
	b.	"		Holzhaus u. Schmitt.			1	1			~~900~~									1200									
5.		Meyer Martin	Oberhof	Haus			1	1			~~2800~~			10,000															
	a	" "	"	Scheune	1		1	1			~~9000~~	1886 abgebrannt								12,000									
	~~b.~~	" "	| vide No 5 bunten |	~~Schweinschaum~~																									
				~~Schaufuhr~~	~~½~~		~~½~~	1			~~10000~~																		
	c.	~~Halter Joseph~~ Bühler Bern-Haus		~~Kirchen, Schmiede~~	1		1	1																					
				~~mit Schaufuhr~~	1		1	1			~~2500~~							~~3000~~	~~3000~~			5500							
	d.	Meyer Mart.	"	Schweinschaum	½		½	1			2000																		
6	b	~~Halter Franz~~ Huser-Halter & Co.		Haus ~~u. Feuerei~~ mit Anbau	1		1	1						~~11000~~	~~12500~~	~~13000~~	~~14000~~	~~14500~~			20000								
											47000	2600																	

Staatsarchiv Luzern A 1143/184

Brandassekuranz-Register der Gemeinde Eschenbach.

Nro.	Lit.	Eigenthümer.	Benennung des Hofes oder Gutes.	Benennung der Gebäude.	Bauart. Stein.	Bauart. Riegel.	Bauart. Holz.	Dachung. Ziegel.	Dachung. Schindeln.	Dachung. Stroh.	Versicherungssummen. I. Klasse. Franken.	II. Klasse. Franken.	III. Klasse. Franken.
		Widmer Jos. Gebrüder.											
		~~Hongartner Rich. & Adrian.~~											
6		~~Bachmann Stefan~~	Bauernhof	Wohnhaus mit Scheune			1	1			~~6000~~		
	a	. .	.	Scheune			1	1			~~6000~~		
	b	. .	.	Speicher mit Waschhütte		½	½	1			~~4000~~		
	c			Backofenhütte			1	1					

Brandassekuranz-Register der Gemeinde Eschenbach

Nro.	Lit.	Eigenthümer.	Benennung des Hofes oder Gutes.	Benennung der Gebäude.	Bauart. Stein.	Bauart. Riegel.	Bauart. Holz.	Dachung. Ziegel.	Dachung. Schindeln.	Dachung. Stroh.	Versicherungssummen. I. Klasse. Franken.	Versicherungssummen. II. Klasse. Franken.	Versicherungssummen. III. Klasse. Franken.
9		~~Müllergebr.~~ ~~Wydel Anton~~ Wasserversorgung Eschenbach ~~Jakob~~		Kirchhof Pfrundhaus									
		~~Villa Kaspar u. Mitbes.~~		Pfrundscheune			1	1			~~3000~~		
	a	Erni Caspar z. Löwen.	Mühle Nr. 11. 6.	Wohnhaus			1	1			~~3000~~		
	b			~~Mühlematte~~				1			~~3000~~		
	c			Schweinestallung	1	1	1	1					
10		Dali Gebr.		Wohnhaus			1	1			~~6000~~		
11		Erni Caspar Wirth ~~Bächler Caspar Sohn~~		Hauptgebäude Tanzsaal Küche	1	1	1				~~10000~~		
	a			Remise & Waschhaus	½	½					~~4000~~		
	b.	~~Bächler Josef Sohn~~		Wohnhaus			1				~~3000~~ 1875 abgetragen		
											36000		

Veränderung der Versicherungssummen für die

Erste Klasse. 1875	1877	1882	1888	1894	1897	I. ~~Zweite~~ Klasse. 1899	1902	18	18	18	18	Dritte Klasse. 18	18	18	18
~~6000~~	~~11000~~	~~10000~~				~~17000~~	30,000								
1000															
		~~3000~~	1898 abgetragen												
			~~2000~~	1898 abgetragen											
~~3000~~	~~10000~~			14,000											
							21000								
						8000									

Staatsarchiv Luzern A 1143/184

Brandassekuranz-Register der Gemeinde Eschenbach.

Nro.	Lit.	Eigenthümer.	Benennung des Hofes oder Gutes.	Benennung der Gebäude.	Bauart. Stein.	Bauart. Ziegel.	Bauart. Holz.	Dachung. Ziegel.	Dachung. Schindeln.	Dachung. Stroh.	Versicherungssummen. I. Klasse. Franken.	Versicherungssummen. II. Klasse. Franken.	Versicherungssummen. III. Klasse. Franken.
12		Dali Gebrüder	Schmidt.	Haus, Schopf	1/2		1/2	1			~~4500~~		
	a	" "	"	Scheune			1	1/2	1/2			~~1500~~	
	b.			Wohnhaus			1		1				
13		~~Meister Bernard~~ Künzli ~~Moriz~~ Familie		Haus, Oehonomiegebäude	1/2	1/2	1	1/2	1/2			~~5000~~	
14		Brunner Nikolaus		Haus, Waschhaus	1/2	1/2	1				~~15000~~		
	a	sel. Erben.		Haus, Schopf, Waschhaus, Scheune, Stall									
				Scheune				1			~~6000~~		
15.		Suter Franz v. Josef ~~Schwarzen Wtb.~~ ~~sel. Erben~~ ~~Wilhelm Jakob Baumann~~ ~~Jakob Albert Bachmann~~		Haus, Schopf, Waschhaus	1/2	1/2	1				~~5000~~		
											31300	7100	

Veränderung der Versicherungssummen für die															
Erste Klasse.															
1875	1876	1878	1879	1880	1883	1892	1899	1900	18	18	18	18	18	18	18
~~8000~~		~~9000~~						12000							
			~~2000~~		10000										
							1000								
~~12000~~	~~15000~~			17000											
	~~18000~~		22000												
~~2000~~	15000														
							9000								

Staatsarchiv Luzern A 1143/184

Brandassekuranz-Register der Gemeinde Eschenbach.

Nro.	Lit.	Eigenthümer.	Benennung des Hofes oder Gutes.	Benennung der Gebäude.	Bauart. Stein.	Bauart. Riegel.	Bauart. Holz.	Dachung. Ziegel.	Dachung. Schindeln.	Dachung. Stroh.	Versicherungssummen. I. Klasse. Franken.	Versicherungssummen. II. Klasse. Franken.	Versicherungssummen. III. Klasse. Franken.
		Widmer-Elsinger Friedrich ~~Sigmund Johann~~											
16		~~Lüthi Josef~~		Assek. Haus			1		1			~~4400~~	
		~~Gisler Josef Erben Hofmann~~											
17		~~Obiger~~		Haus Scheune			1		1			~~4500~~	

Brandassekuranz-Register der Gemeinde Escholzmatt.

Nro.	Lit.	Eigenthümer.	Benennung des Hofes oder Gutes.	Benennung der Gebäude.	Bauart. Stein.	Bauart. Riegel.	Bauart. Holz.	Dachung. Ziegel.	Dachung. Schindeln.	Dachung. Stroh.	Versicherungssummen. I. Klasse. Franken.	II. Klasse. Franken.	III. Klasse. Franken.
		~~Koppel, Joh. Bapt.~~											
21		~~Lemmender Franz~~	Dorf	Haus & Scheune		1	1				~~4000~~		
	a	Huber Alois		Scheune	1		1	1			~~600~~		
	b	"	im innern Ringstatt No. 112	Brunnen	1		1	1					
	c	"		Back-Haus	1		1	1					
22		~~Bertschart Jos.~~ Hüttler ~~Bernard~~ Bühlmann Alt Posthalter		Haus			1	1			~~5000~~		
23		~~Vetterli Heinrich Bauwerkmeister pr. Leben~~ ~~Maria Vogt~~ ~~als Erben~~ ~~Anderlebe Josef~~ Brunner Alois	~~Lindach Thomas~~ ~~Huber Jos. Gebrüder~~ ~~Gschwend Jos.~~ ~~Gschwend Jos.~~ Kreibel Joh. Bat	~~Haus Scheune~~ Haus & Scheune	1	x	x1 x x				~~2000~~ ~~1000~~		
24		~~Schwerhold J.~~		Haus zu Neubau		1	1 x				~~5000~~		
	a	Weibel Josef		Scheune		1	1 x				~~2000~~		
											10900	8500	

Veränderung der Versicherungssummen für die

Erste Klasse. 18~~74~~	18 75	18 76	18 ~~79~~	18 90	18 91	Zweite Klasse. 18 75	18 76	18 78	18 ~~80~~	18 82	18 ~~89~~	II. ~~Dritte~~ Klasse. 18 91	18 96	18	18
1~~8~~92	18	18	18	18	18						3500				
							~~5000~~	~~6000~~		~~6500~~	~~7000~~				
					8000	~~2000~~									
									~~5000~~			~~4000~~	~~7500~~		

Staatsarchiv Luzern A 1143/184

Brandassekuranz-Register der Gemeinde Eschenbach

Nro.	Lit.	Eigenthümer.	Benennung des Hofes oder Gutes.	Benennung der Gebäude.	Bauart. Stein.	Bauart. Riegel.	Bauart. Holz.	Dachung. Ziegel.	Dachung. Schindeln.	Dachung. Stroh.	Versicherungssummen. I. Klasse. Franken.	Versicherungssummen. II. Klasse. Franken.	Versicherungssummen. III. Klasse. Franken.	Veränderung der Versicherungssummen für die Erste Klasse. 1874 / 1892	1875 / 1894	1876 / 1895	1889 / 1896	1890 / 1898	1891 / 1899	Zweite Klasse. 1875	1876	1878	1880	1882	1889	II. ~~Dritte~~ Klasse. 1891	1896	18	18
21		~~Hopp, Joh. Bapt.~~ ~~Schwander Xaver~~	Dorf	Haus u. Hofhaus			1	1			~~4300~~																		
	a	Huber Alois		Schuhm	1		1	1			~~600~~				18,000														
	b.	"	im neuen Register No. 112 b	Brennerei	1		1	1																	3500				
	c	"		Waschhaus	1		1	1								1500													
22		~~Beutschert Josef~~ ~~Müller Bernard, Vater~~ ~~Andreas~~ Bühlmann Ant. Posthalter		Haus			1	1			~~6000~~																		
23.		~~Wo. Vetterli Heinrich Maurermeister fel. Erben~~ ~~Maria Dali Jost~~ ~~selg. Erben~~	~~Lisilach Thomas~~ ~~Anderlub Josef~~ ~~Hutter Gebrüder~~	~~Hutter Jos. G. Agent~~ Haus u. Hofhaus			1	×1	××		~~2400~~			~~12000~~				15000							~~600~~				
	a	~~Anderlub Josef~~ ~~Brunner Alois~~	Strebel Joh. bot	Haus & Schuhm		1	×	~~×1~~	~~×~~		~~1100~~																		
24 b 25		~~Ehrenbold J.~~		Haus u. Anbau			1	1	×		~~3000~~								6500							~~4000~~	~~4500~~		
	a	Weibel Josef, Schneid.		Schuhm			1	1	×		~~2000~~						~~4500~~	5000											
											10900	8500																	

Staatsarchiv Luzern A 1143/184

Brandassekuranz-Register der Gemeinde Eschenbach.

Nro.	Lit.	Eigenthümer.	Benennung des Hofes oder Gutes.	Benennung der Gebäude.	Bauart. Stein.	Bauart. Riegel.	Bauart. Holz.	Dachung. Ziegel.	Dachung. Schindeln.	Dachung. Stroh.	Versicherungssummen. I. Klasse. Franken.	Versicherungssummen. II. Klasse. Franken.	Versicherungssummen. III. Klasse. Franken.
		~~Koppel, Jak. Dach.~~											
21		~~Lipparden Franz~~	Dorf	Haus & Scheune			1						
	a	Huber Alois		Scheune	1		1						
	b.	"	im mittl. Ringstatt Nr. 112	Trotte	1		1						
	c	"		Back Haus		1							
22		Bertschart Xaver		Haus			1						
		~~Hüttler Bernard, Maler~~											
		Bühlmann Ant. Posthalter.											
		~~Ab Kur. 2 Klassen~~											
		~~Vetterli Heinrich Hauptmann ab Eben~~											
		~~Ekarja Xaver~~	~~Erhard Thomas~~	~~Hüttler Jos. Pfarrer~~									
23		~~Bertschart Xaver~~	~~Anderlebe Josef~~	Haus & Scheune			1						
		~~ab Eben~~	~~Ab Kur. 2 Klassen~~										
	a	~~Anderlebe Josef~~	~~Hüttler Heinrich~~	Haus & Scheune		1	X						
		~~Brunner Alois~~	Strebel Joh. Bot										
24		~~Schwerzbold J.~~		Haus & Trotte			1						
25	a	Weibel Josef, Schmied.		Scheune			1						

Veränderung der Versicherungssummen für die	Erste Klasse. 1874	1875	1876	1879	1890	1891	Zweite Klasse. 1875	1876	1878	1880	1882	1889	II. ~~Dritte~~ Klasse. 1891	1896	18	18
	11000															
	~~3000~~															
			~~3500~~									3500				
				~~10000~~	12000											
	~~3500~~	~~4000~~						5000	~~6000~~		6500	~~7000~~				
			~~8000~~		~~6000~~	2565										
										~~5000~~			~~4000~~	~~7500~~		
					~~2000~~											

Staatsarchiv Luzern A 1143/184

Brandassekuranz-Register der Gemeinde Eschenbach.

Nro.	Lit.	Eigenthümer.	Benennung des Hofes oder Gutes.	Benennung der Gebäude.	Bauart. Stein.	Bauart. Riegel.	Bauart. Holz.	Dachung. Ziegel.	Dachung. Schindeln.	Dachung. Stroh.	Versicherungssummen. I. Klasse. Franken.	Versicherungssummen. II. Klasse. Franken.	Versicherungssummen. III. Klasse. Franken.
26		~~Walther Hubacher~~ ~~Friedrich Baerlocher~~ ~~Gemeinderath Eschenbach~~ ~~Fabrik Kappel~~ Heinrich ~~Hunz~~ Robert.		Fabrik Scheuerhalle		1		1				~~1000~~	
27		~~Huber Josef~~		Fabrik Scheuerhalle		1		1				~~2000~~	
	a	Birchmeier Jos. Fabrik		Schleife		1	1	0				~~1000~~	
28		Miller Wasserwerk Rath ~~Friedrich Erben~~		Fabrik Scheuerhalle		1	1	1				~~2700~~	
	a	. .		Schleife	1		1	1				~~600~~	
		Heirathen Robert u. Josef.											
29		~~Hegner Gottfried~~ ~~Schwarzenberger Josef~~ ~~Fleischlin & Schrift~~		Fabrik Scheuerhalle		1	1					~~1000~~	
30		~~Fleischlin & Schrift~~ ~~Schwarzenberger Josef~~ ~~Friedrich Fleischlin~~		Fabrik Scheuerhalle		1	1					~~2000~~	
	a	~~Schwarzenberger Josef~~		Fabrik Schleife		1	1					~~500~~ 1877 abgebrannt	
	a	~~Pfleghard Josef~~		Holzschopf		1	1						
											4300	9100	

Veränderung der Versicherungssummen für die																
Erste Klasse.							Zweite Klasse.						Dritte Klasse.			
18~~74~~	18~~77~~	18~~78~~	18~~79~~	18~~95~~	18~~97~~		18~~78~~	18~~87~~	18~~91~~	18~~98~~	18	18	18	18	18	18
							3000									
								3500								
				2000				~~4500~~								
~~6000~~							6500									
								~~4000~~		2000						
~~6000~~			~~9000~~	~~9500~~	13000											
							300									

Staatsarchiv Luzern A 1143/184

Brandassekuranz-Register der Gemeinde Escholzmatt

Nro.	Lit.	Eigenthümer.	Benennung des Hofes oder Gutes.	Benennung der Gebäude.	Bauart. Stein.	Bauart. Ziegel.	Bauart. Holz.	Dachung. Ziegel.	Dachung. Schindeln.	Dachung. Stroh.	Versicherungssummen. I. Klasse. Franken.	Versicherungssummen. II. Klasse. Franken.	Versicherungssummen. III. Klasse. Franken.
		~~Christen Bernard~~ ~~Christen, Bernard~~											
31.		~~Huber Anton~~		Haus Hofstatt			1	1			~~5544~~		
	a	~~Kinert Kaspar~~	Kinert Kirchgf. Escholzm.	~~Scheune~~ Bestandtheil			1	1			~~1200~~		
	a	~~Kinert Jos. Gabriel Geschwr.~~		Haus mit Wohnung		1	1	1					
	b	Christen Bernard		Scheune									
32.		Widmer Josef	Schue	Antheil Hausstatt Anbau			1		1			~~1844~~	
32	a	~~Greber Blasius~~		Antheil Haus			1	1	1			~~444~~	
	c	Zweichen-Greber Ema Frau.		Wasserhaus		1	1	1					
32	b	Bühlmann ~~Buchard~~ J. A. Posthalter.		Antheil Haus			1		1			~~4444~~	
33		~~Müller Paul~~ ~~Joachim Metzger~~ Müller ~~Metzger~~		Haus Scheune Einthalten u Holzhaus		1	1	1	x			~~5444~~	
											6700	9000	

Veränderung der Versicherungssummen für die

Erste Klasse.						Zweite Klasse.						Dritte Klasse.			
1874	18 75	18 76	18 77	18 79	18 89	18 18	18 79	18 79	18 83	18 90	18	18	18	18	18
1897	18 98	19 02	19 03.	18	18										
7000															
	2000														
						2500									
							2000								
		250													
									2500						
		16,500						12000		16000					

Staatsarchiv Luzern A 1143/184

Brandassekuranz-Register der Gemeinde Eschenbach

Nro.	Lit.	Eigenthümer.	Benennung des Hofes oder Gutes.	Benennung der Gebäude.	Bauart. Stein.	Bauart. Riegel.	Bauart. Holz.	Dachung. Ziegel.	Dachung. Schindeln.	Dachung. Stroh.	Versicherungssummen. I. Klasse. Franken.	Versicherungssummen. II. Klasse. Franken.	Versicherungssummen. III. Klasse. Franken.
		~~Christen Bernard~~ ~~Christen, Bernard~~											
31.		~~Weibel Anton~~		Haus Scheune			1						
	a	~~Kinert Kaspar~~	~~Kinert Kirchhof, Schmied~~	~~Schmiede~~ Werkstatt			1						
	a	~~Klaiss Jakob Schlosser~~ ~~Kinert Anny, Frau~~		Haus mit Schmiede		1	1						
	b	Christen Bernard		Scheune									
32.		Widmer Josef	Sohn	Ackerfeld Hausplatz Anbau			1						
32	a	~~Locher Blasius~~		Ackerfeld Hausplatz			1						
	c	Zweichen Greter Ema Frau.		Wohnhaus		1	1						
32	b	Bühlmann ~~Michael~~ J.A. Posthalter.		Ackerfeld Hausplatz			1						
33		~~Müller Jakob~~ ~~Fuchsler Metzger~~ Müller ~~Jakob~~ Bezirksrichter Metzger.		Haus Scheune Tätschdach u. Holzschopf		1	1						

Veränderung der Versicherungssummen für die

Erste Klasse. 1874	18 75	18 76	18 77	18 79	18 81	Zweite Klasse. 18 78	18 79	18 79	18 83	18 90	18	Dritte Klasse. 18	18	18	18
	8000			~~9500~~	10000										
		~~3500~~	~~5500~~	6000											
						2500									
							2000								
									2500						
~~9000~~		~~12000~~					~~12000~~		~~16000~~						

Staatsarchiv Luzern A 1143/184

Brandassekuranz-Register der Gemeinde Eschenbach.

Nro.	Lit.	Eigenthümer.	Benennung des Hofes oder Gutes.	Benennung der Gebäude.	Bauart. Stein.	Bauart. Riegel.	Bauart. Holz.	Dachung. Ziegel.	Dachung. Schindeln.	Dachung. Stroh.	Versicherungssummen. I. Klasse. Franken.	Versicherungssummen. II. Klasse. Franken.	Versicherungssummen. III. Klasse. Franken.
34		Rocher Jacob ~~Huber Georg~~		Haus & Scheune			1		1			~~3000~~	
	*	" "		Anstoß Scheune			1		1		1877 abgebrannt	~~200~~	
35.		Hügi ~~Karl~~ Familie ~~Lüscher Anton~~ ~~Bühler Jakob~~		Haus			1	1	X			~~3000~~	
36		~~Zünti Moritz~~ Familie Lindenbrunnen Lüpfert Caspar Wittwe ~~Lüpfert Landolt~~, Glarus		Haus mit Werkstatt		1		1	X	1	~~2000~~		
	a	Zünti Familie		Scheune				1		1	~~800~~		
	b.	" "		Haus & Anbau		1		1		1			
	c.	Lüpfert Caspar Wittwe		Lettenhütte				1		1			
37.		~~Meinrad~~ Moritz ~~Lüpfert~~ Zünti		Haus			1		1		~~7000~~		
	a.	"		Holzhaus & Werkstatt				1		1			
38		Andachtsfest		Haus Holzhaus			1		1		~~4000~~		
	a	" "		Scheune Stall				1		1	~~8000~~		
											23100	6200	

Veränderung der Versicherungssummen für die

Erste Klasse.							Zweite Klasse.						Dritte Klasse.			
1876.	1878	1882	1887	1893	1894		1872	1876	1878	1887	1891	1893	18	18	18	18
1899	1902	1903.	18	18	18											
								~~5500~~		~~6000~~	4000					
							~~4500~~		~~4000~~		~~4000~~	~~3000~~				
~~6000~~	7500															
1000																

Brandassekuranz-Register der Gemeinde Eschenbach.

Nro.	Lit.	Eigenthümer.	Benennung des Hofes oder Gutes.	Benennung der Gebäude.	Bauart. Stein.	Bauart. Ziegel.	Bauart. Holz.	Dachung. Stein	Dachung. Ziegel	Dachung. Schindeln.	Dachung. Stroh.	Versicherungssummen. I. Klasse. Franken. Ziegel	Versicherungssummen. I. Klasse. Franken. Schin	Versicherungssummen. I. Klasse. Franken. Stro	Versicherungssummen. II. Klasse. Franken.	Versicherungssummen. III. Klasse. Franken.
34		Stocker Jacob Wittwe Georg		Haus & Scheune		1										
	*	" "		Anstoß Schein		1										
35.		Hügi ~~Jakob~~ Emilie Lüpfert ~~Anton~~ Maria ~~Bürkler Ida~~		Haus		1						5500				
36		~~Zünti Moritz~~ Lüpfert Caspar Wittwe ~~Hedy Hartmann~~ Spiel		Haus mit Werkstatt		1	x									
	a	Zünti Familie		Scheune			1									
	b.	" "		Haus & Anbau	1		1									
	c.	Lüpfert Caspar Wittwe		Lutzenhütte			1									
37.		~~Meinrad~~ Moriz Peter		Haus		1										
	a.	"		Holzschopf & Schweinestall			1									
38		Andachus Jost		Haus Holzhaus		1										
	a	" "		Schweinestall			1									

Veränderung der Versicherungssummen für die

Erste Klasse. 1876.	1878	1882	1884.	1893	1894	Zweite Klasse. 1872	1876	1878	1887	1891	1893	Dritte Klasse. 18	18	18	18
							~~5500~~		~~6000~~	4000					
					5500	~~4500~~		~~1000~~		~~4000~~	~~5000~~				
								2000			12,000				
				10,000			300								
					~~9000~~ 9000										

Staatsarchiv Luzern A 1143/184

Brandassekuranz-Register der Gemeinde Eschenbach

Nro.	Lit.	Eigenthümer.	Benennung des Hofes oder Gutes.	Benennung der Gebäude.	Bauart. Stein.	Bauart. Riegel.	Bauart. Holz.	Dachung. Ziegel.	Dachung. Schindeln.	Dachung. Stroh.	Versicherungssummen. I. Klasse. Franken.	Versicherungssummen. II. Klasse. Franken.	Versicherungssummen. III. Klasse. Franken.
39		~~Humbert Karl Eduard~~ ~~Schlosser~~ ~~Johannes Jakob~~ Lang Joh. ~~Hafnermeister~~	Joh. Lang	Haus		1		1			~~1200~~		
	a	~~Humbert Karl Ed.~~ Lang Jos. "	"	~~Scheune~~ Scheune	1		1	1			~~1000~~		
	b	Kathmann Jos. sr.	Im neuen Register No. 40a.	~~Stall~~ Schopf			1			1		~~2200~~	
40		Kathmann ~~Josef~~ Joh. ~~Zogg~~ ~~Hafnermeister~~ ~~Schlosser~~ Zogg		Haus & Schopf			1	1	1		~~2000~~	~~2200~~ 1486 z. 39 hinzug	
	a	"	"	~~Stall~~ Schopf			1			1			
	b	"	"	Scheune			1	1			600		
41		Sigrist, Josef ~~Kaufmann Lehn~~		Haus			1	1				~~2000~~ abgez. 1400	
42		Müller Kath. ~~Joh. Jos.~~ ~~Fuhrhalter~~	Im Moos	Haus & Schopf			1	1			~~6000~~		
	a	" "	"	Scheune			1	½	½			2500	
	b	" "	"	Stallschopf mit Trennwand & Abtritten	1			1			2000		
											16500	7600	

Veränderung der Versicherungssummen für die																			
Erste Klasse.							Zweite Klasse.						Dritte Klasse.						
18~~11~~	18 99	~~19~~02	18	18	18		18 ~~87~~	~~19~~02	18	18	18	18	18	18	18	18			
	16000																		
		2500																	
							~~6000~~	9000											
								7000											

Brandassekuranz-Register der Gemeinde Eschenbach

Nro.	Lit.	Eigenthümer.	Benennung des Hofes oder Gutes.	Benennung der Gebäude.	Bauart. Stein.	Bauart. Riegel.	Bauart. Holz.	Dachung. Ziegel.	Dachung. Schindeln.	Dachung. Stroh.	Versicherungssummen. I. Klasse. Franken.	Versicherungssummen. II. Klasse. Franken.	Versicherungssummen. III. Klasse. Franken.
43		Sigrist, Josef											
		~~Waldhofberg Jak~~	Hof	Haus Scheune			1	1		X	~~9500~~	~~3000~~	
	a	" "	"	Scheune			1	1					
	b.	" "	"	Speicher			1	1			700		
	c	" "	"	Wohnhaus	½		½	1			~~2300~~		
44		~~Bürke Ulrich~~ ~~Bosch, Wyss~~	Rothen	Haus Wohnhaus	½		½	1			~~6500~~		
	a	Sigrist Josef Schwarz	"	Scheune	1		1	1		X		~~3000~~	
	b.	" "	"	Wohnhaus			1	1			300		
	c	" "	"	Anbau Speicher			1	1			300		
	d	" "	"	Wohnhaus Rothen									
				Speicher	½		½	1			5500		
	e	" "	"	Scheune	½		½	1			1000		
	f.	"		Scheune	1		1	1					
											26100	6000	

Veränderung der Versicherungssummen für die

Erste Klasse. 18 ~~76~~	18 ~~95~~	18 ~~96~~	18 ~~98~~	~~1900~~	18	Zweite Klasse. 18 ~~76~~	18	18	18	18	18	Dritte Klasse. 18	18	18	18
18000			16000			~~5000~~									
5000															
				16000											
						10000									

Brandassekuranz-Register der Gemeinde Eschenbach

Nro.	Lit.	Eigenthümer.	Benennung des Hofes oder Gutes.	Benennung der Gebäude.	Bauart. Stein.	Bauart. Riegel.	Bauart. Holz.	Dachung. Ziegel.	Dachung. Schindeln.	Dachung. Stroh.	Versicherungssummen. I. Klasse. Franken.	Versicherungssummen. II. Klasse. Franken.	Versicherungssummen. III. Klasse. Franken.
45		Zweichen Josef Sz.	Rotzigen	Haus b. Holzhaus			1	1			~~3500~~		
45	a	~~Rütter~~ ~~Josef Sohn~~ ~~Ulrich~~ Sigrist Josef, Großrath	Rotzligen	Scheune im neuen Register No. 47 g.			1	1			1800		
46		Sigrist Josef	Mettlen	Haus b. Holzhaus			1	1			~~10000~~		
	a	" "	"	Scheune			1	1			19000		
	b.	" "	"	Speicher			1	1			600		
	c	" "	"	Neben Scheune			1			1	600		
	d	"		Oekonomiegebäude	1		1	1					
											35500		

Veränderung der Versicherungssummen für die

Erste Klasse. 1872	1875	1876	1877	1878	1886	~~Zweite~~ Klasse. 1887	18	18	18	18	18	Dritte Klasse. 18	18	18	18
~~4000~~	~~6000~~		~~8000~~	9000											
		16000													
					~~4000~~	7000									

Staatsarchiv Luzern A 1143/184

Brandassekuranz-Register der Gemeinde Eschenbach.

Nro.	Lit.	Eigenthümer.	Benennung des Hofes oder Gutes.	Benennung der Gebäude.	Bauart. Stein.	Bauart. Riegel.	Bauart. Holz.	Dachung. Ziegel.	Dachung. Schindeln.	Dachung. Stroh.	Versicherungssummen. I. Klasse. Franken.	Versicherungssummen. II. Klasse. Franken.	Versicherungssummen. III. Klasse. Franken.
49		Estermann L.	Rietlen	Haus & Schopf	1		1	1			~~4000~~		
	a	" "	"	Scheune			1	1			17000		
	b	" "	"	Oberhalb Brücke			1	1			400		
	c	" "	"	Rietlen Waschhaus	1		1	1			~~1000~~		
	d	" "	"	Scheune			1	1			700		
50		" "	Eschen	Haus			1		1			1500	
53		~~Halter Josef Alfons~~ ~~Stadelmann Kr. Vet.~~ ~~Andreas Sohn~~ ~~Hellmann Ethel~~ ~~Hegglirichen~~	Winkel	Oberhalb Haus & Schopf		1	1					~~900~~	
54		~~Kurmann Viktor Wagenschmied~~ Bamert Adam ~~Stehlin, Josef~~ ~~Barnabas Adam~~	Eschen	Haus		1		1				~~1000~~	
	a	~~Barnabas Adam~~ Imeichen Fridolin	"	Scheune		1	x		1		~~1500~~		
											28000	3950	

Veränderung der Versicherungssummen für die

Erste Klasse. 18 77	18 86	18 89	18	18	18	Zweite Klasse. 18 76	18	18	18	18	18	Dritte Klasse. 18	18	18	18
		18000													
~~4000~~		4500													
~~2000~~		4000													
						3500									
						3000									

Staatsarchiv Luzern A 1143/184

Brandassekuranz-Register der Gemeinde Eschenbach.

Nro.	Lit.	Eigenthümer.	Benennung des Hofes oder Gutes.	Benennung der Gebäude.	Bauart. Stein.	Bauart. Riegel.	Bauart. Holz.	Dachung. Ziegel.	Dachung. Schindeln.	Dachung. Stroh.	Versicherungssummen. I. Klasse. Franken.	Versicherungssummen. II. Klasse. Franken.	Versicherungssummen. III. Klasse. Franken.
		~~Müller Peter~~ Beckstoßer.											
		~~Heeg, Jacob~~											
55		~~Bucheli Xaver~~		Haus mit Rebst.			1	1			~~1000~~		
	a	" "		Scheune			1			1		~~3000~~	
56		Bannwart ~~Peter~~ Wittwe		Wohnhaus			1	1			~~4000~~		
	a	" "		Scheune			1			1		~~2000~~	
	b	" "		Kornschütte Speicher			1	1			~~4500~~		
	c			Ladenschütte			1	1					
	d			Schopf			1	1					
57		Anderhub Fried.	Hilfsbrüder	Anstoß Haus		1		1				~~500~~ 1874 abgeschr.	
58		Kaufmann Caspar		Anstoß Haus		1		1				1700	
											11500	7500	

Veränderung der Versicherungssummen für die

Erste Klasse. 18 77	18 78	18 87	18 88	18	18	Zweite Klasse. 18 77	18 78	18	18	18	18	Dritte Klasse. 18	18	18	18
3000															
						8500									
	10000						1887 abgeschr. 6000								
	6000														
	1500														
		~~12000~~	20000												

Staatsarchiv Luzern A 1143/184

Brandassekuranz-Register der Gemeinde Eschenbach.

Nro.	Lit.	Eigenthümer.	Benennung des Hofes oder Gutes.	Benennung der Gebäude.	Bauart. Stein.	Bauart. Mörtel.	Bauart. Holz.	Dachung. Ziegel.	Dachung. Schindeln.	Dachung. Stroh.	Versicherungssummen. I. Klasse. Franken.	Versicherungssummen. II. Klasse. Franken.	Versicherungssummen. III. Klasse. Franken.
58	a	Kramis ~~Lorenz~~ Anton		Antheil Scheune			1		1			1500	
	b	" "		" Wohnhaus			1		1			100	
59		~~Zehnder~~ Bürkelmann Joseph		Antheil Scheune			1		1			1700	
	a	Anderhub Ant.		" Scheune			1		1			800	
	b	" "		" Wohnhaus			1		1			200	
60		Anderhub Arthur		~~Antheil~~ Heimwesen			1	1	1	×		~~700~~ 1874 abgeschätzt	
	a	" "		Scheune		1		1	1	×		~~900~~	
	b	" "		Antheil Wohnhaus			1		1			300	
61		~~Wilhelm Joseph~~ Banwart Kaspar Anderhub Johann	Rohrgen	Heimwesen			1	1	1	×		~~2000~~	
	a	" " "	"	Scheune			1	1		×		~~2000~~	
	b	" " "	"	Wohnhaus			1	1			~~600~~		
											600	11700	

Veränderung der Versicherungssummen für die															
Erste Klasse.						Zweite Klasse.						Dritte Klasse.			
1876	1877	1881	1889	1899	1900	1875	1876	1898	18	18	18	18	18	18	18

Brandassekuranz-Register der Gemeinde Eschenbach.

Nro.	Lit.	Eigenthümer.	Benennung des Hofes oder Gutes.	Benennung der Gebäude.	Bauart. Stein.	Bauart. Riegel.	Bauart. Holz.	Dachung. Ziegel.	Dachung. Schindeln.	Dachung. Stroh.	Versicherungssummen. I. Klasse. Franken.	II. Klasse. Franken.	III. Klasse. Franken.
62.		~~Zehn~~ Joh. Georg Amberkeuch ~~Hof~~	Platten	Haus, Hofstatt									
				Scheuerhalle			1	1			~~11500~~		
	a	. .	.	Hofstatt Speicher			1	1			500		
	b	. .	.	Schmitte			1	1			~~4000~~		
	c	. .	.	Hofstatt			1	1			~~4000~~		
	d	. .	.	Hofstatt Speicher Keller			1	1			3500		
	e	. .	.	Maschinen Einrichtung			1	1			4000		
	f			Sodenstätte			1	1					
63		Zimmermann Kaspar ~~Hödle Konrad~~	Platten	Haus, Hofstatt									
				Scheuerhalle			1	1			~~7000~~		
	a	. .	.	Schmitte			1	1	x			~~5000~~	
	b	. .	.	Hofstatt Speicher			1	1			300		
	c	. .	.	Hofstatt	1			1			3000		
											42800	5000	

Veränderung der Versicherungssummen für die

Erste Klasse. 1873	1875	1882	1895	1900	18	Zweite Klasse. 18	18	18	18	18	18	Dritte Klasse. 18	18	18	18
	~~15000~~		20000												
	~~11000~~ 5000			13000											
		1000													
~~11000~~				15000											
				18000											

Staatsarchiv Luzern A 1143/184

Brandassekuranz-Register der Gemeinde Eschenbach

Nro.	Lit.	Eigenthümer.	Benennung des Hofes oder Gutes.	Benennung der Gebäude.	Bauart. Stein.	Bauart. Ziegel.	Bauart. Holz.	Dachung. Ziegel.	Dachung. Schindeln.	Dachung. Stroh.	Versicherungssummen. I. Klasse. Franken.	Versicherungssummen. II. Klasse. Franken.	Versicherungssummen. III. Klasse. Franken.
64		~~Heinrich~~ ~~Bucher~~ Breitschan Bobst, Leonz	Hof	Wohnhaus			1	1	X			~~2000~~	
	a			Scheune			1			1		~~1700~~	
65		~~Jos.~~ Anderhub ~~Bucher~~	Hof	Wohnhaus			1	½	½			~~4000~~	
	a			½ Scheune			1			1		~~4000~~	
66		~~Anderhub Josef~~ ~~Waller Leo~~	Klapperain	Säge		1	1					~~3000~~	
	a	Knüsel, Kaspar & Gehilfenhaus		Sägewerk			1					~~4000~~	
	b	" "		Wohn, Mühle & Gehilfenhaus		1	1					~~12000~~	
	c	" "		Mühlenwerk			1					~~1700~~	
	d			Scheune			1	1				~~4000~~	
	e			Lederspitta			1	1					
	f			Oekonomiegebäude		1	1	1					
											23700	11000	

Veränderung der Versicherungssummen für die

Erste Klasse. 1872	1877	1879	1882	1898	1900	Zweite Klasse. 1875	1897	1900	1918	1918	1918	Dritte Klasse. 1918	1918	1918	1918
				8000		~~2000~~ 3500	~~3000~~								
	~~4000~~				12000			5000							
~~2500~~	~~4500~~														
~~6000~~								~~5500~~							

~~2500~~ wird 1. I. 1900 in IV. Kl. umgesetzt.
~~4500~~ " " " " "
~~6000~~ " " ~~5500~~ " " "
6000
1000
2000

Staatsarchiv Luzern A 1143/184

Brandassekuranz-Register der Gemeinde Eschenbach.

Nro.	Lit.	Eigenthümer.	Benennung des Hofes oder Gutes.	Benennung der Gebäude.	Bauart. Stein.	Bauart. Riegel.	Bauart. Holz.	Dachung. Ziegel.	Dachung. Schindeln.	Dachung. Stroh.	Versicherungssummen. I. Klasse. Franken.	Versicherungssummen. II. Klasse. Franken.	Versicherungssummen. III. Klasse. Franken.
67		Fleischli ~~Frau~~ Jakob, Vater ~~Kinder~~	Wellenhus	Haus ~~& Holzhaus~~			1		1			~~2500~~	
	a	" "	" "	Scheune	1		1	1		x		~~2000~~	
	b	" "	" "	Waschhaus	1			1			~~500~~		
	c			Holzhaus & Schweinställe			1	1					
68		Anderhuub Jos.	Hinterhuben	Haus & Holzhaus			1	1			14000		
	a	" "	"	Scheune	1/2		1/2	1		x		~~6000~~	
	b	" "	"	Speicher			1	1			900		
	c	" "	"	Dörrofen & Waschhaus	1			1			1000		
	d	" "	"	Torfscheune			1		1				
	e			Torfscheune			1	1					
69		Waldisbühl ~~Geschw.~~ Xaver ~~Estermann~~	Vorderhuben	Haus & Holzhaus			1	x	1			~~8000~~	
	x	" "	"	1/2 Scheune			1		1	x		~~4000~~ zu No 70	
	b	" "	"	Antheil Speicher			1	1				500	
	c			Scheune	1		1	1					
	d			Haus & Schweinscheune	1		1	1					
											16400	23000	

Veränderung der Versicherungssummen für die

Erste Klasse. 1872	1876	1878	1879	1880	1892	Zweite Klasse. 1872	1878	1891	18	18	18	Dritte Klasse. 18	18	18	18
1893.	1900	18	18	18	18										
							5000								
	15000						~~5000~~								
						~~6000~~		1892 erhöht. ~~3000~~							
16000.															

Staatsarchiv Luzern A 1143/184

Brandassekuranz-Register der Gemeinde Eschenbach.

Nro.	Lit.	Eigenthümer.	Benennung des Hofes oder Gutes.	Benennung der Gebäude.	Bauart. Stein.	Bauart. Riegel.	Bauart. Holz.	Dachung. Ziegel.	Dachung. Schindeln.	Dachung. Stroh.	Versicherungssummen. I. Klasse. Franken.	II. Klasse. Franken.	III. Klasse. Franken.
					Stein.	Riegel.	Holz.	Ziegel.	Schin.	Stroh.	Franken.	Franken.	Franken.
67		Jakob Huber Kiesibli		Wohnhaus			1						
	a	" "		Stöckli		1	1						
	b	" "		Waschhaus		1							
	c			Holzschopf & Schweinestall			1						
68		Anderhub Jos.	Hinterhaben	Wohnhaus			1						
	a	" "	"	Stöckli		1/2	1/2						
	b	" "	"	Speicher			1						
	c	" "	"	Waschhaus		1							
	d	" "	"	Holzschopf			1						
	e			Holzschopf			1						
69		Waldisbühl ~~Hyazinth~~ Xaver Unterneuen	Hinterhaben	Wohnhaus			1						
	a	" "	"	Stöckli			1						
	b	" "	"	Oekonomie Speicher			1						
	c			Scheune		1	1						
	d			Schweinestall		1	1						

Veränderung der Versicherungssummen für die

Erste Klasse. 18 72	18 76	18 78	18 79	18 80	18 92	Zweite Klasse. 18 72	18 78	1891	18	18	18	Dritte Klasse. 18	18	18	18
							5000								
							~~5000~~								
		1000													
		3000													
14000															
	1500														
			1500												
							~~6000~~	1892 Abschätzung. ~~3000~~							
		~~14000~~	13000												
				~~9000~~											

Staatsarchiv Luzern A 1143/184

Brandassekuranz-Register der Gemeinde Escheneabach.

Nro.	Lit.	Eigenthümer.	Benennung des Hofes oder Gutes.	Benennung der Gebäude.	Bauart. Stein.	Bauart. Riegel.	Bauart. Holz.	Dachung. Ziegel.	Dachung. Schindeln.	Dachung. Stroh.	Versicherungssummen. I. Klasse. Franken.	Versicherungssummen. II. Klasse. Franken.	Versicherungssummen. III. Klasse. Franken.
		Dr. Weibel. Fürsprech.	Hof. Eschen.										
71		Friederich Louis.	Landsassen	Haus, Hofstatt			1	1			14500		
	a	" "	"	Scheune			1			1		~~4000~~	
	b			Behausung			1	1					
71		Spori Friedrich	Schmiede	Haus, Hofstatt	½		½	1			~~12000~~		
	a	" "	"	Scheune			1		1			~~5000~~	
	b	" "	"	Behausung, Trotte			1	1			2500		
	c	" "	"	Wohnhaus, Schmiede									
				Schmiedwerkzeug	1		1	1			~~4700~~		
	d	" "	"	Wohnhaus			1				~~4000~~		
	e	" "	"	Trotte	1		1	1					
72		~~Helfenstein Caspar~~ Schwarzwyler Joseph		Haus, Hofstatt			1	1		1		~~4000~~	
	a	Spori ~~Joseph~~ Friedrich	v. Martin	Behausung				½	½		~~2000~~		
	b	~~Helfenstein Caspar~~	Schwarzwyler Casp.	Behausung, Trotte	½		½	1					
	c	Spori ~~Joseph~~ Friedrich	v. Martin	Behausung, Trotte			1	1		1			
											41200	11400	

Veränderung der Versicherungssummen für die

Erste Klasse. 18 72	18 73	18 76	18 77	18 78	18 80	Zweite Klasse. 18 82	18 87	18 91	18 99	18	Dritte Klasse. 18 77	18 91	18 96	18	18
~~4000~~	~~4000~~					1873 übertr. ~~2500~~						13000			
			~~20000~~			21000					~~4000~~		8500		
				6000		3000									
			~~4000~~					2500							
	~~4500~~		3000												
~~2500~~		~~13000~~													
							~~6000~~								
			~~4000~~				2000								

Brandassekuranz-Register der Gemeinde Eschenbach

Nro.	Lit.	Eigenthümer.	Benennung des Hofes oder Gutes.	Benennung der Gebäude.	Bauart. Stein.	Bauart. Riegel.	Bauart. Holz.	Dachung. Ziegel.	Dachung. Schindeln.	Dachung. Stroh.	Versicherungssummen. I. Klasse. Franken.	II. Klasse. Franken.	III. Klasse. Franken.
73		Müller Gebr.	Wohnmühle	Haus & Mühle Lüthardt	½		½	1			~~14000~~		
	a	.	.	Scheune			1	1			~~4000~~		
	b	.	.	Oekonomie Gebäude		1		1			~~3000~~		
	c	.	.	Schweinestall & Holzhaus			1	1			3300		
	d	.	.	Bäckerei				1			~~4000~~		
74		Ballspiel	Gasthaus	Haus & Scheune		1	1				~~7000~~		
	a	.	.	Scheune		1	1				11.500		
75		.	.	Wohnhaus		1	1				~~4500~~		
											55000		

Veränderung der Versicherungssummen für die

Erste Klasse. 18 72	18 75	18 78	18 82	18 92.	18	Zweite Klasse. 18	18	18	18	18	18	Dritte Klasse. 18	18	18	18
	~~14000~~ 17000 4000	~~24000~~	28000												
			3000												

Brandassekuranz-Register der Gemeinde Escholzmatt

Nro.	Lit.	Eigenthümer.	Benennung des Hofes oder Gutes.	Benennung der Gebäude.	Bauart. Stein.	Bauart. Ziegel.	Bauart. Holz.	Dachung. Ziegel.	Dachung. Schindeln.	Dachung. Stroh.	Versicherungssummen. I. Klasse. Franken.	Versicherungssummen. II. Klasse. Franken.	Versicherungssummen. III. Klasse. Franken.
76		~~Thaler Adolf~~ Schwanger ~~Jos.~~ Gd. Ostwald Pankole. Adolf, Jos. & Sebastian	Lichtmess Pankole.	Haus Scheune			1	1			~~10000~~ 18000		
	a	" "	"	Scheune	1		1	1			~~17000~~ 23000		22000
	b	" "	"	Wohnhaus Trotten Remise	½		½	1			~~4000~~ 2000		
	c	" "	"	Speicher Anbau			1	1	1		~~200~~		1890 abgebrannt ~~1000~~
	d	" "	"	~~Schopf~~ Oekonomiegebäude			1	1			~~700~~ 1877 abgebrannt		
77		Obrist	"	Haus und Anbau			1	1	1			~~1000~~	2000 ~~4000~~
78		Spielhofer ~~Jakob~~ Adolf	Ledigen	Haus Wohnhaus			1	1			~~4000~~ 10000		
	a	" "	"	Scheune			1	½	½			~~4000~~	8000
	b	" "	"	Speicher			1	1			~~1000~~ 2500		
	c	" "	"	Wohnhaus	1			1			200		
											38400	5500	

Veränderung der Versicherungssummen für die

Erste Klasse. 18~~77~~	18~~78~~	18~~79~~	18~~91~~	18	18	Zweite Klasse. 18~~77~~	18~~78~~	18	18	18	18	Dritte Klasse. 18	18	18	18
	18000														
	~~23000~~		22000												
	2000						1890 abgebrannt ~~1000~~								
	2000														
		4000					~~4000~~								
	10000														
							8000								
	2500														

Staatsarchiv Luzern A 1143/184

Brandassekuranz-Register der Gemeinde Escholzmatt

Nro.	Lit.	Eigenthümer.	Benennung des Hofes oder Gutes.	Benennung der Gebäude.	Bauart. Stein.	Bauart. Riegel.	Bauart. Holz.	Dachung. Ziegel.	Dachung. Schindeln.	Dachung. Stroh.	Versicherungssummen. I. Klasse. Franken.	Versicherungssummen. II. Klasse. Franken.	Versicherungssummen. III. Klasse. Franken.
		~~Wwe Joseph Hrn~~ Kramer Josef.											
79		~~Theilung Leer~~	Hof	Haus Hofstatt		1		1	~~1~~			~~3000~~	
	a	Amstaad Alois Erbth.	.	Stöckli		1			1			~~3000~~	
	b	.	.	Waschhaus	1			1			400		
		Lustenberga Melch. Familie.											
81	~~Wwe~~	~~Bucher Paul~~	Alpen	Haus Hofstatt		1		1			~~5000~~		
	a	.	.	Neue Stöckli		1		1			~~3000~~		
	b	.	.	Käsernerd				1			~~4000~~		
	c			Waschhütte		1		1					
81		. Obrigkeit.	.	Haus Hofstatt		1		1			~~4000~~		
	a	.	.	Stöckli	1			1	X	X		~~2000~~	
	b	.	.	Sachenstätte		1		1			400		
		3 Brüder											
82		Arnet Jakob ~~Josef~~ ~~Hofstatt~~ Hausung		Haus Hofstatt		1		1			~~12000~~		
		~~Jakob~~ ~~Josef~~											
	a	.	.	Stöckli		1		1			24000		
	b	.	.	Baufällig Waschhaus									
				Stadel	1			1			~~6000~~		
	c			Waschhaus	1	1		1					
											58000	8200	

Veränderung der Versicherungssummen für die

Erste Klasse.

18 72	18 77	18 80	18 83	18 88	18 91
18 92	18 97	18	18	18	18
	12000				
2500					
3500					
~~200~~	100				
	4000				
	7000				

Zweite Klasse.

18 77	18 83	18 91	18 92	18 97	18
~~3000~~				8000	
	~~6000~~	~~5000~~	~~4000~~		

Dritte Klasse.

18	18	18	18

8000

Staatsarchiv Luzern A 1143/184

Brandassekuranz-Register der Gemeinde Ebnetbach.

Nro.	Lit.	Eigenthümer.	Benennung des Hofes oder Gutes.	Benennung der Gebäude.	Bauart. Stein.	Riegel.	Holz.	Dachung. Ziegel.	Schindeln.	Stroh.	Versicherungssummen. I. Klasse. Franken.	II. Klasse. Franken.	III. Klasse. Franken.
		~~Jos. Joseph Koch~~ Kromer Josef.											
79		~~Meienberg Lebt~~ Hirt		Haus Holzhaus			1	1					
	a	~~Anstand Mart. Meyer~~		Scheune			1						
	b			Waschhaus	1			1					

Brandassekuranz-Register der Gemeinde Edlenbach

Nro.	Lit.	Eigenthümer.	Benennung des Hofes oder Gutes.	Benennung der Gebäude.	Bauart. Stein.	Bauart. Ziegel.	Bauart. Holz.	Dachung. Ziegel.	Dachung. Schindeln.	Dachung. Stroh.	Versicherungssummen. I. Klasse. Franken.	Versicherungssummen. II. Klasse. Franken.	Versicherungssummen. III. Klasse. Franken.
83		3 Brüder Pfl. Anderhub Wwe. Pfl. Brüder		Wohnhaus			1	1	x			~~2500~~	
84		3 Brüder Anderhub Wwe. Pfl.	Herrendingen	Wohn- und Ökonomiegebäude			1	1			~~2000~~		
	a	. .	.	Scheune			1			1		~~2500~~	
85		~~Schwanenmüller Wwe.~~ Johann ~~Pfl.~~	Herrendingen	Wohnhaus			1		1			~~2000~~	
	a	Waldispuhl Gebrüder	.	Oekonomiegebäude			1	1		x		~~2500~~	
	b.		[Von No. 86a herkom.]	. .			1	1					
86		~~Schwanenmüller Wwe.~~ Johann ~~Pfl.~~ Erben	Herrendingen	Wohnhaus									
		Suter Johann	Katzwyer Moos	Oekonomiegebäude	1		1	1		1	3000	3500	
	a	.	[von No. 85a.]	Oekonomiegebäude			1			1		3500	
											13200	14000	

Veränderung der Versicherungssummen für die

Erste Klasse. 1873	1877	1878	1880	1889	1900	Zweite Klasse. 1873	1880	18	18	18	18	Dritte Klasse. 18	18	18	18
	2500		12000				6000								
		~~7000~~			12000	3000									
~~5000~~															

Staatsarchiv Luzern A 1143/184

Brandassekuranz-Register der Gemeinde Eschenbach.

Nro.	Lit.	Eigenthümer.	Benennung des Hofes oder Gutes.	Benennung der Gebäude.	Bauart. Stein.	Bauart. Riegel.	Bauart. Holz.	Dachung. Ziegel.	Dachung. Schindeln.	Dachung. Stroh.	Versicherungssummen. I. Klasse. Franken.	Versicherungssummen. II. Klasse. Franken.	Versicherungssummen. III. Klasse. Franken.
87		~~Gebrüder~~ Kaspar Sohn Leiter Friedrich											
		~~Joh. Jakob~~	Ihningen	Haus & Hofstatt		1	1				~~4000~~		
	a	" " "	"	Scheune	1		1		X			~~4000~~	
	b	" " "	"	Speicher			1	1			~~200~~		
88		Keller Familie. ~~Joseph~~											
		~~Mathias~~ Leo.	Eschenbach	Haus & Schildhäuschen Schmiedstatt			1	1			~~3000~~		
	a	" " "	"	Scheune			1	1			~~4000~~		
89		Bernard ~~Gebrüder~~ Schwarzenbach ~~Friedrich~~	Eschenbach	Haus & Hofstatt	1		1	1			~~5000~~		
	a	" " "	"	Scheune mit Tenne	1		1	1			~~3000~~		
	b	" " "	"	Speicher				1	1		~~600~~ 1894 abgebrannt		
	c			Ladenstatt				1	1				
	d			Waschhaus & Wohnung									
90		Meienberg ~~Veit~~ Josef Heinrich	Eschenbach	Haus & Hofstatt				1	1		7000		
	a	" " "	"	Scheune	1		1	1		+		~~3000~~	
											30500	8000	

Veränderung der Versicherungssummen für die

Erste Klasse.						Zweite Klasse.						Dritte Klasse.			
1873	18 75	18 77	18 78	18 91	18 95	1873	18 75	1897	18	18	18	18	18	18	18
1897	18 98	1901	18	18	18										
		20,000					~~11,000~~								
11000						~~3000~~		7000							
						6000									

Staatsarchiv Luzern A 1143/184

Brandassekuranz-Register der Gemeinde Eschenbach.

Nro.	Lit.	Eigenthümer.	Benennung des Hofes oder Gutes.	Benennung der Gebäude.	Bauart. Stein.	Bauart. Ziegel.	Bauart. Holz.	Dachung. Ziegel.	Dachung. Schindeln.	Dachung. Stroh.	Versicherungssummen. I. Klasse. Franken.	II. Klasse. Franken.	III. Klasse. Franken.
87		Kaspar Sohn Gebrüder Lutz Erben	Hinwingen	Hauptgebäude		1				1			
	a	" " "	"	Scheune	1					1			
	b	" " "	"	Speicher		1				1			
88		Keller Familie. Joseph Hellmann sel. Erben	Hübon	Hauptgebäude Scheune u. Stall		1				1			
	a	" " "	"	Scheune		1				1			
89		Bernard Gebrüder Schwarzenbach Fridolin sel. Erben	Hübon	Hauptgebäude Bernard	1					1			
	a	" " "	"	Scheune mit Trotte	1					1			
	b	" " "	"	Speicher		1				1			
	c			Lederfabrik		1				1			
	d			Waschhaus u. Wohnung		1				1			
90		Wichmer Josef Sel. Erben	Rietzigen	Hauptgebäude Blockhaus		1				1			
	a	" " "	"	Scheune	1					1			

Veränderung der Versicherungssummen für die

Erste Klasse. 1873	1875	1877	1878	1891	1895	Zweite Klasse. 1873	1875	1897	18	18	18	Dritte Klasse. 18	18	18	18
	16500	~~10000~~					~~11000~~								
	500														
~~7000~~						~~6000~~		7000							
7000															
~~10000~~		~~12000~~		18000											
~~5000~~		11000													
		1000													
		~~5000~~		7000											

Staatsarchiv Luzern A 1143/184

Brandassekuranz-Register der Gemeinde Eschenbach.

Nro.	Lit.	Eigenthümer.	Benennung des Hofes oder Gutes.	Benennung der Gebäude.	Bauart. Stein.	Bauart. Riegel.	Bauart. Holz.	Dachung. Ziegel.	Dachung. Schindeln.	Dachung. Stroh.	Versicherungssummen. I. Klasse. Franken.	Versicherungssummen. II. Klasse. Franken.	Versicherungssummen. III. Klasse. Franken.
91		~~Estler Gebrüder~~	Aberkäppigen	Haus & Schopf.							~~5000~~		
		Dürsteler Kaspar		Scheune			1	1					
	a	" "	"	Stall			1	1		x	~~5000~~		
	b			Waschhaus	1		1	1					
		~~Küng Meier Jos. Ka.~~											
		~~Siegrist Josef~~											
		~~Ammann Jakob~~											
92		~~Widmer Johann~~	Kapf	Haus & Scheune			1		½	½	~~4000~~		
		~~Schnieper Alois~~											
		~~Furrer Melchior~~											
		~~Küng Alois Theres Berg~~											
93		~~Eggenschwiler Wtw. & Erben~~	Zum Rosengarten	Haus & Scheune			1	1			~~3500~~		
	a	Brunner Jakob	"	Scheune			1			1		~~1500~~	
	b			Scheune mit	1		1	1					
		~~Hegnauer Conrad~~											
		~~Hegnauer Friedr.~~	Zimmer	Ansatz Haus									
94		~~Stocker Jakob~~		Scheune Stall			1	1		1	~~1200~~		
	a	" "	"	Ansatz Scheune			1			1		~~400~~	
	b	" "	"	Speicher			1	1			~~200~~		
											10600	2100	

Veränderung der Versicherungssummen für die

Erste Klasse. 18 72	18 74	18 78	1899	1900	1903	Zweite Klasse. 18 72	18 74	18 78	18 79	18 83	18 95	Dritte Klasse. 18 96	18 98	18	18
6000			13000	2000		~~7000~~				~~3000~~	~~4500~~	7200			
						~~7000~~									
						10000				3500 1299					
			10000							zu bez. übergan.					
						~~2500~~				~~2500~~		3000			
						1200									
										200					

Staatsarchiv Luzern A 1143/184

Brandassekuranz-Register der Gemeinde Eschenbach.

Nro.	Lit.	Eigenthümer.	Benennung des Hofes oder Gutes.	Benennung der Gebäude.	Bauart. Stein.	Bauart. Riegel.	Bauart. Holz.	Dachung. Ziegel.	Dachung. Schindeln.	Dachung. Stroh.	Versicherungssummen. I. Klasse. Franken.	Versicherungssummen. II. Klasse. Franken.	Versicherungssummen. III. Klasse. Franken.	Veränderung der Versicherungssummen für die Erste Klasse. 1874.	1877.	1880.	1882.	1891.	18	Zweite Klasse. 1872.	1874.	1880.	1898.	18	18	Dritte Klasse. 18	18	18	18
95		Widmer Bernhard ~~Frauen~~ ~~Schmid~~																											
		~~Müller Jacob~~ ~~Peter~~		Antheil Haus			1	1	1		~~600~~											2500							
	a	" "	"	" Scheune			1		1			~~500~~										1500							
	b	" "	"	Speicher			1	1			200																		
96		Widmer ~~Maurig~~ Kaspar	Brinckler	Haus & Holzhaus			1	1			~~10000~~			15000															
	a	" ~~[illegible]~~	"	Scheune			1			1		~~7500~~									~~12000~~		16000						
	b	" "	"	2/3 Speicher			1	1			300																		
	c	" "	"	Waschhaus mit Schaufel & Scheune	1		1	1			~~5000~~			~~8000~~	~~11000~~		15000												
97		Widmer ~~Bernard~~ ~~3/4 Gebr.~~ Johann	Lutigen	Haus & Holzhaus			1	1			6000									~~23000~~		20000		~~9000~~					
	a	" "	"	Scheune	1		1	1		x		~~5000~~																	
	b	" "	"	Speicher			1	1			600																		
											22700	13000																	

Staatsarchiv Luzern A 1143/184

Brandassekuranz-Register der Gemeinde Eschenbach.

Nro.	Lit.	Eigenthümer.	Benennung des Hofes oder Gutes.	Benennung der Gebäude.	Bauart. Stein.	Bauart. Ziegel.	Bauart. Holz.	Dachung. Ziegel.	Dachung. Schindeln.	Dachung. Stroh.	Versicherungssummen. I. Klasse. Franken.	Versicherungssummen. II. Klasse. Franken.	Versicherungssummen. III. Klasse. Franken.
		Rogger Caspl. ~~Obst~~ ~~Lehn~~											
98		~~Kaufmann~~ ~~Lach~~	Wilen	Haus			1	1			~~4500~~		
	a	. .	.	Schmied u. Trotte			1	1		x		~~2000~~	
		~~Wirth~~ Lang Josef											
99		~~Lüdin Hofgärtner~~ Wilen	Haus Scheune				1	1			~~2500~~		
	a	~~Lüdin 2 Gebäude~~ .	.	Schmied			1			1		~~1000~~	
	b	. .	.	Schweinestallung			1	1			~~300~~		

Brandassekuranz-Register der Gemeinde Eschenbach.

Nro.	Lit.	Eigenthümer.	Benennung des Hofes oder Gutes.	Benennung der Gebäude.	Bauart. Stein.	Bauart. Riegel.	Bauart. Holz.	Dachung. Riegel.	Dachung. Schindeln.	Dachung. Stroh.	Versicherungssummen. I. Klasse. Franken.	Versicherungssummen. II. Klasse. Franken.	Versicherungssummen. III. Klasse. Franken.
102		2 Gebrüder Stöckmann ~~Friedlin~~	Oggeringen	Schwein Scheune	1		1	1		x		~~14000~~	
	a	" "	"	Speicher			1	1			1500		
	b	" "	" Remaroi	Wohnhaus mit Oehrung		½	1				~~4000~~		
	c	" "	"	Scheune	1		1	1			~~7000~~		
103		Widmer ~~Friedlin~~ 2 Gebrüder ~~Hyppolit Wwe. &c~~	Oggeringen	Schwein Wohnhaus			1	1			~~5000~~		
	a	" " "	"	Scheune	1		1			x		~~20000~~	
	b.			Holzhütte			1	1	1				
	c.			Waschhaus	1		1	1					
	d			Schweinestall									
104		Peer ~~Gebrüder~~ Peter ~~Jacques~~ ~~Sebastian~~	Fischbach	Schwein Wohnhaus Scheune			1	1			~~20000~~ 8000		
	a	" "	"	Holzhütte			1	1			~~4000~~		
	b.												
105		~~Hubli Sebast~~ Stocker, Xaver Kramis Bernard	Regelsberg	Schwein Wohnhaus			1	1			7000		
											40600	18000	

Veränderung der Versicherungssummen für die

Erste Klasse.						Zweite Klasse.						Dritte Klasse.			
1872	1884.	1886	1889	1892	1894	1875	1879	1884.	18	18	18	18	18	18	18
1895	1896	1897	1898	1899	1902										
	20000				8000										
		15000		16000											
						~~6000~~									
						~~4000~~ 1000									
20,000			8000												
		13000			1903. 1000.			~~4000~~ ~~10000~~							

Staatsarchiv Luzern A 1143/184

Brandassekuranz-Register der Gemeinde Eschenbach.

Nro.	Lit.	Eigenthümer.	Benennung des Hofes oder Gutes.	Benennung der Gebäude.	Bauart. Stein.	Bauart. Riegel.	Bauart. Holz.	Dachung. Ziegel.	Dachung. Schindeln.	Dachung. Stroh.	Versicherungssummen. I. Klasse. Franken.	Versicherungssummen. II. Klasse. Franken.	Versicherungssummen. III. Klasse. Franken.
					Stein	Rieg	Holz	Ziegl	Schin	Stro	Franken.	Franken.	Franken.
102		Meiswald ~~Friedlin~~ 2 Gebrüder	Oggeringen	Haus Scheune	1		1						
	a	" "		Speicher			1						
	b	" "	Pennaroi,	Wohnhaus mit Scheune		½	½						
	c	" "		Scheune	1		1						
103		Wirmer ~~Friedlin~~ 2 Gebrüder ~~Gregorii Joh Bp~~	Oggeringen	Haus Wohnhaus			1						
	a	" "		Scheune	1		1						
	b			Landwirthschaft			1						
	c			Wohnhaus	1		1						
	d			Werkstatt									
104		Feer ~~Gebrüder~~ Vater ~~Josef~~ Ignatius ~~Leodegarii~~	Hirschi	Haus Wohnhaus Trotte.			1						
	a	" "		Scheune			1						
	b			Holz & Landwirthschaft			1						
105		~~Keller Caspar~~ ~~Hoker, Xaver~~ Kramis Bernard	Kegelhof	Haus Wohnhaus			1						

Veränderung der Versicherungssummen für die

Erste Klasse. 18 72	18 84.	18 86	18 89	18 92	18 94	Zweite Klasse. 18 73	18 79	18 84.	18	18	18	Dritte Klasse. 18	18	18	18
	~~16000~~														
~~15000~~			~~4500~~ /												
		~~4000~~	1893 Vorlagabrechnung.			~~4000~~									
				16800		~~4000~~									
						1000									
					~~14000~~ /										
11000															
						~~1000~~	~~10000~~								

Staatsarchiv Luzern A 1143/184

Brandassekuranz-Register der Gemeinde Eschenbach.

Nro.	Lit.	Eigenthümer.	Benennung des Hofes oder Gutes.	Benennung der Gebäude.	Bauart. Stein.	Bauart. Ziegel.	Bauart. Holz.	Dachung. Ziegel.	Dachung. Schindeln.	Dachung. Stroh.	Versicherungssummen. I. Klasse. Franken.	Versicherungssummen. II. Klasse. Franken.	Versicherungssummen. III. Klasse. Franken.
106		~~2 Gebäuder~~ Heiser ~~Josef~~	Heim	Haus & Holzhaus			1	1			~~5000~~		
	a	. .	. .	Stöckli			1			1		~~1500~~	
	b	. .	. .	~~Holzhaus~~			1	1			~~400~~		
107		~~Wittwe~~ Gerber Sillard Hauptmann	Wohnhaus	Haus & Stöckli			1		½	½	1800		
108		Wis Friedolin	Gütsch	Haus & Schmiedwerkstätte			1	1			~~5000~~		
	a	. .	.	Stöckli			1			1		~~2000~~	
109		Vorst. Gemeinde	Schulhaus		1		1				~~200~~	1886 abgebrannt	
110		Schleifgesellschaft Eschenbach	Schleifhaus				1	1			~~200~~		
	a	.	.	Trockenhaus	1					1	~~200~~		
											13500	3800	

Veränderung der Versicherungssummen für die

Erste Klasse. 18 72	18 73	18 74	18 82	18 89	18	Zweite Klasse. 18 72	18 89	18	18	18	18	Dritte Klasse. 18	18	18	18
8000	~~6000~~ 8000					~~4000~~									
							4000								
							3000								
							500								
							1500								

Staatsarchiv Luzern A 1143/184

Brandassekuranz-Register der Gemeinde Escheubach.

Nro.	Lit.	Eigenthümer.	Benennung des Hofes oder Gutes.	Benennung der Gebäude.	Bauart. Stein.	Bauart. Riegel.	Bauart. Holz.	Dachung. Ziegel.	Dachung. Schindeln.	Dachung. Stroh.	Versicherungssummen. I. Klasse. Franken.	II. Klasse. Franken.	III. Klasse. Franken.
111		~~Schibler, Maria~~ Odermatt Josef, Sum	Matten	Haus, Scheune & Schopf			1	1			~~4000~~		
112		Stuber Alois	Hofs	Haus, Scheune		1		1			~~17000~~		
	a	" "	"	Scheune, Schopf & Schopf			1	1			~~4000~~		
113		Müller Jacob	Hofs	Haus, Scheune & Schopf			1	1			~~1200~~		
113	a	Müller ~~Jacob~~ Bernard	Hofs	Haus, Scheune & Schopf			1	1			~~1200~~		
114		~~Jung Heinrich~~ Lüscher ~~Frau~~ Stutz, ~~Josef~~ Alois Mattmann Jakob Winkli Gebrüd	Hofs	Haus & Scheune			1	1			~~500~~		
											33100		

Veränderung der Versicherungssummen für die

Erste Klasse. 18 75	18 77.	18 78	18 80	18 83	18 84.	I ~~Zweite~~ Klasse. 18 98	18	18	18	18	18	Dritte Klasse. 18	18	18	18
						10000									
	28000														
	30000														
~~2500~~		3500													
		3500													
			~~1000~~	~~2000~~	4000										

Staatsarchiv Luzern A 1143/184

Brandassekuranz-Register der Gemeinde Escholzmatt.

Nro.	Lit.	Eigenthümer.	Benennung des Hofes oder Gutes.	Benennung der Gebäude.	Bauart. Stein.	Bauart. Riegel.	Bauart. Holz.	Dachung. Ziegel.	Dachung. Schindeln.	Dachung. Stroh.	Versicherungssummen. I. Klasse. Franken.	Versicherungssummen. II. Klasse. Franken.	Versicherungssummen. III. Klasse. Franken.
115.		Krauer Johann ~~Meier Wendelin~~	Oggeringen	Haus, Hofstatt									
				Rauchküche			1	1			8000		
	a	. .	.	Scheune			1	1			~~5000~~		
116		~~Der Breitschen Wwe.~~ ~~Andreas Alois~~ ~~Hollenmann Joseph~~ Sager Georg	Oggeringen	Haus, Scheune			1	1			6000		
117.		~~Widmer Jos.~~	~~Grimmen~~	~~Haus, Scheune~~							~~7000~~		
	a.	Troxler Alois		Rauchscheune				1					
118		Renggli Josef ~~Imobersteg Heinrich~~	Oggeringen	Haus				1	1		4300		
	a	~~Meichen Melchior~~	.	Scheune				1		1		~~1700~~	
119		~~Waldispühl Xaver~~ ~~Erni Josef Maria~~ ~~Erni Lukas~~	~~Marbach~~	~~Haus, Hofstatt~~			1	1	1		~~11000~~ 1893 abgebrannt.		
	a.	Hilfiger Lukas		Scheune u. Schmiede				1	1				
											42600	1700	

Veränderung der Versicherungssummen für die

Erste Klasse. 1875	1878	1899	1900	18	18	Zweite Klasse. 1879	1896	1895	18	18	18	Dritte Klasse. 18	18	18	18
						~~5000~~		9000							
~~4000~~	~~5000~~	6500													
		1000													
							~~3000~~	4000							

Brandassekuranz-Register der Gemeinde Escholzmatt

Nro.	Lit.	Eigenthümer.	Benennung des Hofes oder Gutes.	Benennung der Gebäude.	Bauart. Stein.	Bauart. Riegel.	Bauart. Holz.	Dachung. Ziegel.	Dachung. Schindeln.	Dachung. Stroh.	Versicherungssummen. I. Klasse. Franken.	Versicherungssummen. II. Klasse. Franken.	Versicherungssummen. III. Klasse. Franken.
120		~~Familie~~ Hallen ~~Joseph Hof~~		Haus			1	1			~~7000~~		
121		Müller Johann	Birkmatt	Haus Scheune			1	1			6000		
122		~~Meier~~ Bucher Jacob	~~Pfl. Chur~~ Lion	Haus			1	1			~~5500~~		
		~~Meier Johann Sohn~~ Burkard Ulrich Hausmeister Chef.											
123		~~Gebrüder~~ Heim ~~Jos. Xaver~~	Schimpfli	Haus Scheune mit Oehmdspeicher	1		1	1			~~10000~~		
	a	. . .		Scheune			1	1			~~4000~~		
124		~~Heim Josef~~ Scheidegger Kl.	Boum	Haus			1	1			7000		
	a	Lüthard ~~Gebrüder~~ Scheidegger Wirthshaus	~~Z. Gebrüder~~	Scheune			1	1			4500		
											47900		

Veränderung der Versicherungssummen für die

Erste Klasse. 1878	1894	1898	1899	1902	18	Zweite Klasse. 18	18	18	18	18	18	Dritte Klasse. 18	18	18	18
		15000													
	~~4500~~		10000												
14000															

Brandassekuranz-Register der Gemeinde Eschenbach

Nro.	Lit.	Eigenthümer.	Benennung des Hofes oder Gutes.	Benennung der Gebäude.	Bauart. Stein.	Bauart. Ziegel.	Bauart. Holz.	Dachung. Ziegel.	Dachung. Schindeln.	Dachung. Stroh.	Versicherungssummen. I. Klasse. Franken.	Versicherungssummen. II. Klasse. Franken.	Versicherungssummen. III. Klasse. Franken.
125		Arnold Jos. Wwe		Haus & Schopf			1	1			~~4700~~		
126		~~Willimann Jos.~~ ~~Bühlmann~~ Moser Gottfried		Haus & Stallung mit Backofen			1	1			~~7000~~		
127		~~Widmer Andreas~~ Heini Josef.	Oberwinden	Scheune für meinen Bezirk Nr. 129 a			1	1			~~4000~~		
128		~~Fischer Jos.~~ ~~Johann~~ ~~Heinrich Peter~~	Wolfhusen	Haus & Schopf	1		1	1			~~4000~~		
	a	~~Frey Candid~~		Scheune	1		1	1			~~4000~~		
	b	~~Schmid, Estermann Jos.~~		Scheune & Neubau									
129		~~Widmer Andreas~~ Heini Jos.	Oberwinden	Haus & Schopf				1	1		~~5000~~		
											28000		

Veränderung der Versicherungssummen für die

Erste Klasse. 18~~11~~	18~~76~~	18~~78~~	1891	18~~93~~	18~~98~~	Zweite Klasse. 18	18	18	18	18	18	Dritte Klasse. 18	18	18	18
		~~4000~~		6000											
~~12000~~	14500														
		2000													
~~2000~~			4300												
~~7000~~			7300												
					10,000										
			6000												

Staatsarchiv Luzern A 1143/184

Brandassekuranz-Register der Gemeinde Eschenbach.

Nro.	Lit.	Eigenthümer.	Benennung des Hofes oder Gutes.	Benennung der Gebäude.	Bauart. Stein.	Bauart. Riegel.	Bauart. Holz.	Dachung. Ziegel.	Dachung. Schindeln.	Dachung. Stroh.	Versicherungssummen. I. Klasse. Franken.	Versicherungssummen. II. Klasse. Franken.	Versicherungssummen. III. Klasse. Franken.	Veränderung der Versicherungssummen für die Erste Klasse. 1872	1876	1877	1878	1884	1887	I. ~~Zweite~~ Klasse. 1898	18	18	18	18	18	Dritte Klasse. 18	18	18	18
130		Kindler ~~Frau~~ Mauritz	Bahn	Haus u. Scheune			1	1			~~2000~~			~~3500~~	4000														
		~~Weil Josef Sion Bernheim~~																											
131		~~Bächler Caspar~~ ~~Bäcker~~ Quadrat. Erben		Haus		1		1			~~18500~~									22000									
	a	Stocker Johann " "		Waschhaus u. Hofhaus Stallg. u. Remise	1			1			~~2000~~									5500									
132		~~Brunner Alois, Maurermeister~~ ~~Schwander Vinzenz~~ Widmer Alois		Haus u. Anbau		1	1	1								~~16000~~	~~19000~~		16000										
133.		Seethalbahne.		Stationsgebäude.		1		1										7000											
											22500																		

Staatsarchiv Luzern A 1143/184

Brandassekuranz-Register der Gemeinde _____

Nro.	Lit.	Eigenthümer.	Benennung des Hofes oder Gutes.	Benennung der Gebäude.	Bauart. Stein.	Bauart. Riegel.	Bauart. Holz.	Dachung. Ziegel.	Dachung. Schindeln.	Dachung. Stroh.	Versicherungssummen. I. Klasse. Franken.	Versicherungssummen. II. Klasse. Franken.	Versicherungssummen. III. Klasse. Franken.
134		Käsereigesellschaft	Dorf	Käsereigebäude mit Wohnung	1		1	1					
135		Widmer Paul	Eglolfli	Wohnhaus	1		1	1					
136		~~Portel Eugen~~ Schwellmann ~~Hyazinth~~ Jos.	Lindenbaumgut	Wohnhaus mit Oekonomiegebäude und Backofen.	1	1	1	1					
137		~~Hochstrasser Candid~~ Frau Scherer-Waltmann.	Rainmatt	Haus	1		1	1					
138		Bühler Bern., Sek	Oberdorf	Scheune			1	1					
139	I a.	~~Büchlmann Friedrich~~ Hefferl Ferdinand.	Schmiedmatt Buchl	Haus Grdst.	1		1	1					
	b.		"	Lager Gebäude Schmiedschuppen	1			1					
139	II	Meyer Anton Jos.	"	Heubehälter	1		1	1					

Veränderung der Versicherungssummen für die

Erste Klasse. 18 87	18 88	18 89	18 91	18 96	18 97	I. ~~Zweite~~ Klasse. 18 98	18 99	~~1900~~	1901	1902	18	Dritte Klasse. 18	18	18	18
20000															
	~~5000~~	~~4500~~	6500												
				~~2500~~				~~2000~~		17000					
						~~4000~~				6000					
						~~6000~~				5000					
						~~20000~~ 7000		7000		15,000					
										15,000					

Staatsarchiv Luzern A 1143/184

Brandassekuranz-Register der Gemeinde

Nro.	Lit.	Eigenthümer.	Benennung des Hofes oder Gutes.	Benennung der Gebäude.	Bauart. Stein.	Bauart. Riegel.	Bauart. Holz.	Dachung. Ziegel.	Dachung. Schindeln.	Dachung. Stroh.	Versicherungssummen. I. Klasse. Franken.	Versicherungssummen. II. Klasse. Franken.	Versicherungssummen. III. Klasse. Franken.	Veränderung der Versicherungssummen für die Erste Klasse. 1899	1900	1901	1902	1903.	18	Zweite Klasse. 18	18	18	18	18	18	Dritte Klasse. 18	18	18	18
140		Waldispühl Kant. Gerichtsschreiber	Villa Flora	Haus	1			1						21000															
141		Bucher Gebrüder	Brünslen	Haus		1	1	1						4500															
	a.			Scheune		1	1	1						6000															
142		~~Unternährer Fr. Jos~~ Stalder Jacob.	Krähenbühl	Haus & Scheune	1	1		1							~~3500~~		8500												
143		Frauenkloster Schenbach	untere Klosterhof	Haus, Holzhaus & Schweinställe	1		1	1								21,000													
	a			Scheune	1		1	1								16,000													
144.		Schwander Friedol.	Schwanau. im Blumenhain	Haus & Holzhaus	1		1	1									~~10,000~~	20,000											

Staatsarchiv Luzern A 1143/184

Brandassekuranz-Register der Gemeinde

Nro.	Lit.	Eigenthümer.	Benennung des Hofes oder Gutes.	Benennung der Gebäude.	Bauart. Stein.	Bauart. Riegel.	Bauart. Holz.	Dachung. Ziegel.	Dachung. Schindeln.	Dachung. Stroh.	Versicherungssummen. I. Klasse. Franken.	Versicherungssummen. II. Klasse. Franken.	Versicherungssummen. III. Klasse. Franken.	Veränderung der Versicherungssummen für die Erste Klasse. 1902	Erste Klasse. 1903	Erste Klasse. 18	Erste Klasse. 18	Erste Klasse. 18	Erste Klasse. 18	Zweite Klasse. 18	Zweite Klasse. 18	Zweite Klasse. 18	Zweite Klasse. 18	Zweite Klasse. 18	Zweite Klasse. 18	Dritte Klasse. 18	Dritte Klasse. 18	Dritte Klasse. 18	Dritte Klasse. 18
145		Hepp Sebast. Gärtner	Höchweid	Haus	1		1	1						~~6000~~	8000														
146		Sidler Joh.	Unterdorf	Haus u. Scheune	1	1	1	1							18,000														
147		Widmer Jos., Gd.Am.	Großfeld	Scheune	1		1	1							18,000														
	a			Ladenhütte			1	1							800														
148		Heim Jacob	Dorf.	Haus	1		1	1							9000														

Staatsarchiv Luzern A 1143/184

Brandassekuranz-Register der

Nro.	Lit.	Eigenthümer.	Benennung des Hofes oder Gutes.	Benennung der Gebäude.	Bauart. Stein.	Bauart. Riegel.	Bauart. Holz.	Dachung. Ziegel.	Dachung. Schindeln.	Dachung. Stroh.	Versicherungssummen. I. Klasse. Franken.	Versicherungssummen. II. Klasse. Franken.	Versicherungssummen. III. Klasse. Franken.
		Recapitulation.											
				I Klasse.								II Klasse.	
		Laufes	1	179.111								1900	
			2	47.111								2.611	
			3	89.811								.....	
			4	36.111								.....	
			5	31.211								7.111	
			6	12.111								7.611	
			7	10.911								8.511	
			8	4.311								9.111	
			9	6.711								9.111	
			10	23.111								6.211	
			11	16.811								7.611	
			12	26.711								6.111	
			13	35.511								.....	
			14	28.111								3.911	
			15	17.511								7.511	
			16	611								11.711	
			17	42.811								5.111	
			18	23.711								11.911	
			19	16.411								23.111	
			20	41.211								11.411	
			21	55.111								.....	
			22	38.111								5.511	
			23	58.111								8.211	
			24	13.211								14.111	
			25	31.511								8.111	
			26	19.611								2.111	
			27	22.711								13.111	
			28	7.311								6.111	
			29	40.611								18.111	
			30	13.511								3.811	
			31	33.111								.....	
			32	42.611								1.711	
			33	44.911								.....	
			34	28.111								.....	
			35	22.511								.....	
		Total		Fr. 1'152,311.								Fr. 221.311.	

Zusammenzug des Versicherungskapitals und Berechnung des Steuerbetreffnisses.

		Versicherungs-Summe. I. Klasse. Fr. 1.	II. Klasse. Fr. 1. 20.	III. Klasse. Fr. 1. 50.	Total. Fr.	Steuer-Betreffniß. Fr.	Rp.
Auf 1. Jänner 1871		1152300	226300	–	1372600	1416	66
	Zuwachs	36400	7000				
Do 1872		1188700	227300		1416000	1461	10
	Zuwachs	21200	10300				
Do 1873		1209900	237600		1447500	1495	02
	Zuwachs	53700					
	Abgang		3000				
Do 1874		1263600	232600		1496200	1542	72
	Zuwachs	79400	14300				
Do 1875		1343200	246900		1590100	1639	06
	Zuwachs	62700	12400				
Auf 1. Jänn 1876		1405900	259300		1665200	1717	06
	Zuwachs	131900					
	Abgang		25300				
Auf 1. Jänner 1877		1537800	233800		1771600	1838	36
	Zuwachs	87600	18400				
Auf 1. Jänner 1878		1645400	252200		1897600	1948	04
	Zuwachs	12300	22400				
Do 1879		1657700	274600		1932300	1987	22
	Zuwachs	38700	1900				
Do 1880		1696400	276500		1972900	2028	20
	Zuwachs	19000					
	Abgang		2100				
Do 1881		1715400	274400		1989800	2044	68
	Zuwachs	1600	500				
Do 1882		1717000	274900		1991900	2046	88
	Zuwachs	12400	7900				
Do 1883		1729400	282800		2012200	2068	76
	Zuwachs	25800					
	Abgang		14000				
Do 1884		1755200	268800		2024000	2077	76
	Zuwachs	17800					
	Abgang		7900				
Do 1886		1773000	260900		2033900	2086	08
	Zuwachs	10700	2600				
Do 1887		1791700	263500		2055200	2107	90
	Zuwachs	93500					
	Abgang		6000				
		1885200	257500		2142700	2194	20

Staatsarchiv Luzern A 1143/184

Zusammenzug des Versicherungskapitals und Berechnung des Steuerbetreffnisses.

		Versicherungs-Summe. I. Klasse. Fr. 1.	II. Klasse. Fr. 1. 20.	III. Klasse. Fr. 1. 50.	Total. Fr.	Steuer-Betreffniß. Fr.	Rp.
Bestand auf 1. Jänner 1888		1885200	257500		2140700	21414	20
	Zuwachs	23300	2700				
Dto 1889		1908500	260200		2168700	22207	70
	Zuwachs	2000	4000				
Dito 1890		1,910,500	264,200		2,174,700	2227	54
	Abgang	15000	9600				
Dito 1891		1.895500	254,600		2.150,100	2,201	02
	Zuwachs	44.200					
	Abgang		9.000				
Dito 1892		1930700	245.600		2,195300	2.234	42
Dito 1893		20000	Abg 500				
	Zuwachs	1959700	245100		2,204800	2253	82
	Abgang	55500	5000				
Dto 1894		2.015200	240,100		2.255,300	2303	32
	Zuwachs	32500	1000				
Dto 1895		2,047,700	241,100		2,288,800	2337	02
	Zuwachs	24300	2000				
Dto 1896		2072000	243100		2,315100	2363	72
	Zuwachs	33300					
	Abgang		4000				
Dto 1897		2105300	239,100		2344400	2392	22
	Zuwachs	93400	500				
Dto 1898		2.198700	239.600		2.438.300	2486	22
	Zuwachs	94800					
	Abgang		11500				
Dto 1899		2243.500	228100		2521600	2567	22
	Zuwachs	109.500					
	Abgang		18700				
Dito 1900		2.403000	209400		2.612400	2654	28
	Zuwachs	74.400					
	Abg.		7000				
Dito 1901		2.477400	202400		2.679.800	2720	28
	Zuwachs	57800					
	Abg.		6000				
Dito 1902.		2.535200	196,400		2.731.600	2770	88
	Zuwachs	64.550					
Da 1903.		2.599.750	196,400		2.796.150	2835	43

Zusammenzug des Versicherungskapitals und Berechnung des Steuerbetreffnisses.

	Versicherungs-Summe. I. Klasse. Fr. 1.	II. Klasse. Fr. 1. 20.	III. Klasse. Fr. 1. 50.	Total. Fr.	Steuer-Betreffniß. Fr.	Rp.

Staatsarchiv Luzern A 1143/184

Zusammenzug des Versicherungskapitals und Berechnung des Steuerbetreffnisses.

	Versicherungs-Summe.				Steuer-Betreffniß.	
	I. Klasse. Fr. 1.	II. Klasse. Fr. 1. 20.	III. Klasse. Fr. 1. 50.	Total. Fr.	Fr.	Rp.

Versicherungen IV. Klasse.

Versicherer: Knüsel Kaspar & Gottfried, Klagenrein, Mühle.

No.	Litr.	Versicherungsobjekte	Versicherungssumme auf 1. Jänner: 1900 Fr.	19.. Fr.	19.. Fr.	19.. Fr.	19.. Fr.	Prämiensatz pro ‰ Fr.	Betrag der jährlichen Prämie Fr.
66 a.	a.	Säge & Sägewerk	7000						
66 b & c		Haus mit Mühle, Mühlewerk & Holzhaus	14500						
			21,500					6.–	129.–

Staatsarchiv Luzern A 1143/184

Versicherungen IV. Klasse.

Versicherer: .....

No.	Litr.	Versicherungsobjekte	Versicherungssumme auf 1. Jänner: 19.. Fr.	19.. Fr.	19.. Fr.	19.. Fr.	19.. Fr.	Prämiensatz pro ‰ Fr.	Betrag der jährlichen Prämie Fr.

Staatsarchiv Luzern A 1143/184

Eschenbach d. 25 Jänner 1892.

Titl.!

Bei Durchsicht des revidirten Brandassekuranz-Register hiesiger Gemeinde, entdeckte folgender Irrthum:
Bei No. 26. war bisheriger Besitzer: „Troxler Caspar" & jetziger Besitzer ist: „Zneichen Leonz." – Sie haben nun als jetziger Besitzer Troxler Leonz, eingetragen, was unrichtig ist.

Wegen diesem Irrthum, glaube ich, sei die nochmalige Einsendung des Registers nicht von nöthen, indem Sie an Ihrem Doppel die Berichtigung eintragen können, u. ich, sofern keine weitere Verfügung erfolgt, im hiesigen Register die Berichtigung besetzen werde.

Achtungsvollst!

Pro Gde Rathskanzlei:
J. Heim, Gdschr.

GEMEINDERATHSKANZLEI ESCHENBACH
CANTON LUZERN

Eschenbach d. 11 Jänner 1895.

Titl. Brandassekuranz-Verwaltung
des Kts Luzern!

Bei Durchsicht von unserm zurückerhaltenem Brandassekuranz-Register, haben wir noch gefunden, daß bei nachfolgenden No. die Namen der Eigenthümer einzutragen sind wie folgt:

	Bisheriger Eigenthümer:	Neuer Eigenthümer:
No. 23. a.	Sidler Joh. Bot.	Strebel Josef Anton.
No. 39. – b.	Habermacher 3 Geb.	Umbach Carl Eduard,
No. 40. – b.	Habermacher 3. Geb.	Umbach Carl Eduard,

weil die Zufertigung der Liegenschaften noch im Jahre 1894 stattgefunden haben an die neuen Eigenthümer.

Wir nehmen an, es sei nicht notwendig unsere Controlle nochmals einsenden zu müssen, da wir die bisherigen Besitzer im Register streichen u. die Neuen eintragen werden sofern uns innert 8 Tagen keine andere Anzeige zukommt.

Achtungsvollst!

Pro Gde Rathskanzlei:
J. Heim, Gdschr.

GEMEINDERATHSKANZLEI ESCHENBACH

Staatsarchiv Luzern A 1143/184

Gemeinderatskanzlei und Civilstandsamt
Eschenbach.

Den 11 Dezbr 1899.

Bill. Brandassekuranz.
Brandentschädigung
Luzern!

Mueßen die Hrn. Bezirksrath Hochdorf ersuchen, daß bei Nr 93. Bäuerin Jakob, Obersbündten, Lit. a. Schaden abgetragen worden ist ꝛc. Taxat und das Controllo zu remittiren ist.

Achtungsvollst!

Zu 1. Januar 1900
abzuschreiben.

pro Gde Rathskanzlei:
das Gehilfenamt:
J. Heim,

Revision der Gemeinde Eschenbach.

No	Litt.	Schatzung Alte.	Neue.
		I Cl.	
45		3500	4000
66		2000	2500
"	a	4000	4500
"		1200	6000
68	a		-14000
76	b		4000
92	b		2 8500
75		1500	2500
70			3 200
91		5000	6000
"	a	-5000	
102		7000	10000
106		5600	8000
130		2000	3500
		37300	73,700
			37300
		Zuw.	36,400
		I.	
63.		7000	11000
71.		4000	8000
72			- 4500
86		3500	5000
88		3800	7000
	a	- 4000	
89		5000	10,000
	a	3800	5000
103		- 5600	
106	a		- 6000
117		2600	4000
		39,300	60500
			39,300
		Zuwachs	21,200

No	Litt.	Schatzung Alte.	Neue.
		II Cl.	
35		3000	4500
68	a	-6000	
69		8000	6000
91	a		-7000
94	a	5000	9000
100	a	1500	4000
		23500	30500
			23500
		Zuws	7.000
		Rkst 1. Januar 1872.	
	I	1128700	1128.70
	II	227300	272.76
		1,416,000	1461.46
		II.	
72		- 1700	
85		2000	3.000
88	a	-	- 6000
103			- 6000
"	a	2000	4000
"	b		1000
106	a	- 4000	
		9700	20.000
			9700
		Zuwachs	10,300
		Rkst 1. Januar 73.	
I.		1209,900	1209.90
II.		237,600	285.12
		1447,500	1495.02

No	Litt.	Schatzung Alte.	Neue.
		I Cl. — 1874 —	
20		6000	8000
28			- 5000
23			- 3500
29 30		3800	6000
423			- 9000
82		6000	8000
91		1300	2500
96		10000	13000
96	c.	5000	8000
106	a	6000	8000
126		7000	13000
128		6000	8000
21	a.	4500	3000
	b.	4500	11000
		600	3000
		69500	113000
		Zuw.	43500

No	Litt.	Schatzung Alte.	Neue.
		II Cl.	
28		- 2700	5000
23		- 2400	
33		- 5000	
94	a.	600	1200
96	a	7500	13000
		18,200	13200
			18,200
			Abg. 5000
		Rkst Januar 1874.	
I		1263600	1263.600
II		232600	279.120
		1496200	1542.720

Staatsarchiv Luzern A 1143/184

Revision der Gemeinde

— 1875. —

No.	Litt.	Schatzung Alte.	Schatzung Neue.
		I Cl.	
9		3000	6000
	a	3000	7000
10		6000	8000
12		4500	8000
13			12000
14		6000	8000
23		3500	4000
31		5500	8000
45		4000	6000
61	b	600	1000
62		11500	15000
	b	9000	11000
	c	4000	5000
73		14000	20000
	a	10000	17000
	b	3800	4000
87		6000	10500
	b	300	500
113		1200	2500
		95900	153500
			94700
			Zuw. 58800
1	g.		22000
			80800
			Ab 1200
			Zuw. 79600

No.	Litt.	Schatzung Alte.	Schatzung Neue.
		II Cl.	
12	a	1500	3000
13		5600	
16		900	1500
17		4500	6500
18		1800	4000
	a	400	1000
23	a	1100	2500
61		2900	5000
	a	2600	5000
64		2000	2500
	a	1700	3500
87	a	5000	11000
		30000	45500
47.	60	1200	31200
		31200	14300
	I.	1,343,200	Fr 1343.20
	II.	246,900	296.28
		1,590,100	1639.48

2481
12
4962
2481
297,72

No.	Litt.	Schatzung Alte.	Schatzung Neue.
		I. Cl.	
13		12000	15000
14		15000	18000
14	a	8000	15000
33		9000	12000
23		4000	
72	b	8500	13000
98		4500	6500
21	b		3500
31		1200	3500
60			7000
43		9500	18000
	c.	2300	5000
54	a	1300	
126		12000	14500
130		3500	4000
23	a		8000
68	d		1500
37		7000	10000
46		10000	16000
		107800	170500
			107800
			62700

5/259 30/51
9
43 86
30

259.30
51.86
311.16

1876.

No.	Litt.	Schatzung Alte.	Schatzung Neue.
		II. Cl.	
34		3000	5500
23			5000
41		700	
61	a	900	2000
43	a	3000	5000
54		1500	3500
54	a		3000
23	a	2500	
		11600	24000
			11,600
			12,400
	I	1,405,900	1405.90
	II.	259,300	311.16
		1,665,200	1717.06

Revision der Gemeinde

1877.

No.	Litt.	Schatzung Alte. I	Schatzung Neue.
9		6000	14000
10		8000	10,000
29 & 30		6,000	9000
31	a	3,500	5500
45		6,000	8,000
49	c	1,600	4000
53			2000
55		1000	3000
60		7000	8200
61			8000
65			6000
71		13,000	20,000
71	c		6000
72		4500	7000
72	a	2000	4000
78		6000	10,000
78	b.	1000	2500
79			5000
83			2500
87	a		13,500
96	c.	8000	11,000
98	a		5500
112		17200	28,000
112	a	4,000	30,000
132			16000
90	a		8000
		94,800	246,700
			94,800
			151,900

No.	Litt.	Schatzung Alte. II	Schatzung Neue.
16		1500	2500
53.		900	
55	a	3000	3500
61		5000	
65		6000	
71	a	5700	7000
78	a	4000	8000
79		3000	
79	a	3000	5000
83		2500	
87	a	11000	
98	a	2900	
90	a	3000	
		51,500	26,000
		26,000	
		25500	
	I.	1557,800	1557.80
	II.	233,800	280.56
		1791,600	1838.36

2338
12
4676
2338
280,56

Staatsarchiv Luzern A 1143/184

Revision der Gemeinde Eschenbach

No	Lits	Schatzung I Alte.	Schatzung I Neue. 1878	No	Lits	Schatzung II Alte.	Schatzung II Neue.
5		2800	10,000	23		5000	6000
5	b.	10000	11000	26		1800	3000
12		8000	9000	28			6500
28		5000		32		1800	2500
29		9000	9500	35		4500	6000
33	.	4300	9000	56	a	2300	6000
	a	8800	9000	67	.	2500	5000
45	.	8000	9000	.	a	2000	5000
56		6000	10000	76	c		1000
.	b.	4500	6000	77	.	1500	4000
1500	e		1,500	85x86	a	7000	
3000							
11000							
1000							
1000							
19500							
67	b.	500	1000	93	a	1500	3500
.	c		3000	34	a	200	
69	c		11000				
71	c	4700	6000			30100	48500
73		20000	27000				30700
76		10000	18000				18400
.	a	19000	23000				
.	b	1000	2000				
.	e	200		I		1645,400	1645.40.
.	d	700	2000	II		252,200	302 64.
2522/12							
5044							
2522							
302 64							
85	ab.		7000			1897,600	1948.04.
89		10000	12,000				
.	a	5000	11,000				
.	c		1000				
93		3500	7000				
113		2500	3500				
.	a	1200	3500				
117	.	4000	5500				
123	.	10000	14000				
127	.	1000	2000				
129		5000	6000				
132		16000	19000				
125		4700	5000				
30	a	500					
		185,900	273,500				
			185,900				
			87,600				

Revision der Gemeinde Eschenbach.

No	Lits	Schatzung I Alte.	Schatzung I Neue. 1879	No	Lits	Schatzung II Alte.	Schatzung II Neue.
5	b	11,000	12,500	12	a	3000	
8		26,000	40,000	32	a	800	2000
"	a.b	900	2000	33			12000
"	b	800	1500	77		4000	
"	f	2300	7000	94			2500
"	g		1000	"	b		200
11	b	2000		104	a		8000
12	a		3000	115	a		5500
14		18,000	22,000				
29x30		9,500	13,000			7800	30,200
31		3000	9500				7500
"	a	5500	6000				
33		12000					22,400
66	c		1000				
68	c		1500			Abf 1. Jan. 1879	
77			4000				
94		2500				1657.70	1657.70
"	b	200				274.60	329.52
98	a	5500	6000				
104	a	8000				1932,300	1987.22
115	a	5500					
		117,700	130,000				
			117,700				
			12,300				
			1880				
		I				II	
5	b	12500	13000	24x25		3000	5000
13		15000	17000	95			2500
69	c	11000	13000		a	500	1500
72	a	4000	6000	97	a	9000	
	c		2000	99	a	1600	3500
84		9700	12000	94	a	2500	6000
82		10700	12000				
	b	5500	6500			16600	18500
84	a	8588	6888				16600
95		600					1900
97	a		23000				
99		2500	5000		I.	1696400	1696.70
	b	300	500		II	27,600	331.20
114		500	1000				
		72300	111000			19,2900	2022.20
			72300				
		ye	38700				

Staatsarchiv Luzern A 1143/184

Revision der Gemeinde Ebnat.

No	Lit.	Schatzung. Alte. I.	Neue.	No	Lit.	Schatzung. Alte. II.	Neue.
			1881				
3	a		15000	3	a	2600	
5	b	13000	14000	34		5500	6000
61		8000	10000				
20	a	500	1000			8100	6000
81		9500	10000			6000	
		31000	80000			2100	
			31000				
			19000				
	I.	1.715.400	1715.40				
	II.	274,400	329.28				
		1989800	2044*68				
			1882				
5	c	2500	3000	23		6000	6500
5	c	14000	14500			6500	
9		14000	10000			Zuwachs 500	
	b.	2000	3000				
36		800	2000			Auf 1 Januar 1882	
96	c	6000	2500				
71		20000	21000	I		1717.000	1717.
	d	4500	3000	II		274,900	329.88
73		27000	28000			1,991,900	2046.88
	d	4000	3000				
96	c	11,000	15000				
62	f		1000				
110		300	500				
	a	300	1500				
		106400	108000				
			106,400				
			1600				
			1883				
6		6000	10,000	32	d	1400	2500
	a	8500	14,000	81	a	2200	6000
	b	4000	5000	92			3000
	c		500			3600	11500
9	c		2000				3600
12	a	3000	4000				7900
80		10000	11000				
81		4000	4500	I		1729400	1729*40
92		4600		II		232800	339*36
414		1000	2000			2.032200	2068,76
		41100	35500				
			41100				
			12,400				

2744 1/2 — 2 4 8 0 — 3 2 9.28

2744 a — 3 4 4 0 — 2 2 4 8 0 — 5 2 9 8 8

Revision der Gemeinde

No	Lit.	Schatzung. Alte. I.	Neue.	No	Lit.	Schatzung. Alte. II.	Neue.
			1884.				
37	a.		300	107		16000	
102			16000	104	a	8000	10000
104		10000	11000				
114		2500	4000			24000	10000
133			7000			10000	
						14000	
		12500	38300				
			12,500		I.	1,755,200	1755.20
			25,800		II.	262,800	322.56
						2,044,000	2077.76
			1885				
			1886				
5		3000	3800	103		6000	
46	b		4000	1	a	1900	
53		2000	4000			7900	
103			6000		I	1.773.000	1773.00
nicht 6			5000		II	260,900	313.08
		5000	22,800			2,033,900	2086.08
			5000				
			17,800				
			1887				
8		40,000	35,000	27		3 000	3 500
46	f	4 000	7 000		a	1 000	1 500
56	g		12,000	39	f	2200	6 000
72	a	6000	7000	40		2200	
109		300				8 400	11 000
132		19,000	16,000				2 400
134			20,000				2 600
5	a	9000					
		78300	97 000		I	1791.700	1791.70
			78300		II	263.500	316.20
			18,700			2,055,200	2107.90

2688 12 — 5376 — 2688 — 322.56

2620 12 — 1256 — 2620 — 31536

2609 12 — 5211 — 1609 — 31009

2635 12 — 5270 — 2635 — 31620

Staatsarchiv Luzern A 1143/184

Revision der Gemeinde Eschenbach

No.	Litt.	Schatzung I Alte		Schatzung I Neue	No.	Litt.	Schatzung II Alte		Schatzung II Neue
				1888					
5	a								
5	a			12,000	56	a	ab 6000		
135				5,000					
56	d	12,000		20,000					
82	c			2,500		I	1,885200	I	1885.20
1		25,000		30,000		II	257500	II	309"
1	e	5,500		8,000			2,142700		2194.20
2		80,000		100,000					
2	a	01200		2000					
2	b	3000		6000					
4	e	1600		3500					
	e	14,500		30,000					
	f	35,700		40,000					
3		12,000		18,000					
3	b	800		1000					
4		4000		8000					
4	a	3000		5500					
4	b	900		1200					
		199,200		292700					
				199200					
			Z	93500					
				1889					
21	b	3500			21	b			3500
22		6000		10000	23		6500		7000
49		7000		18000	108	a	2300		3000
"	c	4000		4500	60	a	2000		
102	b	1500		4500					
108		5200		9000			10800		13500
86		5000		7000					10800
135		5000		5500					
60	a			2000				Z	2700
		37200		60500		I. C	1908500		1908.50
				37200		II. "	260200		312.24
			Z	23300			2168700		2220.74

257,5
1,2
5150
2575
309.00

260,2
1,2
5 2 8 4
2 6 0 2
3 1 2,2 4

Revision der Gemeinde Eschenbach.

No.	Litt.	Schatzung I. Cl. Alte	Schatzung I. Cl. Neue	No.	Litt.	Schatzung II. Cl. Alte	Schatzung II. Cl. Neue
			1890.				
22		10 000	12 000	33		12 000	16 000
	I. C.	1,910,500	1,910.50				
	II.	264,200	317.04				
		2,174,700	2227.54				
			1891.				
				16 & 17		9 000	6 000
8		35 000	32 000	35		6 000	4 000
~~16 & 17~~		~~9 000~~	~~6 000~~	34		6 000	4 000
23	a	8 000	5 000	69	a	4 000	—
71	e	6 000	2 500	69		6 000	3 000
76	a	23 000	22 000	70	a	4 000	13 000
81		4500	3 500	~~70~~	~~b~~	~~8 000~~	~~3 500~~
90	a	8000	7 000	76	c	1 000	—
97	a	23 000	20 000	81	a	6 000	5 000
128		8 000	9 500	24 & 25	a	2 000	—
128	a	7 000	7 500	28	a	600	1 000
135		5500	6 500	24 & 25		5 000	4 000
24 & 25	a	—	2 000				
70	b	8 000	3 500				
		136,000	121,000			49 600	40 000
		121 000				40 000	
	Abg.	15 000			Abg.	9 600	

2642.12
2642
5284
317.04

254 600
120
5092000
254600
305,52000

Auf 1. Jänner 1891.

I.	1.895 500	1,895. 50
II.	254 600	305. 52
Total	2.150,100	2,201. 02

Staatsarchiv Luzern A 1143/184

Revision der Gemeinde

No	Litt.	Schatzung. I.Cl. Alte.	Neue.	No	Litt.	Schatzung. II.Cl. Alte.	Neue.
			1892.				
12		5 800	9 000	25		7000	
23		—	12 000	41	a	5000	7000
69	d		9000	103	a	4000	
74		7000	10 000			16 000	
80	a	3000	2500		b	7000	
	b	4000	3500			9000	
103	a	—	18000				
		19.800	64.000	I.	Cl.	1939.700	1939.70
			19.800	II.	"	245.600	294.72
		Zu	44.200			2.185.300	2234.42
			1893.				
36	b	—	12000	18		4000	5000
69		9000	16 000		a	1000	1500
125		5000	6000	35		4000	5000
				69		3000	
		14000	34000			12 000	11,500
			14000			11,500	9000
					Cl.	5000	
		Zus.	20,000			Zus.	2,500
				A.			
				I		1,959 700	1959. 70
				II		245100.	297.72
						2,204,800	2.257.42
							3. 60
							2,253.82
							1959.70
							294.12
			1894.				2,253.82
1	b	—	17000	35		5000	
21	a	3000	18000				
103	c	—	14000				
122		5500	9000	Cl.	I.	2015200	2015.20
10		10000	14000		II.	240100	288.12
35		—	5500				
70	b	3500				2,255,300	2303.32
		22000	77500				
			22000				
			55,500				

245.6 / 1.2 / 4912 / 2456 / 294.72

2481 / 12 / 4962 / 2481 / 297.72

2451 / 12 / 4902 / 2451 / 294.12

Revision der Gemeinde Eschenbach

No	Litt.	Schatzung. I.Cl. Alte.	Neue.	No	Litt.	Schatzung. II.Cl. Alte.	Neue.
			1895				
89		12,000	18,000	27	a	1300	
1	b	17,000	20,000	92		3,000	5300
21	c	—	1500		I	2047.700	2047.70
27	a		2000		II	241 100	289.32
62		15,000	20,000			2,288,800	2337.02
103	c	14,000	20,000				
40	f		9000				
		58,000	90300			4,300	5,300
			58,000				4300
			32,500				1,000
			1896				
8	c	1200	6000	24.a.25		4000	4300
24.a.25	a	2000	4500	44	a	3000	...
8	f.	7000	4500	118	a	1700	3000
141	a	8000	10000	92		5500	7200
102		16000	20000	71		7000	8500
136		...	2500			21200	23200
20		8000	11000				21200
		34200	58500				2000
			34200				
			24300		I	2072000	2072 —
					II.	243,100	291.72
						2,315100	2363.72
			1897				
18	a		2000	18	a	1500	.
30	a		300	64		2500	3000
88		7000	11000	79	a	5000	8000
104	a	.	13000	88	a	6000	7000
137		.	2000	101	a	10000	.
101		.	2000	101		1500	.
11	a	4000	8000	115	a	5500	9000
31	a	6000	7000	118	a	3000	4000
102	c	10000	15000			35800	31000
		27000	60300			31000	
			27000			4000	
			33300				
				Cl.	I.	2105300	2105.30
				"	II.	239100	286.92
						2,344400	2392.22

2411 / 12 / 4822 / 2411 / 289.32

2431 / 12 / 4862 / 2431 / 291.72

239.10 / 47.82 / 286.92

Staatsarchiv Luzern A 1143/184

Revision der Gemeinde Eschenbach

№	Litt.	Schatzung. I.Cl. Alte.	Neue.	№	Litt.	Schatzung. II.Cl. Alte.	Neue.
			1898.				
120		7000	15.000	61	a	5000	8000
31	b		2000	64		3000	
64			8000	43	a	5000	
139	a		7000	94		2500	3000
137		2000	4000	96	a	12000	16000
139			20.000	28	a	1000	2000
128	b		10000				
103	d		8000			22.500	29000
43	a		16000				28500
24/25	a	4500	5000				
111		9000	10000				500
89	d		6000	I		2.198.700	2198.70
89	f	4500		II		239.600	287.52
89	b	600					
163		6000				2438.300	2486.22
138			6000				
23		12000	16000				
131		18500	23.000				
	a	2000	5000				
		66100	159.500				
			66.100				
			93.400				
				1899.			
5	b.	14500	20000	91	a	7000	
12	b.		1000	24/25		4500	
9		10000	19000				
9	b.	3000				11500	
9	c	2000					
20	b.		3000				
39		4200	16000				
60	a	2000	4000				
72	b.	13000	15000				
93	b.		10000	I.		2293 500	2293.50
112		5500	6500	II.		228 100	273 72
	a		1000				
91	a		13000			2521 600	2567 22
122		9000	10000				
134	b.		7000				
140			21000				
141			4500				
	a.		6000				
36		2200	6000				
	c.		1000				
102	c.	15000	16000				
1	g.	22000	27000				
24/25			6500				
119		16200					
		118700	213500				
			118.700				
			94,800				

2396 / 12 / 4792 / 2396 / 2871 / 2871

228.10.1 / 45 62

Revision der Gemeinde Eschenbach.

№	Litt.	Schatzung Alte	I. Kl.	Neue	№	Litt.	Schatzung Alte	II. Kl.	Neue
				1900.					
					93	a	3500		
6		10000		12000	61	a	8000		
	a	14000		18000	63	a	5000		
44		6500		16000	65	a	2200		5000
61	a			12000	67	a	5000		
62	b	11000		13000					
63		11000		15000			23700		
65		6000		12000			5000		
63	a			18000					
91	b			2000			18.700		
119	a			17000					
85	a	7000		12000					
66		2500							
	a	4800							
	b	12000							
	c	2500							
	d	4000		6000					
	f			2000					
136		2500		8000					
142				3500					
20	b.	3000		5500					
12		9000		12000					
119				14000					
67	a			15000					
				215000					
				105500					
		105.500		109500					
2129 / 12	I	2.403.000		2403.—					
4258	II	20400		251.28					
2129 / 548		26.12400		2654.28					
2551									

Staatsarchiv Luzern A 1143/184

Revision der Gemeinde Hubers.

№	Litt.	Schatzung Alte	I. Kl.	Neue
				1901.
80		11 000		12 000
	c	200		100
81		3 500		4 000
	a			7 000
137		4 000		6 000
87	a	13 500		20 000
82	b	6 500		8 000
136		8 000		17 000
139		20 000		
	I			15 000
	II			15 000
143				21 000
	a			16 000
		66 700		141 100
				66 700
				74 400
				1902.
9		19 000		30 000
23	a	5 000		8 000
40		2 900		
102	b	4 500		8 000
123	a	4 000		17 000
142		3 500		8 500
144				10 000
145				6 000
5	c	3 800		5 500
138		6 000		7 000
33				16 500
11		16 000		21 000
36		6 000		7 500
29	a	1 000		2 500
16	a.	18 000		147 500
		89 700		89 700
				57 800

№	Litt.	Schatzung Alte	II. Kl.	Neue
81	a	7000		
	I Kl.	2.477.400		2.477.40
	II "	202 400		242.88.
		2.679. 800		2.720.28
39	b.	6000		9000
40				7000
33		16,000		16.000
		22 000		
		16 000		
		6 000		
	I	2.535.200		2535.20
	II	196.400		235.68
		2.731.600		2770.88.

Revision der Gemeinde Hasenberg.

№	Litt.	Schatzung Alte	I. Kl.	Neue
				1903.
93		7000		10,000
32	c			250
104	b.			1000
6	b.	5000		0000
	c.	500		000
38		9000		16000
	a	9000		13000
148				9000
8	a	2000		
9		1000		
145		6000		8000
146				18,000
147				18000
	a			800
144		10000		29 000
		49800		114050
				114,050
				49.500
				64.550

Staatsarchiv Luzern A 1143/184

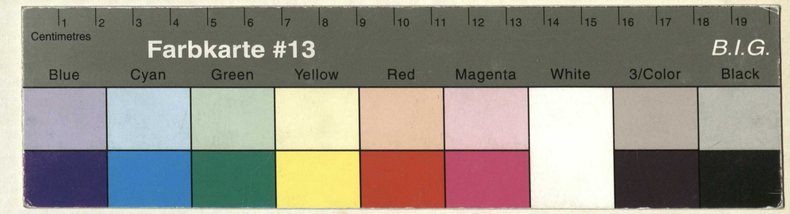

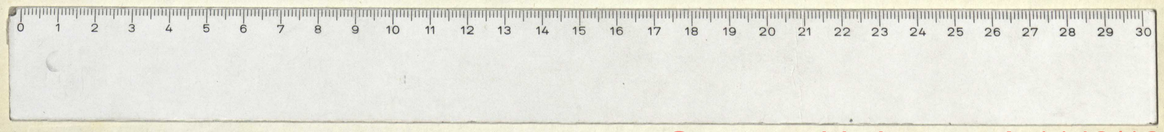

Staatsarchiv Luzern A 1143/184

Staat
A
Staatsarchiv Luzern A 1143/184