Brand-Assecuranz-Register

der

Gemeinde Emmen

5

3/5

Brandversicherungs-Verwaltung * Kanton Luzern *

H.Z

Staatsarchiv Luzern A 1143/175

V e r z e i c h n i s :

der von der Firma Société de la Viscose Suisse durchgeführten Neunummerierung ihrer Gebäulichkeiten in der

Gemeinde E m m e n

bereinigt auf 1. Jan. 1923

alt No.:	lit.:	neu No.:	alt No.:	lit.:	neu No.:	alt No.:	lit.:	neu No.:
Gruppe Vorder-Emmenweid incl. Gerliswil.								
97	-	68o	289	t	612	338	-	658
217	-	685	289	u	6o6	339	-	659
246	-	683	289	w	613	34o	-	66o
246	a	684	289	aa	6o9	341	-	661
287	-	681	289	bb	625	342	-	662
287	a	682	289	cc	615	343	-	663
289	-	6o4	315	-	64o	344	-	664
289	a	6o5	316	-	641	345	-	665
289	b	6o8	317	-	642	346	-	666
289	c	6o7	318	-	643	347	-	667
289	d	614	319	-	644	348	-	668
289	e	611	32o	-	645	349	-	669
289	f	61o	321	-	646	35o	-	67o
289	g	621	322	-	647	351	-	671
289	h,I.	622,619	323	-	648	352	-	672
289	i	623	324	-	649	375	-	673
289	k	6o2	325	-	65o	376	-	674
289	l	6o1	326	-	651	378	-	675
289	m	62o	327	-	652	379	-	676
289	n	624	328	-	653	38o	-	677
289	o	626	334	-	654	381	-	678
289	p	618	335	-	655	382	-	679
289	q	6o3	336	-	656	394	-	617
289	r	627	337	-	657	394	a	616
Gruppe Emmenfeld.								
289	v	7o4	289	y	7o2	289	dd	7o6
289	x	7o1	289	z	7o3	289	ee	7o5
Gruppe Sonnenhof, Gersag & Herdschwand.								
48	-	861	5o	h I.	8o7	5o	r	81o
48	a	862	5o	i	8o8	5o	s	814
48	b	863	5o	i I.	8o9	5o	t	813
48	c	864	5o	k	817	5o	u	812
48	d	865	5o	k I.	811	5o	v	815
5o	-	8o1	5o	l	816	5o	w	82o
5o	a	8o2	5o	m	822	5o	z	821
5o	b	8o3	5o	n	823	299	-	891
5o	g	8o4	5o	o	824	299	a	892
5o	g I.	8o5	5o	p	819	299	b	893
5o	h	8o6	5o	q	818	388	-	894

STAATSARCHIV LUZERN
A 1143/175

Centimetres 1 2 3 4 5 6 7 8 9 10 11 12 13 14 15 16 17 18 19
Farbkarte #13 B.I.G.
Blue Cyan Green Yellow Red Magenta White 3/Color Black

Staatsarchiv Luzern A 1143/175

Brandassekuranz-Register der Gemeinde

Nro.	Lit.	Eigentümer.	Benennung der Strasse oder Liegenschaft	Benennung der Gebäude	Bauart Stein	Bauart Riegel	Bauart Holz	Dachung Ziegel	Dachung Schindeln	Dachung Stroh	Versicherungssummen I. Klasse Franken	Versicherungssummen II. Klasse Franken	Versicherungssummen III. Klasse Franken	Veränderung der Versicherungssummen für die Erste Klasse 1901	1905	1909	1910	1912	1915	I ~~Zweite~~ Klasse 1918	1923	19	19	19	19	II ~~Dritte~~ Klasse 1918	19	19	19
1.																													
2.		Halter ~~Jacob~~ Jakob ~~Gbdo.~~	Waltwil	Haus u. Anbau	1		1	1			~~8000~~							~~18000~~	~~R.Z.~~	~~22,400~~	30.000								
	a.			Scheune	1		1	1		x		~~10.000~~				~~20000~~			R.Z.	~~26,000~~	35.000								
	b.			Speicher u. Mostrolle			1	1			~~2000~~									~~2,600~~	3.000								
	c.			Waschhaus u. Brennerei		1		1			~~2500~~									~~3,300~~	4.000								
	d.			Scheune			1			1		~~500~~														700			
	e.			Ladenhütte			1	1			~~1500~~									2000									
1a	f.			Scheune	1		1	1							~~18,000~~	~~22,000~~			R.Z.	~~28,600~~	35.000								
1-	g.			Haus	1		1	1											R.Z. ~~20,000~~	~~25,000~~	30.000								
3.		~~Uhlmann Joh. Ulrich~~ Hermann Kaufmann	Waltwil	Haus u. Schweinscheune			1	1			~~12000~~							~~17000~~	R.Z.	~~22,100~~	25.000								
	a.	~~Tschupp Jean u. Zweichen Gottfr.~~		Waschhaus	1		1	1			~~500~~	abgetragen																	
	b.			Scheune			1	1			~~2000~~					~~12,000~~		~~18000~~	R.Z.	~~22,400~~	26.000								
	c.			Speicher u. Trotte			1	1			~~1300~~									~~1,700~~	3.500								
	d.			Sennhütte u. Dörrofen	1		1	1			~~2200~~									~~4000~~	9.000								
	e.																												
	f.			Ladenhütte			1	1			~~2000~~									2,600									
4.		~~Schwander Seb.~~	Waltwil	Haus			1	1			~~10000~~									20,000									
	a.	~~Kurmann Josef~~ Dreyer Friedr. u. Samuel		Scheune	1		1	1			~~20000~~									34,000									
	b.			Waschhaus u. Trotte	1		1	1			~~3000~~									3,900									
	c.			Dörrofen	1			1			~~1000~~									1,300									
	d.			Holzhaus u. Schweinst.			1	1			~~1500~~						8000			3,900									
	e.	~~Meier Niklaus~~ Müller F. J.	~~Quenzelfeld~~ Feldmatt	Scheune u. Anbau			1			1	~~4000~~			~~6000~~						7,800									
	f.	~~Hoffmann Kaspar~~ ~~Kurmann Josef~~ Krummenacher Jos.	Kuhweid	Scheune			1			1	~~200~~	abgetragen																	
	g.	Dreyer Friedr. u. Samuel		Ladenhütte			1			1		~~800~~														1100			
	h.	~~Hoffmann Kaspar~~ Müller F. J.		Haus mit Anbau	1		1	1						12,000						15,600									
		Krummenacher Jos.	Feldmatt								79.700	11.300																	

Staatsarchiv Luzern A 1143/175

Brandassekuranz-Register der Gemeinde

Nro.	Lit.	Eigentümer.	Benennung der Strasse oder Liegenschaft	Benennung der Gebäude	Bauart Stein	Bauart Riegel	Bauart Holz	Dachung Ziegel	Dachung Schindeln	Dachung Stroh	Versicherungssummen I. Klasse Franken	Versicherungssummen II. Klasse Franken	Versicherungssummen III. Klasse Franken
4	h.	~~Schwander Seb~~ Meier Niklaus Hofmann Caspar	Waltwil	Trotte mit Anbau	1		1	1					
5.		~~Uhlmann Joh. Alt.~~ ~~Pfrundhaus v. Zweichen Gottfr.~~ Gemeinde Einsiedeln ~~Jos. Bühler-Lienert Sägerei~~ ~~Fellger Anton~~ Gassmann Jos. v. Petermann Hans	Waltwil.	~~Wagen Scheune~~ Pfrundhaus	1	1	1				~~2000~~		
6.		~~Weber Jos. Anton~~	Wehri.	Trotte			1	1			~~2200~~		
	a.	~~Peter Joh. Schneider Jos.~~ Meier Josef		Scheune			1	1			~~2000~~		
7.		~~Weber Jos. Anton~~ Gassmann Jos. v. Petermann Hans	Wehri.	Trotte	1		1	1			~~7000~~		
	a.	~~Stadelmann Jos.~~ Peter und Paul Gemeinde Jos.		Scheune			1	1			~~6000~~		
8.		Schmidlin Jost ~~Felder Joh.~~	Rotherschwil	Trotte		1		1			~~3000~~		
9.		~~Felder Joh~~ ~~Hartmann Chm.~~	"	Trotte			1	1			~~12000~~		
	a.	Schmidlin Jost		Scheune			1	1			~~9000~~		
											46300		

Veränderung der Versicherungssummen für die

Erste Klasse. 1907	1913.	1910	1913	1914	1915	Zweite Klasse. 19	1920	1923	19	19	19	Dritte Klasse. 19	19	19	19
~~12000~~	Selbstversorgung, siehe nächsten Turnus														
			~~4000~~	~~12,000~~	Z	~~15600~~		16.000							
		6000			Z	~~7100~~		10.000							
		~~4,000~~			Z	~~5200~~									
		10000			Z	~~14000~~	29.500								
		~~12,000~~			Z	~~15600~~									
						8900									
~~13000~~					14000 Z.										
					16000 R.Z.										
							348.600								

Staatsarchiv Luzern A 1143/175

Brandassekuranz-Register der Gemeinde

Nro.	Lit.	Eigentümer.	Benennung der Strasse oder Liegenschaft	Benennung der Gebäude	Bauart Stein	Bauart Riegel	Bauart Holz	Dachung Ziegel	Dachung Schindeln	Dachung Stroh	Versicherungssummen I. Klasse Franken	Versicherungssummen II. Klasse Franken	Versicherungssummen III. Klasse Franken
		Xaver.											
10.		Halter ~~Jacob~~ sohn	Rotkreuz	Haus			1	1			~~3000~~		
	a.			Scheune u. Anbau			1	1			~~6000~~	1918 abgetragen	
	b.			Scheune	1		1	1					
		Schnieper Peter Jos.											
11.		~~Hollenberg Ried.~~	"	Haus u. Scheune			1	1	1	1		~~2000~~	
12.		Halter ~~Jacob~~ Xaver	"	Haus u. Schweinest.	1		1	1			~~3000~~		
	a			Trotte			1			1		~~400~~ 1915 abgebr.	
	b			Holzschopf			1	1					
13.		Schnieper ~~Peter~~ Jos.	"	Haus			1	1			~~16000~~		
X	a.			Scheune	1		1	1			~~40000~~		
	b.			Speicher u. Trotte			1	1			~~2000~~		
	c.			Waschküche	1			1			~~2200~~		
	d.			Holzschopf u. Schweinestall	1		1	1			~~500~~		
		~~Brechbühl Ulrich Hedel Kav.~~											
14.		~~Stucki Rudolf~~ ~~Hedel Kav.~~ Gloggner Heinrich	Bühl	Haus u. Schweinestall	1		1	1			~~7000~~		
	a			Scheune	1		1	1		X		~~7000~~	
	b			Holzschopf			1	1					
	c			Einmannhaus			1	1					
		~~Brechbühl Ulrich Hedel Kav.~~											
15.		~~Stucki Rudolf~~ ~~Hedel Kav.~~ Gloggner Heinrich	"	Haus u. Scheune	1		1	1	1	X		~~3000~~	
											~~57700~~	~~12400~~	

Veränderung der Versicherungssummen für die

Erste Klasse. 1901	1916	1909	1912	1913	1915
1916	1917	19 18	1917	19	19
~~10000~~	Z.	12000			
		~~7500~~			
		R.Z.	15000		
~~16000~~	R.Z.	1.000			
~~1000~~		1300			
		20.800			
40000	R	24.000			
		~~2.000~~ per 1.1.1922 abgetragen			
		3.000			
~~3600~~		4.200			
		17.500			
		18.200			
		700			
		498.700			

Zweite Klasse. 1912	1915	19 18	19	19	19
		2.600			
		~~4000~~			
4600	5700				

Dritte Klasse. 19	19	19	19

Staatsarchiv Luzern A 1143/175

Brandassekuranz-Register der Gemeinde

Nro.	Lit.	Eigentümer.	Benennung der Strasse oder Liegenschaft	Benennung der Gebäude	Bauart: Stein	Bauart: Riegel	Bauart: Holz	Dachung: Ziegel	Dachung: Schindeln	Dachung: Stroh	Versicherungssummen I. Klasse Franken	II. Klasse Franken	III. Klasse Franken
		Kaser.											
10.		Halter ~~Jacob~~ sohn.	Rotkreuzschwil.	Haus			1	1					
	a.			Scheune v. Anbau			1	1					
	b			Scheune	1		1	1					
		Schnieper Peter Jo.											
11.		~~Hallenberg Kiel.~~	"	Haus u. Scheune			1	1					
12.		Halter ~~Jacob~~ Kaser	"	Haus u. Scheunensp.	1		1	1					
	a			Trotte			1						
	b			Holzhaus			1	1					
13.		Schnieper ~~Peter~~ ~~Gebr.~~ Jo.	"	Haus			1	1					
X	a.			Scheune	1		1	1					
	b.			Waschhaus u. Trotte			1	1					
	c.			Schopf		1		1					
	d.			Holzhaus u. Werkstatt	1		1	1					
		~~Brechbühl Ulrich Hasle b/ Kav.~~											
14.		~~Stucki Rudolf~~ ~~Bichel Ch.~~ Gloggner Heinrich	Bühl	Haus u. Scheune	1		1	1					
	a			Scheune	1		1	1					
	b			Holzschopf			1	1					
	c			Sennhaus			1	1					
		~~Brechbühl Ulrich Hasle b/ Kav.~~											
15.		~~Stucki Rudolf~~ ~~Bichel Ch.~~ Gloggner Heinrich	"	Haus u. Scheune	1		1	1					

Veränderung der Versicherungssummen für die

Erste Klasse. 1901	1906	1909	1912	1913	1915	Zweite Klasse. 1912	1915	1918	19	19	19	Dritte Klasse. 19	19	19	19
~~9000~~															
								2,600							
~~4000~~				14000											
~~7000~~		~~10000~~		14000											
				14,500	~~4000~~										
				~~500~~											
				~~300~~											

Brandassekuranz-Register der Gemeinde

Nro.	Lit.	Eigentümer.	Benennung: der Strasse oder Liegenschaft	Benennung: der Gebäude	Bauart: Stein	Bauart: Riegel	Bauart: Holz	Dachung: Ziegel	Dachung: Schindeln	Dachung: Stroh	Versicherungssummen: I. Klasse (Franken)	Versicherungssummen: II. Klasse (Franken)	Versicherungssummen: III. Klasse (Franken)
		~~Gürber-Brunner Frau~~											
16.		~~Krauer Ludw. Jakob~~	Hüslenmoos	Doppelhaus			1	1			~~7000~~		
	a.	Güter Bauer ~~Peter Jos.~~		Scheune			1		1	1		~~6000~~	
		~~Gassler Johann~~		Ingold Johann									
		Helfenstein ~~Conr~~ Peter											
17.		~~Müller Gebrüder~~	Berg.	Stein. Holzhaus			1	1			~~14000~~		
	a.	~~Bolzern Alois~~		Scheune	1		1	1			~~7000~~		
	b			Schopf			1	1					
18.													
19.		~~Heer Ludwig~~ Kurmann Jak.	Berg.	Stein. Scheune			1	1	x			~~7000~~	
		Villiger Burkart ~~Wirtschaftsbes~~		Wirtshaus Frey									
20.		~~Zopfi Bernard~~	Neuhüsern	Haus			1	1			~~6000~~		
		~~Schaller Caspar~~.											
	a.	~~Keller Dionys~~		Scheune			1	1			~~5000~~		
		~~Helfenstein Anton~~											
		Schindler Lynz											
		~~Weibel Simon~~ Brun Joh.											
20	6.	~~Honegger Jak~~	Unterhüslen.	Scheune.			1		1			~~400~~	
											35000	13600	

Veränderung der Versicherungssummen für die

Erste Klasse.						Zweite Klasse.						Dritte Klasse.			
19 13	19 22	19	19	1913	1916	1905	1909	1911	19 13	19	19	19	19	19	19
Z 15.600															
						~~7000~~	Z	11.000	14.300						
RZ 15.000					14000										
RZ 15.600					13000										
1.300															

Brandassekuranz-Register der Gemeinde

Nro.	Lit.	Eigentümer.	Benennung: der Strasse oder Liegenschaft	Benennung: der Gebäude	Bauart: Stein	Bauart: Riegel	Bauart: Holz	Dachung: Ziegel	Dachung: Schindeln	Dachung: Stroh	Versicherungssummen: I. Klasse Franken	Versicherungssummen: II. Klasse Franken	Versicherungssummen: III. Klasse
		~~Gürber-Brunner Frau~~											
16.		~~Krauer Ludw. Sohn~~	Hüslenmoos	Aeggelshüs			1	1			~~7000~~		
	a.	Güter Bauer ~~Peter Jos.~~		Scheune			1		1	1		~~6000~~	
		~~Gassler Johann~~		Oekonomie Johann									
		Helfenstein ~~Conr~~ Peter											
17.		~~Müller Gebrüder~~	Berg.	Wohn- & Oekonomiehaus			1	1			~~14000~~		
	a.	~~Bolfens Alois~~		Scheune	1		1	1			~~7000~~		
	b.			Schopf			1	1					
18.													
19.		~~Heer Ludwig~~ Kurmann Jos.	Berg.	Wohn- & Oekonomiehaus		1	1	x				~~7000~~	
		~~Willigen Burkart~~ ~~Wirtschaft~~		Wirtschaft Fritz									
20.		~~Lüthi Bernard~~	Neuhüsern	Wohnhaus			1	1			~~6000~~		
		~~Schädle Caspar~~											
	a.	~~Keller Vincenz~~		Scheune			1	1			~~8000~~		
		~~Helfenstein Anton~~											
		~~Gemeinde Egnach~~											
		~~Waldbrunnen Brunnstube~~											
20	b.	~~Honegger Jos~~	Unterhüslen.	Scheune.			1		1			~~400~~	
											35000	13600	

Veränderung der Versicherungssummen für die															
Erste Klasse.						Zweite Klasse.						Dritte Klasse.			
1905	1909	1911	1913	1916		1905	1909	1911	1913	19	19	19	19	19	19
~~4000~~		12000													
						~~7000~~	2	~~11000~~	14300						

Brandassekuranz-Register der Gemeinde

Nro.	Lit.	Eigentümer.	Benennung der Strasse oder Liegenschaft	Benennung der Gebäude	Bauart Stein	Bauart Riegel	Bauart Holz	Dachung Ziegel	Dachung Schindeln	Dachung Stroh	Versicherungssummen I. Klasse Franken	Versicherungssummen II. Klasse Franken	Versicherungssummen III. Klasse Franken
21.		Meyerhans Anton Jost	Neuhüsern	Gerüst	/		/	/			~~10000~~		
	a.												
	b.			Waschküche u. Schweinest.	/		/	/			~~3000~~		
	c.			Scheune			/	/			~~22000~~		
	d.			Lochmühle			/	/			~~800~~		
22.		Meyerhans Anton	"	Gerüst			/	/			~~2000~~	1900 erhöhtverzeichn.	
23.		Büttmann Gebrüder	"	Gerüst u. Trotte	/		/	/			~~12000~~		
	a.			Scheune		/		/			~~12000~~		
	b.			Waschküche		/		/			~~1500~~		
24.		~~Meyerhans Josef~~ Zwischenbesitz ~~Kurz Mary~~ Brauchbar ~~Meyerhans Josef~~	Unterhüsler.	Gerüst mit Anbau			/	/			~~10000~~		
	a.			Scheune	/		/	/	x		~~6000~~		
	b.			~~Speicher~~			/	/			~~3000~~	erhöht vorgen.	
	c.	~~Meyerhans Mary~~ Zwischenbesitz ~~Bruno Gebr.~~ Brenngger Gebr.	"	Lochm. u. Holzhütte			/	/			~~1500~~		
	d.			~~Waschküche~~ u. Schweinest.									
	e.			~~Cöverschen~~	/	/		/			~~1200~~	abgetragen	
	f.			Ökk. Gebäude	/		/	/					
				Hebelschopf		x	/	/					
25.		~~Brenngger Gebr.~~ Zwischenbesitz ~~Mary~~ Brauchbar ~~Brunner Gebr.~~	Mittlerhüsler	Gerüst u. Anbau			/	/			~~10000~~	x	
	a.		"	Scheune			/	/			~~8000~~		
											97.700	6000	

Veränderung der Versicherungssummen für die

Erste Klasse. 1913	1914	1915	1918	1919.	1921	I. ~~Zweite~~ Klasse. 1923	19	19	19	19	19	Dritte Klasse. 19	19	19	19
		~~15000~~	~~18000~~			20.000									
			3.900												
		~~25000~~	~~34.900~~			40.000									
			700												
~~18000~~		R.Z. ~~[illegible]~~	~~27.111~~	~~28,000~~		30.000									
~~16000~~		R.Z. ~~[illegible]~~	~~39.111~~	~~28,000~~		40.000									
		Z. ~~2000~~	~~3111~~			4000									
~~18000~~		R Z	~~24.400~~			1922 35000									
~~25000~~		R Z	~~45,500~~			50.000									
			2.000												
~~8000~~		Z	~~10.000~~			1922 12.000									
			~~1.000~~	zu 24 c getragen											
		Z	~~4.000~~			1922 25000									
15000		Z	~~4.000~~			30.000									

Staatsarchiv Luzern A 1143/175

Brandassekuranz-Register der Gemeinde

Nro.	Lit.	Eigentümer.	Benennung der Strasse oder Liegenschaft	Benennung der Gebäude	Bauart Stein	Bauart Riegel	Bauart Holz	Dachung Ziegel	Dachung Schindeln	Dachung Stroh	Versicherungssummen I. Klasse Franken	II. Klasse Franken	III. Klasse Franken	Veränderung der Versicherungssummen für die Erste Klasse 1904	1905	1907	1908	1910	1912	Erste ~~Zweite~~ Klasse 1913	1914	1918	1918	1920	1923	Dritte Klasse 19	19	19	19
25.	b.	Brunner ~~Josef Gebr.~~ ~~Familie~~ Maurin	Mittlerhüslen.	Speicher u. Trotte.			1	1			~~1200~~									~~3500~~			Z 4,600						
26.		Vogel Josef.	Oberhüslen.	Haus			1	1			~~12000~~												Z 15,600						
	a.			Scheune	1		1	1			~~10000~~			~~13,000~~	1912 abgebr.						~~33000~~		Z 42,900						
	b.			Speicher u. Trotte			1	1			~~3500~~												Z 4,600						
	c			Oek. Gebäude	1		1	1													~~3000~~		Z ~~3,900~~		8.000				
27.		Schupp Andreas ~~Steiner Michael~~ ~~Hattmann Jos.~~	Kolben.	Haus ~~u. Holzhaus~~			1	1			~~6500~~					1916 abgebrannt		~~8000~~				~~13000~~	13,000						
	a.	~~Habermacher Anton~~ ~~Studhalter Johann~~ ~~Villiger Burkard~~		Scheune			1	1			~~4500~~							~~7,500~~					9,800						
28.		~~Hausgler Frau~~	"	Haus			1	1			~~6000~~									~~7500~~		Z ~~9,800~~		12.000				
	a.	Buholzer Xaver		Scheune			1	1			~~2000~~					~~5,000~~				~~3500~~			~~4600~~	~~5.500~~	1.500				
29		Huber Franz Xaver.	Tann.	Haus ~~u. Scheune~~			1	1			~~4000~~					~~8000~~							10,400						
	a			Scheune			1	1											~~4000~~				5,200						
30		Buholzer Xaver ~~Familie~~	Tann	Haus u. Anbau			1	1			~~7000~~				~~7,500~~					~~11000~~			Z ~~14,300~~		18.000				
	a.			Scheune			1	1			~~3000~~				~~5,500~~					~~8500~~			Z ~~11,800~~	23.000					
											59.700																		

Staatsarchiv Luzern A 1143/175

Brandassekuranz-Register der Gemeinde

Nro.	Lit.	Eigentümer.	Benennung der Strasse oder Liegenschaft	Benennung der Gebäude	Bauart Stein	Bauart Riegel	Bauart Holz	Dachung Ziegel	Dachung Schindeln	Dachung Stroh	Versicherungssummen I. Klasse Franken	Versicherungssummen II. Klasse Franken	Versicherungssummen III. Klasse Franken	Veränderung der Versicherungssummen für die Erste Klasse 1910	Erste Klasse 1912	Erste Klasse 1918	Erste Klasse 1923	Erste Klasse 19	Erste Klasse 19	Zweite Klasse 1918	Zweite Klasse 19	Zweite Klasse 19	Zweite Klasse 19	Zweite Klasse 19	Zweite Klasse 19	Dritte Klasse 19	Dritte Klasse 19	Dritte Klasse 19	Dritte Klasse 19
32 & 33		~~Eggerschwyler J. G., Sohn~~ Lauber Hermann	Hüttli	Haus			1	1	1			~~2200~~								3,000									
	a.			Werkstätte			1	1	1			~~100~~								200									
	b.			Scheune			1	1			~~3000~~					3,900													
34.		~~Villiger Lukas~~ ~~Benniger Robert~~	Unterhalden	Haus			1	1			~~10000~~				~~R.~~ Z.	~~13,000~~	18.000												
	a.	~~Habermacher Anton~~ Lustenberger Peter		Scheune			1	1			~~4000~~				Z.	~~5,200~~	6.000												
35.		Henseler ~~Gebrüder~~ Johann	"	Haus			1	1			~~5000~~					6,500													
36.		~~Bachmann Frau~~ ~~Villiger Lucas~~	"	Haus & Schweinstall	1			1			~~6000~~			~~7000~~		~~14,000~~	1922 16.000												
	a.	Meierhans Mauriz		Scheune			1	1			~~5000~~			~~6000~~		~~12,000~~	14.000												
37.		~~Eggerschwyler J. G., Sohn~~ Lauber Hermann	Oberhalden	Haus, Holzhaus u. Schweinställe			1	1			~~10000~~				15000	~~19,500~~	1922 24.000												
	a.			Scheune			1	1			~~10000~~				15000	~~19,500~~	24.000												
	b.			Waschhaus mit Wohnung			1	1			~~2200~~					~~3,000~~	4.000												
38.		Widmer ~~Gebrüder~~ Robert	Rueggisingen	Haus			1		1			~~1300~~								Z. 1,700									
											55200	3600																	

Staatsarchiv Luzern A 1143/175

Brandassekuranz-Register der Gemeinde

Nro.	Lit.	Eigentümer.	Benennung der Strasse oder Liegenschaft	Benennung der Gebäude	Bauart Stein	Bauart Riegel	Bauart Holz	Dachung Ziegel	Dachung Schindeln	Dachung Stroh	Versicherungssummen I. Klasse Franken	Versicherungssummen II. Klasse Franken	Versicherungssummen III. Klasse Franken	Veränderung der Versicherungssummen für die Erste Klasse 1901	1907	1911	1912	1914	1916	I ~~Zweite~~ Klasse 1918	1919	1920	1921	1924	19	Dritte Klasse 1924	19	19	19
39.		Widmer ~~Gebrüder~~ Robert	Rüeggisingen.	Haus u. Holzhaus			1	1			~~12000~~							~~25000~~		~~32,500~~ Z	42.500	✓							
	a.			Scheune			1	1			~~17000~~							~~24,000~~		~~31,250~~ Z	41.200	✓							
	b.			Wasch- u. Brennhütte	1		1	1			~~3000~~									Z 3.900									
	c			Wagenschuppen			1	1									~~1000~~			Z 1.300									
40.		~~Renggli Alois~~	"	Haus u. Schweinstall			1	1			~~12000~~					~~24,000~~		R.Z.	~~30000~~	36,000									
	a.	Rüttimann Alois		Scheune	1		1	1		x		~~8000~~			~~25,000~~			R.Z.	~~34,000~~	40,800									
	~~b.~~			~~Speicher~~			1	1				~~1500~~	1910 abgetr.																
	c.			Waschhaus	1	x	1	1			~~3000~~							Z	~~5000~~	~~6000~~			15,000						
41	–	Bucher Hermann, Halten	Neu-Adligen	Scheune			1	1																		63.000			
42.		Renggli Alois.	"	Haus		1	1	1			~~7000~~							~~R.~~Z.	~~14000~~	16,800									
	a.	Rüttimann Al		Scheune			1			1		~~5000~~	1912 abgetr.																
43.		Schmidlin Jakob ~~Schnieper Alois~~	Gersag.	Haus u. Scheune			1	1		x	~~5000~~						~~9000~~			Z ~~11700~~		Z 17.700							
	a.			Scheune	1		1	1						~~7000~~				~~8000~~		Z 10.400									
	b.			Haus u. Anbau, Waschhütte etc.			1	1			~~15000~~						~~22000~~		~~R.~~Z.	28.800									
	c			Ackerwiesgeb.			1	1														1.000							
44.		Schmidlin Jakob ~~Schnieper Alois~~	"	Haus ~~u. Scheune~~		1		1	x		~~2000~~						11000			Z 14.300									
45		Trachsel A.	Sonnenhof	Haus	1			1																30.000					
											76000	14500																	

76000 14500

Staatsarchiv Luzern A 1143/175

Brandassekuranz-Register der Gemeinde

Nro.	Lit.	Eigentümer.	Benennung der Strasse oder Liegenschaft	Benennung der Gebäude	Bauart Stein	Bauart Riegel	Bauart Holz	Dachung Ziegel	Dachung Schindeln	Dachung Stroh	Versicherungssummen I. Klasse Franken	Versicherungssummen II. Klasse Franken	Versicherungssummen III. Klasse Franken
		Lustenberger Peter											
46.		~~Lustenberger Jos. Gebrüder~~	Gersag.	Scheune-Schopf	1		1	1	x		~~5000~~		
	a.	Wandeler Johann		Holzhaus			1	1					
		Wilen Obwalden											
		Gemeinde Cham											
47.		~~Hüsler Jos.~~ Enzweggers Erben	"	Scheune-Schopf-Stall	1		1	1			~~12000~~		
	a.	Gemeinde Hünenberg		Waschhaus-Backofen-Anbau									
				Waschküche	1			1			~~2000~~		
	b.			Scheune			1	1			~~16000~~		
		Schweiz. Viscose Ges. a.g.											
		Gemeinde Cham											
		Gemeinde Hünenberg											
48.		~~Bühlmann Candid~~	"	Scheune-Schopf-Stall			1	1			~~10000~~		
	a.	~~Hünenberg Kirchgemeinde~~		Scheune			1	1			~~14000~~		
	b.	~~Arnold-Bühl Balthasar~~		Ob. Kanonizgebäude			1	1			~~10000~~		
864	c			Haus									
865	d			Haus									
		Meier Fridolin											
49.		~~Schneider Emilie~~	Schaubhaus.	Scheune-Schopf	1		1	1	1	x		~~6000~~	
	a.			Waschhütte			1	1			~~200~~		
825		Viscose	Sonnhofstrasse	Haus	1			1					
826			"	Haus	1			1					
827		Schweiz. Viscose A.-G.	"	Haus	1			1					
		~~Käfliger Alois Erben~~											
801.	50	~~Bumann Louis~~	Gerbiswil.	Scheune-Remise-Holzschopf	1		1	1			~~8000~~		
802	a.	~~Käfliger Alois Erben~~		Scheune-Trotte			1	1			~~8000~~		
	b.			Holzschopf			1	1			~~1000~~ 1914 abgebrannt.		
	c.	Käfliger Josef	Gerbiswil	Trotte-Waschhaus	1	1	1	1			~~6000~~		
803	d.	~~Bumann Louis~~	Schweiz. Viscose	Werkstätte mit Holzschopf	1			1			~~2000~~		
	e.	~~Keller Adolf~~	Gerbiswil	Wohnhaus mit Bäckerei	1/3	–	2/3	Ziegel			~~27000~~		
	f.	~~Käfliger Alois Erben~~	do.	Holzschopf mit Werkstatt	1		1	1					
804	g	Schweiz. Viscose Ges.	Emmenhof	Doppelwohnhaus	1			1	1				
806	hh			Dto.	1			1	1				
808	i			Wohnhaus	1			1					
817	kk			do	1			1					
816	k			do	1			1					
822	ll			Chalet 1	1			1	1				
823	m			do 2	1			1	1				
824	n			do 3	1			1	1				
819	o			Wohnhaus	1			1	1				
818	p			do	1			1	1				
810	r			do	1			1	1				
814	x				1			1					
813	y				1			1					
812	z				1			1					
815	x				1			1					
820	ww			Haus	1			1					
805	gg			Ziegenstall			1	1					
807	ii			"			1	1					
809	ii			"			1	1					
811	kk						1	1					
821	z			Haus				1					

Veränderung der Versicherungssummen für die

Erste Klasse. 1901	1904	1905	1908	1912	1915	I. Zweite Klasse. 1918	1919	1920	1921	1923	1924	Zweite Dritte Klasse. 1921	1922	19	19
				8000		~~14000~~			15,000						
									1,000						
~~14000~~					R.Z	27,000									
						7,000									
					R.Z	30,000									
					Z	20,000									
					Z	24,000									
					Z	20,000									
										25.000					
										25.000					
					Z	~~14,000~~						~~26,000~~ 33.000			
				8000		~~500~~			1922 1.500						
											29.000				
											29.000				
											29.000				
9000					Z	~~14,000~~	21.000								
~~11,000~~	19000				Z	24,700									
~~7000~~					10,000	~~15,000~~				17.000					
					Z	2.000									
	50000				Z	~~2000~~				62.000					
	3000				Z	~~4000~~									
							Z	65.000							
							806 Z	~~65.000~~							
								808 Z	~~35,000~~	65.000					
								Z	~~55,000~~	65.000					
								Z	40,000						
								Z	~~45,000~~	50.000	(822)				
								Z	~~45,000~~	50.000	(823)				
								Z	~~45,000~~	50.000	(824)				
									65,000						
									65,000						
								810	65,000						
								Z	1922 65.000						
								Z	1922 65.000						
								Z	1922 65.000						
								812 Z	1922 65.000						
								Z	~~1922 65.000~~	80.000	(815)				
										40.000	(820)				
										3.500	(805)				
										3.500	(807)				
										3.500	(809)				
										3.500	(811)				
										40.000					

Staatsarchiv Luzern A 1143/175

Brandassekuranz-Register der Gemeinde

Nro.	Lit.	Eigentümer.	Benennung der Strasse oder Liegenschaft	Benennung der Gebäude	Bauart: Stein	Bauart: Riegel	Bauart: Holz	Dachung: Ziegel	Dachung: Schindeln	Dachung: Stroh	Versicherungssummen I. Klasse (Franken)	Versicherungssummen II. Klasse (Franken)	Versicherungssummen III. Klasse (Franken)
51		Buholzer Bernard	Gerliswil	Haus mit Schmiede & Holzhaus	1	x	1	1			~~10000~~		
	a.			Scheune	1		1	1			~~4000~~		
52		~~Meier Heinrich~~	"	Wohnhaus, Bäckerei & Schweinst.	1	1	1	1			~~42000~~		
	a	~~Dotta Emil~~ Meierhans Anton		Scheune		1		1			~~6000~~		
238 –	b.	Meier Heinrich		Waschhütte mit Wohnung & Kapelle, Brennerei & Trotte & Remisen	1	1		1			~~7000~~		
	c.	" "		Scheune			1	1			~~800~~		
	d.	Meierhans Anton		Waschhaus	1			Cement					
	e.	Meier Heinrich (zu N° 52 b getragen)		~~Kapelle~~ (s. 52 b)	1			1			~~(früher N° 201, Gb. Cement)~~		
238 a				Waschhaus & Autogarage	1			1					
53		Scherer Alois	"	Haus		1	1	1			~~25000~~		
	a.			Scheune	1		1	1			~~17000~~		
	b			Holzschopf			1	1					
54	–	Niffeler Kaspar	Obergerliswil	Haus			1	1					
55		~~Wey Jacob~~ Küster Jos. (Mosterei)	"	Haus	1		1	1			~~21000~~		
	a.			Scheune	1		1	1			~~7000~~		
	b.			Oekonomiegebäude mit Wohnung & Schreinerwerkst.		1	1	1			~~15000~~		
	c.			Werkstatt		1	1	1			~~3000~~		
56		Pirotta Heinrich	Gerliswil	Haus & Schweinställe	1		1	1			~~35000~~		
	a.			Scheune	1		1	1			~~9000~~		
	b.			Oekonomiegebäude	1	1	1	1			~~8000~~		
	c.			Holzhaus			1	1			~~500~~		
											207.300		

Veränderung der Versicherungssummen für die

Erste Klasse. 1903	1904	1906	1911	1912	1914	I. ~~Zweite~~ Klasse. 1915	1917	1918	1918	1922	1924	Dritte Klasse. 1920	1922	19	19
						~~16000~~		~~20000~~	20000						
						~~5000~~			6,300						
	~~52,000~~	~~54,000~~	~~58000~~	~~62000~~			~~70,000~~		~~77,000~~	90.000					
									7,800						
	~~10,000~~		~~12,000~~				~~20000~~		~~22,000~~				22.000		
			~~2800~~		~~5000~~		~~8000~~		8,800						
~~1500~~									2,000						
			~~1500~~ (zu N° 52 b)												
										3.000					
									32,500						
									22,100						
									1,000						
											36.000				
						~~26000~~		~~R.Z.~~	~~33,800~~	40.000					
								Z.	~~5,200~~	7.000					
				~~28000~~				R.Z.	~~36,400~~		R.Z.	~~36.400~~	45.000		
								Z.	~~3,900~~	4.000	Z	~~3.900~~			
								~~R.Z.~~	45,500						
								Z.	~~10,700~~	1923 15.000					
								Z.	10,400						
								Z.	~~700~~	1923 1.000					

Staatsarchiv Luzern A 1143/175

Brandassekuranz-Register der Gemeinde

Nro.	Lit.	Eigentümer.	Benennung der Strasse oder Liegenschaft	Benennung der Gebäude	Bauart Stein	Bauart Riegel	Bauart Holz	Dachung Ziegel	Dachung Schindeln	Dachung Stroh	Versicherungssummen I. Klasse Franken	Versicherungssummen II. Klasse Franken	Versicherungssummen III. Klasse Franken
57.		Widmer Leonz.	Gerliswil.	Haus u. Anbau		1		1			~~22000~~		
	a.			~~Schützenstand~~ Kohlhaus			1	1			~~200~~		
58		~~Müller Jos. Josef~~ Estibach Josef Maurermeister Birrer Isidor Rüttimann Alois	Moosküsli	Haus			1	1			~~2000~~		
	a.			Scheune			1	1			~~2000~~		
59		Lyer Gott. ~~Suter Jacob Josef~~	Bänikaus.	Haus mit Wohnanlage	1		1	1			~~4000~~		
	a.			Scheune mit Kleinhaus	~~X~~		1	1		X		3000	
60		Renggli Aloid Rüttimann Alois	Riedenhaus	Haus u. Scheune		1		1			~~4000~~		
61		Kirchi Josef ~~Hüppin Johann~~ ~~Gehrig Jos.~~ ~~Hasenfratz Jos.~~	Feldküsli	Haus			1	1			~~6000~~		
	a.			Scheune			1	1			~~4000~~		
											47200	3000	

Veränderung der Versicherungssummen für die

Erste Klasse. 1902	1903.	1903.	1904	1907	1911	Erste ~~Zweite~~ Klasse. 1913	1915	1916	1917	1918	1918	Dritte Klasse. 1919	1921	1922	19
				~~20,000~~							~~22,500~~			40.000	
											~~200~~			1.000	
		~~4500~~			~~6000~~					Z.	~~6000~~	per 1.1.1923 abgetragen			1924 III 33.000
		~~2300~~	~~4000~~		~~7000~~					Z.	~~2000~~				16.000
							~~7000~~		8500	Z.	~~2000~~			15000	
~~5000~~	~~5000~~						~~6000~~		~~7000~~ 9000	Z.	~~2000~~			12.000	
								~~7000~~		Z.					
				~~7000~~	~~6000~~	~~10000~~				10'500			15000		
				~~6,000~~	~~6000~~	~~4000~~		~~10000~~		11'000			15.000		

Staatsarchiv Luzern A 1143/175

Brandassekuranz-Register der Gemeinde

Nro.	Lit.	Eigentümer.	Benennung der Strasse oder Liegenschaft	Benennung der Gebäude	Bauart Stein	Bauart Riegel	Bauart Holz	Dachung Ziegel	Dachung Schindeln	Dachung Stroh	Versicherungssummen I. Klasse Franken	Versicherungssummen II. Klasse Franken	Versicherungssummen III. Klasse Franken	Veränderung der Versicherungssummen für die Erste Klasse 1908	1907	1912	1913	1915	1918	I. ~~Zweite~~ Klasse 1918	1922	19	19	19	19	Dritte Klasse 19	19	19	19
		Schumacher Eduard																											
62.		~~Mattmann Caspar~~	Hasle	Haus & Schweinstall			1	1			~~7000~~					~~14000~~		~~R.Z.~~	18,200										
	a.	~~Troxler, Mattmann Christina~~		Scheune			1	1		x		~~10000~~				~~18000~~		R.Z.	23,400										
	b.			Speicher			1	1			~~600~~					~~1000~~			1,300										
	c.			1/2 Dörrofen & Waschhaus	1			1			~~900~~								1,200										
	d.			Holzhaus, Schweinstall & Trotte			1	1			~~2000~~								2,600										
		Frischkopf Jos.																											
63.		~~Gurber-Suter Cath.a~~	"	Haus, Holzhaus & Schweinst.			1	1			~~15000~~					~~20000~~			26,000										
	a.	~~Meierhans Josef~~		Scheune			1	1			~~16000~~					~~21000~~		r	27,300										
	b.			Speicher & Trotte			1	1			~~3200~~								4,200										
	c.			1/2 Dörrofen & Waschhaus	1		1	1			~~900~~								1,200										
	d.			Sommerscheune			1	1			~~350~~								~~500~~	per 1.1.1924 abgetragen									
		Limacher ~~Jos.~~ Gebr.																											
64.		~~Meierhans Jost~~	"	Haus, Holzhaus & Schweinställe			1	1			~~10000~~						~~12000~~		~~15,600~~		30.000								
	a.			Scheune			1	1	x			~~8000~~		~~8,000~~			~~10000~~		~~13,000~~		25.000								
	b.																												
	c.			Waschhaus & Dörrofen mit Wohnung	1	1	1	1			~~2000~~								~~2,600~~		4.000								
65.		Siegwart Emil	Buholz	Haus, Holzhaus & Schweinställe			1	[illegible]			~~10000~~							R Z	20,000										
	a.			Scheune			1	[illegible]			~~26000~~							R Z	33,800										
	b.			Speicher			1	1			~~700~~							Z	900										
	c			Pferdestall	1		1	1										~~1000~~ Z	2,000										
66		Kaufmann Gebdr.	Hasle	Haus & Schweinstall			1	1			~~12000~~								30,000										
	a.			Scheune			1	1		1		~~6000~~								II ~~7,800~~	II 12.000								
	b.			Sennhütte mit Dörrofen	1		1	1			~~5500~~								~~8,200~~		I 10.000								
	c.			Wagenschuppen			1	1							2,000				2,600										
											112150	24000																	

Staatsarchiv Luzern A 1143/175

Brandassekuranz-Register der Gemeinde

Nro.	Lit.	Eigentümer.	Benennung der Strasse oder Liegenschaft	Benennung der Gebäude	Bauart Stein	Bauart Riegel	Bauart Holz	Dachung Ziegel	Dachung Schindeln	Dachung Stroh	Versicherungssummen I. Klasse Franken	Versicherungssummen II. Klasse Franken	Versicherungssummen III. Klasse Franken
		Kinnunder & Hürsch											
		~~Blasi Melchior Frau~~											
67.		~~Kaufmann Amrhyn~~	Hasle-	Gantrisch Rubrü			1	1			~~2000~~		
	a.	~~Bühlmann & Consorten~~		Scheune			1	1		x		~~2000~~	
	b			Wohnhaus	1			1					
68.		Bühlmann Wittwe ~~Stickelberger~~	Emmen	Haus			1		1			~~1500~~	1902 abgetragen
69		~~Bühlmann Stick.~~ Gerbstr.	Sybillen	Haus									
				Grut & Pferdestelle			1	1	1	x		~~7500~~	
	a.			Scheune	1		1	1			~~12000~~		
	b.			Wohnhaus	1			1			~~1000~~		
70		Schumacher Jos.	"	Haus	1		1	1			~~7000~~		
	b.			Wohnhaus mit Wohnung	1		1	1			~~1000~~		
70	a.	Schumacher ~~Gebdt.~~ Jos.	"	Scheune	1		1	1			~~5500~~		
											35300	12000	

Veränderung der Versicherungssummen für die

Erste Klasse. 1901	1906	1909	1912	1914	1918	I ~~Zweite~~ Klasse. 1918	1923	19	19	19	19	Dritte Klasse. 19	19	19	19
	~~17,000~~			~~20000~~	R.Z. ~~23,000~~	23,000									
~~14000~~				18,000	R.Z. ~~14000~~	19,000									
		~~2000~~				2,600									
~~12000~~					R.Z.	~~15,000~~	20.000								
					R.Z	~~18,000~~	24000								
					Z	~~1,000~~	1.500								
			15000		R.Z.	~~19,500~~	24.000								
			4000		Z.	~~5,000~~									
			9000		Z.	~~11,500~~	14000								

Staatsarchiv Luzern A 1143/175

Brandassekuranz-Register der Gemeinde

Nro.	Lit.	Eigentümer.	Benennung der Strasse oder Liegenschaft	Benennung der Gebäude	Bauart Stein	Bauart Riegel	Bauart Holz	Dachung Ziegel	Dachung Schindeln	Dachung Stroh	Versicherungssummen I. Klasse Franken	II. Klasse Franken	III. Klasse Franken
71.		Schumacher Eduard	Emmen.	Gast- u. Pfrundhaus			1	1			~~9000~~		
	b.			Doppelfüllen u. Waschhaus		1		1			~~800~~		
71.	a	Schumacher Eduard Erbe	"	Scheune			1	1			~~9000~~		
72		Helfenstein Franz.	Mühlehof	Gast- u. Pfrundhäuschen	1		1	1			~~11000~~		
	a.			Scheune			1	1			~~16000~~		
	b.			Waschhäuschen mit Behausung	1			1			~~7000~~		
73		Suter Leonz.	Spitalhof	Gast- u. Pfrundhäuschen	1		1	1			~~11000~~		
	a.			Scheune			1	1			~~15000~~		
	b.			Speicher			1	1			~~600~~		
	c.			Waschhäuschen u. Schweinestall	1		1	1			~~300~~		
74		Suter Vidal Erbe Wittwe	Emmen. Hof.	Wohnhaus mit Schmiede u. Waschhäuschen			1	1			~~25000~~		
	a.	Suter Wittwe		Gast- u. Scheune	1	1	1	1			~~8000~~		
	b.	Suter Vidal		Speicher u. Trotte			1	1			~~2000~~		
	c.			Waschhäuschen u. Behausung	1		1	1			~~2000~~		
	d.			Scheune			1	1			~~22000~~		
	e.			Lederhütte			1	1			~~1000~~		
	f.			Schweinestall	1			1			~~500~~		
											143700		

Veränderung der Versicherungssummen für die

Erste Klasse. 1901	1909	1912	1915	1918	1920	I. ~~Zweite~~ Klasse. 1923	19	19	19	19	19	Dritte Klasse. 19	19	19	19
~~16000~~			~~R.Z.~~	~~22,800~~		25000									
				1,100											
~~12000~~			R.Z.	~~15,000~~		22.000									
		Z.		~~19,000~~		25000									
	~~20000~~		Z.	26,000											
		Z.	~~19000~~	15,000											
			Z	~~17000~~ ~~19,000~~	23,300										
			Z	~~20,000~~ 20000	37,200										
					800										
					400										
			R Z		32,500										
			Z	~~10,400~~	~~9,600~~	1922 32.000									
			Z		2,600										
			Z		2,600										
			R Z		28,600										
					1,300										
					700										

Staatsarchiv Luzern A 1143/175

Brandassekuranz-Register der Gemeinde

Nro.	Lit.	Eigentümer.	Benennung der Strasse oder Liegenschaft	Benennung der Gebäude	Bauart Stein	Bauart Riegel	Bauart Holz	Dachung Ziegel	Dachung Schindeln	Dachung Stroh	Versicherungssummen I. Klasse Franken	II. Klasse Franken	III. Klasse Franken
75.		Sigrist Hofmann.	Emmen.	Haus			1	1			~~24000~~		
	a.			Oekonomiegebäude			1	1			~~3000~~		
76.		Gemeinde Emmen (Wyder Josef)	"	~~Schulhaus~~ Mehrfamilienhaus			1	1			~~16000~~		
77.		~~Gemeinde Emmen~~	"	Pfarrhaus		1		1			~~11000~~		
	d.	Staat Luzern		Kirche	1		1	1			~~5000~~		
	b.			Beinhaus			1	1			~~1000~~		
	c.			Oekonomiegebäude	1	1		1			~~6000~~		
	d			Holzhaus			1	1					
77.	d.	~~Suter Leonz~~ Sigristhaus	"	Holz- u. Waschhaus	1			1			~~400~~		
78		Schaller Franz	"	1/2 Haus u. Werkstatt	1	1		1			~~7000~~		
79		~~Gerber Peter~~ Jenny Josef sel. Erben	"	1/2 Haus			1	1			~~6500~~ 200		
											73100		

1902 abgebrannt

Veränderung der Versicherungssummen für die

Erste Klasse.							I ~~Zweite~~ Klasse.						Dritte Klasse.			
1916	1910	1914	1915	1917	19 18	1920	1921	1923	19	19	19	19	19	19	19	19
					31200											
					3,900											
				Z	~~14,000~~	~~30.000~~	45,000									
				RZ	~~25000~~	~~25,000~~	60.000									
~~16000~~				RZ	~~19000~~	~~19,000~~	30.000									
				RZ	~~14000~~	~~14,000~~	20.000									
	~~1000~~			Z	~~1,000~~		2.000									
					600											
~~4000~~				Z	~~12,000~~			13.000								
					~~7,000~~			9.000								

Staatsarchiv Luzern A 1143/175

Brandassekuranz-Register der Gemeinde

Nro.	Lit.	Eigentümer.	Benennung der Strasse oder Liegenschaft	Benennung der Gebäude	Bauart Stein	Bauart Riegel	Bauart Holz	Dachung Ziegel	Dachung Schindeln	Dachung Stroh	Versicherungssummen I. Klasse Franken	Versicherungssummen II. Klasse Franken	Versicherungssummen III. Klasse Franken
79	a.	Schmidli Xaver	Emmen	Haus, Schweinstall u. Holzhaus	1		1	1			~~7000~~		
	b.			Scheune	1		1	1			~~5000~~		
	c.			Holz u. Ladenhütte			1	1			~~800~~		
80.		~~Suter Leonz~~ Sigrist Alois	"	Haus, ~~Scheune u.~~ Werkstatt			1	1	x			~~5000~~	
81.		~~Suter Leonz~~ Sigrist Alois	"	Haus u. Scheune	1		1	1	x			~~4000~~	
	a.		Werkstattgebäude	~~Holzhaus~~	1		1	1	x			~~400~~	
x 82		Sigrist ~~Alois Familie~~ Alois	Sticherhaus	Wirtshaus u. Tanzsaal	1		1	1			~~20000~~		
	a.			Scheune	1	1	1	1			~~3500~~		
	b.			Trinkhalle	Eisen			Blech			~~1200~~		
83		Schmid Karl	Grundhof	Haus u. Schweinstall	1		1	1			~~12000~~		
x	a.			Scheune	1		1	1		x		~~9000~~	
	b.												
	c.		Wasch-	Haus mit Wohnung	1		1	1			~~6000~~		
84		Meierhans Anton ~~Gruman-Kaspar Frau~~ ~~Kaspar Familie~~		Haus			1	1			~~6000~~		
	a.	~~Winiger Josef Brunner H.~~		Scheune			1	1			~~4000~~		
											65500	18900	

Veränderung der Versicherungssummen für die

Erste Klasse 1901	1906	1908	1909	1911	1915	I. ~~Zweite~~ Klasse 1917	1918	1919	1921	1922	1923	Dritte Klasse 1921	19	19	19
	~~9000~~					~~12000~~ R.Z.	13,200								
	~~7000~~					~~10000~~ Z.	11,000								
	~~4000~~					~~2000~~ Z.	2,200								
					~~9000~~	Z.	~~11,300~~		~~10,300~~	17,000					
					~~2,000~~	Z.	~~2,500~~					2500			
			~~35,000~~	~~48,000~~		R.Z.	~~60,400~~			70.000					
~~17000~~		~~20,000~~	~~23,000~~			R.Z.	~~29,900~~			30.000					
						Z	1,600								
			~~18,000~~			R.Z. ~~25000~~	30,000								
~~22000~~					~~25,000~~	~~32000~~ R.Z.	40,000								
			~~8000~~			Z.	~~12,000~~								
			12,000				~~15,600~~ Z.	~~20.000~~			26.000				
			6,000				~~9,800~~ Z.	~~10.000~~			14.000				

Staatsarchiv Luzern A 1143/175

Brandassekuranz-Register der Gemeinde

Nro.	Lit.	Eigentümer.	Benennung der Strasse oder Liegenschaft	Benennung der Gebäude	Bauart: Stein	Bauart: Riegel	Bauart: Holz	Dachung: Ziegel	Dachung: Schindeln	Dachung: Stroh	Versicherungssummen I. Klasse Franken	Versicherungssummen II. Klasse Franken	Versicherungssummen III. Klasse Franken
85.		Mühlmann Wwe, Schnieper ~~Jos. Peter~~	Schwanderhof.	Haus R.L.	/		/	/			~~18000~~		
	a.												
	b.			Heuschütte			/	/			~~400~~		
	c.			Schopf	/		/	/			~~300~~		
	d.			Schuppen			/	/			~~1200~~		
	e.			Scheune R.Z.	/		/	/			~~16000~~		
86.		Widmer L. e. Konkursmasse Fischer Anton ~~Selbstmord~~	Meierhöfli	Haus u. Anbau			/	/			~~1200~~		
	a	Bühlmann Rudolf		Scheune	/		/	/			~~9000~~		
87.		~~Fischer~~ Gerbistorf Familie	"	Haus u. Anbau			/	/			~~5000~~		
	a.		~~Oberdorf.~~	Scheune			/	/			~~15000~~		
88		~~Fischer~~ Huser Gebrüder	Meierhöfli ~~Oberdorf.~~	Haus u. Anbau	/		/	/			~~12000~~		
	a.			Scheune	/		/	/			~~7000~~		
	b.			~~Beiser~~ Waschhaus		/		~~Ziegel~~ Schindeln			~~2000~~		
	c.			Holzhütte			/	/			~~1000~~		
89		~~Bamert Fidel~~ ~~Hafnermeister Fischer~~	Oberdorf Galgenhaus	Haus	/		/	/			~~4000~~		
	a.	~~Kammermann Albert.~~ ~~Leiber Irma Josef Postbote~~ Wirtschaftsgehilfe Bühlmann	alt Schulhaus	Scheune	/		/	/			~~4000~~		
											~~96100~~		

Veränderung der Versicherungssummen für die

Erste Klasse. 1904.	1907	1909	1912	1913	1915	I. ~~Zweite~~ Klasse. 1916	1918	1918	1920	1921	1922	Dritte Klasse. 19	19	19	19
									1919						
							r z	~~44000~~		28,000					
							z	~~800~~	per 1.1.1924 abgetragen						
							z	400							
							z	~~4,000~~		3,000					
		20,000					r z	~~44000~~		28,000					
							z	4000	~~4,000~~	4,000					
			~~16000~~			~~17000~~	~~19000~~	~~19,000~~	z ~~25000~~	23,000					
			~~12000~~	~~28000~~					~~26,000~~	~~35000~~					
							~~18000~~		~~24,000~~	~~35000~~					
						~~28,000~~			~~25,000~~						
						~~18000~~			~~15,000~~						
							~~5000~~	~~6,000~~							
								~~4,000~~							
~~6000~~	~~9000~~														
~~4500~~	~~6,000~~														
								z ~~44,000~~		18,000					
								z ~~36,000~~		11,000					

Staatsarchiv Luzern A 1143/175

Brandassekuranz-Register der Gemeinde

Nro.	Lit.	Eigentümer.	Benennung der Strasse oder Liegenschaft	Benennung der Gebäude	Bauart Stein	Bauart Riegel	Bauart Holz	Dachung Ziegel	Dachung Schindeln	Dachung Stroh	Versicherungssummen I. Klasse Franken	II. Klasse Franken	III. Klasse Franken	Veränderung der Versicherungssummen für die Erste Klasse 1902	1909	1915	1918	1918	1922	Zweite Klasse 19	19	19	19	19	19	Dritte Klasse 19	19	19	19
90		Weber ~~Familie~~ Haver	Oberhof.	Haus, ~~Holzhaus~~ mit Anbau, ~~Schweinstall~~ ~~Käsehütte~~	1		1	1			~~26000~~				~~35,000~~		~~45000~~	R 45,000											
	a.			Scheune	1		1	1			~~21000~~				~~25,000~~		~~35000~~	R ~~35,000~~	45.000										
	b.			Speicher u. Trotte	1	~~1~~	1	1			~~2000~~				~~4,000~~		~~10000~~	10,000											
	c.			Wasch- u. Dörrofen	1		1	1			~~800~~				~~1,500~~		~~3000~~	3,000											
	d.																												
	e			Ladenhütte			1	1			~~1500~~						~~3000~~	3,000											
91		Kaufmann ~~Karl~~ Maurig ~~Geschwister~~	Herdschwand	Haus	1		1	1			~~4200~~			~~6000~~				7,800											
92.		Emmenegger Joh. u. Frid.	"	Haus, Holzhaus u. Schweinstall	1		1	1			~~12000~~							Z. 15,600											
	a.			Scheune			1	1			~~3500~~							Z. ~~4,600~~ per 1.1.1924 abgetragen											
	b.			Waschhütte	1			1			~~100~~							200											
	c.			Atelier	1		1	1			~~9000~~			~~10,000~~				Z. 13,000											
93		Schwyzer ~~Xaver~~ Franz, Sohn	"	Haus			1	1			~~8000~~					~~16,000~~	~~R.~~	Z. 20000											
	a			Holzhaus u. Sennhütte	1		1	1			~~4000~~					~~12,000~~		Z. 15,000											
	b.			Scheune			1	1			~~10000~~					~~13,000~~		R. Z. 22,500											
	c.			Schopf			1	1										2,000											
											102,100																		

Staatsarchiv Luzern A 1143/175

Brandassekuranz-Register der Gemeinde

Nro.	Lit.	Eigentümer.	Benennung der Strasse oder Liegenschaft	Benennung der Gebäude	Bauart Stein	Bauart Riegel	Bauart Holz	Dachung Ziegel	Dachung Schindeln	Dachung Stroh	Versicherungssummen I. Klasse Franken	Versicherungssummen II. Klasse Franken	Versicherungssummen III. Klasse Franken
		~~Suter Jakob~~											
94		~~Suter Jakob, Wirt~~	Hinter Emenbaum	Haus u. Holzhaus			/	/			~~11000~~		
	a.	~~Meier Johann~~	(vide F. 303)!	Scheune		/	X	/			~~9000~~	1900 abgetragen	
	b.	Suter Jakob		Waschhaus mit Wohnung	/	/		/			~~7000~~		
	c.			Schweinestall			/		/		~~500~~ übertragen 5030.		
		~~Weber, Schneider~~											
X	95	~~Weber Jean~~	Emenbaum	Wohnhaus u. Anbau	/			/			~~40000~~		
X	a.	~~Weber, Weber u. Cie.~~		Scheune u. Trotte			/	/			~~17000~~		
X	b	~~Fidolin Wiki~~		Druckkeller u. Theater		/	/	/			~~12000~~		
	c.			Waschhaus mit Wohnung	/		/	/					
	d.			Schuppen			/			/		~~500~~ übertragen	
	e.			Wohnhaus	/	/		/			700		
	f.			Doppelwohngebäude			/	/			650	übertragen	
	g.			id.			/	/			350		
	h			Pissoir, Kabinen			/	/					
		~~Société Suisse de la Vinose~~											
~~96~~		~~Sigrist Leonhard~~	~~Emmenwald~~	~~Haus u. Anbau~~				/	/		~~15000~~		
	a.	~~Amrhühl Johann~~ Büttig Wwe		Waschhäuschen, Schuppen	/	/	/	/			~~2000~~ 1916 abgetr.		
	b.	~~Amrhühl Johann~~		Scheune			/	/			~~4500~~ 1906 u. 1912 übertragen		
	c			Schweinestall	/		/	/					
~~96~~	b	~~Société suisse de la Vinose~~	~~Emmenwald~~	~~Scheune~~			/	/					
		Amrhühl Johann											
680	~~97~~	~~Sigrist Leonhard~~	Blümenwald	~~Haus u. Anbau~~	/		/	/			~~14000~~ 1916 abgetragen		
		~~Wasserbach Michael~~											
		Société Suisse de la Vinose											
~~98~~		~~Zwinggeiel & Frau~~	~~Emmenwald~~	~~Haus u. Scheune~~			/	/			~~12000~~ 1917 abgetragen		
		~~A. Gerber-Moosleben~~											
		~~Emmenstalden~~											
											155700	500	

Veränderung der Versicherungssummen für die

Erste Klasse. 1902	1903.	1907	1908	1909	1910	Erste ~~Zweite~~ Klasse. 1912	1913	1915	1923	1924	19	Dritte Klasse. 19	19	19	19
				1910 abgetr. ~~24,000~~						70.000					
~~10,000~~	~~11,000~~			1910 abgetr. ~~15,000~~											
			~~54,000~~				R Z	~~70.200~~							
			~~30,000~~				R Z	~~26.000~~							
			~~33,000~~				R Z	~~29.500~~							
		~~5,000~~					Z	6.500							
			~~1500~~	1912 abgetr.											
						~~22000~~		~~22000~~ 1916 abgetr.							
						~~4500~~ 1916 abgetr.									
						1912 abgetr. ~~4500~~									
25,000							Z	—	50.000						

Staatsarchiv Luzern A 1143/175

Brandassekuranz-Register der Gemeinde

Nro.	Lit.	Eigentümer.	Benennung der Strasse oder Liegenschaft	Benennung der Gebäude	Bauart: Stein	Bauart: Riegel	Bauart: Holz	Dachung: Ziegel	Dachung: Schindeln	Dachung: Stroh	Versicherungssummen I. Klasse Franken	Versicherungssummen II. Klasse Franken	Versicherungssummen III. Klasse Franken

Veränderung der Versicherungssummen für die															
Erste Klasse.						Zweite Klasse.						Dritte Klasse.			
19	19	19	19	19	19	19	19	19	19	19	19	19	19	19	19

Staatsarchiv Luzern A 1143/175

Brandassekuranz-Register der Gemeinde

Nro.	Lit.	Eigentümer.	Benennung der Strasse oder Liegenschaft	Benennung der Gebäude	Bauart: Stein	Bauart: Riegel	Bauart: Holz	Dachung: Ziegel	Dachung: Schindeln	Dachung: Stroh	Versicherungssummen I. Klasse Franken	Versicherungssummen II. Klasse Franken	Versicherungssummen III. Klasse Franken	Veränderung der Versicherungssummen für die Erste Klasse 1918	Erste Klasse 19	Erste Klasse 19	Erste Klasse 19	Erste Klasse 19	Erste Klasse 19	Zweite Klasse 19	Zweite Klasse 19	Zweite Klasse 19	Zweite Klasse 19	Zweite Klasse 19	Zweite Klasse 19	Dritte Klasse 19	Dritte Klasse 19	Dritte Klasse 19	Dritte Klasse 19
103	a.	Actiengesellschaft der von Moos'schen Eisenwerke.	Emmenweid.	Direktionshaus			1	1			~~21,000~~			~~27,300~~	vide IV Kl		✓												
	b.			I. Arbeiterhaus	1	1		1			~~16,000~~			~~20,800~~	"	"													
	c.			II. id.		1		1			~~16000~~			~~20,800~~	"	"													
	d.			III. id. (: Speiseanstalt :)	1			1			~~35000~~			~~45,600~~	"	"													
	e.			IV. Arbeiterhaus	1			1			~~18000~~			~~23,400~~	"	"													
	f.	leer																											
	g.	leer																											
	h.			Holzhaus & Schweinstall	1		1	1			~~2500~~			~~3,300~~	vide IV Kl														
	i.			Drahtzug mit Säge	in IV. Klasse.																								
	k.			Holzhaus, Waschhaus & Werkhütte		1	1	1			~~9000~~			~~24,000~~	vide IV Kl														
	l.			Scheune	1		1	1			~~13000~~			~~16,900~~	v. IV Kl														
	m.			Fohlenscheune	in IV. Klasse																								
	n.	leer																											
	o.			Mechan. Werkstätte, Stiften und Nägelfabrik mit Anbau ~~Turbine & Antrieb~~	in IV. Klasse.																								
	o.I.			Feuerwehrmagazin	1			1			~~600~~			~~800~~	vide IV Kl														
	p.			Haus im Zopf							~~15000~~			~~19,500~~	per 1.1.1922 abgetragen														
	p.I.			Holzhaus im Zopf			1	1			~~300~~			~~400~~	do														
	q.			Ladenhütte			1	1			~~1500~~			~~2,000~~	vide IV Kl														
	r.			Verzinkerei, Haspelerei, Glüherei & Kettenschmiede	in IV. Klasse.																								
	s.		Wollen Alteisenmagazin	Torfmagazin	" IV. "																								
	t.			Wohnhaus im Zopf.	1			1			~~20000~~			~~26,000~~	per 1.1.1922 abgetragen														
	u.			Holzhaus			1	1			~~1000~~			~~1,300~~	do														
	v.		(: Schmelzofen :)	Martinimerk																									
	w			Metzgsamt Wohnung & Fleischkammer	1			1			~~5000~~			~~6,500~~	vide IV Kl														
	x.			Kellergebäude zur Speiseanstalt	1			1			~~9000~~			~~11,700~~	vide IV Kl														
	y.			Einlauf zu den Drahtzügen			1	1			~~2000~~			~~2600~~	" "														
	z.			Wagenschuppen			1	1			~~3000~~			~~3900~~	vide IV Kl														
											187900																		

Staatsarchiv Luzern A 1143/175

Brandassekuranz-Register der Gemeinde

Nro.	Lit.	Eigentümer.	Benennung der Strasse oder Liegenschaft	Benennung der Gebäude	Bauart Stein	Bauart Riegel	Bauart Holz	Dachung Ziegel	Dachung Schindeln	Dachung Stroh	Versicherungssummen I. Klasse Franken	Versicherungssummen II. Klasse Franken	Versicherungssummen III. Klasse Franken	Veränderung der Versicherungssummen für die Erste Klasse 1901	Erste Klasse 1909	Erste Klasse 1912	Erste Klasse 1914	Erste Klasse 1916	Erste Klasse 1918	I ~~Zweite~~ Klasse 1918	I ~~Zweite~~ Klasse 1921	I ~~Zweite~~ Klasse 1922	I ~~Zweite~~ Klasse 19	I ~~Zweite~~ Klasse 19	I ~~Zweite~~ Klasse 19	Dritte Klasse 19	Dritte Klasse 19	Dritte Klasse 19	Dritte Klasse 19
x 104		Wolf ~~Joh. v. Balth. Sohn~~ Franziska	Adligen.	Haus, Holzhaus u. Trotte			1	1			~~16000~~				~~25000~~			~~30000~~	Z	~~40000~~		50.000							
	a.			Waschhütte mit Brennerei etc.		1	1	1			~~8000~~								Z	~~10400~~		20.000							
x	b.			Scheune	1		1	1			~~23000~~				~~36000~~			~~40000~~	~~48000~~ R.Z.	~~50000~~		55.000							
	c.																												
	d.																												
c	~~e.~~			Futter- u. Schweinställe		1		1			~~6000~~				~~10,000~~				Z	~~15000~~		20.000							
d	~~f.~~			Dörrofen	1			1			~~500~~									~~600~~		1.500							
e	~~g.~~			Ökonomiegebäude	1		1	1			~~2500~~				~~5000~~				Z	~~10000~~		12.000							
f	~~h.~~			Sommerscheune			1	1													~~5000~~	1.500							
	g			Bienenhaus			1	1														1.000							
105		~~Ottiger Peter~~	Kopf.	Haus	1		1	1			~~11000~~					18000			~~R.~~ Z.	23400									
	a.	Meierhans Josef		Ökonomiegebäude ~~Schweinställe u. Holzhaus~~			1	1			~~2000~~			~~5000~~			~~6000~~		Z.	7800									
106		~~Ottiger Peter~~ Meierhans Josef	"	Scheune	1		1	1			~~12000~~			~~13000~~			~~18000~~		R.Z.	23400									
107		~~Ottiger Peter~~ Meierhans Josef	"	Haus			1	1			~~3000~~						~~3500~~		Z	4600									
											84000																		

Staatsarchiv Luzern A 1143/175

Brandassekuranz-Register der Gemeinde

Nro.	Lit.	Eigentümer.	Benennung der Strasse oder Liegenschaft	Benennung der Gebäude	Bauart Stein	Bauart Riegel	Bauart Holz	Dachung Ziegel	Dachung Schindeln	Dachung Stroh	Versicherungssummen I. Klasse Franken	Versicherungssummen II. Klasse Franken	Versicherungssummen III. Klasse Franken
108		Bühlmann ~~Zoll~~ Fridolin	Kapf.	Haus	/		/	/			~~12000~~		
	a.			Scheune	/		/	/			~~12000~~		
	b.			Waschhaus		/		/			~~1500~~		
	c.			Kamin & Schweinestall		/		/			~~3000~~		
~~109~~		Brunner Rudolf, Posth.	Benzivil.	~~Haus & Scheune~~			/	/			~~3000~~		
109	a.			Scheune			/	/			~~3000~~		
109	-			Haus	/		/	/	/				
	b			Schopf			/	/					
~~110 111~~		Brunner Rudolf, Posth.	"	Haus			/	/			~~2400~~		
110	-	Scherer Josef	Unt. Kapf (Rosenheim)	Haus			/	/					
	a			Werkstätte			/	/					
~~111a~~		"	"	Holzschüpfen			/	/			~~200~~		
111	-	Rohrer Karl Josef	Bühlemoos	Haus			/	/					
112		Häuseler Alois ~~Scherer Heinrich~~	"	Haus	/		/	/			~~5000~~		
	a.												
	b.			Scheune	/		/	/			~~4000~~		
113		Obiger ~~Scherer Heinrich~~	"	Haus & Scheune			/	/			~~7000~~		
											65100		

Veränderung der Versicherungssummen für die Erste Klasse.						I ~~Zweite~~ Klasse.						II Klasse.			
1908	1910	1911	1913	1917	1918	1920	1924	19	19	19	19	1920	1924	19	19
			~~26000~~	R Z	32,500							—			
			~~25000~~	~~R~~ R Z	30,800										
				Z	2,000										
				Z	2,600										
~~6000~~				Z ~~6,500~~		12.000									
~~7000~~				Z ~~8,100~~								Z 10.000			
						Z 300									
							25.000						III 3.000		
				Z ~~Zusatz~~											
							50.000								
~~10000~~	~~12000~~	14000		~~Zusatz~~	30.000										
~~2000~~	~~12000~~	~~15000~~	17000	~~Zusatz~~	25.000										
8,000				~~Zusatz~~	18.000										

Staatsarchiv Luzern A 1143/175

Brandassekuranz-Register der Gemeinde

Nro.	Lit.	Eigentümer.	Benennung der Strasse oder Liegenschaft	Benennung der Gebäude	Bauart Stein	Bauart Riegel	Bauart Holz	Dachung Ziegel	Dachung Schindeln	Dachung Stroh	Versicherungssummen I. Klasse Franken	Versicherungssummen II. Klasse Franken	Versicherungssummen III. Klasse Franken
114		Lustenberger Joh. v. Jos.	Benziwil	Lagerhaus			1	1			~~7000~~		
	a.			Scheune			1	1		X		~~2500~~	
	b.			Werkstatt u. Lagerhaus				1			~~1500~~ 300		
115 u. 116		Bucher Adolf	Bachthalen	Haus mit Werkstatt u. Scheune		1	1	1			~~8900~~		
115	b	"	Erlenstrasse	Haus u. Holzhausanbau			1	1					
115 a u. 116 b.		Bucher Adolf	"	Scheune			1	1			~~1300~~		
116	–	Zweichen Kaspar	b. d. Station Rothenburg	Haus			1	1					
	a			Holzhaus			1	1					
		Arnet Peter, Isaak ~~Franz~~											
117		~~Lustenberger Fürs.~~	Schür.	Lagerhaus			1	1			~~2000~~		
	a.	~~Zurbuch Ignaz~~		Scheune	1		1	1			~~4000~~		
		~~Schupp - Vogel Frau~~											
	b			Schopf			1	1					
118		Lang ~~Familie~~ Gebr.	"	Lagerhaus u. Scheune			1	1	1			~~4000~~	
	a.			Scheune	1		1	1			~~2500~~		
119	b.	Lang Familie	"	Werkstätte		1		1			~~1500~~		
120		~~Bürgerrat Fürs. Jos. Josef~~	Dörfeld	Haus mit Anbau Scheune	1		1	1			~~9000~~		
	a	~~Lichtmann Josefa~~		Scheune	1		1	1			~~7000~~		
		~~Lustenberger Gebrd. Eugen~~											
		Zemp Franz											
											42.700	7500	

Veränderung der Versicherungssummen für die

Erste Klasse. 1911	1913	1915	1918	19 18	1924	Zweite Klasse. 19 18	19	19	19	19	19	Dritte Klasse. 19	19	19	19
		~~10.000~~		12.500											
		~~7000~~		9.000											
				2.000											
				7.700											
					28.000										
				1.700											
					30.000										
					1.000										
					1922										
~~9000~~			~~11.700~~		13.000										
~~7000~~			~~9.100~~		10.000										
					500										
~~16000~~		R.Z.	20.800												
		Z.	2.000												
			~~12000~~	15.000											
4000			~~10000~~	14.000											

Z. 5200

Staatsarchiv Luzern A 1143/175

Brandassekuranz-Register der Gemeinde

Nro.	Lit.	Eigentümer.	Benennung der Strasse oder Liegenschaft	Benennung der Gebäude	Bauart: Stein	Bauart: Riegel	Bauart: Holz	Dachung: Ziegel	Dachung: Schindeln	Dachung: Stroh	Versicherungssummen I. Klasse Franken	Versicherungssummen II. Klasse Franken	Versicherungssummen III. Klasse Franken	Veränderung der Versicherungssummen für die I. Klasse 1920	I. Klasse 1922	I. Klasse 19	I. Klasse 19	1918	1918	Zweite Klasse 1912	Zweite Klasse 1918	Zweite Klasse 19	Zweite Klasse 19	Zweite Klasse 19	Zweite Klasse 19	Dritte Klasse 19	Dritte Klasse 19	Dritte Klasse 19	Dritte Klasse 19
		~~Hofmann – Kunst Schw.~~ ~~Felder Joh. Disler Josef.~~																											
121		~~Albisser Joh. Georg~~	Bösfeld	Haus	1		1	1			~~15000~~							~~R Z~~ ~~22000~~	22,000										
	a.	~~Bannwli Emanuel~~		Scheune	1		1	1			~~3000~~							Z	6,500										
	b.			Waschhaus u. Brennerei	1		1	1			~~300~~							~~1000~~	1,000										
		Bühlmann Gottfried																											
123		~~Frau Bühlmann – Müller~~	"	Scheune			1	1			~~1000~~							Z	2,600										
	a.			Haus	1	1		1			~~7000~~							Z	15,600										
		~~Müller Niklaus~~ Renggli Jos.																											
124		~~Schwendiman Dom~~	Hochrüti	Haus u. Holzhaus			1	1			~~7000~~							Z	13,000										
	a.	~~Kreutz Richard~~ ~~Renggli Franz~~		Scheune			1	1			~~4000~~							Z	7,800										
125		Muff Alois sel. Erben	Sumpf	Haus u. Schweinstall			1	1	1			~~5000~~			16.000					~~8000~~	~~10,400~~								
	a.			Scheune	1		1	1			~~6000~~			25.000					~~15,600~~										
	b.			Dörrofen u. Waschhütte			1	1			~~1000~~								1,300										
126		Troxler Adam	Sprengi	Haus u. Scheune			1	1			~~12000~~							R Z	20,800										
											56300	5000																	

Staatsarchiv Luzern A 1143/175

Brandassekuranz-Register der

Nro.	Lit.	Eigentümer.	Benennung der Strasse oder Liegenschaft	Benennung der Gebäude	Bauart Stein	Bauart Riegel	Bauart Holz	Dachung Ziegel	Dachung Schindeln	Dachung Stroh	Versicherungssummen I. Klasse (Franken)	Versicherungssummen II. Klasse (Franken)	Versicherungssummen III. Klasse (Franken)
		~~Lehmann-Zurfluh Wwe.~~											
		~~Keller Jak. Viktor Josef.~~											
121		~~Albisser Jak. Georg~~	Bösfeld	Haus	1		1	1			~~15000~~		
	a.	~~Brandt Emanuel~~		Scheune	1		1	1			~~3000~~		
	b.			Waschhaus u. Schweinest.			1	1			~~300~~		
		Bühlmann Gottfried											
123		~~Frau Bühlmann-Müller~~		Scheune			1	1			~~4000~~		
	a.			Haus	1	1		1			~~7000~~		
		~~Müller Niklaus~~ Renggli Jos.											
124		~~Schwendiman Lom.~~	Hockrüti	Haus u. Holzhaus			1	1			~~7000~~		
	a.	~~Renggli Franz~~		Scheune			1	1			~~4000~~		
125		~~Muff Aloisius Gebr. Lumpf.~~		Haus u. Schweinestall		1	1	1				~~5000~~	
	a.			Scheune	1		1	1			~~6000~~		
	b.			Backofen u. Waschhäuschen			1	1			~~1000~~		
126		Frosler Adam	Sprengi	Haus u. Scheune			1	1			~~12000~~		
											56300	5000	

Veränderung der Versicherungssummen für die	1909	1911	1913	1915	19/8	19 18	Zweite Klasse. 1912	19 18	19	19	19	19	Dritte Klasse. 19	19	19	19
					R Z											
			~~13000~~		~~22000~~	22,000										
			~~5000~~		Z	6,500										
					~~1000~~	1,000										
				~~4000~~	Z	2,600										
				~~12000~~	Z	15,600										
	~~9000~~ ~~10,000~~				Z	13,000										
	~~6000~~				Z	7,800										
								~~8000~~ ~~4,440~~								
			~~13000~~			~~16,000~~ 1,300										
	~~14000~~				R Z	20,000										

Staatsarchiv Luzern A 1143/175

Brandassekuranz-Register der Gemeinde

Nro.	Lit.	Eigentümer.	Benennung der Strasse oder Liegenschaft	Benennung der Gebäude	Bauart Stein	Bauart Riegel	Bauart Holz	Dachung Ziegel	Dachung Schindeln	Dachung Stroh	Versicherungssummen I. Klasse Franken	Versicherungssummen II. Klasse Franken	Versicherungssummen III. Klasse Franken
127.		~~Meyerhaus Gebr. Familie~~	~~Jak. Sprengi~~	Doppelhaus			1	1			~~40000~~		
	a.			Scheune			1	1			~~2000~~		
	b.			Speicher			1	1			~~400~~		
	c			Gerüstpfeile		1	1	1			~~600~~		
128		Kaiser Mathias	Thürsch	Haus	1		1	1			~~9000~~		
	a.			Scheune			1	1			~~6000~~		
129		Krauer Alois	"	Wohnhaus	1		1	1			~~17000~~		
	a			Scheune			1	1			~~6000~~		
	b.			~~Kapelle Schopf & Remise mit Schmiede~~	1	1		1			~~4000~~		
		~~Imbach Alois~~ Jung Anton											
130		~~Hofstetten Mehard~~	Rütlig	Haus	1	1	1	1			~~3500~~		
	a.	~~Jul. Erben~~		Scheune	1		1	1			~~5000~~		
	b.			~~Speicher~~ Wohnhaus	1	1	1	1			~~1200~~		
		~~Hofstetten Gebrüder~~											
131		~~Friedmed Caspar~~ Stadelmann Anton	Eistig.	Haus u. Scheune			1	1	1			~~4500~~	
132		Kaiser Mathias	"	Haus u. Scheune			1		1			~~4000~~	
	a.			Scheune			1		1			~~1200~~	
											64600	9700	

Veränderung der Versicherungssummen für die

I Klasse 1920	I Klasse 1921	I Klasse 1923	I Klasse 19	19 18	19 18	Zweite Klasse. 1903.	Zweite Klasse. 19 18	Zweite Klasse. 19	Zweite Klasse. 19	Zweite Klasse. 19	Zweite Klasse. 19	Dritte Klasse. 19	Dritte Klasse. 19	Dritte Klasse. 19	Dritte Klasse. 19
		20.000			~~15.600~~										
		20.000			~~16.900~~										
		1.000			~~650~~										
		2.000			~~1.300~~										
		1922 34.000			~~15.600~~										
		10.000			~~2600~~										
40.000					~~16.600~~										
15.000	2				~~11.700~~										
12.000	2				~~7.800~~										
	16,000				~~6.500~~										
	20,000				~~7.800~~										
	12,000			10'000	~~11.700~~										
					11.700	6000									
												5.200			
												1.300			

Staatsarchiv Luzern A 1143/175

Brandassekuranz-Register der

Nro.	Lit.	Eigentümer.	Benennung der Strasse oder Liegenschaft	Benennung der Gebäude	Bauart Stein	Bauart Riegel	Bauart Holz	Dachung Ziegel	Dachung Schindeln	Dachung Stroh	Versicherungssummen I. Klasse Franken	Versicherungssummen II. Klasse Franken	Versicherungssummen III. Klasse Franken	Veränderung der Versicherungssummen für die Folio 1909	1913	1914	1916	1918	1918	Zweite Klasse 1903	1918	19	19	19	19	Dritte Klasse 19	19	19	19
127.		Meyerhaus ~~Gbdr.~~ Familie	~~Jak.~~ Sprengi	Doppelhaus			1	1			~~4000~~					~~12,000~~			~~15,600~~										
	a.			Scheune			1	1			~~8000~~					~~13,000~~			~~16,900~~										
	b.			Speicher			1	1			~~400~~								~~600~~										
	c			Garnsechte		1	1	1			~~500~~					~~1000~~			~~1,300~~										
128		Kaiser Mathias	G'hürsch	Haus	1		1	1			~~9000~~						~~13000~~		~~15,600~~										
	a.			Scheune			1	1			~~6000~~						~~8000~~		~~9,600~~										
129		Krauer Alois	"	Wohnhaus	1		1	1			~~17000~~			~~22,000~~					~~28,600~~										
	a			Scheune			1	1			~~6000~~			~~9000~~					~~11,700~~										
	b.			~~Wachhaus, Dörrofen~~ Oekonomiegebäude ~~mit Wohnung~~	1	1		1			~~4000~~			~~6,000~~					~~7,800~~										
130		~~Imbach Alois~~ Jung Anton ~~Helfenstein Medard~~	Riffig	Haus	1	1	1	1			~~3500~~			~~5,000~~					~~6,500~~										
	a.	~~sel. Erben~~		Scheune	1		1	1			~~5000~~			~~10,000~~					~~12,000~~										
	b.			~~Speicher~~ Wohnhaus	1	+	1	1			~~1200~~							10'000	~~10,000~~										
131		~~Hofstetter Gebrüdern~~ ~~Widmer Caspar~~ Stadelmann Anton	Listrig.	Haus & Scheune			1	1	1			~~4500~~			12,000				18,000	~~6000~~									
132		Kaiser Mathias	"	Haus & Scheune			1		1			~~4000~~									5,200								
	a.			Scheune			1		1			~~1200~~									1,600								
											64600	9700																	

Staatsarchiv Luzern A 1143/175

Brandassekuranz-Register der Gemeinde

Nro.	Lit.	Eigentümer.	Benennung der Strasse oder Liegenschaft	Benennung der Gebäude	Bauart Stein	Bauart Riegel	Bauart Holz	Dachung Ziegel	Dachung Schindeln	Dachung Stroh	Versicherungssummen I. Klasse Franken	Versicherungssummen II. Klasse Franken	Versicherungssummen III. Klasse Franken
		Bättig Josef											
133		~~Bättig Josef~~	Vorder Eistrig.	Haus u. Holzhaus	/		/	/			~~4200~~		
	a.	"		Scheune			/	/			~~2000~~		
	b.	Frischkopf Josef		Haus	/	/		/			~~16000~~		
	c	Bättig Josef		Schmiede	/	/	/	/					
	d	"		Hühnerhaus			/	/					
	e	"		Schweinehaus			/	/					
		Spaltenstein Wilhelm											
134		~~Keller Joh.~~	~~Wyssig~~ Eistrig	Haus			/	/	/			2000	
	a.	~~Meichtry Lorenz~~		Scheune			/	/			~~6000~~		
	b.	~~Keibel Xaver~~											
	c.			Haus	/	/		/			~~12000~~		
		Wwe Wolfisberg Stanzgate. A.G.											
589 135		~~Hauptleiter~~ Schuler Eugen	Ebnet.	Haus u. Scheune			/	/	X			~~12000~~	
	a.	~~Stalder Josef~~		Lauchhütte			/	/			~~500~~		
	b.			Remise			/	/					
136	–	Zürcher Karl	Spreugi	Haus			/	/					
	a			Hühnerhaus			/	/					
		~~Stalder Xav.~~											
590 137	–	~~Bachelin F.~~	"	Haus u. Scheune		/		/			~~10000~~		
	a	~~Zwingg Johann & Frau~~		Schopfscheune			/	/					
		~~Hermann Sebastian~~											
		Wwe Wolfisberg Spannstr. A.G.											
	138	Weber Martin sel. Erben	"	Haus u. Schweinestall	/		/	/			~~12000~~		
	a.			Scheune		/	/	/			~~7000~~		
	b.			Waschhaus u. Lauchhütte	/	/		/			~~3200~~		
	c.												
	d.			~~Haus u. Scheune~~ ~~Haus u. Holzhütte~~			/	/			~~2500~~		
	e.			Bienenhaus			/			/		~~200~~	
	f.			Hühnerhaus		/		/			~~1000~~		
											83400	15200	

Veränderung der Versicherungssummen für die

Erste Klasse. 1907	1908	1909	1911	1912	1913	Zweite Klasse. 1907	1913	19 18	19	19	19	I. ~~Dritte~~ Klasse. 1923	1924	19	19
1915	1916	1917	1918	1920	1922										
		~~RZ~~ ~~4500~~	16.500												
		~~7000~~	7.700												
			16.000												
			550												
			550												
					~~5200~~		4000	—				7000			
			10.400												
			~~21.400~~		28.000										
	10000		~~24.600~~	28.600		15.000									
			~~700~~	1.000											
			~~4.000~~	8.000											
												30.000			
												500			
			~~20.800~~	30.000											
				2.000											
		RZ	23.600												
26000		RZ	~~32.300~~												
			~~3.000~~												
		Z	6.500												
			1.300				300								

Staatsarchiv Luzern A 1143/175

Brandassekuranz-Register der Gemeinde

Nro.	Lit.	Eigentümer.	Benennung der Strasse oder Liegenschaft	Benennung der Gebäude	Bauart Stein	Bauart Riegel	Bauart Holz	Dachung Ziegel	Dachung Schindeln	Dachung Stroh	Versicherungssummen I. Klasse Franken	Versicherungssummen II. Klasse Franken	Versicherungssummen III. Klasse Franken	Veränderung der Versicherungssummen für die Erste Klasse 1907	1908	1909	1911	1912	1913	Zweite Klasse 1907	1913	1918	19	19	19	I. ~~Dritte~~ Klasse 1923	1924	19	19
133		Bättig Josef ~~Widmer Josef~~	Vorder Listrig.	Haus u. Holzhaus	1		1	1								~~10,000~~													
	a.	"		Scheune			1	1								~~4,500~~													
	b.	Frischkopf Josef		Haus	1	1		1																					
	c	Bättig Josef		Schmiede	1	1	1	1								~~400~~ abgetragen													
	d	"		Hühnerhaus			1	1								~~400~~													
	e	"		Bienenhaus			1	1								~~400~~													
134		Hüttinger Albert ~~Keller Joh.~~	~~Wyssig~~	Haus			1	1	1												4000	~~[illegible]~~				7000			
	a.	~~Meierhans Leonz~~	Wiese	Scheune			1	1											8000										
	b.	~~Weibel Xaver~~																	18000										
	c.			Haus	1	1		1																					
589 ~~135~~		Im Worst, Eisenwerke A.G. ~~Hirschler~~ ~~Hirschler Eugen~~	Ehrlen.	Haus u. Scheune			1	1	x											~~15,000~~									
	a.	~~Stalder Josef~~		Ladenhütte			1	1																					
	b.			Remise			1	1						~~1000~~															
136	–	Zürcher Karl	Sprengi	Haus			1	1																			30.000		
	a			Hühnerhaus			1	1																			500		
590 ~~137~~	–	~~Stalder Xav.~~ ~~Bucheli J.~~	"	Haus u. Scheune		1		1							~~13000~~		16,000												
	a	~~Zwinggi Johann & Frau~~		Holzhaus			1	1																					
		~~Hermann Sebastian~~ Im Worst Eisenwerke A.G.																											
138		Weber Martin ~~sel. Erben~~	"	Haus u. Schweinställe	1		1	1										22000											
	a.			Scheune	1		1	1										~~18000~~ 1914 abgebr.											
	b.			Waschhaus u. Sennhütte	1	1		1																					
	c.																												
	d.			~~Haus u. Scheune~~ ~~Speicher u. Mosstrotte~~			1	1										5000											
	e.			Sommerscheune			1															300							
	f.			Dörrofen		1		1																					

Staatsarchiv Luzern A 1143/175

Brandassekuranz-Register der Gemeinde

Nro.	Lit.	Eigentümer.	Benennung der Strasse oder Liegenschaft	Benennung der Gebäude	Bauart Stein	Bauart Riegel	Bauart Holz	Dachung Ziegel	Dachung Schindeln	Dachung Stroh	Versicherungssummen I. Klasse Franken	Versicherungssummen II. Klasse Franken	Versicherungssummen III. Klasse Franken
139		Portmann Jos. Jul. Cohn. ~~Zweichen Gottfried~~	Ehrlen-	Haus u. Schweinställe			1	1			~~8000~~		
	a.			Scheune			1	1			~~10000~~		
140	–	Christlichsoz. Baugenossenschaft	Sprengi	Haus	1			1					
141.		Rast Josef.	Hirschhüsli	Haus u. Anbau			1	1			~~4000~~		
142		~~Michel Jos.~~ Leisi Wolfgang ~~Jos.~~ Leisi Friedrich	Schluchen-	Haus	1		1	1			~~10000~~		
	a.	Schnyder Robert		Scheune	1		1	1			~~21000~~		
	b.	Wespi Fridolin		Schweinestall	1			1			~~200~~ 1910 abgetr.		
	c.			Tennestall u. Waschhaus	1			1			~~2200~~		
	d.			Holzhaus, Schweinestall, Mostkeller			1	1			~~1800~~		
	e.			Schopf	1			1			~~500~~		
143		Zweichen ~~Jos.~~ Gottlieb	Underwolfisbühl.	Haus u. Schweinestall			1	1			~~12000~~		
	a.			Scheune			1	1			~~4000~~		
	b.			Schopf u. Holzschopf	1			1			~~700~~		
	c.	Zweichen Jos. Gottl.		Scheune	1		1	1			~~12000~~		
	d	Zweichen Jos.		Scheune	1		1	1					
	e	Zweichen ~~Gabr.~~ Jos.	"	Schopf	1		1						
											93000		

Veränderung der Versicherungssummen für die

Erste Klasse. 1911	1912	1915	19 18	1924	19	Zweite Klasse. 19	19	19	19	19	19	Dritte Klasse. 19	19	19	19
		L 10.400													
		B 12.000													
				36.000											
~~40.000~~			13.000												
						~~R~~ Z ~~15400~~ 18.800									
						R Z ~~25.000~~ 35.500									
						Z ~~2.000~~ per 1.1.1924 abgetragen									
						Z 2.500									
						700									
					15000	R Z 25.000									
						Z 5.200									
						900									
					22000	R Z 36.000									
					20.000	R Z 35.000									
					~~25000~~	R Z 40.000									

Staatsarchiv Luzern A 1143/175

Brandassekuranz-Register der Gemeinde

Nro.	Lit.	Eigentümer.	Benennung der Strasse oder Liegenschaft	Benennung der Gebäude	Bauart Stein	Bauart Riegel	Bauart Holz	Dachung Ziegel	Dachung Schindeln	Dachung Stroh	Versicherungssummen I. Klasse Franken	Versicherungssummen II. Klasse Franken	Versicherungssummen III. Klasse Franken	Veränderung der Versicherungssummen für die Erste Klasse 1905	Erste Klasse 1909	Erste Klasse 1911	Erste Klasse 1914	Erste Klasse 1917	Erste Klasse 1918	Zweite Klasse 1914	Zweite Klasse 1918	Zweite Klasse 19	Zweite Klasse 19	Zweite Klasse 19	Zweite Klasse 19	I ~~Dritte~~ Klasse 1923	I ~~Dritte~~ Klasse 19	I ~~Dritte~~ Klasse 19	I ~~Dritte~~ Klasse 19
144		Meyerhans ~~Josef~~ Otto	Ober Wolfisbühl	Haus	1		1	1			~~8000~~				~~20,000~~		R.Z.		30,000										
	a.			Scheune mit Süssgrimhüttenbehälter	1		1	1			~~12000~~				~~15,000~~		R.Z.	1919: ~~22000~~	38,000 ~~38,000~~										
	b.			Holzhaus & Schweinstall			1	1			~~1000~~								3,000										
	c.			Sennhütte	1			1			~~2000~~								4,000										
	d.			Dörrhütte	1			1			~~400~~								500										
145		Bühlman ~~Gebrüder~~ John Franz	Wellesingen	Haus, Holzhaus & Schweinstall			1	1			~~7800~~			~~16,000~~				R.Z.	30,000										
	a.			Scheune			1	1			~~12000~~			~~16,000~~			~~20,000~~	R.Z.	~~32,000~~							45.000			
	b.			Dörrofen		1		1			~~200~~ abgetragen																		
	c.			Holzhaus & Wagenschopf			1	1			~~100~~							Z.	2,000										
	d.			Anteil Speicher & Käshütte		1	1	1			~~500~~ zu No. 146 b getragen.																		
	e.			Anteil Waschhütte		1	1	1			~~200~~ „ No. 146 e „																		
146		Bühlmann ~~Peter~~ Gebrüder	„	Haus mit Anbau u. Schweinstallen			1	1			~~9200~~						~~15,000~~		30,000										
	a.			Scheune			1		1	1		~~2000~~								12000	20,000								
	b.			~~Anteil~~ Speicher & Käshütte		1	1	1			~~500~~						~~1000~~		3,000										
	c.			~~Holzhaus~~			1	1			~~200~~																		
	d.		Waschhütte	~~Hälfte Holzhaus & Trotte~~			1	1			~~200~~								1,000										
	e.		Holzhaus	~~Waschhütte~~		1	1	1			~~200~~						~~400~~		3,000										
x 147		Meyerhans ~~Jos.~~ Gebr.	Bühlmatt	Haus & Waschhaus mit Wohnung			1	1			~~18000~~								~~24,000~~							30.000			
x	a.			Scheune	1		1	1		x		~~6000~~				32,000			I 43,000										
	b.			Holzhaus & Trotte			1	1			~~1000~~								1,300										
	c.																												
	d.			Dörrofen	1			1			~~500~~								700										
											74000	14000																	

Staatsarchiv Luzern A 1143/175

Brandassekuranz-Register der Gemeinde

Nro.	Lit.	Eigentümer.	Benennung der Strasse oder Liegenschaft	Benennung der Gebäude	Bauart Stein	Bauart Riegel	Bauart Holz	Dachung Ziegel	Dachung Schindeln	Dachung Stroh	Versicherungssummen I. Klasse Franken	Versicherungssummen II. Klasse Franken	Versicherungssummen III. Klasse Franken
		~~Zust Louis Mayenschmi~~ Gysin											
148		~~Hüttler Robert~~	Schwyzerhus.	Haus			1	1			~~4000~~		
	a.			Scheune			1	1			~~1000~~		
149		~~Heinrich Friedolin~~ ~~Victor Alois~~ Gallliker-Burri Frau	Schluchenmoos	Haus			1	1			~~10000~~		
	a.			Scheune			1	1			~~6000~~		
150		~~Rosa Widmer-Bühler~~ ~~Wyssdorf~~ Ruggli Fr.	"	Haus u. Stall		1		1	x			~~200~~	
~~151~~		~~Wyss Josef~~	"	"	Haus		1		1	x		~~1100~~	
151	–	Rast Gebrüder	Sprengi	Haus	1			1					
153		~~Frau Keller Wiest~~	Riffig	Haus u. Holzschür			1	1			~~6000~~		
	a.	Ackermann Johann sel. Erben,		Scheune			1	1			~~1000~~		
	b.			Waffenkammer			1		1				
154		~~Bächler Elisabetha Wwe~~ ~~geb. Lang~~ Fos.-M.	"	Haus u. Scheune		1		1	1		~~7000~~		
155+156		~~Stadelmann Jak.~~ Frey & Vielacus.	Körbli	Haus, Scheune u. Schopf		1		1	1		~~7000~~		
											42000	1900	

Veränderung der Versicherungssummen für die Erste Klasse. 1905	1908	1910	1913	1914	1915	I ~~Zweite~~ Klasse. 1916	1918	1919	1923	1924	19	Dritte Klasse. 19	19	19	19
			~~7000~~				~~9700~~		12.000						
							~~4500~~		7.000						
						Z	~~12.000~~		14.000						
						Z	~~7.500~~		11.000						
		~~7000~~				Z	~~9.500~~		10.000						
									. 40.000						
~~6.000~~					~~10000~~		~~14.500~~		20.000						
					~~7000~~		~~9.500~~		11.000						
							~~500~~ 1905 abgetragen.								
		~~14.000~~				~~17.000~~	20.500								
~~8.500~~	~~10.000~~			~~16.000~~			~~15.~~ Z 25.500								

Staatsarchiv Luzern A 1143/175

Brandassekuranz-Register der Gemeinde

Nro.	Lit.	Eigentümer.	Benennung der Strasse oder Liegenschaft	Benennung der Gebäude	Bauart Stein	Bauart Riegel	Bauart Holz	Dachung Ziegel	Dachung Schindeln	Dachung Stroh	Versicherungssummen I. Klasse Franken	Versicherungssummen II. Klasse Franken	Versicherungssummen III. Klasse Franken
157		~~Holfenstein Jacob~~ Sager Joh.	Strasshüsli	Gmd u. Scheune		/	/	/			~~4000~~		
158		Sager Johann	Lorenhüttli	Gmd mit Waggonisgebäude		/	/	/			~~22000~~ Ja. II. Kl. eingesetzt		
	a			Waschhütte		/	/	/					
159		~~Holfenstein Jacob~~	Hälischwil	Gmd u. Scheunenstall		/	/	/			~~11000~~		
	a.	Theiler Gebr.		Scheune		/	/	/		x		~~4000~~ 1913 u. Abgeb.	
	b.			Heuschopf u. Schweinestall		/	/	/			~~2000~~		
	c			Waschhütte			/	/			~~800~~ 700		
160		Lang Franz Jos. ~~Bühlmann Joh. Jak. u. Jacob~~	Lohren	Gmd mit Anbau			/	/			~~2000~~		
	a.			Scheune			/	/			~~9000~~		
	b.			Waschhaus			/	/			~~900~~		
	c.	~~Bachmann~~ Lang Joh.		Gmd mit Anbau	/	/	/	/			~~12000~~		
	d.	" "		Werkstatt u. Schweinest.	/	/	/	/			~~2000~~		
	e.	" "		Scheune			/	/			~~6000~~		
161 u. 162		Bühlman Peter	Rain	Gmd			/	/	/			3000	
161 a u. 162 a.				Scheune			/	/	/			~~2000~~	
											77700	9000	

Veränderung der Versicherungssummen für die

Erste Klasse. 1901	1905	1912	1913	1916	1917	1918	1923	19	19	19	19	II Dritte Klasse. 1918	1922	19	19
	~~6,000~~	~~10000~~			~~13.000~~ Z	16.000									
						1.000									
		~~18000~~				~~23.400~~	25.000								
			~~22000~~			~~28.800~~ J.	40.000								
		~~4000~~				5200									
						1.100									

Brandassekuranz-Register der Gemeinde

Nro.	Lit.	Eigentümer.	Benennung der Strasse oder Liegenschaft	Benennung der Gebäude	Bauart: Stein	Bauart: Riegel	Bauart: Holz	Dachung: Ziegel	Dachung: Schindeln	Dachung: Stroh	Versicherungssummen I. Klasse Franken	Versicherungssummen II. Klasse Franken	Versicherungssummen III. Klasse Franken
163		Bühlmann Peter	Rain.	Haus			1	1			~~14000~~		
	a.			Scheune			1	1			~~9000~~		
	b.			Dörrofen				1			~~600~~		
	c.			Sennhütte	1			1			~~4000~~		
	d.			Schweinstall u. Holzhaus			1	1			~~2000~~		
	f.			Bienenhaus			1	1					
	e			Holzhaus			1	1					
164		Helfenstein Adam	Rainmühle.	Haus u. Mühle			1	1			~~6500~~		
	a.			Ladenhütte u. Trotte			1		1			~~500~~	
	b.			Scheune			1	1			~~2000~~		
	c						1	1					
	~~d~~			Mühlewerk			1	1			~~1500~~		
	e			Nebenmühle mit Säge i. Anbau		1	1	1			~~10000~~		
	f.			Ladenhütte			1	1	1			~~600~~	1908 abgetr.
	~~g~~			Mühlewerk ad e.			1	1			~~2500~~		
	d			Wagenschuppen			1	1					
166		Gründler ~~Gebr.~~ Frz. Jos.	Rain.	Haus			1	1			~~5500~~		
	a.			Scheune			1	1			~~4000~~		
	b			Waschhaus etc.	1		1	1					
167		~~Wandeler Familie~~ ~~Joh.~~ ~~Bachmann Gebrd.~~ Niederberger ~~Maria Gebr.~~ Alois	Holzhof	Schloß	1			1			~~9800~~		
168		~~Wandeler Familie~~ ~~Joh.~~	,	Gartenhaus		1		1			~~3000~~		
	a.	~~Bachmann Gebrd.~~		Pferdestall		1		1			~~1200~~		
	b.	Niederberger ~~Maria Gebr.~~ Alois		Scheune		1		1			~~13000~~		
	c.			Holzhaus u. Schweinst.		1		1			~~1200~~		
											95800	1100	

Veränderung der Versicherungssummen für die

Nro.	Lit.	Erste Klasse 1901	1902	1907	1909	1910	1914	I ~~Zweite~~ Klasse 1918	1922	1924	19	19	19	II ~~Dritte~~ Klasse 19	19	19	19
163					~~18,000~~			~~23,400~~	30.000								
	a.				~~14,000~~			~~18,200~~	28.000								
	b.							~~800~~	1.000								
	c.							~~5,200~~	8.000								
	d.				~~4,000~~			~~5,200~~	6.000								
	f.								~~500~~	per 1.1.1924 abgetragen							
	e								1.000								
164					~~15,000~~			~~20,000~~		22.000							
	a.													700			
	b.				~~15,000~~			20,000									
	c																
	~~d~~							~~2,000~~	1923 zu 164 - getragen.								
	e					~~12,000~~		~~15,000~~		18.300							
	f.																
	~~g~~							~~3,300~~	1923 zu 164 e getragen								
	d								1923 3.000								
166				~~7,000~~			~~12,000~~	15,600									
	a.			~~7,000~~			~~10,000~~	13,000									
	b	~~1500~~		~~2,000~~			~~3000~~	3,900									
167							Z	12,800									
168							Z	3,900									
	a.						Z	1,600									
	b.		20,000				R. Z	26,000									
	c.						Z	1,600									

Staatsarchiv Luzern A 1143/175

Brandassekuranz-Register der Gemeinde

Nro.	Lit.	Eigentümer.	Benennung der Strasse oder Liegenschaft	Benennung der Gebäude	Bauart Stein	Bauart Riegel	Bauart Holz	Dachung Ziegel	Dachung Schindeln	Dachung Stroh	Versicherungssummen I. Klasse Franken	Versicherungssummen II. Klasse Franken	Versicherungssummen III. Klasse Franken	Veränderung der Versicherungssummen für die Erste Klasse 1902	1904	1909	1913	1915	1918	Zweite Klasse 1903	1918	19	19	19	19	Dritte Klasse 19	19	19	19
169		Stirniman ~~Alois~~ Gottfr.	Holz	Haus u. Holzhaus	1		1	1			~~12000~~																		
	a.			Scheune			1	1			~~18000~~																		
	b.			Hütte u. Speicher	1			1			~~2500~~																		
170	a.	~~Inneichen Karl~~ Wandeler ~~Anton~~ Gebr.	Geiselermoos	Haus			1	1			~~6000~~				22.000														
170	c.	Wandeler ~~Anton~~ ~~Gebr.~~ Anton	"	Scheune			1	1			~~6000~~				14.000														
171		Schmid ~~Alois~~ Geschw.	"	Haus			1	1			~~2000~~																		
	a.			Scheune			1			1		~~3500~~									4.600								
172		~~Hofstetter Simon~~ ~~Hofer Jos.~~	"	1/2 Haus			1	1	1			~~2500~~		Z 20,000							~~[illegible]~~								
	a.	~~Bürgisser Josef~~ ~~Buholzer Jakob~~ Buchmann Jakob		Scheune			1	1			~~3000~~																		
173		Buchmann ~~Emilie~~ Jakob	"	1/2 Haus und Schreinerwerkstatt			1		1			~~2500~~								3000	~~[illegible]~~								
	a.			Scheune			1	1			~~3000~~																		
											58500	8500																	

Staatsarchiv Luzern A 1143/175

Brandassekuranz-Register der Gemeinde

Nro.	Lit.	Eigentümer.	Benennung der Strasse oder Liegenschaft	Benennung der Gebäude	Bauart Stein	Bauart Riegel	Bauart Holz	Dachung Ziegel	Dachung Schindeln	Dachung Stroh	Versicherungssummen I. Klasse Franken	Versicherungssummen II. Klasse Franken	Versicherungssummen III. Klasse Franken
169		Stirnimann Alois Jettk.	Holz	Gmür Holzhaus	/		/	/					
	a.			Scheune			/	/					
	b.			Gmür Speicher	/			/					
170	a.	~~Frei~~ Fleischer Karl Wandeler Anton	Geiselermoos	Haus			/	/					
170	c.	~~Gebr.~~ Wandeler Anton Anton	"	Scheune			/	/					
171		Schmid Alois Geschw.	"	Haus			/	/					
	a.			Scheune			/						
172		~~Hostettler Simon~~ Hofer Jos. ~~Bürgisser Josef~~ ~~Buchser Adolf~~ Buchmann Jakund	"	1/2 Haus			/	/					
	a.			Scheune			/	/					
173		Buchmann ~~Familie~~ Jakund.	"	1/2 Haus und Scheune			/	/					
	a.						/	/					
											52500	8500	

Veränderung der Versicherungssummen für die

Erste Klasse. 1907	1908	1909	1913	1915	1918	Zweite Klasse. 1903.	1918	19	19	19	19	Dritte Klasse. 19	19	19	19
				~~18000~~	30,000										
					I 34,000										
	~~12000~~				15,600										
~~10000~~		~~15,000~~		~~K.~~	~~19,500~~										
		9000		Z.	~~11,700~~										
		~~16,000~~			20,500		~~11,000~~								
				Z	3,900		~~4,000~~								
					zu K. 17. gelegt 3000		~~4,000~~								
~~2500~~		~~4500~~		Z	~~5,000~~										

Staatsarchiv Luzern A 1143/175

Brandassekuranz-Register der Gemeinde

Nro.	Lit.	Eigentümer.	Benennung der Strasse oder Liegenschaft	Benennung der Gebäude	Bauart Stein	Bauart Riegel	Bauart Holz	Dachung Ziegel	Dachung Schindeln	Dachung Stroh	Versicherungssummen I. Klasse Franken	Versicherungssummen II. Klasse Franken	Versicherungssummen III. Klasse Franken	Veränderung der Versicherungssummen für die Erste Klasse 1907	1908	1910	1911	1918	1920	Zweite Klasse 1906	1909	1918	1920	19	19	Dritte Klasse 19	19	19	19
174		Wandeler ~~Anton~~ Anton ~~Stirnimann Alois~~	Geisselermoos	1/2 Haus & Scheune			1			1		~~3000~~										3,900							
175		~~Arnet Josef~~ ~~Lager~~ Wittmer Johann	"	1/2 Haus & Scheune			1	1	1			~~3100~~								~~14,500~~	~~6000~~	Z ~~37,800~~	10.000						
175	a.	~~Arnet Jos.~~ ~~Lager~~ Wittmer Johann	"	Haus			1	1			~~6000~~							Z ~~37,800~~	12.000										
176.		Töhl Gottfried ~~Rüter Robert, Sohn~~	Emmen.	Haus & Schmiede			1	1			~~12000~~		—	~~15,000~~		Z	~~20,000~~	26,000											
179		Fneichen ~~Melchior~~	Joh. Schlosserhaus	Haus ~~Oele~~ & Schlosserei-Gebäude	1	1		1			~~6000~~				~~15,000~~		~~R~~ Z	~~19,500~~	1924 26.500										
	a.			Holzhaus			1	1			~~500~~						Z	~~700~~	1.500										
180		~~Roth Franz Jos.~~ ~~Weber Josef Anton~~ Sohn R. G. am Worst. Eisenmarke	Ehrlen.	Haus & Scheune		1	1	1			~~3000~~					5000		~~6000~~	12,000										
											27500	6100																	

Staatsarchiv Luzern A 1143/175

Brandassekuranz-Register der Gemeinde

Nro.	Lit.	Eigentümer.	Benennung: der Strasse oder Liegenschaft	Benennung: der Gebäude	Bauart: Stein	Bauart: Riegel	Bauart: Holz	Dachung: Ziegel	Dachung: Schindeln	Dachung: Stroh	Versicherungssummen: I. Klasse (Franken)	II. Klasse (Franken)	III. Klasse (Franken)
181		~~Stutz Jakob Sohn~~ Hasel-Hans Sohn	Waldibrugg	Scheune	1			1			~~12000~~		
	a.			Scheune			1	1			~~7000~~		
	b.			~~Brechhäuschen~~ Wohnhaus	1	1	1	1			~~6000~~		
182	a.	~~Schmid Georg~~ ~~Salzmann Xaver Erdmoos Sohn.~~ ~~Gerber Joh. Gottfried~~ Emmenegger Franz ~~Käppeli-Bühlmann Franz Eggerschwiler Jakob~~	Rotterschwil	Scheune	1		1	1			~~5000~~		
183		~~Meier Gottfried Meier Louis.~~	Höche	Scheune		1		1			~~4000~~		
184		~~Frey Brunnerhof Luzern (Entlebuch).~~ ~~Huber Benedikt~~ ~~Wahlen Huber Wittwe Nw.~~	Haselfeld	Scheune		1	1	1			~~4000~~		
185		~~Müller Kaspar~~ Grossmuhlen Werner ~~Müller Josef Hülsacher Hermann~~ ~~Brunner Joh. J.~~ ~~Zweckbot Heinrich~~	Dorf.	Z. Scheune	1	1		1			~~14000~~		
	a.	~~Brunners Erben~~ Wwe. Lindig		Kegelbahnhäuschen			1	1			~~1000~~		
186		~~Leiter Franz~~	"	Scheune	1		1	1			~~2000~~		
	a.	Bachmann Gebr.		Scheune			1	1			~~1000~~		
	b.			Waschhaus			1	1			~~1000~~		
											67000		

Veränderung der Versicherungssummen für die Erste Klasse.						Zweite Klasse.						Dritte Klasse.			
1902	1905	1906	1908	1912	1915	1918	1922	19	19	19	19	19	19	19	19
		~~20,000~~			~~R~~ Z	26,000									
		~~1,000~~			~~R~~ Z	10,400									
		~~7,000~~			Z	9,100									
					Z.	6,500									
		--		~~13000~~	Z	~~15,600~~	30.000								
~~5000~~					~~6000~~ Z.	7,800									
					rz										
~~11,000~~	~~33,000~~	~~33,000~~			~~30,000~~ Z.	37,500									
						1,300									
~~12,000~~					~~15000~~	19,500									
						1,300									
						1,300									

Staatsarchiv Luzern A 1143/175

Brandassekuranz-Register der Gemeinde

Nro.	Lit.	Eigentümer.	Benennung der Strasse oder Liegenschaft	Benennung der Gebäude	Bauart: Stein	Bauart: Riegel	Bauart: Holz	Dachung: Ziegel	Dachung: Schindeln	Dachung: Stroh	Versicherungssummen I. Klasse (Franken)	Versicherungssummen II. Klasse (Franken)	Versicherungssummen III. Klasse (Franken)	Veränderung der Versicherungssummen für die Erste Klasse 1912	1904	1908	1909	1910	1912	Erste ~~Zweite~~ Klasse 1913	1914	1915	1917	1918	1918	I ~~Dritte~~ Klasse 1919	1920	1921	1923
187		~~Jecker Josef~~ Widmer Kaspar sel. Erben	Gerliswil	Haus & Werkstatt		1		1			~~18,000~~														22,400				
187	a.	~~Renggli Karl~~ Kaufmann Julius ~~Haab F. J. Acker~~ Baumgartner Dr. Otto	"	Haus ~~& Lackerei~~ v. Anbau		1		1			~~20000~~			~~23,000~~		~~30,000~~	~~40,000~~								52,000				
188		~~Wm. Mösching-Mathis Kaufmann Anton~~	Holzhof	Haus & Scheune		1	1	1			~~16000~~													Z	20,800				
	a.	Furrer Gebr.		Scheune			1	1							~~14,000~~									Z	18,200				
189		Domänenverwaltung	Emmenfeld	Scheune	1		1	1			~~12000~~							~~15,000~~			~~18000~~		~~20000~~	R Z	~~30000~~		40.000		
	a			Kiesrüstereihütte	1		1	1													~~1000~~			Z	~~3,000~~		3.000		
	b			dito	1		1	1													~~500~~				~~650~~		650		
	c			dito	1		1	1													~~500~~				~~650~~		650		
	d			Speisesaal		1	1	1														~~2000~~		Z	~~3,000~~		6.000		
190		~~Meyerhans Gebr. Jak.~~	Sprengi	Haus	1	1		1			~~15000~~													Z	~~19,500~~			~~1922~~ ~~22000~~	26.000
	a.	Bürmann Anton		Scheune			1	1			~~2500~~													Z	3,300				
191		~~Widmer L. v. Konsorten~~ ~~Fischer Anton~~	Meyerhöfli	Haus	1		1	1			~~14000~~								~~18000~~	~~21000~~				~~23000~~	~~[illegible]~~	Z ~~30,000~~		25,000	
	a.	Bühlmann Rudolf sel. Erben		Waschhaus			1	1			~~300~~	1913 abgetr.																	
											97800																		

Staatsarchiv Luzern A 1143/175

Brandassekuranz-Register der Gemeinde

Nro.	Lit.	Eigentümer.	Benennung der Strasse oder Liegenschaft	Benennung der Gebäude	Bauart: Stein	Bauart: Riegel	Bauart: Holz	Dachung: Ziegel	Dachung: Schindeln	Dachung: Stroh	Versicherungssummen I. Klasse (Franken)	Versicherungssummen II. Klasse (Franken)	Versicherungssummen III. Klasse (Franken)	Veränderung der Versicherungssummen für die Erste Klasse 1903	1906	1911	1912	1913	1917	I ~~Zweite~~ Klasse 1918	1924	19	19	19	19	Dritte Klasse 1924	19	19	19
192																													
193		Brunner Gesch. ~~Anton~~	Unterwolfsbühl	Haus			1	1			~~13000~~					~~18,000~~				23,400									
	a.			Scheune			1	1			~~7000~~					~~9,000~~				11,700									
	b.			Waschhaus			1	1			~~3000~~					~~4,000~~				5,200									
	c.			Holzhaus o. Metzglokal	1		1	1			~~1000~~					~~3000~~	~~6000~~			7,800									
194	–	Buchmann Josef	Emmenmatt	Schreinerwerkstatt			1			1																2.000			
195	–	Burkart Anton	"	Haus	1			1													35.000								
570 ~~196~~		~~Metz Simon Hermann Heinr.~~ ~~Schwander Jos.~~ ~~Hermann Josef~~	Wisiweid	Haus	1		1	1			~~4000~~			~~8000~~				~~12000~~		Z 15,600									
	a.	A. G. von Moos'schen Hauswerke		Scheune	1		1	1	~~1~~		~~1500~~			~~2000~~				~~3500~~		Z 4,600									
197		~~Schmidli Kaufmann~~ Mattmann Kaufmann	Dorf	Haus u. Holzhaus		1		1			~~12000~~				~~40,000~~					52,000									
198		Schmidli Xaver	"	Haus u. ~~Holzhaus~~ Schmiede	1		1	1			~~12000~~				~~18,000~~				~~20000~~	~~Z~~ 22,000									
											53500																		

Staatsarchiv Luzern A 1143/175

Brandassekuranz-Register der Gemeinde

Nro.	Lit.	Eigentümer.	Benennung der Strasse oder Liegenschaft	Benennung der Gebäude	Bauart Stein	Bauart Riegel	Bauart Holz	Dachung Ziegel	Dachung Schindeln	Dachung Stroh	Versicherungssummen I. Klasse Franken	Versicherungssummen II. Klasse Franken	Versicherungssummen III. Klasse Franken	Veränderung der Versicherungssummen für die Erste Klasse 1909	1913	1914	1915	1916	1918	Zweite Klasse 1918	1923	19	19	19	19	Dritte Klasse 1918	19	19	19
199		A.G. der von Moos'schen Eisenwerke	Emmenweid	Haus	1	1	1				~~7000~~ 1916 abgeb.																		
200	a.	Schweiz. Bundesbahnen ~~Centralbahn~~	Emmenbaum	Aufnahmsgebäude, Weichenverriegelungs-apparat & Perron	1				Schiefer		~~45000~~								58,500										
	b.			Nebengebäude			1		"		~~500~~								~~700~~	per 1.1.1924 abgetragen									
	c.			Güterschuppen			1		"				~~12000~~													15,600			
	h.		Gerliswil	Wärterhaus			1		"		~~4000~~								5,200										
	i.		Gersag	id.			1		"		~~4000~~								5,200										
	k.		Kapf	id.			1		"		~~4000~~								5,200										
	l.		Riffig	id.			1		"		~~4000~~								5,200										
	m.			Abtritt			1	1			~~3000~~								3,900										
	n.			Weichensignalgebäude samt Einrichtung			1	1			~~1000~~								~~1,300~~	per 1.1.1924 abgetragen									
	d			Unterkunftslokal	1		1	1						~~3000~~					3,900										
	o		Haltestelle Rothenburg	Grosse Wartehalle			1	1													11.000								
	p		" Dorf	Kleine "			1	1													3.500								
201		Halter Alois	Dorf	Haus mit Anbau	1		1	1			~~10000~~			~~18,000~~					~~23,400~~		32.000								
	a.			Scheune			1	1			~~7000~~				~~14000~~				~~18,200~~		27.000								
	e			Holzschopf			1	1											500										
201	b	Gemeinde Emmen	"	Kirche	1			1			~~95000~~							140,000	168,000										
			~~Gerliswil~~	~~Kapelle~~	1			1			~~1500~~	Vide No. 52 e!																	
201	c	Dito	Gerliswil	Kirche	1			1								~~150000~~	200,000		250,000										
201	d	Meyer Franz	"	Pfarrhaus	1			1									40,000		48,000										
											186000		12000																

Staatsarchiv Luzern A 1143/175

Brandassekuranz-Register der Gemeinde

Nro.	Lit.	Eigentümer.	Benennung der Strasse oder Liegenschaft	Benennung der Gebäude	Bauart Stein	Bauart Riegel	Bauart Holz	Dachung Ziegel	Dachung Schindeln	Dachung Stroh	Versicherungssummen I. Klasse Franken	II. Klasse Franken	III. Klasse Franken	Veränderung der Versicherungssummen für die Erste Klasse 1906	1910	1911	1918	1923	19	Zweite Klasse 19	19	19	19	19	19	Dritte Klasse 19	19	19	19
202		Bühlmann Peter Handlung	Dorf	Haus		1		1			~~11000~~					Z	14,300												
203 a.b.c.		~~Widmer Jos.~~	Gerliswil	Haus	1	1		1			~~32000~~					~~38,000~~ Z	~~49,400~~	54.000											
	d.	Rogger Josef		Scheuerlein			1	1			~~1500~~					Z	~~2,000~~	5.000											
204		Züsli Leonz	"	Haus	1		1	1			~~18000~~			~~20,000~~			26,000												
205		Pfeniger Witwe	"	Haus	1		1	1			~~9500~~				~~12,500~~ 500		Z 16,300												
	a.			Holzhaus, Waschhütte mit Brennerei	1	1		1			~~2500~~						Z 3,300												
206		Polizeigemeinde Emmen	Emmen Dorf	Spritzenhaus			1	1			~~300~~						400												
	a.			Feuerleiterstand			1	1			~~800~~						~~1,100~~	per 1.4.1923 abgetragen											
207		Scheidegger Vinzenz ~~Bühlman Peter~~ ~~Leupi Melchior~~	Riffig	Scheuerlein			1	1			~~500~~						700												
											76100																		

Staatsarchiv Luzern A 1143/175

Brandassekuranz-Register der Gemeinde

Nro.	Lit.	Eigentümer.	Benennung der Strasse oder Liegenschaft	Benennung der Gebäude	Bauart Stein	Bauart Riegel	Bauart Holz	Dachung Ziegel	Dachung Schindeln	Dachung Stroh	Versicherungssummen I. Klasse Franken	Versicherungssummen II. Klasse Franken	Versicherungssummen III. Klasse Franken	Veränderung der Versicherungssummen für die Erste Klasse 1904	Erste Klasse 1909	Erste Klasse 1918	Erste Klasse 1924	Erste Klasse 19	Erste Klasse 19	Zweite Klasse 19	Zweite Klasse 19	Zweite Klasse 19	Zweite Klasse 19	Zweite Klasse 19	Zweite Klasse 19	Dritte Klasse 19	Dritte Klasse 19	Dritte Klasse 19	Dritte Klasse 19
~~208~~		~~A.G. der v. Moos'schen Eisenwerke~~ ~~Bürger Josef~~	~~Emmenweid~~	~~Gaus~~	1	1		1			~~4500~~	1917 abgetragen																	
208		Huber Gebrüder	Erlenstrasse				1	1									32.000												
209		Gadola Romolo ~~Bücher Familie~~ ~~Meier Jodocus~~ ~~Bucheli Jos~~ ~~Blättler Alfred~~	Gerliswil	Gaus	1	1		1			~~14000~~					18,200													
209	a.	Schobinger Melch.	"	Gaus			1	1			~~15000~~				~~18,000~~	23,400													
	b.			Holzhaus			1	1			~~500~~				~~600~~	800													
	c			Magazin	1		1	1							~~4,000~~	5,200													
210		Bösch, Blättler Frau ~~Frau Stübi-Suter~~	Sprengi	Gaus	1		1	1			~~9000~~				~~10,000~~	13,000													
211		~~Häfliger Anton~~ A.G. der von Moos'schen Eisenwerke	Emmenweid	Gaus Holzhaus	1	1		1			~~21,000~~					~~27,300~~ per 1.1.1922 abgetragen													
212		~~Wm. Schnieper Gerbistorf~~ Xaver	Dorf	Gaus	1	1		1			~~14000~~			~~19,000~~		24,700 Z													
	a.			Oekonomiegebäude	1	1		1			~~2000~~					2,600 Z													
											80,000																		

Staatsarchiv Luzern A 1143/175

Brandassekuranz-Register der Gemeinde

Nro.	Lit.	Eigentümer.	Benennung der Strasse oder Liegenschaft	Benennung der Gebäude	Bauart Stein	Bauart Riegel	Bauart Holz	Dachung Ziegel	Dachung Schindeln	Dachung Stroh	Versicherungssummen I. Klasse Franken	Versicherungssummen II. Klasse Franken	Versicherungssummen III. Klasse Franken	Veränderung der Versicherungssummen für die Erste Klasse 1902	1903	1911	1912	1914	1918	I. ~~Zweite~~ Klasse 1923	19	19	19	19	19	Dritte Klasse 19	19	19	19
213		~~Lang Schwestern~~ Suter, Lang Frau ~~Lang Mathias Wwe.~~	Emenbrücke	Haus u. Anbau	1	1		1			~~25000~~						~~50000~~		65,000										
	a.			Kegelbahn u. Eisfütte			1	1			~~500~~								700										
214		~~Seiler Niklaus~~ ~~Helfenstein Melch.~~ Krauer Jost	Sprengi.	Haus u. ~~Holzhaus~~ Magazin Waltung u. Remise	1	1	1	1			~~24000~~			~~28000~~				R Z	36,400										
215		Vogel ~~Jost~~ Geschw.	Untergerliswil.	Haus	1		1	1			~~20000~~			~~23000~~				30,000	39,000										
685 217		~~Stöckli Joh. Wyss Fritz~~ ~~Wyss Gebr. Amstad Robert~~ Schweiz. Viscose Ges. Brücke	Untergerliswil.	Wohnhaus	1	1	1	1			~~26000~~				~~27000~~			R Z ~~40,000~~	~~52,000~~	60.000									
218		~~Haab J. Jacob Achill~~ Krieg. Scherer Pius	"	Wohnhaus	1			1			~~20000~~			~~23000~~		~~35000~~		R Z.	45,500										
219		Schönenberg Josef.	Gerliswil	Scheune			1	1			1000								1,300										
											126.500																		

Staatsarchiv Luzern A 1143/175

Brandassekuranz-Register der Gemeinde

Nro.	Lit.	Eigentümer.	Benennung der Strasse oder Liegenschaft	Benennung der Gebäude	Bauart: Stein	Bauart: Riegel	Bauart: Holz	Dachung: Ziegel	Dachung: Schindeln	Dachung: Stroh	Versicherungssummen I. Klasse (Franken)	Versicherungssummen II. Klasse (Franken)	Versicherungssummen III. Klasse (Franken)	Veränderung der Versicherungssummen für die Erste Klasse 1901	1902	1907	1908	1911	1912	Erste ~~Zweite~~ Klasse 1914	1915	1916	1917	1918	1920	I ~~Dritte~~ Klasse 1924	19	19	19
220		Polizeigemeinde Emen	Sprengi	Schulhaus	1			1			~~20000~~													104,000					
	a.			Holzbehälter & Abtritt		1		1			~~3000~~													3,900					
	b.			Feuerwehrrequisiten Gebäude mit Wohnanz.	1		1	1						~~27000~~						~~35000~~				~~45,500~~	60.000				
220	c		Gerliswil	Schulhaus	1			1										~~150000~~	270,000										
	d			Turnhalle	1			1										~~30000~~						r 351.000					
	e		Emmen Dorf	Schulhaus	1			1																	400.000				
221.		~~Bucheli Josef~~	Sprengi	~~Haus~~	1	1	1	1			~~17000~~				~~28000~~	~~35000~~				~~60000~~		~~85,000~~		r 102,000					
	~~a.~~	~~Bucher Familie~~		~~Holzhaus~~	1		1	1			~~700~~	1916 abgetr.																	
		~~Blättler Alfred~~ Zadola Romolo																											
	b			Haus	1		1	1															~~15000~~	16,500					
		Bühlmann Jak.																											
222		~~Weber Xaver~~	Gerliswil	Haus mit Metzgerei	1	1		1			~~20000~~					~~30000~~			~~36000~~		~~38,500~~			~~48,500~~	~~52.000~~	52.800			
	a.			Elektromotor & Transmission												~~550~~								~~800~~	per 1.1.1923 zu No 222 getragen.				
~~223~~		Staat. (Baudepartement)	Emenbrücke	Emenbrücke			1	1			~~30000~~	1902 abgetragen.																	
223	–	Stohler Johann	Thürschstrasse	Haus	1			1																		25.000			
226		~~Frau Kappeli-Bachler~~ Krauer Peter	Gerliswil.	Haus	1	1		1			~~15000~~				~~18000~~									~~23,400~~	35.000				
	a			~~Holzhaus~~ Wohngebäude		1	x	1			~~500~~				~~4000~~									~~5,000~~	Z 8.000				
227		~~Wyler Bernhard~~ ~~Bruner Frau~~ ~~Kaufmann Kasimir~~ Berlinger Christian	Riffig.	Haus		1	1	1			~~10500~~						~~12000~~	15,000					R Z	19,500					
											176700																		

Staatsarchiv Luzern A 1143/175

Brandassekuranz-Register der Gemeinde

Nro.	Lit.	Eigentümer.	Benennung der Strasse oder Liegenschaft	Benennung der Gebäude	Bauart Stein	Bauart Riegel	Bauart Holz	Dachung Ziegel	Dachung Schindeln	Dachung Stroh	Versicherungssummen I. Klasse Franken	II. Klasse Franken	III. Klasse Franken
228		O.G. Emmenbrücke. Meier Franz	Emmenweid.	Haus		1		1			~~600~~	1908 abgetr.	
229		~~Meier Isidorus~~	Untergerliswil.	Trül			1	1			~~15000~~		
	a.	~~Roggo-Meier Frau~~		Holzstall			1	1					
	c	Hartmann Xaver		Abtrittanbau	1			1					
230		Steiner ~~Michael~~ Josef ~~Meier Isidorus~~	"	Trül			1	1			~~15000~~		
	a.	~~Roggo-Meier Frau~~ Hartmann Xaver		Scheune			1	1			~~2000~~		
231		~~Meier Isidorus~~ ~~Roggo-Meier Frau~~ Steiner ~~Michael~~ Josef Walter	"	Trül			1	1			~~15000~~		
232		Disler Burkard	"	Trül			1	1			~~14000~~		
	a.			Magazinzelle	1		1	1			~~2000~~	1913 abgetr.	
1351	232	a " "	"	Schweinestall	1			1					
233		~~Spar- & Leihkasse der Pfarrei Emmen~~ ~~Fischer Josef~~ Bolzern Melchior	"	Trül			1	1			~~17000~~		
1362	a.	~~Bolzern Melchior~~ Bolzern Melchior Meier Frau Louise Wohnhaus		~~Trül~~ Mauerbau mit Ziegeldach	1		1	1			2000		
	b.	Bolzern Melchior		Oekonomiegebäude	1			1			1000		
											23500		

Veränderung der Versicherungssummen für die

Erste Klasse. — Erste ~~Zweite~~ Klasse. — I ~~Dritte~~ Klasse.

1901	1902	1907	1908	1909	1910	1911	1914	1913	1914	1918	1923	1924	19	19	19
		~~11,000~~								23400		20.000			
	~~1000~~	~~1,000~~								2,000					
												2.000			
		~~11,000~~							RL	23400					
		~~1,000~~								2,900					
		~~11,000~~							RL	23400					
							~~17200~~	~~20000~~		26,000					
								~~13000~~	~~22000~~	28.600					
					~~24600~~				RZ	~~[illegible]~~	45000				
			~~4000~~	~~7000~~				~~9000~~		~~10000~~ 15000					
									Z	~~[illegible]~~	2.500				

Staatsarchiv Luzern A 1143/175

Brandassekuranz-Register der Gemeinde

Nro.	Lit.	Eigentümer.	Benennung der Strasse oder Liegenschaft	Benennung der Gebäude	Bauart: Stein	Bauart: Riegel	Bauart: Holz	Dachung: Ziegel	Dachung: Schindeln	Dachung: Stroh	Versicherungssummen I. Klasse (Franken)	Versicherungssummen II. Klasse (Franken)	Versicherungssummen III. Klasse (Franken)	Veränderung der Versicherungssummen für die Erste Klasse 1902	1905	1908	1910	1912	1914	I ~~Zweite~~ Klasse 1918	1922	19	19	19	19	Dritte Klasse 1923	19	19	19
234		~~Wirtmann~~ ~~Bilger-Hregger Louise~~	Untergerliswil	Haus	1	1	1	1			~~17000~~			~~21000~~			~~24000~~			31,200									
	a.	~~Theiler Johann Bapt.~~ Berger Christian & Frau		~~Wohngebäude~~ ~~Gemeinde u. Magazin~~	1	1	1	1			~~2500~~			~~3000~~			5000			6,500									
235		Hochstrasser Jb.	"	Haus	1	1		1			~~12000~~							~~25000~~	~~R.L.~~	32,500									
236		~~Birrer Frz. Jos.~~	Bösfeld	Haus	1		1	1			~~18000~~							~~24000~~		31,200									
	a	Bühlmann Jos.		Oekonomiegebäude	1		1	1								~~2000~~				2,600									
237		Landw. Genossenschaft	Emmenbrücke	Lagerhaus			1	1			~~1600~~ abgetragen																		
	a	Emmen.		dito	1		1	1											~~45,000~~	~~58,500~~	65.000								
238		~~Meier Heinrich~~ ~~Dotta Emil Meierhans Anton~~ Amstad Robert	Gerliswil	Magazingebäude			1	1			~~5000~~									6,500									
239		Roos Johann	"	Haus			1	1			~~14000~~				~~17,000~~					22,100									
	a.			Werkstätte		1		1			~~1500~~									~~[illegible]~~	~~3.000~~					7000			
											77600																		

Staatsarchiv Luzern A 1143/175

Brandassekuranz-Register der Gemeinde

Nro.	Lit.	Eigentümer.	Benennung der Strasse oder Liegenschaft	Benennung der Gebäude	Bauart Stein	Bauart Riegel	Bauart Holz	Dachung Ziegel	Dachung Schindeln	Dachung Stroh	Versicherungssummen I. Klasse Franken	Versicherungssummen II. Klasse Franken	Versicherungssummen III. Klasse Franken
240		Familie Meier	Gerliswil	Trotte	1	1		1			~~32000~~		
	a.			Holzspeicher	1		1	1			~~1000~~		
241		Forstschupfs-Keller	"	Trotte	1		1	1			~~11500~~		
	a.			Speicherlein mit Werkstatt	1		1	1			~~1000~~		
242		~~Kobel Hagel~~ Hager Johann	Mittler Emmenbaum	Trotte		1	1	1			~~25000~~	1921 in IV. Kl. versetzt	
	a.	Witz Josef		Magazin-Schuppen			1	1			~~3300~~	"	
569 243		A. G. der von Moos'schen Eisenwerke	Emmenweid	Hafenspeicher	1		1	1			~~10000~~		
	a.		Allen Anderen	Forster-Kanzlei-Magazin	1		1	1			~~6000~~	In IV. Kl. versetzt	
	b.			Werkführerhaus I	in IV. Klasse.								
	c.			Alteisenmagazin I.	Eisen.		Blech.				~~10000~~		
	d.			Walzwerkhalle	in IV. Klasse.								
	e.			Werkführungsgebäude II.									
				beim Hochofen	in IV. Klasse.								
	f.			Kohlenmagazin	" IV. "								
	g.			Alteisenhalle II.	Eisen.		Blech.				~~10000~~		
	h.			id. III.	Eisen.		Blech.				~~3000~~		
	i.			Holzdreschhalle		1	Holzzarg						~~5000~~
	k.			Alteisenmagazin IV.		1	1				~~3000~~		
	l.			id. V.		1	1				~~6000~~		
	m.			Hochofenmagazin		1	1				~~4000~~		
	n.			Kalkmagazin		1	1				~~10000~~		
	o			Kohlenmagazin	in IV. Klasse.								
	p.			Alteisenarbeiter-Gebäude	1		1	Holzzement.			~~20000~~		
	q.			Gebläsehalle (Halle)		1	Wellblech				~~16500~~		
	r.			Kalkmagazin	Stein		Blech						
											~~239200~~ 239200		5000

Veränderung der Versicherungssummen für die

Erste Klasse. 1903.	1904.	1906	1912	1917	19 11	Zweite Klasse. 19 18	191.	1919	19	19	19	Dritte Klasse. 1923	19	19	19
			~~44000~~	~~R~~ Z	57,200										
			~~1600~~	Z	2,000										
			~~16000~~		12,500										
			~~4000~~		5,200										
~~28,000~~				~~30000~~ 2	~~41,000~~										
				2	~~4,000~~										
					1419										
				Z	~~45,000~~							30.000			
			vide IV. Kl.		~~23,400~~										
			vide IV. Kl.		~~2,400~~										
			" "		~~3,000~~										
			vide II. Kl.		~~6,000~~										
			" "		~~4,000~~										
			" "		~~2,000~~										
			" "		~~2,000~~										
			vide II. Kl.		~~2,000~~										
			vide II. Kl.		~~2,000~~										
~~2000~~	10,000		" "		~~2,000~~										
~~2000~~	4,000		" "		~~2,000~~										

Staatsarchiv Luzern A 1143/175

Brandassekuranz-Register der Gemeinde

Nro.	Lit.	Eigentümer.	Benennung der Strasse oder Liegenschaft	Benennung der Gebäude	Bauart Stein	Bauart Riegel	Bauart Holz	Dachung Ziegel	Dachung Schindeln	Dachung Stroh	Versicherungssummen I. Klasse Franken	Versicherungssummen II. Klasse Franken	Versicherungssummen III. Klasse Franken
		(Fortsetzung)											
243	s.	A. G. der von Roll'schen Eisenwerke, Emmenweid		Lagerorganisation							vide V. Kl.		
	t.			Magazin mit Schmiedeisen			1		Blech				
	u.			Garten, Eisenspitzsäulen			1		Eisen				
	v			Wohnhaus	1			1					
	w			Laboratorium, Werkstätten, Bureaux, Schmiedewerkstätten	1			1					
	x			Waschhaus			1	1					
	y			Patentschraubenfabrik	1			1					
	z			Magazingebäude	1		1	1					
244		~~Hafner Martin~~ Hodel Jacob	Mittlere Einenbaum	Haus	1			1			~~31000~~ 44,200		
	a	Egli Josef		Ergerspitzgaue	1		1	1			~~5000~~ 6,500		
245		~~Hafner Josef~~ ~~Huber Albert~~ ~~Kolter Josef~~ ~~Meierhof~~ Waldegg. Anrein Frau ~~v. Fischer Paul~~		Haus	1		1	1			~~12000~~ 15,600		
683	246.	~~Heiner Michael~~ Schweiz. Viscose-Ges. Emmenbrücke	Gerliswil.	Haus		1		1			12000		
	a.			Werkst. Ofenhaus			1	1					
568	247.	~~Baumgartner Joachim~~ ~~Zeltner Victor~~	"	Villa Emma	1	1		1			~~48000~~ 62,400		
	a.			Scheune	1			1			~~12000~~ 15,600		
											129000		

Veränderung der Versicherungssummen für die

Erste Klasse. 1903	1906	1911	1914	1917	1918	Zweite Klasse. 1919	1923	19	19	19	19	Dritte Klasse. 1906	1918	19	19
	~~4,000~~			vide II. Kl.	~~6,400~~										
		~~10000~~	4	IV. Kl.	~~15,000~~										
		~~2000~~			~~2,600~~ Z	2,544	3.000								
vide II. Kl.			~~100000~~		~~125,000~~										
" III. "			~~19,000~~		~~15,000~~										
Im IV. Kl. verzeigt.												80000	~~90~~	vide II. Kl.	
			IV Kl.	~~60,000~~											
					44,200										
				Z	6,500										
					15,600										
2000				~~R.~~ Z.	23,400										
				Z.	2,600										
					62,400										
					15,600										

Staatsarchiv Luzern A 1143/175

Brandassekuranz-Register der Gemeinde

Nro.	Lit.	Eigentümer.	Benennung der Strasse oder Liegenschaft	Benennung der Gebäude	Bauart Stein	Bauart Riegel	Bauart Holz	Dachung Ziegel	Dachung Schindeln	Dachung Stroh	Versicherungssummen I. Klasse Franken	II. Klasse Franken	III. Klasse Franken	Veränderung der Versicherungssummen für die Erste Klasse 1908	1913	1914	1915	1916	1918	Zweite Klasse 1919	19	19	19	19	19	Dritte Klasse 19	19	19	19
248		Meier Heinrich	Gerliswil	Haus	1			1			~~45000~~								58,500										
	a.			Holzhaus			1	1			~~2500~~								3,500										
249.		Muff Candid.	Emmenbrücke	Haus	1			1			~~32000~~							R	41,600										
	a.			Scheune	1		1	1			1912 abgebr. ~~5000~~				1916 abgebr. ~~5000~~			~~4000~~ Z	4,800										
250.		Polizeigemeinde Emmen ~~Wasserversorgungs-Genossenschaft~~	Gerliswil	Pumpgebäude ~~Maschinerien~~	Eisen						~~12500~~						~~5000~~		6,300										
511- ~~251.~~		A.G. der von Moosmen Eisenwerke ~~von Moos, von Schumacher Mat.~~ ~~von Moos Eduard~~	Emmenweid	Haus	1	—	1	1			~~46000~~								~~59,800~~ Z	60,000									
	a.		Feebli	Gärtnerhaus		—	1	1			~~12000~~								~~[illegible]~~ Z	16,000									
252.		Großmann Hans ~~Bachman Joh.~~	~~Emmenbrücke~~	Scheune	1		1	1			~~15000~~					~~20000~~		R Z	26,000										
	a.	~~Ruf Hildesjohann~~	Meuhof	Haus	1		1	1			~~11000~~					~~16000~~		Z	20,800										
253.		Electricitätswerk	Rathhausen.		in IV. Klasse.																								
×	d	"	"	Transformatoren, v. Schalthaus, Anbau	1		1	1							~~32000~~	In IV Kl. Aufgt.			~~[illegible]~~										
×	e			Kohlenschuppen			1	1							~~8000~~	"	"	"	~~[illegible]~~										
											181000																		

Staatsarchiv Luzern A 1143/175

Brandassekuranz-Register der Gemeinde

Nro.	Lit.	Eigentümer.	Benennung der Strasse oder Liegenschaft	Benennung der Gebäude	Bauart: Stein	Bauart: Riegel	Bauart: Holz	Dachung: Ziegel	Dachung: Schindeln	Dachung: Stroh	Versicherungssummen I. Klasse (Franken)	Versicherungssummen II. Klasse (Franken)	Versicherungssummen III. Klasse (Franken)	Veränderung der Versicherungssummen für die Erste Klasse 1901	1905	1908	1913	1915	1918	I ~~Zweite~~ Klasse 1920	19	19	19	19	19	Dritte Klasse 19	19	19	19
254.		~~Bühlmann Alois~~ ~~Zihler Josef~~ ~~Schumacher Eduard~~ Steiner Eduard	Dorf.	Haus m. Anbau b. Bäckerei	1		1	1			~~8000~~						~~16000~~	~~18,000~~	22,500										
255.		~~Stalder Jos.~~ ~~Gut Kaspar Witwe.~~ Ludin Peter	Untergerliswil.	Haus	1		1	1			~~35000~~								~~45,000~~	60.000									
256.		~~Stalder Jos Gut Otto~~ Ludin Peter	"	Haus mit Metzg.	1	1		1			~~26000~~								~~33,800~~	45.000									
	a.			Eiskeller	1				Beton		~~1000~~								1,300										
257.		Felder Jos.	Emmenbaum.	Haus	1			1			~~38000~~							~~RZ~~	49.400										
258		Korporationsverwaltung	Emmen Dorf	Sägegebäude	in IV. Klasse.																								
	a.			Haus m. Anbau	1		1	1						~~15000~~		~~20000~~	~~25000~~	Vide IV Kl.	~~30,000~~										
	b.			Ladenhütte			1	1							~~2,500~~			" "	~~3,300~~										
	c			Waschhütte	1		1	1									~~3000~~	" "	~~3,900~~										
	d			Holzschuppen b. Sägegebäude			1	1										" 2500	~~3,200~~										
259		Inneichen Jost.	Dorf.	Haus	1		1	1			~~18000~~								23.400										
	a.			Holzhaus			1	1			~~500~~								700										
											126500																		

Staatsarchiv Luzern A 1143/175

Brandassekuranz-Register der Gemeinde

Nro.	Lit.	Eigentümer.	Benennung der Strasse oder Liegenschaft	Benennung der Gebäude	Bauart: Stein	Bauart: Riegel	Bauart: Holz	Dachung: Ziegel	Dachung: Schindeln	Dachung: Stroh	Versicherungssummen I. Klasse (Franken)	Versicherungssummen II. Klasse (Franken)	Versicherungssummen III. Klasse (Franken)	Veränderung der Versicherungssummen für die Erste Klasse 1901	Erste Klasse 1903	Erste Klasse 1914	Erste Klasse 1918	Erste Klasse 1918	Erste Klasse 1923	Zweite Klasse 1916	Zweite Klasse 1918	Zweite Klasse 19	Zweite Klasse 19	Zweite Klasse 19	Zweite Klasse 19	Dritte Klasse 19	Dritte Klasse 19	Dritte Klasse 19	Dritte Klasse 19
260.		~~Fischer Xaver~~, Felba Jean. ~~Bucher Jos.~~	Emmenbaum	Haus		1		1			~~15000~~					~~17,000~~	~~R.Z.~~	22,100											
	~~a.~~			~~Werkstätte~~			1	1			~~1200~~	gehört zu V 308						~~1,600~~				—							
261		Boner August. ~~Sager Johann.~~	Gerliswil.	Haus	1	1	1	1			~~25000~~				~~30,000~~		~~40000~~	40,000											
	a.			Werkstattgebäude	1	1		1			~~1000~~							1,300											
262		Müller Ov. u. D. ~~Kohlauf Anton~~	Emmenbaum	Haus	1	1	1	1			~~20000~~							26,000											
	a			Werkstattgebäude	1		1	1												~~15,000~~	18,000								
263		Wyss, Sager Witwe ~~Sager Martin~~	"	Haus	1	1		1			~~15000~~			~~28000~~				~~36,400~~	38.000										
264		Suter Niclaus.	Gerliswil.	Haus	1	1	1	1	Schiefer		~~38000~~			~~45000~~ 600			~~55000~~	55,000											
	a.			Holzhaus	1		1	1						~~2000~~			~~3500~~	3,500											
265		Suter, Huser Witwe ~~Meierhans Ant.~~	Emmen. Dorf	Haus	1		1	1						~~20,000~~				26,000											
	a			Holzhaus	1		1	1						~~1000~~				1,300											
											115200																		

Staatsarchiv Luzern A 1143/175

Brandassekuranz-Register der Gemeinde

Nro.	Lit.	Eigentümer.	Benennung der Strasse oder Liegenschaft	Benennung der Gebäude	Bauart: Stein	Bauart: Riegel	Bauart: Holz	Dachung: Ziegel	Dachung: Schindeln	Dachung: Stroh	Versicherungssummen I. Klasse Franken	Versicherungssummen II. Klasse Franken	Versicherungssummen III. Klasse Franken
266		Schumacher Edward	Kirchenfeld	Gerüst	1		1	1					
	a.			Scheune	1		1	1					
267.		~~Schützengesellschaft~~ Schützengesellschaft	Emmen.	Schützenhaus	1		1	1					
	a.			Scheibenstand	1		1	1					
268		Käsereigenossenschaft	Hasle	Käsereigebäude	1		1	1					
269		Käsereigenossenschaft	Neuhüsern	Käsereigebäude	1		1	1					
270		Meier J. Martin	Schützenmatt	Gerüst		1		1					

Veränderung der Versicherungssummen für die

Erste Klasse.						Zweite Klasse.						Dritte Klasse.			
1901	19 17	1923	19	19	19	19	19	19	19	19	19	19	19	19	19
12000	~~15,000~~	18000													
Zus.	~~4107~~	1922 14000	1923 16000												
5000	6,500														
3000	3,900														
25000	32,500														
25000	32,500														
40,000	~~52,000~~														

Staatsarchiv Luzern A 1143/175

Brandassekuranz-Register der Gemeinde

Nro.	Lit.	Eigentümer.	Benennung der Strasse oder Liegenschaft	Benennung der Gebäude	Bauart Stein	Bauart Riegel	Bauart Holz	Dachung Ziegel	Dachung Schindeln	Dachung Stroh	Versicherungssummen I. Klasse Franken	Versicherungssummen II. Klasse Franken	Versicherungssummen III. Klasse Franken
271	a	Bohler Rudolf	Lunaberun	Haus Oekonomiegebäude		1	1	1					
272	a.	~~Meierhans-Hotz~~ Peter Rud	Horf.	Haus Holzhaus		1	1	1					
273		~~Brunner Heinr Lapfack~~ Brunner Josef	Oberlistwil	Haus	1			1					
X 274	a	Zimmermann Jean ~~Gruber Herzog Viktor z. Löw~~	Lunaboden	Haus, südl. Teil mit Anbau Hause u. Pavasal	1	1	1	1			~~43,000~~ ~~65,000~~	Z ~~74,000~~ 80.000 Z 10.000	
X 275		Hotz Emma ~~Zimmermann Jean~~ ~~(Obiger) Löw Wwe~~	"	Haus, nördl. Teil	1			1			~~38,000~~ ~~60,000~~	65.000	

Veränderung der Versicherungssummen für die

Erste Klasse. 1902	1903.	1905	1909	1912	1918	Zweite Klasse. 1923	19	19	19	19	19	Dritte Klasse. 19	19	19	19
~~38000~~					49,400										
			~~1000~~		1,300										
~~16000~~				~~23000~~	35,700										
		~~1000~~			1,300										
	18,000				33,400										

Staatsarchiv Luzern A 1143/175

Brandassekuranz-Register der Gemeinde

Nro.	Lit.	Eigentümer.	Benennung der Strasse oder Liegenschaft	Benennung der Gebäude	Bauart Stein	Bauart Riegel	Bauart Holz	Dachung Ziegel	Dachung Schindeln	Dachung Stroh	Versicherungssummen I. Klasse Franken	Versicherungssummen II. Klasse Franken	Versicherungssummen III. Klasse Franken
		~~Muff Hand v. Kirchberg~~											
276.		~~Lager Johann~~ A. Fridolin Erben	Hunnenbrücke	Scheune	1			1					
277		Gallikerische Söhne	Hunnenbrücke	Scheune mit Schweinestall	1		1	1					
278.		Heini ~~Fridolin Richard~~ Fridolin	Herbetswil,	Haus mit Magazin	1			1					
279.		Heini ~~Fridolin~~ Fridolin Richard	"	Haus mit Werkstatt,	1			1					
	a.	Keller Robert ~~Fridolin~~ → gehört zu N: 502		Scheune	1		1	1					
280.		Meier Franz, Hafner,	Herbetswil	Keller		1		1					

Veränderung der Versicherungssummen für die

Erste Klasse. 1904	1905	1918	1923	19	19	Zweite Klasse. 19	19	19	19	19	19	Dritte Klasse. 19	19	19	19
~~45,000~~	~~41,000~~ R.Z.	65,000												2	
30,000	~~44,000~~	54,000													
	~~40,000~~	~~34,000~~ Z	40.000												
	~~7,000~~	~~10,000~~ Z	11.000												
	~~4,800~~	~~6,000~~ Z													
	1920 abgeh.	~~5,000~~													

Staatsarchiv Luzern A 1143/175

Brandassekuranz-Register der Gemeinde

Nro.	Lit.	Eigentümer.	Benennung der Strasse oder Liegenschaft	Benennung der Gebäude	Bauart Stein	Bauart Riegel	Bauart Holz	Dachung Ziegel	Dachung Schindeln	Dachung Stroh	Versicherungssummen I. Klasse Franken	Versicherungssummen II. Klasse Franken	Versicherungssummen III. Klasse Franken	Veränderung der Versicherungssummen für die Erste Klasse 1906	1914	1918	1919	1923	19	Zweite Klasse 19	19	19	19	19	19	Dritte Klasse 19	19	19	19
574a	~~281~~	A.G. der von Hoos'schen Eisenwerke	Emmenweid	Haus	1	1	1	1						~~18,000~~		Z ~~23,400~~	~~24000~~	30.000											
574b	~~282.~~	Obige	"	Haus	1	1	1	1						~~18,000~~		Z ~~23,400~~	~~24000~~	30.000											
574c	~~283.~~	Obige	"	Haus	1	1	1	1						~~18,000~~		Z ~~23,400~~	~~24000~~	30.000											
574d	~~284.~~	Obige	"	Haus	1	1	1	1						~~18,000~~		Z ~~23,400~~	~~24000~~	30.000											
285.		Bucher Josef	~~Vertal~~ Feldheim	Haus	1			1						~~35,000~~	~~40,000~~ R	Z 52,000													
	a.			Magazin	1			1						~~2,500~~	Z	~~3,200~~ per 1.1.1923 abgetragen													

Staatsarchiv Luzern A 1143/175

Brandassekuranz-Register der Gemeinde

Nro.	Lit.	Eigentümer.	Benennung der Strasse oder Liegenschaft	Benennung der Gebäude	Bauart Stein	Bauart Riegel	Bauart Holz	Dachung Ziegel	Dachung Schindeln	Dachung Stroh	Versicherungssummen I. Klasse Franken	Versicherungssummen II. Klasse Franken	Versicherungssummen III. Klasse Franken	Veränderung der Versicherungssummen für die Erste Klasse 1906	1907	1910	1914	1918	1921	I ~~Zweite~~ Klasse 1923	19	19	19	19	19	Dritte Klasse 19	19	19	19
		Eigentümer Ob.																											
286.		~~Wolf Hans, Frau~~	Dorf	Haus	1	1	1	1						~~10,000~~		~~14,500~~	Z	19,000											
	a			Werkstätte			1	1								~~1,500~~		2,000											
		Société Suisse de la Viscose																											
681 287.		~~Aals von Moos'sche Eisenwerke~~	Unter-Gerlisweil	Baracke		1		1						~~10,000~~			Z	~~13,000~~		30.000									
682	a			Holzhaus			1	1												1.000									
288.		~~Bachmann Gebrd.~~	Neu-Holzhof	Haus mit Anbau	1		1	1							~~9,000~~		~~12,500~~ Z	~~16,300~~	18,000										
	a	~~Zihlmann Peter~~		Scheune	1		1	1							~~9,000~~		Z	~~11,400~~	18,000										
		~~Bachmann Johann~~ Hunwiler Peter																											
604 289.	a	Société suisse de la Viscose	Emmenweid	Fabrikgebäulichkeiten auf 1. Januar 1907 neu in die IV. Klasse aufgenommen																									

Staatsarchiv Luzern A 1143/175

Brandassekuranz-Register der Gemeinde

Nro.	Lit.	Eigentümer.	Benennung der Strasse oder Liegenschaft	Benennung der Gebäude	Bauart: Stein	Bauart: Riegel	Bauart: Holz	Dachung: Ziegel	Dachung: Schindeln	Dachung: Stroh	Versicherungssummen I. Klasse (Franken)	Versicherungssummen II. Klasse (Franken)	Versicherungssummen III. Klasse (Franken)	Veränderung der Versicherungssummen für die Erste Klasse 1907	1918	1919	1923	19	19	Zweite Klasse 19	19	19	19	19	19	Dritte Klasse 19	19	19	19
290.		Steffen Johann	Gerliswil	Haus mit Werkstätte							(vide IV Classe.)																		
574e	~~291.~~	A. G. Pommoos'sche Eisenwerke	Emmenweid	Haus	1		1	1						~~20,000~~	Z ~~26,000~~	~~26000~~	30.000												
574f	~~292.~~	A. G. Pommoos'sche Eisenwerke	Emmenweid	Haus	1		1	1						~~20,000~~	Z ~~26,000~~	~~26000~~	30.000												
574g	~~293.~~	Obige.	"	Haus	1			1						~~20,000~~	Z ~~26,000~~	~~26000~~	30.000												
574h	~~294.~~	Obige	"	Haus	1			1						~~20,000~~	Z ~~26,000~~	~~26000~~	30.000												
574	~~295.~~	Obige	"	Haus	1			1						~~20,000~~	Z ~~26,000~~	~~26000~~	30.000												

Staatsarchiv Luzern A 1143/175

Brandassekuranz-Register der Gemeinde

Nro.	Lit.	Eigentümer.	Benennung der Strasse oder Liegenschaft	Benennung der Gebäude	Bauart Stein	Bauart Riegel	Bauart Holz	Dachung Ziegel	Dachung Schindeln	Dachung Stroh	Versicherungssummen I. Klasse Franken	Versicherungssummen II. Klasse Franken	Versicherungssummen III. Klasse Franken
296		A.G. Vormalsche Eisenwerke	Emmenmatt	Haus (Arbeiterhaus)	/			/					
297.		Lisibach Josef	Verbal	Haus	/		/	/					
298.		~~Hälty August~~ Gallicker Johann Gallicker, Wwe. Wildmeier	Bahnhofstrasse	Haus	/		/	/					
831-299		~~Reinach & Cie.~~	Grosshofmatt	Villa mit Bad + Centralheizungsanlage	/		/	/					
892	a	Société suisse de la Viscose		Personenhaus mit Lokomotivremise + Centralheizungsanlage	/		/	/					
57893	b			Holzschopf mit Werkstätte	/			/					
300.		~~Jäger Martin~~ Wwe. Lehmann	Schützenmatt	Haus	/		/	/					
301		Allg. Konsumverein Luzern ~~Hofer & Romanoff Johann~~	Hellbühl (Verkaufshaus)		/		/	/					

Veränderung der Versicherungssummen für die

Erste Klasse. 1907	1908	1911	1913	1917	1918	I ~~Zweite~~ Klasse. 1918	1919	1923	19	19	19	Dritte Klasse. 19	19	19	19
~~40,000~~						~~40,000~~		wie II Kl.							
~~41,000~~	~~52,000~~					67,600									
~~24,000~~	~~35,000~~				~~K~~ I.	45,500									
~~24,000~~			~~41,000~~	5,000	fZ	~~62,700~~		75,000							
			~~14,000~~	2,000	fZ	~~23,700~~	8,000	30,000							
~~25,000~~		30,000			~~K~~ I.	39,000									
~~60,000~~	~~80,000~~		~~95,000~~			115,000									

Staatsarchiv Luzern A 1143/175

Brandassekuranz-Register der Gemeinde

Nro.	Lit.	Eigentümer.	Benennung der Strasse oder Liegenschaft	Benennung der Gebäude	Bauart Stein	Bauart Riegel	Bauart Holz	Dachung Ziegel	Dachung Schindeln	Dachung Stroh	Versicherungssummen I. Klasse Franken	Versicherungssummen II. Klasse Franken	Versicherungssummen III. Klasse Franken	Veränderung der Versicherungssummen für die Erste Klasse 1907	1908	1909	1911	1912	1913	I. ~~Zweite~~ Klasse 1916	1918	1918	1920	19	19	Dritte Klasse 1908	19	19	19
302.		~~Kaufmann, Stadelmann Frau~~ ~~Wolf Wilhelm~~ Wolf Wilh.	Gerliswil	Haus	1		1	1						~~35,000~~	~~55,000~~						~~R~~ Z	65,000							
303	e	Siedlungs Ges. Gz., Luzern ~~Meyer Johann~~	Feldbreite	Wohnhaus			1	1									~~16000~~				Z	20,800							
	~~f~~			~~Hühnerhaus~~		1	1	1									~~5000~~ abgetragen												
	g			Schmiede m. Holzschuppen	1		1	1											~~3000~~	pr. 1 Jan. 1920 abgetr.		~~2,900~~							
	~~h~~			~~Wagenschuppen~~			1	1				1918 abgetragen!								~~1000~~		~~1000~~							
303.		~~Meyer Johann,~~	Feldbreite	Haus	1	1		1						~~12,000~~			~~16,000~~				Z	~~20,800~~	30.000						
	~~a.~~		(früher No. 94 a)	~~Scheune & Anbau m. Fraise~~ × Transmission Pumpe	1	1	1	1						~~15,700~~												~~17000~~	~~1 Jan. 1909 in III. Kl. versetzt!~~		
	b.			~~Pumpgebäude mit Elektromotor~~	1		1	1						~~2,500~~												~~2500~~ abgetragen			
×	~~c~~		(früher No. 94 c)	Sommerscheune			1		1						~~500~~				pr. 1 Jan. 1920 abgetr. ag.			~~600~~							
×	~~d~~			Hühner- u. Holzhaus	1		1	1								~~500~~				1920 abgetrag.		~~600~~							
303	a			Scheune mit Wohnhaus			1	1														Z	49.000						
304		Krauer Peter	Gerliswil	Haus,	1			1						~~18,000~~								~~22,400~~	30.000						
305		Vogel Jakob	Sonnenrain	Haus	1			1							~~50,000~~						Z	65,000							
306		Willimann, Brüderlin	Jukunda	Haus	1			1							~~30,000~~							39,000							
307		Bossers-Kunzefrau ~~Stadelmann Jos.~~	Sprengi	Haus mit Anbau	1		1	1							~~15,000~~		~~18000~~	~~23000~~			~~26'000~~	26,000							

Staatsarchiv Luzern A 1143/175

Brandassekuranz-Register der

Gemeinde

Nro.	Lit.	Eigentümer.	Benennung der Strasse oder Liegenschaft	Benennung der Gebäude	Bauart: Stein	Bauart: Riegel	Bauart: Holz	Dachung: Ziegel	Dachung: Schindeln	Dachung: Stroh	Versicherungssummen I. Klasse (Franken)	Versicherungssummen II. Klasse (Franken)	Versicherungssummen III. Klasse (Franken)
308		~~Bucher Josef~~ Häfliger Josef	Leimbach (v. Nr. 360 a)	Haus Werkstätte	1		1	1			~~1200~~		
	a												
633 309		~~Theiler Rheinhold~~ Theiler A.G.	Unterwyerbrücke	Fabrikgebäude	1			1			wie III. Klasse.		
310		Bucher Kasper	Emmenmatt	Wohnhaus mit Anbau	1		1	1					
311		Weber Alois	~~Unterlauf~~ Leutschen	Wohnhaus	1		1	1					
312		Fries Josef	~~Emmenmatt~~ Emmenhof	Lagerhaus		1		1					
	a			Wohnhaus	1	1	1	1					
313		~~Schindler & Cie.~~ Brun Xaver	Emmenbrücke	Pflegerei			1	1					

Veränderung der Versicherungssummen für die

Erste Klasse. 1908	1909	1910	1918	1920	19	Zweite Klasse. 19	19	19	19	19	19	Dritte Klasse. 19	19	19	19
~~30000~~		Z	39.000												
			~~40~~	per 1.1.1923 abgetragen											
	~~20.000~~		B ~~36~~.000												
~~30,000~~			~~39,000~~	60.000											
~~7000~~		1909 mit IV. Kl.													
~~24000~~		31.200													
~~3000~~			3.900												

Staatsarchiv Luzern A 1143/175

Brandassekuranz-Register der Gemeinde

Nro.	Lit.	Eigentümer.	Benennung der Strasse oder Liegenschaft	Benennung der Gebäude	Bauart Stein	Bauart Riegel	Bauart Holz	Dachung Ziegel	Dachung Schindeln	Dachung Stroh	Versicherungssummen I. Klasse Franken	Versicherungssummen II. Klasse Franken	Versicherungssummen III. Klasse Franken
314		Zimmermann Josef	Rüfig	Haus			1	1					
	a			Holzhaus			1	1					
640	~~215~~	Société suisse de la Viscose	Vor der Rüfi	Wohnhaus	1			1					
641	~~216~~	Obrige	"	Wohnhaus	1			1					
642	~~217~~	Obrige	"	Wohnhaus	1			1					
643	~~218~~	Obrige	"	Wohnhaus	1			1					
644	~~219~~	Obrige	"	Wohnhaus	1			1					
645	~~220~~	Obrige	"	Wohnhaus	1			1					
646	~~221~~	Obrige	"	Wohnhaus	1			1					
647	~~222~~	Obrige	"	Wohnhaus	1			1					
648	~~223~~	Obrige	"	Wohnhaus	1			1					
649	~~224~~	Obrige	"	Wohnhaus	1			1					
650	~~225~~	Obrige	"	Wohnhaus	1			1					
651	~~226~~	Obrige	"	Wohnhaus	1			1					

Veränderung der Versicherungssummen für die

Erste Klasse. 1910	1911	19 18	1923	19	19	Zweite Klasse. 19	19	19	19	19	19	Dritte Klasse. 19	19	19	19
~~15000~~	~~22000~~	~~28,600~~													
~~1000~~	~~1000~~	~~2,600~~													
	Z ~~10,700~~	~~14,000~~	20.000												
	Z ~~7000~~	~~7,100~~	12.000												
	Z ~~7000~~	~~7,100~~	12.000												
	Z ~~7000~~	~~7,100~~	12.000												
	Z ~~7000~~	~~7,100~~	12.000												
	Z ~~7000~~	~~7,100~~	12.000												
	Z ~~10,700~~	~~14,000~~	20.000												
	Z ~~10,700~~	~~14,000~~	20.000												
	Z ~~7000~~	~~7,100~~	12.000												
	Z ~~7000~~	~~7,100~~	12.000												
	Z ~~7000~~	~~7,100~~	12.000												
	Z ~~7000~~	~~7,100~~	12.000												

Staatsarchiv Luzern A 1143/175

Brandassekuranz-Register der Gemeinde

Nro.	Lit.	Eigentümer.	Benennung der Strasse oder Liegenschaft	Benennung der Gebäude	Bauart Stein	Bauart Riegel	Bauart Holz	Dachung Ziegel	Dachung Schindeln	Dachung Stroh	Versicherungssummen I. Klasse Franken	Versicherungssummen II. Klasse Franken	Versicherungssummen III. Klasse Franken
652	~~327~~	Société suisse de la Viscose	vor Dw. Ribeaupierre	Wohnhaus	1			1					
653	~~328~~	Obrist	"	Wohnhaus	1			1					
	329	Steger Frz. Jos.	Pfistgummatt	Wohnhaus	1			1					
	330	Moser Johann	Saldhof	Wohnhaus R.Z.	1			1					
	a			Wirtschaftsgebäude	1		1	1					
	b		Wattenhof	Wohnhaus R.Z.	1			1					
	331	Bättig August	Privat Pension Verdun Haus Schönau	Wohnhaus	1		1	1					
	332	Romanoff Alex.	Inwilerried	Wohnhaus	1			1					
	333	Lang ~~Robert~~ Theodor	Zwiburen (Kriens)	Wohnhaus	1		1	1					
	a			Holzhaus			1	1					
654	~~334~~	Société suisse de la Viscose	b. Schiltbach	Schiffhaus b. Wasserhof	1			1					
655	~~335~~	"	"	Zweifamilienhaus	1			1					
656	~~336~~	"	"	Zweifamilienhaus	1			1					
657	~~337~~	"	"	Zweifamilienhaus	1			1					
658	~~338~~	"	"	Arbeiter Zweifamilienhaus	1			1					

Veränderung der Versicherungssummen für die

Erste Klasse. 1911	1912	1913	1916	19 18	1923	Zweite Klasse. 19	19	19	19	19	19	Dritte Klasse. 1914	19	19	19
~~7000~~			Z	~~8100~~	12.000										
~~10900~~			Z	~~14000~~	20.000										
~~30000~~			~~R.Z.~~	39,000											
~~43000~~			rz	62,400											
~~5000~~				~~6000~~								6300			
	~~43000~~		rz	62,400											
	~~43000~~			62,400											
~~20000~~	~~45000~~			58,500											
~~24000~~	~~28000~~		Z	36,400											
	~~2500~~		Z	3,300											
~~12400~~			Z	~~14500~~	20.000										
~~7300~~			Z	~~8500~~	12.000										
~~7300~~			Z	~~8500~~	12.000										
~~7300~~			Z	~~8500~~	12.000										
~~21800~~			Z	~~25000~~	35.000										

Staatsarchiv Luzern A 1143/175

Brandassekuranz-Register der Gemeinde

Nro.	Lit.	Eigentümer.	Benennung der Strasse oder Liegenschaft	Benennung der Gebäude	Bauart Stein	Bauart Riegel	Bauart Holz	Dachung Ziegel	Dachung Schindeln	Dachung Stroh	Versicherungssummen I. Klasse Franken	Versicherungssummen II. Klasse Franken	Versicherungssummen III. Klasse Franken	Veränderung der Versicherungssummen für die Erste Klasse 1912	1918	1923	19	19	19	Zweite Klasse 19	19	19	19	19	19	Dritte Klasse 19	19	19	19
659	~~339~~	Société suisse de la Viscose	[illegible]	Großes Zwischenhaus	1			1						Z ~~21800~~	~~28,500~~	35.000													
660	~~340~~	"	"	Zwischenhaus	1			1						Z ~~7300~~	~~9,500~~	12.000													
661	~~341~~	"	"	Dt.	1			1						Z ~~7300~~	~~9,500~~	12.000													
662	~~342~~	"	"	Dt.	1			1						Z ~~7300~~	~~9,500~~	12.000													
663	~~343~~	"	"	Eckhaus	1			1						Z ~~12000~~	~~15,600~~	20.000													
664	~~344~~	"	"	Dt.	1			1						Z ~~12400~~	~~16,500~~	20.000													
665	~~345~~	"	"	Zwischenhaus	1			1						Z ~~7300~~	~~9,500~~	12.000													
666	~~346~~	"	"	Dt.	1			1						Z ~~7300~~	~~9,500~~	12.000													
667	~~347~~	"	"	Dt.	1			1						Z ~~7300~~	~~9,500~~	12.000													
668	~~348~~	"	"	Großes Zwischenhaus	1			1						Z ~~17400~~	~~22,700~~	30.000													
669	~~349~~	"	"	Dt.	1			1						Z ~~17400~~	~~22,700~~	30.000													
670	~~350~~	"	"	Zwischenhaus	1			1						Z ~~7300~~	~~9,500~~	12.000													
671	~~351~~	"	"	Dt.	1			1						Z ~~7300~~	~~9,500~~	12.000													

Staatsarchiv Luzern A 1143/175

Brandassekuranz-Register der

Nro.	Lit.	Eigentümer.	Benennung der Strasse oder Liegenschaft	Benennung der Gebäude	Bauart Stein	Bauart Riegel	Bauart Holz	Dachung Ziegel	Dachung Schindeln	Dachung Stroh	Versicherungssummen I. Klasse Franken	Versicherungssummen II. Klasse Franken	Versicherungssummen III. Klasse Franken
672		~~Société suisse de la Viscose~~		Fabrikgebäude	/			/					
~~353~~		"		~~Abt.~~	/			/					
~~354~~		"		~~Lichtbad~~	/			/					
575 355		~~Rhein Union~~ A. G. vorm. Moerikofer Ewerke ~~Buss Franz Ant.~~	Pfaffenwald	Wohnhaus	/			/					
356		Emmenegger Gottfried ~~Buss Franz Ant.~~	Pfaffenzyg	Wohnhaus	/			/					
357		~~Bonfanti Achille~~ ~~Kaufmann Joh.~~ ~~Merfort Alfred~~ Bazzani Angelo	Vordere Emmenmatt	Wohnhaus	/		/	/					
358	–	~~Schindler, Otto~~	Hintere Emmenbaum	Wohnhaus mit Schopfen	/		/	/					
	a	Brun Xaver		Italienerküche	/			/					
359		~~Kaufmann Joh.~~ ~~Lehmann Anton~~ ~~Bucher Josef~~ Trüber Anton	Vordere Emmenmatt	Wohnhaus Pontbüsse	/		/	/					
360		Brun Xav.	Hintere Emmenbaum	Wohnhaus	/		/	/					
	a			Waschzimmerbäuschen mit Schopfung	/		/	/					

Veränderung der Versicherungssummen für die

Erste Klasse 1912	19 18	19 19	19 23	19	19	Zweite Klasse. 19	19	19	19	19	19	Dritte Klasse 1912	19 18	19 19	19 23
Z ~~7300~~	~~7500~~		12.000												
~~7300~~ 1916 abgeb.															
~~10000~~ 1916 abgeb.															
~~20000~~	Z ~~24,000~~	30000													
~~13000~~	16.900														
~~23000~~	29.900														
Z ~~10000~~	~~13000~~	15.000 1.000													
~~23000~~	29.900														
Z ~~23000~~	~~44.000~~	40.000													
												16000	~~25000~~	Z ~~25000~~ 30.000	

Staatsarchiv Luzern A 1143/175

	Nro.	Lit.	Folio des Grundbuches	Eigentümer	Benennung der Strasse oder Liegenschaft	Benennung der Gebäude	Bauart Stein	Bauart Riegel	Bauart Holz	Dachung Ziegel	Dachung Schindeln	Dachung Stroh	Versicherungssummen I. Klasse Franken	Versicherungssummen II. Klasse Franken	Versicherungssummen III. Klasse Franken
868	~~361~~	a		~~Imesch~~ Heinrich Wicki Johann	Gunzberg	Wohnhaus m. Scheune Anbau Oekon. Gebäude	1		1	1					
576	~~362~~			~~Petermann Alois~~ ~~Bregenzer Michael~~ a. Rg. Am obere Sagmatte	Schlatt	Wohnhaus	1		1	1					
	363			~~Kaufmann Joh.~~ ~~Lehmiebauten~~ Bucher Gebr. Rustleana	Vorder Gunzwil	Wohnhaus	1			1					
X	364			Heini Fridolin	Gunzwil	Wohnhaus (Anbau)	1			1					
	365			Wirtschaft Ges. Ges. Lingnau ~~Wolf Wilhelm~~	Schmiedgasse	Wohnhaus mit Anbau	1		1	1					
X	366			~~Hofmann~~ Witwe Jakob	Sonnenbaum	Holzschopf	1		1	1					
	367			Amrhein Robert	Fischermatt	Wohnhaus	1		1	1					

Veränderung der Versicherungssummen für die Erste Klasse 1912	1913	19 15	1920	19	19	Zweite Klasse. 19	19	19	19	19	19	Dritte Klasse 19	19	19	19
~~14000~~	~~16000~~	~~24,000~~	30.000												
	1000	~~1,300~~	2.000												
~~32000~~		48,600													
~~37000~~		48,100													
~~80,000~~	rz	104,000													
34000	Z	44,200													
~~55000~~	65000	84,500													
~~20000~~	35000	45,500													

Staatsarchiv Luzern A 1143/175

Nro.	Lit.	Folio des Grundbuches	Eigentümer	Benennung der Strasse oder Liegenschaft	Benennung der Gebäude	Bauart Stein	Bauart Riegel	Bauart Holz	Dachung Ziegel	Dachung Schindeln	Dachung Stroh	Versicherungssummen I. Klasse Franken	Versicherungssummen II. Klasse Franken	Versicherungssummen III. Klasse Franken
368			~~Hellmer Adam~~ Gerber-Kost Frau	Hasenmoos	~~Oekonomiegebäude~~ Wohnhaus		1		1					
	a				Scheune u. Stallung			1	1					
	b				Gemüseschüpfen	1			Glas					
369			Biggler Christian, Posa	Muotathalerstrasse	Wohnhaus	1		1	1					
370			Fuxler Urban	Unteralpbach	Wohnhaus	1		1	1					
	a				Oekon. Gebäude	1		1	1					
371			Kaufmann ~~Johann~~ Leonhard	Muotathalerstrasse	Wohnhaus	1		1	1					
372			Bürer Franz Jos.	Emmenbrücke	Wohnhaus	1		1	1					
373			~~Stadelmann Jos. Ant. Erben~~ ~~Hoffer Johann~~ Gemeinde Emmen	Emmen	Schmitte	1		1	1					
374			Bölsi Adolf	Rothmoos	Wohn u. Oekon.	1		1	1					
673	275		Viscosegesellschaft	Emmenbrücke	Fortbildungsschule			1	1					

Veränderung der Versicherungssummen für die																	
Erste Klasse							Zweite Klasse.						Dritte Klasse				
1912	1913	1914	19 18	1919	19	19	19	19	19	19	19	19	19	19	19	19	19
~~4000~~	~~8000~~		Z 10.400														
	~~8000~~		~~10.400~~ Z 6.000														
	~~4000~~		Z 5.200														
	30000		Z 39.000														
	~~10500~~		13.650														
	~~500~~		650														
	~~22000~~		Z 28.600														
	30000		39.000														
	~~28000~~		Z 36.400														
	~~15000~~		~~11.500~~ 14.950														
			Z ~~1100~~ 1.500														

Staatsarchiv Luzern A 1143/175

Nro.	Lit.	Folio des Grundbuches	Eigentümer	Benennung der Strasse oder Liegenschaft	Benennung der Gebäude	Bauart Stein	Bauart Riegel	Bauart Holz	Dachung Ziegel	Dachung Schindeln	Dachung Stroh	Versicherungssummen I. Klasse Franken	Versicherungssummen II. Klasse Franken	Versicherungssummen III. Klasse Franken
376	376		Viehversicherungsgesellschaft	Emmenbrücke	Wohnhaus			1	1					
377	~~377~~ 377		"	"	Wohnhaus			1	1					
675	~~378~~ 378		"	"	Waschhaus	1		1	1					
676	~~379~~ 379		"	"	Waschhaus	1		1	1					
677	~~380~~		"	"	Waschhaus	1		1	1					
678	~~381~~		"	"	Waschhaus	1		1	1					
679	~~382~~		"	"	Waschhaus	1		1	1					
383	383		Stocker Schwestern ~~Kaufmann David~~		Wohnhaus	1		1	1					
384	384		~~Bürgergemeinde Luzern~~ Armengemeinde Luzern	Littau	Wohnhaus	1		1	1					

Veränderung der Versicherungssummen für die

Erste Klasse 1914	Erste Klasse 19 18	Erste Klasse 19	Erste Klasse 19	Erste Klasse 19	Erste Klasse 19	Zweite Klasse. 19	Zweite Klasse. 19	Zweite Klasse. 19	Zweite Klasse. 19	Zweite Klasse. 19	Zweite Klasse. 19	Dritte Klasse 19	Dritte Klasse 19	Dritte Klasse 19	Dritte Klasse 19
Z 1100	1500														
Z 600	~~700~~ per 1. Jan. 1923 abgetragen														
Z 1100	1500														
Z 1100	1500														
Z 1100	1500														
Z 2100	2300														
Z 2700	2500														
14000	18200														
~~Z~~ 35000	~~45500~~														

Staatsarchiv Luzern A 1143/175

Nro.	Lit.	Folio des Grundbuches	Eigentümer	Benennung der Strasse oder Liegenschaft	Benennung der Gebäude	Bauart Stein	Bauart Riegel	Bauart Holz	Dachung Ziegel	Dachung Schindeln	Dachung Stroh	Versicherungssummen I. Klasse Franken	Versicherungssummen II. Klasse Franken	Versicherungssummen III. Klasse Franken	Veränderung der Versicherungssummen für die Erste Klasse 1914	1915	1916	1917	1918	1919	1920	~~Zweite~~ Klasse 1923	19	19	19	19	Dritte Klasse 19	19	19	19
385			Iten Emil	Emmenbaum	Werkstatt m. Wohng.	1		1	1						~~23000~~				Z	29.900										
386			Bucher Jos.	Schützenmatt	Wohnhaus	1	1	1	1						~~23000~~				Z	29.900										
387			~~Hoffmann Kasp. Witwe~~ Miescher Leonhard	Lindenheim	Wohnhaus R.Z.	1	1	1	1						~~16000~~				~~X~~ Z	20.800										
	a				Scheune	1		1	1						~~5000~~				Z	6.500										
894 ~~388~~			~~Berger E. u. A.~~ ~~Frau Jäkli-Otto~~ Schweiz. Viscose Ges. Ulrich	Erdschwand Villa Sonnenschein		1		1	1							~~40000~~				Z ~~50.000~~		40.000								
389			~~Steffen Joh.~~ Schellenberg Alb.	Gersag	Wohnhaus	1		1	1							~~22000~~	29,000		Z	34.800										
390			Stadelmann Jos.	Sprengi	Wohnhaus		1	1	1								13000			~~15.600~~	25.000									
391			Miescher Leonhard	Villa Vogelweid	Wohnhaus R.Z.	1		1	1								~~55000~~	~~60000~~	70'000	R.Z 70.000										
392			Bucher Hermann	Emmenmatt	Fabrikgebäude	1			Glas								35,000			42.000										

Staatsarchiv Luzern A 1143/175

Nro.	Lit.	Folio des Grundbuches	Eigentümer	Benennung der Strasse oder Liegenschaft	Benennung der Gebäude	Bauart Stein	Bauart Riegel	Bauart Holz	Dachung Ziegel	Dachung Stroh	Dachung Schindeln	Versicherungssummen I. Klasse Franken	Versicherungssummen II. Klasse Franken	Versicherungssummen III. Klasse Franken	Veränderung der Versicherungssummen für die Erste Klasse 1918	1918	1919	1919	1920	1923	Zweite Klasse 19	19	19	19	19	19	Dritte Klasse 19	19	19	19
393	a		Schindler & Cie, Luzern	Hinteremmenbaum	Fabrikgebäulichkeiten				mit 1. Jan 1917 in die						IV. Kl. neu aufgenommen															
617 394	a		Schweizr. Unsergesellschaft	Emmenbrücke	Schuppen			1	1								Z 1918 8000													
			"	"	Aufsorfiltrieranlage	1			1								Z 20.000													
395			Salvisberg E.	Emmenmatt	Fabrikgebäude Neubau				mit 30. November 1917 in die						IV. Klasse aufgenommen															
396			E. Berger-Scherer, Luzern	Herdschwand Bagatelle	Wohnhaus	1			1						Z 25000	50000														
																73,574,600					142,800						137,700			
397	a		Brun Haver	E'baum	Villa Heimeli	1			1								42000													
					Autogarage	1			1										~~30.000~~	25000										

Staatsarchiv Luzern A 1143/175

Nro.	Lit.	Folio des Grundbuches	Eigentümer	Benennung: der Strasse oder Liegenschaft	Benennung: der Gebäude	Bauart: Stein	Bauart: Riegel	Bauart: Holz	Dachung: Ziegel	Dachung: Stroh	Dachung: Schindeln	Versicherungssummen: I. Klasse Franken	Versicherungssumme: II. Klasse Franken	Versicherungssumme: III. Klasse Franken
398	-		[illegible]	[illegible]	Wohnhaus		/	/	/					
399	-		[illegible]	[illegible]	[illegible]	/		/	/					
400	-		[illegible]	[illegible]	Wohnhaus		/	/	/					
401	-		[illegible]	[illegible]	[illegible]			/	/					
402	-		[illegible]	[illegible]	[illegible]	/		/	/					

Veränderung der Versicherungssummen für die

Erste Klasse.						Zweite Klasse.						Dritte Klasse.			
1920	19	19	19	19	19	19	19	19	19	19	19	1921	1924	19	19
35.000															
~~40.000~~												40,000	24.000		
20.000															
2.000															
5.000															

Staatsarchiv Luzern A 1143/175

Nro.	Lit.	Folio des Grundbuches	Eigentümer	Benennung der Strasse oder Liegenschaft	Benennung der Gebäude	Bauart Stein	Bauart Riegel	Bauart Holz	Dachung Ziegel	Dachung Stroh	Dachung Schindeln	Versicherungssummen I. Klasse Franken	Versicherungssummen II. Klasse Franken	Versicherungssummen III. Klasse Franken	Veränderung der Versicherungssummen für die Erste Klasse. 1921	1922	1923	19	19	19	Zweite Klasse. 19	19	19	19	19	19	Dritte Klasse. 19	19	19	19
403	.		Schnarwiler Jugen.	Emmenfeld	~~Baubaratte~~ Haus			1	Wchp.						Z ~~300~~	20.000														
404	.		Peter Josef	Riffig	Haus	1	1		1						Z ~~8,000~~		9.000													
405			Bucher Josef	Frohheim	Haus	1		1	1						Z 30,000															
406			Hofer Josef	Rosenmatt	Haus	1		1	1						Z 20,000															
407			Piazza Gebr.	Emmenfeld	Haus	1			1							66.000														
408	–		Piazza Gebr.	Emmenmatte	Haus		1		1						Z	18.000														
	a				Holzschopf			1	1						Z	7000														
	b				Holzhütte			1	1						Z	600														
409	–		Belliger Bernhard	Sprengi	Haus		1		1							~~25.000~~	45.000													

Z
Z
Z

Staatsarchiv Luzern A 1143/175

Nro.	Lit.	Folio des Grundbuches	Eigentümer	Benennung der Strasse oder Liegenschaft	Benennung der Gebäude	Bauart Stein	Bauart Riegel	Bauart Holz	Dachung Ziegel	Dachung Stroh	Dachung Schindeln	Versicherungssummen I. Klasse Franken	Versicherungssummen II. Klasse Franken	Versicherungssummen III. Klasse Franken	Veränderung der Versicherungssummen für die Erste Klasse 1922	Erste Klasse 1923	Erste Klasse 1924	Erste Klasse 19	Erste Klasse 19	Erste Klasse 19	Zweite Klasse 19	Zweite Klasse 19	Zweite Klasse 19	Zweite Klasse 19	Zweite Klasse 19	Zweite Klasse 19	Dritte Klasse 19	Dritte Klasse 19	Dritte Klasse 19	Dritte Klasse 19
410	–		Schriber Anton	Emenbrücke	Haus	1			1						Z 56.000															
411	–		Wolfisberg Xaver	Brunau	Haus & Scheune			1	1						18.000															
412	–		Galliker Johann	Gerliswil	Lagerhaus			1	1						14.000															
413	–		Bachmann Josef	Dorf, Emen z. Post	Haus	1			1						1923 36.000	40.000														
414	–		Müller A.	Gerliswil	Haus	1			1							27.000														
	a				Stall	1			1							3.000														
415	–		Zumbühl Josef	Gersag	Haus			1	1							29.000														
	a				Scheune			1	1							7.000														
416	–		Himmelrich Johann	Sprengi	Haus	1			1							33.000														
417	–		Rast Gebrüder	"	Haus			1	1							~~30.000~~	36.000													
418	–		Odoni Xaver	Sonnmatt	Haus			1	1							50.000														
419	–		Steinegger Vinzenz	Unterkapf	Scheune			1	1							3.000														
420	–		Ross Gottfried	Sonnenhof	Haus	1			1							31.000														
	a				Oek-Gebäude		1		1							2.000														
421	–		Bannwart Jakob	Emenmatt	Wohnhaus		1		1							29.000														
422	–		Schweiz. Kraftübertragung	Emenfeld	Wärterhaus	1			1								40.000													
423	–		Rüegg Walter	Schützenmatt	Haus	1			1								50.000													
424	–		Küng Josef	"	Haus	1			1								38.000													

Staatsarchiv Luzern A 1143/175

Nro.	Nro.	Lit.	Folio des Grundbuches	Eigentümer	Benennung der Strasse oder Liegenschaft	Benennung der Gebäude	Bauart Stein	Bauart Riegel	Bauart Holz	Dachung Ziegel	Dachung Stroh	Dachung Schindeln	Versicherungssummen I. Klasse Franken	Versicherungssummen II. Klasse Franken	Versicherungssummen III. Klasse Franken

Recapitulation.

Datus.	I. Klasse.	II. Klasse.	III. Klasse.
1.	79.700	11.300	
2.	46.300		
3.	57.700	12.100	
4.	55.000	13.600	
5.	97.700	6.000	
6.	59.700		
7.	55.200	3.600	
8.	76.000	14.500	
9.	121.200	6.000	
10.	207.300		
11.	47.200	3.000	
12.	112.150	24.000	
13.	35.300	12.000	
14.	143.700		
15.	79.100		
16.	65.500	18.900	
17.	96.100		
18.	102.100		
19.	155.700	500	
20.	187.900		
21	84.000		
22.	65.100		
23.	48.700	7.500	
24.	56.300	5.000	
25.	64.600	9.700	
26.	23.400	15.200	
27.	93.000		
28.	74.000	14.000	
29.	42.000	1.900	
30.	77.700	9.000	
31.	95.800	1.100	
32.	52.500	8.500	
33.	27.500	6.100	
34.	67.000		
35.	97.800		
36	53.500		
37.	186.000		12.000
38	76.100		
39.	80.000		
40.	126.500		
41.	176.700		
42.	23.500		
43.	77.600		
44.	239.200	5.000	
45.	129.000		
46.	131.000		
47.	126.500		
48.	115.200		
	4.546.350	208.500	12.000

Staatsarchiv Luzern A 1143/175

Gemeinde

Veränderung der Versicherungssummen für die

Erste Klasse.						Zweite Klasse.						Dritte Klasse.			
19	19	19	19	19	19	19	19	19	19	19	19	19	19	19	19

Zusammenzug des Versicherungskapitals und Berechnung des Steuerbetreffnisses.

	Versicherungs-Summe.				Steuer-Betreffniß.	
	I. Klasse. Fr. 1.	II. Klasse. Fr. 1. 20.	III. Klasse. Fr. 1. 50.	Total. Fr.	Fr.	Rp.
Bestand auf 1. Jänner 1900.	4.546.350	202.500	12000	4.760.850	4814	55
Zuw.	262.500					
Abg.		17.900				
" " 1. I. 1901	4.814.850	190600	12000	5.017.450	5061	57
Zuw.	160300	Abg. 3000				
" " 1 I 1902.	4.975.150	187.600	12000	5.174.750	5218	27
Zuw.	96.300	500				
" " 1. I 1903.	5,071450	188,100	12,000	5.271.550	5315	17
Zuw.	138,700					
" " 1. I 1904:	5,210,150	188,100	12,000	5,410250	5458	87
Zuwachs	171,200					
Abgang		3900				
" " 1. I 1905:	5,381350	184200	12,000	5577,550	5620	39
Zuwachs	281000	900				
" " 1. I 1906:	5,662350	185,100	12,000	5779450	5822	47
Zuwachs:	537,750					
Abgang:		5,000				
" " 1. I 1907:	6,120,100	180,100	12,000	6,312,200	6356	22
Zuwachs	247,400	.	19,500			
" " 1. I 1908:	6,367,500	180,100	31,500	6579100	6630	87
Zuwachs	328,800					
Abgang		4,300	17,000			
" " 1. I 1909:	6,696300	175800	14,500	6886,600	6,92901	
Zuwachs	115,700	Abg 3500				
" " 1. I. 1910	6,812,000	172300	14,500	6998300	7,04051	
Zuwachs	578300	.				
Abgang		4500				
" " 1. I 1911	7,390,300	167,800	14,500	7572,600	761341	
Zuwachs	1,183900		15000			
Abgang		11,000				
" " 1, I, 1912	8,574,300	156,800	29,500	8760500	880661	
Zuwachs	470,000					
Abgang		26,000				
" " 1. I. 1913	9,044,300	130,800	29,500	9,204,500	9245	41
Zuwachs	596,800					
Abgang		2,000				
" " 1. I. 1914	9,641,000	128,800	29,500	9,799,300	983921	

Staatsarchiv Luzern A 1143/175

Zusammenzug des Versicherungskapitals und Berechnung des Steuerbetreffnisses.

	Versicherungs-Summe. I. Klasse. Fr. 1.	II. Klasse. Fr. 1. 20.	III. Klasse. Fr. 1. 50.	Total. Fr.	Steuer-Betreffniß. Fr.	Rp.
Bestand auf 1. Januar 1914	9.641.000	128800	29500	9.799.300	9839.	81
Zuwachs	460700					
Abgang		20700				
" " 1. " 1915	10.101.700	107900	29500	10239100	10275.	43
Zuwachs	261,400		80.000			
" " 1. " 1916	10,363100	107,900	109,500	10,580,500	10,656	83
Zuwachs	159,600	—	—			
" " 1. " 1917	10522,200	107,900	109,500	10740,100	10,816	43
Zuwachs	+83,800	—	—			
" " 1. Januar 1918:	10,606,500	107,900	109,500	10,823.900	10,900	23
Bestand auf 1. April 1918 Pos.-Schalter:	13.514.600	144,800	131,100	13788500		
Abgang	- 133.100	- 6500	- 76,000			
Bestand auf 1. Januar 1919	13,030,700	136,300	95,100	13,212,100	13.361	91
Zuwachs:	+ 980.200	+ 12.200	+ 40.300			
Bestand auf 1. Januar 1920:	14,01 09,00	148,500	85.400	14.244.800	14.317.	20
Zuwachs	540.300	18.800	42.500			
Bestand auf 1. Januar 1921	14558,200	167,300	127,900	14,848,400	14,945	81

Versicherungen IV. Klasse.

Zur Beachtung: Die Brandsteuer von den Versicherungen IV. Klasse wird direkte durch die Staatskasse bezogen.

Versicherer: Schweizerische Visosegesellschaft, in Einsiedeln, Emmen

Nr.	Litr.	Versicherungsobjekte	Versicherungssumme auf 1. Januar: 1917 Fr.	1918 Fr.	1919 Fr.	1919 Fr.	1920 Fr.	Prämiensatz pro ‰ Fr.	Betrag der jährlichen Prämie Fr.
		186 Fabrikanlage Unterjorlisli-Einsiedeln							
neu	alt								
604	289	Bändchenspinnerei & Portierwohnung 1923 280.000	~~Sipoo~~	~~97000~~ Z	~~146,400~~			1 50	~~433 50~~
605	a	Bureaugebäude 1924 90.000 1923 70.000	~~45000~~	Z	~~68,250~~			1 10	49 50
608	b	Spinnerei, Trockneri & Färberei 1923 1.020.000	~~200000~~	Z	~~340,000~~			1 65	1155 00
607	c	Sortirerei und Bureau 1923 250.000	~~110000~~	~~104000~~ Z	~~169,000~~			1 25	~~137 50~~
614	d	Eisenmagazin 1923 8.500	~~6000~~	Z	~~9,000~~			1 40	8 40
611	e	Spinnerei & Färberei 1923 900.000	~~500000~~	~~660000~~ Z	~~990,000~~			1 40	~~700 00~~
610	f	Kesselhaus, Abfallverbrennung, Kohlenhuppen und Kochkamin 1923 80.000	~~52000~~	~~57000~~ Z	~~75,000~~		1921	2 20	444 40
621	g	Kantine & Küche 1923 85.000	~~63000~~	Z	~~94,500~~	Z	~~81,900~~	1 50	94 50
622,619	h, i	Magazingebäude 1923 18.000	~~13000~~	Z	~~19,500~~	Z	~~16,900~~	2 50	32 50
623	i	Dieselmotorenhaus & Reservoir 1923 150.000	~~53000~~	~~69000~~ Z	~~99,000~~	Z	~~200,000~~	2 -	~~104 00~~
602	k	Sulfurgebäude & Laboratorium 1924 326.000 1923 280.000	~~150000~~	~~172000~~ Z	~~249,000~~	Z	~~239,200~~	5 -	~~750 00~~
601	l	Schwefelkohlenstoffmagazin 1923 18.000	~~12000~~	Z	~~17,400~~			6 -	72 00
620	m	Holzhütte für Zimmerleute 1923 1.000	~~500~~	Z	~~650~~			1 25	- 60
624	n	Schlauchwagenhäuschen	~~150~~	~~Z~~	~~200~~			1	- 15
626	o	Velostand 1923 3.000	~~500~~	Z	~~650~~			1	- 50
618	p	Magazinhuppen (bei der Kantine) 1923 15.000	~~18000~~	Z	~~23,400~~	Z	~~18.000~~	1 25	22 50
			1,811,150						~~3375 05~~
603	q	Neue Bändchenbleicherei 1923 30.000		~~25000~~ Z	~~32,500~~				
627	r	Verbindungsgangstrecken (s. 289 b, d. se) 1923 22.000		~~17000~~ Z	~~22,100~~				
—	s	Kohlensilo: H. Dachpappe		2'131'150	2,6‰	1920 abgeth.	~~5550~~		
612	t	Hütte für Zimmerleute H. J.	1921				5000		
606	u	Transformatorenturm Z	~~25,000~~	1923 30.000					
704	v	Magazinschuppen 1923 28.000 Z	~~14,000~~						
613	w	Holzhütte Z	4,000						
701	x	Fabrikgebäude 1923 1.000.000 Z	1.080.000	1922					
702	y	Portierhaus 1923 50.000 Z	~~40.000~~	1922					
703	z	Pumpenhaus I 1923 3.000	~~2.500~~	1922					
615	ee	Schlauchwagenhäuschen 1923 200							
706	dd	Schwefelkohlenhütte 2.000							
609	cc	Kaminhütte 3.000							
625	bb	Schlauchwagenhäuschen 200							
705	ee	Oleisenlager 1924 4.000							

Staatsarchiv Luzern A 1143/175

Versicherungen IV. Klasse.

Zur Beachtung: Die Brandsteuer von den Versicherungen IV. Klasse wird direkte durch die Staatskasse bezogen.

Versicherer: Schindler & Cie, Luzern.

Nr.	Litr.	Versicherungsobjekte	Versicherungssumme auf 1. Januar: 19 17 Fr.	19 18 Fr.	19 19 Fr.	19 20 Fr.	19 22 Fr.	Prämiensatz pro °/₀₀	Betrag der jährlichen Prämie Fr.
185		Eisengiesserei & Landwirthschaftswerkstätten Hinter-Emmenweid Emmen							
393		Neuhausche Schreinerei ~~mit Vorratsschuppen & Kleiner Hobelungsanbau~~ & Modellschreinerei	~~40'000~~	~~65'000~~	~~71'000~~			~~3.50~~	~~224.50~~
	a	Holzschuppen	~~6000~~	~~15'000~~	~~15'000~~			~~3.50~~	~~52.50~~
	b	Giesserei, Schmelzofen & Kochkamin	~~250'000~~		~~344'000~~			~~1.50~~	~~387.–~~
	c	Schlosserei und Montagehalle	~~70'000~~		~~77'000~~			~~1.20~~	~~84.–~~
	d	Bureaugebäude mit Schuppen, Kantine	~~4'000~~					~~1.20~~	~~142.–~~
	e	~~Holzschuppen (im Umbau, bestimmt für Küche & Speisesaal~~ & Kranbahn II	~~2000~~	~~35000~~	~~35'000~~				
	f	Holzschuppen (in der Vordecke)	~~1000~~	~~2000~~	~~2'000~~			1.40	~~2.80~~
			~~392000~~						~~545.55~~
	g	Abort der Bauschlosserei		~~2'000~~	~~4'000~~			1.–	2.–
	h	Kranbahn I		~~10'000~~	~~10'000~~			1.20	12.–
	i.	Kokshütte & H. Eckenst		~~467'000~~					809.80
	k.	Benzinraum							
	l.	Bestellungen							
	m	Lagerschuppen					12.000		
	n	Eisenlagerschuppen					7000		
	o	Lagerschuppen					4000		
	p.	Montagehalle					37'000		
	q	Modell-Schuppen					7000		
		Salvisberg & Co., Emmenbrücke	1918	1918					
395		Fabrikgebäude, Meierhöflichstrasse - Emmenmatt (Fabrikation elektr. Heiz- & Kochapparate)	~~72'000~~	~~72.000~~				1.15	82.80

Versicherungen IV. Klasse.

Versicherer: Aktiengesellschaft der von Moos'schen Eisenwerke in Luzern.

No.	Litr.	Versicherungsobjekte	Versicherungssumme auf 1. Jänner: 1900 Fr.	1908 Fr.	1917 Fr.	1918 Fr.	19 18 Fr.	Prämiensatz pro °/₀₀	Betrag der jährlichen Prämie Fr.
103	i.	Dreherei & Werkzeug mit Presse	~~75000~~				97.500	8.–	600.–
	m.	Kohlenschuppen	~~20000~~				26.000	2.50	50.–
	o	~~Maschinenhalle & Werkstätte, Kitten- & Kegelfabrik (Comm. Kontorräume & Archive)~~ mit Anbau	~~155000~~		~~166000~~	~~155000~~	155.000	1.50	~~249.–~~ 232.50
	r.	Trocknerei, Schlosserei, Glüherei & Lackierschmiede	~~40000~~				52.000	2.50	100.–
	s.	Tannenmagazin	~~20000~~				26.000	2.50	50.–
243	b.	Maschinenhaus	~~5000~~				6.500	1.50	7.50
	d.	Werkzeugwerkstelle	~~23000~~			~~98.000~~	91.000	2.–	~~196.–~~ 166.–
	e.	Maschinengebäude II beim Dreherei	~~5000~~				6.500	8.–	40.–
	f.	Kohlenmagazin	~~6000~~				8.000	2.50	15.–
	o.	Kohlenmagazin	~~9200~~ 418.200				12.000	2.50	23.–
	s.	Brennereigebäude (vom Kessel)	~~27.000~~	65.000			84.500	2.–	~~117.–~~ 130.–
	z	Magazinbau (Stein, Holz, Ziegel)				173'000	173.000	1.–	173.–
						671'200			1617.–
	a	Draht- & Nagelmagazin					144.000		

1414 1430 1414 30 1444

Versicherungswert festsetzen ab 1919! mit neuer Nummerierung! BS

Staatsarchiv Luzern A 1143/175

Versicherungen IV. Klasse.

Versicherer: ~~Kirchgemeinde~~ Wyder Josef, Jägerei, Emmen.

No.	Litr.	Versicherungsobjekte	Versicherungssumme auf 1. Jänner: 1900. Fr.	1908 Fr.	1913 Fr.	1918 Fr.	1919 Fr.	Prämiensatz pro ‰ Fr.	Betrag der jährlichen Prämie Fr.
258		Pulvergebäude mit Maschinen, als:	~~12000~~					4.50	81.–
		Wellgatter mit Transmission, 2 Stoss-Gatter	1921						
		Kreissäge u. Transmission	1924 76.000	Z ~~50,000~~	~~24,000~~	25000	Z ~~4,000~~	4.50	112.50
	a.	Hofraum		Z 50,000			Z ~~2,000~~		
	b.	Lebensfälle mit Wall		Z 5,000			Z ~~2,000~~		
	c	~~Werkstätte mit Kaminfall~~ Wohnhaus		30,000			~~2,000~~		
	d	Kl. Holzschuppen mit Wall		1,200			~~1,000~~		
									119.–
									1.80
									29
				1918	1919	1921			
		Versicherer: Elektricitätswerk Rathhausen.							
253		Maschinengebäude, Turbinen u. Transmissionen	220.000	~~Z 110,000~~	~~Z 230,000~~				
	a	Dynamomaschinen und Schaltanlage u. Hochspannung	140000	~~Z 70,000~~	~~Z 150,000~~				
			360,000					1.50	540.–
	b.	Maschinen- u. Kesselhaus 1908	20,000	~~Z 10,000~~	~~Z 100,000~~		680,000		
	c	II. Hochkamin	20000	~~Z 10,000~~	~~Z 2,000~~				
	d.	Transformatoren-Schalthaus A. Z.	~~460,000~~		~~Z 11,000~~			1.50	690
	e	Kesselfundamente H. Blech			Z	~~10,000~~	15,000		
	f	Magazingebäude				Z	6,000		
		Versicherer: Ambühl-Stocker D. Emmenweid							
96.	b.	Häuser, umgebaut im Abtrittgebäude mit Küche für italienische Arbeiter	4500					3.–	13.50
		1911 Mai 1. in I. Klasse versetzt!							

Versicherungen IV. Klasse.

Versicherer: Kohlhauf Anton, Emmenbaum.

No.	Litr.	Versicherungsobjekte	Versicherungssumme auf 1. Jänner: 1900 Fr.	19.. Fr.	19.. Fr.	19.. Fr.	19.. Fr.	Prämiensatz pro ‰ Fr.	Betrag der jährlichen Prämie Fr.
262	a.	Schmiedwerkstatt-Gebäude mit elektrischem Betrieb	~~15000~~					6.25	93.75
		Auf 1. Jänner 1916 in II. Kl. versetzt.							94.–
		Versicherer: Theiler A.-G. Reinbold, Unterwasserschmied.							
63	~~240~~	Landwirtschaftsgebäude mit Wohnung, Centrale u. Lebensmittelmagazin	1903 ~~85,000~~	1911 100,000	1924 siehe II. Kl.				
			255	300					
		Versicherer: Meyer Johann, Schlossmatt,							
303	a	Scheune mit Anbau (Holzbearbeitung)	1909. ~~17000~~	1911 20,000	~~1914~~		3.20 im 8. I. 20.		
			85	100			130		

Staatsarchiv Luzern A 1143/175

Versicherungen IV. Klasse.

Versicherer: Steffen Johann, Gerliswil.

No.	Litr.	Versicherungsobjekte	Versicherungssumme auf 1. Jänner: 1906/07 Fr.	1909 Fr.	1918 Fr.	19.. Fr.	19.. Fr.	Prämiensatz pro ‰ Fr.	Betrag der jährlichen Prämie Fr.
290		Haus mit Werkstatt, Maschinen, Elektromotor, Transmission etc.	~~30,000~~	~~33,000~~	43,000			6 5	216 ~~195~~
					280				
		Versicherer: Société suisse de la Viscose, Emmenbrücke.	1906/07						
289.		Bureaugebäude,	16,000						
	a.	Sulfure inkl. Schwefelkohlenstoffmagazin,	45,000						
	b.	Roßhaarspinnerei,	66,000						
	c.	Trocknerei, Färberei & Spülerei,	34,000						
	d.	Chemisches Laboratorium,	15,000						
	e.	Werkstätte	15,000						
	f.	Portier-Gebäude mit Magazin.	26,000						
			217,000						
		1907 aus der kantonalen Versicherung entlassen!							
		Versicherer: Fries Jos., Emmenhof.	1909	1918					
312		Schuppen ohne Dampfkessel	~~7000~~	Z 34,000				2.50	17 50
			18	60					

auf 1. Januar 1917 neu in die IV. Klasse aufgenommen. Siehe Veranstragung nächste Seite.

Versicherungen IV. Klasse.

Zur Beachtung: Die Brandsteuer von den Versicherungen IV. Klasse wird direkte durch die Staatskasse bezogen.

Versicherer: Sager Joh., Lohrenbrücke,

Nr.	Litr.	Versicherungsobjekte	Versicherungssumme auf 1. Januar: 1918 Fr.	19.. Fr.	19.. Fr.	19.. Fr.	19.. Fr.	Prämiensatz pro ‰ Fr.	Betrag der jährlichen Prämie Fr.
158		Haus mit Sägereigebäude	Z 30,000						
			200						
		Zeise Max, Seifenfabrik 1921							
242		Haus 4.2.	Z 33,000						
	a	Magazin m. Schuppen u. angebauter Seifensiederei 4.11.2.	Z 10,000						

Staatsarchiv Luzern A 1143/175

Versicherungen IV. Klasse.

Zur Beachtung: Die Brandsteuer von den Versicherungen IV. Klasse wird direkte durch die Staatskasse bezogen.

Versicherer: Ver. Werkstätte Eisenwerke A.-G. Lyss. Emmenweid

Nr.	Litr.	Versicherungsobjekte	Versicherungssumme auf 1. Januar: 19 19. Fr.	1920 Fr.	19 23 Fr.	19 .. Fr.	19 .. Fr.	Prämiensatz pro ‰ Fr.	Betrag der jährlichen Prämie Fr.
571	~~541~~	Lüftungsleitung (Ventilatorenhaus) Holz H. Z.	Z ~~34.000~~		42.000				
a	~~542~~	Arbeiterhaus mit Lüftung St. Z.	Z ~~30.000~~		36.000				
b	~~543~~	Arbeiterhaus H. Z.	Z ~~30.000~~		36.000				
c	~~544~~	Trockenanstalt u. Dachstuhl " "	Z ~~67.000~~		90.000				
d	~~545~~	Arbeiterhaus " "	Z ~~30.000~~		36.000				
e	~~546~~	Putzmagazin R.H. Z.	Z 2500						
572	~~547~~	Arbeiterhaus St. Z.	Z ~~90.000~~		110.000				
	508	Holzhaus H. Z.	~~Z~~ 500						
514	~~548~~	Schmiede St. H. Z.	Z ~~14.000~~		32.000				
573	~~549~~	Arbeiterhaus mit Metzg St. R. Z.	~~Z~~ ~~6.000~~		7.000				
512	~~550~~	Kirchhaus H. Z.	~~Z~~ 700						
514a	~~551~~	Lagerschuppen mit Halle " "	Z ~~1.000~~		13.000				
514b	~~552~~	Holzhaus mit Schweinestall St. H. Z.	Z ~~450~~		7.000				
514c	~~553~~	Kellergebäude für Speisenanstalt St. Z.	~~Z~~ ~~14.000~~		12.000				
515	~~554~~	Holzhaus Löwen (Basse) " R. Z.	Z ~~24.000~~		28.000				
518	~~555~~	Einkaufsbäute H. Z.	Z 4000						
517a	~~556~~	Lagerschuppen " "	Z ~~4.000~~		5.500				
517g	~~557~~	Holzhaus hinter dem Dreschgut " "	Z ~~2.000~~		3.000				
517	~~558~~	Lagerschuppen u. Zimmermannshalle H. Z.	Z ~~14.000~~		16.000				
517c	~~559~~	Leiterschuppen " "	~~Z~~ 500						
520	~~560~~	Dreschgutgebäude St. Z.	Z ~~120.000~~		140.000				
517f	~~561~~	Düngergebäude H. Blech.	Z ~~1.500~~		2.000				
519	~~562~~	Kesselhaus I St. Z.	Z ~~14.000~~		13.000				
522a	~~563~~	Oelmagazin St. Holzcement.	Z 5000						
	535	Heumagazin " Z.	Z ~~1.500~~		2.000				
522	~~564~~	Masch. Werkstätte u. alte Kegelbahn St. Z.	Z 140.000						
522c	~~565~~	Waschhaus II " "	Z 9000						
522e	~~566~~	Neue Kegelbahn Dorf u. Kegelbahnmagazin St. H. Z.	Z 120.000						
522d	~~567~~	Holzschuppen H. Z.	Z ~~1.500~~		2.000				
530b	~~568~~	Holzschuppen " "	Z 4000						
531	~~569~~	Lagerhaus u. Glashaus St. "	Z ~~50.000~~ 100.000						
530	~~570~~	Holzstoffschuppen H. Eisenst.	Z 14000						
530a	~~571~~	Trockenschuppen " Dachpappe	~~Z~~ 3000						
	534	Abort, westlich v. 535 St. Z.	Z ~~3.000~~		4000				
524	~~572~~	Holzhaus u. Dreschgebäude " H. Z.	Z ~~140.000~~		200.000				
524a	~~573~~	Holzhaus Halle Eisen, St. H. Z. Blech	Z ~~100.000~~		140.000				
524d	~~574~~	Lagerschuppen H. Dachpappe	~~Z~~ 3000						
539	~~575~~	Abort, Stall v. 535 St. Z.	Z 2000						

Versicherungen IV. Klasse.

Zur Beachtung: Die Brandsteuer von den Versicherungen IV. Klasse wird direkte durch die Staatskasse bezogen.

Versicherer: Ver. Werkstätte Eisenwerke, A.-G. Lyss.

Nr.	Litr.	Versicherungsobjekte	Versicherungssumme auf 1. Januar: 19 19. Fr.	1920 Fr.	19 23 Fr.	19 24 Fr.	19 .. Fr.	Prämiensatz pro ‰ Fr.	Betrag der jährlichen Prämie Fr.
524c	~~576~~	Kleine Schlosserei u. Magazin St. Z.	Z 40.000						
525	~~577~~	Werkstätte u. Werkmeister Eisen " "	–	Z 100.000					
541	~~578~~	Werkstätten I u. II Eisen, Wellblech	~~Z~~ 40000						
527	~~579~~	" III u. IV " H. Z.	Z 15.000						
538	~~580~~	Magazine, (Dreschhäuser etc) H. Z.	Z 25.000						
	544	Werkstätte St. " "	Z 25000						
525a	~~581~~	Paketschuppen " "	~~Z~~ 2500						
525b	~~582~~	Packerei St. Holzcement	Z 25000						
533d	~~583~~	Kohlenbunker H. Z.	~~Z~~ 1000						
	548	Heumagazin H. Wellblech	Z 5000						
533b	~~584~~	Keller u. Dreschhäuschen H. Z.	Z 12000						
529	~~585~~	Heumagazin H. Eisenst.	Z 15000						
528	~~586~~	Transformatorenhäuschen St. Z.		50.000					
529b	~~587~~	Düngerannahmehäuschen H. Z.	~~Z~~ 500						
534	~~588~~	Mannagazin " "	Z 15000						
	554	Werkstätte V Eisen, Wellblech	~~Z~~ 6000						
535	~~589~~	Getrocknete Halle H. "	Z 21000						
536	~~590~~	Sortiergebäude R. Z.	Z 15000						
537	~~591~~	Phosphatfabrik (Holzbau) St. "	Z 100.000						
537a	~~592~~	" (Betonbau) " Beton	~~Z~~ ~~120.000~~		100.000				
	519	Neues Dreschgut St, Beton, Glas	500.000	300.000					
	545	Magazine (Kontorannex) H. Z. Gl.	Z 200.000						
516	~~561~~	Düngergebäude St, Z.		10.000					
543a	~~560b~~	Spinnereigeb. (Anteil Fabrikgeb.)				400.000			
513	~~567~~	Kegelbahnhütte				2.000			
533a	~~563~~	Schuppen		3.000					
533c	~~562~~	Schuppen		3.000					

Staatsarchiv Luzern A 1143/175

Versicherungen IV. Klasse.

Zur Beachtung: Die Brandsteuer von den Versicherungen IV. Klasse wird direkte durch die Staatskasse bezogen.

Versicherer: .....

Nr.	Litr.	Versicherungsobjekte	Versicherungssumme auf 1. Januar:					Prämiensatz pro ‰	Betrag der jährlichen Prämie
			19....	19....	19....	19....	19....		
			Fr.	Fr.	Fr.	Fr.	Fr.	Fr.	Fr.

Realregister

Adligen 1o4
Alt Sagen 89
Alt Schulhaus Emmen
Anima, Villa 247

Bachtalen 115
Bagatelle 396
Bahnhof Hotel, Emmenbrücke 274
Bahnhof SBB " 2oo
Bahnhofstrasse 298
Bänihaus 59
Beim Schossbach 334
Benziwil 1o9 - 113
Berg 17, 18
Blumenrain 97
Bösfeld 12o - 123, 236
Bühl 14 - 15
Bühlmatt 147
Buholz 65

Consumhof, Gerliswil

Dorf Emmen 68 - 72, 74 - 8o
84, 176,185, 186, 193
197,198, 2o1, 2o2 2o6, 212, 22o e
254, 258, 259, 265, 267, 272,286, 37o
Kirche 2o1 b
Pfarrhof 77
Post ..
Schulhaus 22o e
Schiesstand 267
Sägerei 258
Sternen (Stricherhüsli) Gasthaus
Ewanz

Davidheim 383

Ehrlen 135 - 139 ,18o
Emmenfeld 189, 4o3
Emmenhof 312
Emmenmatt 395,4oo,31o, 312 ,362,392
Meierhöflistr. 395

Emmenbaum, Gasthaus 95
Emmenbaum, hinter 94,276,
358, 36o, 393
Emmenbaum 257,26o,262-263,271
313,366, 385, 397
mittler 242, 244

Emmenweid 96,98, 1o3,199,211
228,243,251, 281-284,291-296
vorder 357, 363, 398,56o
Rusticana 363

Emmenbrücke, Bahnhof SBB 2oo
Emmenbrücke 213,223,237,249,252,274,275
277,372,375-382,394
Neuhof 252
Villa Solina 372

Feldbreite 3o3
Feldegg 362
Feldheim 285
Feldhüsli 61
Feldmatt 4
Feldhof 33o
Fridau, Sprengi 399
Riffig 333
Friedeck 3o8
Frohheim, Seethal 4o5

Staatsarchiv Luzern A 1143/175

Emmen.

Gasthaus z. Adler, Gerliswil	364
Bahnhof, Emmenbrücke	274
Emmenbaum	95
Kreuz, Emmen	185
Sonne, Gerliswil	52
Sternen, Emmen	82
Gersag	43-48, 2oo i, 361,389, 4o2
Geisselermoos	17o, 175 a
Ghürsch	128, [illegible], 129
Rosenmatt	4o6
Ghürschhüsli	141
Grundhof	83
Gerliswil	51-57,187, 2oo. 2o1 2o3-2o5 2o9,219,222
	226, 238-24o,246- 248, 25o,261,264,278,279
	29o. 3o1. 3o2, 3o4,332,384
unter	215,217,218,219,221, 229-235,255-256, 287
	3o9, 4o1
Emmenweid	289
Restaurant Winkelried	217,
" ?	24o
Kirche	
Pfarrhof	
Schulhaus, Krauer	
" Sprengi	
Gasthaus zum Adler	
Sonne	
Haldenweid	368
Halten, ober	37
unter	34- 36
Hasle 62	62 - 64, 66,67
Käserei	268
Haslefeld	184
Hellischwil	159
Heimatt, neue	373

Emmen.

Herdschwand	91 - 93
Viscose	299
Berger	396
Villa Sonneschyn	388
vorder	331
Heimeli, Villa Emmenbaum	397
Hinter Emmenbaum	94,, 358, 36o, 393, 276
Viscose	334 - 352
Höche	183
Hochrüti	124
Hof, ober	9o
Holz	169
Holzhof	167 - 168, 188,288
Hüslen, mittler	25
ober	26
unter	2o,24
Hüslenmoos	16
Hübeli	114
Hüttli	32
Inner Rain	161, 163, 166
Jukunda	3o6
Kapf	1o5 - 1o8, 2oo
Kirchenfeld	266
Kirche Emmen	2o1 b
Gerliswil	2o1 c
Kreuz, Gasthaus z.,Dorf	185
Kriedenhüsli	6o
Kolben	27 - 28
Konsumhof	3o1, 120
Körbli	155
~~Konsumhof~~	~~[illegible]~~
~~Kriedenhaus~~	~~[illegible]~~
Kuhweid	4 f
Lindenheim	387

Staatsarchiv Luzern A 1143/175

Listrig 131 - 132
vorder 133
Lohrenbrücke 158
-hüttli
Lohren 160 & I

Margherita Villa, Gerliswil 384
Mattenhof 330 b
Meierhof
-höfli 86 - 88, 191
-strasse, Emmenmatt 395
Merkurstrasse 358, 363, 369, 371
Mittler-Emmenbaum 242, 244
-Hüslen 25
Mooshüsli 58

Neue Heimat 373
-Hof, Emmenbrücke 252
-Holzhof 288
Neuhüsern 20 - 23
, Käserei 269

Oberdorf, Emmen 84
, Meierhöfli, 87 - 88
-halden 37
-hof 90
-hüslen 26
-wolfisbühl 144

Post, Emmenbrücke 275
Pfarrhaus, Emmen 77
, Gerliswil 201 d

Rain, inner 161 - 163, 166
-mühle 164
Rathhausen 253
Restaurant "Seethal", Emmenbrücke 213
"Winkelried" Untergerliswil 217
"Gerliswil" 240
Riffig 130, 153, 154, 200 l, 207, 227, 314, 404,
, Friedau 333
Rossmoos 374
Rosenmatt, Gehürsch 406
Rotterschwil 8 - 13, 182
Rüeggisingen 38 - 42

Sagen, alt 89
Sägerei, Dorf, Emmen 258
Schaubhaus 49
Schiess- & Scheibenstand, Dorf, Emmen 267
Schluchen 142
-hüsli
-moos 149, 150
Schloss, Holz 167
Schlosserhaus 179
Schoosbach, beim 334, 354
-egg 356
-wald 355
Schönbühl 143 I
-egg 365
Schür 117 - 119
Schützenmatt 250,262,263,270,300,305,306,308, 329, 336, 367
Schulhaus, alt
-Emmen, Dorf, 220 e
-Gerliswil 220 c
-Krauer
-Sprengi
Schwanderhof 85
Schwanenhüsli
Schwyzerhaus 148
Seebli 251 a
Seethal 297
-Frohheim 405

Staatsarchiv Luzern A 1143/175

Vorder-Herdschwand 331
-Viscose 315-328
Vögeleiweid, Villa 391

Waldegg 245
Waldibrücke 181
Waltwil 1 - 5
Wehrefeld
Wehri 6 - 7
Werisingen, ober
unter
Wellisingen 145 - 146
Wiese, in der 134
, unter
Winkelried, Restaurant, Gerliswil 217
Wisiweid 196
Wolfisbühl, unter, jetzt Dorf, 193
, unter 143
ober 144

Seethal, Restaurant, Emmenbrücke 213
Solina, Villa, Emmenbrücke 372
Sonne, Gasthaus z.,Gerliswil 50
Sonneck, Emmen 258
Sonnenbühl 359
Sonnenhof, Gerliswil 50
-rain 305
Sonneschin, (Villa Herdschwand) 388
Spitalhof 73
Sprengi 126-127,190,210,214,220-221 307,390,399
Konsumhof K2
Station, Emmenbrücke 200
Sticherhaus, Gastahaus z. Sternen,Emmen 82
Sternen, Gastahaus, Emmen 82
Strasshus 157

Tan 29 - 30
Trautheim 311

Unterdorf, Emmen 370
-Gerliswil 215,217,218,221,229,235,255-256, 287,309,370,289,
,Restaurant Winkelried 217
-Emmenweid 289
-halden 34 - 36
-hüslen 20, 24
-wolfisbühl 143
-wolfsbühl 193

Villa Anima
Solina 372
Sonneschin 388
Heimeli 397
Vögeliweid 391
Visco, hinter 334-352
Viscose, vorder 315-328
Vorder-Emmenweid 357,363,398
,jetzt Rusticana 363
-Listrig 133

Staatsarchiv Luzern A 1143/175

Realregister

Adligen 1o4
Alt Sagen 89
Alt Schulhaus Emmen
Anima, Villa 247

Bachtalen 115
Bagatelle 396
Bahnhof Hotel, Emmenbrücke 274
Bahnhof SBB " 2oo
Bahnhofstrasse 298
Bänihaus 59
Beim Schossbach 334
Benziwil 1o9 - 113
Berg 17, 18
Blumenrain 97
Bösfeld 12o - 123, 236
Bühl 14 - 15
Bühlmatt 147
Buholz 65

Consumhof, Gerliswil 301.
" Sprengi 82

Dorf Emmen 68 - 72, 74 - 8o
84, 176,185, 186, 193
197,198, 2o1, 2o2 2o6, 212, 22o e
254, 258, 259, 265, 267, 272,286, 37o
Kirche 2o1 b
Pfarrhof 77
Post ..
Schulhaus 22o e
Schiesstand 267
Sägerei 258
Sternen (Sticherhüsli) Gasthaus 82
Kreuz 185

Davidheim 383

Ehrlen 135 - 139 ,18o
Emmenfeld 189, 4o3
Emmenhof 312
Emmenmatt 395,4oo,31o, 312 ,362,392
Meierhöflistr. 395

Emmenbaum, Gasthaus 95
Emmenbaum, hinter 94,276,
358, 36o, 393
Emmenbaum 257,26o,262-263,271
313,366, 385, 397
mittler 242, 244

Emmenweid 96,98, 1o3,199,211
228,243,251, 281-284,291-296
vorder 357, 363, 398,56o
Rusticana 363

Emmenbrücke, Bahnhof SBB 2oo
Emmenbrücke 213,223,237,249,282,274,275
277,372,375-382,394
Neuhof 252
Villa Solina 372

Feldbreite 3o3
Feldegg 362
Feldheim 285
Feldhüsli 61
Feldmatt 4
Feldhof 33o
Fridau, Sprengi 399
Riffig 333
Friedeck 3o8
Frohheim, Seethal 4o5

Staatsarchiv Luzern A 1143/175

Emmen.

Gasthaus z. Adler, Gerliswil	364
Bahnhof, Emmenbrücke	274
Emmenbaum	95
Kreuz, Emmen	185
Sonne, Gerliswil	52
Sternen, Emmen	82
Gersag	43-48, 2oo i, 361,389, 4o2
Geisselermoos	17o, 175 a
Ghürsch	128, [illegible], 129
Rosenmatt	4o6
Ghürschhüsli	141
Grundhof	83
Gerliswil	51-57,187, 2oo. 2o1 2o3-2o5 2o9,219,222
	226, 238-24o,246- 248, 25o,261,264,278,279
	29o. 3o1. 3o2, 3o4,332,384
unter	215,217,218,219,221, 229-235,255-256, 287
	3o9, 4o1
Emmenweid	289
Restaurant Winkelried	217,
" Gerliswil	24o
Kirche	201 c
Pfarrhof	201 d
Schulhaus, (Krauer)	220 c
" (Sprengi)	
Gasthaus zum Adler	364
Sonne	52
Haldenweid	368
Halten, ober	37
unter	34- 36
Hasle 62	62 - 64, 66,67
Käserei	268
Haslefeld	184
Hellischwil	159
Heimatm, neue	373

Emmen.

Herdschwand	91 - 93
Viscose	299
Berger	396
Villa Sonneschyn	388
vorder	331
Heimeli, Villa Emmenbaum	397
Hinter Emmenbaum	94,, 358, 36o, 393, 276
Viscose	334 - 352
Höche	183
Hochrüti	124
Hof, ober	9o
Holz	169
Holzhof	167 - 168, 188,288
Hüslen, mittler	25
ober	26
unter	2o,24
Hüslenmoos	16
Hübeli	114
Hüttli	32
Inner Rain	161, 163, 166
Jukunda	3o6
Kapf	1o5 - 1o8, 2oo k
Kirchenfeld	266
Kirche Emmen	2o1 b
Gerliswil	2o1 c
Kreuz, Gasthaus z.,Dorf	185
Kriedenhüsli	6o
Kolben	27 - 28
Konsumhof	3o1
Körbli	155
~~Konsumhof~~	~~301~~
~~Kriedenhaus~~	~~60~~
Kuhweid	4 f
Lindenheim	387

Staatsarchiv Luzern A 1143/175

Listrig 131 - 132
vorder 133
Lohrenbrücke 158
-hüttli
Lohren 160 & I

Margherita Villa, Gerliswil 384
Mattenhof 330 b
Meierhof
-höfli 86 - 88, 191
-strasse, Emmenmatt 395
Merkurstrasse, Rhätiana 358, ~~360~~ 363, 369, 371
Mittler-Emmenbaum 242, 244
-Hüslen 25
Mooshüsli 58

Neue Heimat 373
-Hof, Emmenbrücke 252
-Holzhof 288
Neuhüsern 20 - 23
, Käserei 269

Oberdorf, Emmen 84
, Meierhöfli, 87 - 88
-halden 37
-hof 90
-hüslen 26
-wolfisbühl 144

Post, Emmenbrücke 275
Pfarrhaus, Emmen 77
, Gerliswil 201 d

Rain, inner 161 - 163, 166
-mühle 164
Rathhausen 253
~~Restaurant~~ "~~Seethal~~", Emmenbrücke ~~213~~

Restaurant "Seethal", Emmenbrücke 213
"Winkelried" Untergerliswil 217
"Gerliswil" 240
Riffig 130, 153, 154, 200 l, 207, 227, 314, 404,
, Friedau 333
Rossmoos 374
Rosenmatt, G'hürsch 406
Rotterschwil 8 - 13, 182
Rüeggisingen 38 - 42

Sagen, alt 89
Sägerei, Dorf, Emmen 258
Schaubhaus 49
Schiess- & Scheibenstand, Dorf, Emmen 267
Schluchen 142
-hüsli
-moos 149, 150
Schloss, Holz 167
Schlosserhaus 179
Schossbach, beim 334, 354
-egg 356
-wald 355
Schönbühl 143 I
-egg 365
Schür 117 - 119
Schützenmatt 260,262,263,270,300,305,306,308, 329, 386, 367
Schulhaus, alt
-Emmen, Dorf, 220 e
-Gerliswil 220 c
-Krauer
-Sprengi
Schwanderhof 85
Schwanenhüsli
Schwyzerhaus 148
Seebli 251 a
Seethal 297
-Frohheim 405

Staatsarchiv Luzern A 1143/175

Seethal, Restaurant, Emmenbrücke 213
Solina, Villa, Emmenbrücke 372
Sonne, Gasthaus z.,Gerliswil 50
Sonneck, Emmen 258
Sonnenbühl 359 ?
Sonnenhof, Gerliswil 50
-rain 305
Sonneschin, (Villa Herdschwand) 388
Spitalhof 73
Sprengi 126-127,190,210,214,220-221 307,390,399
Station, Emmenbrücke 200
Sticherhaus, Gastahaus z. Sternen,Emmen 82
Sternen, Gastahaus, Emmen 82
Strasshus 157

Tan 29 - 30
Trautheim 311

Unterdorf, Emmen 370
-Gerliswil 215,217,218,221,229,235,~~255-256~~, 287,309,~~370~~,289,401.
,Restaurant Winkelried 217
-Emmenweid 289
-halden 34 - 36
-hüslen 20, 24
-wolfisbühl 143
-wolfsbühl 193

Villa Anima 247
Solina 372
Sonneschin 388
Heimeli 397
Vögeliweid 391
Visco, hinter 334-352
Viscose, vorder 315-328
Vorder-Emmenweid 357,363,398
,jetzt Rusticana 363
-Listrig 133

Vorder-Herdschwand 331
-Viscose 315-328
Vögeliweid, Villa 391

Waldegg 245
Waldibrücke 181
Waltwil 1 - 5
Wehrefeld
Wehri 6 - 7
Werisingen, ober
unter
Wellisingen 145 - 146
Wiese, in der 134
, unter
Winkelried, Rstaurant, Gerliswil 217
Wisiweid 196
Wolfisbühl, unter, jetzt Dorf, 193
, unter 143
ober 144

Staatsarchiv Luzern A 1143/175

Gemeinde: EMMEN

Veränderungen am Versicherungskapital im Jahre 1922

(Beilage zum Brandversicherungsregister)

Register No.	lit.	Versicherungssumme Alte Fr.	Bemerkg.	Neue Fr.	Bemerkg.
					I.
57	–	32.500		40.000	
	a	300		1000	
128	–	15.600		34.000	
	a	9.600		10.000	
183	–	15.600		30.000	
49	a	300		1500	
4M.		neu	+	18.000	
239	–	22.100		30.000	
	a	2.000		3.000	
13	k	2.600	✓	—	
134	–	II.	+	5200	
308	a	1.600	✓	—	
37	–	19.500		24.000	
	a	19.500		24.000	
	b	3.000		4.000	
66	b	8.200		10.000	
125	–	II.	+	16.000	
190	–	19.500		22.000	
117	–	11.700		13.000	
	a	9.100		10.000	
	b	neu	+	500	
25	–	19.500		25.000	
	a	19.500		30.000	
36	–	14.000		16.000	
	a	12.000		14.000	
410	–	neu		56.000	
64	–	15.600		20.000	
	a	13.000		25.000	
	b	2.600		4.000	
52	–	77.000		90.000	
52	I.	22.000	/	III. —	
	b	neu	+	3.000	
90	a	25.000		45.000	
163	–	23.400		30.000	
	a	18.200		28.000	
	b	800		1.000	
	c	5.200		8.000	
	d	5.200		6.000	
	e	neu	+	1.000	
	f	"	+	500	
134	c	23.400		28.000	
18	–	20.800		25.000	
87	–	45.000		35.000	
	a	35.000		30.000	
88	–	26.400		30.000	
	a	15.000		20.000	
	b	5.000		6.000	
	c	1300		2.000	
	d	neu	+	1.000	
		647.600		885.700	

Register No.	lit.	Versicherungssumme Alte Fr.	Bemerkg.	Neue Fr.	Bemerkg.
			II.		
49	–	26.000		32.000	
134	–	5200	/	I. —	
66	a	7.800		12.000	
125	–	10.400	✓	—	
161	–	2.900		6.000	
	a	2.600		10.000	
20	–	2.600	✓		
		58.500		6.1000	
				58.500	
		-3			
				2.500 ✓	
52	I.	I.	III.	+	22.000
55	b	36.400		+	45.000
55	c	3.900	/	I. —	
		40.300			67.000
		gl. Geb			40.300
					26.700
289	x	n. 1.080.000	IV.	+	1.080.000
	y	"		+	40.000
293	u	"		+	7.000
	v	"		+	4.000
	o	"		+	12.000
296	a	"		+	4.000
		+ 6			1.147.000

Staatsarchiv Luzern A 1143/175

Gemeinde: Emmen

Veränderungen am Versicherungskapital im Jahre 1922

(Beilage zum Brandversicherungsregister)

Register No.	lit.	Versicherungssumme Alte Fr.	Bemerkg.	Neue Fr.	Bemerkg.
Uebertrag		647.600		885.700	I.
74	a	24.000		32.000	
24	—	23.400		35.000	
	a	45.500		50.000	
	~~b~~	10.400		12.000	
	d	1.500	/	—	
50	a	neu	+	65000	
	b	"	+	65000	
	u	"	+	65.000	
	v	"	+	65000	
59	—	9500		13.000	
	a	9.000		12000	
103	—	19.500	/	—	
	a	400	/	—	
103 I	b	26.000	/	—	
	a	1.300	/	—	
104	—	40.000		50.000	
	a	10.400		20.000	
	b	50.000		55.000	
	c	15.000		20.000	
	d	600		1.500	
	e	10.000		12.000	
	f	5.000		1.500	
	g	neu	+	1.000	
211	—	27300	/	—	
266	a	9100		14000	
~~266~~	—	3900	/	—	
313					
407	—	neu	+	66.000	
408	~~—~~	"	+	18.000	
	a	"	+	7000	
	b	"	+	600	
409	—	"	+	25.000	
55	—	32800		40.000	
	a	5200		7000	
	c	III	+	4000	
237	—	58.500		65.000	
80	—	10300		17.000	
82	—	62400		70.000	
	a	19900		30.000	
403	—	300		10.000	
23	a	28 000	/	—	
		217.800		1846.300	
	I.			1217.800	
19 +				628.500	
11 −					
8 +					

Register No.	lit.	Versicherungssumme Alte Fr.	Bemerkg.	Neue Fr.	Bemerkg.
			II.		
	I.	15.181.700		15 181 70	
	IV.	169.800		203 75	
	III.	154.600		231 90	
		15506.100		15. 617 35	
	IV.	8765.500			
		23.771.600			

85 + 000
1. XII. 21

Gemeinde: EMMEN

Veränderungen am Versicherungskapital im Jahre 1923

(Beilage zum Brandversicherungsregister)

Register No.	lit.	Versicherungssumme Alte Fr.	Bemerkg.	Neue Fr.	Bemerkg.
Uebertrag		830700	I.	1,031,500	1923
128	a	10000		11000	✓
134		5200		7000	✓
148		9100		12000	✓
	a	1300		2000	✓
150		9600		10000	✓
153		13500		20000	✓
	a	9000		11000	✓
170		19500		22000	✓
	a	11700		14000	✓
190		22000		26000	✓
203		49400		54000	✓
	a	2000		2500	✓
217		57000		60000	✓
233		39000		45000	✓
	a	1300		2500	✓
233 I.		13000		15000	✓
239	a	3000	÷		✓
266		15600		18000	✓
	a	14000		16000	✓
274		71500		80000	✓
278		34000		40000	✓
279		10000		11000	✓
285	a	3300	÷		✓
287		13000		30000	✓
	a		+	1000	✓
299		62700		76000	✓
	a	23100		30000	✓
315		14000		20000	✓
316		9100		12000	✓
317		9100		12000	✓
318		9100		12000	✓
319		9100		12000	✓
320		9100		13000	✓
321		9100		12000	✓
322		14000		20000	✓
323		14000		20000	✓
324		9100		12000	✓
325		9100		12000	✓
326		9100		12000	✓
327		9100		12000	✓
328		14000		20000	✓
334		16500		20000	✓
335		9500		12000	✓
336		9500		12000	✓
337		9500		12000	✓
338		28500		35000	✓
339		28500		35000	✓

Register No.	lit.	Versicherungssumme Alte Fr.	Bemerkg.	Neue Fr.	Bemerkg.
			IV.		
289		126700		280000	✓
	a	55500		70000	✓
	b	910000		1000000	✓
	e	213000		250000	✓
	d	7800		8500	✓
	e	776000		920000	✓
	f	73000		80000	✓
	g	81900		85000	✓
	h	16900		18000	✓
	k	200000		150000	✓
	i	75300		150000	✓
	k	239200		280000	✓
	l	15600		18000	✓
	m	650		1000	✓
	o	650		3000	✓
	p	12000		15000	✓
	q	27500		30000	✓
	r	18700		22000	✓
	u	25000		30000	✓
	v	14000		28000	✓
	x	1080000		1000000	✓
	y	40000		50000	✓
	z	~~2000~~	+	3000	✓
	aa		+	3000	✓
	bb		+	700	✓
	cc		+	700	✓
	dd		+	2000	✓
501		34000		42000	✓
502		30000		36000	✓
503		30000		36000	✓
504		60000		90000	✓
505		30000		36000	✓
507		90000		110000	✓
509		19000		32000	✓
510		6000		7000	✓
512		9000		13000	✓
513		4500		7000	✓
514		10000		12000	✓
515		20000		28000	✓
517		4000		5500	✓
518		2000		3000	✓
519		11000		16000	✓
521		100000		140000	✓
522		1500		2000	✓
523		10000		13000	✓
524		5000		7000	✓
526		1500		2000	✓

Staatsarchiv Luzern A 1143/175

Gemeinde: EMMEN

Veränderungen am Versicherungskapital im Jahre 1923

(Beilage zum Brandversicherungsregister)

Register No.	lit.	Versicherungssumme Alte Fr.	Bemerkg.	Neue Fr.	Bemerkg.
			I.		1923
3		22,100		25,000	✓
	b.	23,400		26,000	✓
	c.	1,400		3,500	✓
	d.	4,000		9,000	✓
5		15,600		16,000	✓
21		18,800		20,000	✓
	a	31,300		40,000	✓
23		28,000		30,000	✓
	a		+	40,000	✓
	b	3,000		4,000	✓
26	c.	3,900		8,000	✓
28		9,800		12,000	✓
	a.	5,200		1,500	✓
30		14,300		18,000	✓
34		13,000		18,000	✓
	a	5,200		6,000	✓
50	c	12,500		17,000	✓
50	e	58,000		62,000	✓
50	f.	3,900	÷ III.		✓
50	g1.		+	3,500	✓
50	h1.		+	3,500	✓
	i.	55,000		65,000	✓
	i1.		+	3,500	✓
	k.	55,000		65,000	✓
	k1.		+	3,500	✓
	m.	45,000		50,000	✓
	n.	45,000		50,000	✓
	o.	45,000		50,000	✓
	r.	65,000		80,000	✓
58		6,500	÷ ab.		
59	a	12,000	÷ III.		
69		15,600		20,000	✓
	a	15,600		24,000	✓
	b	1,300		1,500	✓
70		19,500		24,000	✓
	a	11,700		14,000	✓
71		20,800		25,000	✓
	a	15,600		24,000	✓
72		19,000		25,000	✓
78		12,000		13,000	✓
84		20,000		26,000	✓
	a	10,000		14,000	✓
97		37,500		50,000	✓
127		15,600		20,000	✓
	a	16,900		20,000	✓
	b	600		1,000	✓
	c.	1,300		2,000	✓
		830,700		1,031,500	

Register No.	lit.	Versicherungssumme Alte Fr.	Bemerkg.	Neue Fr.	Bemerkg.
			II.		
50	f		III. +	4,000	✓
59	a		III. +	15,000	✓
239	a		b +	7,000	✓
360	a	23,000		30,000	✓
		23,000		56,000	
				23,000	
		Übertrag + 3		33,000	

Gemeinde: EMMEN

Veränderungen am Versicherungskapital im Jahre 1923

(Beilage zum Brandversicherungsregister)

Register No.	lit.	Versicherungssumme Alte Fr.	Bemerkg.	Neue Fr.	Bemerkg.
			I.		1923
Übertrag:					
340		9,500		12,000	✓
341		9,500		12,000	✓
342		9,500		12,000	✓
343		15,600		20,000	✓
344		16,500		20,000	✓
345		9,500		12,000	✓
346		9,500		12,000	✓
347		9,500		12,000	✓
348		22,700		30,000	✓
349		22,700		30,000	✓
350		9,500		12,000	✓
351		9,500		12,000	✓
352		9,500		12,000	✓
359		13,000		15,000	✓
360		41,600		40,000	✓
	b	30,000		25,000	✓
370		700	÷		
388		50,000		40,000	✓
404		8,000		9,000	✓
409		25,000		45,000	✓
412			+	17,000	✓
413			+	40,000	✓
414			+	27,000	✓
	a		+	3,000	✓
415			+	20,000	✓
	a		+	7,000	✓
1		25,000		30,000	✓
	a	23,600		35,000	✓
2		23,400		30,000	✓
	a	26,000		35,000	✓
	b	2,600		3,000	✓
	c.	3,300		4,000	✓
56	a	11,700		15,000	✓
	c.	700		1,000	✓
149		13,000		14,000	✓
	a	7,800		11,000	✓
417		14,000		17,000	✓
416			+	33,000	✓
243		25,000		30,000	✓
	a	2,500		3,000	✓
281		24,000		30,000	✓
282		24,000		30,000	✓
283		24,000		30,000	✓
284		24,000		30,000	✓
291		26,000		30,000	✓

Register No.	lit.	Versicherungssumme Alte Fr.	Bemerkg.	Neue Fr.	Bemerkg.
			IV.		
Übertrag:					
529		1,500		2,000	✓
530		4,000		7,000	✓
534		3,000		4,000	✓
535		140,000		200,000	✓
536		100,000		140,000	✓
558		120,000		100,000	✓
559		50,000		30,000	✓
289		140,000		280,000	
560		200,000		400,000	
562			+	3,000	
563			+	3,000	
		5,558,400		6,293,400	
				5,558,400	
		Übertrag + 7		735,000	

Staatsarchiv Luzern A 1143/175

Gemeinde: EMMEN

Veränderungen am Versicherungskapital im Jahre 1923

(Beilage zum Brandversicherungsregister)

Register No.	lit.	Versicherungssumme Alte Fr.	Bemerkg.	Neue Fr.	Bemerkg.	Register No.	lit.	Versicherungssumme Alte Fr.	Bemerkg.	Neue Fr.	Bemerkg.
			I		1923						
Übertrag											
292		26,000		30,000				16,206,300		~~16,206,300~~	
293		26,000		30,000				169,800	33.96		
294		26,000		30,000				187,600	93.80		
295		26,000		30,000				16,563,700			
159		23,400		25,000							
	a	28,600		40,000				16,697.45			
417			+	30,000							
6		7,800		10,000							
48	c		+	25,000							
	d		+	25,000							
50	w		+	40,000							
	z		+	40,000							
79		7,200		9,000							
145	a	32,000		45,000							
147		24,000		30,000							
164	f		+	3,000							
200	o		+	11,000							
	p		+	3,500							
201		23,400		32,000							
	a	18,200		27,000							
203	a	2,500		5,000							
263		36,400		38,000							
359	a		+	1,000							
418			+	50,000							
419			+	3,000							
420			+	31,000							
	a		+	2,000							
421			+	29,000							
		2,526,400		3,551,000							
				2,526,400							
		Ap. + 21		1,024,600							

Emmen

Register No.	Anzahl versich. Objekte		Besitzer:	Liegenschaft	Vers.-Jahr	Klasse	Total Vers.-Summe Frs.
50	1		Schweiz. Viscosegesellschaft	Sonnenhof	1919	I.	21,000
a, d	2	14		./.	1918	I.	27,300
g, h	2	18		./.	1920	I.	130,000
i – r	9			./.	1921	I.	480,000
48	3		./.	Gersag	1918	I.	64,000
97	1		./.	Blumenrain	1918	I.	32,500
217	1		./.	Untergerliswil	1918	I.	52,000
246	2		./.	Gerliswil	1918	I.	26,000
287	1		./.	Untergerliswil	1918	I.	13,000
289 a–f, i, l–o, q, r	14		./.	Untergerliswil – Emmenweid Fabrikanlage	1918	IV.	2,303,600
g, h, h I, ü, v, w.	6	23		./.	1921	IV.	341,800
k, p.	2			./.	1920	IV.	251,200
t.	1			./.	1919	IV.	5,000
299 a	2	3.	./.	Herdschwand	1918	I.	85,800
b	1			./.	1919	I.	8,000

3,841,200

Staatsarchiv Luzern A 1143/175

Register Nr.	Anzahl versich. Objekte	Besitzer	Liegenschaft	Vers. Jahr	Klasse	Total Vers.-Summe
315-328	14	Schweiz. Viscosegesellschaft	vorder Viscose	1918	I.	147,000
334-352	19	"	beim Schoosbach	1918	I.	265,000
375-382	8	"	Emenbrücke	1918	I.	14,000
388	1	"	Herdschwand "Villa Soneschyn"	1918	I.	50,000
394	2	"	Emenbrücke	1919	I.	28,000
	total 92 Objekte					4,245,200
103 a, I	4	von Moossche Eisenwerke A.G.	Emmenweid	1918	I.	47,200
135	3	"	Ebrlen	1920	I.	32,600
137	2	"	"	1920	I.	32,000
180	1	"	"	1920	I.	12,000
196	2	"	Wisiweid	1918	I.	20,200
211	1	"	Emmenweid	1918	I.	27,300
243 a, b	2	"	"	1919	I.	27,500
c	1 } 3			1918	I.	26,000
247	2	"	Gerliswil "Villa Emma"	1918	I.	78,000
						302,800

Register Nr.	Anzahl versich. Objekte	Besitzer	Liegenschaft	Vers. Jahr	Klasse	Total Vers.-Summe
251	2	von Moossche Eisenwerke A.G.	Emmenweid	1919	I.	76,000
281-284	4	"	Emmenweid	1919	I.	96,000
291-295	5	"	Emmenweid	1919	I.	130,000
355	1	"	Schooswald	1919	I.	30,000
362	1	"	Feldegg	1918	I.	41,600
501-530						
533-539						
541-550	56	"	Emmenweid Fabrikanlage	1919	IV.	1,706,200
552-558, 560						
521, 540, 551	61					
559, 561	5	"	"	1920	IV.	760,000
	total 92 Objekte					3,142,600
393 a, c, d, e	5	Schindler & Cie., Luzern	Emmenbaum, hinter	1918	IV.	139,000
393 g, h, i, k, l	6 } 11		"	1919	IV.	462,500
200 a, b, d, k-n	9	S.B.B.	Emmenbrücke Station de.	1918	I.	89,100
c	1 } 10		"	1918	III.	15,600
76	1	Wyder Josef	Emmen-Dorf	1921	I.	45,000
258	5	Wyder Josef	Emmen Sägerei Dorf	1921	IV.	136,200

Staatsarchiv Luzern A 1143/175

Register Nr.	Anzahl verschied. Objekte	Besitzer:	Liegenschaft	Vers-Jahr	Klasse	Total Vers-Summe
77	4	Staat Luzern	Emen Dorf Pfarrhaus etc	1920	I.	112,000
189	5	Domänenverwaltung	Emmenfeld	1920	I.	50,300
206	2	Polizeigemeinde Emmen	Emmen-Dorf	1918	I.	1,500
267	2	"	"	1918	I.	10,400
220 a	2.	"	Sprengi	1918	I.	107,900
b	1	"	"	1920	I.	66,000
220 c/d	1	"	Gerliswil	1918	I.	351,000
220 e	1	"	Emmen-Dorf	1920	I.	400,000
250	1	"	Gerliswil	1918	I.	6,300
253	3	Centralschweiz. Kraftwerke AG.	Rathausen	1921	IV.	701,000
303 a	2	Siedlungsaktiengesellschaft Luzern	Feldbreite	1920	I.	79,000
b	1	"	"	1918	I.	20,800
365	1	"	Schönegg	1918	I.	44,200
373	1	"	neue Heimat	1918	I.	36,400

Realregister.

der

Gemeinde Emmen.

Staatsarchiv Luzern A 1143/175

		Postkreis				Postkreis
Adligen:				Langnau:		
Genossenschaft Adligen	104	Rothenburg		Brunner Rudolf	109 Langnau	Rothenburg.
Alte Sagi:				Spreyer Alois	112 113 "	"
Korporation Emmen	89	Emmen		Lanz:		
Alt Schulhaus Emmen.				Schlegelstein Peter	17 Lanz	Emmen.
Richter Josef	Emmen	Emmen.		Zurmühle Jos.	18 "	"
Emma, Müller.				Schönmatt:		
A.-G. d. v. Moos'sche Hammerwerk Emmenbrücke	247 Emmenbrücke	Emmenbrücke.		Kj. Kirchen-Gesellsch.	94 Emmenbrücke	Ebnit
Langenbalm.				Löschfeld:		
Hunkler Adolf	115 Langenbalm	Rothenburg.		Jung Franz	120 Löschfeld	Rothenburg.
Langmatten.				Hofmann Alois	121 "	"
Langmatten-Genossen	396 Langmatten	Emmenbrücke		Lieberherr Gottfr.	123 "	"
Lachthof Ebnit b. Emmenbrücke.				" Josef	236 "	"
Kl. Kaiser,	274 Lachthof	Emmenbrücke		Lüfel:		
Lachthof S.V.B. b. Emmenbrücke				Obergasser J. sohn	14 Lüfel	Emmen.
Hptm. Landis-Kaiser	288	"		Lüfelmatt:		
Lachthofstrasse				Wiederkehr Gebr.	147 Lüfelmatt	Rothenburg.
Gutsbesitzer Hofmann	298 Lachthofstr.	"		Lüpfelz:		
Lämisch:				Bürgermeist Emil,	65 Lüpfelz	Emmen.
Josef Meyer	59 Lämisch	Emmen.		Emmenhof. Gartensail:		
Lämm Schlossberg.				Allgemeine Versicherungsbank	301 Luzern	Luzern
Hptm. Kistler-Kaufmann	334 Emmenbrücke	Ebnit		Dorf Emmen:		
					68	
				Lüfelmann Wyßeller	69 Emmen b.	Emmen.

Staatsarchiv Luzern A 1143/175

Schumacher Joseph	70		Emmen.
" Eduard	71		"
Suter Vital	74		"
Vizepräs. Albert	80	Stans	Emmen.
Vizepräsident	75	Emmen	"
Wyder Joseph	76		"
Amt Luz. Oberamtmann	77	Luzern	Luzern
Unteroffizier Joseph	78		Emmen
Fanny Joseph	79	Emmen	"
Wäckerlin Anton	84	Emmen	"
Jos. Gottfr.	176	"	"
Ernzer Fritz	185	z. Kreuz	"
Lustenau Gabr.	186		"
Emmen Familie	193		"
Wettmann Raimund	197		"
Schmidlin Anton	198		"
Meier Franz, Ofenbauer	201		"
Lustenau Xaver	202		"
Polizei-Gde	206	Emmen	Emmenbrücke.
Steiger Anton	212		Emmen.
Schulhaus Emmen	220a		Emmenbrücke.
Stamm Eduard	254		Emmen.
J. Wyder-Meyer	258		"
Imhof Joseph	259		"
Suter-Huber, Witwe	265		"
Schifferli, Polizeigde	267	Emmen	Emmenbrücke.
Meier-Suter	272		Emmen.
Vizepräs. Alois	286	Stans	"
Traxler Anton	378		"
Hofgemeinde Emmen	2016		"
Amt Luzern, Oberamt.	77		Luzern.
Berker, Schaffhausen	383	Neuhausen	Rheinfallbrücke.
A.G. z. Adler Hof Ebmatt	135	Emmenbrücke	Ebmatt
	136		

Ebmatt			
Postbureau Schmiede	139	Ebmatt	Emmenbrücke
R.G. z. Adler Schmiede	180	Emmenbrücke	"
Emmenfeld			
Spezereihandlung Wenkstetter	189	Ebmatt	"
Schmiedgasse neu	403	Emmenfeld	"
Emmenhof			
Fam. Joseph	312	Emmenhof	"
Emmenmatte			
	395		
Gasser Franz	400	Emmatte	"
Lustenberger Kaspar	310	"	"
E.G. z. Kreuz Schmiede Nr.	362	Emmen	"
Lustenberger Hermann	392	Emmatte	"
Emmenbrücke - Gerstscheune			
Wirtin Fräulein,	95	Ebmatt	"
Emmenbrücke, hinter			
	94		
Lustenberger Anton	276	Ebmatt	"
Fam. Xaver	358	Schmiedmatte	"
" "	360	"	"
	393		
Felber Joseph	257	Ebmatt	"
" Hans	260	"	"
Meier A & C.	362	"	"
Wyss-Meyer Witwe	263	Schmiedmatte	"
Traxler-Rüdlof	271	Ebmatt	"
Fam. Xaver	313	Schmiedmatte	"
J. Suter-Kirk	366	Ebmatt	"

Staatsarchiv Luzern A 1143/175

Jtan Emil	385	Ebnöd	Ebnitka
	397		
Ebnetenbüren mittlere.			
Zürcher Mary	242	Ebnetenbüren	"
Egli Josef	244	"	"
Ebnetenwald.			
	96		
	98		
	199		
	228		
R.G. d. e. M. Ebnetenwald	243	Ebnetenwald	Ebnitka
"	251	"	"
"	281	"	"
"	282	"	"
"	283	"	"
"	284	"	"
"	291	"	"
"	292	"	"
"	293	"	"
"	294	"	"
"	295	"	"
Ebnetenwald. unterer		"	"
Bruhin Lazarus	357	"	"
Klein Franz	398	"	"
	560		
Lüscher Gebr.	363	Küssiskamm	"
Ebnitka Luzernerstr. L.B.B.			
Hrs. L.B.B.	241	Ebnitka	"

Ebnitka.			
Pfister-Lang Frau	273		Ebnitka.
	223		"
Landw. Genossenschaftsschopf	237		"
Wirth Leonhard	249		"
Reiser Wilhelm	274	Kapellhof-Hotel	"
Roth Anton	275	Postbote	"
Gallikon's Söhne	277		"
Lauer J. L.	372		"
Hrs. Wirtschaftsgebäude	375	Ebnitka	"
	376	"	"
	377	"	"
	378	"	"
	379	"	"
	380	"	"
	381	"	"
	382	"	"
	394	"	"
Großmann Hans	252	Kanisch	"
Lauer J. L.	372	Ebnetenwald	"
Feldbrunnen.			
Feldbrunnen Genossenschaftsschopf	313	Luzern (Stadt)	
Feldegg.			
	362		
Feldheim.			
Lüscher Josef	285	Feldheim	"
Feldhüttli			
Blättler Josef	61	Feldhüttli	Emmen.

Staatsarchiv Luzern A 1143/175

Feldmatt.			
Krummenacher Josef	4	Feldmatt	Emmen
Feldhof.			
Moser J.	330	Feldhof	Emmenbrücke
Friedau (Sprengi)			
H. Odoni	399	Sprengi	Emmenbrücke
(Riffig)			
Lang Theodor	333	Friedau (Riffig)	Emmenbrücke
Friedeck.			
Hafliger Josef	308		"
Frosheim (Seetal)			
Josef Bucher	405		"
Gasthaus zum:			
(Heini) Adler Gerliswil	364		Emmenbrücke
(Kaiser) Bahnhof	274		"
(Wicki) Emmenbrunn	95		"
(Anegger) Kreuz	185	Emmen	Emmen
(Amstad) Sonne	52	G'wil	E'brücke
(Sigrist) Sternen	82	Emmen	Emmen
Gersag			
Schmidlin Jakob	43	Gersag	E'brücke
" "	44	"	"
Näf Gottlieb	46	"	"
Ammann Gebr.	47	"	"
Viscose	48	"	"
	201 i		

Wicki Johann	361	Gersag	E'brücke
Schellenberg Alb.	389	"	"
Erni Josef	402	"	"
Geißelermoos.			
Wandeler Anton	170	G'moos	Neuenkirch
Widmer Johann	175a	"	"
Ghürsch.			
Kaiser Mathias	128 ~~74~~ 132	Ghürsch	E'brücke
Krauer Alois	129	"	"
J. Hofer	406	Rosenmatt	"
Ghürschhüsli.			
Rast Josef	141	Ghürschhüsli	"
Grundhof.			
Schmid Karl	83	Grundhof	Emmen
Gerliswil.			
ober.			
Buholzer Bernhard	51	G'wil	Emmenbrücke
Amstad Robert	52	"	"
Scherer Alois	53	"	"
Küster Josef	55	"	"
Pirotta Heinrich	56	"	"
H. Brunner Gde. Amm.	57	"	"
Widmer C. selerben	187	"	"
Schw. S.B.B.	200		"
Kirchgemeinde G'wil	201	"	"
Kogger Josef	203	"	"
Zusli Leonz	204	"	"
Pfenniger Witwe	205	"	"
Schobinger J. M.	209a.b.c.	"	"

Staatsarchiv Luzern A 1143/175

Lüthmann Jakob	222	Gisikon	Emmenbrücke	
Hämmerli Josef	219	"	"	
Brunner Peter	226	220	"	
Amstutz Robert	238	"	"	
Roos Johann	239	"	"	
Meier Familie	240	"	"	
Kgl. Kath. Gesellsch.	246		"	
A. G. von Moos sel.	247	Ebikon	"	
Meier Heinrich	248	Gisikon	"	
Wassermann Hermann	250	"	"	
Bonner Augustin	261	"	"	
Pfister Nikolaus	264	"	"	
Kgl. Kath. Gesellsch.	278		"	
Heini Friedolin	279	"	"	
	290			
Allg. Rechtsanwalt	381	Luzern	"	
Wolf Adelheid	382	Gisikon	"	
Brunnhofer Alois	332	"	"	
unter				
Brunner Peter	384	"	"	
Lehrerinnenkgl. Kgl.	384	"	"	
Kgl. Gastwirt	215	"	"	
Kgl. Kath. G.	217	"	"	
Prinz-Pfarr Haus	218	"	"	
Hämmerli Josef	219	"	"	
Gruber Romuald	221	209	"	
Hartmann Xaver	229	"	"	
Meier Josef	230	"	"	
" Walter	231	"	"	
Bieler Burkard	232	"	"	
Meier Meier Frau	233a	"	"	
Lötscher Melchior	233b	"	"	
Krieger Gl. S. Frau	234	"	"	
Schaffhauser G. L.	235	"	"	

Lüdin Peter	255	8250	Gisikon	Emmenbrücke
Kgl. Kath. Gesellsch.	287			"
	309			
Brunhofer v. N. Lug	401		Luzern	
	289			
Haldemann Herber-Rest. Frau	368		Guldenmund	Emmen
Haltern (obere)				
Fischer Hermann	29		Gelfau	"
(untere)				
Lustenberger F.	34		"	"
Hunsalar Johann	35		"	"
Meier Hans M.	36		"	"
Gisli.				
Hämmerer Edmund	62		Gisli	Emmen
Fischer-Koch Josef	63		"	"
Limmerer Gebr.	64		"	"
Rüttimann Gebr.	66		"	"
Hämmerer Edmund	67		"	"
Lehrergenossensch. Gisli	268		"	"
Gisliseld				
Frau Limmer G.	184		Gisliseld	"
Gellipperl				
Fischer, Gebr.	159		Gellipperl	Rothenburg
Hämmerl, Wwe.				
Wohlgemuth Fischer	393		Luzern	
Hasenmund				
Rüttimann Karl	91		Hasenmund	Emmenbrücke
Emmenegger Johann	92		"	"
Hasenzyger Frz. Xav.	93		"	"

Staatsarchiv Luzern A 1143/175

(Vis Rosa)			
Sty. Vis R. Hospitalstr.	299		Emmenbrücke
(Lorzen) s. Lorzen-Viadukt	396	Hundsbrand	"
(Emmenspitz) Post. Vis Rosa y.	388	Emmenspitz	"
Hundsbrand: unter			
Rainle Hermann	331	Hundsbrand	"
Hinmeli. Villa s. Emmenbrücke			
K. Löwe		Hinmeli	"
Hinter-Emmenbrücke			
	94		
Löwe K.	358	Hinterbrücke	"
" K.	360	" "	"
	393		
Briefen Emlon	296	" "	"
Vis Rosa.			
Post. Vis Rosa y.	334		"
" "	335		"
" "	336		"
" "	337		"
" "	338		"
" "	339		"
" "	340		"
" "	341		"
" "	342		"
" "	343		"
" "	344		"
" "	345		"
" "	346		"
" "	347		"
" "	348		"

Post. Vis Rosa y.	349		Emmenbrücke
" "	350		"
" "	351		"
" "	352		"
Hirsa.			
Rüppeli-Liselmann	183	Hirsa	
Hirschi			
Ramsyli Josef	124	Hirschi	Rothenburg.
Hof, obere			
Weber Hans	91	Oberhof	Emmenbrücke
Holz.			
Hämmerle Rothf.	169	Holz	Hämmerlisf
Kindsberger Alois	167	"	"
" "	168	"	"
Fuchs Gabr.	188	"	"
Schweizer Peter	288	"	"
Holzhof.			
Kindsberger Alois	167	Holzhof	"
" "	168	"	"
Fuchs Gabr	188	"	"
Schweizer Peter	288	"	"
Hirslen. mittler			
Lämmer Moritz	25	Hirslen	Emmen
oberer.			
Vogel Josef	26	"	"
unterer.			
Imfeld Hans	218214		

Staatsarchiv Luzern A 1143/175

Gübelammers.			
Jugold Johann	16	Gübelammers	Emmen
Gübeli			
Lüthenbuyer Gabr.	114	Gübeli	Rothenburg
Güttli			
Lüthi Hermann	32	Güttli	Emmen
Inner-Rain.			
Lüthemann Peter	161	Inner-Rain	Rothenburg
" "	163	" - "	"
Grundbes Fz Jos.	166	" - "	"
Jukündes.			
Dillmann & Landolin	306	Jukündes	Emmenbrücke
Ruef			
Wiederkehr Jos.	105	Ruef	Rothenburg
Lüthemann Fürs.	108	"	"
	300 R		
Kirchenfeld.			
Lehmann Eduard	266	Kirchenfeld	Emmen
Kirche:			
Emmen	201 B		Emmen
Gerliswil	201 C	Gerliswil	Emmenbrücke
Kranz. Gasthaus z. Kranz			
Arnegger Fritz	185	Gasthaus zum Kranz	Emmen

Postkreis.

Kreuzmatte			
Rüttimann Alois	60	Kreuzspinnerei	Emmen
Kolben.			
Käppeli Ant. pl. Hdlm.	27	Kolben	Emmen
Konsumver.			
Allgemeiner Konsumv.	301	Luzern	
Körbli			
Kittl. Fräz	155	Körbli	Rothenburg
Küsnacht			
Hämmerle J.	4	Feldmatt	Emmen
Lindenhaus.			
Wiederkehr Leonhard	38	Gerbisrain	Emmenbrücke
Listrig.			
Bucheli Ant.	131	Listrig	Emmenbrücke
Lütfig Josef	133	"	"
Fischer Klemens	132	Oberhof	"
Lochmühle.			
Fuchs Johann	158	Lochmühle	Rothenburg
Lochmüttli.			
Lohren.			
Lang Franz	160	Lohren	Rothenburg

Staatsarchiv Luzern A 1143/175

Klewyspritz Villa.				
Erbgemeinderath Schaer	384	Villa Klewyspritz		Emmenbrücke
Klettenhof.				
	330 b			
Kleinwöfli.				
Lüssinum Friedrich	86 B 91	Kleinhöfen		Emmen
Gabrielerhof J. pl. Lehen	87	Kleinwöfli		"
Schaer Joseph	88	"		"
Kleinwöflistrasse.				
	395			
Klosterstrasse.				
Hans Kaver	358			Emmenbrücke
Lüssi Gabr.	363	Rüstikamer		"
Vogler Christian	369	Klosterstrasse		"
Lüssinum L. pl. Lehen	371	"		"
Mittler Emmenbrücke				
Fries Klara	242	Ebenau		"
Fegli Joseph	244	"		"
Mittler-Spielau				
Lüssinum Heinz	25	Spielau		Emmen
Moosstöckli.				
Röthlinum Al.	53	Ruggisingen		Emmen
Neue Heimat.				
Kirchhofer Friedrich	393	Luzern		Luzern

Rauhof.			
Gerbermeister Hans	252	Rauhof	Emmenbrücke
Rain-Lehnhof.			
Gemeinder Peter	288	Rauhof	Rainmühle
Rauchsägen.			
Bürgisser Fritz	20	Rauchsägen	Emmen
Meiersens Josef	21	"	Emmen
Lüssinum Friedr.	23	"	Emmen
Reppisch.			
Reppischgenossensch.	269	"	Emmen
Oberdorf Emmen.			
Meiersens Anton	84	Oberdorf	Emmen
Ober-Kleinwöfli.			
Gabrielerhof J. pl. Lehen	87	Kleinwöfli	Emmen
Schaer Joseph	88	"	Emmen
Ober-Spultur.			
Lüssi Hermann	37	Spulten	Emmen
Oberhof.			
Huber Xaver	90	Oberhof	Emmenbrücke.
Oberfürsten			
Vogel Joseph	26	Oberfürsten	Emmen
Ober-Wolfenbüsch.			
Meiersens Otto	144	Ober-Wolfenbüsch	Emmenbrücke
Post Emmenbrücke.			
Roth Anton	295	Postbüro	Emmenbrücke.

Staatsarchiv Luzern A 1143/175

Postkreis

Hergiswil (Nidw.)			
Bürgergemeinde	77	Gwil	Emmenbrücke
(Gerichtswil)			
Einwohnergemeinde Gwil	201d	"	"
Kerns, inner			
Lüthemann Peter	161, 162, 163	Innerkerns	Rothenburg
Gründler Fz Jos.	166	"	"
Kerns mitte			
Hellenstein Adam	164	Kerns mitte	"
Rothenthurm			
	253		Rothenthurm
Rothenwald			
(Tuthal)			
Bürgergemeinde	213	Tuthal	Emmenbrücke
(Wolfwil)			
Jos. Wolfsperg.	217	Gwil	"
(Gerliswil)			
Wigger Josef	240	"	"
Ruffig			
Imfeld Anton	130	Ruffig	Rothenburg
Lütolf Jos.	153	"	"
Lang J. Ub.	154	"	"
	200		
Hodapp Hugo	207	"	"
Lerchinger Fz.	227	"	"
Zimmermann Jos.	314	"	"
Peter Josef	404	"	"
Lang Xaver	333	"	"

Rossmoos			
Estermann Adolf	374	Rossmoos	Emmen
Rothenmatt			
Huber J.	406	Schachen	Emmenbrücke
Root b. Gisikon			
Schmidli Josef	889	Root b. Gisikon	Emmen
Lütolf H.	10812	"	"
Steinegger Joseph	11813	"	"
Emmenegger Fritz	182	"	"
Ruswyl (Pfaffnau)			
Bitzmann R. pfl. Fab	38329	Ruswyl (Pfaffnau)	"
Bättenmann Alois	40542	"	"
Sagen (alt)			
Korp. Gem. Emmen	89	Emmen	Emmen
Sagenri Dorf Emmen			
J. Meyer-Lang	258	Sagenri	Emmen
Schachen			
Maier Hansruedi	49	Gwil	Emmenbrücke
Schloss & Schlossbesitzer d. Gemeinde			
Polizei Gemeinde	267	Emmen	Emmenbrücke
Schlierbach			
Frei Klosterhof	142	Schlierbach	R. Knutwil

Staatsarchiv Luzern A 1143/175

Pfaffenmoos				
Gallikon-Lüthy, Frau	119	Pfaffenmoos	R. Lüthy	
Kunzelli Joseph	150	"	"	
Pfaffs Hof.				
Reutlingen Alois	167	Hof	Reinach.	
Pfaffenhaus				
Fuchsen Johann	179	Pfaffenhaus	Rothenburg	
Pfaffberg, beim				
Ff. Wirtsch. Gesellsch.	334		Emmenbrücke	
	354			
Pfaffegg				
Emmenegger Gottf.	356	Pfaffegg	Emmenbrücke	
Pfaffwald				
	355		Emmenbr.	
Pfaffbüel.				
Fuhrer Joseph	143	Pfaffbüel	Emmenbr.	
Pfyn				
Lindegg. Friedrich	365	Luzern	Luzern	
Pfyn.				
Hunkler Xaver	117	Pfyn	Rothenburg	
Lang Gebr.	118/119	"	"	
Pfyffenmatte				
Falber Frau	260	Pfyffmatte	Emmenbrücke	
Meier Ed. B.	262	"	"	
Wyss-Fuhrer Wwe.	263	"	"	
Meier F. Ue.	270	"	"	

Pfyffmatte Benjamin	300	Pfyffmatte	Emmenbrücke
Bugal Jakob	305	"	"
Willimann & Lindorfer	306	"	"
Häfliger Joseph	308	"	"
Berger Frau	329	"	"
Fischer Joseph	336	"	"
~~Fuhrer K.~~	~~344~~	"	"
Lindtner Rob.	367	"	"
Schulhaus. alt			
- Emmen Hof	220c	Emmen	Emmen
- Gerliswil	220c	Gerlisw.	" -Brücke
- Brunner			
- Perrenoud			
Schwanderhof.			
Pfyffiger & Pfyffmann	85	Pfyffmatte	Emmen
Schwanenhüsli.			
Schwyzerhaus.			
Bürgenstock Gottf.	148	Pfyffmatte	Emmenbrücke
Seebli.			
	251a		
Seetal.			
Lisibach Joseph	247	Seetal	Emmenbrücke
Seetalstrasse.			
Fuhrer Joseph	418	Seetalstrasse	"
Seetal. Rest.			
Fuhrer-Lang Frau	213	Seetal	"

Staatsarchiv Luzern A 1143/175

Solina. Villa.				
Bürer Fz Jos.	342	Solina	Emmenbrücke	
Sonne. Gasthaus				
Emmenegger Rob.	50	z Sonne	Gmd,	"
Sonneck Emmen.	288			
Sonnenhof				
Fäs Vikt. Gabelhof.	51		Emmenbrücke.	
Sonnenrain.				
Vogel Jakob	385	Sonnenrain		"
Sonneschin.				
Fäs. Vikt. Gabelhof.	288		Emmenbrücke.	
Spitalhof.				
Bürer Lorenz	93	Spitalhof	Emmen	
Sprengi.				
Troxler Adam	126	Sprengi	Emmenbrücke	
Meier jun. Fam.	127	"		"
Lüssmann Ant.	190	"		"
Gabs-Rüttimann Fam.	210	"		"
Kramer Josef	214	"		"
Polizei Gebäu.	220	Emmen		"
Gabriel Krieg, Fam.	224 207			
Rütimann J.	290			
Odoni Xaver	299			
Station Emmenbrücke.				
Fäs. B.B.	200		Emmenbrücke	

Sicherkamm.				
Alois Fäs Josef	82	Kamm	Emmen.	
Straßhaus				
Bürger Johann	157	Straßhaus	Rothenburg	
Tan.				
Huber Fanny	29	Tan	Emmen.	
Lüpfert Xaver	30	"		"
Trantheim				
Bieber Alois	311	Trantheim	Emmenbrücke.	
Unterdorf Emmen.				
Troxler Adam	370	U Dorf	Emmen	
Unter-Gerlisiril				
Vogel Gasthof.	215		Emmenbrücke	
Fäs. Vikt. K.	217			"
Gabriel Romeo	218			"
Gremmen Xav.	221			"
Hofstetter G.B.	229			"
Estermann Jakob	235 255 256			"
Fäs. Vikt. Gabelhof	287			"
	369			
	289			
	401			
Winkelried.				
Fäs Vikt Fäs Gabelhof	217		Emmenbrücke.	

Staatsarchiv Luzern A 1143/175

Unter-Kalten			
Lüthenberger Peter	34	Gyllen	Emmen
Gensorber Johann	35	"	"
Weinhans Moritz	36	"	"
Unter Kinsberg			
Jenisch Hans	20324	Gyllen	"
Unter-Wolfsbühl			
Jenisch Gottl.	143	Wolfsbühl	Emmenbrücke.
Unter-Wolfsbühl			
Emmer Fam.	193	Wolfsbühl	Emmen.
Villa „Emma"			
Villa „Selina"			
Lemm Fr. Joh.	392	Selina	Emmenbrücke.
Villa „Heimeli"			
Lemm H.	297	Villa Heimeli	"
Villa Vogelmeid			
Hinkser Lamb.	391	Gerbspramd	"
Viscose (hinten)			
Wb Kopf	334	Emmenbrücke.	
"	335	"	
"	336	"	
"	337	"	
"	338	"	
"	339	"	

Wb Kopf	340	Emmenbrücke	
"	341	"	
"	342	"	
"	343	"	
"	344	"	
"	345	"	
"	346	"	
"	347	"	
"	348	"	
"	349	"	
"	350	"	
"	351	"	
"	352	"	
(vorder) Wb Kopf.	315	Emmenbrücke	
"	316	"	
"	317	"	
"	318	"	
"	319	"	
"	320	"	
"	321	"	
"	322	"	
"	323	"	
"	324	"	
"	325	"	
"	326	"	
"	327	"	
"	328	"	
Vorder-Emmenweid.			
Luzerner Rayon	357	Emmenbrücke	
Unger Gebr.	363	Postkamm	"
Wimmer Fanny	398	Emmenbrücke	"
Vorder Listrig			
Lustig Josef	133	V. Listrig	Emmenbrücke.

Staatsarchiv Luzern A 1143/175

		Postkreis
Vorder-Hordschwand.		
Kaufm. Hermann	331	Hordschwand Emmenbrücke
Vögeli-Weid		
Mischer Berh	391	Vögeliweid "
Waldegg.		
Amrein Frau	245	Waldegg Rothenburg.
Waldibrücke.		
Süß-Hodel Josef	181	Waldibrücke
Waltwil.		
Halter Jakob	2	Waltwil Emmen
Kaufmann H.	3	" "
" "	5	" "
Dreyer S. & Fritz	4a	" "
Wehrefeld.		
Wehri		
Räber-Häuser	687.	Wehri Emmen
Wellisingen.		
Bühlmann Frz.	145	Wellisingen Rothenburg
" Gebr.	146	" "
Wiese. in der		
Hafliger Albert	134	Wiese Emmenbrücke
Winkelried.		
Viskose-Gesellsch	217	Emmenbrücke.

		Postkreis
Wieseweid.		
A. G. v. Mossche Eisw.	196	Wieseweid Emmenbrücke
Wolfisbühl.		
unter jetzt Dorf.		
Brunner Familie	193	W'bühl "
unter.		
Jenichen Gottlieb	143	W'bühl "
ober		
Meierhans Otto	144	W'bühl. "

Staatsarchiv Luzern A 1143/175

EMMEN

V e r z e i c h n i s :

der von der Firma Société de la Viscose Suisse durchgeführten Neunummerierung ihrer Gebäulichkeiten in der

Gemeinde E m m e n

bereinigt auf 1. Jan. 1923

neu No.:	alt No.: lit.:	neu No.:	alt No.: lit.:	neu No.:	alt No.: lit.:
	Gruppe Vorder-Emmenweid incl. Gerliswil.				
601	289 l	625	289 bb	661	341 -
602	289 k	626	289 o	662	342 -
603	289 q	627	289 r	663	343 -
604	289 -	640	315 -	664	344 -
605	289 a	641	316 -	665	345 -
606	289 u	642	317 -	666	346 -
607	289 c	643	318 -	667	347 -
608	289 b	644	319 -	668	348 -
609	289 aa	645	320 -	669	349 -
610	289 f	646	321 -	670	350 -
611	289 e	647	322 -	671	351 -
612	289 t	648	323 -	672	352 -
613	289 w	649	324 -	673	375 -
614	289 d	650	325 -	674	376 -
615	289 cc	651	326 -	675	378 -
616	394 -	652	327 -	676	379 -
617	394 a	653	328 -	677	380 -
618	289 p	654	334 -	678	381 -
619	289 hI.	655	335 -	679	382 -
620	289 m	656	336 -	680	97 -
621	289 g	657	337 -	681	287 -
622	289 h	658	338 -	682	287 a
623	289 i	659	339 -	683	246 -
624	289 n	660	340 -	684	246 a
				685	217 -
	Gruppe Emmenfeld.				
701	289 x	703	289 z	705	289 ee
702	289 y	704	289 v	706	289 dd
	Gruppe Sonnenhof, Gersag & Herdschwand.				
801	50 -	812	50 u	823	50 n
802	50 a	813	50 t	824	50 o
803	50 b	814	50 s	861	48 -
804	50 g	815	50 v	862	48 a
805	50 g I.	816	50 l	863	48 b
806	50 h	817	50 k	864	48 c
807	50 h I.	818	50 q	865	48 d
808	50 i	819	50 p	891	299 -
809	50 i I.	820	50 w	892	299 a
810	50 r	821	50 z	893	299 b
811	50 k I.	822	50 m	894	388 -

Staatsarchiv Luzern A 1143/175

Revision der Gemeinde Emmen.

1901.

№	Litt.	Schatzung Alte	I. Kl.	Neue
4	e	4000		6000
	k.			12000
10.	10	7000		9000
12	12	3000		6000
17	a	7000		11000
22		3000		
43	a			7000
67	a			10500
69				12000
71		9000		16000
	q	9000		12000
82	a	3500		17000
83	a			22000
105	a	2000		5000
106		12000		13000
150/57				
160	e	6000		12000
166	b.			1500
220	b.			27000
47		12000		14000
233		17000		22000
	a	2000		3000
	b			1000
258	a	15000		15000
263		15000		28000
264		32000		45000
	a			2000
265				20000
	a			1000
266				12000
	a			7000
267				5000
	a			3000
268				25000
269				25000
94	a	9000		
		158.500		427.000
				158500
				268.500

№	Litt.	Schatzung Alte	II. Kl.	Neue
67	a.	3000		
69		7500		
23	a	9000		
150/57		1.900		3.500
		21.400		
		3.500		
	abg.	17.900		
I	Kl.	4.814.250		4.814.25
II	"	190.600		228.72
III	"	12.000		18 "
		5.017.450		5.061.57

1906
12
3012
1906
228.72

Revision der Gemeinde *Emmen*.

№	Litt.	Schatzung Alte	I. Kl.	Neue	№	Litt.	Schatzung Alte	II. Kl.	Neue
				1902.					
59	a.			5000	59	a	3000		
91		4200		6000					
168	b.	13000		20000		I	4.975.150		4975.15
170	a	6000		10,000		II	187.600		225.12.
173	a	3000		3500		III	12000		18.00.
184		4000		5000			5.174.750		5218.27.
187	a	20,000		23000					
214		24000		28000					
215		20000		23000					
218		20000		23000					
226		15000		18000					
	a	500		4000					
270				40,000					
271				38000					
272				16000					
94	a			10000					
92	c	9000		10000					
229	a			1000					
234		17000		21,000					
	a	2500		3000					
221		17000		28,000					
		175.200		335.500					
		175.200		335.500					
				175.200					
				160.300					

1876 / 12 / 3752 / 1876 / 225,12

Revision der Gemeinde *Emmen*.

№	Litt.	Schatzung Alte	I. Kl.	Neue	№	Litt.	Schatzung Alte	II. Kl.	Neue
				1903.					
9.	a	9000		13000	68		1500		
52	d.			1500	131		4500		6000
59	a	5000		5500	173		2500		3000
77	b	1000							
94	a	10000		14000			8500		9000
196		4000		8000					
	a	1500		2000	I.		5.071.450		5071.45
223		30000			II.		188.100		225.72.
242		25000		28000	III.		12000		18.00.
246	a.			2000					
261		25000		30000			5.271.550		5315.17.
273				18000					
274				43000					
275				38000					
58		2500		4500					
	a	2500		3300					
217		26000		27000					
		141.500		237.800					
				141.500					
				96.300					
				1904.					
26.	a.	10000		13,000					
50		8000		9,000					
	a	8000		11000		I	5.210,150		5,210.15.
	c	6000		7000		II	188,100		225.72.
52		42000		52,000		III	12000		18.
	b	7000		10,000			5,410,250		5,453.87.
58	a	3,300		4000					
89		4500		6000					
	a	4000		4500					
169	b.	2500		12,000					
188	a			14000					
212		14000		19,000					
243	g.			8000					
	r.			3500					
276				45,000					
277				30000					
		109,300		248,000					
				109.300					
				138,700					

1881 / 12 / 3762 / 1881 / 225,72

Staatsarchiv Luzern A 1143/175

Revision der Gemeinde .....

№	Litt.	Schatzung Alte	I. Kl.	Neue
				1905.
2	f			18,000
16		7,000		9,000
30		7,000		7,500
	a	3,000		5,000
64	a	—		8,000
146		7,800		15,000
	a	12,000		15,000
155/156		7,000		8,000
157		4,000		6,000
185		14,000		18,000
239		14,000		17,000
269	b	—		2,500
272	a	—		1,000
274		43,000		55,000
275		37,000		50,000
280		—		8,000
276		45,000		50,000
277		30,000		40,000
186		8,000		12,000
50	e	27,000		50,000
50	b	1,000		—
50	f	—		3,000
278		—		26,000
279		—		7,000
	a	—		4,500
153	a	1,000		5,000
	b	268,800		440,000
				268,800
				171,200
				1906
52		52,000		54,000
67		7,000		17,000
79	a	7,000		9,000
	b	5,000		7,000
	c	800		1,000
198		12,000		18,000
204		18,000		20,000
281		—		18,000
282		—		18,000
283		—		18,000
284		—		17,000
285		—		35,000
	a	—		2,500
144		7,000		9,000
243	g	8,000		10,000
	o	3,500		4,000
	b	—		4,000
75		7,200		9,000
286		—		10,000
197		12,000		40,000
287		—		10,000
181		12,000		20,000
		7,000		9,000
	b	6,000		7,000
		165,500		366,500
				165,500
				201,00

№	Litt.	Schatzung Alte	II. Kl.	Neue
16	a	6,000		8,000
20	b	400		2,000
64	a	8,000		—
153	b	—		500
		14,400		10,500
		1,500		
		3,900		
I. Cl.		5,381,350		5,381,350
II.		184,200		221,014
III.		12,000		18,—
		5,577,550		5,620,364
153	b	500		
175		3,100		4,500
		3600		4,500
				900

184,2
1,2
3684
1842
221,24

Gemeinde Emmen.

Zusammenstellung der Revisionsschatzungen.

(Ist im Brandassekuranz-Register stetsfort aufzubewahren.)

№	Litt.a.	Schatzung Alte I. Klasse	Neue
			1907.
28	a	2,000	5,000
40	a	—	25,000
57		22,000	25,000
61		6,000	7,000
	a	4,000	6,000
66	c	—	2,000
89		6,000	9,000
	a	4,500	5,000
94	a	14,000	—
97		14,000	25,000
135	b	—	1,500
166		5,000	7,000
	a	4,000	7,000
	b	1,500	2,000
176		12,000	15,000
221		20,000	30,000
229		15,000	18,000
	a	1,000	1,500
230		15,000	18,000
	a	2,000	3,000
231		15,000	18,000
288		—	9,000
	a	—	9,000
291		—	20,000
292		—	20,000
293		—	20,000
294		—	20,000
295		—	20,000
296		—	80,000
297		—	48,000
298		—	24,000
299		—	30,000
300		—	25,000
		171,500	560,500

№	Litt.a.	Schatzung Alte II. Klasse	Neue
40	a	8,000	—
135		12,000	15,000
		20,000	16,000
		15,000	
		5,000	
		Fortsetzung I. Cl.	
Transport:		171,500	560,500
301		—	50,000
302		—	35,000
95	c	—	5,000
222	a	20,000	30,000
303		—	12,000
	a	—	15,000
	b	—	2,500
304		—	18,000
		191,500	729,250
			191,500
			537,750
		6,120,100	6,120,10
		180,100	216,12
		12,000	18,—
		6,312,200	6,354,22
		18010 12	
		36020	
		18010	
		216120	

Staatsarchiv Luzern A 1143/175

Gemeinde *Emmen.*

Zusammenstellung der Revisionsschatzungen.

(Ist im Brandassekuranz-Register stetsfort aufzubewahren.)

№	Litt.a.	Schatzung Alte	I. Klasse Neue	№	Litt.a.	Schatzung Alte	II. Klasse Neue
			— 1908. —				
94	c	500	,				
303	c	,	500				
29		4,000	8,000				
82	a	17,000	20,000				
95		40,000	54,000				
95	a	17,000	20,000				
95	b	18,000	23,000			III. Klasse.	
95	h	.	1,500	303	a	.	17,000
137		10,000	13,000	303	b	.	2,500
109.110.111		6,400	7,000				19,500
109	a	3,000	5,000				
155 p. 156		8,000	10,000				
179		6,000	15,000	I.		6367,500	6367,50
185		18,000	22,000	II.		180,100	216,12
187	a	23,000	30,000	III		31,500	47,25
227		10,500	12,000			6579,100	6630,87
233	a	3,000	4,000				
236	a	.	2,000				
258	a	15,000	20,000				
297		48,000	57,000				
303	a	15,700	.				
303	b.	2,500	.				
305		.	50,000				
306		.	30,000				
307		.	15,000				
308		.	30,000				
298		24,000	35,000				
301		50,000	80,000				
302		35,000	55,000				
50		11,000	19,000				
		385,600	633,000				
			385,600				
			247,400				

1801 / 12 / 3602 / 1801 / 216,12

315 / 15 / 1575 / 315 / 4725

Gemeinde *Emmen*

Zusammenstellung der Revisionsschatzungen.

(Ist im Brandassekuranz-Register stetsfort aufzubewahren.)

№	Litt.a.	Schatzung Alte	I. Klasse Neue	№	Litt.a.	Schatzung Alte	II. Klasse Neue
			— 1909 —				
2	a	.	20,000	2	a	10,000	.
.	f	18,000	22,000	164	f	600	.
3	b	8,000	13,000	175		4500	6,000
13	a	14,000	20,000	19		7,200	12,000
20		6,000	8,000	84		6,000	12,000
	a	5,000	10,000		a	4,000	6,000
72	a	16,000	20,000	104		10,000	25,000
82		20,000	35,000		b	23,000	35000
,	a	20,000	23,000		c	6,000	10,000
83		12,000	18,000		f	2,500	5,000
,	c	6,000	8,000			234,500	320,700
85	e	15,000	20,000			III. Klasse.	
94		14,000	24,000	303	a	17,000	.
,	b	7,000	15,000			II. Kl.	
124		7,000	9000			22300	18,000
"	a	4,000	6,000			18,000	
129		17,000	22,000			4,300	
,	a	6,000	9,000				
,	b	4,000	6,000				
130		2,500	5,000				
	a	5,000	10,000				
133		5,200	10,000				
	a	2,000	4,500				
	e	.	400				
	d	.	400				
	e	.	400				
144		8,000	20,000				
	a	12,000	15,000				
163		14,000	18,000				
	a	9,000	14,000				
	d	2,000	4000				
		259,700	409,700				
		259,700	409,700				

Staatsarchiv Luzern A 1143/175

Gemeinde Emmen

Zusammenstellung der Revisionsschatzungen.

(Ist im Brandassekurranz-Register stetsfort aufzubewahren.)

№	Litt^a.	Schatzung Alte I. Klasse	Schatzung Neue	№	Litt^a.	Schatzung Alte II. Klasse	Schatzung Neue
		Fortsetzung	— 1909 —				
Transport		259,700	409,700				
164		6,500	15,000				
	b	8,000	15,000				
200	d	.	3,000	I. Kl.		6,696,300	6,696.30
201		10,000	18,000	II. „		175,800	210.96
209	a	15,000	18,000	III. „		14,500	21,75
209	c	.	4,000			~~6,856,600~~	~~6,902.01~~
	b	500	600			6,886,600	6,929.01
210		9,000	10,000				
233	a	4,000	7,000				
271	a	.	1,000				
310		.	20,000				
311		.	30,000				
170 a.	a	10,000	15,000				
„	c	6,000	9,000				
303	d	.	500				
312		.	7,000				
313		.	3,000				
171		8,000	16,000				
90		26,000	35,000				
	a	21,000	25,000				
	b	2,000	4,000				
	c	800	1,500				
17	b	.	1,000				
67	b	.	2,000				
228		500	.				
187	a	30,000	40,000				
84		6,000	12,000				
	a	4000	6,000				
104		16,000	25,000				
	b	23,000	35,000				
	e	6,000	10,000				
	g	2500	5000				
		474500	803,300				
			474,500				
			328 800				

1758
12
3516
1758
21096

148
18
725
148
21.76

Gemeinde Emmen

Zusammenstellung der Revisionsschatzungen.

(Ist im Brandassekuranz-Register stetsfort aufzubewahren.)

№	Litt^a.	Schatzung Alte I. Klasse	Schatzung Neue	№	Litt^a.	Schatzung Alte II. Klasse	Schatzung Neue
			— 1910. —				
4	d	1,500	3,000	150/151		3,500	~~4,500~~
36		6,000	7,000				
	a	5,000	6,000				
77		10,000	16,000				
96		15,000	22,000				
	c	.	1,500				
112		5,000	10,000				
	b	4000	8,000				
113		7,000	8,000				
154		7,000	14,000				
164	e	10,000	12,000	I. Kl.		6,812,000	6,812.30
189		12,000	15,000	II. „		172,300	206,76
205		9,500	12,500	III. „		14,500	21,75
233		22,000	24,500				
234		21,000	24,000			6,998,800	7010.51
	a	3,000	5,000				
216		10,000	14,500				
	a	.	1,500				
314		.	15,000				
	a	.	1,000				
6		3,800	6,000				
	a	2,000	4,000				
7		7,500	10,000				
	a	6,000	12,000				
27		6,500	8,000				
	a	4,500	7,500				
180		3,000	5,000				
312		7000	.				
	a		24,000				
		138,300	297,000				
			138,300				
			108700				
150/51.			7000.				
			115700.				

1768
12
3536
1768
21216

Staatsarchiv Luzern A 1143/175

Gemeinde *Emmen.*

Zusammenstellung der Revisionsschatzungen.

(Ist im Brandassekuranz-Register stetsfort aufzubewahren.)

№	Litt.ª	Schatzung Alte I. Klasse	Neue	№	Litt.ª	Schatzung Alte II. Klasse	Neue
			1911				
248	a		10,000	16	a	8,000	11,000
	b		2,000	127	a	6,000	
16		9,000	12,000			14,000	11,000
40		12,000	24,000			11,000	
52		54,000	58,000			3,000	
	b	10,000	12,000	40	b	1500	
	c	800	2,800				
58		4,500	5,000			4,500	
	a	4,000	7,000				
61		7,000	8,000				
	a	6,000	8,000				
112		10,000	12,000				
	b	8,000	12,000				
118	a	3,500	16,000	Versetzung I. Klasse			
120	a	7,000	9,000	Transport		384,800	947,300
124		9,000	10,000	322			10,700
137		13,000	16,000	323			10,700
141		4,000	10,000	324			7,000
143	d		20,000	325			7,000
147	a		32,000	326			7,000
176		15,000	20,000	327			7,000
193		13,000	18,000	328			10,700
	a	7,000	9,000			384,800	1,007,400
	b	3,000	4,000				384800
	c	1,000	3,000				622,600
1693 / 12 / 3386 / 1693 / 203,16	203	32,000	33,000	96.	b.	ab.	4,500.
	218	23,000	35,000				617,100
	220	c	150,000				
		d	30,000	I. Kl.		7,430,100	7,430.10
	227	12,000	15,000	II.	"	169,300	203.16
	232	14,000	17,300	III.	"	14,600	21.75
	300	26,000	30,000			7,613,900	7,655.01
	303	12,000	16,000				
		c	16,000				
		g	5,000				
	307	15,000	18,000				
	329		30,000				
	380		48,000				
1678 / 12 / 3356 / 1678 / 201,36		a	5,000				
	321		30,000			I. Klasse	
	314	15,000	22,000			384,800	1,007,400
		a 1,000	1,500	94		24,000	4,500
	82	35,000	48,000	"		15,000	
	315		10,700	142	b	800	
	316		7,000			424,600	1,007,400
	317		7,000	96	b	4,500	429,100
	318		7,000			429,100	577,300
	319		7,000	I. Kl.		7,390,300	7,390.30
	320		7,000	II.	"	167,800	201.36
	321		7,000	III.	"	14,500	21.75
		384,800	947,300			7,572,600	7,613.41

Gemeinde *Emmen.*

Zusammenstellung der Revisionsschatzungen.

(Ist im Brandassekuranz-Register stetsfort aufzubewahren.)

№	Litt.ª	Schatzung Alte I. Klasse	Neue	№	Litt.ª	Schatzung Alte II. Klasse	Neue
			1921.				
2		8000	18000	14	a	7000	9000
3	b	13000	13,000	49		6000	
14		9000	10000	62	a	10000	
	b		500	135		5000	8000
	c		300				
29	a		4000			28000	17,000
37		10000	15000			17,000	
	a	10000	15000			11,000	
39	c		1000				
43		5000	9000				
	b	15000	22000				
44		2000	11000				
46		5000	8000				
49			8000			III. Klasse	
62		7000	14000	360	a		15000
	a		18000				
	b	600	1000				
63		15000	20000				
	a	16000	21000				
70		7000	15000				
	a	5500	9000				
	b	1800	4000				
73		11000	17000				
	a	15000	20000				
121		15000	18000				
	a	3000	5000				
125	a	6000	12000				
126		12000	16000				
138		18000	22000				
	a	7000	13000				
	d	2500	5000				
143		13000	15000				
	c	18000	22000				
	e		25000				
183		8000	12000				
222		30000	36000				
233	a	7000	9000				
235		18000	25000				
236		18000	24000				
240		32000	44000				
	a	1000	1500				
241		11500	15000				
	a	1000	4000				
307		18000	23000				
330	b		48000				
86	a	9000	15000				
191		14000	18000				
117		8000	9000				
	a	4000	7000				
105		11000	18000				
		441,900	745,300				

Staatsarchiv Luzern A 1143/175

Gemeinde Emmen,

Zusammenstellung der Revisionsschatzungen.

(Ist im Brandassekuranz-Register stetsfort aufzubewahren.)

№	Litt.	Schatzung Alte I. Klasse	Neue	№	Litt.	Schatzung Alte II. Klasse	Neue
Transport		441,900	745200				
334		.	12400				
335		.	7300				
336		.	7300				
337		.	7300				
338		.	21800				
339		.	21800				
340		.	7300				
341		.	7300				
342		.	7300				
343		.	12000				
344		.	12400				
345		.	7300				
346		.	7300				
347		.	7300				
348		.	17400				
349		.	17400				
350		.	7300				
352		.	7300	I.		8574200	8574.20
354		.	7300	II.		166300	183.16
353		.	7300	III.		29500	44.25
354		.	12400			8760,500	8806.61
332		30,000	45000				
355		.	25000				
356		.	13000				
157		5000	10000				
159		11000	12000				
	b	2000	4000				
96	b	.	4500				
3		12000	17000				
272		16000	27000				
358		.	10000				
333		.	24000				
331		.	48000				
357		.	23000				
359		.	28000				
361		.	14000				
362		.	32000				
55	b	15000	28000				
213		35000	50000				
52		58000	62000				
87		5500	13000				
193	c	3000	6000				
220	c.d.	180,000	270000				
363		.	37000				
364		.	80000				
367		.	22000				
360		.	32000				
		.	.				
365		.	34000				
366		.	55000				
		814,400	1,994,300				
			814,400				
			1,179,900				
368			4,000				
			1,183,900				

1568 / 12 / 3136 / 1568 / 188.16

295 / 15 / 1475 / 295 / 442.5

Gemeinde Emmen.

Zusammenstellung der Revisionsschatzungen.

(Ist im Brandassekuranz-Register stetsfort aufzubewahren.)

№	Litt.	Schatzung Alte I. Klasse	Neue	№	Litt.	Schatzung Alte II. Klasse	Neue
			— 1913 —				
95	b	1500	.	42	a	5000	.
96	b	4500	.	159	a	4000	.
134	a	6000	8000	134		3000	4000
	c	12000	18000	19		12000	.
232		17300	20000	131		6000	
	a	3000	13000			30000	4000
254		8000	16000			4000	
12		6000	14000			26000	
19		.	16000				
20		8000	10000				
	a	10000	12000				
23		12000	18000				
	a	12000	16000				
25		10000	15000				
	a	8000	15000				
	b	1200	3500	Transp. I.		425000	805000
30		7500	11000	159	a	.	22000
	a	5500	8500	123		1000	2000
28		6000	7500		a	7000	12000
	a	5000	3500	131		.	12000
61		8000	10000	201	a	7000	14000
	a	8000	9000	361		14000	16000
64		10000	12000		a	.	1000
	a	8000	10000	87		13000	28000
96		22000	30000	366		55000	65000
108		18000	25000	367		22000	35000
	a	18000	26000	5		3000	9000
112		12000	14000	26	a	13000	.
	b	12000	15000	333		24000	28000
173		3500	4500		a	.	2500
191		12000	21000	148		4000	7000
196		8000	12000			538000	105500
	a	2000	3500				538000
258		20000	25000				470,500
	c	.	3000				
299		30000	44000				
	a	.	19000				
301		30000	9500				
303	g	.	3000	I.		9044200	9044.20
368		4000	8000	II.		136300	156.96
	a	.	3000	III.		29500	44.25
	b	.	4000			9,204,500	9,245.41
369		.	30000				
370		.	19500				
	a	.	500				
371		.	22000				
372		.	30000				
373		.	23000				
374		.	15000				
263	d	.	32000				
	e	.	8000				
		425,000	805,000				

1308 / 12 / 2616 / 1308 / 156.96

295 / 15 / 1475 / 295 / 442.5

Staatsarchiv Luzern A 1143/175

Gemeinde Emmen.

Zusammenstellung der Revisionsschatzungen.

(Ist im Brandassekuranz-Register stetsfort aufzubewahren.)

№	Litt.a	Schatzung Alte I. Klasse	Neue	№	Litt.a	Schatzung Alte II. Klasse	Neue
			1914.				
5		9.000	12.000	146	a	3.000	12.000
26		"	33.000	24	a	6.000	"
"	c	"	3.000			14.000	12.000
39		12.000	25.000			12.000	
	a	17.000	24.000			2.000	
43	a	7.000	8.000				
52	c	2.800	5.000				
67		17.000	20.000				
	a	10.500	12.000				
105	a	5.000	6.000	Summa 1913		418.900	686.200
106		13.000	18.000	374		15.000	10.500
107		3.000	3.500	77	a	5.000	16.000
145	a	15.000	20.000	383		"	14.000 "
146		9.200	15.000	201	1	"	150.000 "
" 145	b	500	"	24	a	"	35.000
146	b	500	1.000	24		10.000	18.000
" 145	c	200	"		c	"	8.000 "
146	c	200	400	384		"	35.000 "
155/156		10.000	15.000	385		"	23.000 "
166		7.000	12.000	386		"	23.000 "
	a	7.000	10.000	387		"	10.000 "
	b	2.000	3.000		a	"	5.000 "
217		27.000	40.000			448.900	1.045.700
220	b	23.000	35.000				448.900
233		24.500	30.000				596.800
	a	9.000	10.000				
" 237		"	45.000				
264		15.000	20.000				
	a	11.000	16.000				
260		15.000	17.000				
288		9.000	12.500	I.		9.641.000	9.641. "
127		4.000	12.000	II.		128.900	154.56
	a	8.000	13.000	III.		29.500	44.25
	c	500	1.000			9.799.300	9839.81
189		15.000	18.000				
"	a	"	1.000				
"	b	"	500				
"	c	"	500				
" 375		"	1.100				
" 376		"	1.100				
" 377		"	500				
" 378		"	1.100				
" 379		"	1.100				
" 380		"	1.100				
" 381		"	2.100				
" 382		"	2.700				
215		23.000	30.000				
221		36.000	60.000				
285		36.000	40.000				
232	a	13.000	22.000				
		418.900	686.200				

1288
12
2576
128 ~6

Gemeinde Emmen.

Zusammenstellung der Revisionsschatzungen.

(Ist im Brandassekuranz-Register stetsfort aufzubewahren.)

№	Litt.a	Schatzung Alte I. Klasse	Neue	№	Litt.a	Schatzung Alte II. Klasse	Neue	
			1915.					
138	a	18.000	26.000	14	a	9.000	"	
142		10.000	15.000	15		3.000	4500	
	a	20.000	28.000	80		5500	"	
169		12.000	18.000	81		4000	"	
185		22.000	30.000		a	400	"	"
186		12.000	15.000	114	a	3500	"	
222		36.000	38.500			25.400	4500	
" 258	d	"	2500			4.500		
" 289		"	22.000			20.900		
55		21.000	26.000					107900
" 191	a	300	"					2058.00
" 189	d	"	2.000			10101.700	I 101.01.70	129480
51		10.000	16.000			107.900	II 129.48	29500
	a	4.000	5.000			29.500	III 44.25	147500
201	c	150.000	200.000			10239.100	10275.43	44250
" 2	g	"	20.000					
14		10.000	14.000					
	a	"	14500					
21		10.000	15.000					
	c	22.000	25.000					
59		4500	7000					
	a	5500	6000					
" 65	c	"	1.000					
72	b	7.000	12.000					
" 77	d	"	1.000					
80.81		"	9.000					
"	a	"	2.000					
83	a	22.000	25.000					
88		12.000	22.000					
	a	7.000	12.000					
114		7.000	10.000					
	a	"	7.000					
93		8.000	16.000					
	a	4.000	12.000					
	b	1.000	18.000					
250		12.500	5.000					
50	c	7.000	10.000					
73		17.000	19.000					
	a	20.000	30.000					
153		6.000	10.000					
	a	5.000	7.000					
184		5.000	6.000					
254		16.000	18.000					
9		12.000	14.000					
	a	13.000	15.000					
" 201	c	"	40.000					
" 243		"	10.000					
"	x	"	12.000					
" 388		"	40.000					
		557.800	1.018.500					
			557.800					
			460.700					

Staatsarchiv Luzern A 1143/175

Gemeinde Emmen.

Zusammenstellung der Revisionsschatzungen.

(Ist im Brandassekuranz-Register stetsfort aufzubewahren.)

№	Litt.	Schatzung Alte I. Klasse	Neue	№	Litt.	Schatzung Alte II. Klasse	Neue
			1916.				
10		9000	10000	135		15000	
12		14000	15000	262		.	15000 w
w	a	100				5	
w	b	.	1000				
	13 b	500	3500				
w	13 a	20000	.				
	17	10000	14000				
	a	11000	13000				
	40	24000	30000				
	a	25000	24000				
	c	3000	5000				
	42	7000	14000				
	60	5500	7000				
	61 a	9000	10000				
	86 a	16000	17000				
	87 a	15000	13000			III. Klasse.	
	104	26000	30000	243	y		80,000 w
	b	35000	40000				
	128	9000	13000				
	a	6000	8000				
	135	.	13000				
	150/151	7000	8000				
	154	14000	17000				
	160	8000	10000	I. Kl.		10,363,100	10,363.20
	a	9000	15000	II. "		107.900	129.48
	c	12000	15000	III. "		109.500	164.25
	d	2000	3000			10,580,500	10,656,83
	e	12000	20000				
	201 b	95000	140000				
w	303 b	.	1000				
w	390		13000				
w	391	.	55000				
w	397	.	25000				
	249 a	5000	4000				
	389	22000	29000				
	221	60,000	85000				
		489,100	750500				
		429,100	489,100				
			261,400				

Gemeinde Emmen

Zusammenstellung der Revisionsschatzungen.

(Ist im Brandassekuranz-Register stetsfort aufzubewahren.)

№	Litt.	Schatzung Alte I. Klasse	Neue	№	Litt.	Schatzung Alte II. Klasse	Neue
			1917				
n	13 a	–	40,000				
	52 c	5,000	8,000				
	52 b	12,000 }					
a	52 e	1,500 }	20,000				
	59	7,000	8,500				
	a	6,000	7,000				
	77	16,000	25,000	I. Kl.		10,532,700	10,532.70
	a	16,000	18,000	II. Kl.		107,900	129.48
	c	6,000	12,000	III. Kl.		109,500	164.25
	79 a	9,000	12,000			10,740,100	10,816.43
	b	7,000	10,000				
	c	1,000	2,000				
	83	18,000	25,000				
	a	25,000	22,000				
	108 a	25,000	28,000				
	112 b	15,000	17,000				
	133	10,000	15,000				
	a	4,500	7,000				
	152	10,000	13,000				
	189	18,000	20,000				
	198	18,000	20,000				
a	221 a	700	–				
n	221 b	–	15,000				
	242	28,000	30,000				
	301	55,000	60,000				
	52	62,000	70,000				
a	353	7300	–				
a	354	12,400	–				
a	96	30,000	–				
a	a	3,000	–				
a	c	1,500	–				
	144 a	15,000	22,000				
a	199	7,000	–				
	299	44,000	52,000				
	a	19,000	21,000				
n	243 z	–	60,000				
		514,900	674,500				
			514,900				
			159,600				

Staatsarchiv Luzern A 1143/175

Gemeinde Emmen

Zusammenstellung der Revisionsschatzungen.

(Ist im Brandassekuranz-Register stetsfort aufzubewahren.)

1918

№	Litt.	Schatzung I. Klasse Alte	Neue	№	Litt.	Schatzung II. Klasse Alte	Neue
59	a	7'000	9'000				
61		10'000	10'500				
61	a	10'000	11'000				
67		20'000	23'000				
67	a	18'000	19'000				
86		1'200	4'000				
86	a	17'000	19'000				
90		35'000	45'000				
90	a	25'000	35'000				
90	b	4'000	10'000				
90	c	1'500	3'000				
90	c	1'500	3'000				
104	b	40'000	48'000				
120		9'000	12'000				
120	a	9'000	10'000				
121		18'000	22'000	I. Kl.		10,606.500	10.606.50
121	b	300	1'000	II. "		107.900	129.48
191		21'000	23'000	III. "		109.500	164.25
264		45'000	55'000			10,823.900	10,900.23
264	a	2'000	3'500				
301		95'000	115'000				
307		23'000	26'000				
391		60'000	70'000				
a 98		12'000	—				
88	b	2'000	5'000				
a 208		4'500	—				
a 243	k	60'000	—				
261		30'000	40.000				
51		16'000	20'000				
130	b	1'200	10'000				
396		—	25'000				
27		8'000	13'000				
		606,200	+690,000				
			-606,200				
			+ 83,800				

Gemeinde Emmen.

Zusammenstellung der Revisionsschatzungen.

(Ist im Brandassekuranz-Register stetsfort aufzubewahren.)

1920

№	Litt.	Schatzung I. Klasse Alte	Neue	№	Litt.	Schatzung II. Klasse Alte	Neue
7	-	13 000 N	29 500	175	-	7 800 E	10 000
28	a	4 600	5 200	109	-	"	10 000
30	a	11 100 N	23 000				
43	-	11 700 N	17 700			7 800	20 000
	c	min	1 000			7 800	7 800
74	a	10 400 N	24 000				+ 12.200
112	-	18 200	30 000				
	b	18 700	25 000			III. Kl.	
113	-	10 400	18 000				
175	a	7 800 N	12 000				
255	-	45 000	60 000				
256	-	33 800	45 000	55	b	- N	36 400
303	a	-	49 000		c	N	3 900
311	-	39 000	60 000				
390	-	15 600	25 000				+ 40.300
398	-	min	35 000				
399	-	min N	40 000				
400	-	min	20 000				
401	-	min	2 000				
397	a	min	30 000				
220	b	45 500	60 000				
	c	min	400 000				
361	-	20 800	30 000				
	a	1 300	2 000				
226	-	23 400	35 000				
	a	5 200	8 000				
304	-	23 400	30 000				
129	-	28 600	40 000				
	a	11 700	15 000				
	b	7 800	12 000				
303	-	20 800	30 000				
402	-	min	5 000				
222	-	48 500	52 000				
125	a	15 600	25 000				
135	-	21 600	28 600				
	a	700	1 000				
	b	2 000	3 000				
137	-	20 800	30 000				
	a	min	2 000				
180 138	d	6 500	12 000				
55	b	30 400 N	-				
	c	3 900 N	-				
189	-	30 000 N	40 000				
	a	3 000 N	3 000				
	b	650	650				
	c	650	650				
	d	3 000 N	6 000				
77	-	35 000 N	60 000				
	a	19 800 N	30 000				
	c	13 200 N	20 000				
	d	1 300	2 000				
		690. 400	1.534 300				

Staatsarchiv Luzern A 1143/175

1920

Gemeinde Emmen

Zusammenstellung der Revisionsschatzungen.

(Ist im Brandassekuranz-Register stetsfort aufzubewahren.)

№	Litt^a.	Schatzung Alte I. Klasse		Neue	№	Litt^a.	Schatzung Alte II. Klasse		Neue
76	–	20 800		30 000					
50	g	nur		65 000					
	h	nur		65 000	I. Kl.		14.010.900 ~~13.998.900~~		14.010.90 ~~13.998.90~~
109	a	6 500	z	12 600	II.	n	148.500		178.20
109	–	9 100	z	–	III.	n	85.400		128.10
109	b	200	z	300					
							~~14,232.800~~		~~14,305.20~~
		727 000		1.707.200			14.244.800		14.317.20
				727.000			Gebäude +12		
				+ 980.200					

Gemeinde Emmen

Zusammenstellung der Revisionsschatzungen.

(Ist im Brandassekuranz-Register stetsfort aufzubewahren.)

1921

№	Litt^a.	Schatzung Alte I. Klasse		Neue	№	Litt^a.	Schatzung Alte II. Klasse		Neue
							III. Kl.		
40	c	6,000	✓	15,000	81	a	von I. Kl.	✓	2,500
60	.	8,400	✓	25,000	399		von I. Kl.	✓	40,000
85		23,400	✓	28,000					
	d	1,600	✓	3,000			+2		42,500
	e	26,000	✓	28,000					
89	.	11,700	✓	18,000					
	a	7,300	✓	11,000				II.	
191		30,000	✓	25,000	172		3,300	✓	in I. Kl.
288	.	16,300	✓	18,000	173		3,900	✓	
	a	11,700	✓	18,000	49	.	von I. Kl.	✓	26,000
404	.	neu	✓	8,000					
405	.	neu	✓	30,000			7,200		26,000
406		neu	✓	20,000					
80	.	10,300	✓	10,300			½ 1 Obj.		7,200
81	a	2,500	✓	in III. Kl.					18,800
104	b	neu	✓	5,000					
303	g	3,900	✓	abgetr.					
	c	650	✓	"					
	d	650	✓	"					
23	.	32,000	✓	28,000				IV.	
	a	32,000	✓	28,000	289	u	neu	✓	25,000
76	.	30,000	✓	45,000		v	"	✓	14,000
172	.	von II. Kl.	✓	20,000		w	"	✓	4,000
130	.	6,500	✓	16,000	242	.	von I. Kl.	✓	33,000
	a	13,000	✓	20,000		a	do	✓	10,000
	b	10,000	✓	12,000	253		286.000	✓	
399		40,000	✓	in III. Kl.		a	182.000	✓	
50	i	neu	✓	55,000		b	104,000	✓	680,000
	k		✓	55,000		c	26,000	✓	
	l		✓	40,000		d	41.600	✓	
	m		✓	45,000		e	10,400	✓	15,000
	n		✓	45,000		f	neu	✓	6,000
	o		✓	45,000	258	.	40,000	✓	50,000
	p		✓	65,000		a	30,000	✓	50,000
	q		✓	65,000		b	3,300	✓	5,000
	r		✓	65,000		c	3,900	✓	30,000
46	.	10,400	✓	15,000	289	s	5,000	✓	abgetr.
	a	neu	✓	1,000			732,200		922,000
49		10,400	✓	in II. Kl.					732,200
403	.	neu	✓	300					
242	.	33,000	✓	in IV. Kl.			+ 3 Obj.		189,800
	a	4,600	✓	do					
280	.	2,000	✓	abgetr.					
		385,300		927,600	I.		14,553.200		14,553.20
+ 16				385,300	II.		167.300		200.76
½ 9					III.		127.900		191.85
7				542,300			14.848,400		14.945.81
					IV. Kl.		7.118.500		
							21.966,900		

Staatsarchiv Luzern A 1143/175

Gemeinde

Zusammenstellung der Revisionsschatzungen.

(Ist im Brandassekuranz-Register stetsfort aufzubewahren.)

№	Litt^a.	Schatzung Alte I. Klasse	Neue	№	Litt^a.	Schatzung Alte II. Klasse	Neue

Gemeinde Emmen

Zusammenstellung der Revisionsschatzungen.

(Ist im Brandassekuranz-Register stetsfort aufzubewahren.)

	№	Litt^a.	Schatzung Alte I. Klasse	Neue	№	Litt^a.	Schatzung Alte II. Klasse	Neue
				1919				
a	10	a	7. 800	Abgang	243	i	- 6, 500	ab in IV Kl. a
u		b	neu	40 000				
	23		23 400	32 000			- 6 500	
		a	20 800	32 000				
		b	2 000	3 000				
	39		32 500	42 500				
		a	31 200	41 200				
	84		15. 600	20 000				3 6
		a	7 800	10 000				
	86	a	19. 000	25. 000				
	191.		23 000	30 000				
	153		19. 500	25. 500				
a	303	b.	1. 300	Abgetragen				
	368	b.	3 900	6. 000				
	61		10 500	15 000				
		a	11 000	15. 000				
a	253	d	41 600	ab in IV Kl.				
a		l	10 400	" " " "				
a	258	a	30. 000	" " " "				
a	258	b.	3. 300	" " " "				
a		c	3. 900	" " " "				
a		d	3. 200	" " " "				
a	103	a	27 300	" " " "				
a		b	20 800	" " " "				
a		c	20 800	" " " "				
a		d	45. 500	" " " "				
a		e	23. 400	" " " "				
a	296	-	104. 000	" " " "				
a	103	l	16 900	" " " "				
a	103	w	6 500	" " " "				
a	103	j	3 900	" " " "				
a	103	k.	3 300	" " " "				
a	103	x	11 700	" " " "				
	Übertrag:		605,800	337, 200				

Staatsarchiv Luzern A 1143/175

Gemeinde .....

Zusammenstellung der Revisionsschatzungen.

(Ist im Brandassekuranz-Register stetsfort aufzubewahren.)

	№	Litt.a.	Schatzung Alte I. Klasse	Neue	№	Litt.a.	Schatzung Alte II. Klasse	Neue
	Übertrag:		605 800	537 700				
a	103	k.	24 000	ab in II. Kl.				
a		l.	2 600	" " " "				
a		q.	2 000	" " " "				
a	243	r.	5 200	" " " "				
a	113	o'	800	" " " "				
a	243	Qüj	23, 400	" " " "				
a			23, 400	" " " "				
a	433	Kül.	10, 400	" " " "				
a			9, 100	" " " "				
a	183	müO	5, 200	" " " "				
a			12, 000	" " " "				
a	243	p.	26, 000	" " " "				
a	243	t.	5, 200	" " " "				
a	243	w	15, 600	" " " "				
a	243	w	13, 000	" " " "				
a	243	b	2, 900	" " " "				
a	48	q.	12, 000	" " " "				
a	243	x	15, 600	" " " "				
a	243	n	105, 000	" " " "				
	243		23, 400	25, 000				
		o	2, 600	2, 500				
	251		59, 800	60, 000				
	251	a	15, 600	16, 000				
	355		32, 500	30, 000				
	281		23, 400	24, 000				
	282		23, 400	24, 000				
	283		23, 400	24, 000				
	284		23, 400	24, 000				
	241		26, 000	26, 000				
	290		26, 000	26, 000				
			1,217, 400	618 700				
			1,205 · 400					

Gemeinde .....

Zusammenstellung der Revisionsschatzungen.

(Ist im Brandassekuranz-Register stetsfort aufzubewahren.)

	№	Litt.a.	Schatzung Alte I. Klasse	Neue	№	Litt.a.	Schatzung Alte II. Klasse	Neue
	Übertrag		1.205.400 ~~1217 400~~	618 700				
	293		26. 000	26. 000				
	294		26. 000	26. 000				
	295		26. 000	26. 000				
n	299	b.	nun	8. 000			III. Kl.	
	51		11. 700	11. 000				
n	397		nun	42. 000	243	g	96. 000	ab in II Kl. ad.
	144	a	38. 000	38. 000	365		19. 500	23 000
n	394		nun	8. 000	330	a		6 500
n	—	a	"	20. 000			115. 500	+ 29. 500
	87		36. 400	45. 000				- 115 500
		a	31. 600	35. 000				
	330	a	6. 500	—				-86 000
			~~1409. 600~~	+ 913. 700			13.030.700	13.030 70
			1.397 600	~~1.409. 600~~	I. Kl.		~~13.018. 700~~	~~13.018. 70~~
			913.700					
			~~483. 900~~	~~495 900~~	II.		136 300	163 56
					III.		75. 100	67 65
							~~13.211. 100~~	~~13.249. 41~~
							13.212 · 100	13 261 91

Gelöscht:
+ 5
- 41
- 35

Staatsarchiv Luzern A 1143/175

Gemeinde .....

Zusammenstellung der Revisionsschatzungen.

(Ist im Brandassekurranz-Register stetsfort aufzubewahren.)

№	Litt^a.	Schatzung Alte	I. Klasse	Neue	№	Litt^a.	Schatzung Alte	II. Klasse	Neue

Kanzlei
des
Finanz-Departements
des Kantons Luzern.

Luzern, den 19. Juni 1911.

An die Gemeinderatskanzlei von
Emmen.

Geehrter Herr Gemeindeschreiber!

Um die Richtigkeit Ihrer Zusammenstellung des Brandsteuerkapitals im Vergleich mit dem Brandass. Register leichter u. schneller konstatieren zu können, ersuchen wir Sie um Einsendung des von Ihnen angefertigten Steuerrodels.

Hochachtend!

Pr. Finanzkanzlei:
J. Andres
Sekretär.

Nachtrag:

Bezüglich dem uns eingesandten Verzeichnis über Handänderungen etc. haben Sie aufgetragen:
„No. 94 u. C. Suter Jakob, beide abgetragen."

Unter No. 94 ist enthalten: Haus, vers. Summe Fr. 24,000.
" " " C. Waschhaus, Dörrofen " " 15,000.
Beide Bauten sind auf 1. Jänner 1909 (v. Wohnung) auf diese Summen erhöht worden.
Es scheint uns fast unglaublich, daß diese abzutragen seien.
Sodann ist bei No. 142 C die Abtragung vorgemerkt, während im Brandass. Register eine solche Bleistiftbemerkung bei No. 142. C steht. – Was ist richtig?
Register u. Verzeichnis folgen mit u. ersuchen, mit Bericht, um Rücksendung.

Staatsarchiv Luzern A 1143/175

Antwort

No. 94 a. b. sind von S. B. B expropriiert u. abgetragen worden.

No. 142 b ist abgetragen.

Staatsarchiv Luzern A 1143/175

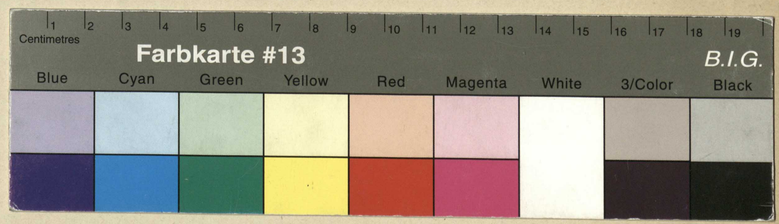

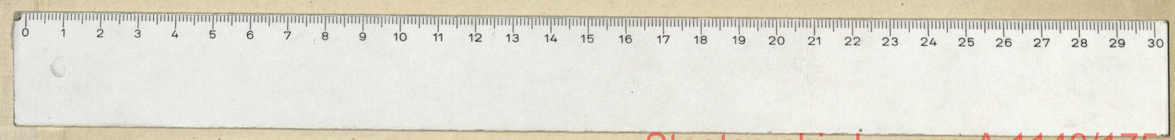

Staatsarchiv Luzern A 1143/175

Staatsarchiv Luzern A 1143/175