1811

Brand-Assekurand-Register des Gemeinde-Gerichts-Kreises Hempach

16

mit Neuenkirch, Hottwil, Eich

Staatsarchiv Luzern A 1143/16

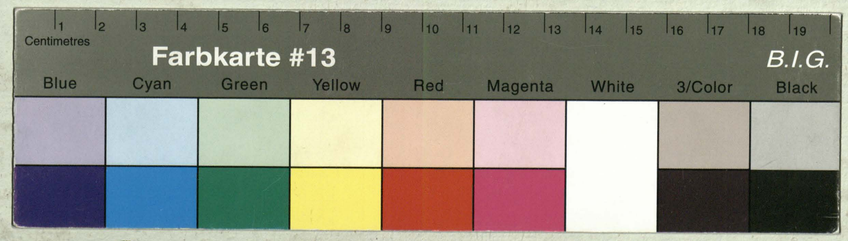

STAATSARCHIV LUZERN
A 1143/16

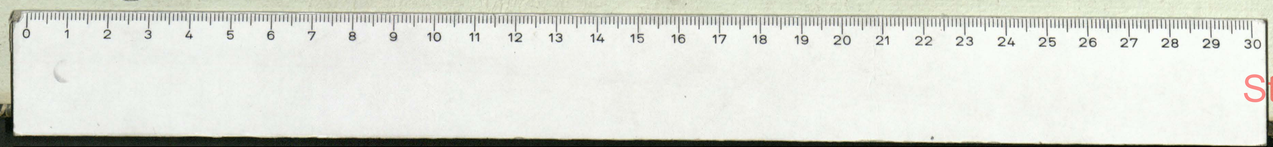

Staatsarchiv Luzern A 1143/16

Staatsarchiv Luzern A 1143/16

Staatsarchiv Luzern A 1143/16

No. 1. Brand-Assekuranz-Tabelle der Gemeinde Sempach im Gerichtskreise Sempach und Amt Sürsee

Datum der Einschreibung. Jahr	Monat.	Tag	Namen und Geschlecht des Eigenthümmers.	Benennung des Orts, Hofes oder Gebäudes.	Nummero des Hauses.		Benennung und Beschreibung der Gebäude.	Gutächtliche Schatzung der Beamten nach dem wahren Werthe. Fr.	Schatzung des Eigenthümmers. Fr.	Von der Regierung festgesetzte Schatzung. Fr.	Zusammenzug der Gebäude-Schatzung eines jeden Eigenthümmers, so wie der ganzen Gemeinde. Fr.	Bemerkungen.
1811	Jänner	11	Stephan Schmidin Rättli	zu Sempach	1		Halb gemauret, und halb Riegelmaur forst gut, aber noch nicht ganz ausgebauet	800	700	600		
				eine Schrümpfamt Stallung	1	a		200	200	150	750	
		11	Niklaus Schürman	Sempach	2			800	800	600	600	
							1tes Latus				1350	

Staatsarchiv Luzern A 1143/16

2

No. 2 Brand-Assekuranz-Tabelle der Gemeinde Sempach im Gerichtskreise Sempach und Amt Sursee.

Datum der Einschreibung. Jahr	Monat.	Tag	Namen und Geschlecht des Eigenthümmers.	Benennung des Orts, Hofes oder Gebäudes.	Nummero des Hauses.		Benennung und Beschreibung der Gebäude.	Gutächtliche Schatzung der Beamten nach dem wahren Werthe. Fr.	Schatzung des Eigenthümmers. Fr.	Von der Regierung festgesetzte Schatzung. Fr.	Zusammenzug der Gebäude-Schatzung eines jeden Eigenthümmers, so wie der ganzen Gemeinde. Fr.	Bemerkungen.
1811	Jänner	11	Joseph Schmid	Sempach	3			1600	1600	1200		
		11	D°	Scheune samt Stallung	3	a	Die Düßeli Scheune genant stehet in seinem Landgut, außert dem Städtli	400	400	300	1500	
		11	Die Leutpriesterey	Sempach	4		Ist ganz gemauret u. neu repariert	8000	6000	6000		
				Spicher	4	a	Von Holz gebauet	300	200	200	6200	
							2tens Latus				7700	

Staatsarchiv Luzern A 1143/16

№ 3. Brand-Assekuranz-Tabelle der Gemeinde Sempach im Gerichtskreise Sempach und Amt Sursee.

Datum der Einschreibung. Jahr	Monat.	Tag	Namen und Geschlecht des Eigenthümmers.	Benennung des Orts, Hofes oder Gebäudes.	Nummero des Hauses.		Benennung und Beschreibung der Gebäude.	Gutächtliche Schatzung der Beamten nach dem wahren Werthe. Fr.	Schatzung des Eigenthümmers. Fr.	Von der Regierung festgesezte Schatzung. Fr.	Zusammenzug der Gebäude-Schatzung eines jeden Eigenthümmers, so wie der ganzen Gemeinde. Fr.	Bemerkungen.
1811	Jänner	11	Hr. Klein-Rath Gernhard	Seevogtey	5		ganz gemauret, wohl und gut ausgebaut	6000	3000	3000		
				Scheune und Stallung	5	a		800	600	600	3600	
		11	Johan Büöllmans sel.	Sempach	6		ein vorder Theil eines ganzen Hauses mittelmäß	600	600	450	450	
							3tes Latus				4050	

Staatsarchiv Luzern A 1143/16

4

No. 4 Brand-Assekuranz-Tabelle der Gemeinde Sempach im Gerichtskreise Sempach und Amt Sursee

Datum der Einschreibung. Jahr	Monat.	Tag	Namen und Geschlecht des Eigenthümmers.	Benennung des Orts, Hofes oder Gebäudes.	Nummero des Hauses.	Benennung und Beschreibung der Gebäude.	Gutächtliche Schatzung der Beamten nach dem wahren Werthe. Fr.	Schatzung des Eigenthümmers. Fr.	Von der Regierung festgesetzte Schatzung. Fr.	Zusammenzug der Gebäude-Schatzung eines jeden Eigenthümmers, so wie der ganzen Gemeinde. Fr.	Bemerkungen.
1811	Jänner	11	Johann Burchman	Haus im Städtl.	7	Ein hinter Theil des vorigen Hauses schlecht	400	400	300	300	
		11	Bernhard Schmüzzer	Haus im Städtl.	8	ein Ringelhaus voran, hinter Theil bauloß	660	660	500	500	
		11	Anton Fremer	Haus im Städtl.	9	ein Ringelhauß, sonst zimlich außgebaut aber klein	750	750	570	570	
						4tens Latus				1370	

Staatsarchiv Luzern A 1143/16

№ 5 Brand-Assekuranz-Tabelle der Gemeinde Sempach im Gerichtskreise Sempach und Amt Sursee.

Datum der Einschreibung. Jahr	Monat.	Tag	Namen und Geschlecht des Eigenthümmers.	Benennung des Orts, Hofes oder Gebäudes.	Nummero des Hauses.		Benennung und Beschreibung der Gebäude.	Gutächtliche Schatzung der Beamten nach dem wahren Werthe. Fr.	Schatzung des Eigenthümmers. Fr.	Von der Regierung festgesetzte Schatzung. Fr.	Zusammenzug der Gebäude-Schatzung eines jeden Eigenthümmers, so wie der ganzen Gemeinde. Fr.	Bemerkungen.
1811	Jänner	11	Heinrich Büöllman	Haus in der Stadt	10		Ein gemauertes Haus von Riegel, inwendig bau nicht gut, ist eine Schmiden im Hauß	1400	1000	1000		
				Scheune samt Stallung	10	a		300	200	200	1200	
		11	Joseph Damann	Haus im Städtli	11		Ein altes Hauß von Holz gebaut	400	100	200	200	
							Ausg. Latus				1400	

Staatsarchiv Luzern A 1143/16

N: 6 Brand-Assekuranz-Tabelle der Gemeinde Sempach im Gerichtskreise Sempach und Amt Sursee

Datum der Einschreibung. Jahr	Monat.	Tag	Namen und Geschlecht des Eigenthümmers.	Benennung des Orts, Hofes oder Gebäudes.	Nummero des Hauses.		Benennung und Beschreibung der Gebäude.	Gutächtliche Schatzung der Beamten nach dem wahren Werthe. Fr.	Schatzung des Eigenthümmers. Fr.	Von der Regierung festgesezte Schatzung. Fr.	Zusammenzug der Gebäude-Schatzung eines jeden Eigenthümmers, so wie der ganzen Gemeinde. Fr.	Bemerkungen.
1811	Jänner	11	Heinrich Bürkman	Haus im Städtchen	12		Ein Haus wie vorbemeldt, größer mit einem Anhängel	600	600	450	450	
		11	Hr. Klein Rath Gerhart	Haus in der Stadt	13	..	Ein neu gebautes Haus, die Kreutzwirthschaft ist wohl gebaut, bis zum ersten Stockwerk Maur, und den Riegell.	6660	5000	5000	5000	
							6tes Latus				5450	

Staatsarchiv Luzern A 1143/16

No. 7 Brand-Assekuranz-Tabelle der Gemeinde Sempach im Gerichtskreise Sempach und Amt Sürsee.

Datum der Einschreibung. Jahr	Monat.	Tag	Namen und Geschlecht des Eigenthümmers.	Benennung des Orts, Hofes oder Gebäudes.	Nummero des Hauses.	Benennung und Beschreibung der Gebäude.	Gutächtliche Schatzung der Beamten nach dem wahren Werthe. Fr.	Schatzung des Eigenthümmers. Fr.	Von der Regierung festgesezte Schatzung. Fr.	Zusammenzug der Gebäude-Schatzung eines jeden Eigenthümmers, so wie der ganzen Gemeinde. Fr.	Bemerkungen.
1811	Jänner	11	Georg Singerist	Haus im Städtli	14	Von Riegelmauren, ein altes Haus.	500	500	380	380	
		11	Joseph Fenner	Haus D:	15	Von Riegelmauren, alt, inwendig schlecht aufgebauet.	500	300	300		
				ein Schnüzli	15 a		100	100	80	380	
						7tens Latus				760	

Staatsarchiv Luzern A 1143/16

8

No. 8 Brand-Assekuranz-Tabelle der Gemeinde Sempach im Gerichtskreise Sempach und Amt Sursee.

Datum der Einschreibung. Jahr	Monat.	Tag	Namen und Geschlecht des Eigenthümmers.	Benennung des Orts, Hofes oder Gebäudes.	Nummero des Hauses.		Benennung und Beschreibung der Gebäude.	Gutächtliche Schatzung der Beamten nach dem wahren Werthe. Fr.	Schatzung des Eigenthümmers. Fr.	Von der Regierung festgesetzte Schatzung. Fr.	Zusammenzug der Gebäude-Schatzung eines jeden Eigenthümmers, so wie der ganzen Gemeinde. Fr.	Bemerkungen.
1811	Jänner	11	Ludwig Frey	Hauß Sempach	16		Von Ringelmauer	800	800	600		
				Scheur und Stallung	16	a		100	100	50		
				eine Ditto	16	B		300	300	230	910	
		11	Mariana Singerist	Hauß	17	"	Blein schlecht gebaut von Holz	300	300	230	230	
		11	Jakob Frank	Hauß Nebetgaß	18	"		600	600	450	450	
							Stand Latus				1590	

Staatsarchiv Luzern A 1143/16

№ 9 Brand-Assekuranz-Tabelle der Gemeinde Sempach im Gerichtskreise Sempach und Amt Sursee.

Datum der Einschreibung. Jahr	Monat.	Tag	Namen und Geschlecht des Eigenthümmers.	Benennung des Orts, Hofes oder Gebäudes.	Nummero des Hauses.		Benennung und Beschreibung der Gebäude.	Gutächtliche Schatzung der Beamten nach dem wahren Werthe. Fr.	Schatzung des Eigenthümmers. Fr.	Von der Regierung festgesetzte Schatzung. Fr.	Zusammenzug der Gebäude-Schatzung eines jeden Eigenthümmers, so wie der ganzen Gemeinde. Fr.	Bemerkungen.
1811	Jänner	11	Johan Bächler	Haus zu Sempach	19		Ein altes Haus von Holz, u. Gerberey darin ist etwas repariert, der vordere Theil aber bauloß.	1000	1000	750		
				Scheune mit Stall	19	A	Ist äußert dem Städtli	100	100	80		
				Lohstampfe	19	B	Ist neu repariert	200	200	150	980	
							9ter Latus				980	

Staatsarchiv Luzern A 1143/16

№ 10 Brand-Assekuranz-Tabelle der Gemeinde Sempach im Gerichtskreise Sempach und Amt Sürsee

Datum der Einschreibung. Jahr	Monat.	Tag	Namen und Geschlecht des Eigenthümmers.	Benennung des Orts, Hofes oder Gebäudes.	Nummero des Hauses.	Benennung und Beschreibung der Gebäude.	Gutächtliche Schatzung der Beamten nach dem wahren Werthe. Fr.	Schatzung des Eigenthümmers. Fr.	Von der Regierung festgesezte Schatzung. Fr.	Zusammenzug der Gebäude-Schatzung eines jeden Eigenthümmers, so wie der ganzen Gemeinde. Fr.	Bemerkungen.
1811	Jänner	11	Johan Daman	Haus in der Nebentgaß	20 „		300	270	230	230	
		11	Franz Hofers seel. Wittwe	Haus in der Nebentgaß	21 „		300	300	230	230	
		11	Johan Schürman	Hauß	22 „		200	200	150	150	
						10ter Latus				610	

Staatsarchiv Luzern A 1143/16

№ 11 Brand-Assekuranz-Tabelle der Gemeinde Sempach im Gerichtskreise Sempach und Amt Sursee.

Datum der Einschreibung. Jahr	Monat.	Tag	Namen und Geschlecht des Eigenthümmers.	Benennung des Orts, Hofes oder Gebäudes.	Nummero des Hauses.	Benennung und Beschreibung der Gebäude.	Gutächtliche Schatzung der Beamten nach dem wahren Werthe. Fr.	Schatzung des Eigenthümmers. Fr.	Von der Regierung festgesezte Schatzung. Fr.	Zusammenzug der Gebäude-Schatzung eines jeden Eigenthümmers, so wie der ganzen Gemeinde. Fr.	Bemerkungen.
1811	Jänner	11	Heinrich Frey	Hauß in der Nebentgaß	23		300	350	230	230	
		11	Franz Ärny	Hauß D°	24		400	270	270	270	
		11	Melchior Sitzman	Hauß D°	25	ein altes Hauß nicht groß	500	600	380	380	
						11tes Latus				880	

Staatsarchiv Luzern A 1143/16

No. 12 Brand-Assekuranz-Tabelle der Gemeinde Sempach im Gerichtskreise Sempach und Amt Sursee.

Datum der Einschreibung. Jahr	Monat.	Tag	Namen und Geschlecht des Eigenthümmers.	Benennung des Orts, Hofes oder Gebäudes.	Nummero des Hauses.	Benennung und Beschreibung der Gebäude.	Gutächtliche Schatzung der Beamten nach dem wahren Werthe. Fr.	Schatzung des Eigenthümmers. Fr.	Von der Regierung festgesezte Schatzung. Fr.	Zusammenzug der Gebäude-Schatzung eines jeden Eigenthümmers, so wie der ganzen Gemeinde. Fr.	Bemerkungen.
1811	Jänner	11	Peter Daman	Haus im Wattel	26	ein altes Haus von Holz und schlecht	600	600	450	450	
		11	Anton Frey	Haus Do.	27	ein Riegelhaus, hinterwerts von Mauer samt einem Tern darin.	1000	1200	750	750	
						12tes Latus				1200	

Staatsarchiv Luzern A 1143/16

№ 13 Brand-Assekuranz-Tabelle der Gemeinde Sempach im Gerichtskreise Sempach und Amt Sursee

Datum der Einschreibung. Jahr	Monat.	Tag	Namen und Geschlecht des Eigenthümmers.	Benennung des Orts, Hofes oder Gebäudes.	Nummero des Hauses.		Benennung und Beschreibung der Gebäude.	Gutächtliche Schatzung der Beamten nach dem wahren Werthe. Fr.	Schatzung des Eigenthümmers. Fr.	Von der Regierung festgesetzte Schatzung. Fr.	Zusammenzug der Gebäude-Schatzung eines jeden Eigenthümmers, so wie der ganzen Gemeinde. Fr.	Bemerkungen.
1811	Jänner	11	Das Stadt-Gemeinde Haus	Sempach	28	.	Von Riegelmaur ist Groß, oben gut gebaut	2000	2000	1500		
		11		Die Zehnden Schnüre	28	A	Ist groß und ganz gemauret ohne Stallung	800	500	500		
				Feuerspritzen Gebäude und Holzmagazin	28	B	Ist ganz Neu und gut gebauet von Holz	400	400	300		
				Zeitthurn	28	C	mit einer Behausung von Riegel	800	600	600	2900	
							13tes Latus				2900	

Staatsarchiv Luzern A 1143/16

N: 14 Brand-Assekuranz-Tabelle der Gemeinde Sempach im Gerichtskreise Sempach und Amt Sursee

Datum der Einschreibung. Jahr	Monat.	Tag	Namen und Geschlecht des Eigenthümmers.	Benennung des Orts, Hofes oder Gebäudes.	Nummero des Hauses.		Benennung und Beschreibung der Gebäude.	Gutächtliche Schatzung der Beamten nach dem wahren Werthe. Fr.	Schatzung des Eigenthümmers. Fr.	Von der Regierung festgesetzte Schatzung. Fr.	Zusammenzug der Gebäude-Schatzung eines jeden Eigenthümmers, so wie der ganzen Gemeinde. Fr.	Bemerkungen.
1811	Jänner	11	Des Thomas Peyers Haus	In der Stadt	29	..	Riegelmauer, sonst inwendig schlecht ausgebaut und baulos.	600		450	450	
		11	Anton Frey	Haus D.	30	..	Von Maur bis 1te Stock, dann von Holz ..	500	730	380	380	
		11	Kaspar Frey	Gasthaus Adler	31	..	erster Stock von Maur, dann Holz und gut gebauet	3500	4000	2630	2630	
							14tens Latus				3460	

Staatsarchiv Luzern A 1143/16

№ 15 Brand-Assekuranz-Tabelle der Gemeinde Sempach im Gerichtskreise Sempach und Amt Sürsee

Datum der Einschreibung. Jahr	Monat.	Tag	Namen und Geschlecht des Eigenthümmers.	Benennung des Orts, Hofes oder Gebäudes.	Nummero des Hauses.		Benennung und Beschreibung der Gebäude.	Gutächtliche Schatzung der Beamten nach dem wahren Werthe. Fr.	Schatzung des Eigenthümmers. Fr.	Von der Regierung festgesezte Schatzung. Fr.	Zusammenzug der Gebäude-Schatzung eines jeden Eigenthümmers, so wie der ganzen Gemeinde. Fr.	Bemerkungen.
1811	Jänner	11	Heinrich Gerhardt	Haus in der Stadt	32	.	Erster Stock gemauert, dann Holz, ist groß	1200	1000	900		
				Scheune und Stallung	32	a	In seinem Landguth	300	150	150	1050	
		11	Joseph Schürman	Haus in Städtl	33	.	Von Riegel und Holz	900	900	680		
				Scheune mit Stallung	33	a	In seinem Landgut	200	200	150	830	
							15tes Latus				1880	

Staatsarchiv Luzern A 1143/16

16

№ 16 Brand-Assekuranz-Tabelle der Gemeinde Sempach im Gerichtskreise Sempach und Amt Sürsee

Datum der Einschreibung. Jahr	Monat.	Tag	Namen und Geschlecht des Eigenthümmers.	Benennung des Orts, Hofes oder Gebäudes.	Nummero des Hauses.		Benennung und Beschreibung der Gebäude.	Gutächtliche Schatzung der Beamten nach dem wahren Werthe. Fr.	Schatzung des Eigenthümmers. Fr.	Von der Regierung festgesezte Schatzung. Fr.	Zusammenzug der Gebäude-Schatzung eines jeden Eigenthümmers, so wie der ganzen Gemeinde. Fr.	Bemerkungen.
1811	Jänner	11	Rosa Krieger	Haus im Städtl.	34	"	Ist klein, der vorder Theil neu repariert	400	400	300	300	
		11	Anton Lütolf	Haus im Städtl.	35	"	Inwendig schlecht gebaut "	600	700	450	450	
							16tens Latus				750	

Staatsarchiv Luzern A 1143/16

No. 17 Brand-Assekuranz-Tabelle der Gemeinde Sempach im Gerichtskreise Sempach und Amt Sursee

Datum der Einschreibung. Jahr	Monat.	Tag	Namen und Geschlecht des Eigenthümmers.	Benennung des Orts, Hofes oder Gebäudes.	Nummero des Hauses.		Benennung und Beschreibung der Gebäude.	Gutächtliche Schatzung der Beamten nach dem wahren Werthe. Fr.	Schatzung des Eigenthümmers. Fr.	Von der Regierung festgesetzte Schatzung. Fr.	Zusammenzug der Gebäude-Schatzung eines jeden Eigenthümmers, so wie der ganzen Gemeinde. Fr.	Bemerkungen.
1811	Jänner	11	Bartholomäus Rüttiman	ein Hauß	36		Ganz gemauert und dauerhaft gebauet	2400	1800	1800		
				Sein Schirm und Stall	36	a	Im Städtli ist schlecht	300	200	200	2000	
							17ter Latus				2000	

Staatsarchiv Luzern A 1143/16

№ 18 Brand-Assekuranz-Tabelle der Gemeinde Sempach im Gerichtskreise Sempach und Amt Sursee

Datum der Einschreibung. Jahr	Monat.	Tag	Namen und Geschlecht des Eigenthümmers.	Benennung des Orts, Hofes oder Gebäudes.	Nummero des Hauses.		Benennung und Beschreibung der Gebäude.	Gutächtliche Schatzung der Beamten nach dem wahren Werthe. Fr.	Schatzung des Eigenthümmers. Fr.	Von der Regierung festgesezte Schatzung. Fr.	Zusammenzug der Gebäude-Schatzung eines jeden Eigenthümmers, so wie der ganzen Gemeinde. Fr.	Bemerkungen.
1811	Jänner	11	Joseph Marbach	Hauß	37	"	Ist klein und schlecht	600	600	450	450	
		11	Martin Thut	Hauß zu Sempach	38	"	Ist klein und schlecht	500	500	380	380	
							18ter Latus				830	

Staatsarchiv Luzern A 1143/16

№ 19 Brand-Assekuranz-Tabelle der Gemeinde Sempach im Gerichtskreise Sempach und Amt Sürsee

Datum der Einschreibung. Jahr	Monat.	Tag	Namen und Geschlecht des Eigenthümmers.	Benennung des Orts, Hofes oder Gebäudes.	Nummero des Hauses.		Benennung und Beschreibung der Gebäude.	Gutächtliche Schatzung der Beamten nach dem wahren Werthe. Fr.	Schatzung des Eigenthümmers. Fr.	Von der Regierung festgesezte Schatzung. Fr.	Zusammenzug der Gebäude-Schatzung eines jeden Eigenthümmers, so wie der ganzen Gemeinde. Fr.	Bemerkungen.
1811	Jänner	11	Verena Walthert	Haus zu Sempach	39		Ist klein und schlecht	500		380	380	
—	—	11	Stephan Gernhardt	Haus Dillo	40		Riegel Mauer, inwendig etwas besser nebst einer Farbhütten.	800	800	600		
				eine Scheune	40	A	in seinem Landgut	120	120	90		
				nach einem Dillo	40	B	Im äußern Landguth	250	250	190	880	
							19tes Latus				1260	

Staatsarchiv Luzern A 1143/16

No. 20 Brand-Assekuranz-Tabelle der Gemeinde Sempach im Gerichtskreise Sempach und Amt Sursee

Datum der Einschreibung. Jahr	Monat.	Tag	Namen und Geschlecht des Eigenthümmers.	Benennung des Orts, Hofes oder Gebäudes.	Nummero des Hauses.		Benennung und Beschreibung der Gebäude.	Gutächtliche Schatzung der Beamten nach dem wahren Werthe. Fr.	Schatzung des Eigenthümmers. Fr.	Von der Regierung festgesezte Schatzung. Fr.	Zusammenzug der Gebäude-Schatzung eines jeden Eigenthümmers, so wie der ganzen Gemeinde. Fr.	Bemerkungen.
1811	Jänner	11	Plazy Deller	Haus zu Sempach	41	-	Ist neu gebaut, nicht groß, Riegelmauer	1000	1000	750	750	
		11	Joseph Leonz Frey	Haus D°	42	-	Ist nicht groß, mittelmäßig, alt und etwas Bauloß von Holz	450	500	340	340	
							20tes Latus				1090	

Staatsarchiv Luzern A 1143/16

№ 21 Brand-Assekuranz-Tabelle der Gemeinde Sempach im Gerichtskreise Sempach und Amt Sursee.

Datum der Einschreibung. Jahr	Monat.	Tag	Namen und Geschlecht des Eigenthümmers.	Benennung des Orts, Hofes oder Gebäudes.	Nummero des Hauses.	Benennung und Beschreibung der Gebäude.	Gutächtliche Schatzung der Beamten nach dem wahren Werthe. Fr.	Schatzung des Eigenthümmers. Fr.	Von der Regierung festgesezte Schatzung. Fr.	Zusammenzug der Gebäude-Schatzung eines jeden Eigenthümmers, so wie der ganzen Gemeinde. Fr.	Bemerkungen.
1811	Jänner	11	Johan Georg Schürman	Haus zu Sempach	43	Ist bauloß von Holz gebaut	300	200	200	200	
		11	Elisabetha Grobl	Haus Ditto	44	Ist klein von Holz und bauloß	300	260	230	230	
						21 Tag Latus				430	

Staatsarchiv Luzern A 1143/16

№ 22 Brand-Assekuranz-Tabelle der Gemeinde Sempach im Gerichtskreise Sempach und Amt Sursee

Datum der Einschreibung. Jahr	Monat.	Tag	Namen und Geschlecht des Eigenthümmers.	Benennung des Orts, Hofes oder Gebäudes.	Nummero des Hauses.		Benennung und Beschreibung der Gebäude.	Gutächtliche Schatzung der Beamten nach dem wahren Werthe. Fr.	Schatzung des Eigenthümmers. Fr.	Von der Regierung festgesezte Schatzung. Fr.	Zusammenzug der Gebäude-Schatzung eines jeden Eigenthümmers, so wie der ganzen Gemeinde. Fr.	Bemerkungen.
1811	Jänner	11	Hr. Anton Käzzeli	Wirthschaft beym Ofen	45	"	Ist neu gebauet, Auß und Inwendig, Ringelmauer	5350	5350	4020		
			"	Beim Schnurm samt Wall	45	A	Nicht groß aber repariert	300	300	230	4250	
							22ter Latus				4250	

Staatsarchiv Luzern A 1143/16

№ 23 Brand-Assekuranz-Tabelle der Gemeinde Sempach im Gerichtskreise Sempach und Amt Sursee

Datum der Einschreibung. Jahr	Monat.	Tag	Namen und Geschlecht des Eigenthümmers.	Benennung des Orts, Hofes oder Gebäudes.	Nummero des Hauses.	Benennung und Beschreibung der Gebäude.	Gutächtliche Schatzung der Beamten nach dem wahren Werthe. Fr.	Schatzung des Eigenthümmers. Fr.	Von der Regierung festgesezte Schatzung. Fr.	Zusammenzug der Gebäude-Schatzung eines jeden Eigenthümmers, so wie der ganzen Gemeinde. Fr.	Bemerkungen.
1811	Jänner	11	Elisabetha Frey	Haus im Städtl.	46	Gemauret klein, inwendig Bauloß	400	400	300	300	
	—	11	Fruhmeß-Haus zu	Sempach	47	Ist neu, ganz gemauert und wohl ausgebaut	10000	8000	7500	7500	
	—	11	Johann Frey	Haus im Städtl.	48	erster Rock Maur, das übrige von Holz repariert und Groß.	2400	3700	1800	1800	
						23tes Latus				9600	

Staatsarchiv Luzern A 1143/16

No. 24 Brand-Assekuranz-Tabelle der Gemeinde Sempach im Gerichtskreise Sempach und Amt Sursee.

Datum der Einschreibung. Jahr	Monat.	Tag	Namen und Geschlecht des Eigenthümmers.	Benennung des Orts, Hofes oder Gebäudes.	Nummero des Hauses.		Benennung und Beschreibung der Gebäude.	Gutächtliche Schatzung der Beamten nach dem wahren Werthe. Fr.	Schatzung des Eigenthümmers. Fr.	Von der Regierung festgesetzte Schatzung. Fr.	Zusammenzug der Gebäude-Schatzung eines jeden Eigenthümmers, so wie der ganzen Gemeinde. Fr.	Bemerkungen.
1811	Jänner	11	Aloÿ Schürman	Haus in der Stadt	49	a	Erster Stock Maur, und den von Holz, rep. ac Groß	1330	1400	1000		
				eine Scheune samt Stall	49	a	Von Holz alt und blöd	400	300	300	1300	
							24 Dtr Latus				1300	

Staatsarchiv Luzern A 1143/16

N: 25 Brand-Assekuranz-Tabelle der Gemeinde Sempach im Gerichtskreise Sempach und Amt Sursee.

Datum der Einschreibung. Jahr	Monat.	Tag	Namen und Geschlecht des Eigenthümmers.	Benennung des Orts, Hofes oder Gebäudes.	Nummero des Hauses.		Benennung und Beschreibung der Gebäude.	Gutächtliche Schatzung der Beamten nach dem wahren Werthe. Fr.	Schatzung des Eigenthümmers. Fr.	Von der Regierung festgesetzte Schatzung. Fr.	Zusammenzug der Gebäude-Schatzung eines jeden Eigenthümmers, so wie der ganzen Gemeinde. Fr.	Bemerkungen.
1811	Jänner	11	Jodor Meyer	Haus im Städtle	50	"	Sehr baulos, von Holz u. etwas von Maur	500		380	380	
		11	Georg Rüttiman	Haus "	51	"	Von Holz alt	900	900	680		
				Schrinnen samt Stall.	51	a	Von Holz an das Haus anstossend	300	300	230		
				eine Schrinne	51	B	Auf dem Land von Holz "	300	300	230	1140	
							23 Tag Latus				1520	

Staatsarchiv Luzern A 1143/16

No. 26 Brand-Assekuranz-Tabelle der Gemeinde Sempach im Gerichtskreise Sempach und Amt Sürsee

Datum der Einschreibung. Jahr	Monat.	Tag	Namen und Geschlecht des Eigenthümmers.	Benennung des Orts, Hofes oder Gebäudes.	Nummero des Hauses.		Benennung und Beschreibung der Gebäude.	Gutächtliche Schatzung der Beamten nach dem wahren Werthe. Fr.	Schatzung des Eigenthümmers. Fr.	Von der Regierung festgesezte Schatzung. Fr.	Zusammenzug der Gebäude-Schatzung eines jeden Eigenthümmers, so wie der ganzen Gemeinde. Fr.	Bemerkungen.
1811	Jänner	11	Joseph Frey	Hauß zu Sempach	52	"	Erster Stock Mauer, sonst Holz, alt	500		380		
				1 Scheune mit Stall	52	A	Von Holz und alt "	300		230	610	
							26ter Latus				610	

Staatsarchiv Luzern A 1143/16

№ 27 Brand-Assekuranz-Tabelle der Gemeinde Sempach im Gerichtskreise Sempach und Amt Sürsee.

Datum der Einschreibung. Jahr	Monat.	Tag	Namen und Geschlecht des Eigenthümmers.	Benennung des Orts, Hofes oder Gebäudes.	Nummero des Hauses.		Benennung und Beschreibung der Gebäude.	Gutächtliche Schatzung der Beamten nach dem wahren Werthe. Fr.	Schatzung des Eigenthümmers. Fr.	Von der Regierung festgesetzte Schatzung. Fr.	Zusammenzug der Gebäude-Schatzung eines jeden Eigenthümmers, so wie der ganzen Gemeinde. Fr.	Bemerkungen.
1811	Jänner	11	Joseph Räber	Haus im Städt.	53	.	Von Holz und alt	600	800	600	600	
		11	Joseph Thuot Schuster	Haus D.	54	.	Fester Stock Mauer, sonst Holz, alt	800	800	600	600	
							27t vo. Latus				1200	

Staatsarchiv Luzern A 1143/16

No. 28 Brand-Assekuranz-Tabelle der Gemeinde Sempach im Gerichtskreise Sempach und Amt Sursee

Datum der Einschreibung. Jahr	Monat.	Tag	Namen und Geschlecht des Eigenthümmers.	Benennung des Orts, Hofes oder Gebäudes.	Nummero des Hauses.	Benennung und Beschreibung der Gebäude.	Gutächtliche Schatzung der Beamten nach dem wahren Werthe. Fr.	Schatzung des Eigenthümmers. Fr.	Von der Regierung festgesezte Schatzung. Fr.	Zusammenzug der Gebäude-Schatzung eines jeden Eigenthümmers, so wie der ganzen Gemeinde. Fr.	Bemerkungen.
1811	Jänner	11	Johan Hellenstein	Haus zu Sempach	55	erster Stock Maur, sonst Holz, alt	630	630	480	480	
		11	Der Spitall	Der Gemeind gehörig	56	Wie oben	530	530	400	400	
						28ten Latus				880	

Staatsarchiv Luzern A 1143/16

№ 29 Brand-Assekuranz-Tabelle der Gemeinde Sempach ... im Gerichtskreise Sempach und Amt Sursee

Datum der Einschreibung. Jahr	Monat.	Tag	Namen und Geschlecht des Eigenthümmers.	Benennung des Orts, Hofes oder Gebäudes.	Nummero des Hauses.		Benennung und Beschreibung der Gebäude.	Gutächtliche Schatzung der Beamten nach dem wahren Werthe. Fr.	Schatzung des Eigenthümmers. Fr.	Von der Regierung festgesezte Schatzung. Fr.	Zusammenzug der Gebäude-Schatzung eines jeden Eigenthümmers, so wie der ganzen Gemeinde. Fr.	Bemerkungen.
1811	Jänner	11	Stephan Räber	1 Häuß in der Stadt	57	..	Erster Stock Maur sonst Holz, alt u. klein	500	530	380	380	
		11	Aloys Frey	1 Häuß im Städli	58	..	Wie oben	400		300	300	
							29 tel Latus				680	

Staatsarchiv Luzern A 1143/16

No. 30 Brand-Assekuranz-Tabelle der Gemeinde Sempach im Gerichtskreise Sempach und Amt Sürsee

Datum der Einschreibung. Jahr	Monat.	Tag	Namen und Geschlecht des Eigenthümmers.	Benennung des Orts, Hofes oder Gebäudes.	Nummero des Hauses.		Benennung und Beschreibung der Gebäude.	Gutächtliche Schatzung der Beamten nach dem wahren Werthe. Fr.	Schatzung des Eigenthümmers. Fr.	Von der Regierung festgesetzte Schatzung. Fr.	Zusammenzug der Gebäude-Schatzung eines jeden Eigenthümmers, so wie der ganzen Gemeinde. Fr.	Bemerkungen.
1811	Jänner	11	Johann Schmid	ein Haus in der Stadt	59	.	Klein, baulos und von Holz .	400	400	300	300	
		11	Joseph Thiel Weber	ein Haus D.	60	.	Klein, baulos, von Holz	300	200	200	200	
							30tes Latus				500	

Staatsarchiv Luzern A 1143/16

№ 31 Brand-Assekuranz-Tabelle der Gemeinde Sempach im Gerichtskreise Sempach und Amt Sursee

Datum der Einschreibung. Jahr	Monat.	Tag	Namen und Geschlecht des Eigenthümmers.	Benennung des Orts, Hofes oder Gebäudes.	Nummero des Hauses.	Benennung und Beschreibung der Gebäude.	Gutächtliche Schatzung der Beamten nach dem wahren Werthe. Fr.	Schatzung des Eigenthümmers. Fr.	Von der Regierung festgesezte Schatzung. Fr.	Zusammenzug der Gebäude-Schatzung eines jeden Eigenthümmers, so wie der ganzen Gemeinde. Fr.	Bemerkungen.
1811	Jänner	11	Xaver Helfenstein	ein Hauß in der Stadt	61	Klein, baulos von Holz	500	400	380	380	
		11	Anna Maria Daly	ein Hauß D.	62	Wie Oben	300		230	230	
						31tes Latus				610	

Staatsarchiv Luzern A 1143/16

№ 32 Brand-Assekuranz-Tabelle der Gemeinde Sempach im Gerichtskreise Sempach und Amt Sursee

Datum der Einschreibung. Jahr	Monat.	Tag	Namen und Geschlecht des Eigenthümmers.	Benennung des Orts, Hofes oder Gebäudes.	Nummero des Hauses.		Benennung und Beschreibung der Gebäude.	Gutächtliche Schatzung der Beamten nach dem wahren Werthe. Fr.	Schatzung des Eigenthümmers. Fr.	Von der Regierung festgesetzte Schatzung. Fr.	Zusammenzug der Gebäude-Schatzung eines jeden Eigenthümmers, so wie der ganzen Gemeinde. Fr.	Bemerkungen.
1811	Jänner	11	Georg Frey	im Haus zu Sempach	63	.	Klein, von Holz mittelmäßig	500	600	380	380	
				eine Scheune u. Stall	63	a	Ist gut gebaut	150	100	100	100	
							32te Latus				480	

Staatsarchiv Luzern A 1143/16

№ 33 Brand-Assekuranz-Tabelle der Gemeinde Sempach im Gerichtskreise Sempach und Amt Sursee

Datum der Einschreibung. Jahr	Monat.	Tag	Namen und Geschlecht des Eigenthümmers.	Benennung des Orts, Hofes oder Gebäudes.	Nummero des Hauses.		Benennung und Beschreibung der Gebäude.	Gutächtliche Schätzung der Beamten nach dem wahren Werthe. Fr.	Schätzung des Eigenthümmers. Fr.	Von der Regierung festgesezte Schätzung. Fr.	Zusammenzug der Gebäude-Schätzung eines jeden Eigenthümmers, so wie der ganzen Gemeinde. Fr.	Bemerkungen.
1811	Jänner	11	Johann Peter Schürman	ein Haus im Rüttli	64	"	Von Holz und bauloß	700	900	530		
			Der Obige	eine Schrüne mit Ball	64	A		300	300	230	760	
							33ter Latus				760	

Staatsarchiv Luzern A 1143/16

No. 34 Brand-Assekuranz-Tabelle der Gemeinde Sempach im Gerichtskreise Sempach und Amt Sursee

Datum der Einschreibung. Jahr	Monat.	Tag	Namen und Geschlecht des Eigenthümmers.	Benennung des Orts, Hofes oder Gebäudes.	Nummero des Hauses.		Benennung und Beschreibung der Gebäude.	Gutächtliche Schatzung der Beamten nach dem wahren Werthe. Fr.	Schatzung des Eigenthümmers. Fr.	Von der Regierung festgesezte Schatzung. Fr.	Zusammenzug der Gebäude-Schatzung eines jeden Eigenthümmers, so wie der ganzen Gemeinde. Fr.	Bemerkungen.
1811	Jäner	11	Joseph Rüttimann	ein Haus zu Sempach	65	"	Von Riegelmaur und Holz, mittelmäßig und ziemlich ausgebaut " "	2000	2000	1500		
			Der Obige	eine Scheune mit Stall	65	A	Stehet im ober Land, ist gut gebaut	1000	800	750		
			Der Obige	eine Scheune mit Stall	65	B	Im äußern Land, ist gut gebaut	500	400	380	2630	
							34 tes Latus				2630	

Staatsarchiv Luzern A 1143/16

№ 35 Brand-Assekuranz-Tabelle der Gemeinde Sempach im Gerichtskreise Sempach und Amt Sursee

Datum der Einschreibung. Jahr	Monat.	Tag	Namen und Geschlecht des Eigenthümmers.	Benennung des Orts, Hofes oder Gebäudes.	Nummero des Hauses.	Benennung und Beschreibung der Gebäude.	Gutächtliche Schatzung der Beamten nach dem wahren Werthe. Fr.	Schatzung des Eigenthümmers. Fr.	Von der Regierung festgesezte Schatzung. Fr.	Zusammenzug der Gebäude-Schatzung eines jeden Eigenthümmers, so wie der ganzen Gemeinde. Fr.	Bemerkungen.
1811	Jänner	11	Sebastian Selber	ein Hauß zu Sempach	66 „	Von Holz	700	700	530	530	
		11	Euzebius Sitzman	ein Hauß zu Sempach	67 .	von Holz	800	600	600	600	
						35ter Latus				1130	

Staatsarchiv Luzern A 1143/16

N: 36 Brand-Assekuranz-Tabelle der Gemeinde Sempach im Gerichtskreise Sempach und Amt Sursee

Datum der Einschreibung. Jahr	Monat.	Tag	Namen und Geschlecht des Eigenthümmers.	Benennung des Orts, Hofes oder Gebäudes.	Nummero des Hauses.		Benennung und Beschreibung der Gebäude.	Gutächtliche Schatzung der Beamten nach dem wahren Werthe. Fr.	Schatzung des Eigenthümmers. Fr.	Von der Regierung festgesetzte Schatzung. Fr.	Zusammenzug der Gebäude-Schatzung eines jeden Eigenthümmers, so wie der ganzen Gemeinde. Fr.	Bemerkungen.
1811	Jänner	11	Leonz Fischers Sel.	ein Haus zu Sempach	68	"	von Holz, Stein und Bauloß	400	400	300	300	
		11	Stephan Schürmann	ein Haus zu Sempach	69	"	von Holz	530	530	400	400	
							36ten Latus				700	

Staatsarchiv Luzern A 1143/16

N: 37 Brand-Assekuranz-Tabelle der Gemeinde Sempach im Gerichtskreise Sempach und Amt Sursee

Datum der Einschreibung. Jahr	Monat.	Tag	Namen und Geschlecht des Eigenthümmers.	Benennung des Orts, Hofes oder Gebäudes.	Nummero des Hauses.		Benennung und Beschreibung der Gebäude.	Gutächtliche Schatzung der Beamten nach dem wahren Werthe. Fr.	Schatzung des Eigenthümmers. Fr.	Von der Regierung festgesezte Schatzung. Fr.	Zusammenzug der Gebäude-Schatzung eines jeden Eigenthümmers, so wie der ganzen Gemeinde. Fr.	Bemerkungen.
1811	Jänner	11	Heinrich Rüttimann	ein Haus zu Sempach	70	"	Von Riegelmaur, ein- und außwendig neu repariert.	2800	2650	2100	2100	
		11	Ulrich Gerig	ein Haus zu Sempach	71	"	Ist von Holz, aber repariert	800	800	600	600	
							37ter Latus				2700	

Staatsarchiv Luzern A 1143/16

No 38. Brand-Assekuranz-Tabelle der Gemeinde Sempach im Gerichtskreise Sempach und Amt Sempach.

Datum der Einschreibung. Jahr	Monat.	Tag	Namen und Geschlecht des Eigenthümmers.	Benennung des Orts, Hofes oder Gebäudes.	Nummero des Hauses.		Benennung und Beschreibung der Gebäude.	Gutächtliche Schatzung der Beamten nach dem wahren Werthe. Fr.	Schatzung des Eigenthümmers. Fr.	Von der Regierung festgesetzte Schatzung. Fr.	Zusammenzug der Gebäude-Schatzung eines jeden Eigenthümmers, so wie der ganzen Gemeinde. Fr.	Bemerkungen.
1811	Jäner	11	Maria Änrny	ein Haus zu Sempach	72	..	Klein, von Holz	530	533	400	400	
		11	Jakob Selber	ein Haus zu Sempach	73	..	Riegelmaur, und Holz, ist repariert in- und auswendig	1400	1400	1050	1050	
							38 Stück Latten				1450	

Staatsarchiv Luzern A 1143/16

№ 39 Brand-Assekuranz-Tabelle der Gemeinde Sempach im Gerichtskreise Sempach und Amt Sursee

Datum der Einschreibung. Jahr	Monat.	Tag	Namen und Geschlecht des Eigenthümmers.	Benennung des Orts, Hofes oder Gebäudes.	Nummero des Hauses.		Benennung und Beschreibung der Gebäude.	Gutächtliche Schatzung der Beamten nach dem wahren Werthe. Fr.	Schatzung des Eigenthümmers. Fr.	Von der Regierung festgesetzte Schatzung. Fr.	Zusammenzug der Gebäude-Schatzung eines jeden Eigenthümmers, so wie der ganzen Gemeinde. Fr.	Bemerkungen.
1811	Jänner	11	Kaspar Frey	ein Hauß zu Sempach	74	"	Riegelmauer, und Holz, ist repariert ein und außwendig.	1500	1500	1130	1130	
		11	Der Obige	eine Scheune	74	A	eine reparierte und große Scheune	450	450	340	340	
							39ter Latus				1470	

Staatsarchiv Luzern A 1143/16

No. 40 Brand-Assekuranz-Tabelle der Gemeinde Sempach im Gerichtskreise Sempach und Amt Sursee

Datum der Einschreibung. Jahr	Monat.	Tag	Namen und Geschlecht des Eigenthümmers.	Benennung des Orts, Hofes oder Gebäudes.	Nummero des Hauses.		Benennung und Beschreibung der Gebäude.	Gutächtliche Schatzung der Beamten nach dem wahren Werthe. Fr.	Schatzung des Eigenthümmers. Fr.	Von der Regierung festgesetzte Schatzung. Fr.	Zusammenzug der Gebäude-Schatzung eines jeden Eigenthümmers, so wie der ganzen Gemeinde. Fr.	Bemerkungen.
1811	Jänner	11	Franz Joseph Schürch	ein Haus zu Sempach	75	"	Erster Stock gemauert, dann Holz, Groß und etwas Bauloß.	1000	"	750	750	
		11	Joseph Franz Sattler	ein Haus zu Sempach	76	"	Ist klein, alt und bauloß	600	600	450	450	
							40ter Latus				1200	

Staatsarchiv Luzern A 1143/16

No. 41 Brand-Assekuranz-Tabelle der Gemeinde Sempach im Gerichtskreise Sempach und Amt Sürsee

Datum der Einschreibung. Jahr	Monat.	Tag	Namen und Geschlecht des Eigenthümmers.	Benennung des Orts, Hofes oder Gebäudes.	Nummero des Hauses.		Benennung und Beschreibung der Gebäude.	Gutächtliche Schatzung der Beamten nach dem wahren Werthe. Fr.	Schatzung des Eigenthümmers. Fr.	Von der Regierung festgesezte Schatzung. Fr.	Zusammenzug der Gebäude-Schatzung eines jeden Eigenthümmers, so wie der ganzen Gemeinde. Fr.	Bemerkungen.
1811	Jänner	11	Paul Frey Sattler	ein Hauß zu Sempach	77	"	Von Riegelmaur und Holz	600	800	450	450	
		11	Joseph Frey im Hübeli	ein Hauß Do.	78	"	Von Holz	500	500	380	380	
							41ter Latus				830	

Staatsarchiv Luzern A 1143/16

№ 42 Brand-Assekuranz-Tabelle der Gemeinde Sempach im Gerichtskreise Sempach und Amt Sursee

Datum der Einschreibung. Jahr	Monat.	Tag	Namen und Geschlecht des Eigenthümmers.	Benennung des Orts, Hofes oder Gebäudes.	Nummero des Hauses.		Benennung und Beschreibung der Gebäude.	Gutächtliche Schatzung der Beamten nach dem wahren Werthe. Fr.	Schatzung des Eigenthümmers. Fr.	Von der Regierung festgesezte Schatzung. Fr.	Zusammenzug der Gebäude-Schatzung eines jeden Eigenthümmers, so wie der ganzen Gemeinde. Fr.	Bemerkungen.
1811	Jänner	11	Laurenz Käppeli	Ein Hauß zu Sempach	79		Neu gebaut, 1ster Stock Maur, dann Riegelmauren, und gut ausgebauet.	5000	4000	3750		
		11	Der Obige	eine Scheune mit Stall	79	A	Von Holz, neu gebaut im Städtli	1000	800	750		
		11	Der Obige	Tabackstampfe	79	B	Ist äußert dem Städtli, aber gut gebaut von Holz.	300	150	150		
		11	Der Obige	eine Öhle	79	C	Äußert dem Städtli, aber bauloß.	100	150	80	4730	
							12ter Latus				4730	

Staatsarchiv Luzern A 1143/16

No. 43 Brand-Assekuranz-Tabelle der Gemeinde Sempach im Gerichtskreise Sempach und Amt Sursee.

Datum der Einschreibung. Jahr	Monat.	Tag	Namen und Geschlecht des Eigenthümmers.	Benennung des Orts, Hofes oder Gebäudes.	Nummero des Hauses.		Benennung und Beschreibung der Gebäude.	Gutächtliche Schatzung der Beamten nach dem wahren Werthe. Fr.	Schatzung des Eigenthümmers. Fr.	Von der Regierung festgesezte Schatzung. Fr.	Zusammenzug der Gebäude-Schatzung eines jeden Eigenthümmers, so wie der ganzen Gemeinde. Fr.	Bemerkungen.
1811	Jänner	11	Peter Gemhardt	ein Haus im Städtli	80	.	Von Riegelmauer und Holzgebaut	1000	800	730		
		11	Der Obige	eine Scheune mit Stall	80	A	Auf seinem Land	200	200	150	900	
							43ter Latus				900	

Staatsarchiv Luzern A 1143/16

N: 44 Brand-Assekuranz-Tabelle der Gemeinde Sempach im Gerichtskreise Sempach und Amt Sursee.

Datum der Einschreibung. Jahr	Monat.	Tag	Namen und Geschlecht des Eigenthümmers.	Benennung des Orts, Hofes oder Gebäudes.	Nummero des Hauses.		Benennung und Beschreibung der Gebäude.	Gutächtliche Schatzung der Beamten nach dem wahren Werthe. Fr.	Schatzung des Eigenthümmers. Fr.	Von der Regierung festgesetzte Schatzung. Fr.	Zusammenzug der Gebäude-Schatzung eines jeden Eigenthümmers, so wie der ganzen Gemeinde. Fr.	Bemerkungen.
1811	Jänner	11	Bonifaz Restle	ein Haus im Städtli	81	.	Riegelmauer, nicht groß aber repariert	1200	1300	900	900	
		11	Xaver Rüttiman	ein Haus zu Sempach	82	.	Riegelmauer, neu aufgebaut ohne den Fachstuhl.	3000	3000	2250	2250	
							44ter Latte				3150	

Staatsarchiv Luzern A 1143/16

No. 45 Brand-Assekuranz-Tabelle der Gemeinde Sempach im Gerichtskreise Sempach und Amt Sursee.

Datum der Einschreibung. Jahr	Monat.	Tag	Namen und Geschlecht des Eigenthümmers.	Benennung des Orts, Hofes oder Gebäudes.	Nummero des Hauses.		Benennung und Beschreibung der Gebäude.	Gutächtliche Schatzung der Beamten nach dem wahren Werthe. Fr.	Schatzung des Eigenthümmers. Fr.	Von der Regierung festgesetzte Schatzung. Fr.	Zusammenzug der Gebäude-Schatzung eines jeden Eigenthümmers, so wie der ganzen Gemeinde. Fr.	Bemerkungen.
1811	Jänner	11	Plazy Teller	ein Haus im Städtli	83	"	klein und baulos von Holz					Dieses gebäude ist nicht 100 Fr. bey am Werth. —
		11	Joseph Teller	ein Haus O.	84	"	Gemauert, aber klein und schlecht	500	500	380	380	
							45ter Latus				380	

Staatsarchiv Luzern A 1143/16

46

No. 40 Brand-Assekuranz-Tabelle der Gemeinde Sempach im Gerichtskreise Sempach und Amt Sursee.

Datum der Einschreibung. Jahr	Monat.	Tag	Namen und Geschlecht des Eigenthümmers.	Benennung des Orts, Hofes oder Gebäudes.	Nummero des Hauses.		Benennung und Beschreibung der Gebäude.	Gutächtliche Schatzung der Beamten nach dem wahren Werthe. Fr.	Schatzung des Eigenthümmers. Fr.	Von der Regierung festgesetzte Schatzung. Fr.	Zusammenzug der Gebäude-Schatzung eines jeden Eigenthümmers, so wie der ganzen Gemeinde. Fr.	Bemerkungen.
1811	Jänner	11	Melchior Rüttiman	ein Haus in der Stadt	85	.	Die Wirthschaft zur Kronen, von Maur und Holz repariert, mit Zuzug eines Stalls und Heubühnen unter dem Haus No. 8.	4000	4400	3000		
		11	Der Obige	eine Schmiede und Stall	85	A	In seinem Landgut	300	200	200	3200	
							46ter Latus				3200	

Staatsarchiv Luzern A 1143/16

No. 47 Brand-Assekuranz-Tabelle der Gemeinde Sempach im Gerichtskreise Sempach und Amt Sursee

Datum der Einschreibung. Jahr	Monat.	Tag	Namen und Geschlecht des Eigenthümmers.	Benennung des Orts, Hofes oder Gebäudes.	Nummero des Hauses.		Benennung und Beschreibung der Gebäude.	Gutächtliche Schatzung der Beamten nach dem wahren Werthe. Fr.	Schatzung des Eigenthümmers. Fr.	Von der Regierung festgesetzte Schatzung. Fr.	Zusammenzug der Gebäude-Schatzung eines jeden Eigenthümmers, so wie der ganzen Gemeinde. Fr.	Bemerkungen.
1811	Jänner	11	Georg Stämpfli	ein Haus ein Städtli	86			1000	1000	750		
—		11	Der Obige	eine Scheune	86	A		400	300	300	1050	
							47 Dtr. Latus				1050	

Staatsarchiv Luzern A 1143/16

№ 48 Brand-Assekuranz-Tabelle der Gemeinde Sempach im Gerichtskreise Sempach und Amt Sursee

Datum der Einschreibung. Jahr	Monat.	Tag	Namen und Geschlecht des Eigenthümmers.	Benennung des Orts, Hofes oder Gebäudes.	Nummero des Hauses.	Benennung und Beschreibung der Gebäude.	Gutächtliche Schatzung der Beamten nach dem wahren Werthe. Fr.	Schatzung des Eigenthümmers. Fr.	Von der Regierung festgesetzte Schatzung. Fr.	Zusammenzug der Gebäude-Schatzung eines jeden Eigenthümmers, so wie der ganzen Gemeinde. Fr.	Bemerkungen.
1811	Jänner	11	Johann Schuman	im Hinderen Dunzach	87		1000	1000	750	750	

S. 49 Brand-Assekuranz-Tabelle der Gemeinde Sempach im Gerichtskreise Sempach und Amt Sursee

Datum der Einschreibung. Jahr	Monat.	Tag	Namen und Geschlecht des Eigenthümmers.	Benennung des Orts, Hofes oder Gebäudes.	Nummero des Hauses.		Benennung und Beschreibung der Gebäude.	Gutächtliche Schatzung der Beamten nach dem wahren Werthe. Fr.	Schatzung des Eigenthümmers. Fr.	Von der Regierung festgesetzte Schatzung. Fr.	Zusammenzug der Gebäude-Schatzung eines jeden Eigenthümmers, so wie der ganzen Gemeinde. Fr.	Bemerkungen.
1811	Jänner	11	Niklaus Schürch	ein Hauß im Städli	88	.	Die Mühle von Maur u. Riegel gebaut	5000	5000	3750		
		11	Der Obige	1 Scheune samt Stall	88	A	Ist groß, geräumig von Holz gebaut	800	800	600		
		11	Der Obige	eine Säage und Riby	88	B	Von Holz gebaut	400	400	300		
		11	Der Obige	eine Mühle gebäud	88	C	Wie oben	400	400	300	4950	
							49tes Latus				4950	

Staatsarchiv Luzern A 1143/16

No. 50 Brand-Assekuranz-Tabelle der Gemeinde Sempach im Gerichtskreise Sempach und Amt Sürsee

Datum der Einschreibung. Jahr	Monat.	Tag	Namen und Geschlecht des Eigenthümmers.	Benennung des Orts, Hofes oder Gebäudes.	Nummero des Hauses.		Benennung und Beschreibung der Gebäude.	Gutächtliche Schatzung der Beamten nach dem wahren Werthe. Fr.	Schatzung des Eigenthümmers. Fr.	Von der Regierung festgesetzte Schatzung. Fr.	Zusammenzug der Gebäude-Schatzung eines jeden Eigenthümmers, so wie der ganzen Gemeinde. Fr.	Bemerkungen.
1811	Jänner	11	Xaver Rüttiman Schlosser	ein Haus im Städtli	89	.	Von Maur und Riegel, mittelmäßig gebaut.	1000	1000	750	750	
		11	Lorenz Rüttiman	1 Haus zu Sempach	90	.	Von Maur und Riegel, mittelmäßig gebaut	1000	1000	750		
		11	Der Obige	eine Scheune mit 1 Stallung	90	A		400	400	300	1050	
							50tes Latus				1800	

Staatsarchiv Luzern A 1143/16

N.° 51 Brand-Assekuranz-Tabelle der Gemeinde Sempach im Gerichtskreise Sempach und Amt Sursee

Datum der Einschreibung. Jahr	Monat.	Tag	Namen und Geschlecht des Eigenthümmers.	Benennung des Orts, Hofes oder Gebäudes.	Nummero des Hauses.		Benennung und Beschreibung der Gebäude.	Gutächtliche Schatzung der Beamten nach dem wahren Werthe. Fr.	Schatzung des Eigenthümmers. Fr.	Von der Regierung festgesezte Schatzung. Fr.	Zusammenzug der Gebäude-Schatzung eines jeden Eigenthümmers, so wie der ganzen Gemeinde. Fr.	Bemerkungen.
1811	Jänner		Georg Joseph Brunner Gerichtsschreiber	Meyerhoff bey Sempach	91	.	Erster Stock gemauert, dann von Holz, und gut gebaut	3200	3200	2400		
			Der Obige	eine Scheune samt Stall	91	A	Ganz von Holz, Groß, Gut, mit einem Ziegeldach.	1600	1600	1200	3600	
							51ter Latus				3600	

Staatsarchiv Luzern A 1143/16

№ 52 Brand-Assekuranz-Tabelle der Gemeinde Sempach im Gerichtskreise Sempach und Amt Sursee.

Datum der Einschreibung. Jahr	Monat.	Tag	Namen und Geschlecht des Eigenthümmers.	Benennung des Orts, Hofes oder Gebäudes.	Nummero des Hauses.		Benennung und Beschreibung der Gebäude.	Gutächtliche Schatzung der Beamten nach dem wahren Werthe. Fr.	Schatzung des Eigenthümmers. Fr.	Von der Regierung festgesetzte Schatzung. Fr.	Zusammenzug der Gebäude-Schatzung eines jeden Eigenthümmers, so wie der ganzen Gemeinde. Fr.	Bemerkungen.
1811	Jänner		Joseph Vonarburg	Sennmat zu d. Sempach	92	-	Haus und Schüren an einander gebaut neun gebaut von Holz.	1100	1100	830	830	
			Augustin Ärnenbolger	Zihl, Haus und Schüren an einander	93	-	Nichtgriß, von Holz, und gering ausgebaut	700	700	530	530	
							52ter Latus				1360	

Staatsarchiv Luzern A 1143/16

53 Brand-Assekuranz-Tabelle der Gemeinde Sempach im Gerichtskreise Sempach und Amt Sursee

Datum der Einschreibung. Jahr	Monat.	Tag	Namen und Geschlecht des Eigenthümmers.	Benennung des Orts, Hofes oder Gebäudes.	Nummero des Hauses.		Benennung und Beschreibung der Gebäude.	Gutächtliche Schatzung der Beamten nach dem wahren Werthe. Fr.	Schatzung des Eigenthümmers. Fr.	Von der Regierung festgesezte Schatzung. Fr.	Zusammenzug der Gebäude-Schatzung eines jeden Eigenthümmers, so wie der ganzen Gemeinde. Fr.	Bemerkungen.
1811	Jänner		Joseph Fürer	Lenbern Hauß u. Schmiede an einander	94	"	Von Holz gebaut	1000	800	750	750	
—	—		Ludwig Weingartner	Kilchbüöll Hauß	95	.	Von Holz repariert	1500	1800	1130		
—	—		Der Obige	eine Scheune samt Stall	95	A	Von Holz	900	400	450		
—	—		Der Obige	einen Speicher	95	B	von Holz	100		80	1660	
							53ten Latus				2410	

Staatsarchiv Luzern A 1143/16

No. 54 Brand-Assekuranz-Tabelle der Gemeinde Sempach im Gerichtskreise Sempach und Amt Sursee

Datum der Einschreibung. Jahr	Monat.	Tag	Namen und Geschlecht des Eigenthümmers.	Benennung des Orts, Hofes oder Gebäudes.	Nummero des Hauses.		Benennung und Beschreibung der Gebäude.	Gutächtliche Schatzung der Beamten nach dem wahren Werthe. Fr.	Schatzung des Eigenthümmers. Fr.	Von der Regierung festgesetzte Schatzung. Fr.	Zusammenzug der Gebäude-Schatzung eines jeden Eigenthümmers, so wie der ganzen Gemeinde. Fr.	Bemerkungen.
1811	Jänner		Vaser Rüttimann	Kilchbüöll ein doppelt Hauß	96	"	Von Riegelmauer, neu repariert	1800	1600	1350		
			Der Obige	eine Scheuer und Stall	96	A	Von Holz aber neu gebaut	1200	1200	900	2250	
							54ter Latus				2250	

Staatsarchiv Luzern A 1143/16

No. 55 Brand-Assekuranz-Tabelle der Gemeinde Sempach im Gerichtskreise Sempach und Amt Sürsee

Datum der Einschreibung. Jahr	Monat.	Tag	Namen und Geschlecht des Eigenthümmers.	Benennung des Orts, Hofes oder Gebäudes.	Nummero des Hauses.		Benennung und Beschreibung der Gebäude.	Gutächtliche Schatzung der Beamten nach dem wahren Werthe. Fr.	Schatzung des Eigenthümmers. Fr.	Von der Regierung festgesezte Schatzung. Fr.	Zusammenzug der Gebäude-Schatzung eines jeden Eigenthümmers, so wie der ganzen Gemeinde. Fr.	Bemerkungen.
1811	Jänner	11	Joseph Brunner	Kilchbüöll	97		Ein Haus von Holz gut gebaut u. geräumig	1600	800	800		
			Der Obige	1 Scheune samt Stall	97	A	von Holz, und gut gebaut	1000	500	500	1300	
			Jakob Kaufman	Kilchbüöll	98		Ein Haus noch fast neu von Holz gebaut	2400	2000	1800		
			Der Obige	1 Scheune & Stall	98	A	Von Holz	1000	800	750		
			Der Obige	1 Spicher	98	B	"	100	100	80	2630	
			Joseph Stüby	Kilchbüöll	99		ein Haus an ein anderes angebaut von Holz alt.	800	600	600		
			Der Obige	1 Scheune	99	A		300	300	230		
			Xaver Furrer	Kilchbüöll	100		ein Haus an obiges angebauen von Holz alt	800	400	400		
			Der Obige	1 Scheune & Stall	100	A	Neu	400	400	300	1530	
			Johan Zelsenstein	Kilchbüöll	101		Haus an ein anders angebauet von Holz klein	900	600	600		
			Der Obige	Schürlj & Stall	101	A	Von Holz	400	300	300	900	
							55ter Latus				6360	

Staatsarchiv Luzern A 1143/16

No. 56 Brand-Assekuranz-Tabelle der Gemeinde Sempach im Gerichtskreise Sempach und Amt Sursee

Datum der Einschreibung. Jahr	Monat.	Tag	Namen und Geschlecht des Eigenthümmers.	Benennung des Orts, Hofes oder Gebäudes.	Nummero des Hauses.		Benennung und Beschreibung der Gebäude.	Gutächtliche Schatzung der Beamten nach dem wahren Werthe. Fr.	Schatzung des Eigenthümmers. Fr.	Von der Regierung festgesezte Schatzung. Fr.	Zusammenzug der Gebäude-Schatzung eines jeden Eigenthümmers, so wie der ganzen Gemeinde. Fr.	Bemerkungen.
1811	Jänner		Kaspar Gaßman	Kilchbüöll	102	"	Haus an ein anders angebauen	900	800	680		
			Der Obige	1 Scheune	102	A		800	800	600	1280	
			Joseph Räber	Kilchbüöll	103	"	ein Haus von Holz mittelmäßig u. nicht Groß	800	800	600		
			Der Obige	1 Scheune	103	A	Von Holz	300	300	230	830	
			Kaspar Gaßman	Kilchbüöll	104	"	ein Hauß von Holz	1200	800	800	800	
			Xaver Wandeler	Kilchbüöll	105	"	ein zweyfaches Haus samt Scheune an ein ander von Holz alt.	1400		1050	1050	
			Christian Daman	Kilchbüöll	106	"	ein Haus neu von Holz gebauet	1700	1000	1000		
			Der Obige	1 Scheune 2 Stall	106	A	Von Holz neu gebaut	1000	500	500	1500	
							56ter Latus				5460	

Staatsarchiv Luzern A 1143/16

№ 57 Brand-Assekuranz-Tabelle der Gemeinde Sempach im Gerichtskreise Sempach und Amt Sursee

Datum der Einschreibung. Jahr	Monat.	Tag	Namen und Geschlecht des Eigenthümmers.	Benennung des Orts, Hofes oder Gebäudes.	Nummero des Hauses.		Benennung und Beschreibung der Gebäude.	Gutächtliche Schatzung der Beamten nach dem wahren Werthe. Fr.	Schatzung des Eigenthümmers. Fr.	Von der Regierung festgesetzte Schatzung. Fr.	Zusammenzug der Gebäude-Schatzung eines jeden Eigenthümmers, so wie der ganzen Gemeinde. Fr.	Bemerkungen.
1811	Jänner		Balz Helfenstein	Fluck	107		Ein Haus	1800	900	900		
			1 Scheune samt Stall	Ditto	107	A		1000	600	600		
			Der Obige	1 Speicher	107	B		400	250	250	1750	
			Sebastian Meyer	Wydenmoos	108	"	Ein Haus u. Scheune an einander, neu nicht groß gebaut.	900		680	680	
			Heinrich Räber	Horlachen	109		Ein zweyfaches Haus von Holz an einander	1800	1200	1200		
			Der Obige	Scheune & Stall	109	A	an einander gebaut von Holz	1200	1200	900		
			Der Obige	1 Speicher	109	B		400	200	200	2300	
			Aloys Lang	Horlachen	110	"	Ein Haus von Holz an obiges angebaut	1200	800	800		
			Der Obige	1 Scheune samt Stall	110	A	von Holz an einander gebaut	600	350	350		
			Der Obige	1 Scheune & Stall	110	B	Von Holz neu gebaut mittlerer Größe	1000	600	600		
			Der Obige	1 Speicher	110	C		400	250	250	2000	
							57 tes Latus				6730	

Staatsarchiv Luzern A 1143/16

No 58 Brand-Assekuranz-Tabelle der Gemeinde Sempach im Gerichtskreise Sempach und Amt Sursee

Datum der Einschreibung. Jahr	Monat.	Tag	Namen und Geschlecht des Eigenthümmers.	Benennung des Orts, Hofes oder Gebäudes.	Nummero des Hauses.		Benennung und Beschreibung der Gebäude.	Gutächtliche Schatzung der Beamten nach dem wahren Werthe. Fr.	Schatzung des Eigenthümmers. Fr.	Von der Regierung festgesetzte Schatzung. Fr.	Zusammenzug der Gebäude-Schatzung eines jeden Eigenthümmers, so wie der ganzen Gemeinde. Fr.	Bemerkungen.
1811	Jänner		Niklaus Rost	Rothbach	111		Ein Behausung	1200	1000	900	900	
			Franz Meyer	Vorhof	112		ein Haus von Holz an ein anders gebaut	1000	540	540		
			Der Obige	1 Behausung	112	A	mit einem anderen zusammen gebaut	700	500	500		
			Der Obige	1 Speicher	112	B		200	200	150	1190	
			Georg Schnüriger	Vorhof	113		ein Haus an ein anders angebaut und separat	1600	1200	1200		
			Der Obige	1 Behausung und Stall	113		Alle miteinander angebauet	800	700	600	1800	
			Jos. Georg Schnüriger	Oberhof	114		ein Haus	2000	2000	1500		
			Der Obige	1 Behausung und Stall	114	A		1200	1200	900		
			Der Obige	1 Speicher	114	B		500	400	380	2780	
			Caspar Solomon Dreyer	Kirchhof	115		Behausung mit Thorn Speicher	800		600	600	

No. 59 Brand-Assekuranz-Tabelle der Gemeinde Sempach im Gerichtskreise Sempach und Amt Sursee

Datum der Einschreibung. Jahr	Monat.	Tag	Namen und Geschlecht des Eigenthümmers.	Benennung des Orts, Hofes oder Gebäudes.	Nummero des Hauses.		Benennung und Beschreibung der Gebäude.	Gutächtliche Schatzung der Beamten nach dem wahren Werthe. Fr.	Schatzung des Eigenthümmers. Fr.	Von der Regierung festgesezte Schatzung. Fr.	Zusammenzug der Gebäude-Schatzung eines jeden Eigenthümmers, so wie der ganzen Gemeinde. Fr.	Bemerkungen.
1811	Jänner		Joseph Meyer	Galen	116	"	Haus und Scheune zusammen gebaut groß	1600	1600	1200	1200	
			Paul Kaufman	Unter Galee	117	"	Haus & Scheune zusammen neu gebaut nicht groß.	1600	1500	1200	1200	
			Martin Furrer	Gerenstäg	118	"	Haus und Scheune zusammen klein, und schlecht gebaut	400	100	200	200	
			Joseph Halter	Honrich	119	"	Ein Haus von Holz neu gebaut	600	500	450		
			Der Obige	Scheurli samt Stall	119	A		300	200	230	650	
			Peter Frey	Honrich	120	"	Haus von Riegelmauer, neu repariert	800	600	600		
			Der Obige	1 Scheur & Stall	120	A	Von Holz neu	800	300	400	1000	
							59tes Latus				4280	

Staatsarchiv Luzern A 1143/16

№ 60 Brand-Assekuranz-Tabelle der Gemeinde Sempach im Gerichtskreise Sempach und Amt Sursee

Datum der Einschreibung. Jahr	Monat.	Tag	Namen und Geschlecht des Eigenthümmers.	Benennung des Orts, Hofes oder Gebäudes.	Nummero des Hauses.		Benennung und Beschreibung der Gebäude.	Gutächtliche Schatzung der Beamten nach dem wahren Werthe. Fr.	Schatzung des Eigenthümmers. Fr.	Von der Regierung festgesezte Schatzung. Fr.	Zusammenzug der Gebäude-Schatzung eines jeden Eigenthümmers, so wie der ganzen Gemeinde. Fr.	Bemerkungen.
1811	Jänner		Melchior Rüttimann	Honrich	121		Haus & Schürli zusammen von Holz gebaut	800	700	600	600	
			Peter Thuot	Wyßenmoß	122	"	Haus und Schürli zusammen gebaut neu aber nicht groß	1000	1000	750	750	
			Christian Damann	in Ditto	123	"	Ein Haus an einem andern angebauet von Holz etwas repariert.	400	250	250		
			Der Obige	ein Schürli	123	A	Von Holz	200	100	100	950	
			Johannes Thuot	Wyßenmoß	124	"	1 Zweyfaches Haus alt, und Bauloß	600	600	450		
			Der Obige	1 Schürli & Stall	124	A	von Holz, alt und Bauloß	300	200	200		
			Der Obige	Ditto	124	B	von Holz	300	200	200		
			Der Obige	1 Speicher	124	C		200	150	150		
			Der Obige	1 Scheune	124	D		200	200	150	1150	
			Xaver Damann	in Ditto	125	"	ein kleines Hauß von Holz etwas repariert	400	400	300	300	
							6ter Latus				3150	

Staatsarchiv Luzern A 1143/16

N: 61 Brand-Assekuranz-Tabelle der Gemeinde Sempach im Gerichtskreise Sempach und Amt Sursee

Datum der Einschreibung. Jahr	Monat.	Tag	Namen und Geschlecht des Eigenthümmers.	Benennung des Orts, Hofes oder Gebäudes.	Nummero des Hauses.		Benennung und Beschreibung der Gebäude.	Gutächtliche Schatzung der Beamten nach dem wahren Werthe. Fr.	Schatzung des Eigenthümmers. Fr.	Von der Regierung festgesezte Schatzung. Fr.	Zusammenzug der Gebäude-Schatzung eines jeden Eigenthümmers, so wie der ganzen Gemeinde. Fr.	Bemerkungen.
1811	Jänner		Joseph Thuot	Wyssenmaß	126	..	Haus und Schürli zusammengebaut neu	1000	800	750	750	
			Melchior Frey	Hirnibrütt	127	..	Ein Haus von Holz, baulos u. Antheil Schürli	300	300	230	230	
			Johann Räber	in Ditto	128	..	1 Haus von Holz und Antheil Schürli baulos	400		300	300	
			Rudolf Oßwald	Schibler	129	..	ein Haus von Holz nicht groß aber gut gebaut	1000	800	750		
			Der Obige	1 Schürli samt Stall	129	A	Neu gebaut	1200	900	900	1650	
			Anton Frey	außer Schibler	130	..	Ein Haus von Holz neu gebaut mittler größe	800	600	600		
			Der Obige	1 Schürli samt Stall	130	A	Von Holz, alt	400	300	300	900	
							61tes Latus				3830	

Staatsarchiv Luzern A 1143/16

No. 62. Brand-Assekuranz-Tabelle der Gemeinde Sempach im Gerichtskreise Sempach und Amt Sursee

Datum der Einschreibung. Jahr	Monat.	Tag	Namen und Geschlecht des Eigenthümmers.	Benennung des Orts, Hofes oder Gebäudes.	Nummero des Hauses.		Benennung und Beschreibung der Gebäude.	Gutächtliche Schatzung der Beamten nach dem wahren Werthe. Fr.	Schatzung des Eigenthümmers. Fr.	Von der Regierung festgesezte Schatzung. Fr.	Zusammenzug der Gebäude-Schatzung eines jeden Eigenthümmers, so wie der ganzen Gemeinde. Fr.	Bemerkungen.
1811	Jäner		Joseph Leu	Stockmatt	131	..	Ein Haus von Holz aber gut gebaut	1600	1600	1200		
			Der Obige	1 Scheur & Stall	131	A	Von Holz geräumig ..	1000	1000	700		
			Der Obige	1 Speicher	131	B	von Holz ..	200	200	150	2050	
			Peter Bachofner	Wolfgruben	132	..	Haus u. Scheur an einander von Holz & alt	800	800	600	600	
			Joseph Schmid	im außer Benzirinkel	133		Haus & Scheur an einander neu, aber nicht groß gebaut.	1000	1000	750	750	
			Peter Schmid	Benzirinkel	134	..	1 Haus von Holz	1600		1200		
			Der Obige	1 Scheur & Stall	134	A	Von Holz groß	1200		900		
			Ditto	1 Speicher	134	B	Von Holz	400		300	2400	
			Moyses Fleischli	Kammerweid	135	.	Haus & Schürli zusammen gebaut klein	600	600	450	450	
							62ter Latus				6250	

Staatsarchiv Luzern A 1143/16

No. 63 Brand-Assekuranz-Tabelle der Gemeinde Sempach im Gerichtskreise Sempach und Amt Sursee

Datum der Einschreibung. Jahr	Monat.	Tag	Namen und Geschlecht des Eigenthümmers.	Benennung des Orts, Hofes oder Gebäudes.	Nummero des Hauses.		Benennung und Beschreibung der Gebäude.	Gutächtliche Schatzung der Beamten nach dem wahren Werthe. Fr.	Schatzung des Eigenthümmers. Fr.	Von der Regierung festgesetzte Schatzung. Fr.	Zusammenzug der Gebäude-Schatzung eines jeden Eigenthümmers, so wie der ganzen Gemeinde. Fr.	Bemerkungen.
1811	Jänner		Joseph Zneichen	Dachstellerin	136		Ein Haus, Groß und gut gebaut	3000	200	1500		
			Der Obige	zu allda	136	A	Eine Scheune & Stall von Holz	1200	500	600		
			Ditto	zu alda	136	B	Ein Spicher von Holz	600	150	300		
			Ditto	D°	136	C	Ein Wastishaus	200	120	120	2520	
			Joseph Zneichen	Dachstellerin	137		Ein zweyfaches Haus von Holz alt	800	1000	600	600	
			Peter Schäärer	Senstatz	138		Ein Haus von Holz, angebaut neu reparirt	1500	1400	1130		
			Der Obige	zu allda	138	A	Eine Scheune samt Stall aneinander gebaut	1000	1000	750		
			Ditto	Ditto	138	B	Einen Spicher	400	400	300		
			Der Obige	alda	139		Ein großes altes Haus bauloß	800	600	600	2780	
							63 Dtes Latus				5900	

Staatsarchiv Luzern A 1143/16

No. 64 Brand-Assekuranz-Tabelle der Gemeinde Sempach im Gerichtskreise Sempach und Amt Sürsee

Datum der Einschreibung. Jahr	Monat.	Tag	Namen und Geschlecht des Eigenthümmers.	Benennung des Orts, Hofes oder Gebäudes.	Nummero des Hauses.		Benennung und Beschreibung der Gebäude.	Gutächtliche Schatzung der Beamten nach dem wahren Werthe. Fr.	Schatzung des Eigenthümmers. Fr.	Von der Regierung festgesezte Schatzung. Fr.	Zusammenzug der Gebäude-Schatzung eines jeden Eigenthümmers, so wie der ganzen Gemeinde. Fr.	Bemerkungen.
1811	Jänner		Niklaus Schäärer	Seesatz	140	.	Ein Haus von Holz an einander gebaut	1000	1000	750		
			Der Obige	zu allda	140	A	Eine Scheune samt Stall von Holz	800	800	600	1350	
			Leonz Schäärer	Seesatz	141	.	Ein Haus von Holz gut gebauet	900	800	750		
			Der Obige	allda	141	A	Eine Scheune mit Stall von Holz	300	300	230	980	
			Anton Wyss	Seesatz	142	.	Ein Haus von Holz an einander	800	800	600		
			Ditto	allda	142	A	Eine Scheune von Holz klein aber gut	400	400	300	900	
							64 Tag Latus				3230	

Staatsarchiv Luzern A 1143/16

N:65 Brand-Assekuranz-Tabelle der Gemeinde Sempach im Gerichtskreise Sempach und Amt Sursee

Datum der Einschreibung. Jahr	Monat.	Tag	Namen und Geschlecht des Eigenthümmers.	Benennung des Orts, Hofes oder Gebäudes.	Nummero des Hauses.		Benennung und Beschreibung der Gebäude.	Gutächtliche Schatzung der Beamten nach dem wahren Werthe. Fr.	Schatzung des Eigenthümmers. Fr.	Von der Regierung festgesezte Schatzung. Fr.	Zusammenzug der Gebäude-Schatzung eines jeden Eigenthümmers, so wie der ganzen Gemeinde. Fr.	Bemerkungen.
1811	Jänner		Melchior Damman	Sonstatzfeld	143	"	Ein Haus und Schnürl zusammen neü, von Holz neü gebauen.	800	800	600	600	
			Stephan Schürman	Hültschern	144		Ein Haus und Schnüre zusammen von Holz neü gebauen	1200	1200	900	900	
			Die Pfarrkirchen	Sempach				5300	4000	4000	4000	
			Die Kreutzkapell	allda				1500	1400	1100	1130	
			Die Kirchen	Kelchbüöll				1500	1200	1130	1130	
			Die Kapell in der	Schlacht				1800		1350	1350	
							65tes Latus				9110	
							Summe der Gemeinde Sempach				168540	

Die Unterschriften der Schatzungsbeamteten sind nach Folgen

Heinrich Küttimann
Kaspar Frey
Joseph Gudt
Im Namen des Gerichts
Der Präsident H. Küttimann

Staatsarchiv Luzern A 1143/16

Brand-Assekuranz-Tabelle der Gemeinde im Gerichtskreise und Amt

Datum der Einschreibung.			Namen und Geschlecht des Eigenthümmers.	Benennung des Orts, Hofes oder Gebäudes.	Nummero des Hauses.	Benennung und Beschreibung der Gebäude.	Gutächtliche Schatzung der Beamten nach dem wahren Werthe.	Schatzung des Eigenthümmers.	Von der Regierung festgesetzte Schatzung.	Zusammenzug der Gebäude-Schatzung eines jeden Eigenthümmers, so wie der ganzen Gemeinde.	Bemerkungen.
Jahr	Monat.	Tag					Fr.	Fr.	Fr.	Fr.	

Staatsarchiv Luzern A 1143/16

Brand-Assekuranz-Tabelle der Gemeinde im Gerichtskreise und Amt

Datum der Einschreibung. Jahr	Monat.	Tag	Namen und Geschlecht des Eigenthümmers.	Benennung des Orts, Hofes oder Gebäudes.	Nummero des Hauses.	Benennung und Beschreibung der Gebäude.	Gutächtliche Schatzung der Beamten nach dem wahren Werthe. Fr.	Schatzung des Eigenthümmers. Fr.	Von der Regierung festgesezte Schatzung. Fr.	Zusammenzug der Gebäude-Schatzung eines jeden Eigenthümmers, so wie der ganzen Gemeinde. Fr.	Bemerkungen.

Staatsarchiv Luzern A 1143/16

Brand-Assekuranz-Tabelle der Gemeinde im Gerichtskreise und Amt

Datum der Einschreibung.			Namen und Geschlecht des Eigenthümmers.	Benennung des Orts, Hofes oder Gebäudes.	Nummero des Hauses.	Benennung und Beschreibung der Gebäude.	Gutächtliche Schatzung der Beamten nach dem wahren Werthe.	Schatzung des Eigenthümmers.	Von der Regierung festgesezte Schatzung.	Zusammenzug der Gebäude-Schatzung eines jeden Eigenthümmers, so wie der ganzen Gemeinde.	Bemerkungen.
Jahr	Monat.	Tag					Fr.	Fr.	Fr.	Fr.	

Staatsarchiv Luzern A 1143/16

Brand-Assekuranz-Tabelle der Gemeinde im Gerichtskreise und Amt

Datum der Einschreibung. Jahr	Monat.	Tag	Namen und Geschlecht des Eigenthümmers.	Benennung des Orts, Hofes oder Gebäudes.	Nummero des Hauses.	Benennung und Beschreibung der Gebäude.	Gutächtliche Schatzung der Beamten nach dem wahren Werthe. Fr.	Schatzung des Eigenthümmers. Fr.	Von der Regierung festgesezte Schatzung. Fr.	Zusammenzug der Gebäude-Schatzung eines jeden Eigenthümmers, so wie der ganzen Gemeinde. Fr.	Bemerkungen.

Staatsarchiv Luzern A 1143/16

Brand-Assekuranz-Tabelle der Gemeinde im Gerichtskreise und Amt

Datum der Einschreibung.			Namen und Geschlecht des Eigenthümmers.	Benennung des Orts, Hofes oder Gebäudes.	Nummero des Hauses.	Benennung und Beschreibung der Gebäude.	Gutächtliche Schatzung der Beamten nach dem wahren Werthe.	Schatzung des Eigenthümmers.	Von der Regierung festgesetzte Schatzung.	Zusammenzug der Gebäude-Schatzung eines jeden Eigenthümmers, so wie der ganzen Gemeinde.	Bemerkungen.
Jahr	Monat.	Tag					Fr.	Fr.	Fr.	Fr.	

Staatsarchiv Luzern A 1143/16

Brand-Assekuranz-Tabelle der Gemeinde im Gerichtskreise und Amt

Datum der Einschreibung.			Namen und Geschlecht des Eigenthümmers.	Benennung des Orts, Hofes oder Gebäudes.	Nummero des Hauses.	Benennung und Beschreibung der Gebäude.	Gutächtliche Schatzung der Beamten nach dem wahren Werthe.	Schatzung des Eigenthümmers.	Von der Regierung festgesezte Schatzung.	Zusammenzug der Gebäude-Schatzung eines jeden Eigenthümmers, so wie der ganzen Gemeinde.	Bemerkungen.
Jahr	Monat.	Tag					Fr.	Fr.	Fr.	Fr.	

Staatsarchiv Luzern A 1143/16

72

Brand-Assekuranz-Tabelle der Gemeinde im Gerichtskreise und Amt

Datum der Einschreibung.			Namen und Geschlecht des Eigenthümmers.	Benennung des Orts, Hofes oder Gebäudes.	Nummero des Hauses.	Benennung und Beschreibung der Gebäude.	Gutächtliche Schatzung der Beamten nach dem wahren Werthe.	Schatzung des Eigenthümmers.	Von der Regierung festgesetzte Schatzung.	Zusammenzug der Gebäude-Schatzung eines jeden Eigenthümmers, so wie der ganzen Gemeinde.	Bemerkungen.
Jahr	Monat.	Tag					Fr.	Fr.	Fr.	Fr.	

Staatsarchiv Luzern A 1143/16

Brand-Assekuranz-Tabelle der Gemeinde im Gerichtskreise und Amt

Datum der Einschreibung.			Namen und Geschlecht des Eigenthümmers.	Benennung des Orts, Hofes oder Gebäudes.	Nummero des Hauses.	Benennung und Beschreibung der Gebäude.	Gutächtliche Schatzung der Beamten nach dem wahren Werthe.	Schatzung des Eigenthümmers.	Von der Regierung festgesetzte Schatzung.	Zusammenzug der Gebäude-Schatzung eines jeden Eigenthümmers, so wie der ganzen Gemeinde.	Bemerkungen.
Jahr	Monat.	Tag					Fr.	Fr.	Fr.	Fr.	

Staatsarchiv Luzern A 1143/16

Brand-Assekuranz-Tabelle der Gemeinde im Gerichtskreise und Amt

Datum der Einschreibung.			Namen und Geschlecht des Eigenthümmers.	Benennung des Orts, Hofes oder Gebäudes.	Nummero des Hauses.	Benennung und Beschreibung der Gebäude.	Gutächtliche Schatzung der Beamten nach dem wahren Werthe.	Schatzung des Eigenthümmers.	Von der Regierung festgesetzte Schatzung.	Zusammenzug der Gebäude-Schatzung eines jeden Eigenthümmers, so wie der ganzen Gemeinde.	Bemerkungen.
Jahr	Monat.	Tag					Fr.	Fr.	Fr.	Fr.	

Staatsarchiv Luzern A 1143/16

№ 1 Brand-Assekuranz-Tabelle der Gemeinde Neuenkirchen Gerichtskreise Sempach und Amt Sursee

Datum der Einschreibung. Jahr	Monat.	Tag	Namen und Geschlecht des Eigenthümmers.	Benennung des Orts, Hofes oder Gebäudes.	Nummero des Hauses.		Benennung und Beschreibung der Gebäude.	Gutächtliche Schatzung der Beamten nach dem wahren Werthe. Fr.	Schatzung des Eigenthümmers. Fr.	Von der Regierung festgesetzte Schatzung. Fr.	Zusammenzug der Gebäude-Schatzung eines jeden Eigenthümmers, so wie der ganzen Gemeinde. Fr.	Bemerkungen.
1810	Heumonat	12	Joseph Bucheggen	Neuenkirch sammt Hofgut Hof	1		Das Haus Taschenberg, sammt Brandstatt, ein Scheune etwas verbrannt mit Schindeln bedeckt.	1200	700	700	700	Der Brandstatt und ein kleines Theil seine Hofgutes Schatzung um 200 fr
			Egidy Jakob Schybler	Caplan Haus sammt Hofst	2		Halb gemauert, alt, aber doch ein gutes Taugenhaus, ein Scheune neu und mit Ziegeln bedeckt.	2650	2500	2000	2000	Die Scheune 500 fr
			Joseph Meyer	im Baum zu Neuenkirch	3		Ein nimm mittleres Taugenhaus, aber neues Schindeldach von Ziegel	1800	1330	1330		
			Ano Obige	mim Scheune	3	A	Ein mittleres Ziegen Taugenhaus, mit Scheune bedeckt	700	530	530	1860	
			Alois Bienman	zu Neuenkirch im Haus sammt Brandstatt	4		Mittelmäßig, mit Ziegel	1700	1250	1250		
			Ano Obige	mim Scheune	4	A	Neu und mit Ziegel bedeckt	400	300	300		
			Di "	mit Keller	4	B	Ein gutes Taugenhaus	200	150	150	1700	
			Vit Bühlmann	zu Neuenkirch Herrschen Haus	5		Neu gebaut und mit Ziegel bedeckt	1700	1300	1300		
			Ano Obige	1 Behausung	5	A	Hofstatt Neu mit Ziegel	700	500	500	1800	
							Auf Seite				8060	

Staatsarchiv Luzern A 1143/16

N. 2 Brand-Assekuranz-Tabelle der Gemeinde Münchwil im Gerichtskreise Sempach und Amt Sursee.

Datum der Einschreibung. Jahr	Monat.	Tag	Namen und Geschlecht des Eigenthümmers.	Benennung des Orts, Hofes oder Gebäudes.	Nummero des Hauses.		Benennung und Beschreibung der Gebäude.	Gutächtliche Schatzung der Beamten nach dem wahren Werthe. Fr.	Schatzung des Eigenthümmers. Fr.	Von der Regierung festgesezte Schatzung. Fr.	Zusammenzug der Gebäude-Schatzung eines jeden Eigenthümmers, so wie der ganzen Gemeinde. Fr.	Bemerkungen.
1810	Herbstm.	12	Jakob Haasenstein	Münnwil	6	.	Wohnhaus mit Zugehör	4000	4000	3000		
			Ditto	1 Hofstatt	6	A	Stall und Stein "	250	200	200		
			Do.	1 Behausung	6	B	Ditto " "	250	200	200	3400	
			Mr. Dr. Kaspar Bösch	Ein Haus	7	.	Wohnhaus neu gebauen mit Zugehör	3100		2550		
			Ihre Reben	1 Behausung	7	A	Ein halben Behausung gut gebauen	800	500	500		
			Ditto	1 halb Hofstatt	7	B	Mittelmäßig gebauet	200	150	150	3200	
			Jakob Meyer	Vormahls 1 Haus	8	.	Ist nunmehr mit einem Lauzschenkel mit Aufgebauen neu gebauen	1500	1100	1100		
			Ditto	nun Behausung	8	A	Gut gebauen mit Behausung versehen	800	600	600	1700	
			Jakob Brennenberg	Halten	9	.	Alt und böß, aber baufällig	400	250	250	250	
			Vinzenz Lüthmann	Vormahls 1 Haus	10	.	Alt, aber gut gebauet	1600	1200	1200		
			Ihre Reben	1 Behausung	10	A	Neu gebauet mit Behausung versehen	800	600	600	1800	
			Johannes Bösinger	ein Haus	11	.	Neu gebauet aber klein	350	100	100		
			Ihre Reben	ein Behausung	11	A	Neue und klein "	150	100	100	500	
							2 tes Lottes				10850	

Staatsarchiv Luzern A 1143/16

No 3 Brand-Assekuranz-Tabelle der Gemeinde Reiden-birch im Gerichtskreise Sempach und Amt Sursee.

Datum der Einschreibung. Jahr	Monat.	Tag	Namen und Geschlecht des Eigenthümmers.	Benennung des Orts, Hofes oder Gebäudes.	Nummer des Hauses.		Benennung und Beschreibung der Gebäude.	Gutächtliche Schatzung der Beamten nach dem wahren Werthe. Fr.	Schatzung des Eigenthümmers. Fr.	Von der Regierung festgesetzte Schatzung. Fr.	Zusammenzug der Gebäude-Schatzung eines jeden Eigenthümmers, so wie der ganzen Gemeinde. Fr.	Bemerkungen.
1810	Herbst	12	Joseph Lustner	1 Haus	12	"	Ein mittelmäßiges Gütsam	1200	800	800		
			Vnr Obrigk	1 Scheuren	12	A	Hall Neü aber klein	600	400	400	1200	
			Kaspar Gigner	im Lehenmatt 1 Haus	13	"	Baufellig Scheuren, alt jedoch noch brauchbar	800	600	600	600	
			Joseph Müller	Bünchmatt 1 Haus und Scheuren	14	"	Alt und schlecht baufellig	750	530	530	530	
			Johannes Lüniger	Birchmatt 1 Haus et Scheuren	15	"	Hall neü gebauen, mit Ziegel gedeckt	1600	1200	1200	1200	
			Hans Jenni	Im Mittlen Feld Haus	16	"	Gut gebauen mit Ziegel gedeckt	650	400	400	400	Für Gebäude mit 2 Feuerungen
			Johan Heinr Gerber	2 Viertel Haus	17	"	Gut gebauen mit Ziegel gedeckt	1000	650	650		
			Vnr Obrigk	1 Scheuren	17	A	Neü aber klein mit Schindlen	200	150	150	800	
			Joseph Rosenbolz	1 Haus und Scheuren	18	"	Neü gebauen aber klein	700	400	400	400	
			Martin Pfyffer	1 Haus et Scheuren	19	"	Neü aber klein, und nicht ausgebaut	350	200	200	200	
							Auf Latus				5390	

Staatsarchiv Luzern A 1143/16

No. 4 Brand-Assekuranz-Tabelle der Gemeinde Neuenkirch im Gerichtskreise Sempach und Amt Sursee

Datum der Einschreibung. Jahr	Monat.	Tag	Namen und Geschlecht des Eigenthümmers.	Benennung des Orts, Hofes oder Gebäudes.	Nummero des Hauses.		Benennung und Beschreibung der Gebäude.	Gutächtliche Schatzung der Beamten nach dem wahren Werthe. Fr.	Schatzung des Eigenthümmers. Fr.	Von der Regierung festgesezte Schatzung. Fr.	Zusammenzug der Gebäude-Schatzung eines jeden Eigenthümmers, so wie der ganzen Gemeinde. Fr.	Bemerkungen.
1810	Christm.	12	Kaspar Weber	Neubau	20	.	Haus und Scheune an einander, gut gebaut und mit Zieglen	3000	2200	2200	2200	
		13	Melchior Büchlmann	Weyerhaus 1 zweyfach Haus	21	.	Gut gebauen, und mit Zieglen derbt	2400	1500	1500		
			Der Obige	1 Speicher	21	A	Alt und Böß	150	100	100		
			Ditto	1 Scheune	21	B	Mittelmäßig gebaut	800	500	500		
			Do.	eine Ditto	21	C	~~Alt und Baufällig~~ wie oben	800	600	600	2700	
			Michael Büchlmann	Rütty	22	.	Ein Haus zimlich alt	600	400	400		
			Der Obige	1 Schürg	22	A	Alt und Bauloß	250	200	200	600	
			Aloys Zimmer	Ditto ein Haus et Scheur	23	.	Alt und nicht außgebauet mit Schindlen gedeckt	1050	800	800	800	
			Jakob Wolff	Rütty	24	.	Ein Haus, Alt und Bauloß mit Schindlen gedeckt	520	400	400		
			Der Obige	~~Antheil~~ Scheur	24	A	Zimlich alt und Bauloß	250	200	200	600	
			Jos: Georg Gaißlerer	Bärn	25	.	Ein Haus und Holzhaus, Neu mit und ist nicht außgebauet	3500		2630		
			Der Obige	1 Scheune	25	A	Neu und gut mit Schaub gedeckt	1500		1130	3760	
							4ter Latus				10660	

Staatsarchiv Luzern A 1143/16

Brand-Assekuranz-Tabelle der Gemeinde Neuenkirch im Gerichtskreise Sempach und Amt Sursee

Datum der Einschreibung. Jahr	Monat.	Tag	Namen und Geschlecht des Eigenthümmers.	Benennung des Orts, Hofes oder Gebäudes.	Nummero des Hauses.		Benennung und Beschreibung der Gebäude.	Gutächtliche Schatzung der Beamten nach dem wahren Werthe. Fr.	Schatzung des Eigenthümmers. Fr.	Von der Regierung festgesetzte Schatzung. Fr.	Zusammenzug der Gebäude-Schatzung eines jeden Eigenthümmers, so wie der ganzen Gemeinde. Fr.	Bemerkungen.
1810	Heuet	13	Leodegar Imfeld	Neuenkirch	26		Ein Haus Neu und gut gebauet mit Ziegel Dach, samt Nebennebäu	4000	3000	3000		
			Uno Abign	1 Behausung	26	A	Gut gebauen, mit Schaub Dach	1100	800	800		
			Ditto	1 Behausung	26	B	Neu gebauen samt Mostbestau	1000	700	700	4500	
			Klaus Meyer	Brittholz	27		Neu, aber nicht ausgebauen mit Ziegel	1250	1000	1000		
			Uno Abign	½ Behausung	27	A	Ein altes Bau, jedoch noch gut bewohnbar	400	300	300		1827. a. ab. bild jedoch mit 1828. a. d. b. separaten Gebäude.
			Ditto	½ Behausung	27	B	Alt und Baufällig	130	100	100	1400	
			Josef Meyer	1 Haus	28		Alt und Baufällig	500	400	400		
			Der Abgn	½ Behausung	28	A	Mittelmäßig mit Schaub	400	300	300		
			Ditto	½ Behausung	28	B	Alt und Baufällig	130	100	100	800	
			Leonz Wyßmer	Moosheer	29		Ganz neu Haus gut gebauen mit Ziegel	1200	700	700		1829. et 30. neu Gebäude mit d. Zugehörn
			Uno Abign	1 Behausung	29	A	Alt mit Schaub bedeckt	700	530	530		
			Ditto	½ Behausung	29	B	Alt	200	130	130	1360	
			Johann Emmann	⅓ Haus	30		Neu gebaut mit Ziegel	800	530	530		
			Uno Abign	1 Behausung	30	A	Neu gebaut mit Schaub	400	260	260		
			Ditto	½ Behausung	30	B	Alt	150	100	100	890	
							3ten Latus				8950	

Staatsarchiv Luzern A 1143/16

№ 6 Brand-Assekuranz-Tabelle der Gemeinde Rümlikirch im Gerichtskreise Sempach und Amt Sursee

Datum der Einschreibung. Jahr	Monat.	Tag	Namen und Geschlecht des Eigenthümmers.	Benennung des Orts, Hofes oder Gebäudes.	Nummero des Hauses.		Benennung und Beschreibung der Gebäude.	Gutächtliche Schatzung der Beamten nach dem wahren Werthe. Fr.	Schatzung des Eigenthümmers. Fr.	Von der Regierung festgesetzte Schatzung. Fr.	Zusammenzug der Gebäude-Schatzung eines jeden Eigenthümmers, so wie der ganzen Gemeinde. Fr.	Bemerkungen.
1810	Christmo	13	Peter Lang	im Ofen	31	.	ein Haus alt und neuem Ofen Gebäu	800	600	600		
			Der Obige	einen Theil	31	A	Mit Haus neu gebaut	800	600	600		
			Ditto	ein Theil	31	B	Neu mit Haus Antheil	600	400	400	1600	
			Joseph Emmann	ein Theil	32	.	ein Haus halb neu gut gebaut mit Zieg	2000	1600	1600		
			Der Obige	1 Theil	32	A	Gut gebaut mit Theil	1200	900	900		
			Ditto	½ Theil	32	B	Alt	250	150	150		mit 1833. B. neu Gebäude
			Ditto	Hofstatt	32	C	Neu gebaut	200	150	150	2800	
			Hrn. Amtsstatthalter	ein Haus	33	.	Alt und theil neu gebaut	1200	800	800		
			Der Obige	1 Theil	33	A	Mittelmäßig mit Theil	1000	700	700		
			Ditto	½ Theil	33	B	Alt	250	150	150	1650	mit 1832. B. neu Gebäude
			Gebr. Viscmann	Viscmatt	34	.	Alt, theil neu Haus, und Anbau mit Ziegel gedeckt.	2400	1800	1800		
			Der Obige	1 Theil	34	A	Mittelmäßig gebaut	1050	800	800		
			Ditto	½ Theil	34	B	Gut gebaut	300	250	250	2850	mit 1828. Neues Dach
			Matthias Wolfisperg	im Loche	35	.	ein Haus und theil neu angebaut	5000	4000	3750		
			Der Obige	1 Theil	35	A	Alt, jedoch theil neu	1100	800	800		
			Ditto	1 Theil Hofstatt	35	B	Mittelmäßig	600	400	400	4950	
							Ohne Latus				19850	

Staatsarchiv Luzern A 1143/16

No. 7 Brand-Assekuranz-Tabelle der Gemeinde Perlenbach im Gerichtskreise Sempach und Amt Sursee

Datum der Einschreibung. Jahr	Monat.	Tag	Namen und Geschlecht des Eigenthümmers.	Benennung des Orts, Hofes oder Gebäudes.	Nummero des Hauses.		Benennung und Beschreibung der Gebäude.	Gutächtliche Schatzung der Beamten nach dem wahren Werthe. Fr.	Schatzung des Eigenthümmers. Fr.	Von der Regierung festgesetzte Schatzung. Fr.	Zusammenzug der Gebäude-Schatzung eines jeden Eigenthümmers, so wie der ganzen Gemeinde. Fr.	Bemerkungen.
1810	Heist	14	Joh. Gehlmann	Rüeggenringen	36	"	Ein Haus mittelmäßig gut mit Zugehört	1800	1100	1100		
			Vne Obrig	1 Pfründ	36	A	Mittelmäßig gebaut	1000	700	700		
			Ditto	1 Pfründ	36	B	Alt, jedoch gut	250	200	200	2000	
			Ludwig Vinbach	Neuenkirchen Hofgut	37		Ein selber Haus u Pfrunen baufällig	190	140	140	140	No 37. et 38. ein Gebäude mit besonderen Zugehörungen
			Leonz Vinbach	Ditto	38	"	Ein selbes Haus u Pfrunen baufällig	210	160	160	160	
			Johannes Müller	Ditto	39	"	Ein Haus und Pfrunen alt	600	400	400	400	
			Ottilia Kolly	Neuenkirchen	40	"	1 Stall klein und baufällig Haus	140	100	100	100	
			Johann Müller	zu allda	41	"	Ein Haus, alt und baufällig	600	400	400	400	
			Johann Erdtmann	Lemmgarten	42	"	Ein Haus u Pfrunen mittelmäßig und Ein Pfrunen mit Pfandschuld	700	500	500	500	
			Johann Emmenegger	zu allda	43	"	Ein Haus u Pfrunen, an minderen gebauen, und mit Pfandschuld	600	400	400	400	
							Hier Latus				4100	

Staatsarchiv Luzern A 1143/16

No 8 Brand-Assekuranz-Tabelle der Gemeinde Neuenkirch im Gerichtskreise Sempach und Amt Sursee

Datum der Einschreibung. Jahr	Monat.	Tag	Namen und Geschlecht des Eigenthümmers.	Benennung des Orts, Hofes oder Gebäudes.	Nummero des Hauses.	Benennung und Beschreibung der Gebäude.	Gutächtliche Schatzung der Beamten nach dem wahren Werthe. Fr.	Schatzung des Eigenthümmers. Fr.	Von der Regierung festgesezte Schatzung. Fr.	Zusammenzug der Gebäude-Schatzung eines jeden Eigenthümmers, so wie der ganzen Gemeinde. Fr.	Bemerkungen.
1810	Hornung	14	Jakob Hartmann	Hallwyl	44	Ein drittel häusl. Rhein und Wald	200	150	150	150	mit besonderer Zinsung
			Kaspar Huber	zu allda	45	Ein 2/3 Haus Obd und nicht ausgebaute Räume.	400	300	300	300	
			Johann Lüthiman	zu allda	46	Hat 1/2 Haus Obd und Baufällig	300	200	200	200	mit d. Zinsungen
			Joseph Häusler	zu allda	47	Hat 1/2 Haus Obd und Löb	200	150	150	150	
			Jakob Häusler	zu allda	48	Ein Haus und Behausung Neu aber Rhein mit altem Holz.	500	350	350	350	
			Sebastian Wüst	zu allda	49	Ein Haus 1/2 Behausung Mittelmässig	600	400	400	400	
			Anton Lüman	zu allda	50	Ein Haus gut aber nicht ausgebaut und Behausung.	800	600	600		
			Ano Obige	1 Behausung	50 A	Rhein und Löb	140	100	100	700	
			Jost Gerber	zu allda	51	Ein Haus, alt und Löb	300	200	200	200	
									Übertrag	2450	

Staatsarchiv Luzern A 1143/16

№ 9 Brand-Assekuranz-Tabelle der Gemeinde Neuenkirch im Gerichtskreise Sempach und Amt Sursee

Datum der Einschreibung. Jahr	Monat.	Tag	Namen und Geschlecht des Eigenthümmers.	Benennung des Orts, Hofes oder Gebäudes.	Nummero des Hauses.		Benennung und Beschreibung der Gebäude.	Gutächtliche Schatzung der Beamten nach dem wahren Werthe. Fr.	Schatzung des Eigenthümmers. Fr.	Von der Regierung festgesetzte Schatzung. Fr.	Zusammenzug der Gebäude-Schatzung eines jeden Eigenthümmers, so wie der ganzen Gemeinde. Fr.	Bemerkungen.
1810	Hornung	11	Joseph Gerig	Hitzkirch	52	.	Ein Haus mittelmäßig gebaut	600	450	450		
			Dem Obigen	dem Dorfe	52	A	Klein	200	150	150	600	
			Peter Hofmann	Ditto dem Wirthshaus	53		Ein Haus und Scheune neben Hurlimann neu gebaut.	1100	1000	1000	1000	
			Caspar Zimmermann	zu Ditto	54		Haus und Scheune, alt und Läß	300	200	200	200	
			Hr. Caplan im	Hitzkirch	55	.	Ein Haus, gut aber klein	800	700	600	600	
			Johann Mast	zu Hitzkirch	56	.	Hofstatt und Wohnhaus mittelmäßig gut	700	500	500	500	
			Johann Bürgisser	Rumenschwand	57	.	Ein Haus klein und Läß	150	100	100	100	
			Joseph Hitzigen	Hitzigen-mann	58	.	Ein Haus und Scheune alt und Läßhaftig.	400	300	300	300	
			Remigi Christen	Herrschwand	59	.	Ein Haus, alt etwas verbessert	300	200	200		
			Dem Obigen	Ditto	59	A	Klein	150	100	100	600	
							9 tes Latus				3600	

Staatsarchiv Luzern A 1143/16

No 10 Brand-Assekuranz-Tabelle der Gemeinde Neuenkirch im Gerichtskreise Sempach und Amt Sursee.

Datum der Einschreibung. Jahr	Monat.	Tag	Namen und Geschlecht des Eigenthümmers.	Benennung des Orts, Hofes oder Gebäudes.	Nummero des Hauses.		Benennung und Beschreibung der Gebäude.	Gutächtliche Schatzung der Beamten nach dem wahren Werthe. Fr.	Schatzung des Eigenthümmers. Fr.	Von der Regierung festgesetzte Schatzung. Fr.	Zusammenzug der Gebäude-Schatzung eines jeden Eigenthümmers, so wie der ganzen Gemeinde. Fr.	Bemerkungen.
1810	Christ	11.	Gebr. Grütter	Hereschwand	60	.	Ein Haus u. Scheur Alt und böß doch etwas verbessert.	400	280	280	280	
			Franz Lustenberger	zu allda	61	.	Ein Haus u. Scheune, Klein mittelmäßig	600	300	300	300	
			Johannes Gerig	zu allda	62	.	~~1/3~~ Haus, alt und baufällig	250	160	160		
			Ver Obige	1 Scheurl.	62	A	Klein.	150	100	100	260	
			Gebr. Bindiger	zu allda	63	.	Haus u. Scheurig, Ist viel ausgeschlissen, aber noch der größte Theil zu machen	450	300	300	300	
			Waysenverwaltung Rußwyl	Bärghüßli ein Häußli	64	.	Neu aber klein und schlecht	200	150	150	150	unter einem Dach mit 2. Eingang
			Sebastian Tilliger	Berghüßli	65	.	Ein Haus und Scheune Neu gebaut aber klein.	300	200	200	200	
			Johannes Aregger	Waldhüßli	66	.	Haus und Scheune, alt und baufällig.	700	500	500	500	
							10tes Latus				1990	

Staatsarchiv Luzern A 1143/16

N:11 Brand-Assekuranz-Tabelle der Gemeinde Neuenbirch im Gerichtskreise Sempach und Amt Sursee

Datum der Einschreibung. Jahr	Monat.	Tag	Namen und Geschlecht des Eigenthümmers.	Benennung des Orts, Hofes oder Gebäudes.	Nummero des Hauses.		Benennung und Beschreibung der Gebäude.	Gutächtliche Schatzung der Beamten nach dem wahren Werthe. Fr.	Schatzung des Eigenthümmers. Fr.	Von der Regierung festgesetzte Schatzung. Fr.	Zusammenzug der Gebäude-Schatzung eines jeden Eigenthümmers, so wie der ganzen Gemeinde. Fr.	Bemerkungen.
1810	Christm.	14	Jakob Bachmann	Neuerüttig	67	"	Ein Haus neu gebauen	1600	900	900		
			Der Obige	1 Scheune	67	A	Alt und baufällig	200	150	150	1050	
			Joseph Stoffer	zu allda	68	"	Ein Haus, neu jedoch schlecht gebaut	700	500	500	500	
			Franz Wolff	zu allda	69	"	Ein Haus, alt und baulos	500	350	350		
			Der Obige	eine Scheune	69	A	Alt aber erbessert	500	350	350	700	
			Jos: Georg Bachmann	zu allda	70	"	Ein Haus mittelmäßig gebaut	1000	500	500		
			Der Obige	eine Scheune	70	A	Wie Eben "	800	400	400	900	
			Arthemy Wolfsteel	Oberhübel	71	"	Ein Haus, alt und baufällig	400	300	300	300	
			Kaspar Krieger	Unterhübel	72	"	Ein zweyfaches Haus und Scheune alt und etwas baufällig	660	500	500	500	
							11ter Latus				3950	

Staatsarchiv Luzern A 1143/16

No 12 Brand-Assekuranz-Tabelle der Gemeinde Neuenkirch im Gerichtskreise Sempach und Amt Sursee

Datum der Einschreibung. Jahr	Monat.	Tag	Namen und Geschlecht des Eigenthümmers.	Benennung des Orts, Hofes oder Gebäudes.	Nummero des Hauses.		Benennung und Beschreibung der Gebäude.	Gutächtliche Schatzung der Beamten nach dem wahren Werthe. Fr.	Schatzung des Eigenthümmers. Fr.	Von der Regierung festgesetzte Schatzung. Fr.	Zusammenzug der Gebäude-Schatzung eines jeden Eigenthümmers, so wie der ganzen Gemeinde. Fr.	Bemerkungen.
1810	Hornung	17	Christmann Angerhöff	Neuenkirch	73	.	ein halbes Haus, alt & baufällig	100	300	300		N.73. a et 74. Haus nunmehr Haus mit d. Zugang
			Anne Elisa	nun selbes Dorf	73	A	Mittelmäßig gebaut	200	150	150	450	N.73. a et 74. a Haus &. mit d. Zugang
			Johann Angerhöff	zu allda	74	.	ein halbes Haus, altmodisch verbessert	170	350	350		
			Anne Elisa	½ Dorf	74	A	Mittelmäßig gut	200	150	150	500	
			Jost Wolf	Wilgerhöfen	75	.	ein Haus mittelmäßig gut	900	650	650		
			Anne Elisa	nun Dorf	75	A	Mittelmäßig gut	100	300	300	950	
			Mathias Meyerhans	zu allda	76	.	ein halbes Haus, alt und baufällig	200	150	150	150	x Haus nunmehr Haus mit besonderm Zugange
			Agatha Lingner	zu allda	77	.	ein halbes Haus, alt & baufällig	300	150	150	150	
			Ignatz Bösch	zu allda	78	.	ein Haus & Dorf, alt & baufällig	300	400	400	400	
			Anne Elisa	nun Dorf	78	A	Mittelmäßig gebaut	250	150	150	~~400~~ 150	
			Kaspar Kaltenmann	Hinterwyl	79	.	Haus und Dorf, alt & baufällig	400	300	300	300	
										12 tes Latus		~~2000~~ 2050

Staatsarchiv Luzern A 1143/16

No. 13 Brand-Assekuranz-Tabelle der Gemeinde Neüenbirch im Gerichtskreise Sempach und Amt Sursee

Datum der Einschreibung. Jahr	Monat.	Tag	Namen und Geschlecht des Eigenthümmers.	Benennung des Orts, Hofes oder Gebäudes.	Nummero des Hauses.		Benennung und Beschreibung der Gebäude.	Gutächtliche Schatzung der Beamten nach dem wahren Werthe. Fr.	Schatzung des Eigenthümmers. Fr.	Von der Regierung festgesezte Schatzung. Fr.	Zusammenzug der Gebäude-Schatzung eines jeden Eigenthümmers, so wie der ganzen Gemeinde. Fr.	Bemerkungen.
1810	Christm.	17	Joseph Wolff	Hinderguth	80	"	Ein halbes Haus und Scheüne, alt und bauloß.	300	200	200	200	
			Joseph Muß	Verlingen	81	"	Ein Haus mitsamt dem Nebengebäude "	1600	1100	1100		
			Der Obige	eine Scheür	81	A	In einem guten bau Zustand	1100	800	800		
			Ditto	1 Spicher	81	B	Alt "	500	300	300	2200	
			Joseph Müller	zu Verlig.	82	"	Ein Haus und Scheüne, blein mittelmäßig.	700	400	400	400	
			Melch Rubli	zu allda	83	"	Ein Haus, Alt und bauloß	800	500	500		
			Der Obige	eine Scheüne	83	A	Mittelmäßig gut "	700	400	400		
			Ditto	1 Spicher	83	B	Alt "	330	200	200	1100	
			Klaus Krieger	zu allda	84	"	Ein Haus und Scheüne, alt etwas baufällig.	600	400	400	400	
							13 bis Latus				4300	

Staatsarchiv Luzern A 1143/16

No. 14 Brand-Assekuranz-Tabelle der Gemeinde Neuenkirch im Gerichtskreise Sempach und Amt Sursee

Datum der Einschreibung. Jahr	Monat.	Tag	Namen und Geschlecht des Eigenthümmers.	Benennung des Orts, Hofes oder Gebäudes.	Nummero des Hauses.		Benennung und Beschreibung der Gebäude.	Gutächtliche Schatzung der Beamten nach dem wahren Werthe. Fr.	Schatzung des Eigenthümmers. Fr.	Von der Regierung festgesetzte Schatzung. Fr.	Zusammenzug der Gebäude-Schatzung eines jeden Eigenthümmers, so wie der ganzen Gemeinde. Fr.	Bemerkungen.
1810	Christmo	17	Michael Oberdüfer	Klosterhöfl.	85	"	Ein Haus, alt klein, und baufällig	280	150	150		
			Der	ein Schürl.	85	A	Neu, klein u. Recht gut, mit Schaub	150	100.	100	250	
			Jost Oberdüfer	zu allda	86	"	Ein Haus, mittelmäßig gut	700	450	450		
			Der Obige	1 Scheune	86	A	mittelmäßig gut, mit Schaub	400	200	200	650	
			Jakob Schwägler	Egg.	87	"	Haus und Scheurung, Neu, mit altem Holz, und nicht ausgebauen	500	300	300	300	
			Jakob Oberdüfer	Egg	88	"	Ein zweyfaches Haus und Scheurung alt und böß.	500	300	300	300	
			Katharina Must	Holderhüsl.	89	"	Klein alt und böß	200	150	150	150	
			Johannes Rubl.	zu allda	90	"	Ein Haus u. Scheune, mittelmäßig	700		530	530	
			Joseph Rogger	zu allda	91	"	Ein Haus u. Scheune, alt u. baulos	600	400	400	400	
							14tes Latus				2580	

Staatsarchiv Luzern A 1143/16

No. 15 Brand-Assekuranz-Tabelle der Gemeinde Neuenkirch im Gerichtskreise Sempach und Amt Sursee

Datum der Einschreibung. Jahr	Monat.	Tag	Namen und Geschlecht des Eigenthümmers.	Benennung des Orts, Hofes oder Gebäudes.	Nummero des Hauses.		Benennung und Beschreibung der Gebäude.	Gutächtliche Schätzung der Beamten nach dem wahren Werthe. Fr.	Schätzung des Eigenthümmers. Fr.	Von der Regierung festgesetzte Schätzung. Fr.	Zusammenzug der Gebäude-Schätzung eines jeden Eigenthümmers, so wie der ganzen Gemeinde. Fr.	Bemerkungen.
1810	Christm.	17	Joseph Danner	auf der Alp	92	.	Haus und Scheune mittelmäßig gut gebaut.	1000	700	700		
			Der Obige	1 Speicher	92	A	klein und alt	100	100	100	800	
			Peter Wolf	Unter-Homel	93	.	Ein Haus gut gebauet	2200	1500	1500		
			Der Obige	1 Scheune	93	A	gut gebauen	1100	800	800		
			Ditto	1 Speicher	93	B	Mittelmäßig gebaut	400	250	250		
			Ditto	Holzhaus u. Mostrotten	93	C	Neu gebaut	200	100	100	2650	
			Carl Baumgartner	zu allda	94	.	Haus und Scheune Neu	1500	1000	1000	1000	
			Johannes Zeyer	Köllbach	95	.	Ein Häußli von Ringel klein	200	150	150	150	
			Melchior Wyß	zu allda	96	.	Haus und Scheune, alt u. böß	200	100	100	100	
			Joseph Wolf	zu allda	97	.	Haus und Scheurig, alt und böß	200	150	150	150	
							15 Ad Latus				4850	

Staatsarchiv Luzern A 1143/16

№ 16 Brand-Assekuranz-Tabelle der Gemeinde Neuenkirch im Gerichtskreise Sempach und Amt Sursee

Datum der Einschreibung. Jahr	Monat.	Tag	Namen und Geschlecht des Eigenthümmers.	Benennung des Orts, Hofes oder Gebäudes.	Nummero des Hauses.		Benennung und Beschreibung der Gebäude.	Gutächtliche Schätzung der Beamten nach dem wahren Werthe. Fr.	Schätzung des Eigenthümmers. Fr.	Von der Regierung festgesetzte Schätzung. Fr.	Zusammenzug der Gebäude-Schätzung eines jeden Eigenthümmers, so wie der ganzen Gemeinde. Fr.	Bemerkungen.
1810	Hornung	17	Jos: Alx Lüthmann	Altishof	98		Haus und Behausung, Neu aber noch nicht vollendet	500	300	300	300	
			Johann Lüthmann	zu altishof	99		Haus & Behausung, alt & baufällig	300	200	200	200	
			Hugnerich Hasslinger	Ennetishof	100		Haus & Behausung, alt & baufällig	350	200	200	200	
			Anton Glogner	zu Hamel	101		Ein Haus, alt und bös	300	200	200		
			Ane Aloys	Neuenkirch	101	A	Mittelmäßig gebaut	300	200	200	400	
			Victor Lüthmann	zu altishof	102		Ein Haus mittelmäßig gebaut	800	500	500		
			Ane Aloys	nun Neuenkirch	102	A	Mittelmäßig gut	700	500	500		
			Ditto	nun Neuenkirch	102	B	Ditto	300	200	200		
			Ditto	Ane Hüttmoos	102	C	Neu	200	150	150	1350	
			Hugnerich Meiermann	Hübel	103		Ein Haus & Behausung alt und bös	200	150	150	150	
			Leonhard Bachmann	Rothbach	104		Ein Haus klein & mittelmäßig gebaut	200	150	150	150	
							16tens Latus				2250	

Staatsarchiv Luzern A 1143/16

№ 17 Brand-Assekuranz-Tabelle der Gemeinde Neuenkirch im Gerichtskreise Sempach und Amt Sursee

Datum der Einschreibung. Jahr	Monat.	Tag	Namen und Geschlecht des Eigenthümmers.	Benennung des Orts, Hofes oder Gebäudes.	Nummero des Hauses.		Benennung und Beschreibung der Gebäude.	Gutächtliche Schatzung der Beamten nach dem wahren Werthe. Fr.	Schatzung des Eigenthümmers. Fr.	Von der Regierung festgesetzte Schatzung. Fr.	Zusammenzug der Gebäude-Schatzung eines jeden Eigenthümmers, so wie der ganzen Gemeinde. Fr.	Bemerkungen.
1810	Herbstm.	18	Johannes Wagner	Neuenkirch	105	.	Alt und Lauffallig	330	170	170	170	
			Johannes Barbier	Buchrain	106	.	Ein Haus, noch Ausgebaut und Ziegel	2200	1500	1500		
			Dessen	einen Pfennig	106	A	Mittelmäßig gebaut	800	700	600		
			Ditto	einen Pfister	106	B	Gut gebaut	500	300	300	2400	
			Gebr. Arnold	Buchrüthi	107	.	Ein Haus, allahm noch gebauen	1100	1000	1000		
			Dessen	1 Pfennig	107	A	Gut gebauen	1000	700	700		
			Ditto	1 Pfister	107	B	Alt	100	300	300	2000	
Herbstm.	22		Mathäus Wyssmann	Vogelsberg	108	.	Ein Haus mittelmäßig gut	1700	1300	1300		
			Dessen	1 Pfennig	108	A	Neu, mit Schaub Stall	1500	1100	1100		
			Ditto	1 Pfister	108	B	Gut gebaut	600	400	400	2800	
			Jos. Gehrig	zu allda	109	.	Ein Haus mittelmäßig gut gebaut	1200	900	900		
			Ditto	1 Pfennig	109	A	Neu gebaut, jedoch an einigen Orten baufällig	800	650	600	1500	
							17 Laster				8870	

Staatsarchiv Luzern A 1143/16

Brand-Assekuranz-Tabelle der Gemeinde Neuenkirch im Gerichtskreise Sempach und Amt Sursee

Datum der Einschreibung. Jahr	Monat.	Tag	Namen und Geschlecht des Eigenthümmers.	Benennung des Orts, Hofes oder Gebäudes.	Nummero des Hauses.		Benennung und Beschreibung der Gebäude.	Gutächtliche Schatzung der Beamten nach dem wahren Werthe. Fr.	Schatzung des Eigenthümmers. Fr.	Von der Regierung festgesetzte Schatzung. Fr.	Zusammenzug der Gebäude-Schatzung eines jeden Eigenthümmers, so wie der ganzen Gemeinde. Fr.	Bemerkungen.
1810	Januar	22	Jakob Hämmerli	Neuenkirch	110		Haus und Behausung neu gebauen	1500	1000	1000	1000	
			Jos. Vogel	zu allda	111		Ein Haus und Behausung mittelmäßig	800	500	500		
			Dito Eigen	½ Neuenkirch	111	½ A	Stein mittelmäßig gebauet	150	100	100	600	mit N° 112. B. Lehen einen Theil
			Johann Hämmerli	zu allda	112		Ein altes Haus	700	500	500		
			Eigen	½ Neuenkirch	112	½ A	Mittelmäßig gebauet	400	300	300		
			Dito	½ Neuenkirch	112	B a	Dito	150	100	100	900	
			Johann Estermann	Underwichern	113		Ein Haus mittelmäßig gebauet	800	500	500		
			Eigen	1 Behausung	113	A	Neu und Wohl gebauen	800	500	500	1000	
			Hans Lang	Willisatt	114		Ein Haus, Wiesen alt et Bäulich	1200	800	800	800	
			Eigen	1 Behausung	114	A	Neu und wohl gebauen	1000	700	700	700	
			Johann Graf sel.	zu allda	115		Ein Haus und Baugen alt & bös	800	200	200	200	
							18 tes Latus				4300 5200	

Staatsarchiv Luzern A 1143/16

№ 19 Brand-Assekuranz-Tabelle der Gemeinde Pfäffikon im Gerichtskreise Sempach und Amt Sursee

Datum der Einschreibung. Jahr	Monat.	Tag	Namen und Geschlecht des Eigenthümmers.	Benennung des Orts, Hofes oder Gebäudes.	Nummero des Hauses.		Benennung und Beschreibung der Gebäude.	Gutächtliche Schatzung der Beamten nach dem wahren Werthe. Fr.	Schatzung des Eigenthümmers. Fr.	Von der Regierung festgesetzte Schatzung. Fr.	Zusammenzug der Gebäude-Schatzung eines jeden Eigenthümmers, so wie der ganzen Gemeinde. Fr.	Bemerkungen.
1810	Herbstmon.	22	Ludwig Pfyffer	Altishofen	116		Haus & Behausung neu gebaut mit Hofraith	1400	900	900	900	
			Christoph Bachmann	Zell	117		½ ein halbes Haus, alt und bös	300	200	200	200	
			Anton Meyer	zu allda	118		½ ein halbes Haus alt und bös	200	130	130	130	neu Gebäude mit besonderen Eingängen
			Obigem	½ Behausung	118	A	Stein					Im Eingang Neubezeigt mit 118/a mit einem Dach
			Hansmann Bachmann	Zell	119		½ ein halbes Haus, alt und bös	300	200	200	200	mit einem Dach mit 117. und 118.
			Obigem	½ Behausung	119	A	Stein					Im Eingang Neubezeigt.
			Michel Müller	Behausung	120		ein Haus und Behausung, alt und nicht ausgebaut	600	300	300	300	
			Johann Lüthigen	zu allda	121		Haus & anstoßend Behausung, Stein und übrig gebauen	400	250	250	250	
			Jo. Lüthigen	zu allda	122		½ ein halbes Haus und Behausung Stein und Ziegel gebauen.	400	200	200	200	Neu. 125. mit № 123. mit einem Dach
							19 Uebertrag				2180	

Staatsarchiv Luzern A 1143/16

No 20 Brand-Assekuranz-Tabelle der Gemeinde Neuenbirch im Gerichtskreise Sempach und Amt Sursee

Datum der Einschreibung. Jahr	Monat.	Tag	Namen und Geschlecht des Eigenthümmers.	Benennung des Orts, Hofes oder Gebäudes.	Nummero des Hauses.		Benennung und Beschreibung der Gebäude.	Gutächtliche Schatzung der Beamten nach dem wahren Werthe. Fr.	Schatzung des Eigenthümmers. Fr.	Von der Regierung festgesetzte Schatzung. Fr.	Zusammenzug der Gebäude-Schatzung eines jeden Eigenthümmers, so wie der ganzen Gemeinde. Fr.	Bemerkungen.
1810	Christen	22	Joseph Zimmerman	Schwändi	123		Ein halbes Haus alt und böß	300	200	200	200	
			Obiger	1 Scheune	123	A						Im Bezirk Rüßwyl
			Maritz Süß	zu allda	124		1/4 Haus, Alt, böß und klein	150	100	100	100	
			Johan Büllmann	zu allda	125		1/4 Haus, alt und böß	150	100	100	100	
			Joseph Hausgartner	Kollholz	126		Ein halbes Haus und Scheune alt und böß.	150	100	100		ein Gebäude mit besondern Eingängen
			Schürch u. Schäer	zu allda	127		1/2 halbes Haus und Scheune, alt und böß	150		100	200	
							20ter Latus				600	

Staatsarchiv Luzern A 1143/16

No. 21 Brand-Assekuranz-Tabelle der Gemeinde Neuenkirch im Gerichtskreise Sempach und Amt Sursee

Datum der Einschreibung. Jahr	Monat.	Tag	Namen und Geschlecht des Eigenthümmers.	Benennung des Orts, Hofes oder Gebäudes.	Nummero des Hauses.		Benennung und Beschreibung der Gebäude.	Gutächtliche Schatzung der Beamten nach dem wahren Werthe. Fr.	Schatzung des Eigenthümmers. Fr.	Von der Regierung festgesetzte Schatzung. Fr.	Zusammenzug der Gebäude-Schatzung eines jeden Eigenthümmers, so wie der ganzen Gemeinde. Fr.	Bemerkungen.
1810	Januar	22	Hr. Alois Pfyffer	Wauwil	128		Das Schloß, ist Gutsgemäuer	800	1000	1000		
			Wagner	1 Behausung	128	A	Mittelmäßig gut gebaut	1500	1800	1450		Der Eigenthümmer behauptet, das Haus stehe 2400 Mark Fehr, worauf die Feuerversicherung dasselbe auf 1500 Gulden gesetzt hat. Hierüber wird die nächste Revision endlich mit Zuziehung der Eigenthümmer entscheiden.
			Ditto	1 Behausung	128	B	gut gebauen	800	800	600		
			Ditto	Eine Behausung	128	C	Gut gebaut	600	500	450		
			Ditto	Ein Baumhaus et Backofen	128	D	Gut altes mit Ziegel	400	250	250	6400	
			Mauritz Wyß	Wagners Wyß	129	.	Ein Haus mittelmäßig gebauet	1500	1150	1150		
			Ditto	1 Behausung	129	A	Ditto	900	650	650	1800	
			Jost Wyß	Allhaus	130	.	Ein Haus alt und baufällig	400	250	250		
			Ditto	1 Behausung	130	A	Mittelmäßig gut gebauen	700	400	400		
			Ditto	1 Behausung	130	B	Alt	300	150	150	800	
			Michael Emmenegger	Vorderbirchen	131	.	Ein Haus & Behausung, alt und bös	300	150	150	150	
										21 Haus Partes		9550

Staatsarchiv Luzern A 1143/16

No. 22 Brand-Assekuranz-Tabelle der Gemeinde Neuenkirch im Gerichtskreise Sempach und Amt Sursee

Datum der Einschreibung. Jahr	Monat.	Tag	Namen und Geschlecht des Eigenthümmers.	Benennung des Orts, Hofes oder Gebäudes.	Nummero des Hauses.		Benennung und Beschreibung der Gebäude.	Gutächtliche Schatzung der Beamten nach dem wahren Werthe. Fr.	Schatzung des Eigenthümmers. Fr.	Von der Regierung festgesetzte Schatzung. Fr.	Zusammenzug der Gebäude-Schatzung eines jeden Eigenthümmers, so wie der ganzen Gemeinde. Fr.	Bemerkungen.
1810	Christm.	24	Jakob Muß	Sandblatten	132		1/3 Haus und Scheune alt u. böß	200	100	100	100	ein Gebäude mit besondern Eingang
			Eustachi Meyer	Ditto	133		2/3 Haus et Scheune, das Haus alt, und die Scheune etwas ausgebessert	450	250	250	250	
			Aloys Koch im	Grundacher	134	"	Ein Haus mittelmäßig gut	600	400	400		
			Ditto	eine Scheune	134	A	Ditto "	500	300	300	700	
			Peter Wyß	Ditto	135	"	Ein Haus gut gebauet, aber klein auch Scheune	900	600	600	600	
			Joseph Meyer	Ditto	136	"	Ein Haus und Scheune, mittelmäßig gut gebaut	800	530	530	530	
			Melchior Müller	im Sack	137	"	Haus und Scheune, alt und baufällig	800	500	500	500	
			Anton Huber	im Schürli	138	"	Ein Haus und Scheune, alt und baufällig	350	200	200	200	
							22 der Latus				2880	

Staatsarchiv Luzern A 1143/16

No. 23 Brand-Assekuranz-Tabelle der Gemeinde Neuenkirch im Gerichtskreise Sempach und Amt Sursee

Datum der Einschreibung. Jahr	Monat.	Tag	Namen und Geschlecht des Eigenthümmers.	Benennung des Orts, Hofes oder Gebäudes.	Nummero des Hauses.		Benennung und Beschreibung der Gebäude.	Gutächtliche Schatzung der Beamten nach dem wahren Werthe. Fr.	Schatzung des Eigenthümmers. Fr.	Von der Regierung festgesezte Schatzung. Fr.	Zusammenzug der Gebäude-Schatzung eines jeden Eigenthümmers, so wie der ganzen Gemeinde. Fr.	Bemerkungen.
1810	Christm.	24	Jakob Hüßler	Schwarzholz	139	"	Ein Haus mittelmäßig gut	1200	800	800		
			Der Obige	1 Scheune	139	A	mittelmäßig mit Schaub	700	500	500		
			Ditto	1 Speicher	139	B	Ditto "	300	200	200	1500	
			Joseph Käppeli	von allda	140		Ein 3/4 Haus und Scheune alt und böß	300	200	200	200	
			Lorenz Lantz	Ditto	141	"	Ein 1/4 Haus klein und böß	100		80	80	Ist nicht 100 Fr. am Werth, konte also nicht in die Sch. genommen werden.
			Anton Süß im	Schwarzholz	142	"	Haus und Scheune, Neu aber klein gebaut	900	660	660	660	
			Heinrich Baumgartner	Studen	143	"	Ein halbes Haus, und Scheune, mittelmäßig gebauen.	350	250	250	250	unter einem Dach mit besondern Eingang
			Laurenz Huober	Ditto	144	"	Ein halbes Haus, und Scheune	450	300	300	300	
							23ter Latus				2990	

Staatsarchiv Luzern A 1143/16

No 24 Brand-Assekuranz-Tabelle der Gemeinde Neuenkirch im Gerichtskreise Sempach und Amt Sursee.

Datum der Einschreibung. Jahr	Monat.	Tag	Namen und Geschlecht des Eigenthümmers.	Benennung des Orts, Hofes oder Gebäudes.	Nummero des Hauses.		Benennung und Beschreibung der Gebäude.	Gutächtliche Schatzung der Beamten nach dem wahren Werthe. Fr.	Schatzung des Eigenthümmers. Fr.	Von der Regierung festgesetzte Schatzung. Fr.	Zusammenzug der Gebäude-Schatzung eines jeden Eigenthümmers, so wie der ganzen Gemeinde. Fr.	Bemerkungen.
1810	Heist	24	Lorenz Zurbuchen	Neuen	145	.	Ein drittem Theil Haus und Oeconomie gut gebaut.	500	300	300	300	
			Johann Gnehrbes sel.	zu allda	146	.	Ein drittem Theil Haus und Oeconomie gut gebaut.	500	300	300	300	Ledig nimmer Zug mit besonderm Lingang
			Johann Gnehrbes	zu allda	147	.	Ein drittel Haus u Oeconomie, bös	300	200	200	200	
			Jakob Kottmer	zu allda	148	.	Ein Haus u Oeconomie bös gebaut	300	200	200	200	
			Joh. Georg Lurbar sel.	im Mugnibach	149	.	Ein Haus, mittelmäßig gegen Lau. Gestand	1000	500	500		
			Ditto	in Oeconomie	149	A	31 Land Esp	200	100	100	600	
			Johann Lauffmann	Eggenhusig	150	.	Ein Haus, gute wohlgebauen, gut und schön mit Ziegel gedeckt	2500	1800	1800		
			Ditto	in Oeconomie	150	A	Gut gebauet	1000	670	670		
			Ditto	1 Viertel Mühle	150	B	Gut mittelmäßig gegen Lau gestand	400	300	300		
			Ditto	1 Waschhaus	150	C	Neu gemauert	200	140	140	2910	
							24 Uebertrag				1310	

Staatsarchiv Luzern A 1143/16

No. 25 Brand-Assekuranz-Tabelle der Gemeinde Neuenbirch im Gerichtskreise Sempach und Amt Sursee

Datum der Einschreibung. Jahr	Monat.	Tag	Namen und Geschlecht des Eigenthümmers.	Benennung des Orts, Hofes oder Gebäudes.	Nummero des Hauses.		Benennung und Beschreibung der Gebäude.	Gutächtliche Schatzung der Beamten nach dem wahren Werthe. Fr.	Schatzung des Eigenthümmers. Fr.	Von der Regierung festgesezte Schatzung. Fr.	Zusammenzug der Gebäude-Schatzung eines jeden Eigenthümmers, so wie der ganzen Gemeinde. Fr.	Bemerkungen.
1810	Christ	24	Jost Büöllmann	Eggerschwyl	151	.	Ein Haus halb Neu, jedoch schlecht	1000	550	550		
			Ditto	1 Scheune	151	A	Zwar nur 2/3 davon, alt und bauloß	500	350	350	900	mit No 152. a
			Johannes Wüst	zu allda	152		Ein Wirthshaus, alt aber erbessert	1100	800	800		
			Ditto	1/3 Scheune	152	A	mittelmäßigen Bauzustand.	300	200	200	1000	
			Joh: Georg Wydmer	Büötzwyl	153	.	Ein zweyfaches Haus und Scheune, Neu, aber nicht gut gebaut	1500	1000	1000	1000	
			Johannes Büöllmann	Seehäusg	154	.	Ein Haus, alt und bauloß	470	350	350	350	
			Burkardt Schürman	zu allda	155	.	Ein Haus halb neu und gut gebaut mit Ziegel.	1600	1200	1200		
			Ditto	1 Scheune	155	A	Ditto mit Schaub	600	400	400	1600	
							25ter Latus				4850	

Staatsarchiv Luzern A 1143/16

No 20 Brand-Assekuranz-Tabelle der Gemeinde Reinbirch im Gerichtskreise Sempach und Amt Sursee

Datum der Einschreibung. Jahr	Monat.	Tag	Namen und Geschlecht des Eigenthümmers.	Benennung des Orts, Hofes oder Gebäudes.	Nummero des Hauses.		Benennung und Beschreibung der Gebäude.	Gutächtliche Schatzung der Beamten nach dem wahren Werthe. Fr.	Schatzung des Eigenthümmers. Fr.	Von der Regierung festgesetzte Schatzung. Fr.	Zusammenzug der Gebäude-Schatzung eines jeden Eigenthümmers, so wie der ganzen Gemeinde. Fr.	Bemerkungen.
1810	Christm.	31	Peter Peschelbrunst	Pfaffwil	156		Ein Haus samt Gaststall, mit gr. Baum mit altem Holz, mit Zugehörd	1200		900		
			Ditto	1/8 Pfruim	156	A	mit Antheil Holz mit Zugehörd	700		530	1430	
			Joseph Hollenstein	Rutwerswil	157		Ein Haus und Pfruim, mit Antheil Holz	800		600	600	Vom Zugehörd stimmt keine Schatzung vor allhier.
			Johann Vogt	Leggenwil	158		Ein Haus, im mittlmäßigen Bau-Zustand.	1200		900		
			Ditto	2/3 Pfruimen	158	A	Obstbaumen	800		600	1500	mit Pz 161. a Juchart neuen Holz
			Lorenz Küttel	zu allda	159		Ein halbes Haus, Ofi	650	500	500		
			Ditto	1/2 Pfruimen	159	A	mit Antheil Holz im Baumstand	300	200	200	700	mit Pz 160. a Juchart neuen Holz a Juchart neuen Holz mit besonderer Zugung
			Joseph Küttel	zu allda	160		Ein halbes Haus, Ofi	300	100	100		
			Ditto	1/2 Pfruimen	160	A	mit Antheil Holz im Baumstand	300	200	200	600	
							26 Brand Lattus				4830	

Staatsarchiv Luzern A 1143/16

No 29 Brand-Assekuranz-Tabelle der Gemeinde Neuenkirch im Gerichtskreise Sempach und Amt Sursee.

Datum der Einschreibung. Jahr	Monat.	Tag	Namen und Geschlecht des Eigenthümmers.	Benennung des Orts, Hofes oder Gebäudes.	Nummero des Hauses.		Benennung und Beschreibung der Gebäude.	Gutächtliche Schatzung der Beamten nach dem wahren Werthe. Fr.	Schatzung des Eigenthümmers. Fr.	Von der Regierung festgesetzte Schatzung. Fr.	Zusammenzug der Gebäude-Schatzung eines jeden Eigenthümmers, so wie der ganzen Gemeinde. Fr.	Bemerkungen.
1810	Christm.	31	Anthoni Constantin	Lizzenwüth	161		Ein Haus, altum u. strad Lands	760	450	450		
			Ditto	3 Pfänn	161 (58)	A	Im mittlern Pfyn Landsstand	300	200	200		mit N° 158. a mittlern Pfyn Darf
			Ditto	nechsten Pfänn	161	B	Rüty ohne Stein	140	100	100	750	
			Lorenz Küttel	zu allda	162		Ein halbes Haus, mittlern Pfy	550	400	400		
			Ditto	1 Pfänn	162	A	mittlern Pfy gebaut	200	100	100	500	mittlern Pfyn Darf mit besondern Zugungen
			Hans Pfyffer	zu allda	163		Ein halbes Haus, mittlern Pfy	500	350	350		
			Ditto	1 Pfänn	163	A	Ditto gebaut	270	200	200	650	
			Joachim Lustmann	zu allda	164		Ein Haus 2 Pfänn, Stein und im mittlern Pfyn Landsstand	400	300	300	900	
			Cäcilia Imbach	zu allda	165		Ein Haus 2 Pfänn, altum Lands	300	200	200	200	
			Jagmann Lustmann	zu allda	166		Ein Haus halb Rüty, alma mit Hyrn Stand	1300	800	800		
			Ditto	1 Pfänn	166	A	Neue Wohnstatt mit Hyrnl mittlern Pfy gebaut	800	500	500	1300	
							27 Haus Ratis				3600	

Staatsarchiv Luzern A 1143/16

No. 28 Brand-Assekuranz-Tabelle der Gemeinde Neuenkirch im Gerichtskreise Sempach und Amt Sursee

Datum der Einschreibung. Jahr	Monat.	Tag	Namen und Geschlecht des Eigenthümmers.	Benennung des Orts, Hofes oder Gebäudes.	Nummero des Hauses.		Benennung und Beschreibung der Gebäude.	Gutächtliche Schatzung der Beamten nach dem wahren Werthe. Fr.	Schatzung des Eigenthümmers. Fr.	Von der Regierung festgesezte Schatzung. Fr.	Zusammenzug der Gebäude-Schatzung eines jeden Eigenthümmers, so wie der ganzen Gemeinde. Fr.	Bemerkungen.
1810	Christm.	31	Joseph Amrein	Lippenrüttij	167		Ein Wirthshaus, gut gebauen	2500	1400	1400		
			Ditto	1 Scheune	167	A	Neu gebaut	600	350	350	1750	
			Aloys Buschman	zu alda	168		Ein Haus halbneu mit Schindlen deckt	700	500	500		
			Ditto	1 Scheune	168	A	Neu aber klein	250	200	200	700	
			Johannes Muß	zu allda	169		Ein Haus, alt doch etwas verbessert	800	500	500		
			Ditto	1 Scheune	169	A	Neu und wohl gebauen	800	500	500	1000	
			Josep Leber	Neuenkirch	170		Ein Haus und Schmiden, im mittelmäßigen Bauzustande	1600	1200	1200		
			Ditto	1 Scheune	170	A	Alt mit Schindlen gedeckt	450	300	300		
			Ditto	noch eine Scheu	170	B	Neu, aber klein	450	300	300	1800	
			Kirchm. Jakob Cuöllman	Kuchischeuer	171		Ein Haus, im mittleren Bauzustand	1400	1000	1000		
			Ditto	1 Scheune	171	A	Bauloß	800	600	600		
			Ditto	½ Speicher	171	B	Im mittelmäßigen Bauzustand	150	100	100	1700	mit No. 172. B
							28tes Latus				6950	

Staatsarchiv Luzern A 1143/16

№ 29 Brand-Assekuranz-Tabelle der Gemeinde Pfeffenbirch im Gerichtskreise Sempach und Amt Sursee

Datum der Einschreibung. Jahr	Monat.	Tag	Namen und Geschlecht des Eigenthümmers.	Benennung des Orts, Hofes oder Gebäudes.	Nummero des Hauses.		Benennung und Beschreibung der Gebäude.	Gutächtliche Schatzung der Beamten nach dem wahren Werthe. Fr.	Schatzung des Eigenthümmers. Fr.	Von der Regierung festgesetzte Schatzung. Fr.	Zusammenzug der Gebäude-Schatzung eines jeden Eigenthümmers, so wie der ganzen Gemeinde. Fr.	Bemerkungen.
1810	Heum	31	Mauritz Muff	Pfarr Lizgmüli	172	.	Ein Haus im mittlerm Baugstand	800	600	600		
			Ditto	1 Behausung	172	A	Gut gebaut	800	600	600		
			Ditto	1/2 Behausung	172	B	im mittlerm Baugstand	150	100	100	1300	mit Kapl. B.
			Jakob Ottigner	Pfistisch	173	.	Ein Haus gut gebaumm mit Ziegel	2000	1200	1200		
			Ditto	1 Behausung	173	A	Gut gebaut	600	400	400		
			Ditto	1 Behausung	173	B	gut gebaut	900	600	600	2200	
			Jakob Lämmgasser	Grüben	174	.	Ein Haus, neu aber unfertig gebaumm.	2400	1800	1800		
			Ditto	1 Behausung	174	A	Alt und baufällig	500	300	300		
			Ditto	1 Behausung	174	B	Neu	550	400	400	2500	
			Jost Vogel	Rebhügel	175	.	Ein Haus im mittlerm Baugstand	1200	800	800		
			Ditto	1 Behausung	175	A	im mittlerm Baugstand	800	500	500	1300	
							2ghtr Trans.				4300	

Staatsarchiv Luzern A 1143/16

No 30 Brand-Assekuranz-Tabelle der Gemeinde Reiterkirch im Gerichtskreise Sempach und Amt Sursee

Datum der Einschreibung. Jahr	Monat.	Tag	Namen und Geschlecht des Eigenthümmers.	Benennung des Orts, Hofes oder Gebäudes.	Nummero des Hauses.		Benennung und Beschreibung der Gebäude.	Gutächtliche Schatzung der Beamten nach dem wahren Werthe. Fr.	Schatzung des Eigenthümmers. Fr.	Von der Regierung festgesezte Schatzung. Fr.	Zusammenzug der Gebäude-Schatzung eines jeden Eigenthümmers, so wie der ganzen Gemeinde. Fr.	Bemerkungen.
1811	Jänner	1	Johann Wolf	Schlegel	176		Ein Haus und Scheuren, alles Dächlos.	700	500	500	500	
			Johann Müller	zu allda	177		Ein zweyschaffes Haus, alles neu Dächs	400	300	300		
			Ditto	½ Scheuren	177	A	Gut gebaut "	400	300	300		wird N° 178. a
			Ditto	½ Scheuren	177	B	Gut gebaut "	200	150	150	750	wird N° 178. b
—			Kaspar Müller	zu allda	178		Ein mittelmäßig gebaut	1100	900	850		
			Ditto	½ Scheuren	178	A	Gut gebaut "	800	600	600		wird N° 178. a
			Ditto	½ Scheuren	178	B	Gut gebaut "	200	150	150	1580	wird N° 178. b
			Kaspar Arenbolg	zu allda	179		Ein Haus gut mit Hanfgebäud	1500	900	900		
			Ditto	1 Scheuren	179	A	Gut mit Hanf "	600	400	400	1300	
			Joh. Georg Müller	Gottwänigen	180		Ein zweyschaffes Haus, alles Dächs	1400	1000	1000	1000	
			Joh. Anwanden	zu allda	181		Ein halbes Haus, alt "	600	400	400		wird N° 181. a ohne meinem Beyfahren besonderen Zeugnuß
			Ditto	1 Scheuren	181	A	mittelmäßig mit Scheuer gebaut	300	200	200	600	
							30 bis Latus				5730	

Staatsarchiv Luzern A 1143/16

No. 31 Brand-Assekuranz-Tabelle der Gemeinde Neuenkirch im Gerichtskreise Sempach und Amt Sursee

Datum der Einschreibung. Jahr	Monat.	Tag	Namen und Geschlecht des Eigenthümmers.	Benennung des Orts, Hofes oder Gebäudes.	Nummero des Hauses.		Benennung und Beschreibung der Gebäude.	Gutächtliche Schatzung der Beamten nach dem wahren Werthe. Fr.	Schatzung des Eigenthümmers. Fr.	Von der Regierung festgesetzte Schatzung. Fr.	Zusammenzug der Gebäude-Schatzung eines jeden Eigenthümmers, so wie der ganzen Gemeinde. Fr.	Bemerkungen.
1811	Jänner	4	Johan Georg Wolf	Gottsmänigen	182	..	Ein halbes Haus alt und Bauloß	300	200	200		
			Ditto	1 Scheune	182	A	mittelmäßig, mit Schaub	200	150	150	350	
			Jakob Boog	zu allda	183		Ein Haus und Mühle, im mittleren Bauzustand, mit Ziegel	3200	2400	2400		
			Ditto	1 Scheune	183	A	Gut gebaut	1400	1000	1000		
			Ditto	Obermühle	183	B	mittleren Bauzustand	600	400	400		
			Ditto	1 Saagen	183	C	Mittler Bauzustand	700	500	500	4300	
			Jakob Schuppe	Veneren	184	..	Ein Haus und Scheune, neu gebauen mit Ziegel,	2400	1600	1600	1600	
			Magdalena Saager	zu allda	185		Ein halbes Haus und Scheune, mittelmäßig	600	350	350	350	unter einem Dach mit besondern Eingängen
			Joseph Schmid	zu allda	186	..	Ein halbes Haus und Scheune im mittelmäßigen Bauzustand	600	350	350	350	
							31ter Latus				6950	

Staatsarchiv Luzern A 1143/16

Brand-Assekuranz-Tabelle der Gemeinde Pfäffikon im Gerichtskreise Sempach und Amt Sursee.

Datum der Einschreibung. Jahr	Monat.	Tag	Namen und Geschlecht des Eigenthümmers.	Benennung des Orts, Hofes oder Gebäudes.	Nummero des Hauses.		Benennung und Beschreibung der Gebäude.	Gutächtliche Schatzung der Beamten nach dem wahren Werthe. Fr.	Schatzung des Eigenthümmers. Fr.	Von der Regierung festgesetzte Schatzung. Fr.	Zusammenzug der Gebäude-Schatzung eines jeden Eigenthümmers, so wie der ganzen Gemeinde. Fr.	Bemerkungen.
1811	Jenner	4	Anderes Wolf	Gerichtsmatt	187		Ein Haus und Scheuren, mittelmäßig	1500	800	600		
			Ditto	1/2 Pfister	187	A	Altan und Laubsp.	200	100	100	700	
			Joseph Wagner	Hofstetten	188		Haus u Scheuren, Neu aber Klein	500	300	300	300	
			Wilhelm Müller	Wiesenberg	189		Ein faltes Haus u Scheuren alt, und mittelmäßig Hofstatt	800	600	600		Mit 1810. altes neues Dach aber baufällig Eingang
			Ditto	1/2 Pfister	189	A	mittelmäßig aber klein	150	100	100	700	Mit 1810. d altes neues Dach
			Jakob Lüthen	zu allda	190		Ein faltes Haus, alt und zwar baufällig.	500	300	300	300	
			Ditto	1/2 Pfister	190	A	Ditto, mit Scheuer	300	150	150		
			Ditto	1/2 Pfister	190 89	a B	Ein mittleres Bauernhaus	150	100	100	550	
			Mathis Hofmann	zu allda	191		Ein faltes Haus, nun aber böse Laube	800	500	300		Mit 1792. altes neues Dach aber baufällig Eingang
			Ditto	1/2 Pfister	191	A	Alt und Eng	150	100	100	600	
							32 hin Latus				2850	

Staatsarchiv Luzern A 1143/16

No 33 Brand-Assekuranz-Tabelle der Gemeinde Reiterkirch im Gerichtskreise Sempach und Amt Sursee

Datum der Einschreibung. Jahr	Monat.	Tag	Namen und Geschlecht des Eigenthümmers.	Benennung des Orts, Hofes oder Gebäudes.	Nummero des Hauses.		Benennung und Beschreibung der Gebäude.	Gutächtliche Schatzung der Beamten nach dem wahren Werthe. Fr.	Schatzung des Eigenthümmers. Fr.	Von der Regierung festgesetzte Schatzung. Fr.	Zusammenzug der Gebäude-Schatzung eines jeden Eigenthümmers, so wie der ganzen Gemeinde. Fr.	Bemerkungen.
1811	Janner	4	Jakob Meyer sel.	Winterbach	192	-	Ein selbes Haus und Oekonomie alt und baufällig.	200	150	150	150	
			Kaspar Oekonom	im Lehn	193	-	Ein selbes Hus Haus, alt und baufällig	150	100	100	100	mit Nr. 194. Lehen einem Dach und besonderer Einzug.
			Sebastian Gassmann	zu allda	194	-	Ein selbes Haus, alt, mittelmäßig gebaut	600	300	300		
			Ditto	Oekonom	194	A	Neu und wohl gebaut	600	300	300	600	
	16		Johann Oekonom	Reiterkirch	195	-	Ein Haus und Oekonom, mittelmäßig	1500	1100	1100		
			Ditto	Oekonom	195	A	Neu mittelmäßig gebaut	200	100	100	1200	
			Mariz Mayr	zu allda	196		Ein Haus selbes neu, wohl aber klein gebaut	1100	800	800		
			Ditto	Oekonom	196	A	Neu, aber wohl klein gebaut	700	500	500	1300	
			Jakob Meyer	Zeltlingen	197		½ Haus, mittelmäßig Einzug Hausrath	700	500	500		Lehen einem Dach mit Nr. 198. mit besonderm Einzug
			Ditto	½ Oekonom	197	A	" Ditto "	300	300	200		mit Nr. 198. a
			Ditto	½ Oekonom	197	B	" Ditto "	150	100	100	800	mit Nr. 198. b.
							93 Trag Latus				4150	

Staatsarchiv Luzern A 1143/16

Brand-Assekuranz-Tabelle der Gemeinde Neuenkirch im Gerichtskreise Sempach und Amt Sursee

Datum der Einschreibung. Jahr	Monat.	Tag	Namen und Geschlecht des Eigenthümmers.	Benennung des Orts, Hofes oder Gebäudes.	Nummero des Hauses.		Benennung und Beschreibung der Gebäude.	Gutächtliche Schatzung der Beamten nach dem wahren Werthe. Fr.	Schatzung des Eigenthümmers. Fr.	Von der Regierung festgesetzte Schatzung. Fr.	Zusammenzug der Gebäude-Schatzung eines jeden Eigenthümmers, so wie der ganzen Gemeinde. Fr.	Bemerkungen.
1811	Jäner	16	Jakob Duttler	Neuenkirch	198	„	Ein halbes Haus, alt und best	400	250	250		
			Ditto	½ Neuenkirch	198	A	Mittelmäßig Hegen Langhaus	300	150	150		
			Ditto	½ Neuenkirch	198	B	Ditto „ „	150	100	100	500	
			Martin Wandelar	Neuenkirch	199		Ein zweyschaarig Haus und Scheuren Alt und an einander Schön Lauch	1000	600	600		
			Der Obige	1 Neuenkirch	199	A	Gut abgebrannt	130	100	100	700	
			Joseph Neuenmann	Unter Wimmis	200	„	Ein halbes Haus ½ Scheuren, alt und Lauch.	300	200	200	200	
			Cirill Amrein	zu allda	201	„	Ein halbes Haus et Scheuren, alt Lauch	300	200	200	200	kein Behälfd mit besonderer Zeichnung
			Nyclaus Troxler	Lehnmatt	202		Ein Haus, mittlerm Langschaad	500	300	300		
			Ditto	⅓ Neuenkirch	202	A	mittelmäßig, und mit Schindeln	200	100	100	400	seit 1803: Lehnmatt Haus
			Hans Troxler	zu allda	203		Ein zweyschaarig Haus, mittelmäßig	1000	700	700		
			Ditto	⅔ Neuenkirch	203	A	„ „ Do	400	300	300	1000	
							3/4 des Platzes				3000	

Staatsarchiv Luzern A 1143/16

135 Brand-Assekuranz-Tabelle der Gemeinde Neuenkirch im Gerichtskreise Sempach und Amt Sursee

Datum der Einschreibung. Jahr	Monat.	Tag	Namen und Geschlecht des Eigenthümmers.	Benennung des Orts, Hofes oder Gebäudes.	Nummero des Hauses.		Benennung und Beschreibung der Gebäude.	Gutächtliche Schatzung der Beamten nach dem wahren Werthe. Fr.	Schatzung des Eigenthümmers. Fr.	Von der Regierung festgesetzte Schatzung. Fr.	Zusammenzug der Gebäude-Schatzung eines jeden Eigenthümmers, so wie der ganzen Gemeinde. Fr.	Bemerkungen.
1811	Janner	16	Jakob Pfisterman	Wallenschwand	204		ein halbes Haus, mittelmäßig gut	600	400	400		mit 17.935. Laster neuem Dach und behandlen Lingungen
			Ditto	⅔ Pfisterm	204	A	mittelmäßig gut, mit Pfand	400	300	300	700	mit 17.205. Laster neuem Dach beim alten
			Ruben Bapt.	zu allda	205		ein halbes Haus, mittelmäßig gut	600	400	400		
			Ditto	⅓ Pfisterm	205	A	Ditto	200	150	150	550	
			Klaus Pfisterman	zu allda	206		ein Haus und Pfisterm mittelmäß	1100	800	800	800	
			Kaspar Hans	zu allda	207		ein halbes Haus, mittelmäßig gut	600	400	400		mit 17. 208. Laster neuem Dach mit behandlen Lingungen
			Ditto	⅔ Pfisterm	207	A	Gut mit Pfand	400	250	250		mit 17. 208.a beim alten
			Ditto	im Pfisterm	207	a B	Loß	150	100	100	7850	
			Gabriel Pfisterg	zu allda	208		ein halbes Haus, alt und baufäl	400	300	300		
			Ditto	⅓ Pfisterm	208	A	Gut mit Pfand	150	100	100	400	
			Moses Thürig	Vorma	209		Haus und Pfisterm, im mittel mäßigen Bauzustand, mit Pfand	1600	1200	1200	1200	
							95 hr Latus				11400	

Staatsarchiv Luzern A 1143/16

No 36 Brand-Assekuranz-Tabelle der Gemeinde Neünkirch im Gerichtskreise Sempach und Amt Sursee

Datum der Einschreibung. Jahr	Monat.	Tag	Namen und Geschlecht des Eigenthümmers.	Benennung des Orts, Hofes oder Gebäudes.	Nummero des Hauses.		Benennung und Beschreibung der Gebäude.	Gutächtliche Schatzung der Beamten nach dem wahren Werthe. Fr.	Schatzung des Eigenthümmers. Fr.	Von der Regierung festgesetzte Schatzung. Fr.	Zusammenzug der Gebäude-Schatzung eines jeden Eigenthümmers, so wie der ganzen Gemeinde. Fr.	Bemerkungen.
1811	Jänner	16	Johann Hüsler	Mettenwyl	210		Ein Haus, halb Stein, wohlgebauen und mit Ziegel.	1800	1200	1200		
			Dito	sein Behausung	210	A	Gut gebaut	1000	600	600		
			Dito	sein Behausung	210	B	Mittelmäßig gebaut	300	200	200	2000	
			Jakob Troxler	zu allda	211		Haus und Behausung, mittelmäßig Ziegelstein, & unter und ober Gut	1800	1000	1000		
			Dito	1 Behausung	211	A	Stein, mittelmäßig gut	150	100	100		
			Dito	1 Behausung	211	B	Stein mit Behausung	150	100	100	1200	
			Jakob Erdmann	zu allda	212		Ein Haus halb Stein, wohlgebauen mit Ziegel gedeckt	1800	1200	1200		
			Dito	1 Behausung	212	A	Alt und mit Stroh gedeckt	800	500	500		
			Dito	1 Behausung	212	B	Alt und böß	150	100	100	1800	
			Jos. Georg Wyß	Unter Mettenwyl	213		Ein Haus, mittelmäßig gut	1000	700	700		
			Dito	1 Behausung	213	A	mittelmäßig gut	500	300	300	1000	
			Jos. Waldispühl	Sonnhalden	214		Ein halb Haus & Behausung, alt und böß	300	200	200	200	mit 1811 215. Daher nimm Brief zu besonderer Einzeigung
							36 Lit A Latus				6200	

Staatsarchiv Luzern A 1143/16

No 37 Brand-Assekuranz-Tabelle der Gemeinde Neuenkirch im Gerichtskreise Sempach und Amt Sursee

Datum der Einschreibung. Jahr	Monat.	Tag	Namen und Geschlecht des Eigenthümmers.	Benennung des Orts, Hofes oder Gebäudes.	Nummero des Hauses.		Benennung und Beschreibung der Gebäude.	Gutächtliche Schatzung der Beamten nach dem wahren Werthe. Fr.	Schatzung des Eigenthümmers. Fr.	Von der Regierung festgesetzte Schatzung. Fr.	Zusammenzug der Gebäude-Schatzung eines jeden Eigenthümmers, so wie der ganzen Gemeinde. Fr.	Bemerkungen.
1811	Jänner	16	Johann Vetter	Neuenkirch	215		Ein halbes Haus und Oekonom, alt und baufäll.	500	300	300	300	
			Franz Wyß	zu allda	216		Haus & Oekonom mittelmäßig gut	800	500	500	500	
			Franz Wingeyer	zu allda	217		Ein Haus, halb neu halb aber noch gut.	800	500	500		
			Ditto	neun Oekonom	217	A	Ditto	500	300	300	800	
			Johann Kurtz	Leutenhaus	218		Ein halbes Haus, mittelmäßig gut	700	500	500		mit 17E. 219. Lithen einem Haus und besonderen Hofraum
			Ditto	½ Oekonom	218	A	Gut gebaut	250	150	150		mit 17E 219. a. Lithen
			Ditto	½ Oekonom	218	B	mittelmäßig gut, mit Oekonom	400	250	250		mit 17E 219. b. Lithen
			Ditto	1 Holzhaus et Oekonomhalb	218	C	Neu mit Oekonom	150	100	100	1000	
			Johann Kurtz	zu allda	219		Ein halbes Haus, mittelmäßig gut je- doch neu halb.	1000	700	700		
			Ditto	½ Oekonom	219 8	A	Ditto	200	100	100		
				½ Oekonom	219 8	B	Ditto	350	200	200	1000	
							37 Hof Latus				3600	

Staatsarchiv Luzern A 1143/16

112

1838 Brand-Assekuranz-Tabelle der Gemeinde Reuenkirch im Gerichtskreise Sempach und Amt Sursee

Datum der Einschreibung. Jahr	Monat.	Tag	Namen und Geschlecht des Eigenthümmers.	Benennung des Orts, Hofes oder Gebäudes.	Nummero des Hauses.		Benennung und Beschreibung der Gebäude.	Gutächtliche Schatzung der Beamten nach dem wahren Werthe. Fr.	Schatzung des Eigenthümmers. Fr.	Von der Regierung festgesetzte Schatzung. Fr.	Zusammenzug der Gebäude-Schatzung eines jeden Eigenthümmers, so wie der ganzen Gemeinde. Fr.	Bemerkungen.
1811	Janer	17	Christian Rast	Rastmoos	220		Ein Haus, mit Ruhm hizu gebaut, mit 1 Ziegel	1200	700	700		
			Ditto	Reusmen	220	A	Rein mit Behausung	1000	700	700	1400	
			Ignatius Meyer	zu allda	221		Haus und Reusmen, Rein mit Ziegel	2000	1500	1500	1500	
			Christian Schellmann	zu allda	222		Haus u Reusmen, Rein mit Ziegel	1700	1200	1200	1200	
			Niclaus Meyer	Eyenthalmen	223		Ein Haus, halb Rein, neu und wohl gebauen mit Ziegel	1700	1200	1200		
			Ditto	Reusmen	223	A	Stall und Tenne	800	500	500		
			Ditto	½ Reusmen	223	B	mit Ruhm hizu gut	150	100	100		mit No 226. B Luthers neuen Haus
			Ditto	Nachbarschaft Reusmen	223	C	Gut mit Ziegel	200	100	100	1900	
			Carl Gerber	zu allda	224		Ein fallend Haus, altaber wohlgebaut	500	350	350		mit No 225. Luthers neuen und besonderen Zeichnung
			Ditto	½ Reusmen	224	A	halb Rein	250	150	150	500	mit No 225. a Luthers obern
			Franz Gerber	zu allda	225		Ein fallend Haus, altaber wohlgebaut	500	350	350		
			Ditto	½ Reusmen	225	A	Ditto	250	150	150	500	
							38 Auf Latus				7000	

Staatsarchiv Luzern A 1143/16

Brand-Assekuranz-Tabelle der Gemeinde Reiden hier am Gerichtskreise Zofingen und Amt Zofingen

Datum der Einschreibung. Jahr	Monat.	Tag	Namen und Geschlecht des Eigenthümmers.	Benennung des Orts, Hofes oder Gebäudes.	Nummero des Hauses.		Benennung und Beschreibung der Gebäude.	Gutächtliche Schatzung der Beamten nach dem wahren Werthe. Fr.	Schatzung des Eigenthümmers. Fr.	Von der Regierung festgesetzte Schatzung. Fr.	Zusammenzug der Gebäude-Schatzung eines jeden Eigenthümmers, so wie der ganzen Gemeinde. Fr.	Bemerkungen.
1811	Januar	17	Johann Hüssy Sohn	Reinlisperg	226		ein Haus, Stallung, worinn gut aufgenommen, mit Hofgut	3000	2200	2200		
			Ditto	beim Schmied	226	A	Hofstatt Area	1100	800	800		
			Ditto	½ Theil	226	B	mittelmäßig gut	150	100	100	3100	
			Johann Müller Sohn	zu allda	227		ein zweyhaushes Haus alt Baulich	400	300	300	300	
			Kaspar Erdmann	zu allda	228		ein Haus et Schmiede, mittelmäßig gut	1800	1200	1200	1200	
			Johann Erdmann Sohn	zu allda	229		ein Haus Area aber nicht aufgebauen	1600	1000	1000		
			Ditto	1 Theil	229	A	Hofstatt, Hinterhaus baulich	1000	700	700		
			Ditto	1 Theil	229	B	Gut gebaut	600	400	400	2100	
			Johann Müller	Reinlisperg	230		ein Haus, alt baulich Scheune und Stallung	800	600	600		
			Ditto	½ Theil	230	A	gut gebaut	600	450	450		Nr. 231. A Johann Rinner Haus
			Ditto	ein Theil	230	B	Ditto	300	200	200	1250	
											7950	

Staatsarchiv Luzern A 1143/16

№ 40 Brand-Assekuranz-Tabelle der Gemeinde Reuenkirch im Gerichtskreise Sempach und Amt Sursee

Datum der Einschreibung. Jahr	Monat.	Tag	Namen und Geschlecht des Eigenthümmers.	Benennung des Orts, Hofes oder Gebäudes.	Nummero des Hauses.		Benennung und Beschreibung der Gebäude.	Gutächtliche Schatzung der Beamten nach dem wahren Werthe. Fr.	Schatzung des Eigenthümmers. Fr.	Von der Regierung festgesetzte Schatzung. Fr.	Zusammenzug der Gebäude-Schatzung eines jeden Eigenthümmers, so wie der ganzen Gemeinde. Fr.	Bemerkungen.
1811	Jänner	17	Johann Müller	Rizenthalmatt	231		Ein Haus, mittelmäßig gut	1200	700	700		
			Ditto	½ Viertel	231	A	Gut	600	400	400		
			Ditto	1 Viertel	231	B a	Neu gebaut	400	250	250	1350	
			Moritz Ehrsam	Oberfangen Enwald	232		Ein Haus mit Viertel, alt baufällig	700	400	400		
			Ditto	1 Viertel	232	A	Alt und klein	130	100	100	600	
			Sebastian Jegni	Unter Fangen Enwald	233		Ein Haus halb neu	800	500	500		
			Ditto	1 Viertel	233	A	halb neu mit Viertel halb	400	250	250	750	
			Jakob Alois Müller	Haarlisch	234		Ein Haus, mittelmäßig gebaut	1400	1000	1000		
			Ditto	1 Viertel	234	A	halb Neu	800	600	600		
			Ditto	1 Viertel	234	B	Alt	300	200	200	1800	
			Jos. Müller	Bernard Fenaltt	235		½ Haus, Neu halb mit Hinterlibet	800		600		Mit № 236. Scheuer neuen Hof und besondere Einzäunung
			Ditto	½ Viertel	235	A	Gut gebaut	300		230	830	Mit № 236. a. Lein ohne
							40 Haus Latus				5230	

Staatsarchiv Luzern A 1143/16

№ 41 Brand-Assekuranz-Tabelle der Gemeinde Neuenkirch im Gerichtskreise Sempach und Amt Sursee

Datum der Einschreibung. Jahr	Monat.	Tag	Namen und Geschlecht des Eigenthümmers.	Benennung des Orts, Hofes oder Gebäudes.	Nummero des Hauses.		Benennung und Beschreibung der Gebäude.	Gutächtliche Schatzung der Beamten nach dem wahren Werthe. Fr.	Schatzung des Eigenthümmers. Fr.	Von der Regierung festgesetzte Schatzung. Fr.	Zusammenzug der Gebäude-Schatzung eines jeden Eigenthümmers, so wie der ganzen Gemeinde. Fr.	Bemerkungen.
1811	Janno	17	Aloys Mist	Ermatt	236		ein 2 Haus, Neu, halbneu gegen	1000		1200		
			Ditto	2/3 Neuenk.	236	A	Gut gebaut	600		380	1580	
			Anton Meyer	Altenboden	237		ein Haus Mist, und 2 Nebenstall Gut gebaut, mit Ziegel gedeckt	3,200	2000	2000	2000	
			Ditto	neuen Neuenk.	237	A	neu stehend 1/2 gut gebaut	600	100	100		
			Ditto	neu Neuenk.	237	B	Neu wohlgebaut stand Ansagen mit Ziegel	600	300	300		
			Ditto	Gabelschwand	237	C	Alt	150	100	100	800	
			Madame Mist	zu alten	238		ein gemeinschaftes Haus, mit stehend 1/2	1100	800	800		
			Ditto	neu Neuenk.	238	A	Neu gebaut	600	600	600	1400	
			Vater Lüthi in Zimmerwald	Zimmerwald	239		ein Haus alt und baufällig	400	300	300		
			Ditto	neuen Neuenk.	239	A	Gut gebaut	800	600	600	900	
							Als Extract				6680	

Staatsarchiv Luzern A 1143/16

No 12 Brand-Assekuranz-Tabelle der Gemeinde Pfäffikon im Gerichtskreise Sempach und Amt Sursee

Datum der Einschreibung. Jahr	Monat.	Tag	Namen und Geschlecht des Eigenthümmers.	Benennung des Orts, Hofes oder Gebäudes.	Nummero des Hauses.		Benennung und Beschreibung der Gebäude.	Gutächtliche Schatzung der Beamten nach dem wahren Werthe. Fr.	Schatzung des Eigenthümmers. Fr.	Von der Regierung festgesetzte Schatzung. Fr.	Zusammenzug der Gebäude-Schatzung eines jeden Eigenthümmers, so wie der ganzen Gemeinde. Fr.	Bemerkungen.
1811	Jänner	19	Kaspar Müller zu	Pfäffikon	240		Ein Haus gut gebauen mit Ziegel	900	500	500		
			Ditto	ninn Pfäffikon	240	A	Neu gebauen mit Pfisterthen	700	400	400		
			Ditto	1 Holzhof zu Pfäffikon	240	B	Neu gebauen	200	150	150	1450	
			Melchior Bürkhauser	Pfäffikon	241		Ein Haus, alt und baufällig	150	100	100	100	
			Mathias Wolfsberg	Pfäffikon	242		Ein Haus, alt und beinah ganz fällig	1100	800	800		
			Ditto	1 Pfäffikon	242	A	Ein mit Ziegeln gedecktes Baushaus	600	400	400		
			Ditto	½ Pfäffikon	242	B	Neu gebauet	300	200	200	1400	mit 1834. Jahre neuen Hof und besonderen Eingang.
			Jost Hellmann	Pfäffikon	243		Ein Haus, alt klein und baufällig	270	200	200	200	
			Oberst	Pfäffikon	244		Ein altes Haus	800	600	600	600	
			Ditto	1 Pfäffikon	244	A	mit Ziegeln gedeckt	700	500	500	500	
							12 Latus				3850	

Staatsarchiv Luzern A 1143/16

№ 43 Brand-Assekuranz-Tabelle der Gemeinde Neuenbirch im Gerichtskreise Sempach und Amt Sursee

Datum der Einschreibung. Jahr	Monat.	Tag	Namen und Geschlecht des Eigenthümmers.	Benennung des Orts, Hofes oder Gebäudes.	Nummero des Hauses.		Benennung und Beschreibung der Gebäude.	Gutächtliche Schatzung der Beamten nach dem wahren Werthe. Fr.	Schatzung des Eigenthümmers. Fr.	Von der Regierung festgesezte Schatzung. Fr.	Zusammenzug der Gebäude-Schatzung eines jeden Eigenthümmers, so wie der ganzen Gemeinde. Fr.	Bemerkungen.
1811	Jänner	17	Jakob Bachmann	Neurüttig	245		Ein Haus, neu aber nicht ganz ausgebauen mit Ziegel	1100	700	700		
			Ditto	1 Scheune	245	A	Gut aber klein gebauen	140	100	100	800	
			Niklaus Krieger zu	Verlingen	246		Ein Haus u. Scheune, alt und etwas baufällig	650	400	400	400	
			Peter Bürllmann	Gaysshüsli	247		Ein Haus alt und bauloß	300	200	200	200	
			Joseph Stober	Willistatt	248		Ein Haus, Neu, jedoch nicht ganz ausgebauen	1600	1000	1000		
			Ditto	1 Scheune	248	A	mittelmäßig gebaut	800	400	400	1400	
			Obiger Stober	zu allda	249		Ein Haus, alt etwas gemauret	700	400	400		
			Ditto	1 Spicher	249	A	Alt	250	150	150	550	
							49tes Latus				3350	

Staatsarchiv Luzern A 1143/16

Brand-Assekuranz-Tabelle der Gemeinde Reuenbüech im Gerichtskreise Sempach und Amt Sürsee

Datum der Einschreibung. Jahr	Monat.	Tag	Namen und Geschlecht des Eigenthümmers.	Benennung des Orts, Hofes oder Gebäudes.	Nummero des Hauses.		Benennung und Beschreibung der Gebäude.	Gutächtliche Schätzung der Beamten nach dem wahren Werthe. Fr.	Schätzung des Eigenthümmers. Fr.	Von der Regierung festgesetzte Schätzung. Fr.	Zusammenzug der Gebäude-Schätzung eines jeden Eigenthümmers, so wie der ganzen Gemeinde. Fr.	Bemerkungen.
1811	Jänner	17	Jakob Arnold jün	Feuml	250	.	Ein Haus 3 Stöcken, alt, im mittelmäßigen Baugestand	1000	700	700		
			Ditto	1 Behausung	250	A	Gut aber klein	400	300	300	1000	
			Jk Alois Obigner	Reuenbüech	251		Ein Bauernhaus, Neu gebaut	5000	4000	3750	3750	
			Obigner	zu allda	252	.	Ein steinern Wohnhaus mittelmäßig	400	400	300	300	
			Obigner	Holzholz	253		Ein Haus, mittelmäßig gebaut	900	600	600		
			Obigner	1 Behausung	253	A	mittelmäßig gut gebaut	700	500	500	1100	
			Jos: Georg Burkard Wtw	Mugmulbach	254		Ein Haus mittelmäßig gebaut	700	380	380	380	
			Jakob Obigner im	Holzzügel	255		Ein Haus alt und baufällig	300	200	200		
			Ditto	nun Behausung	255	A	mittelmäßig gut, und mit Behausung alt	300	200	200		
			Ditto	1 Behausung	255	B	Alt und bös	200	100	100	500	
							Antrag Latus				7050	

Staatsarchiv Luzern A 1143/16

45 Brand-Assekuranz-Tabelle der Gemeinde Neuenkirch im Gerichtskreise Sempach und Amt Sursee

Datum der Einschreibung. Jahr	Monat.	Tag	Namen und Geschlecht des Eigenthümmers.	Benennung des Orts, Hofes oder Gebäudes.	Nummero des Hauses.		Benennung und Beschreibung der Gebäude.	Gutächtliche Schatzung der Beamten nach dem wahren Werthe. Fr.	Schatzung des Eigenthümmers. Fr.	Von der Regierung festgesezte Schatzung. Fr.	Zusammenzug der Gebäude-Schatzung eines jeden Eigenthümmers, so wie der ganzen Gemeinde. Fr.	Bemerkungen.
1811	Jäner	17	Jakob Ottiger im	Kleinhäusl	256		Ein Haus gut mit Riegel gebaut	900	600	600		
			Obiger	Holzhaus c. S. V. Schweinstall	256	A	Neu gebaut	200	100	100	700	
			Obiger im	Todtenschlag	257		Haus u. Scheune, mittelmäßig gut	1000	600	600	600	
			Joseph Wolff	Adelwyl	258		Ein Haus mittelmäßig gebaut	600	400	400	400	
			Andreas Wolff im	Geritzenmaß	259	"	Ein Haus, mittelmäßig gebaut	800	500	500		
			Ditto	1 Scheune	259	A	mittelmäßig gut mit Schaub	600	300	300	800	
			Sebastian Gassman	Boden	260		Ein halbes Haus, alt mittelmäßig	500	300	300	300	
			Johannes Rühl im	Kleinhüsl	261	"	Ein Haus klein, jedoch verbessert	150	100	100	100	
			Joseph Keller	Unterwiden	262	"	Ein Haus alt und böß "	150	100	100	100	
							45ter Latus				3000	

Staatsarchiv Luzern A 1143/16

N.16 Brand-Assekuranz-Tabelle der Gemeinde Neuenkirch im Gerichtskreise Sempach und Amt Sursee

Datum der Einschreibung. Jahr	Monat.	Tag	Namen und Geschlecht des Eigenthümmers.	Benennung des Orts, Hofes oder Gebäudes.	Nummero des Hauses.		Benennung und Beschreibung der Gebäude.	Gutächtliche Schatzung der Beamten nach dem wahren Werthe. Fr.	Schatzung des Eigenthümmers. Fr.	Von der Regierung festgesetzte Schatzung. Fr.	Zusammenzug der Gebäude-Schatzung eines jeden Eigenthümmers, so wie der ganzen Gemeinde. Fr.	Bemerkungen.
1811	April	29	Die Pfarrherren	Neuenkirch	"	"		16000	12000	12000	12000	
			Die Kapellen zu	Schlegel	"	"		3000	1000	1500	1500	
			Die Capellen	Feldmühl	"	"		2600	2600	1950	1950	
			Die Capellen	Wachtmann	"	"		600				Der Eigenthümmer will diese Schatzung nicht annehmen, sondern begehrt eine neue.
			Kaspar Lüthmann	Wachtmann	263	A	Ein Behausung, alt und baufällig	800		600		Das Haus steht im Bezirk Schlegel.
			Ditto	Ditto	263	B	nicht anbrennig	300		250	850	
			Johann Lüthmann	Oberlinden	264	A	Ein Behausung, alt und bös	150	100	100	100	Ditto. —
			Georg Dillier	Oberlinden	265	A	Ein Behausung, Neu gebauen	400	300	300	300	Ditto —
							46tes Latus.				16680	
							Summa der Gemeinde Neuenkirch				253320	

Die Abschätzungs-Commissarien der Abschätzung dermahlen sind nachfolgende:

Joseph Aloisy Müller

Jakob Lüthmann

Johann Leodegar Lüthmann

Staatsarchiv Luzern A 1143/16

Brand-Assekuranz-Tabelle der Gemeinde im Gerichtskreise und Amt

Datum der Einschreibung.			Namen und Geschlecht des Eigenthümmers.	Benennung des Orts, Hofes oder Gebäudes.	Nummero des Hauses.	Benennung und Beschreibung der Gebäude.	Gutächtliche Schatzung der Beamten nach dem wahren Werthe.	Schatzung des Eigenthümmers.	Von der Regierung festgesezte Schatzung.	Zusammenzug der Gebäude-Schatzung eines jeden Eigenthümmers, so wie der ganzen Gemeinde.	Bemerkungen.
Jahr	Monat.	Tag					Fr.	Fr.	Fr.	Fr.	

Staatsarchiv Luzern A 1143/16

Brand-Assekuranz-Tabelle der Gemeinde im Gerichtskreise und Amt

Datum der Einschreibung.			Namen und Geschlecht des Eigenthümmers.	Benennung des Orts, Hofes oder Gebäudes.	Nummero des Hauses.	Benennung und Beschreibung der Gebäude.	Gutächtliche Schatzung der Beamten nach dem wahren Werthe.	Schatzung des Eigenthümmers.	Von der Regierung festgesetzte Schatzung.	Zusammenzug der Gebäude-Schatzung eines jeden Eigenthümmers, so wie der ganzen Gemeinde.	Bemerkungen.
Jahr	Monat.	Tag					Fr.	Fr.	Fr.	Fr.	

Staatsarchiv Luzern A 1143/16

Brand-Assekuranz-Tabelle der Gemeinde im Gerichtskreise und Amt

Datum der Einschreibung. Jahr	Monat.	Tag	Namen und Geschlecht des Eigenthümmers.	Benennung des Orts, Hofes oder Gebäudes.	Nummero des Hauses.	Benennung und Beschreibung der Gebäude.	Gutächtliche Schatzung der Beamten nach dem wahren Werthe. Fr.	Schatzung des Eigenthümmers. Fr.	Von der Regierung festgesetzte Schatzung. Fr.	Zusammenzug der Gebäude-Schatzung eines jeden Eigenthümmers, so wie der ganzen Gemeinde. Fr.	Bemerkungen.

Staatsarchiv Luzern A 1143/16

Brand-Assekuranz-Tabelle der Gemeinde im Gerichtskreise und Amt

Datum der Einschreibung.			Namen und Geschlecht des Eigenthümmers.	Benennung des Orts, Hofes oder Gebäudes.	Nummero des Hauses.	Benennung und Beschreibung der Gebäude.	Gutächtliche Schatzung der Beamten nach dem wahren Werthe.	Schatzung des Eigenthümmers.	Von der Regierung festgesetzte Schatzung.	Zusammenzug der Gebäude-Schatzung eines jeden Eigenthümmers, so wie der ganzen Gemeinde.	Bemerkungen.
Jahr	Monat.	Tag					Fr.	Fr.	Fr.	Fr.	

Staatsarchiv Luzern A 1143/16

No 1 Brand-Assekuranz-Tabelle der Gemeinde Rettwyl im Gerichtskreise Sempach und Amt Sursee

Datum der Einschreibung. Jahr	Monat.	Tag	Namen und Geschlecht des Eigenthümmers.	Benennung des Orts, Hofes oder Gebäudes.	Nummero des Hauses.		Benennung und Beschreibung der Gebäude.	Gutächtliche Schatzung der Beamten nach dem wahren Werthe. Fr.	Schatzung des Eigenthümmers. Fr.	Von der Regierung festgesetzte Schatzung. Fr.	Zusammenzug der Gebäude-Schatzung eines jeden Eigenthümmers, so wie der ganzen Gemeinde. Fr.	Bemerkungen.
1811	Jenner	14	Michael Amrein Vogt	Rettwyl	1		ein Halber Haus und Oehnen aneinander gebaut ganz von Holz mittelmäßig gut	450	300	300	300	Hat 12 Z. Land einen Hof und besondern Zugang
			Jakob Lassmann	im Moos	2		zwey Theil Haus und Oehnen aneinander gebaut ganz von Holz mittelmäßig gut	700	350	350	350	
			Martin Hug	Rudau	3		Haus von Holz mittelmäßig gut	600	400	400		
			Anna Aeby	Rettwyl	3	A	Lauffhaus	150	100	100	500	
			Joh: Franz Lassmann	Rudau	4		ein Theil Haus und Lauffhaus	150	100	100	100	
			Martin Lassmann	Rudau	5		ein Theil Haus und Oehnen aneinander Lauffhaus	300	300	200	200	Rudau einen Hof mit besondern Zugang
			Jakob Fäbler	Rudau	6		ein Theil Haus und Oehnen aneinander gebaut von Holz mittelmäßig gut	300	200	200	200	
			Michael Amrein	Rudau	7		ein Haus und Oehnen aneinander gebaut von Holz und gut gebaut	650	300	300	300	
							Übertrag				1950	

Staatsarchiv Luzern A 1143/16

No 2 Brand-Assekuranz-Tabelle der Gemeinde Rottwyl im Gerichtskreise Sempach und Amt Sursee

Datum der Einschreibung. Jahr	Monat.	Tag	Namen und Geschlecht des Eigenthümmers.	Benennung des Orts, Hofes oder Gebäudes.	Nummero des Hauses.		Benennung und Beschreibung der Gebäude.	Gutächtliche Schatzung der Beamten nach dem wahren Werthe. Fr.	Schatzung des Eigenthümmers. Fr.	Von der Regierung festgesetzte Schatzung. Fr.	Zusammenzug der Gebäude-Schatzung eines jeden Eigenthümmers, so wie der ganzen Gemeinde. Fr.	Bemerkungen.
1811	Jenner	14	Joh. Zimmermann	Zimmerthy	8		ausfüllt ein Haus von Holz mittelmäßig gut	650	200	330		Mit 1813. Neuer Bau und besonderm Eingang
			Vne Obige	Antheil Zimmern	8	A	mittelmäßig gut	300	100	150	480	
			Lorenz Zimmermann	Zimmerthy	9		ausfüllt ein Haus gut gebaut	550	350	350		
			Vne Obige	Antheil Zimmern	9	A	mittelmäßig gut	200	150	150	500	
			Thomas Meyer	Zimmerthy	10		ein Haus mittelmäßig gut	2000	800	1000		
			Vne Obige	Antheil Zimmern	10	A	mittelmäßig gut	600	500	150		
			Ditto	Antheil Zimmern	10	B	mittelmäßig gut	160	100	100	1550	
			Jost Lehner	Lehnhalten	11		ein Haus mittelmäßig gut	300		230	230	
			Jakob Hermann	Zimmern	12		ausfüllt Haus und Hausraum anmandren ein ~~Haus~~ mittelmäßig gut	900	600	600		Mit 1813. Neuer Bau und besonderm Eingang
			Vne Obige	Antheil Zimmern	12	A	mittelmäßig gut	100	100	100	700	
							Das Ganze				3460	

Staatsarchiv Luzern A 1143/16

No 3 Brand-Assekuranz-Tabelle der Gemeinde Rottwyl im Gerichtskreise Sempach und Amt Sursee.

Datum der Einschreibung. Jahr	Monat.	Tag	Namen und Geschlecht des Eigenthümmers.	Benennung des Orts, Hofes oder Gebäudes.	Nummero des Hauses.		Benennung und Beschreibung der Gebäude.	Gutächtliche Schatzung der Beamten nach dem wahren Werthe. Fr.	Schatzung des Eigenthümmers. Fr.	Von der Regierung festgesetzte Schatzung. Fr.	Zusammenzug der Gebäude-Schatzung eines jeden Eigenthümmers, so wie der ganzen Gemeinde. Fr.	Bemerkungen.
1811	Hornung	14	Joseph Hemmer	Emmenau	13	..	ein aufrill Haus und Scheuren aneinander mittelmäßig gut	800	450	450		
			Ann Aberg	Rothseli Hofes	13	A	mittelmäßig gut	100	100	100	550	
			Hans Schmidly	Emmenau	14	..	ein aufrill Haus und Scheuren aneinander mittelmäßig gut	650	500	500	500	Rubrum einem Haus mit besonderen Eingang
			Jost Gmürz	Emmenau	15	..	ein aufrill Haus und Scheuren aneinander abgebaut	650	400	400	400	
			Hans Hemmer	Emmenau	16	..	ein Haus und Scheuren aneinander gebaut	700	300	350	350	
			Joseph Gmürz	Emmenau	17	..	ein Haus und Scheuren aneinander halb gebaut	750	300	380	380	
			Lorenz Schnyder	Emmenau	18	..	ein Haus und Scheuren aneinander mittelmäßig gut	600	250	300	300	
			Jakob Marty	Emmenau	19	..	ein Haus und Scheuren aneinander mittelmäßig gut	500	150	250	250	
			Kaspar Müller	Hämmerlig	20	..	ein Haus und Scheuren aneinander schlecht	300	200	200	200	
							Übertrag				2800	
											2930	

Staatsarchiv Luzern A 1143/16

№ 4 Brand-Assekuranz-Tabelle der Gemeinde Rottwyl im Gerichtskreise Sempach und Amt Sursee

Datum der Einschreibung. Jahr	Monat.	Tag	Namen und Geschlecht des Eigenthümmers.	Benennung des Orts, Hofes oder Gebäudes.	Nummero des Hauses.		Benennung und Beschreibung der Gebäude.	Gutächtliche Schätzung der Beamten nach dem wahren Werthe. Fr.	Schätzung des Eigenthümmers. Fr.	Von der Regierung festgesetzte Schätzung. Fr.	Zusammenzug der Gebäude-Schätzung eines jeden Eigenthümmers, so wie der ganzen Gemeinde. Fr.	Bemerkungen.
1811	Hornung	14	Anthoni Lüngus	Rörbon	21	.	ein Haus und Behausung zu zu wandren baufällig	600	800	450	450	
			Johan Ackermann	Rorbon	22	.	ein Haus und Behausung zu zu wandren mittelmäßig gut	700	400	400	400	
			Peter Gilly	Rörbon	23	.	ein Haus mittelmäßig gut aufstill	300	100	150		Wird Nr. 24. Lubwig Lüngus mit besonderm Lüngus
			Ano Obgn	Aufstill Hofmün	23	A	alt Halber Behausung wiederaufgebaut / neyes Bau kost.	100		80	230	Wird Nr. 24. A Lein Lohn
			Johan Mather	Rörbon	24	.	ein Haus mittelmäßig gut aufstill	300	200	200		
			Ano Obgn	Aufstill Hofmünn	24	A	baufällig	100		80	280	
			Joseph Ackermann	im Loch	25	.	ein Haus mittelmäßig gut	1200	400	600		
			Ano Obgn	das 2te Haus	26	.	gut gebaut	1500	600	750		
			Ano Obgn	1 Hofmünn	25	A	mittelmäßig gut	600	300	300		
			Dito	1ten Hofmünn	25	B	mittelmäßig gut	200	100	100		
			Dito	2ten Hofmünn	25	C	mittelmäßig gut	400	150	200	1950	
							4ten Latus				3810	

Staatsarchiv Luzern A 1143/16

No. 5 Brand-Assekuranz-Tabelle der Gemeinde Nottwyl im Gerichtskreise Sempach und Amt Sursee

Datum der Einschreibung. Jahr	Monat.	Tag	Namen und Geschlecht des Eigenthümmers.	Benennung des Orts, Hofes oder Gebäudes.	Nummero des Hauses.		Benennung und Beschreibung der Gebäude.	Gutächtliche Schatzung der Beamten nach dem wahren Werthe. Fr.	Schatzung des Eigenthümmers. Fr.	Von der Regierung festgesetzte Schatzung. Fr.	Zusammenzug der Gebäude-Schatzung eines jeden Eigenthümmers, so wie der ganzen Gemeinde. Fr.	Bemerkungen.
1811	Hornung	14	Landy Wandeler	Büöll	27	.	Ein Hauß mittelmäßig gut	1600	800	800		
			Der Obige	1 Scheüne	27	A	gut gebaut	700	400	400		
			Der Obige	1 Speicher	27	B	gut gebaut	500	100	250	1450	
			Peter Achermann	Dannenfelß	28	.	Ein Haus baufällig	800	400	400		
			Der Obige	1 Scheüne	28	A	mittelmäßig gut	350	300	280	680	
			Jakob Kuper	Dannenfelß	29	.	Ein Hauß (antheill) mittelmäßig	600	420	420		Mit No. 30. unter einem Dach und besonderen Eingang
			Der Obige	1/2 Scheüne	29	A	mittelmäßig gut	200	180	180	600	Mit No. 30. A wie oben
			Aloys Kupper	Dannenfelß	30	.	Ein Haus (antheill) mittelmäßig gut	600	350	350		
			Der Obige	1/2 Scheüne	~~30~~ 29	A	mitelmäßig gut	200	150	150	500	
			Joseph Weibel	Dannenfelß	31	.	Ein Haus und Scheüne aneinander mittelmäßig gut	1000	800	750	750	
							3tes Latus				3980	

Staatsarchiv Luzern A 1143/16

№ 6 Brand-Assekuranz-Tabelle der Gemeinde Rottwyl im Gerichtskreise Sempach und Amt Sursee

Datum der Einschreibung. Jahr	Monat.	Tag	Namen und Geschlecht des Eigenthümmers.	Benennung des Orts, Hofes oder Gebäudes.	Nummero des Hauses.		Benennung und Beschreibung der Gebäude.	Gutächtliche Schatzung der Beamten nach dem wahren Werthe. Fr.	Schatzung des Eigenthümmers. Fr.	Von der Regierung festgesetzte Schatzung. Fr.	Zusammenzug der Gebäude-Schatzung eines jeden Eigenthümmers, so wie der ganzen Gemeinde. Fr.	Bemerkungen.
1811	Hornung	14	Fr. Chor: Ant: Meyer	Baumgarten	32	.	Das Vieh gut gebaut	6000	1400	3000		
			Dto Obige	im Schönen	32	A	neu gebaut	300	100	150	3150	
			Franz Brunner	Baumgarten	33	.	ein Haus und Scheune aneinander mittelmäßig.	800	300	400	400	
			Vit Lüthart	Baumgarten	34	.	1 mittelmäßig gutes Haus	900	800	680		
			Dto Obige	im Schönen	34	A	mittelmäßig gut.	500	500	380	1060	
			Dto Obige	1 Bäckerey	34	B	mittelmäßig gut Obige mit 100 Fsk. an Brand					
			Leonz Lustenberger	Hasenbühl	35	.	aufhalb Haus und Scheune aneinander Ohne beinebenliegend Haus	450		340	340	Weib 18ᶻ 36. Lustenberger Sohn und Besonderung
			Augustin Wallenwald	Hasenbühl	36	.	aufhalb Haus und Scheune aneinander Ohne beinebenliegend Haus	300	100	150	150	
			Johann Aschmann	Hasenbühl	37	.	ein Haus gut gebaut	1500	700	750		
			Dto Obige	1 zweyhnd Haus	38	.	beinebenliegend Haus und Scheuer aneinander	600	400	400		
			Dito	im Schönen	38	A	mittelmäßig gut.	100	100	80	1230	
							6 Uns Latus				6930	

Staatsarchiv Luzern A 1143/16

Brand-Assekuranz-Tabelle der Gemeinde Rottwyl im Gerichtskreise Sempach und Amt Sursee

Datum der Einschreibung. Jahr	Monat.	Tag	Namen und Geschlecht des Eigenthümmers.	Benennung des Orts, Hofes oder Gebäudes.	Nummero des Hauses.	Benennung und Beschreibung der Gebäude.	Gutächtliche Schatzung der Beamten nach dem wahren Werthe. Fr.	Schatzung des Eigenthümmers. Fr.	Von der Regierung festgesetzte Schatzung. Fr.	Zusammenzug der Gebäude-Schatzung eines jeden Eigenthümmers, so wie der ganzen Gemeinde. Fr.	Bemerkungen.
1811	Hornung	11.	Joseph Gnöss	Hg im Dorf	39 .	ein Haus mit Behausung zu unterhandlen mittelmäßig gut	1000	600	600	600	
			Ignaz Rölly	Hg	40 .	ein Haus Behausung zu Abtrag unterhandlen baufällig	120		90	90	
			Martin Künzy	Hg	41 .	ein Haus Behausung zu unterhandlen mittelmäßig gut	700	400	400	400	
			Joseph Amrein	Hg	42 .	ein baufällig Haus Behausung zu unterhandlen baufällig.	250	150	150	150	
			Leopold Wilhelm	Hg	43 .	ein baufällig Haus Behausung zu unterhandlen baufällig	250	150	150	150	Ist Ao 1846 unter einem Dach mit besonderm Eingang
			Joseph Hermann	Hg	44 .	ein Haus Behausung zu unterhandlen mittelmäßig gut	700	500	500	500	
			Anna Maria Jenny	Hg	45 .	ein baufällig Haus zu unterhandlen baufällig	220		170	170	Ist Ao 1846. unter einem Dach und besonderm Eingang
			Die Obige	Behausung	45 A	baufällig	150		120	290	Ist Ao 1846. hier dazu
						Übertrag				2180	

Staatsarchiv Luzern A 1143/16

No 8 Brand-Assekuranz-Tabelle der Gemeinde Rothwyl im Gerichtskreise Sempach und Amt Sursee.

Datum der Einschreibung. Jahr	Monat.	Tag	Namen und Geschlecht des Eigenthümmers.	Benennung des Orts, Hofes oder Gebäudes.	Nummero des Hauses.		Benennung und Beschreibung der Gebäude.	Gutächtliche Schatzung der Beamten nach dem wahren Werthe. Fr.	Schatzung des Eigenthümmers. Fr.	Von der Regierung festgesetzte Schatzung. Fr.	Zusammenzug der Gebäude-Schatzung eines jeden Eigenthümmers, so wie der ganzen Gemeinde. Fr.	Bemerkungen.
1811	Hornung	14	Ein Ehrsamer Rath	Hz	46		aufgefüllt Ein Haus mittelmäßig gut	300	150	150	150	
			Johann Zimmer	Hz	47		aufgefüllt Ein Haus ist baufällig	150	250	250		Weil Nro 49. Ihnen nimmt Haus mit besonderer Eingang
			Dito Orig	darzugehört Haus	48		alt aufgefüllt Haus Ist ebenfalls baufällig	200	100	100		Weil Nro 50. hier stehet
			Dito Orig	aufgefüllt Hzimm	48	A	mittelmäßig	300	200	200	550	Weil Nro 49. a hier stehet
			Ruedi Zimmer	Hz	49		aufgefüllt Ein Haus ist baufällig	200	100	100		
			Dito Orig	½ Hzimm	49	A	ist baufällig	100		80	180	
			Johann Lüthmann	Hz	50		aufgefüllt Ein Haus ist sehr baufällig	200	150	150	150	
			Joh: Georg Hüsler	Hz	51		aufgefüllt Ein Haus sehr baufällig	200	150	150		Weil Nro 52. Ihnen nimmt Haus mit besonderm Zugang
			Dito Orig	½ Hzimm	51	A	~~mittelmäßig gut~~ sehr Taulos	100		80	230	Weil Nro 52. a. hier stehet
			Mathias Hüsler	Hz	52		aufgefüllt Ein Haus sehr baufällig	200	150	150		
			Dito Orig	½ Hzimm	52	A	~~mittelmäßig~~ sehr Taulos	100		80	230	
							8 Vorseite				1490	

Staatsarchiv Luzern A 1143/16

No. 9 Brand-Assekuranz-Tabelle der Gemeinde Rottwyl im Gerichtskreise Sempach und Amt Sursee

Datum der Einschreibung. Jahr	Monat.	Tag	Namen und Geschlecht des Eigenthümmers.	Benennung des Orts, Hofes oder Gebäudes.	Nummero des Hauses.		Benennung und Beschreibung der Gebäude.	Gutächtliche Schatzung der Beamten nach dem wahren Werthe. Fr.	Schatzung des Eigenthümmers. Fr.	Von der Regierung festgesetzte Schatzung. Fr.	Zusammenzug der Gebäude-Schatzung eines jeden Eigenthümmers, so wie der ganzen Gemeinde. Fr.	Bemerkungen.
1811	Hornung	14	Katharina Achermann Sel.	Ey	53	..	Ein ~~Haus~~ antheill Haus und Scheune aneinandern mittelmäßig gut	300	200	200	200	
			Johan Georg Zug	Ey	54	..	Ein ~~Haus~~ antheill Haus und Scheune aneinandern mittelmäßig gut	300	200	200	200	unter einem Dach mit besondern Eingängen
			Joseph Müller	Ey	55	..	Ein ~~Haus~~ antheill Haus und Scheune aneinandern mittelmäßig gut	350	250	250	250	
			Ludwig Zeyni	Ey	56		Ein Haus mittelmäßig gut	800	600	600		
			Der Obige	eine Scheune	56	A	sehr baufällig	200	150	150	750	
			Kaspar Stoffers Seel.	Ey	57	..	Ein Haus und Scheune aneinandern mittelmäßig gut	1600	800	800	800	
			Xaver Müller	Ey	58		Ein Haus mittelmäßig gut	550	300	300		
			Der Obige	1 Scheune	58	A	mittelmäßig gut	200	150	150	450	
							9tes Latus				2650	

Staatsarchiv Luzern A 1143/16

No 10 Brand-Assekuranz-Tabelle der Gemeinde Pottwyl im Gerichtskreise Sempach und Amt Sursee

Datum der Einschreibung. Jahr	Monat.	Tag	Namen und Geschlecht des Eigenthümmers.	Benennung des Orts, Hofes oder Gebäudes.	Nummero des Hauses.		Benennung und Beschreibung der Gebäude.	Gutächtliche Schatzung der Beamten nach dem wahren Werthe. Fr.	Schatzung des Eigenthümmers. Fr.	Von der Regierung festgesezte Schatzung. Fr.	Zusammenzug der Gebäude-Schatzung eines jeden Eigenthümmers, so wie der ganzen Gemeinde. Fr.	Bemerkungen.
1811	Hornung	11	Caplan Büss Wirthsh.	Hf.	59	.	Ein Wirthshaus mittelmäßig gut	1200	1000	900		
			Dto Abgn	im obern Hofe	59	A	mittelmäßig gut	600	500	450		
			Ditto	1 Hofstatt	59	B	mittelmäßig gut	120		90	1440	
			Dto Abgn	zu finsterhof	60	.	Ein Haus, gut gebaut	3000	1800	1800		
			Ditto	im finsterhofe	60	A	mittelmäßig gut	900	500	500		
			Ditto	1 Speicher	60	B	mittelmäßig gut	600	200	300	2600	
			Johs Duentz	Hf	61	.	ein aufgefallt Haus und Scheuer zusammen zusammen gebaut mittelmäßig gut	700	700	530	530	Besitzen nimmer Haus noch besonderen Zugehörden
			Jos: Pfarrmann Chirurg	zu Hf	62	.	ein aufgefallt Haus und Scheuer zusammen mittelmäßig gut	900	200	450	450	
			Jnthe Marbach	Pottwyl	63	.	Ein Haus gut gebaut	1600	750	800		
			Dto Abgn	1 Behausung	63	A	fast neu gebaut	800	400	400		
			Ditto	1 Speicher	63	B	mittelmäßig gut	150	200	230	1430	
							10tes Latus				6450	

Staatsarchiv Luzern A 1143/16

No. 11 Brand-Assekuranz-Tabelle der Gemeinde Nottwyl im Gerichtskreise Sempach und Amt Sursee

Datum der Einschreibung. Jahr	Monat.	Tag	Namen und Geschlecht des Eigenthümmers.	Benennung des Orts, Hofes oder Gebäudes.	Nummero des Hauses.		Benennung und Beschreibung der Gebäude.	Gutächtliche Schatzung der Beamten nach dem wahren Werthe. Fr.	Schatzung des Eigenthümmers. Fr.	Von der Regierung festgesezte Schatzung. Fr.	Zusammenzug der Gebäude-Schatzung eines jeden Eigenthümmers, so wie der ganzen Gemeinde. Fr.	Bemerkungen.
1811	Hornung	14	Martin Sidler zu	Nottwyl	64	"	Ein Haus mittelmäßig gut	1800	1300	1300		
			Der Obige	1 Scheune	64	A	Neu gebaut	1500	1200	1130		
			Ditto	1 Speicher	64	B	mittelmäßig gut	500	400	380		
			Ditto	Hütten	64	C	neu gebaut	400	300	300	3110	
			Der Obige	das obere Haus	65	"	sehr baufällig	900	750	680	680	
			Richter Anton Häfliger	Nottwyl	66	"	Ein Haus die Mühle mittelmäßig gut	2000	1000	1000		
			Der Obige	1 Scheune	66	A	Neu gebaut "	800	600	600		
			Ditto	1 Speicher	66	B	mittelmäßig gut "	500	300	300		
			Ditto	die Ribe u. Sage	66	C	baufällig	100	100	80	1980	
			Der Pfarrhof	Nottwyl	67	"	baufällig	1000	1000	750		
			Ditto	1 Scheurli	67	A	Neu gebaut	300	300	230	980	
							11ter Latus				6750	

Staatsarchiv Luzern A 1143/16

No. 12 Brand-Assekuranz-Tabelle der Gemeinde Nottwyl im Gerichtskreise Sempach und Amt Sursee

Datum der Einschreibung. Jahr	Monat.	Tag	Namen und Geschlecht des Eigenthümmers.	Benennung des Orts, Hofes oder Gebäudes.	Nummero des Hauses.		Benennung und Beschreibung der Gebäude.	Gutächtliche Schatzung der Beamten nach dem wahren Werthe. Fr.	Schatzung des Eigenthümmers. Fr.	Von der Regierung festgesezte Schatzung. Fr.	Zusammenzug der Gebäude-Schatzung eines jeden Eigenthümmers, so wie der ganzen Gemeinde. Fr.	Bemerkungen.
1811	Hornung	14	Siegersten Pfrundhaus	Nottwyl	68	.	Ist neu gebaut	1000	1000	750	750	
			Maria Estermann	Nottwyl	69	.	Ein Haus ist gut gebaut	900	450	450		
			Die Obige	1 Scheune	69	A	Ist gut gebaut	200	150	150	600	
			Die Pfarrkirchen	Nottwyl	—	—		10000	10000	7500	7500	
							12 Ans Latus				8850	
							Sumarium der Gemeinde Nottwyl				50330	

Die Unterschriften der Schatzungsbeamteten sind folgende:

bescheint Antony Häfliger Richter
bescheint Marty Zuler Vorsteher
bescheint Joseph Wandellen Waisenvogt

Im Namen des Gerichts
Der Präsident H. Rüttimann
z. G. J. Brunner Gerichtschreiber

Staatsarchiv Luzern A 1143/16

No. 1 Brand-Assekuranz-Tabelle der Gemeinde Eich im Gerichtskreise Sempach und Amt Sursee

Datum der Einschreibung. Jahr	Monat.	Tag	Namen und Geschlecht des Eigenthümmers.	Benennung des Orts, Hofes oder Gebäudes.	Nummero des Hauses.		Benennung und Beschreibung der Gebäude.	Gutächtliche Schatzung der Beamten nach dem wahren Werthe. Fr.	Schatzung des Eigenthümmers. Fr.	Von der Regierung festgesezte Schatzung. Fr.	Zusammenzug der Gebäude-Schatzung eines jeden Eigenthümmers, so wie der ganzen Gemeinde. Fr.	Bemerkungen.
1811	Jänner	24	Gebrüd. Düffer	Eich im Dorf	1	"	Ein Haus die Mühle ist neu, aber nicht ganz ausgebaut.	1700	1600	1280		
			Die Obigen	1 Scheune	1	A	Den Viertel neu, aber nicht ausgebaut	450	450	340		
			Dille	die Ribe	1	B	Ist ein altes Gebäude, & einen Theil gemauret	150	150	120	1740	
			Xaver Düffer Wirth	Dorf Eich	2	"	ein Haus, altes Gebäude samt Stall	650	650	500	500	
			~~Der Obige~~	~~1 zweyteilhaus und Scheune~~ siehe 57	~~2~~	~~A~~	~~Jeder Burchmatt, mittelmäßig gut~~	~~600~~	~~800~~			
			Anton Amrein	im Dorf Eich	3	"	ein Haus halb neu, sonst sehr schlecht	220	260	170	170	
			Joseph Lüniger	Dorf Eich	4	"	Ein Haus schlecht gebaut.	400	600	300	300	
			Joh: Willimann Aelter	im Dorf	5	"	Ein Haus schlecht gebaut	600	700	450	450	
							Rest				3160	

Staatsarchiv Luzern A 1143/16

№ 2 Brand-Assekuranz-Tabelle der Gemeinde Eich im Gerichtskreise Sempach und Amt Sursee

Datum der Einschreibung. Jahr	Monat.	Tag	Namen und Geschlecht des Eigenthümmers.	Benennung des Orts, Hofes oder Gebäudes.	Nummero des Hauses.		Benennung und Beschreibung der Gebäude.	Gutächtliche Schatzung der Beamten nach dem wahren Werthe. Fr.	Schatzung des Eigenthümmers. Fr.	Von der Regierung festgesezte Schatzung. Fr.	Zusammenzug der Gebäude-Schatzung eines jeden Eigenthümmers, so wie der ganzen Gemeinde. Fr.	Bemerkungen.
1811	Jänner	24	Das Sieger den Pfrundt Haus samt Scheune	im Dorf Eich	6	"	Ist mittelmäßig gut	600	600	450	450	
			Jakob Brunner	im Dorf	7	"	Ein Haus ist mittelmäßig gut	1700	1700	1280		
			Der Aigen	eine Scheüer	7	A	Ist gut gebaut	500	450	400	1680	
			Balz Krauer	im Dorf	8	"	Ein Haus sehr schlecht gebaut	100	100	80	80	
			Frau Maria Gaßman	im Dorf	9	"	Ein Haus sehr schlecht gebaut	220	200	170	170	
			Anton Gaßman	im Dorf	10	"	Ein Haus sehr schlecht gebaut	240	260	180	180	
			Melchior Bürgißer	im Dorf	11	"	Ein Haus sehr schlecht gebaut	320	300	250	250	
							2tes Latus				2810	

Staatsarchiv Luzern A 1143/16

No. 3 Brand-Assekuranz-Tabelle der Gemeinde Lich im Gerichtskreise Sempach und Amt Sursee

Datum der Einschreibung. Jahr	Monat.	Tag	Namen und Geschlecht des Eigenthümmers.	Benennung des Orts, Hofes oder Gebäudes.	Nummero des Hauses.		Benennung und Beschreibung der Gebäude.	Gutächtliche Schatzung der Beamten nach dem wahren Werthe. Fr.	Schatzung des Eigenthümmers. Fr.	Von der Regierung festgesetzte Schatzung. Fr.	Zusammenzug der Gebäude-Schatzung eines jeden Eigenthümmers, so wie der ganzen Gemeinde. Fr.	Bemerkungen.
1811	Jäner	24	Gebrüd. Wey	im Dorf Lich	12	"	Haus & Scheune schlecht gebaut	600	600	450	450	
			Joseph Brunner	im Dorf	13	"	Haus & Scheune sehr schlecht gebaut	1000	800	750		
			Der Obige	1 Speicher	13	A	Ist gut gebaut	120	100	90	840	
			Leonz Rogger	im Dorf	14	"	Ein Haus mittelmäßig gut	700	550	530		
			Der Obige	Antheil Scheune	~~14~~ 15	A	sehr schlecht gebaut	150	100	100	630	Mit No. 15.
			Anton Dürig	im Dorf	15	"	ein Haus & Antheil Scheune sehr schlecht	520	500	400	400	
			Jos: Willmann Jung	im Dorf	16	"	Ein Haus samt Stall nicht gut geb.	400	300	300		
			Der Obige	ein Schürl. äußert dem Dorf.	16	A	sehr schlecht gebaut	100	100	80	380	
			Die Schwest. Amrein	im Dorf	17	"	Ein Haus sehr schlecht	180	100	100	100	
							3ter Latus				2800	

Staatsarchiv Luzern A 1143/16

No. 4 Brand-Assekuranz-Tabelle der Gemeinde Eich im Gerichtskreise Sempach und Amt Kirsee

Datum der Einschreibung. Jahr	Monat.	Tag	Namen und Geschlecht des Eigenthümmers.	Benennung des Orts, Hofes oder Gebäudes.	Nummero des Hauses.		Benennung und Beschreibung der Gebäude.	Gutächtliche Schatzung der Beamten nach dem wahren Werthe. Fr.	Schatzung des Eigenthümmers. Fr.	Von der Regierung festgesetzte Schatzung. Fr.	Zusammenzug der Gebäude-Schatzung eines jeden Eigenthümmers, so wie der ganzen Gemeinde. Fr.	Bemerkungen.
1811	Jäner	24	Melchior Willimann	im Dorf Eich	18	"	Ein Haus sehr schlecht	200	140	140	140	
			Joseph Kiener	im Dorf	19	"	Ein kleines Haus & nicht ausgebaut	200	150	150	150	
			Johannes Amrein seel.	im Dorf	20	"	Ein Haus sehr schlecht gebaut	180	170	140	140	
			Anton Vonarburg	im Dorf	21	"	Haus & Scheune nicht gut gebaut	500	450	380	380	
			Joseph Amrein	Schaubhaus	22	"	Haus und Scheune sehr schlecht	220	220	170	170	
			Anton Willimann	Ditto	23	"	Haus und Scheune sehr schlecht	220	200	170	170	
			Der Pfarrhof	zu Eich	24	"	Ein Haus	4000		3000		
			Zu demselben	1 Speicher	24	~~A~~ B		400		300		
			Ditto	1 Scheune	24	~~B~~ a		600		450	~~1050~~ 3750	
							4ter Latus				7900	

Staatsarchiv Luzern A 1143/16

No 5 Brand-Assekuranz-Tabelle der Gemeinde Eich im Gerichtskreise Sempach und Amt Sursee

Datum der Einschreibung. Jahr	Monat.	Tag	Namen und Geschlecht des Eigenthümmers.	Benennung des Orts, Hofes oder Gebäudes.	Nummero des Hauses.		Benennung und Beschreibung der Gebäude.	Gutächtliche Schatzung der Beamten nach dem wahren Werthe. Fr.	Schatzung des Eigenthümmers. Fr.	Von der Regierung festgesetzte Schatzung. Fr.	Zusammenzug der Gebäude-Schatzung eines jeden Eigenthümmers, so wie der ganzen Gemeinde. Fr.	Bemerkungen.
1811	Jänner	24	Das Schulhaus	zu Eich	25	.	Ist ganz neu gebaut	400	400	300	300	
			Joseph Meyer	im unterhof	26	.	das Haus ein Theil neu, & ein Theil schlecht	700	600	530		
			Der Obige	ein Speicher	26	A B	Ist nicht gut gebaut	200	100	100		
			Der Obige	1 Scheune	26	B a	Ist schlecht gebaut	360	260	260	890	
			Anton Gaßmann	im Oberhof	27	.	Haus und Antheil Scheune ist schlecht	600	400	400	400	
			Johann Gaßmann	Ditto	28	.	das Haus gut u. Antheil Scheune schlecht	800	400	400	400	
			Gebrüd. Amrein	im Kallacher	29	.	Ein zweyfaches Haus schlecht gebaut	700	650	530		
			Die Obigen	1 Scheune	29	A	Alt	300	250	230		
			Ditto	1 Speicher	29	B	mittelmäßig gut	120	120	90	850	
							3ter Latus				2840	

Staatsarchiv Luzern A 1143/16

No 6 Brand-Assekuranz-Tabelle der Gemeinde Sich im Gerichtskreise Sempach und Amt Sursee.

Datum der Einschreibung. Jahr	Monat.	Tag	Namen und Geschlecht des Eigenthümmers.	Benennung des Orts, Hofes oder Gebäudes.	Nummero des Hauses.		Benennung und Beschreibung der Gebäude.	Gutächtliche Schatzung der Beamten nach dem wahren Werthe. Fr.	Schatzung des Eigenthümmers. Fr.	Von der Regierung festgesetzte Schatzung. Fr.	Zusammenzug der Gebäude-Schatzung eines jeden Eigenthümmers, so wie der ganzen Gemeinde. Fr.	Bemerkungen.
1811	Herrenung	24	Jakob Baumann	Rinhaus	30	.	Haus & Behausung mittelmäßig gut	900	800	680	680	
			Anton Wagner	Lindenmatt	31	.	Haus & Behausung mittelmäßig gut	520	340	340	340	
			Leonz Zaly	Schachmatt	32	.	Ein neues Haus	700	600	530		
			Die Obigen	Behausung	32	A	Ist neu gebaut und eingemauert	200	200	150	680	
			Leonz Wagner	Hasle Egg	33	.	Ein Wohnhaus mittelmäßig gut	600	550	450		
			Die Obigen	wie Behausung	33	A	mittelmäßig gut	300	250	230	680	
			Johann Wagner	Vorwinkel	34	.	Ein Haus mittelmäßig gut	800	900	600		
			Die Obigen	Behausung	34	A	Neu aufgebaut	300	300	230		
			Die Obigen	Behausung	34	B	Neu aufgebaut	100	120	80	910	
			Ditto	Egg	34 bis 58	C	Haus und Behausung neu aufgebaut	480	600			
			Gebrüder Imfeld	Vorwinkel	35	.	Ein Haus mittelmäßig gut	800	700	600		
			Die Obigen	Behausung	35	A	ganz neu, aber nicht gemauert	920	820	700		
			Ditto	Behausung	35	B	Ist mittelmäßig gut	200	150	130	1450	
							Aus Latus				4740	

Staatsarchiv Luzern A 1143/16

No 7 Brand-Assekuranz-Tabelle der Gemeinde Sirb im Gerichtskreise Sempach und Amt Sursee

Datum der Einschreibung. Jahr	Monat.	Tag	Namen und Geschlecht des Eigenthümmers.	Benennung des Orts, Hofes oder Gebäudes.	Nummero des Hauses.		Benennung und Beschreibung der Gebäude.	Gutächtliche Schatzung der Beamten nach dem wahren Werthe. Fr.	Schatzung des Eigenthümmers. Fr.	Von der Regierung festgesetzte Schatzung. Fr.	Zusammenzug der Gebäude-Schatzung eines jeden Eigenthümmers, so wie der ganzen Gemeinde. Fr.	Bemerkungen.
1811	Januar	24	Johann Emmenegger	Sirb	36	.	ein Haus Hofstatt Scheuer & Speicher.	280	250	210	210	
			Cirill Regger	Sirb	37	.	ein Antheil Haus Hofstatt	340	300	260		
			Vice Obige	Antheil Sirb	37	A	Hofstatt	180	120	120		Mit 1836. mit Namen Hof und Hofstatt Eigung
			Ditto	Antheil Sirb	37	B	Hofstatt	160	100	100	430	
			Johann Jennisen	im Vogelsang	38	.	ein Haus Hofgut	1540	1200	1160		
			Vice Obige	1 Scheuren	38	A	mittelmäßig gut	560	400	400		
			Ditto	1 Speicher	38	B	mittelmäßig gut	200	100	100	1660	
			Johann Willimann	im Hasli	39	.	Haus und Scheuren gut gebaut	640	600	480	480	
			Jost Willimann	im Vogelsang	40	.	Haus und Scheuren mittelmäßig gut	660	680	500	500	
			Johann Willimann	im Vogelsang	41	.	ein Haus ganz Neu	1880	950	950		
			Vice Obige	Antheil Scheuren	41	A	Hofstatt	240	150	150	1100	Mit 1836.
			Ditto	Vogelsang	41	B	ein Haus Hofstatt gebaut	220	150			
			Ditto	1 Scheuren	41	C	ganz gut gebaut	560	450			
							Übertrag				4430	

Staatsarchiv Luzern A 1143/16

N. 8. Brand-Assekuranz-Tabelle der Gemeinde Eich im Gerichtskreise Sempach und Amt

Datum der Einschreibung. Jahr	Monat.	Tag	Namen und Geschlecht des Eigenthümmers.	Benennung des Orts, Hofes oder Gebäudes.	Nummero des Hauses.		Benennung und Beschreibung der Gebäude.	Gutächtliche Schatzung der Beamten nach dem wahren Werthe. Fr.	Schatzung des Eigenthümmers. Fr.	Von der Regierung festgesetzte Schatzung. Fr.	Zusammenzug der Gebäude-Schatzung eines jeden Eigenthümmers, so wie der ganzen Gemeinde. Fr.	Bemerkungen.
1811	Jenner	24	Anton Willimann	Vogelsang	42	.	Ausgest. Haus & Oehmd nicht gut gebaut	600	300	300	300	Wst. 12er 43. unter einem Dach und besonderen Lägern Oehmd aber mit 12er 41. et 43
			Johann Willimann selben	Vogelsang	43	.	Ausgest. Haus & Oehmd mittelmäßig gut	460	530	350		
				Reben et Aecker	43	A	mittelmäßig gut	120	120	90	440	
			Caspar Willimann sel.	Höllacker	44	.	ein zweyschaarig Haus & Oehmd schlecht	600	600	450		
			Dessen Wittwe	Reben	44	A	mittelmäßig gut	100	100	80	530	
			Caspar Peterer	Oberfeldgarten	45	.	Ein Ausgest. Haus schlecht	240	120	120	120	Wst. 12er 46. unter einem Dach und besonderen Lägern
			Johann Caspar	Oberfeldgarten	46	.	Ein Strohgedecktes Haus schlecht	400	400	300		
			Dessen Wittwe	Reben	46	A	Schlecht gebaut	180	180	140	440	
			Esther Zürig	Oberfeldgarten	47	.	Haus und Oehmd sehr schlecht	500	400	380	380	
			Franz Jos: Lindegger	Oberfeldgarten	48	.	Strohgedecktes Haus und Oehmd gar schlecht	320	210	210	210	Wst. 12er 49. unter einem Dach mit besonderen Lägern
							Übertrag				2420	

Staatsarchiv Luzern A 1143/16

No 9 Brand-Assekuranz-Tabelle der Gemeinde Lieb im Gerichtskreise Lempach und Amt Sursee

Datum der Einschreibung. Jahr	Monat.	Tag	Namen und Geschlecht des Eigenthümmers.	Benennung des Orts, Hofes oder Gebäudes.	Nummero des Hauses.		Benennung und Beschreibung der Gebäude.	Gutächtliche Schatzung der Beamten nach dem wahren Werthe. Fr.	Schatzung des Eigenthümmers. Fr.	Von der Regierung festgesetzte Schatzung. Fr.	Zusammenzug der Gebäude-Schatzung eines jeden Eigenthümmers, so wie der ganzen Gemeinde. Fr.	Bemerkungen.
1811	Jänner	24	Joseph Lembolzner	Oberhaus-gütten	49	.	Ein Antheil Haus bestehst	300	300	230		
			Der Obige	1 Behausig	49	A	bestehst gebaut	120	120	90	320	
			Joseph Lindauer	In der Hüsi	50	.	Haus u. Behausung der Oberstallmüli	600	500	450	450	
			Rossi Anderau	Dittenbach-gütten	51	.	Das Haus ist gut gebauet	1030	1010	780		
			Der Obige	1 Behausung	51	A	Ist nicht gut	540	540	410		
			Ditto	1 Behausung	51	B	Ist gut gebaut	200	150	150	1340	
			Mauritz Lang	In der mittlern Hundsgütten	52	.	Ein Haus halb gut & halb bestehst	520	500	410		
			Der Obige	1 Behausung	52	A	Ist gut gebaut	220	200	170		
			Ditto	1 Behausung	52	B a	mittelmäßig gut	500	400	380	960	
			Gebrüdern Lang	In der mittlern Hundsgütten	53	.	Ein Antheil Haus mittelmäßig gut	530	400	400		Weil 1854. Laufen einem Haus die besondere Eigenschaft
			Obige Gebr	Antheil Behausung	53	A	Ist gut gebaut	220	170	170	570	Weil 1854. beim Haus
							Übertrag				3640	

Staatsarchiv Luzern A 1143/16

No. 10 Brand-Assekuranz-Tabelle der Gemeinde Eich — im Gerichtskreise Sempach und Amt Sursee

Datum der Einschreibung. Jahr	Monat.	Tag	Namen und Geschlecht des Eigenthümmers.	Benennung des Orts, Hofes oder Gebäudes.	Nummero des Hauses.		Benennung und Beschreibung der Gebäude.	Gutächtliche Schatzung der Beamten nach dem wahren Werthe. Fr.	Schatzung des Eigenthümmers. Fr.	Von der Regierung festgesetzte Schatzung. Fr.	Zusammenzug der Gebäude-Schatzung eines jeden Eigenthümmers, so wie der ganzen Gemeinde. Fr.	Bemerkungen.
1811	Jänner	24	Kissling Moritz Wittwe	Hindergehau	54	..	Ihrem Antheil Haus ist gut	800	1200	600		
			Ihre Erben	1 Antheil Oeschinen	54	A	Ist gut	600	700	450		
			Ditto	1 Antheil Oeschinen	54	B	Ist schlecht gebauet	100	100	80	1130	
			Gegenwärtiger Besitzer	Oeschinen	55	..	Das Haus gut gebauet	1650	2000	1240		
			Ihre Erben	1 Oeschinen	55	A	Ist schlecht gebauet	300	450	230		
			Ditto	im Egg	55	B	mittelmäßig gut	300	500	230	1700	
			Ditto	Baumgarten	55 pfg. 60	C	ein geringes Haus schlecht	180	600			
			Ditto	einen Oeschinen	55 pfg. 60	D	einen Oeschinen, aber nicht gebauet	390	450			
			Joseph Limgruber	Neuenschwand	56	..	ein Haus mittelmäßig gut	450	300	300		
			Ihre Erben	1 Oeschweg	56	A	Ist schlecht gebauet	150	150	120	420	
April	21		Die Gemeinde zu Eich				Ganz Neu gebaut das Lang Haus	6670	7350	5010		
							das Tor	2330	2450	1760		
							die Scheune	2100	3200	1580	8350	
							10 tausend Taller				11600	

Staatsarchiv Luzern A 1143/16

No 11 Brand-Assekuranz-Tabelle der Gemeinde Eich im Gerichtskreise Sempach und Amt Sursee

Datum der Einschreibung. Jahr	Monat.	Tag	Namen und Geschlecht des Eigenthümmers.	Benennung des Orts, Hofes oder Gebäudes.	Nummero des Hauses.		Benennung und Beschreibung der Gebäude.	Gutächtliche Schatzung der Beamten nach dem wahren Werthe. Fr.	Schatzung des Eigenthümmers. Fr.	Von der Regierung festgesetzte Schatzung. Fr.	Zusammenzug der Gebäude-Schatzung eines jeden Eigenthümmers, so wie der ganzen Gemeinde. Fr.	Bemerkungen.
1811	Januar	21	Kasp. Meister	Buchmatt	57	.	Haus und Behausung an einander mit Anbau dazu gut.	600	800	480	480	Zusammenzug der ganzen Gemeinds-Schatzung.
												Pfarrey - - - - - 168540
			Josef Rüttimann	äußere Egg	58		Ein Haus und Behausung sammt Anbau	480	600	360	360	Kirchhöre - - - - - 253320
												Kollegium - - - - - 50330
												Eich - - - - - 45380
												Total Summe - - 517570 Franken.
			Josef Willimann	Guggisacher	59	.	Ein Haus sammt Anbau	220	150	130		
			Der Obige	1 Behausung	59	A	Ganz gut gebaut	360	450	420	570	
			Heinrich Fischer	Pfarrhofgut	60		Ein großes sammt Anbau	480	600	360		
			Der Obige	1 Behausung	60	A	Neu aber nicht ausgebaut	390	450	300	660	
							Uebertrag				2040	
							Summarium des Gmd. Eich				45380	
							Summarium des Gerichts Kreuzweg					

Die Unterschriften der Schatzungs-Commission sind folgende:

Heinrich Lüthy Präsident

Josef Willimann Beisitzer

Hans Rauch des Gerichts

der Präsident H. Rüttimann

= H. J. Hermann Gerichts Schreiber

Staatsarchiv Luzern A 1143/16

Brand-Assekuranz-Tabelle der Gemeinde im Gerichtskreise und Amt

Datum der Einschreibung.			Namen und Geschlecht des Eigenthümmers.	Benennung des Orts, Hofes oder Gebäudes.	Nummero des Hauses.	Benennung und Beschreibung der Gebäude.	Gutächtliche Schatzung der Beamten nach dem wahren Werthe.	Schatzung des Eigenthümmers.	Von der Regierung festgesezte Schatzung.	Zusammenzug der Gebäude-Schatzung eines jeden Eigenthümmers, so wie der ganzen Gemeinde.	Bemerkungen.
Jahr	Monat.	Tag					Fr.	Fr.	Fr.	Fr.	

Staatsarchiv Luzern A 1143/16

Brand-Assekuranz-Tabelle der Gemeinde im Gerichtskreise und Amt

Datum der Einschreibung. Jahr	Monat.	Tag	Namen und Geschlecht des Eigenthümmers.	Benennung des Orts, Hofes oder Gebäudes.	Nummero des Hauses.	Benennung und Beschreibung der Gebäude.	Gutächtliche Schatzung der Beamten nach dem wahren Werthe. Fr.	Schatzung des Eigenthümmers. Fr.	Von der Regierung festgesetzte Schatzung. Fr.	Zusammenzug der Gebäude-Schatzung eines jeden Eigenthümmers, so wie der ganzen Gemeinde. Fr.	Bemerkungen.

Staatsarchiv Luzern A 1143/16

150

Brand-Assekuranz-Tabelle der Gemeinde im Gerichtskreise und Amt

Datum der Einschreibung.			Namen und Geschlecht des Eigenthümmers.	Benennung des Orts, Hofes oder Gebäudes.	Nummero des Hauses.	Benennung und Beschreibung der Gebäude.	Gutächtliche Schatzung der Beamten nach dem wahren Werthe.	Schatzung des Eigenthümmers.	Von der Regierung festgesetzte Schatzung.	Zusammenzug der Gebäude-Schatzung eines jeden Eigenthümmers, so wie der ganzen Gemeinde.	Bemerkungen.
Jahr	Monat.	Tag					Fr.	Fr.	Fr.	Fr.	

Staatsarchiv Luzern A 1143/16

Brand-Assekuranz-Tabelle der Gemeinde im Gerichtskreise und Amt

Datum der Einschreibung.			Namen und Geschlecht des Eigenthümmers.	Benennung des Orts, Hofes oder Gebäudes.	Nummero des Hauses.	Benennung und Beschreibung der Gebäude.	Gutächtliche Schatzung der Beamten nach dem wahren Werthe.	Schatzung des Eigenthümmers.	Von der Regierung festgesetzte Schatzung.	Zusammenzug der Gebäude-Schatzung eines jeden Eigenthümmers, so wie der ganzen Gemeinde.	Bemerkungen.
Jahr	Monat.	Tag					Fr.	Fr.	Fr.	Fr.	

Staatsarchiv Luzern A 1143/16

Brand-Assekuranz-Tabelle der Gemeinde im Gerichtskreise und Amt

Datum der Einschreibung.			Namen und Geschlecht des Eigenthümmers.	Benennung des Orts, Hofes oder Gebäudes.	Nummero des Hauses.	Benennung und Beschreibung der Gebäude.	Gutächtliche Schatzung der Beamten nach dem wahren Werthe.	Schatzung des Eigenthümmers.	Von der Regierung festgesetzte Schatzung.	Zusammenzug der Gebäude-Schatzung eines jeden Eigenthümmers, so wie der ganzen Gemeinde.	Bemerkungen.
Jahr	Monat.	Tag					Fr.	Fr.	Fr.	Fr.	

Staatsarchiv Luzern A 1143/16

Staatsarchiv Luzern A 1143/16

Staatsarchiv Luzern A 1143/16

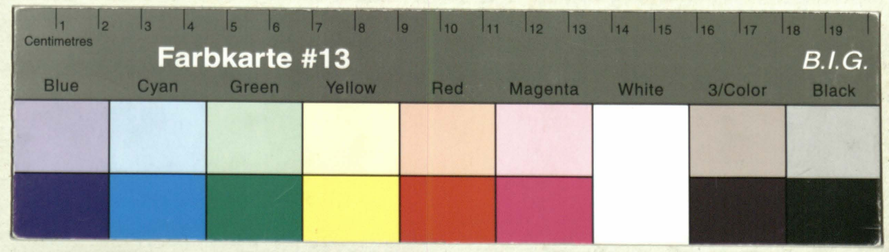

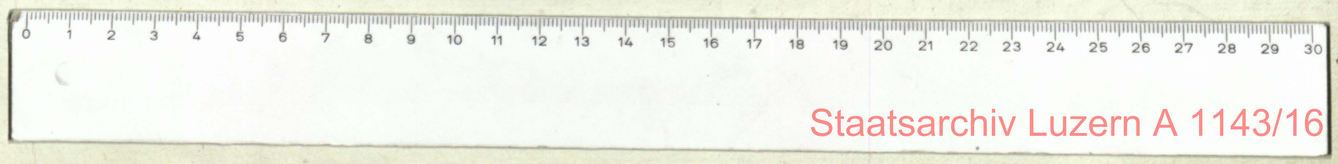

Staatsarchiv Luzern A 1143/16

Staatsarchiv Luzern A 1143/16